

銀貨之圖

慶長丁銀 (縦二寸五分五厘)

面



背



明和五匁銀

面



背



寶字丁銀 (縦三寸)

面



背



慶長豆板銀

面



背



安永南鐮二朱銀

面



背



安政大形二朱銀

面



背



元文豆板銀

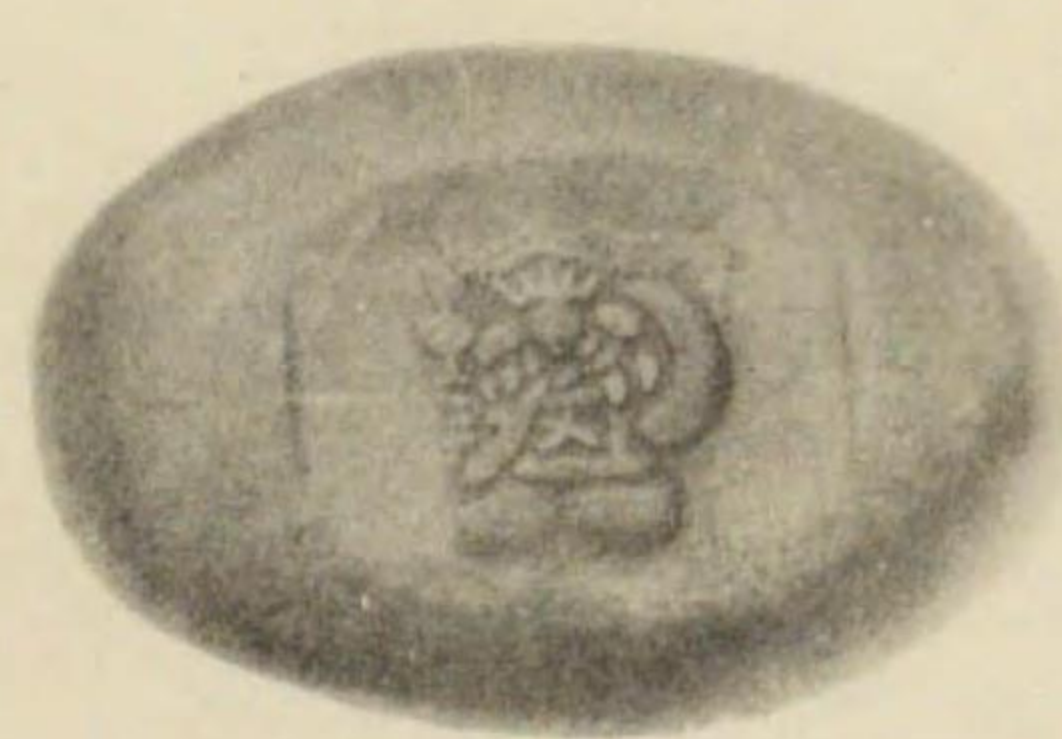

同上



天保一分銀



文政一朱銀



慶長丁銀ノ一部





錢貨之圖

和同開珎



萬年通寶

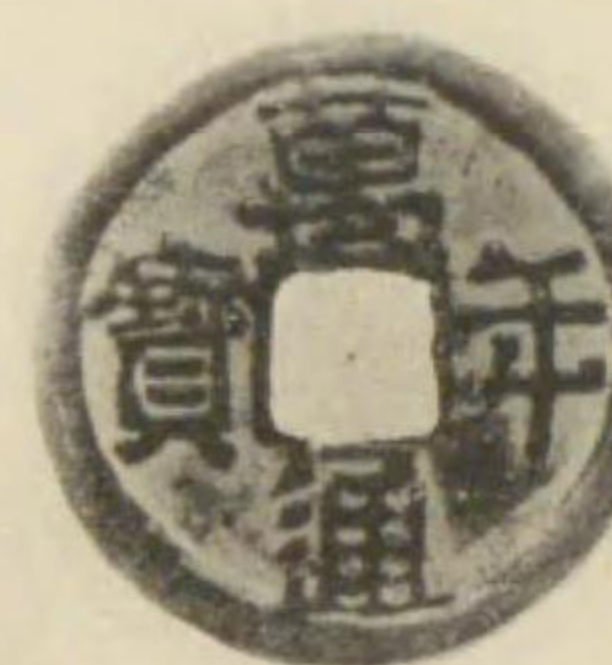

神功開寶



隆平永寶



富壽神寶



承和昌寶



背

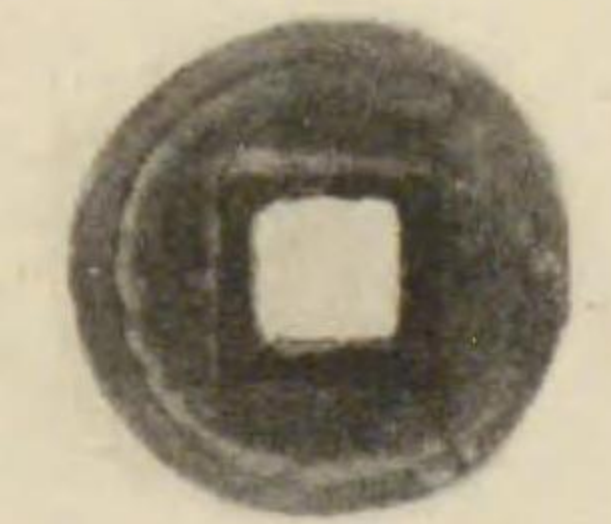
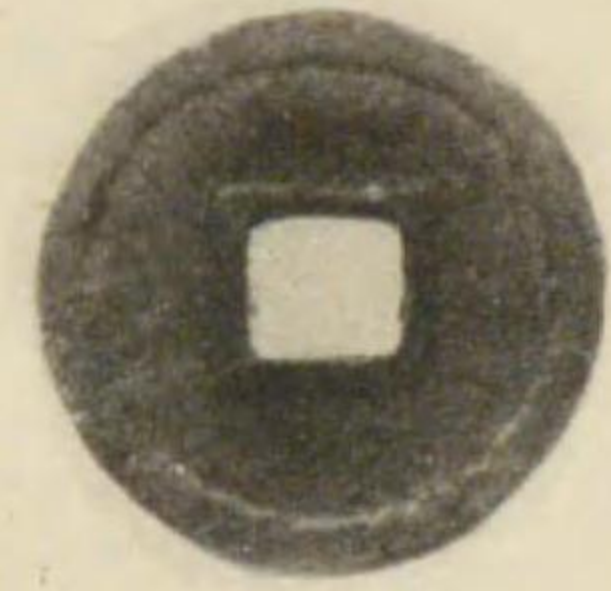
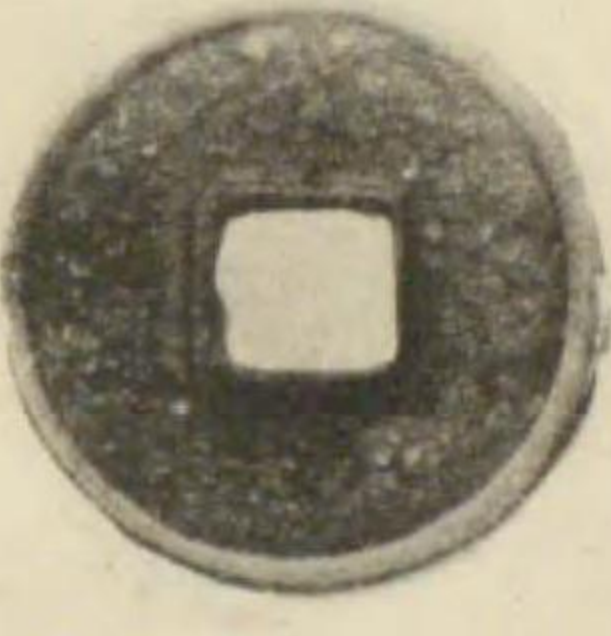
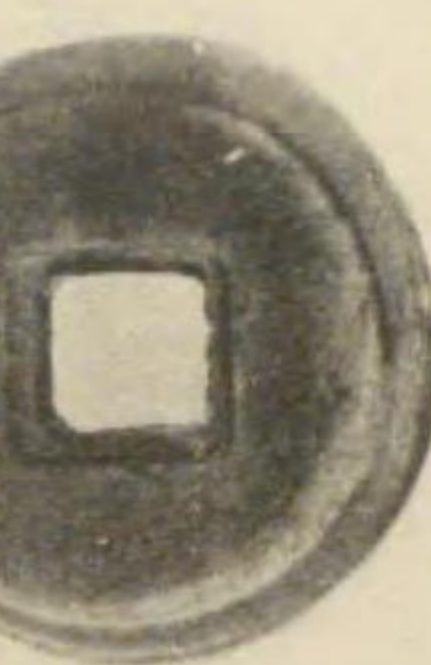
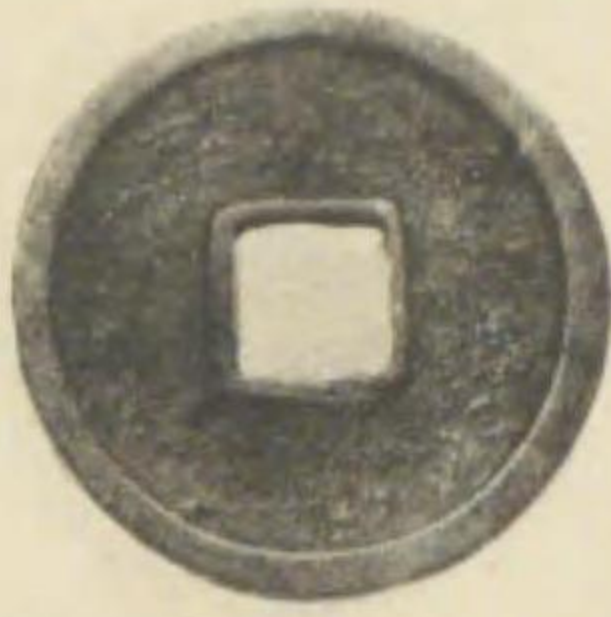

長年大寶



饒益神寶



貞觀永寶



寬平大寶



延喜通寶



乾元大寶



背

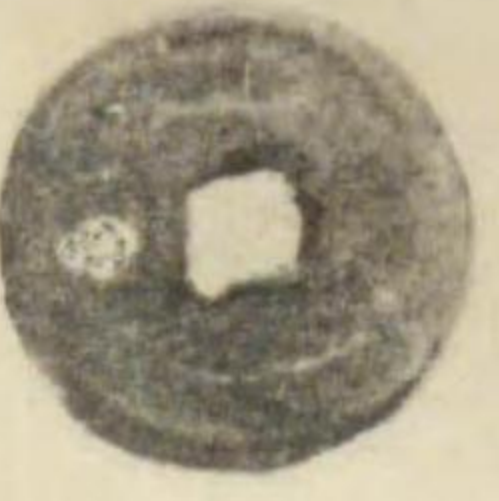

面

永樂通寶(銀錢)



文祿通寶



慶長通寶



元和通寶



寬永通寶(文錢)



寬永通寶(當四錢)



面

背

寬永通寶(當十錢)

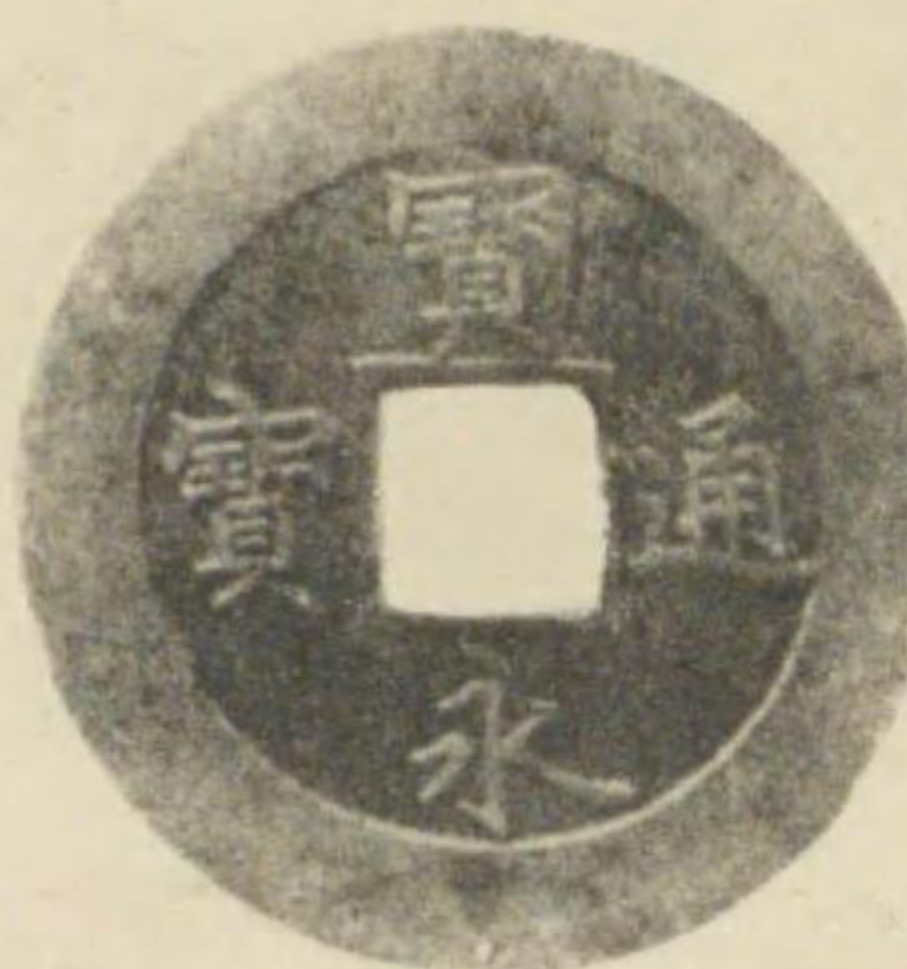

天保通寶(當百錢)

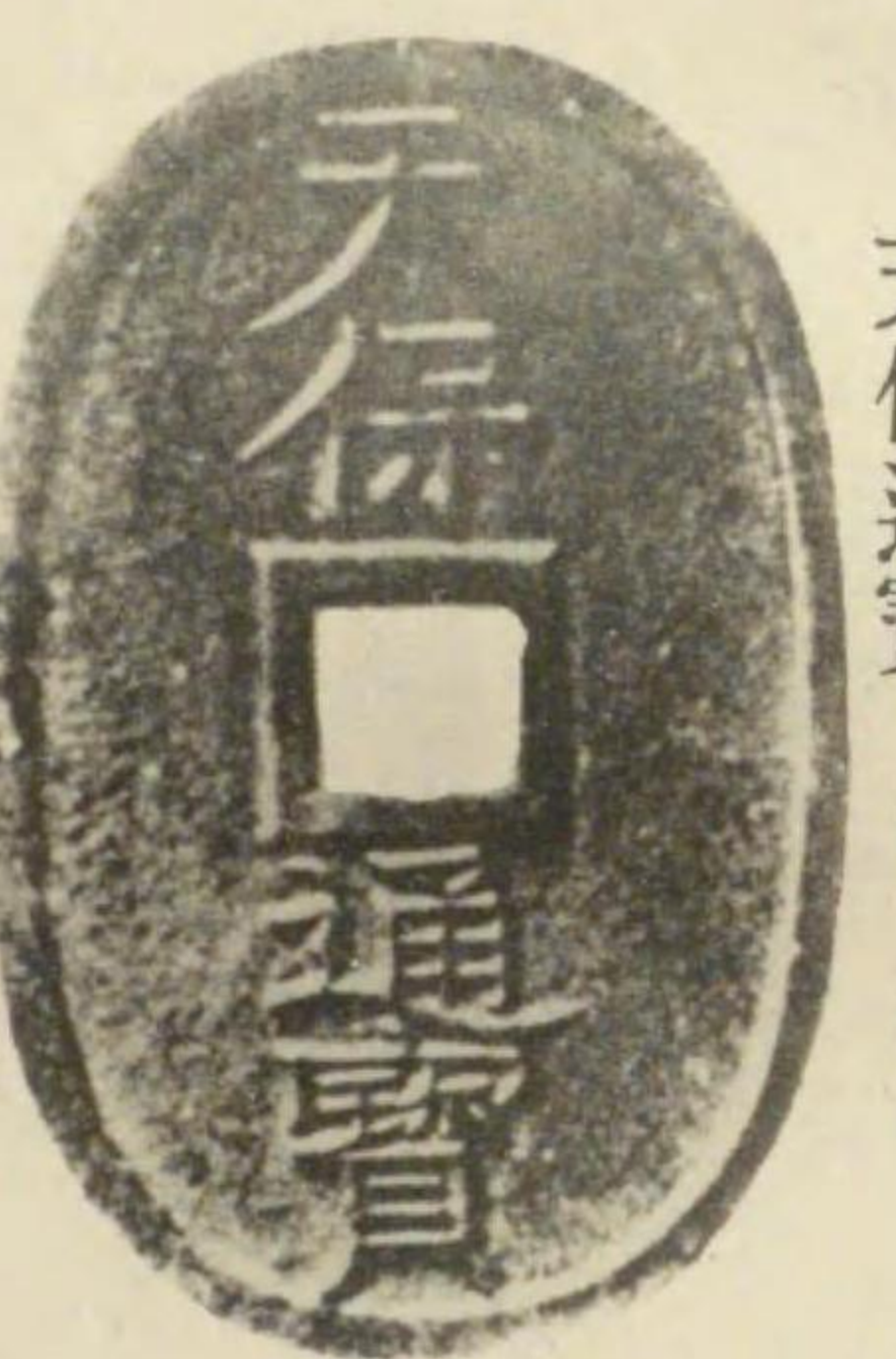

文久通寶



仙臺通寶



箱館通寶(鐵錢)

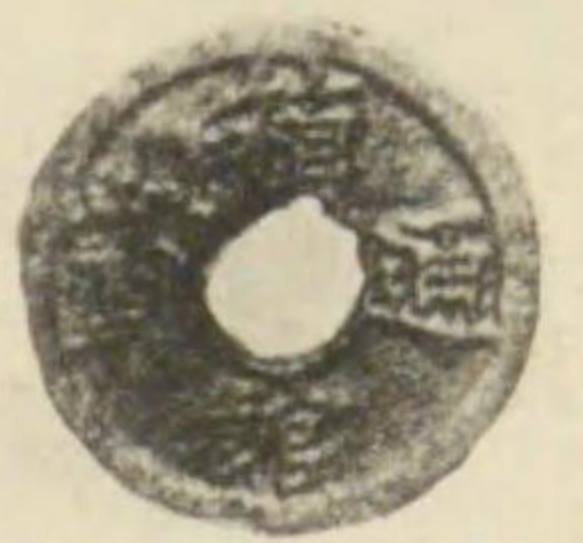

背

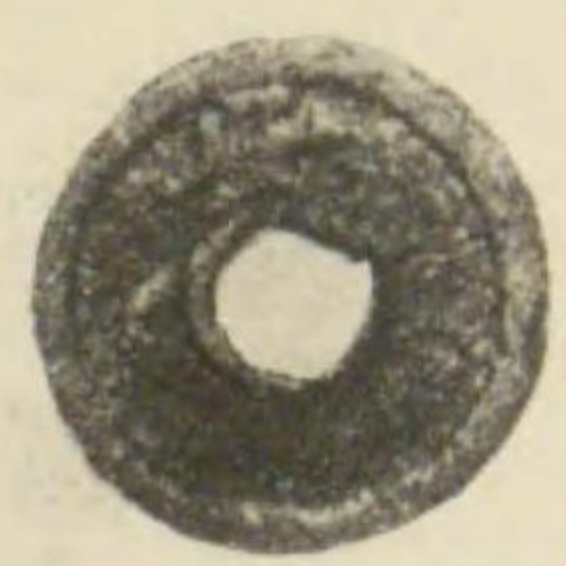
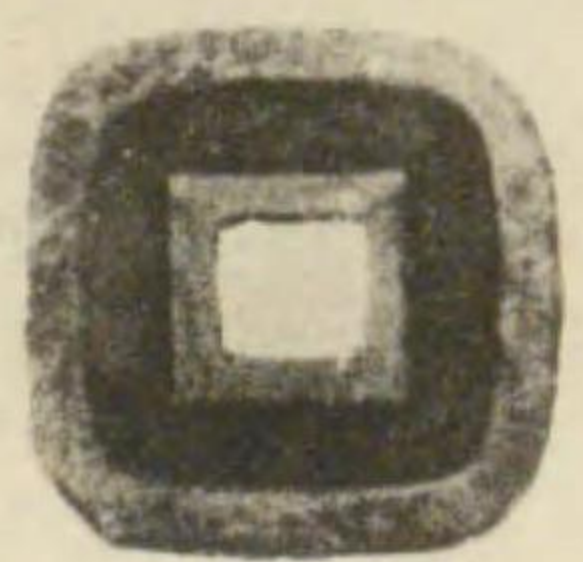
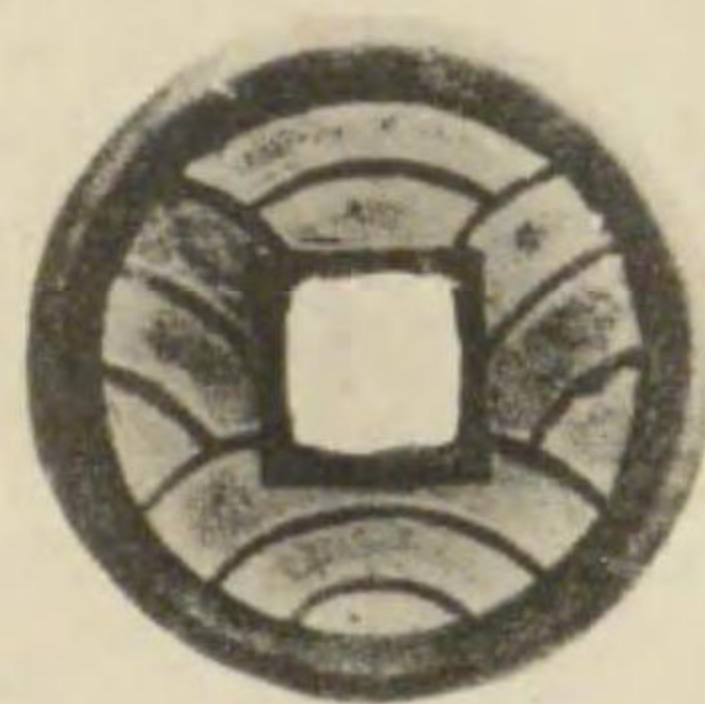
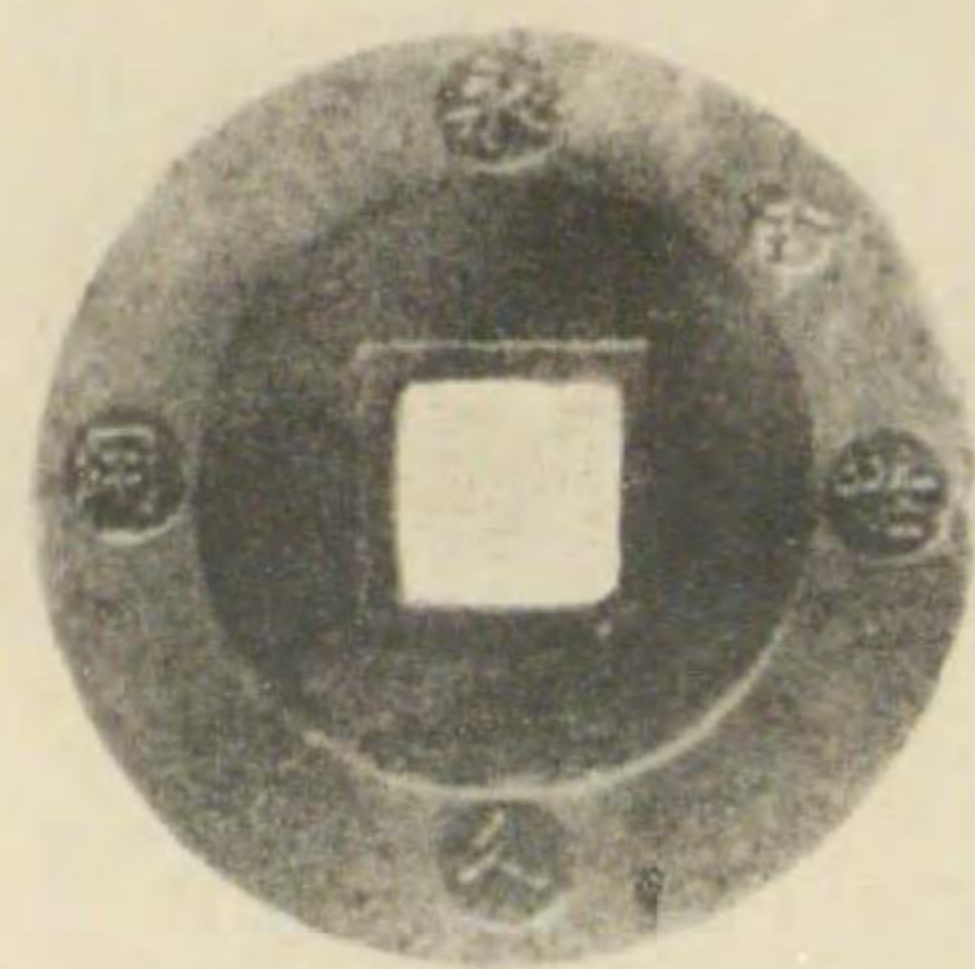



札之圖

金札 (仙臺藩) (豎五寸橫一寸五分)



表



裏

傳馬札 (御油宿) (豎四寸三分橫九分)



表



裏

西郷札 (豎三寸九分橫二寸四分)



表



裏

銀札 (明石藩) (豎六寸一分橫二寸一分五厘)



表



裏

米札 (桑名藩) (豎五寸三分橫二寸)



表



裏

錢札 (新見藩) (豎五寸六分橫一寸三分五厘)



表



裏

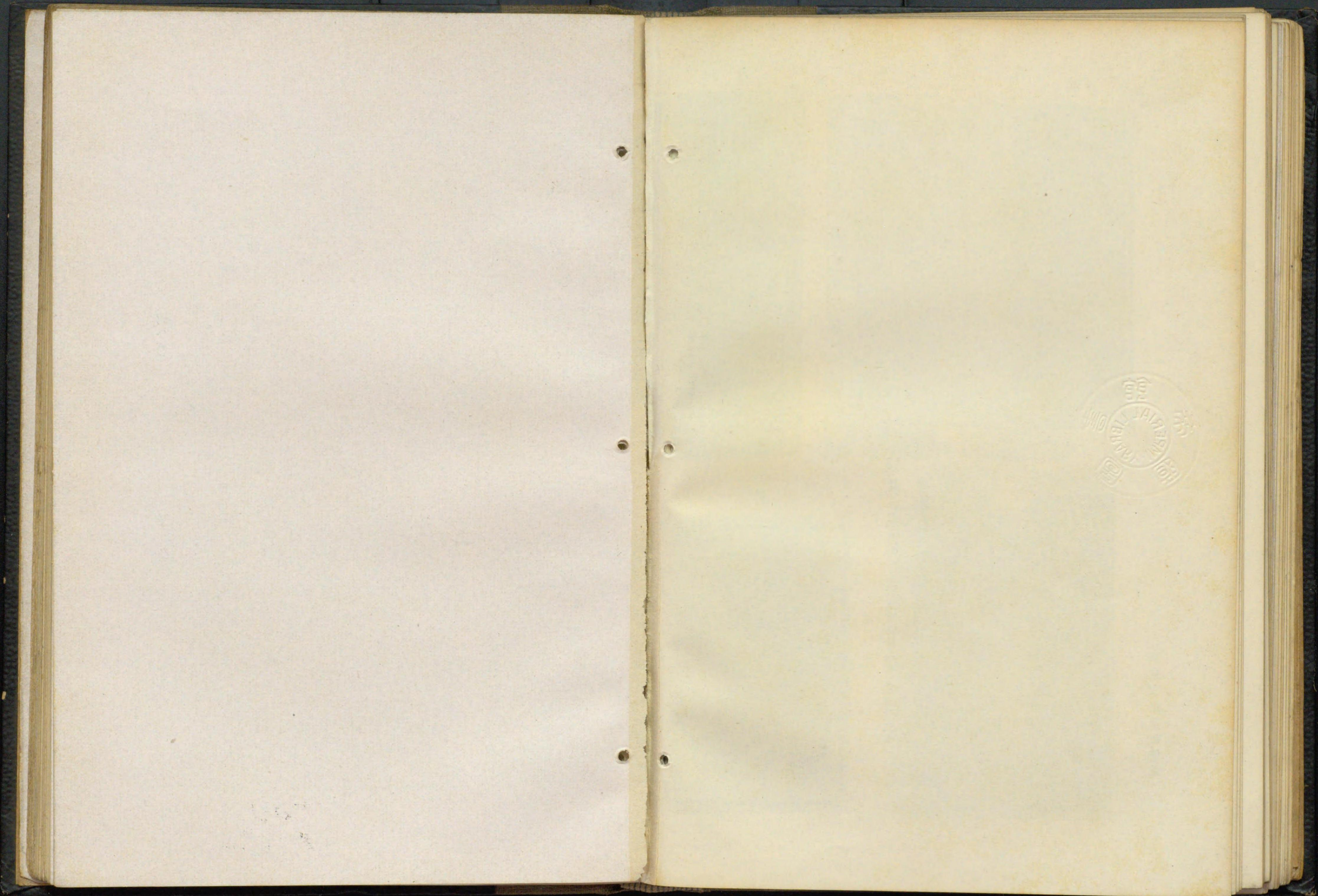

曆之圖

具注曆 (天平勝寶八歲)

具注曆 (天平勝寶八歲) 曆之圖 具注曆 (天平勝寶八歲) 曆之圖 具注曆 (天平勝寶八歲) 曆之圖

假名曆 (元德二年)

假名曆 (元德二年) 假名曆 (元德二年) 假名曆 (元德二年) 假名曆 (元德二年)

寬政曆 (寬政十一年)

寬政曆 (寬政十一年) 寬政曆 (寬政十一年) 寬政曆 (寬政十一年) 寬政曆 (寬政十一年)

具注曆 (文曆元年)

具注曆 (文曆元年) 具注曆 (文曆元年) 具注曆 (文曆元年) 具注曆 (文曆元年)

片假名曆 (延寶四年)

片假名曆 (延寶四年) 片假名曆 (延寶四年) 片假名曆 (延寶四年) 片假名曆 (延寶四年)

天保曆 (安政六年)

天保曆 (安政六年) 天保曆 (安政六年) 天保曆 (安政六年) 天保曆 (安政六年)

盲曆 (明治三十八年)

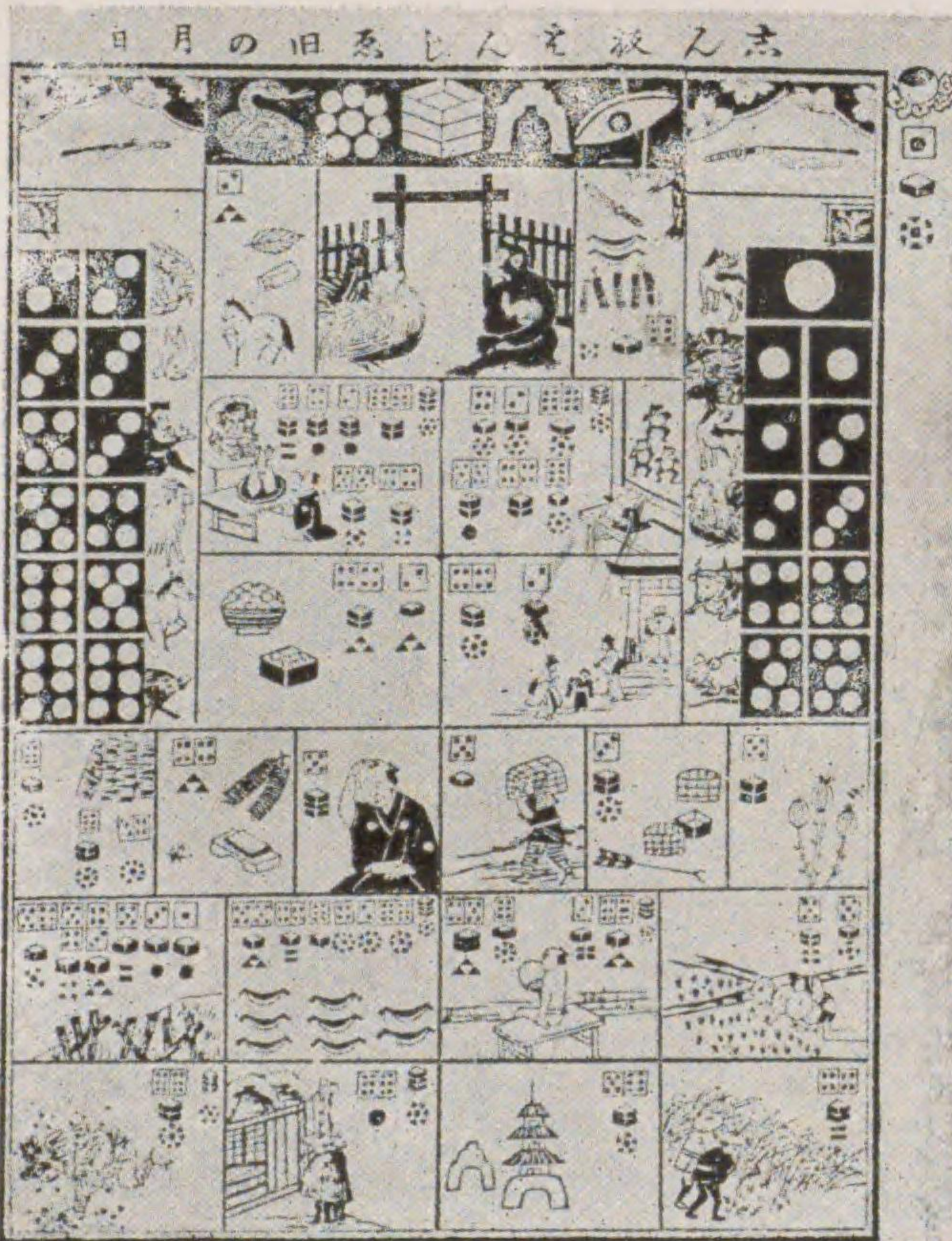



起請文之圖

僧老賢起請文 (表) (建武二年)

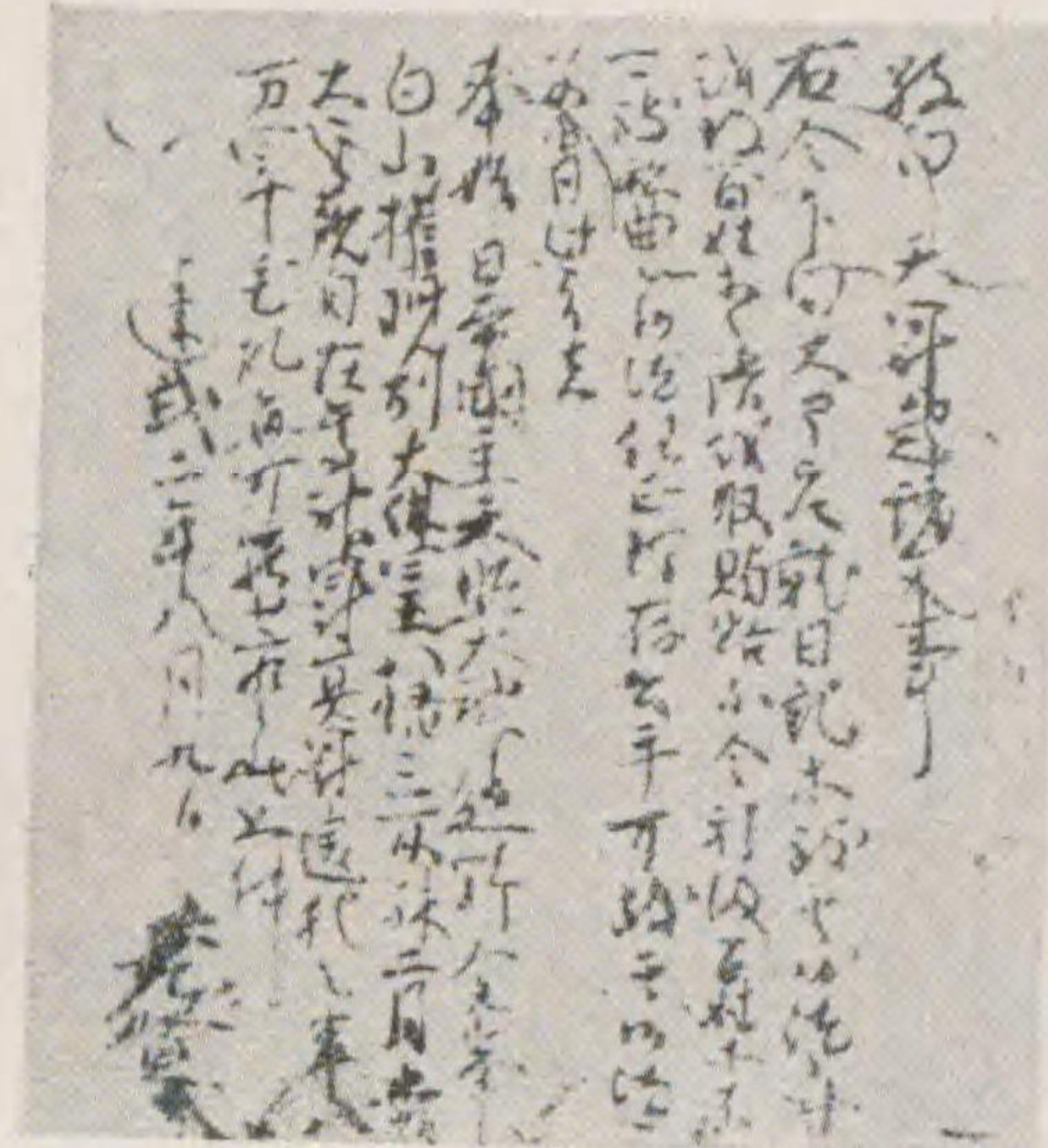

僧老賢起請文 (裏)

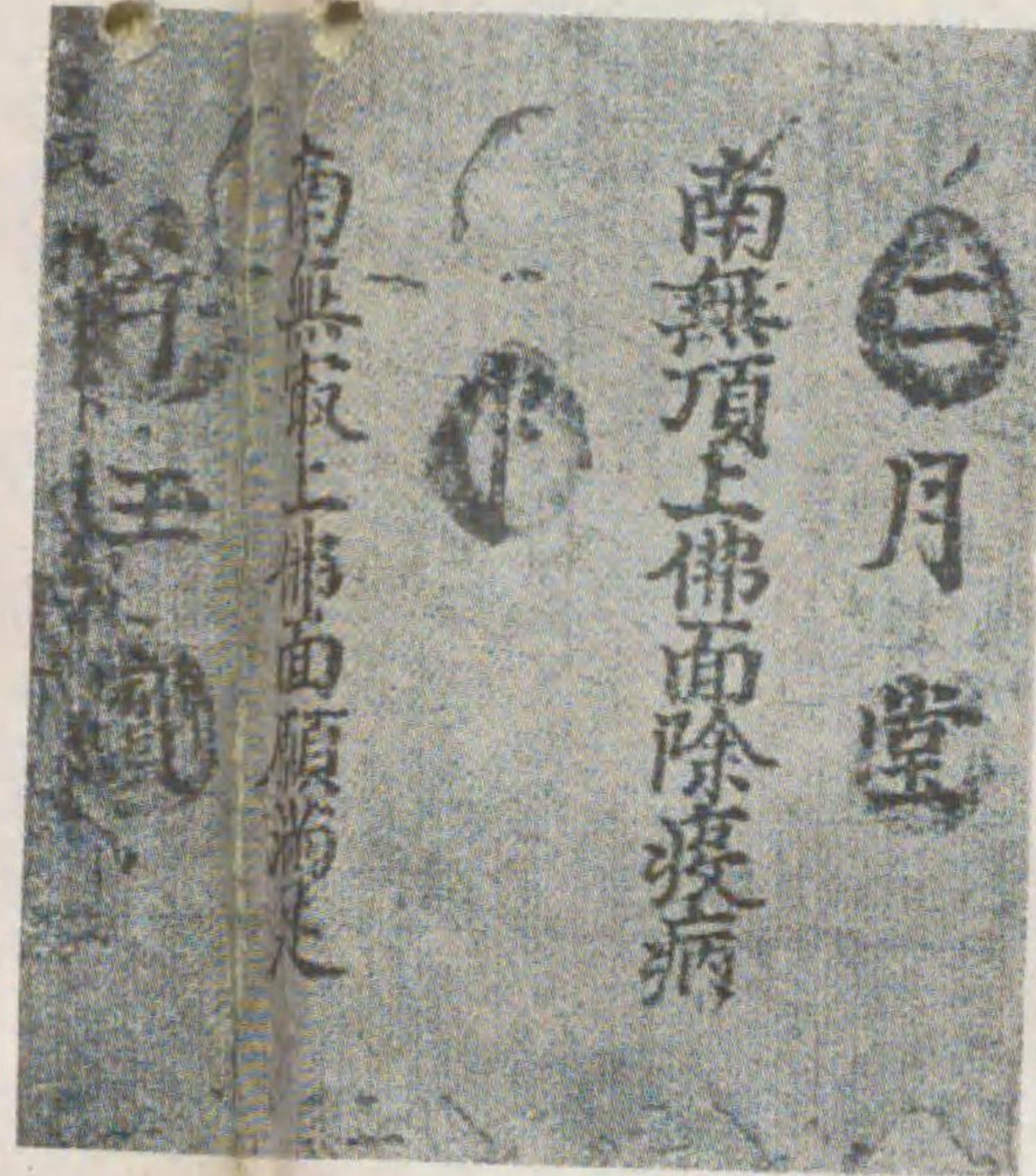

王牛堂月二寺大東

僧覺圓等起請文



王牛山野高

百姓與三郎等起請文



王牛野熊

益田元祥父子起請文 (血判) (慶長十年)



王牛野熊

町人勘兵衛等起請文 (元祿九年)

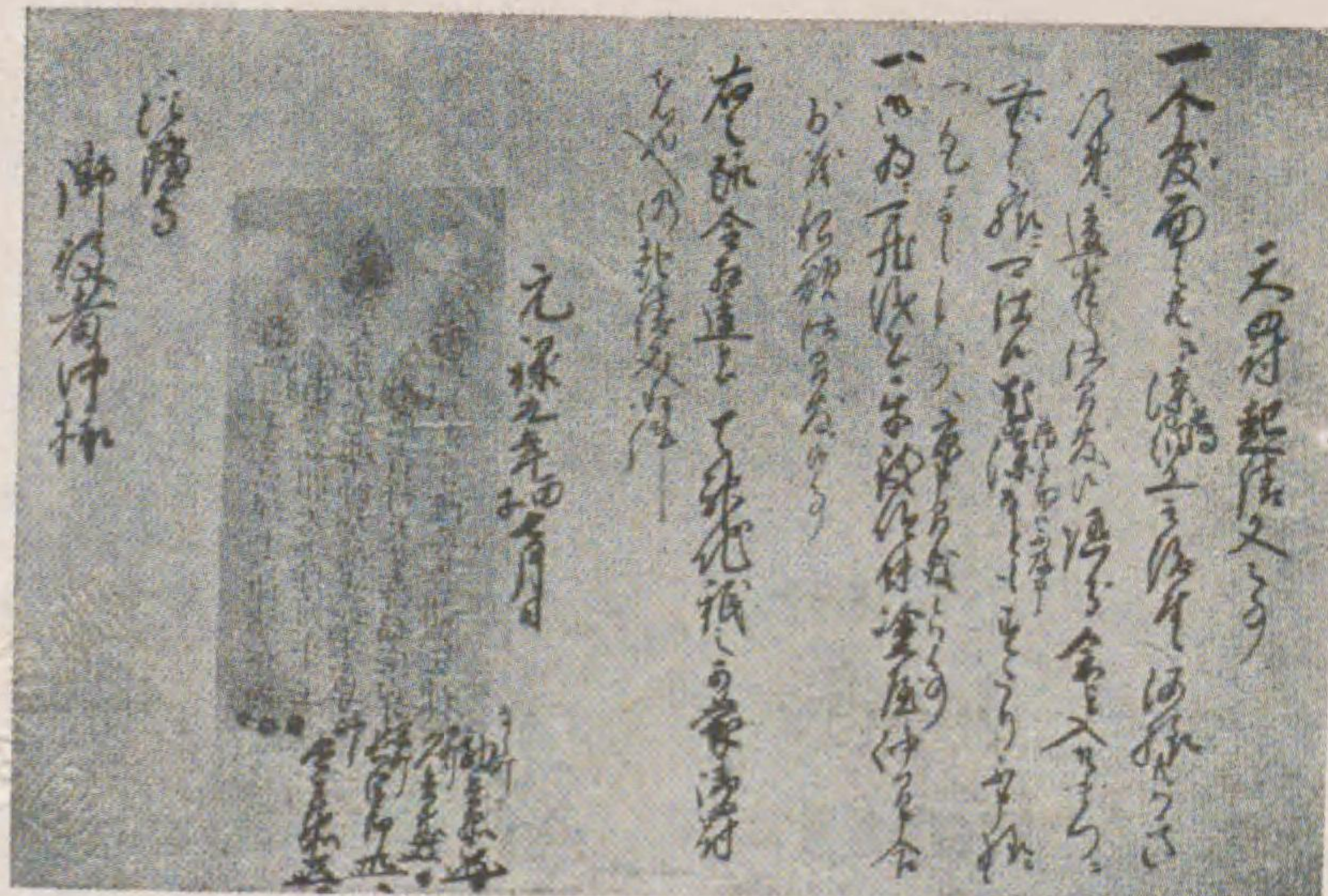

王牛寺隆法



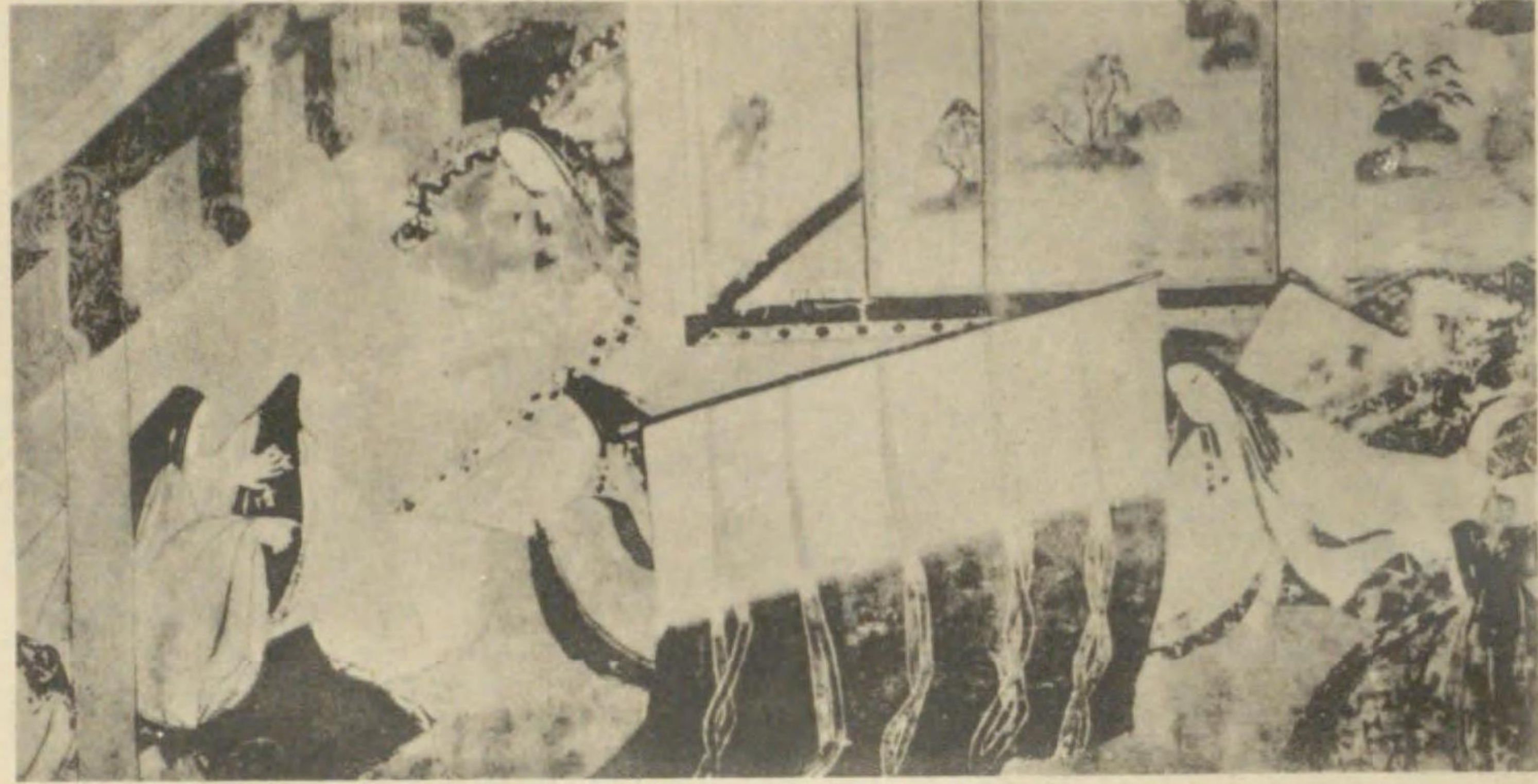

(代時原藤) 繪話物氏源 筆能隆原藤



(代時倉鎌) 繪話物治平 筆恩慶吉住

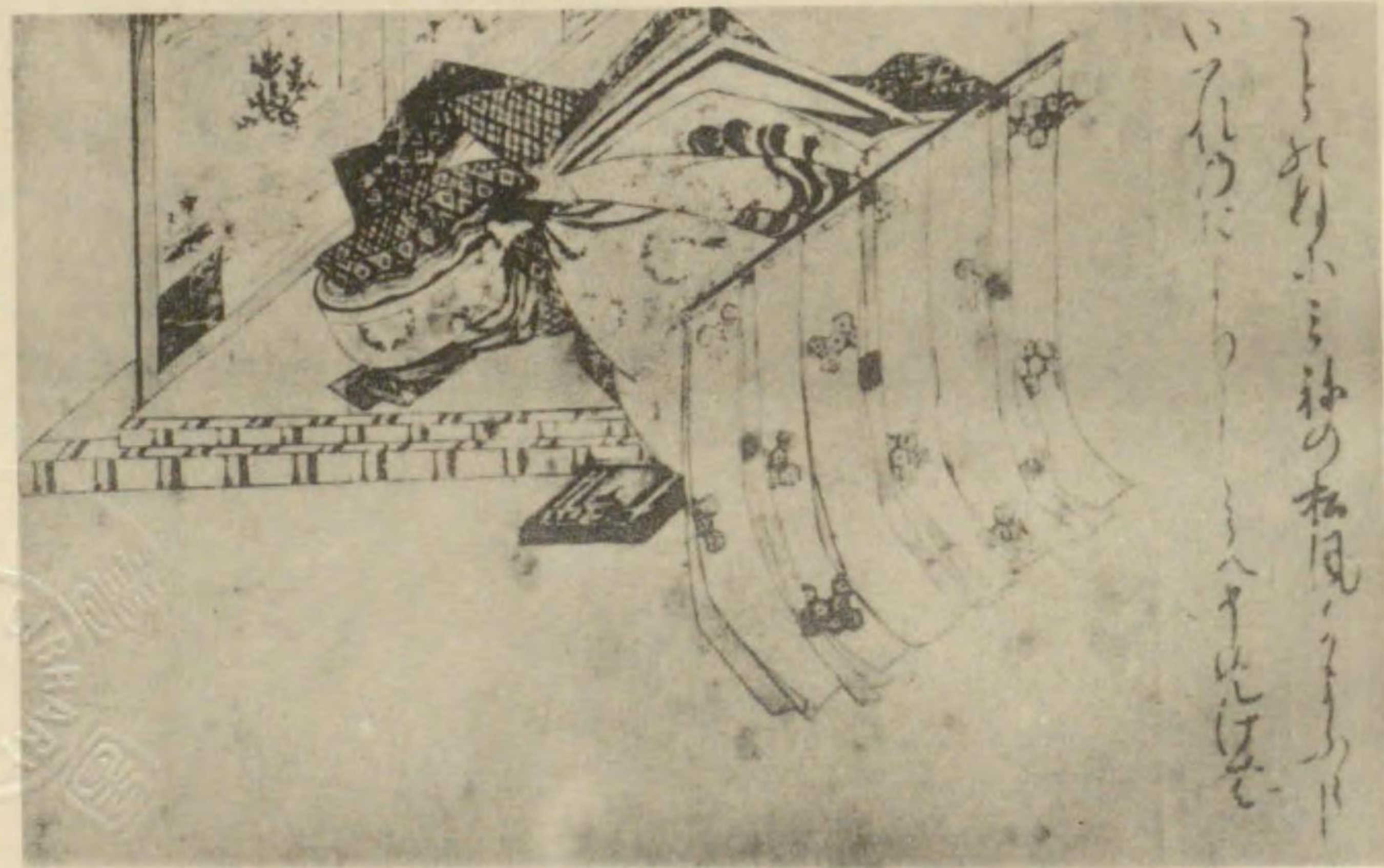

(代時倉鎌) 仙歌六十三 筆實信原藤



(代時原藤) 薩菩賢普 畫佛



(代時古推) 畫壁寺隆法 畫佛



(代時原藤) 起綠山貴志 筆獻覺僧

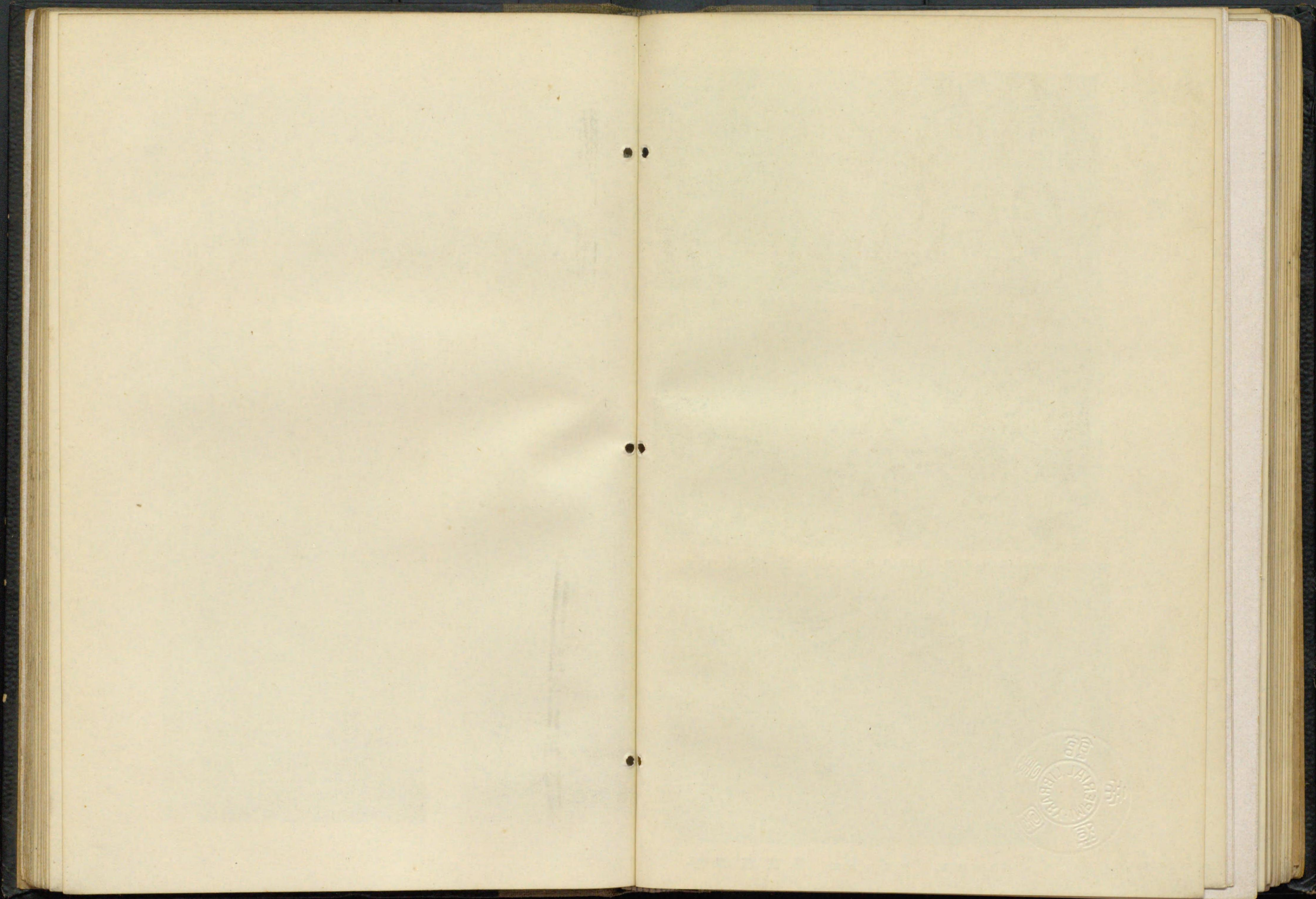

繪畫之圖 其二

僧雪舟筆 (永正三年歿)



僧周文筆 (應永年中)

寺根茅舍竹和梅
宿主相違心不埃
莫性門前立談久
淚頭日暮待紅來
遠江三雲寺連



狩野元信筆 (永祿二年歿)



狩野探幽筆 (延寶二年歿)



尾形光琳筆 (享保元年歿)



會南多圖 共三

第壹卷 之三

第壹卷 之三

第壹卷 之三

第壹卷 之三

第壹卷 之三



三其 圖之畫繪



(歿年八化文) 筆春吳村松



(歿年七政寬) 筆學應山圓



(歿年二十保) 筆山華邊渡



(歿年二十保天) 筆晁文 谷



(歿年三明天) 筆村蕪謝與



Handwritten text in Chinese characters, possibly a date or a note, located in the lower right quadrant of the right page.

彫刻之圖 其一

彌勒菩薩像 (高八寸五分五厘)



奈良岡寺藏

佛銅金

像塑紙



鑑真和尚像 (高二尺六寸五分)

藥師如來像 (高二尺七分)

奈良唐招提寺藏

像銅



奈良法隆寺藏

文殊菩薩像 (高一尺七寸)



奈良法隆寺藏

像塑

像漆乾



奈良興福寺藏

羅睺羅像 (高四尺九寸)

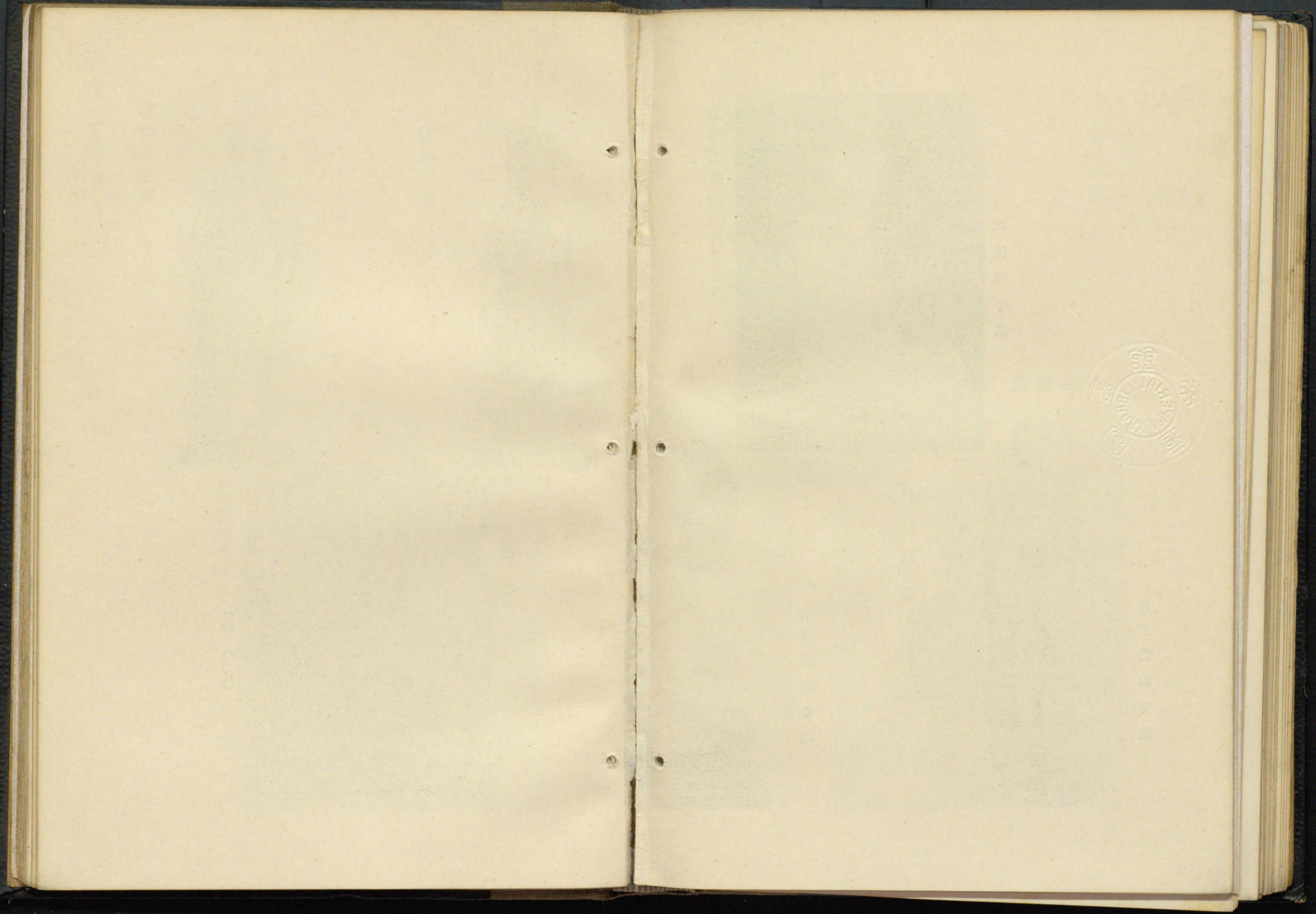

彫刻之圖 其二

藥師如來像

(高五尺六寸)

木造



東京神護寺藏

九面觀音像

(高一尺二寸九分)

檀像



寄木造

阿彌陀如來像

(高三尺)

奈良法隆寺藏

鐵佛



東京善明寺藏

石佛



阿彌陀如來像

(高八尺)

栃木大谷寺藏

板彫

十二神將佛

(高三尺)



奈良興福寺藏

京都淨瑠璃寺藏

阿彌陀如來像

(高八尺)





蒔繪之圖

(藏館物博室帝京東) 篋硯橋船 作悅光

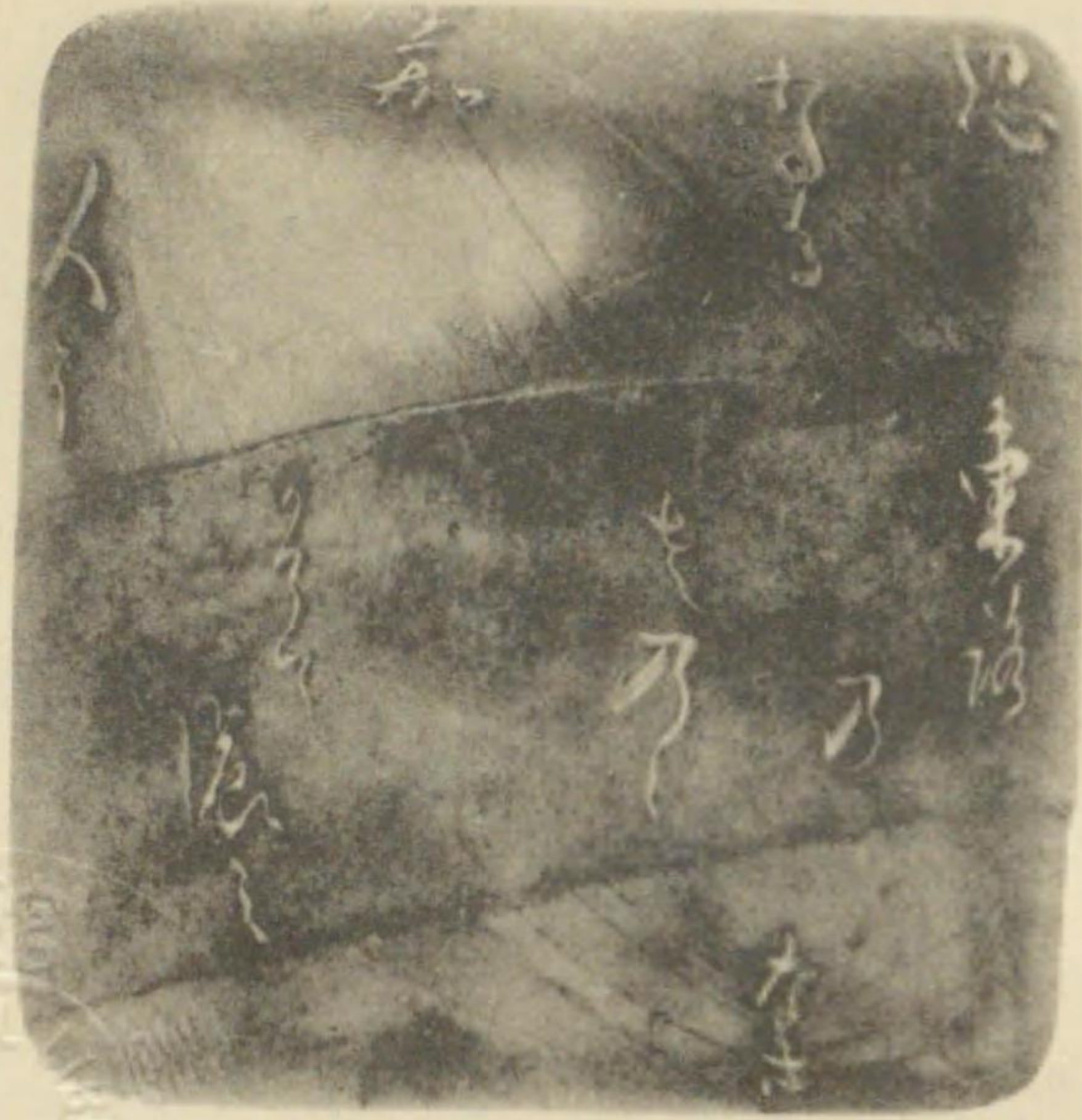

(藏氏正忠平松爵子) 篋手車輪片

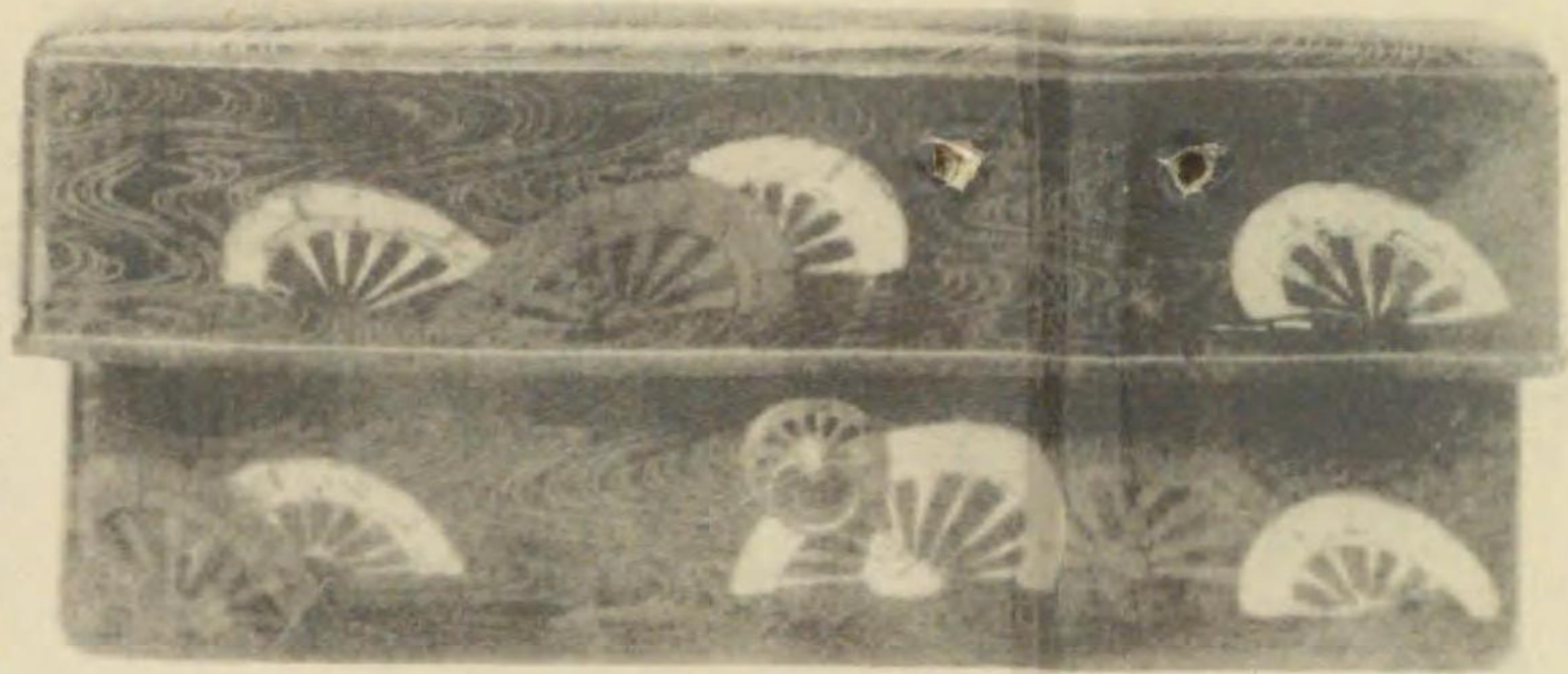

(藏院倉正品原) 造模刀太御平天



(藏寺和仁) 篋子冊文法

(藏社神嶋三) 篋手ノ子政

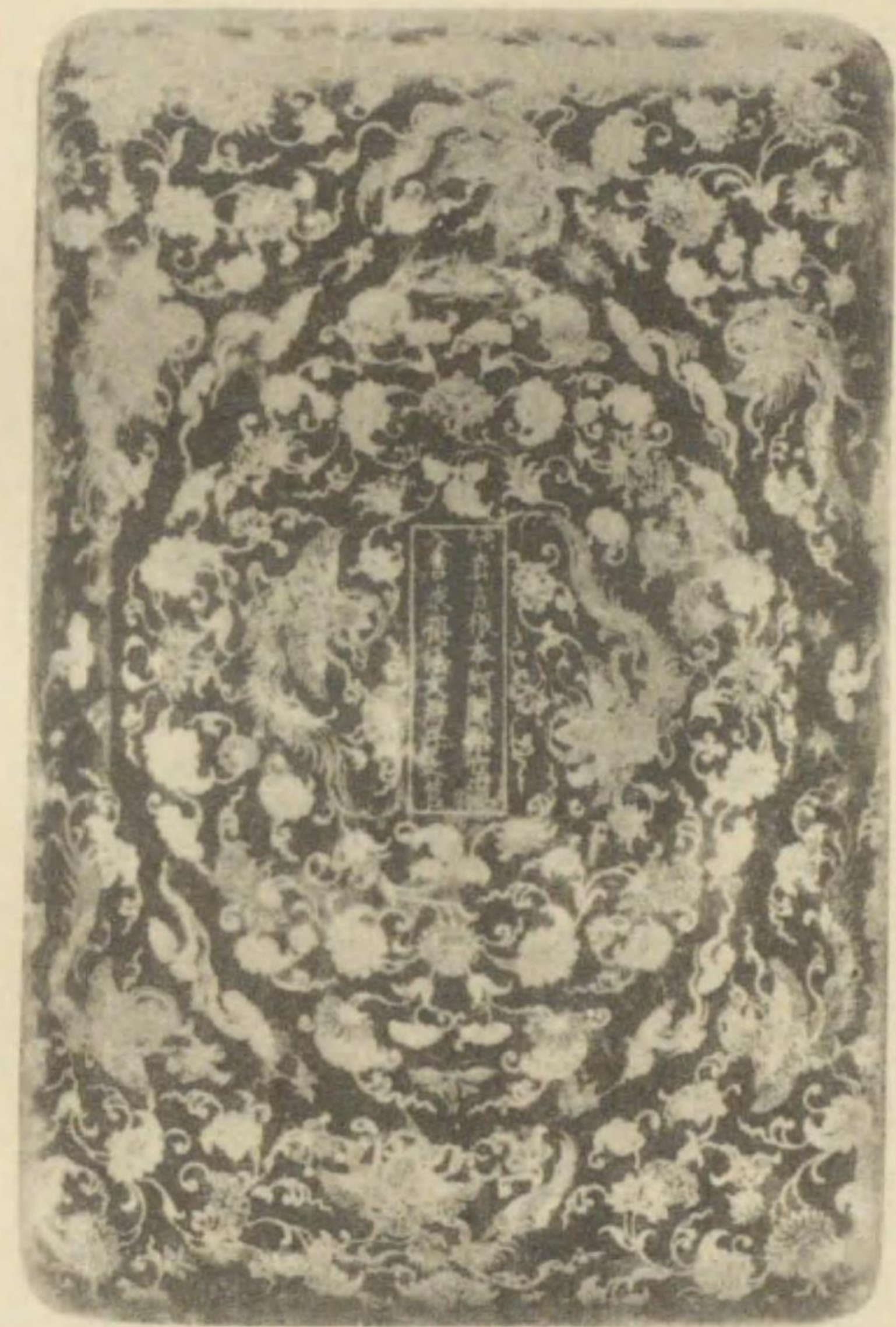

(藏館物博室帝京東) 篋手橋八若社 作琳光

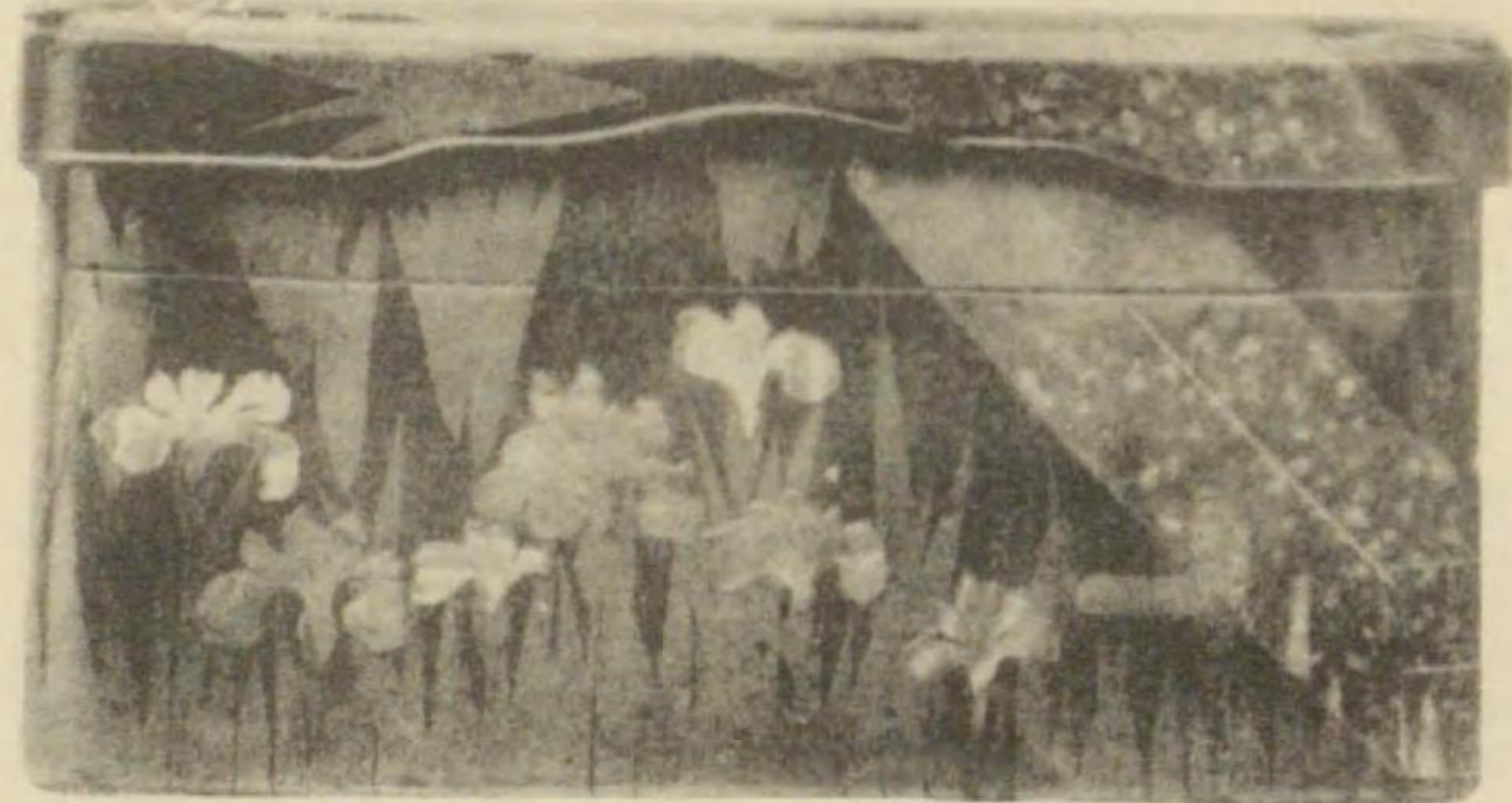

(藏館物博室帝京東) 篋手音初 作重長彌阿幸

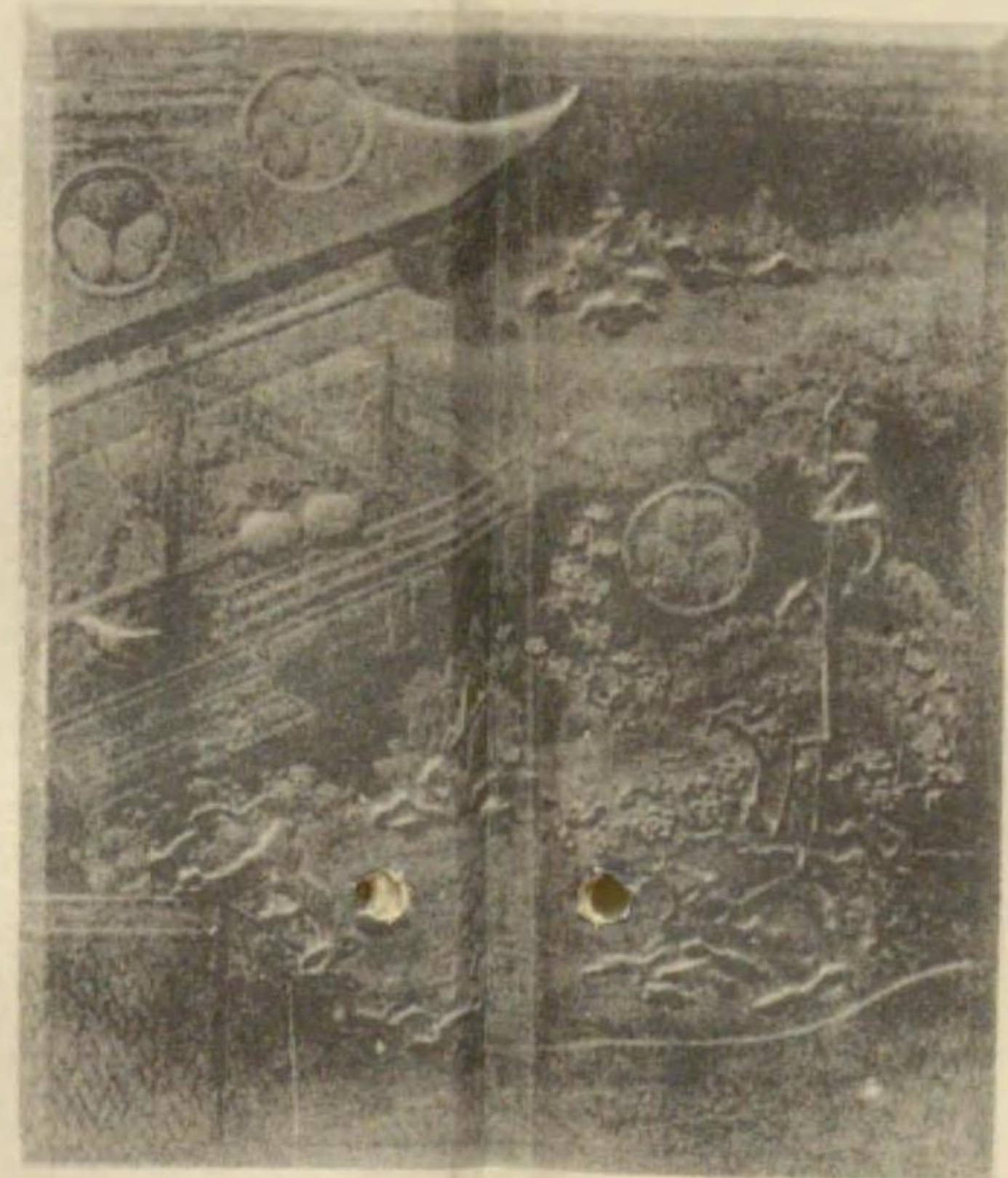

(藏氏興利井土爵子) 篋手綾線浮

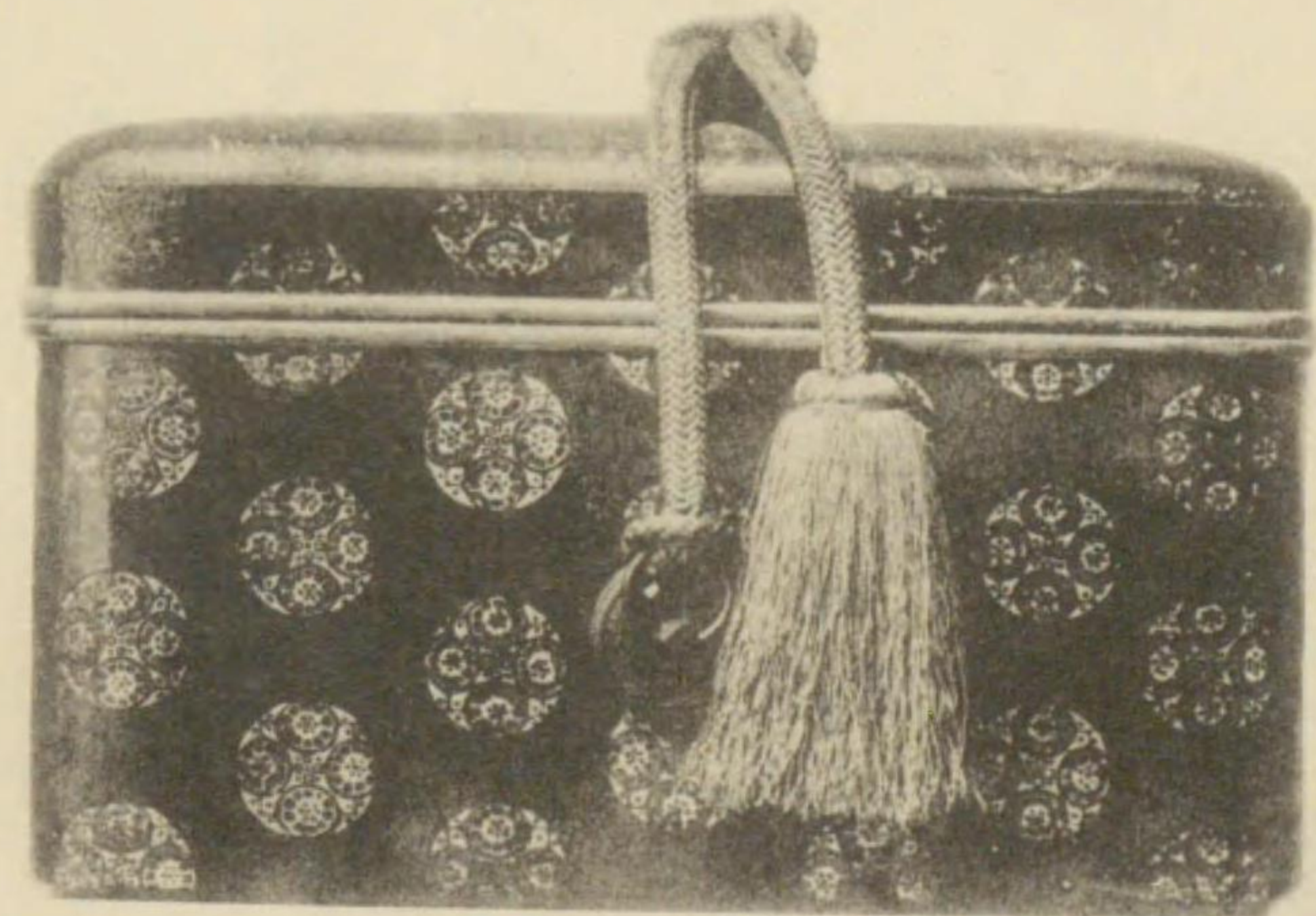

(藏館物博室帝京東) 篋筆書歌氏源

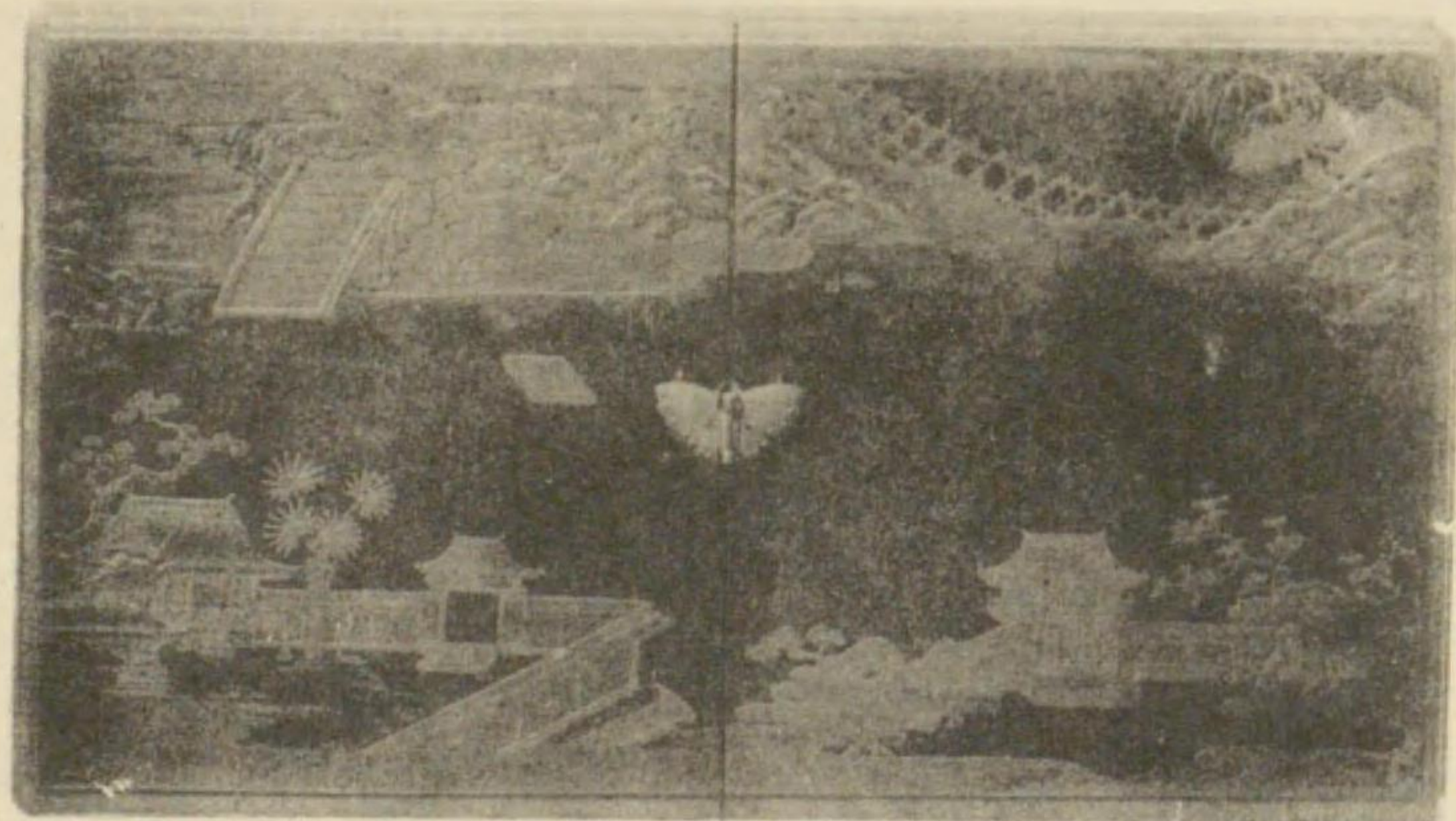



陶器之圖 其一

古九谷燒壺

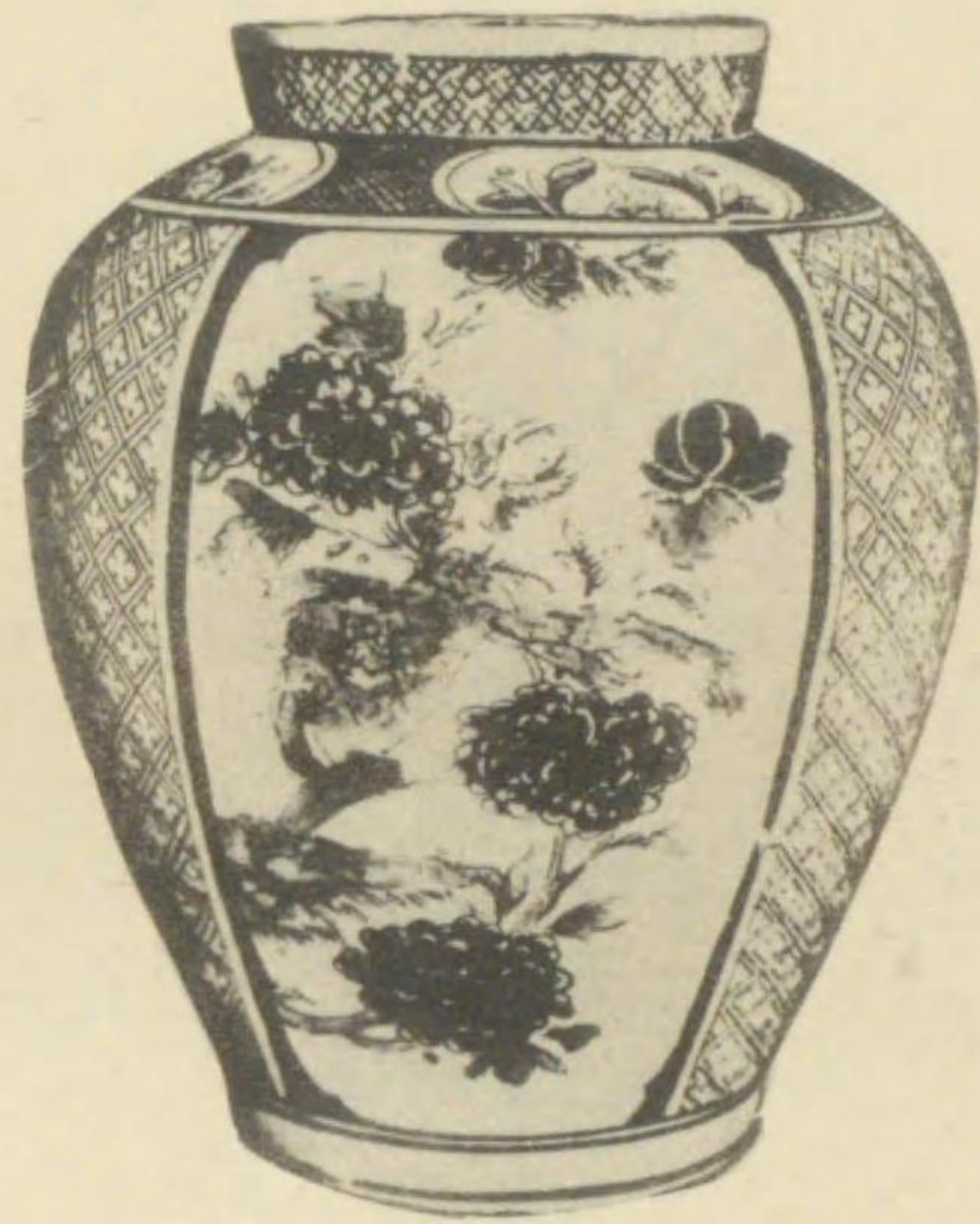

柿右衛門中皿

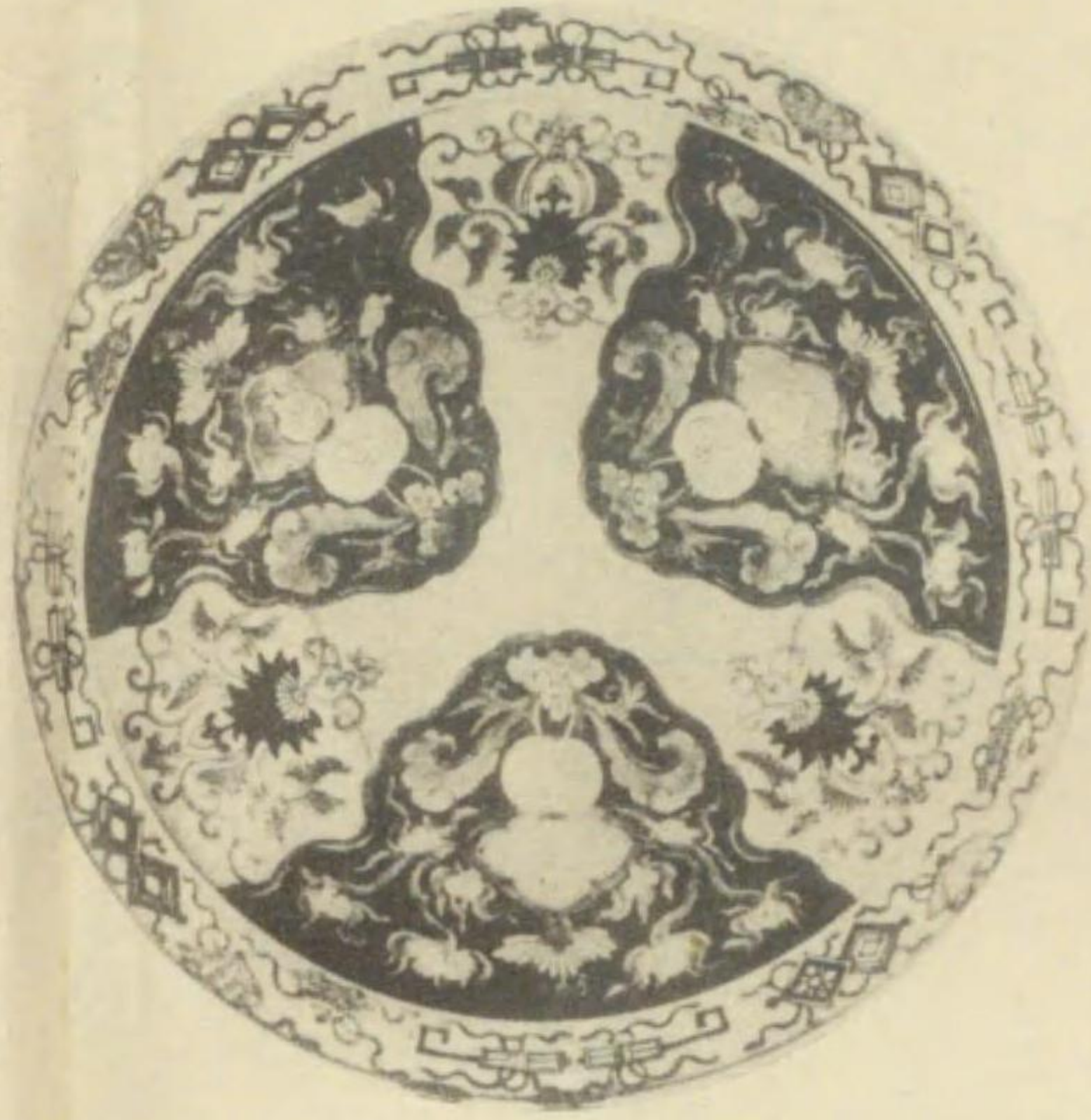

仁清作紅梅色繪茶壺



乾山作
樂燒糸卷
火入

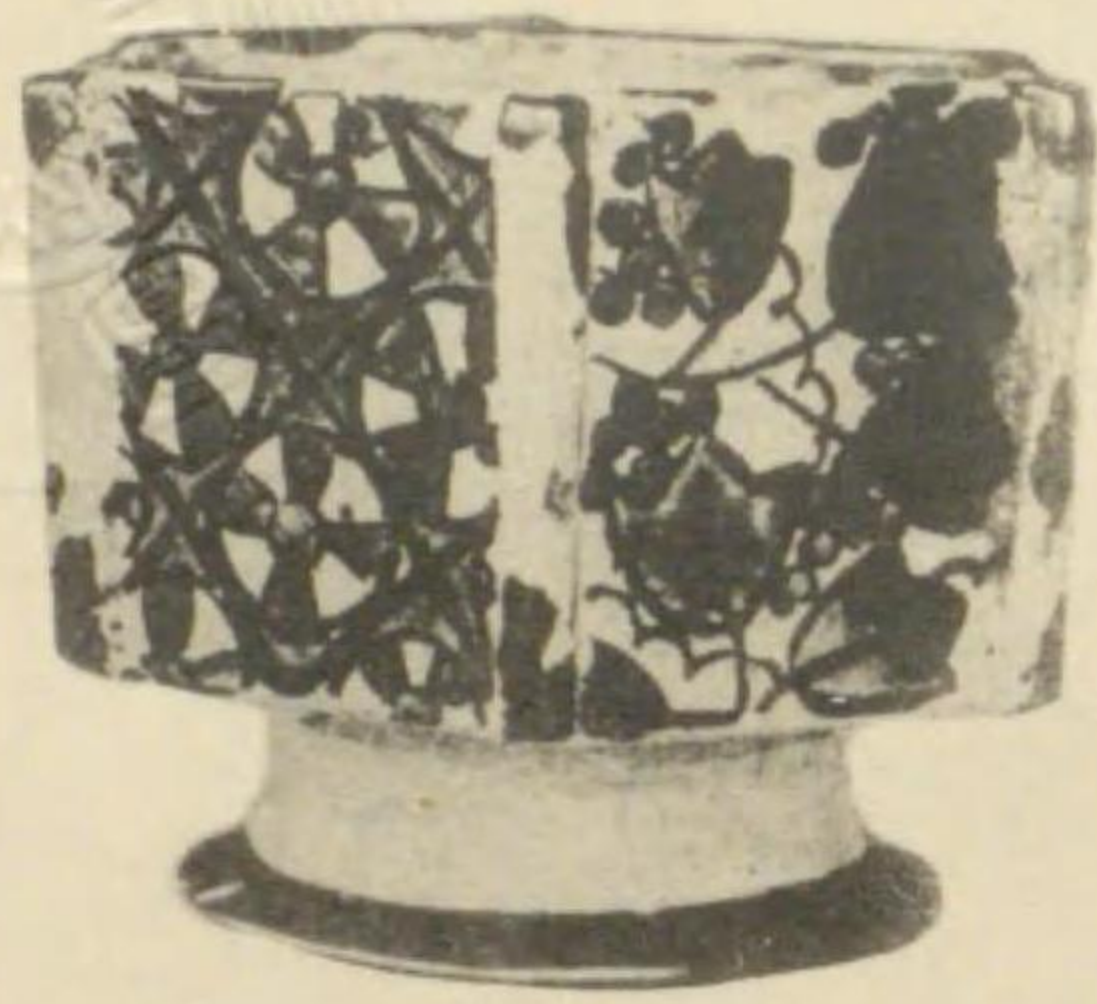

藏氏七金府別京東

藏館物博室帝京東

藏氏清是橋高爵子京東

藏氏郎一精條中京東

古九谷燒鳳凰文臺鉢



鍋島窯牡丹に青海波模様中皿



藏氏郎一精條中京東

藏氏吉彦澤中京東

仁清作色繪波三日月茶碗



藏館物博室帝京東

木米作交趾寫急須

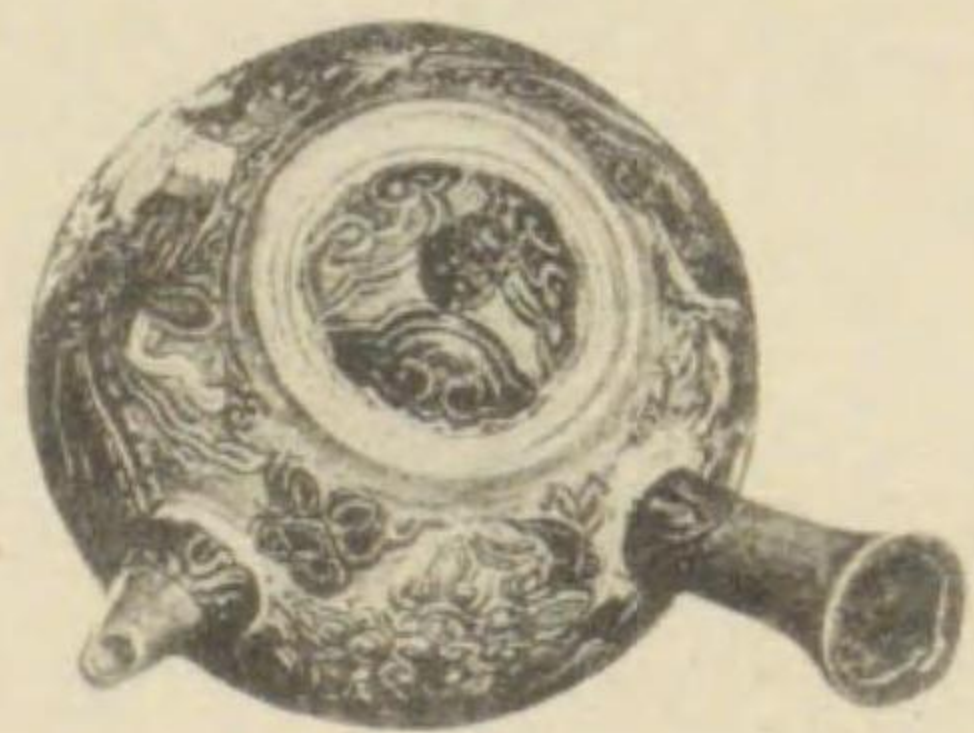

藏氏敏正內河大爵子京東



陶器之圖 其二

名物平野肩衝茶入



賀集珉平作錦手花鳥鉢

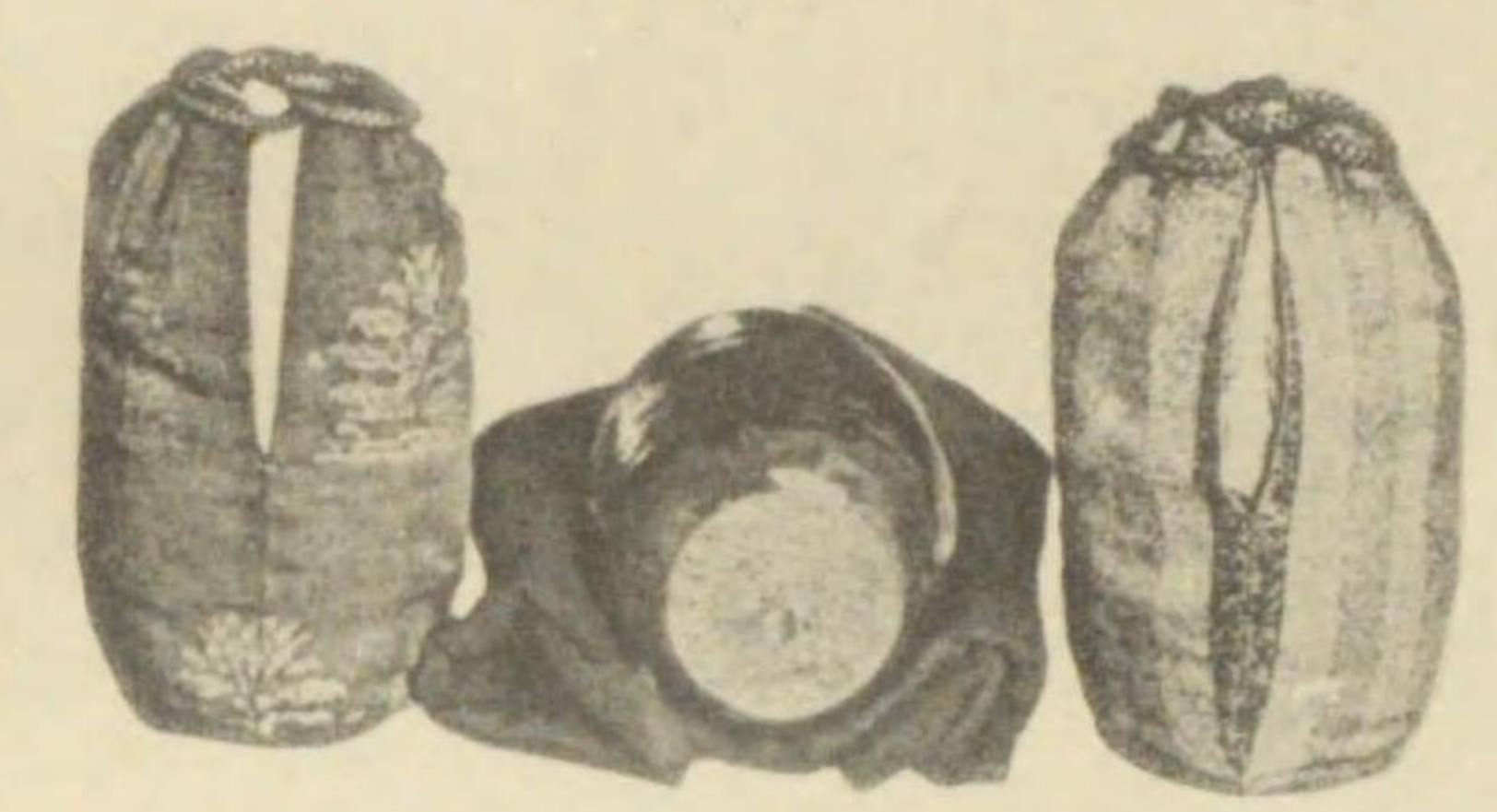

藏氏興忠井酒爵伯京東

道入作赤樂茶碗(銘雪峰)

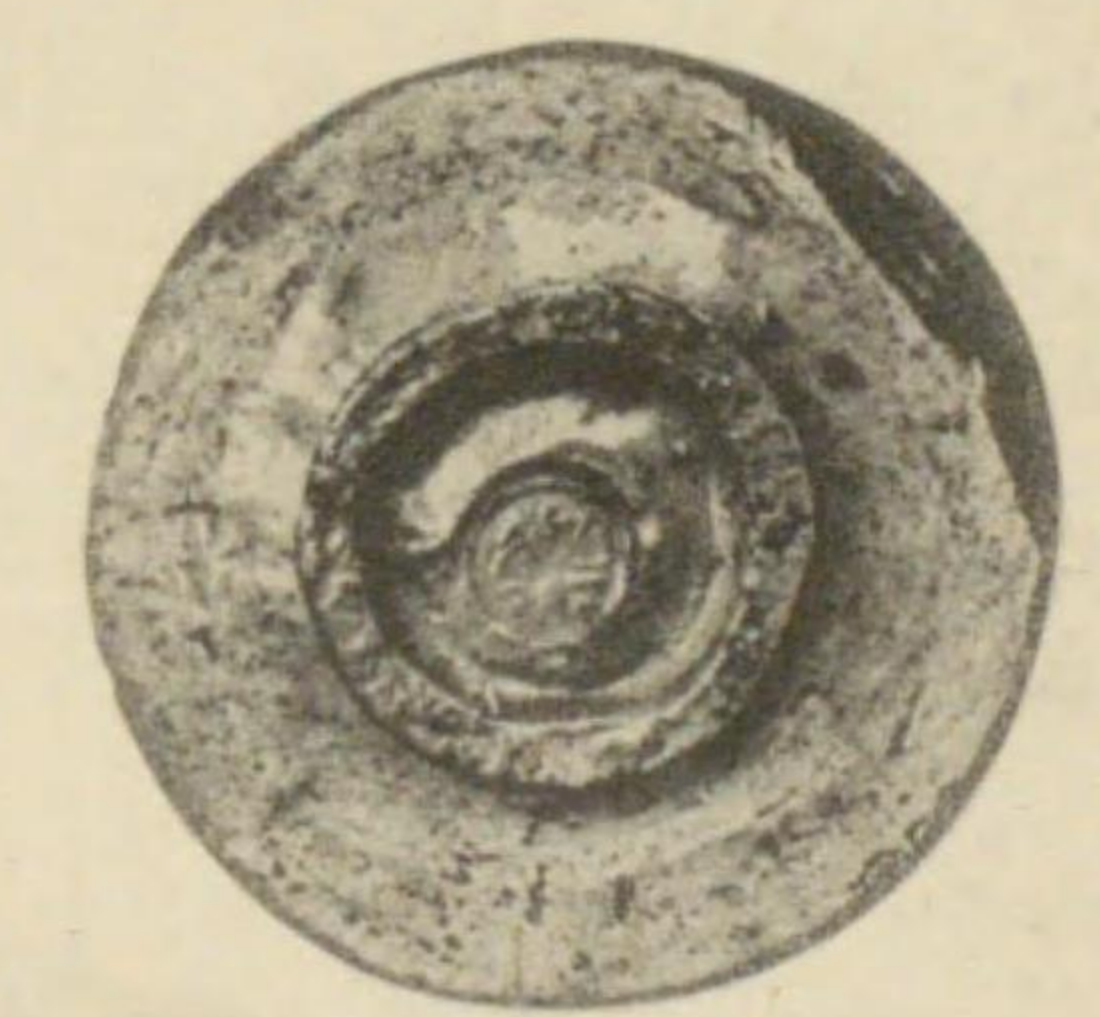
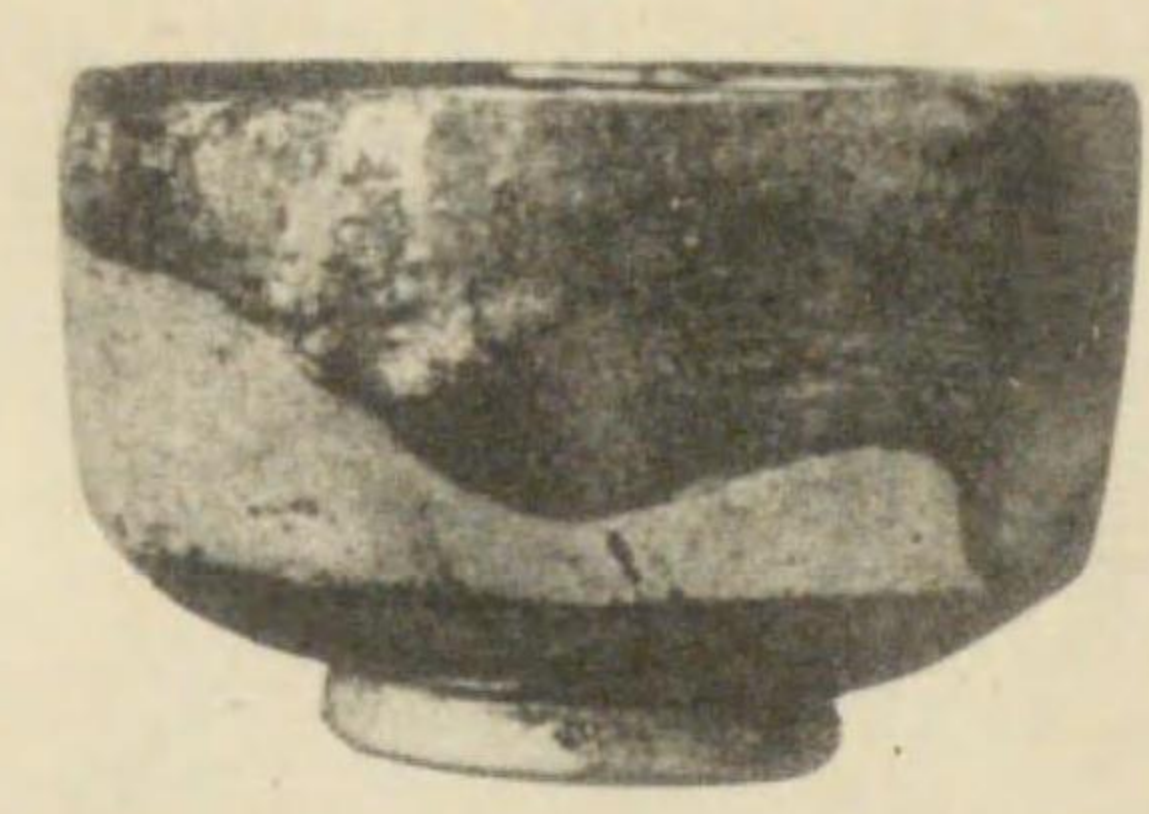

藏館物博室帝京東

伊賀水指

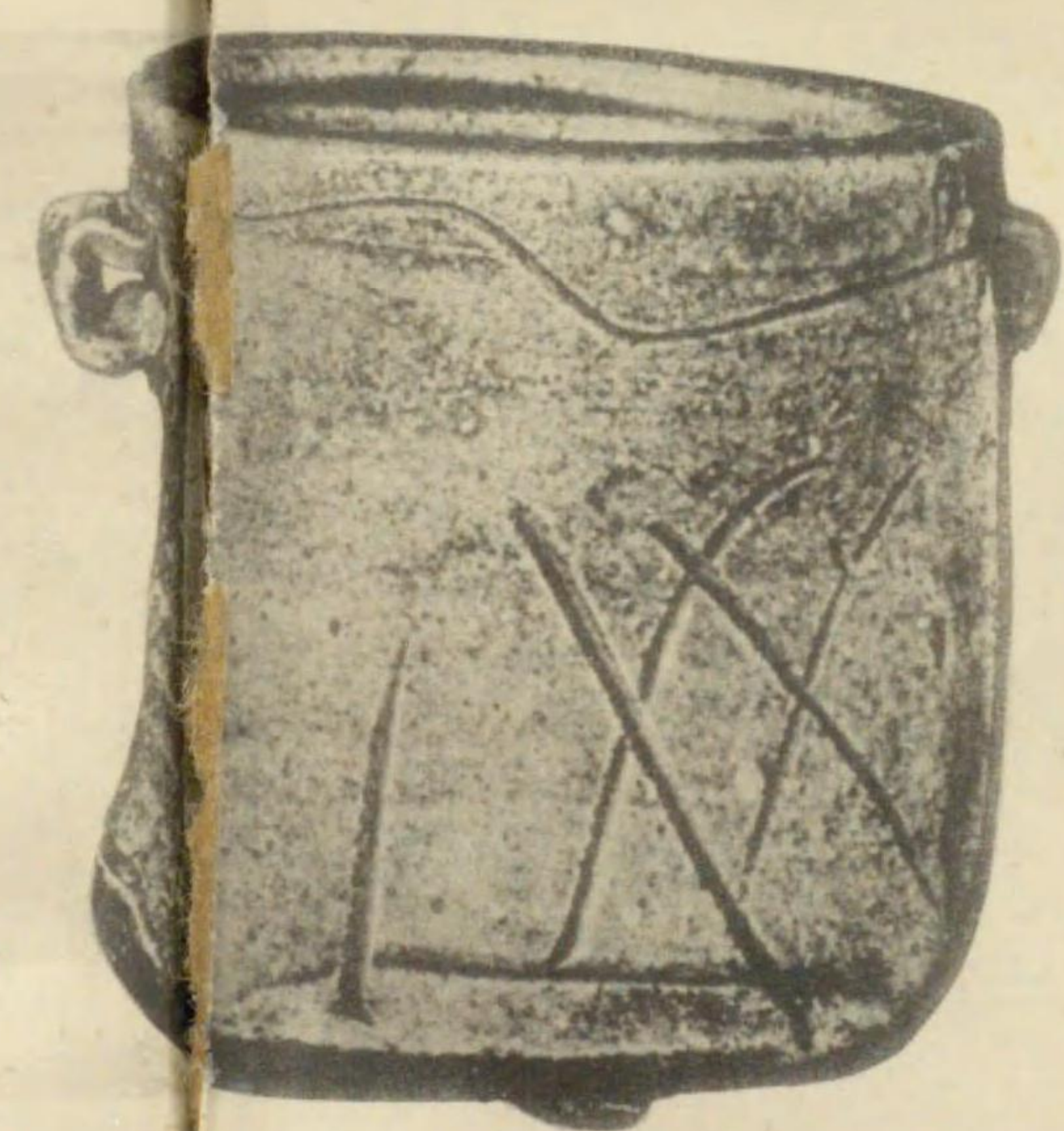

藏氏重敏尾古京東

借樂園燒人丸像



藏氏平金內武京東

古萬古仙蓋瓶

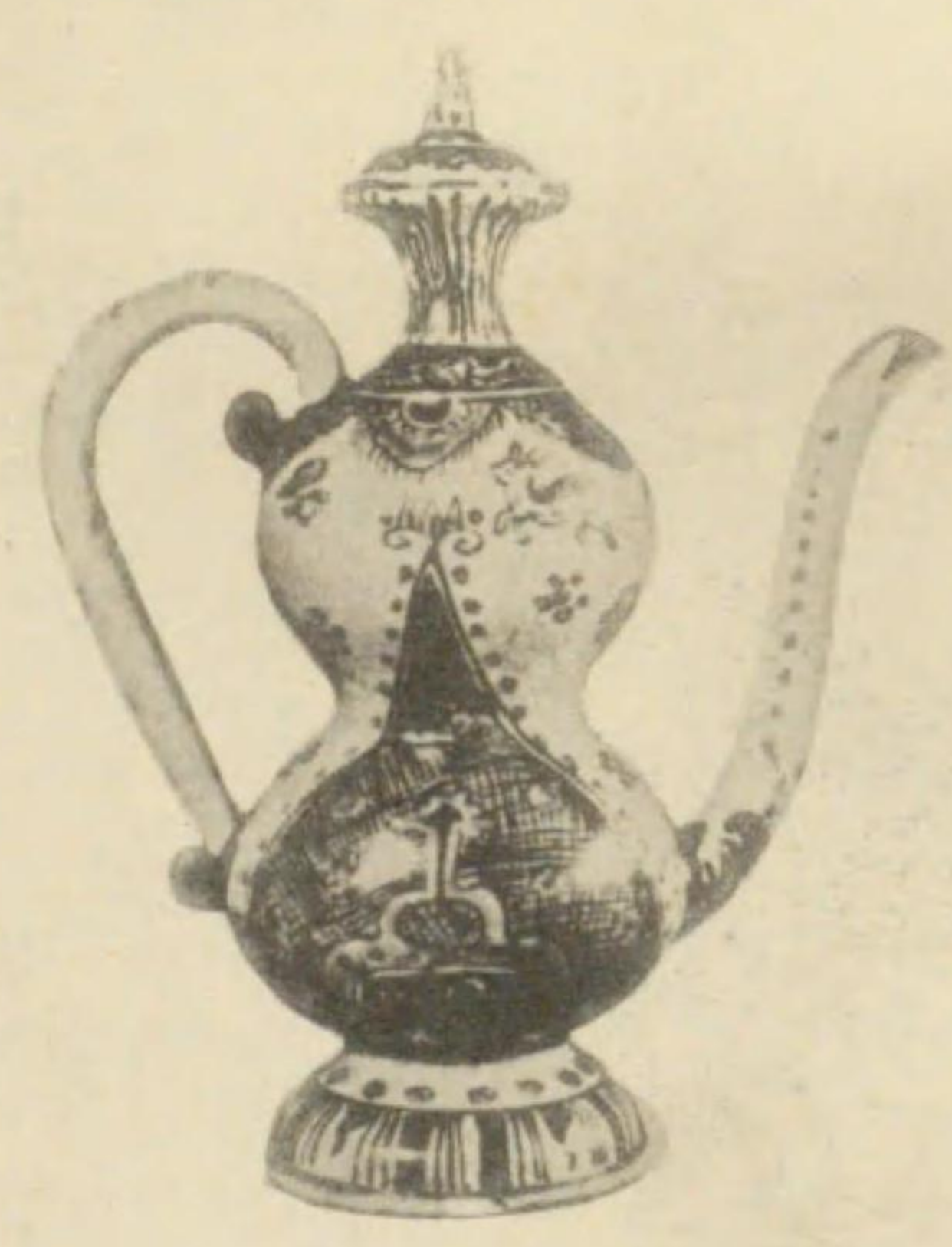

藏氏六捨橋高京東

湖東燒赤繪六角獅子組香爐



藏氏輔民河橫京東

備前御庭燒鶉香爐

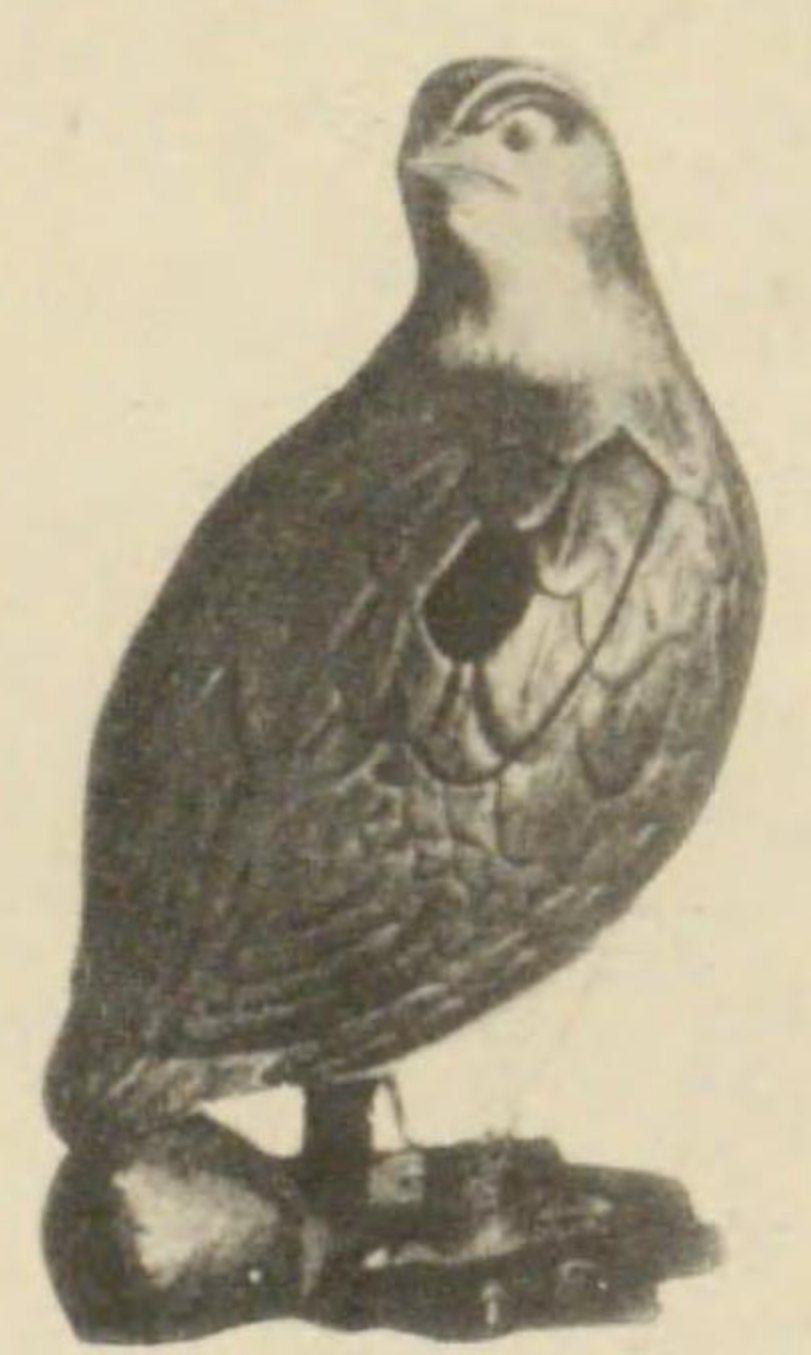

藏氏園澄清京東

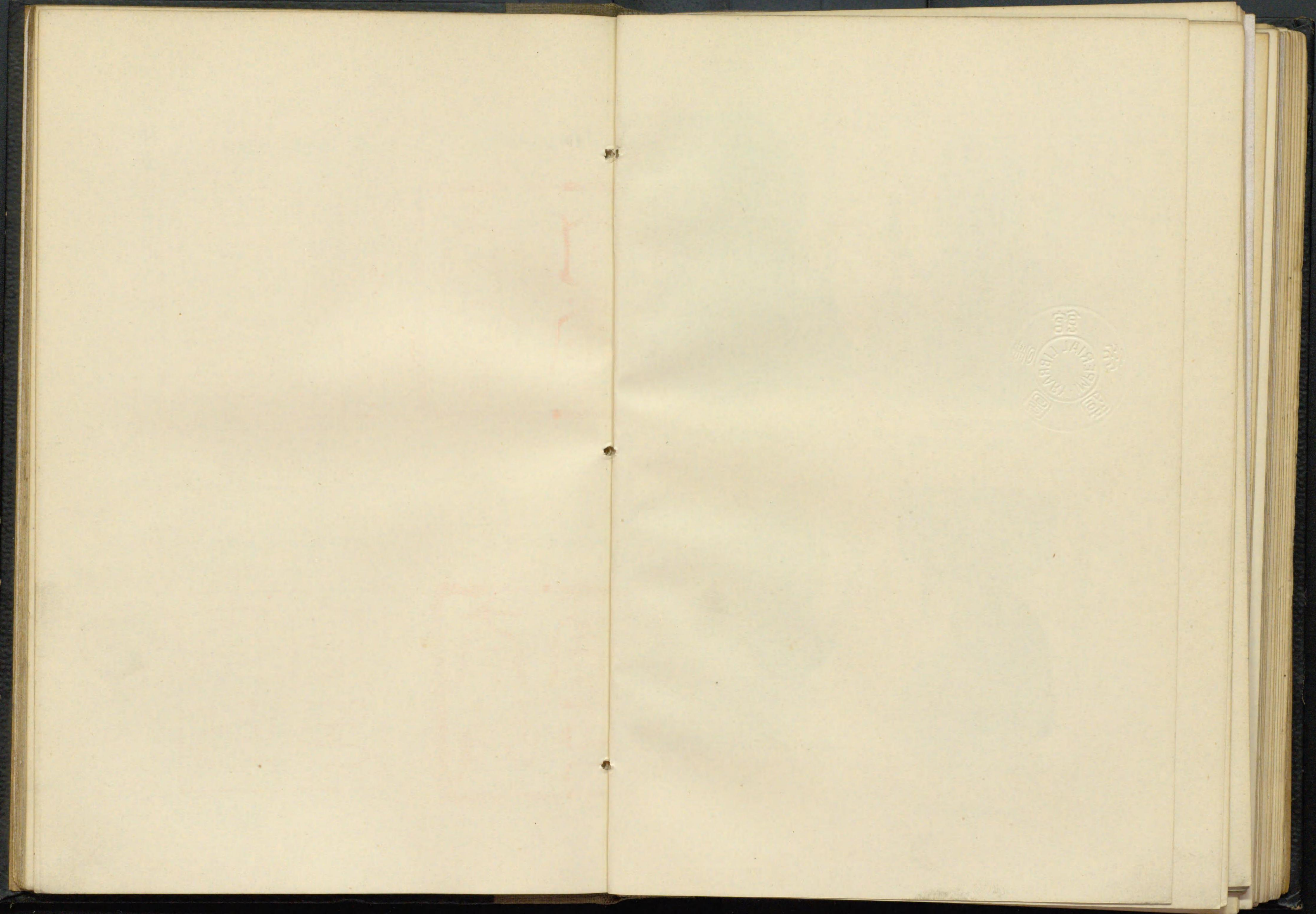

印章

(四分/三大)

(璽御皇天)一印内

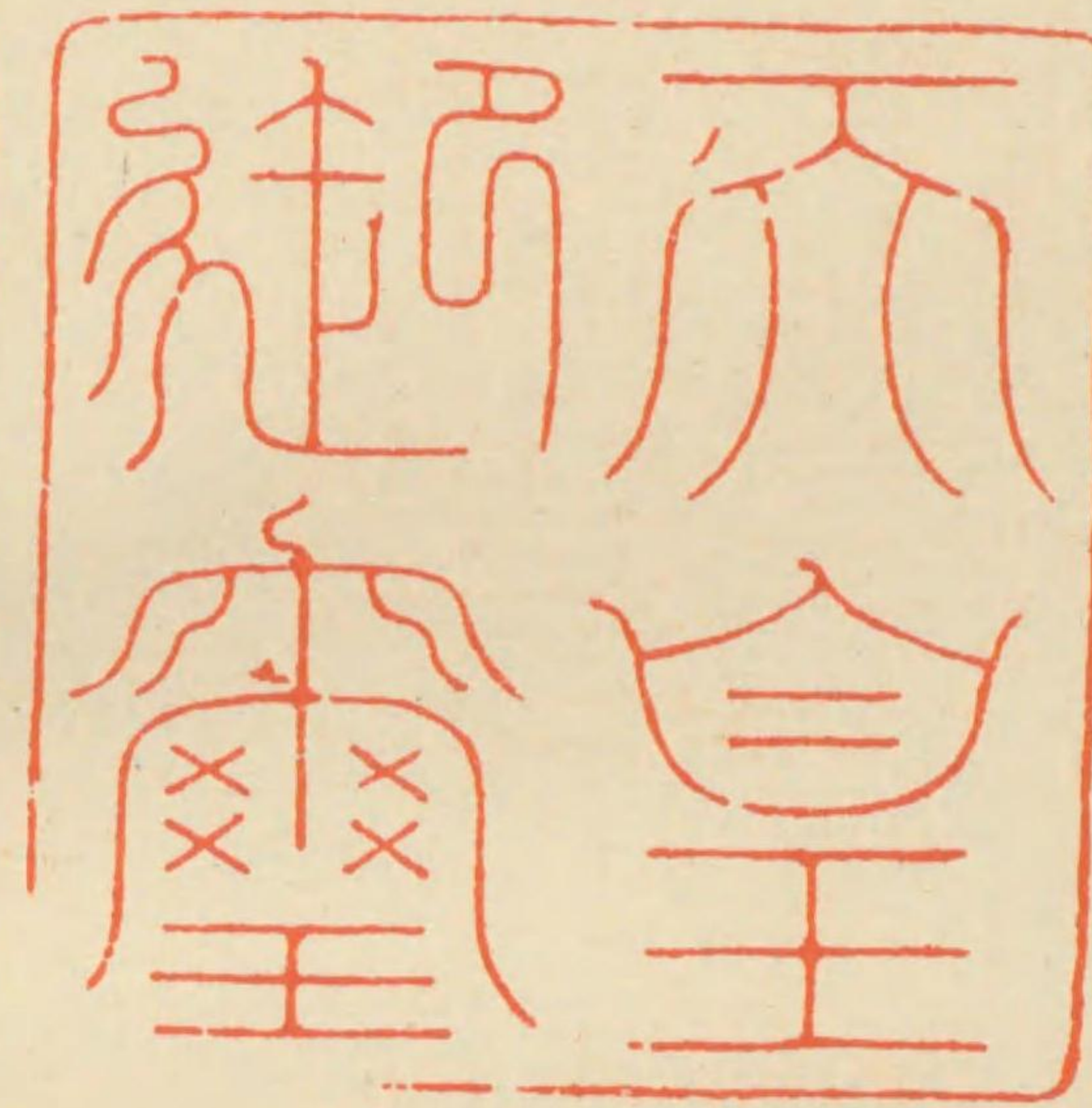

(璽御皇天)二印内



(印官政太)一印外

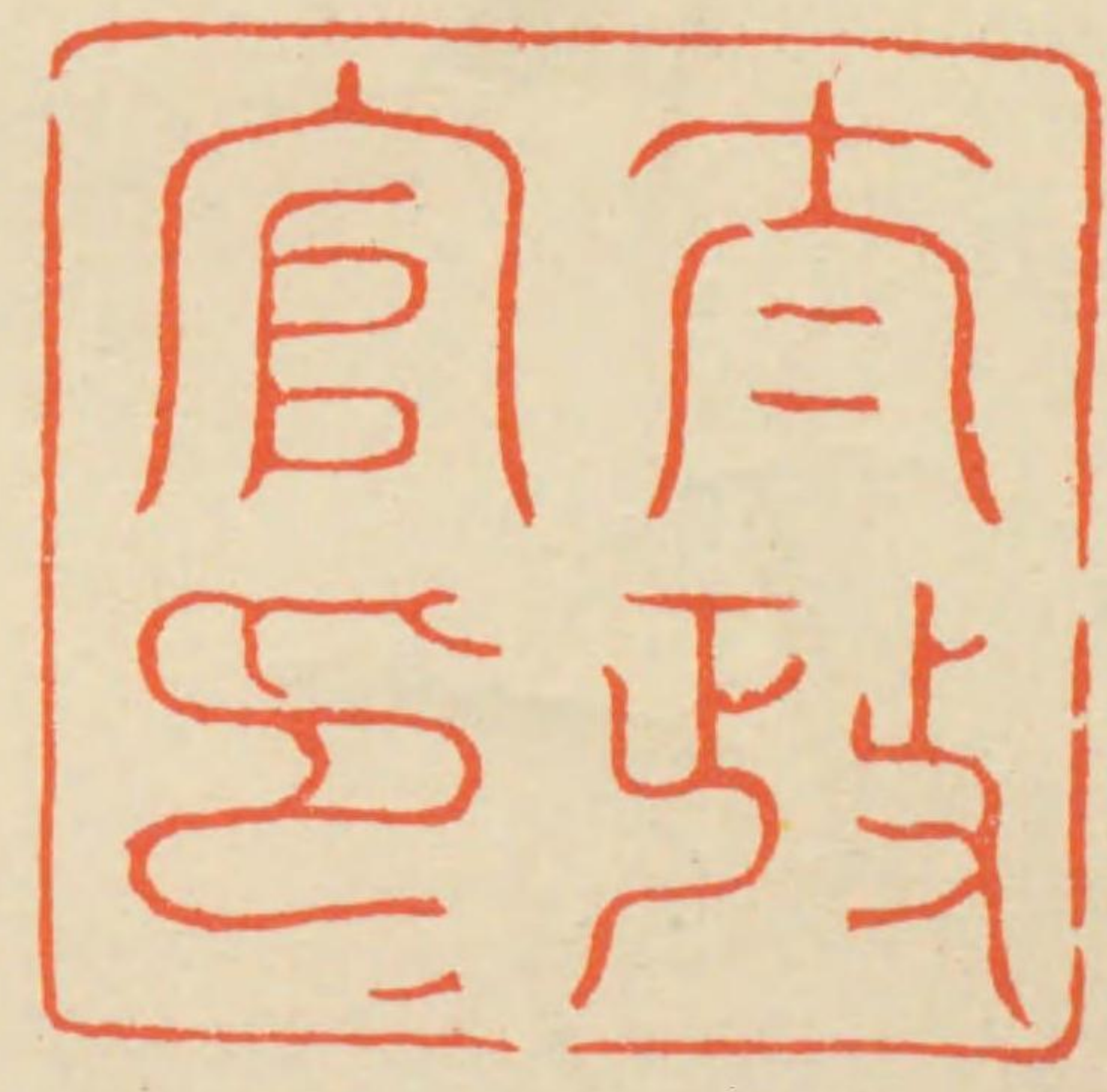

(印官政太)二印外



上杉輝虎朱印



武田晴信朱印



豊臣秀吉朱印

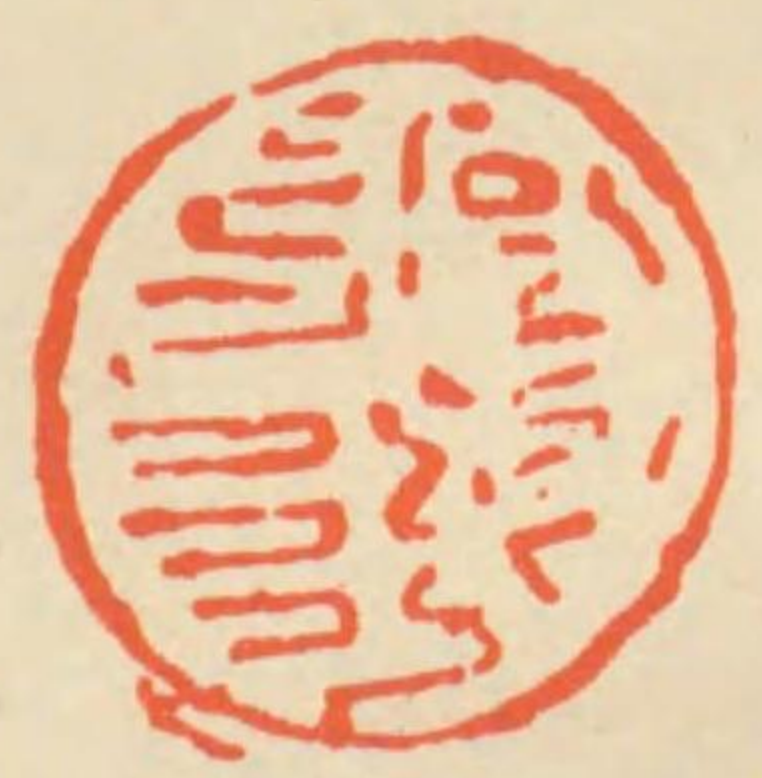

北條氏康朱印

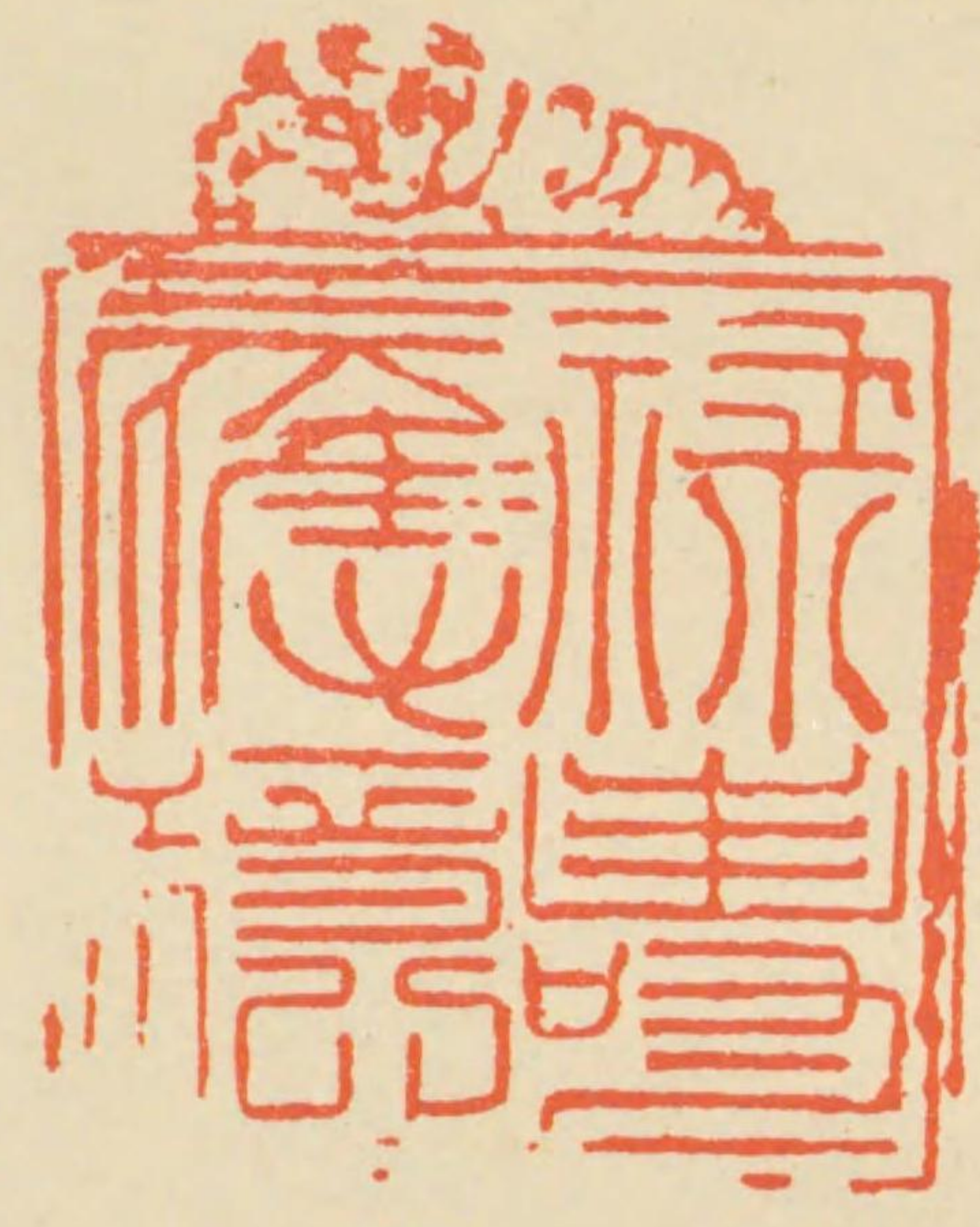

織田信長朱印(天下布武)



徳川家康黒印(源家康)

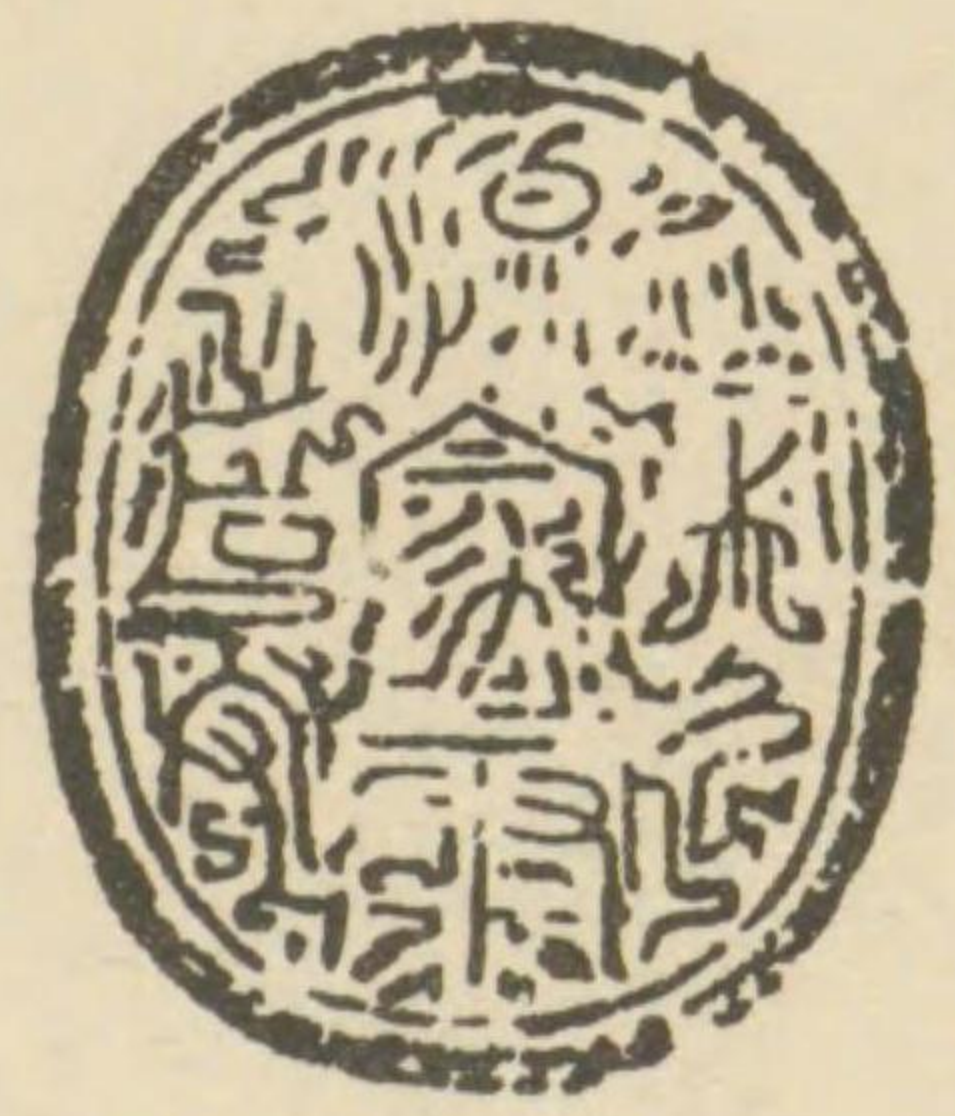

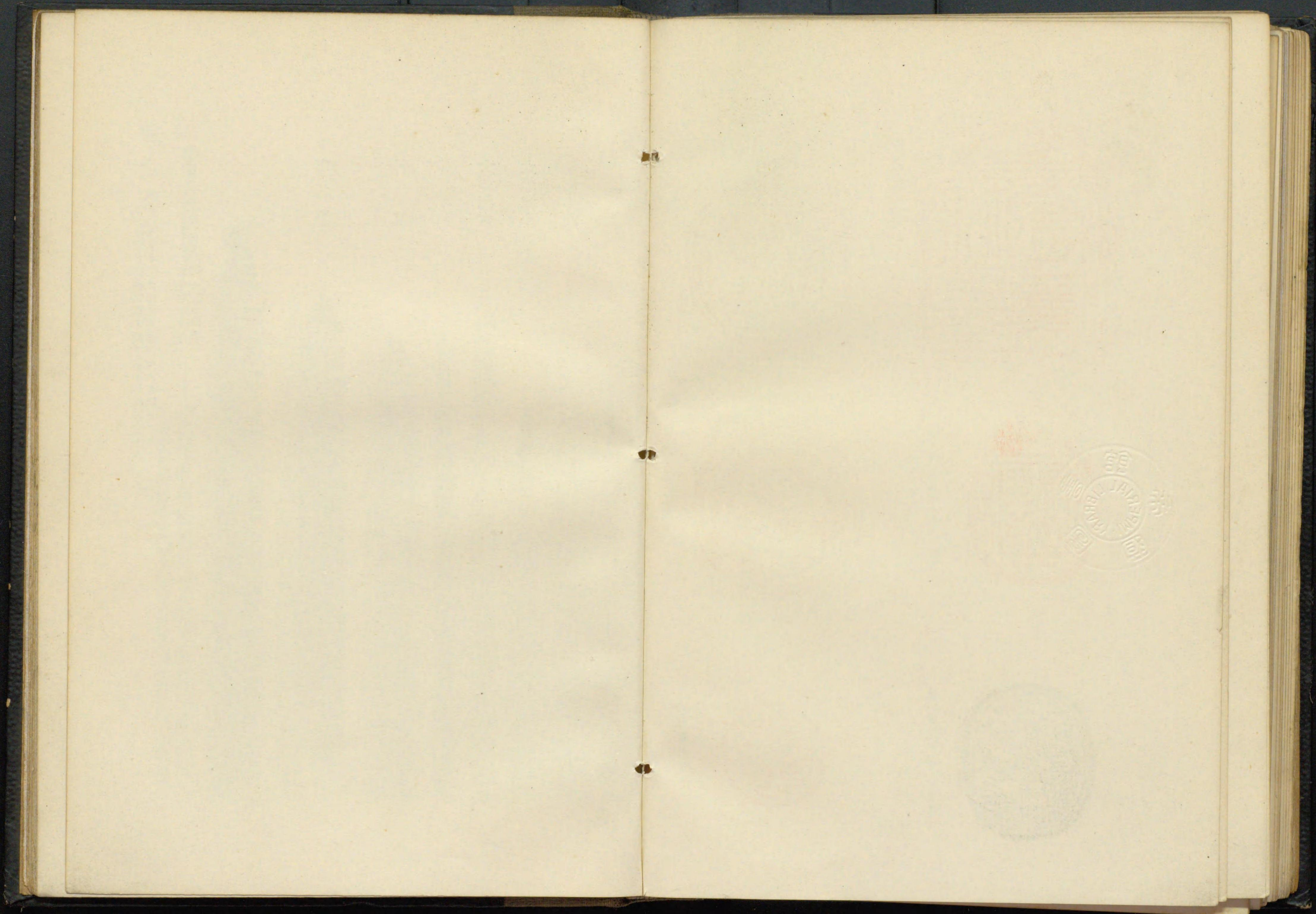

筆之圖

此圖ハ文藝類纂ノ圖ヲ基トシ小杉博士ノ撰定ヲ經テ其足ヲサルモノヲ補ヒタリ

寧樂大佛開眼筆 正倉院御保存
擬斑竹鹿毫

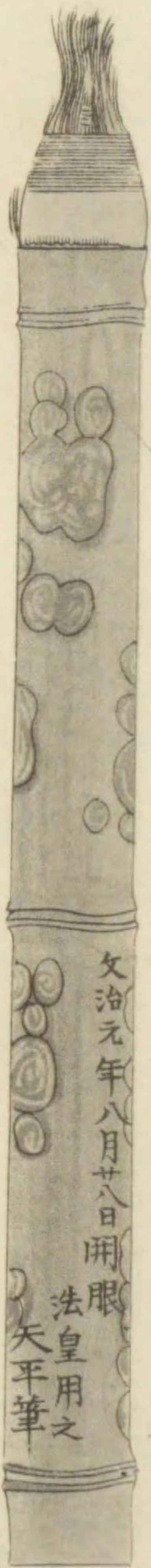

斑竹筆



竹筆

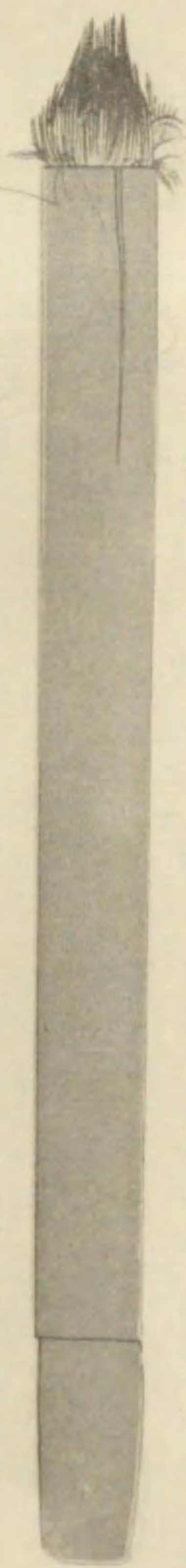

宸翰筆



大師流大

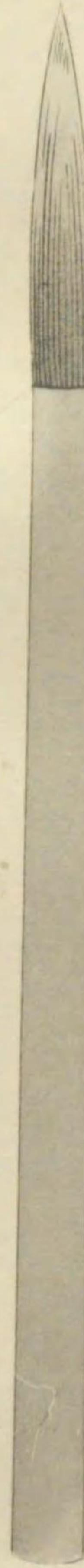

大師流小

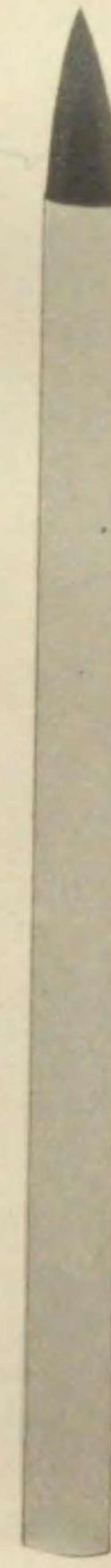

世尊寺流

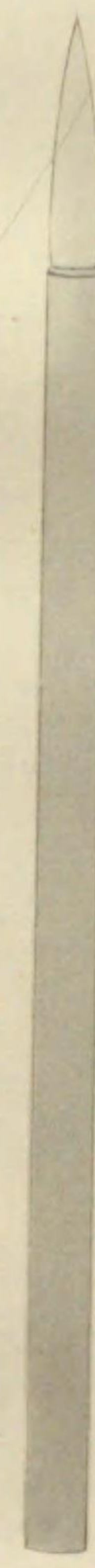

近衛流

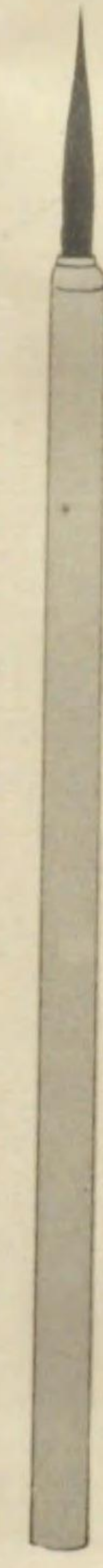

定家流



光悅流

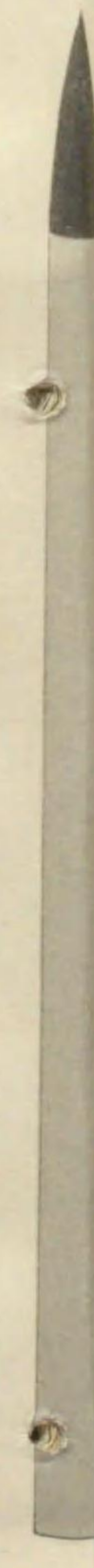

鳥飼流 傳内流



大橋流

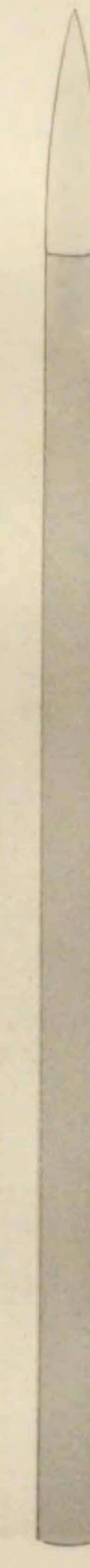

延文筆粟田御殿流



勝守流

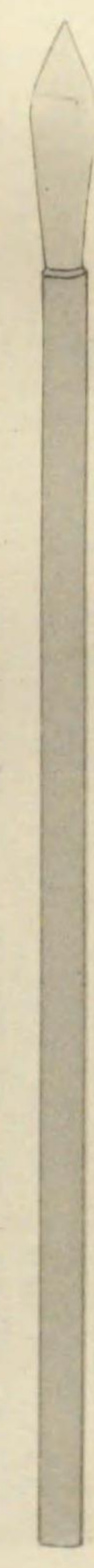

持明院流



松花堂流

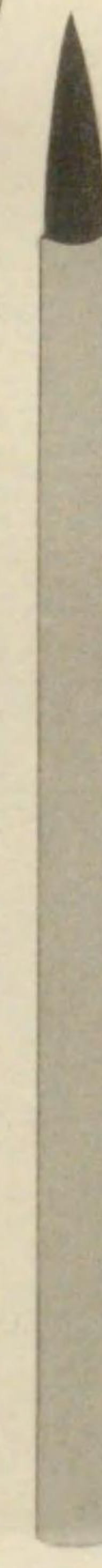

廣澤流



烏石流

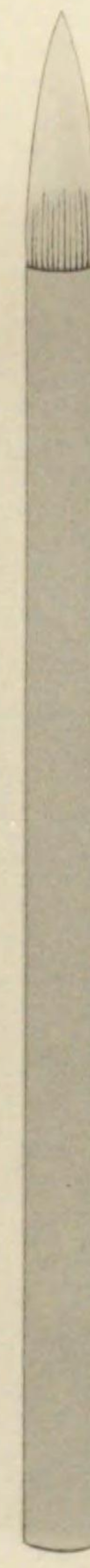

東江流

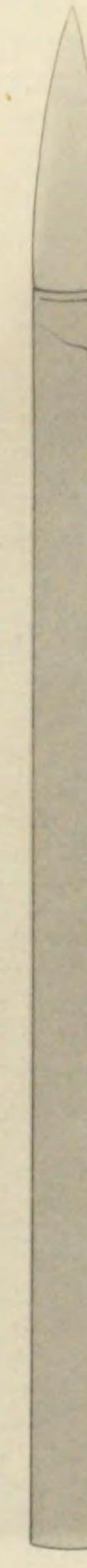

千蔭流

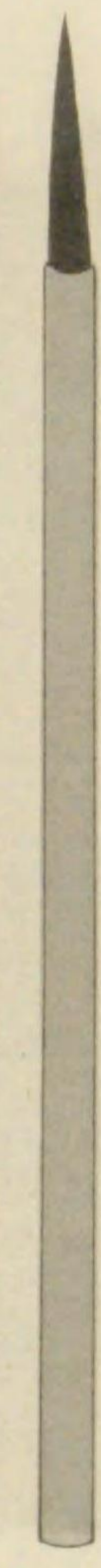

菱湖流

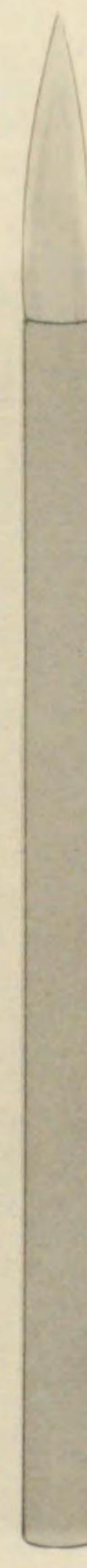

眞書





船之圖

大寶剗船 (日本海運
圖史所載)

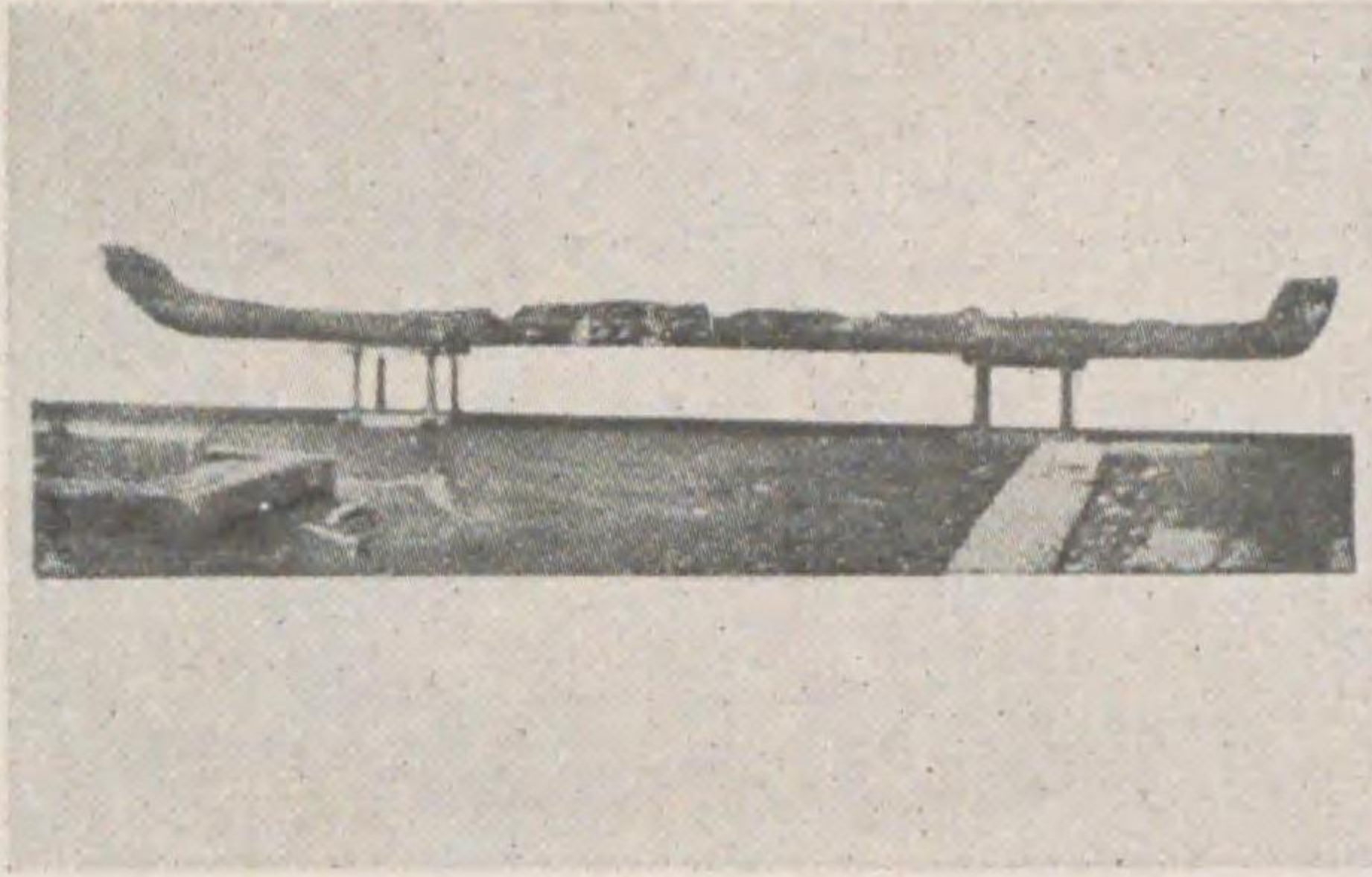

(常陸大寶八幡所載)

屋形船 (北野縁
起所載)

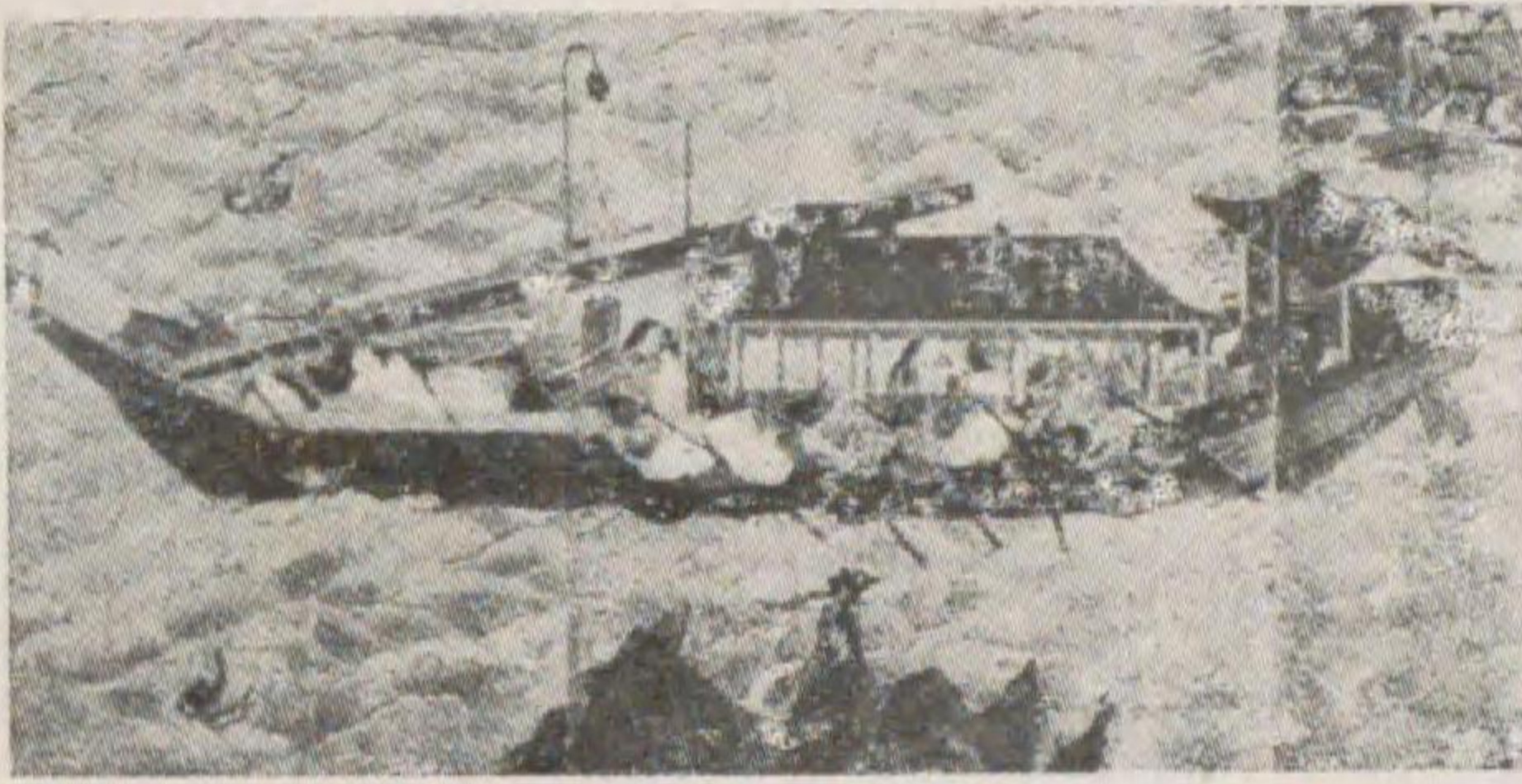

平氏の軍船 (土佐光信筆
長門赤間宮藏)

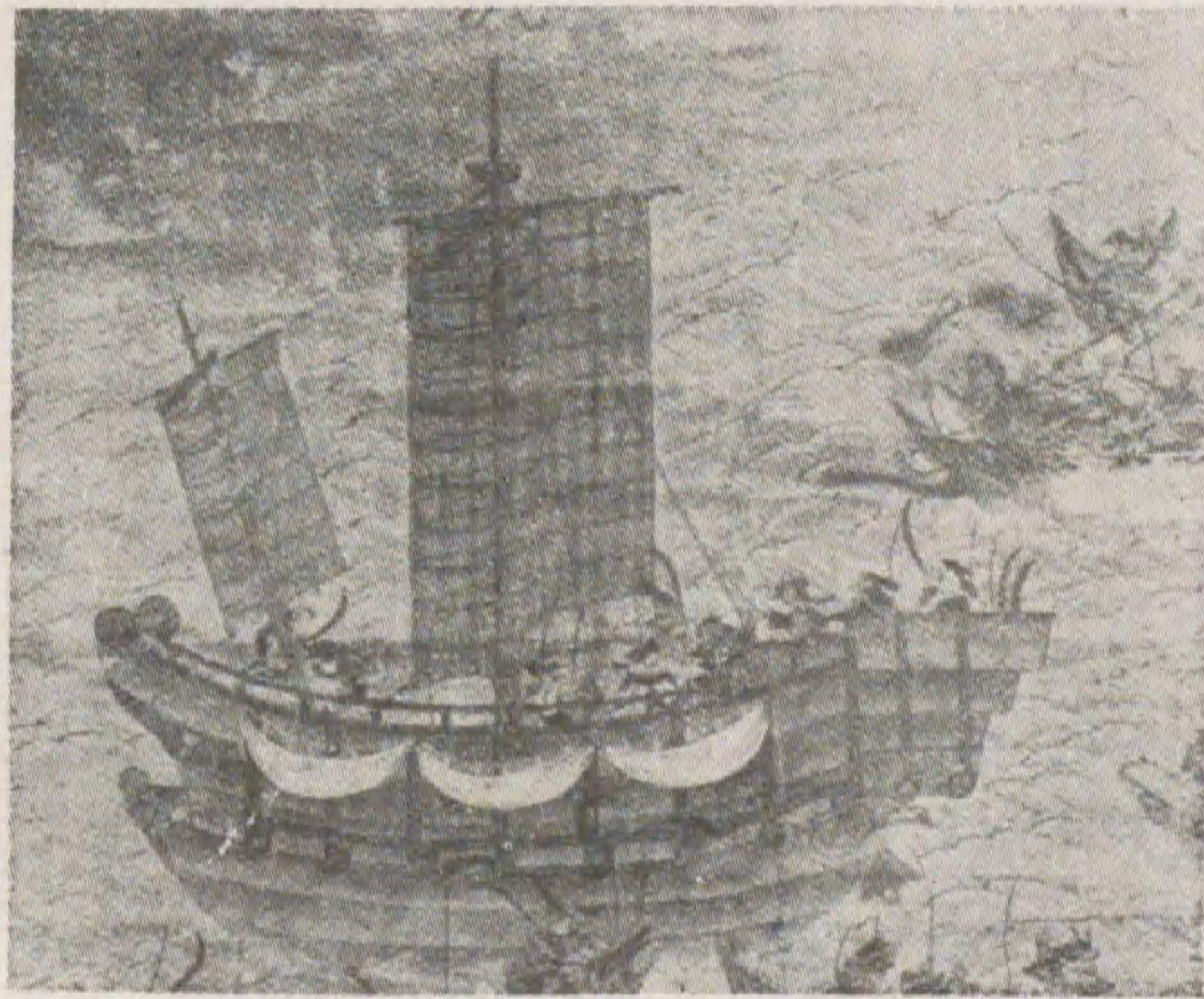

屋形船 (法然上人繪傳所載
京都智恩院藏)

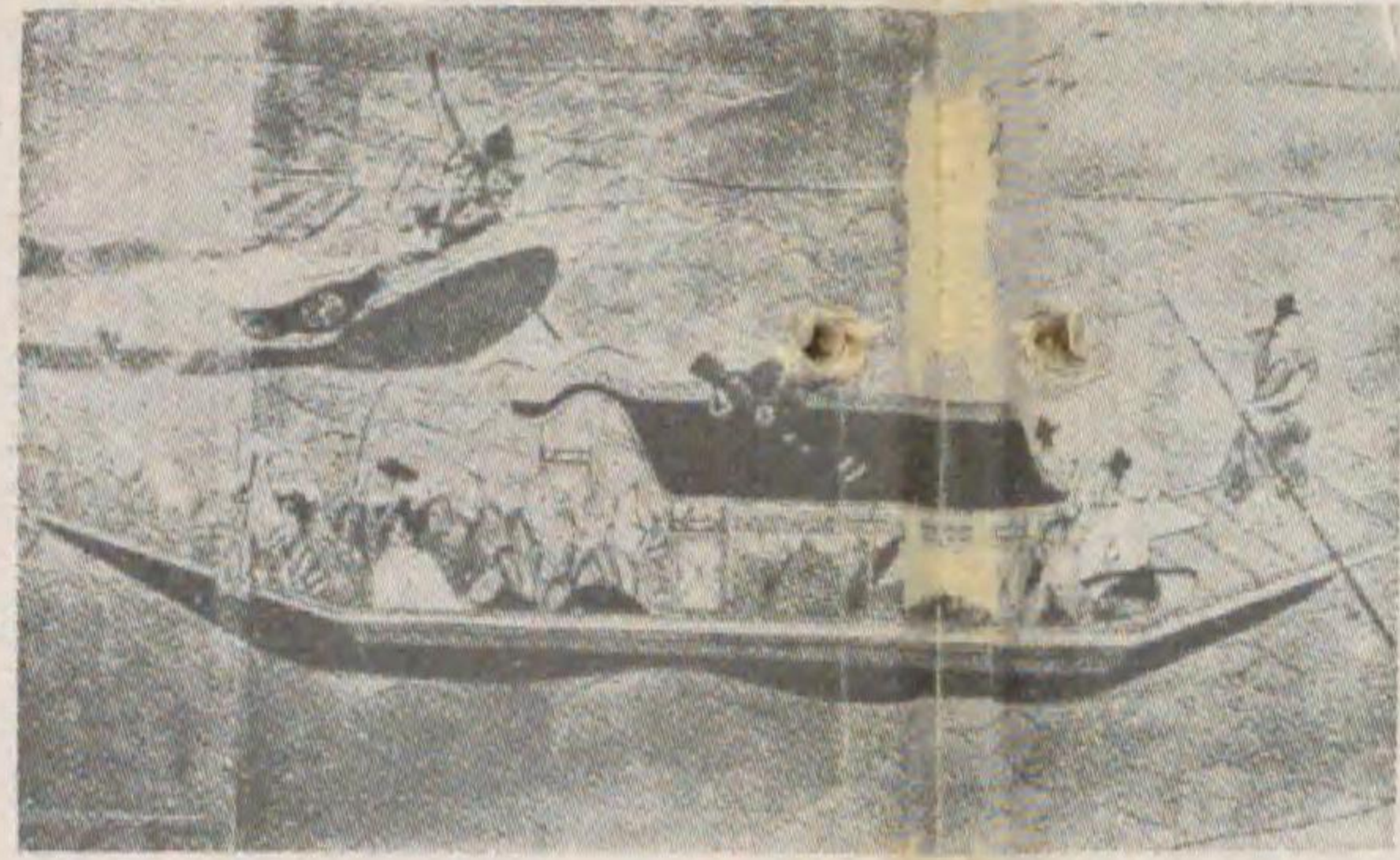

末吉船 (京都清水寺觀音堂扁額)

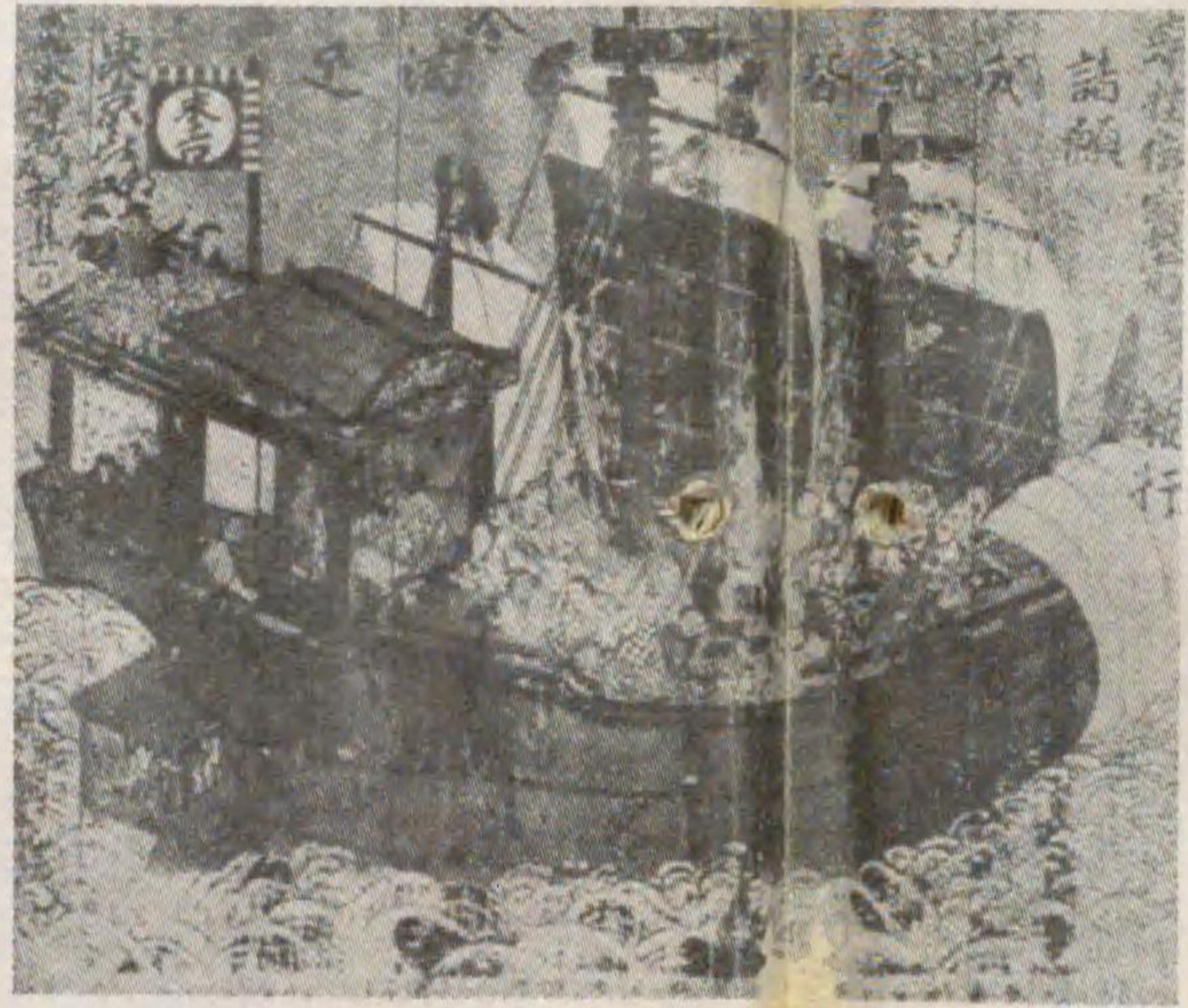

末次船 (長崎清水寺扁額)

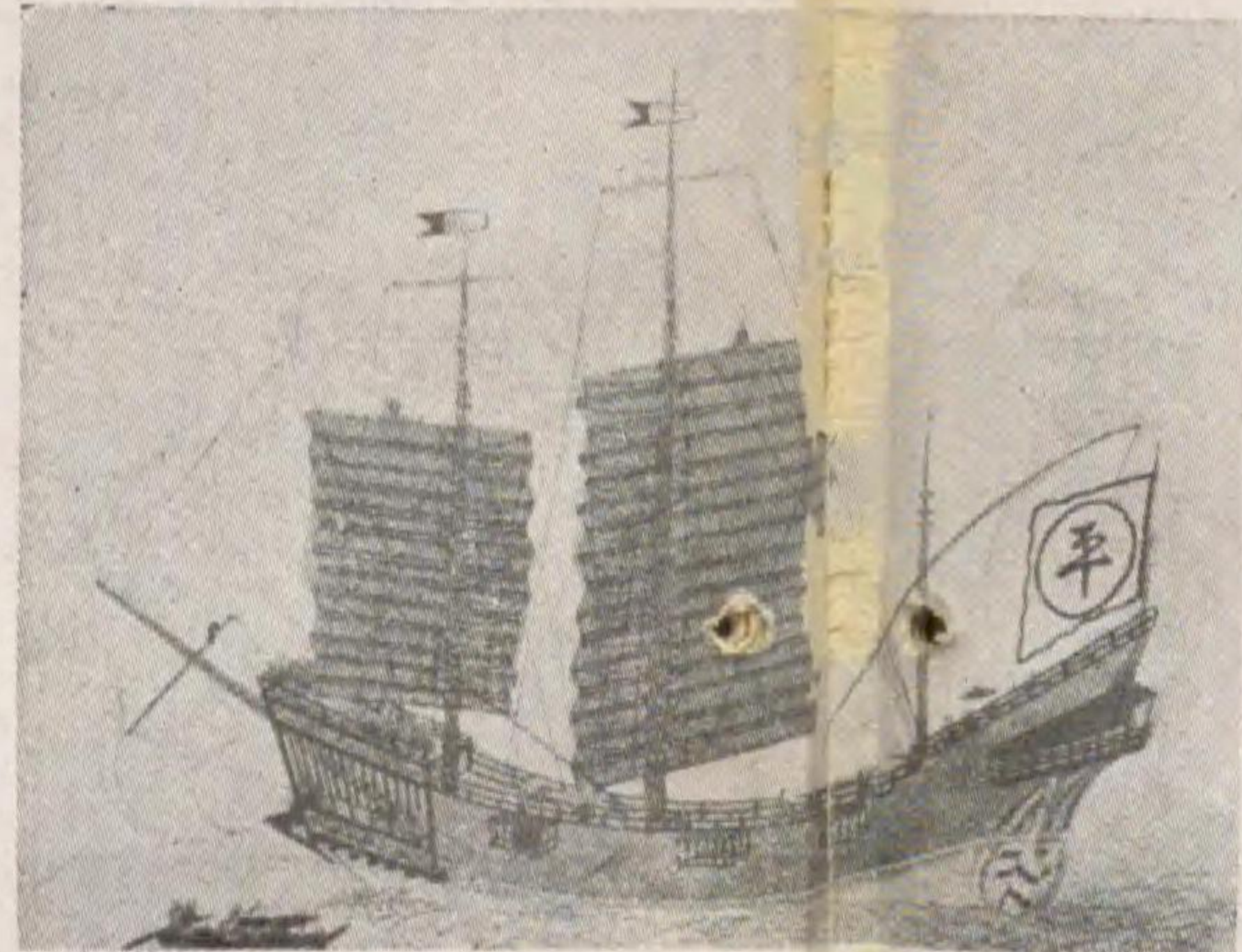

天地丸 (東京帝室
博物館藏)

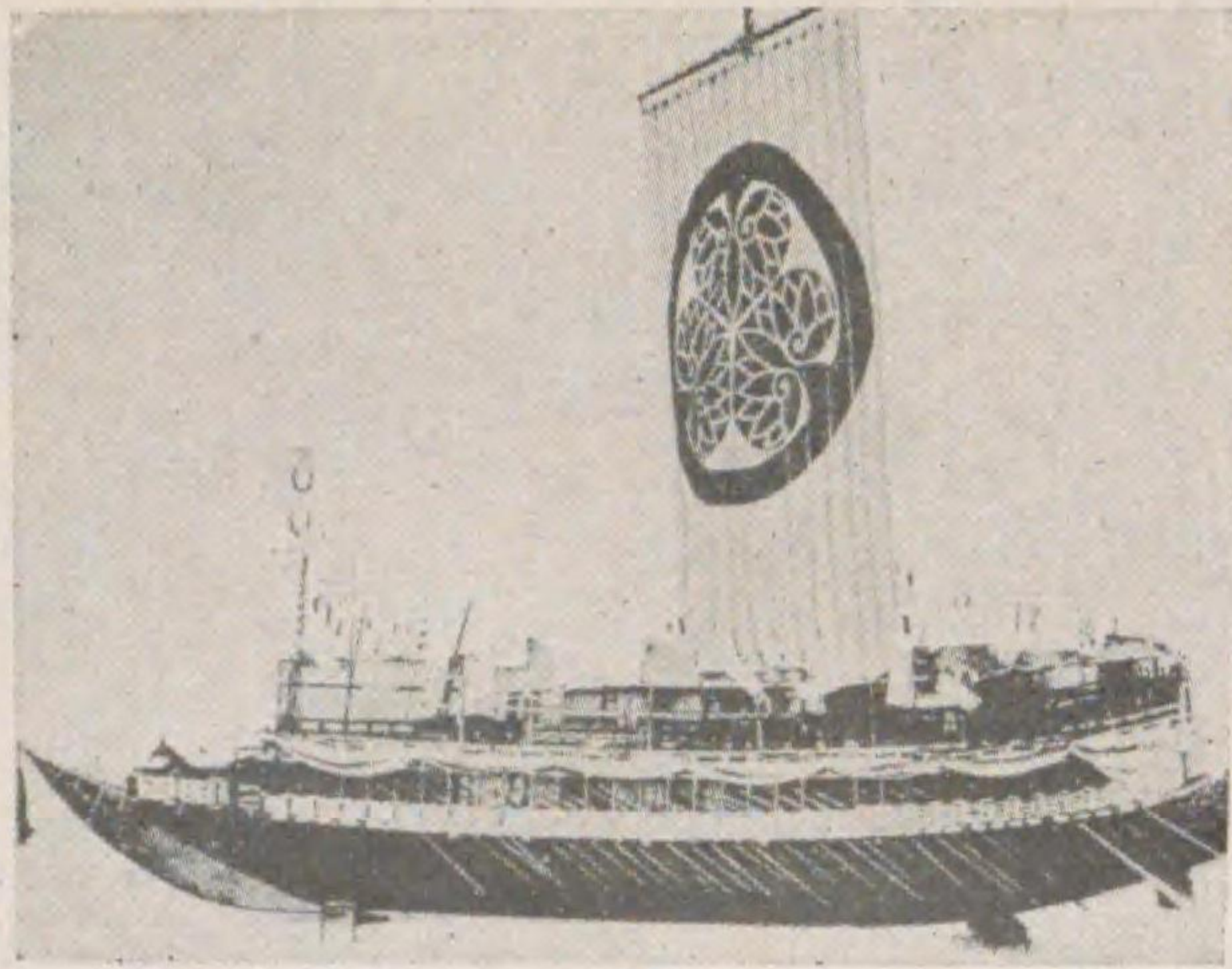

琉球貢進船 (東京帝室
博物館藏)

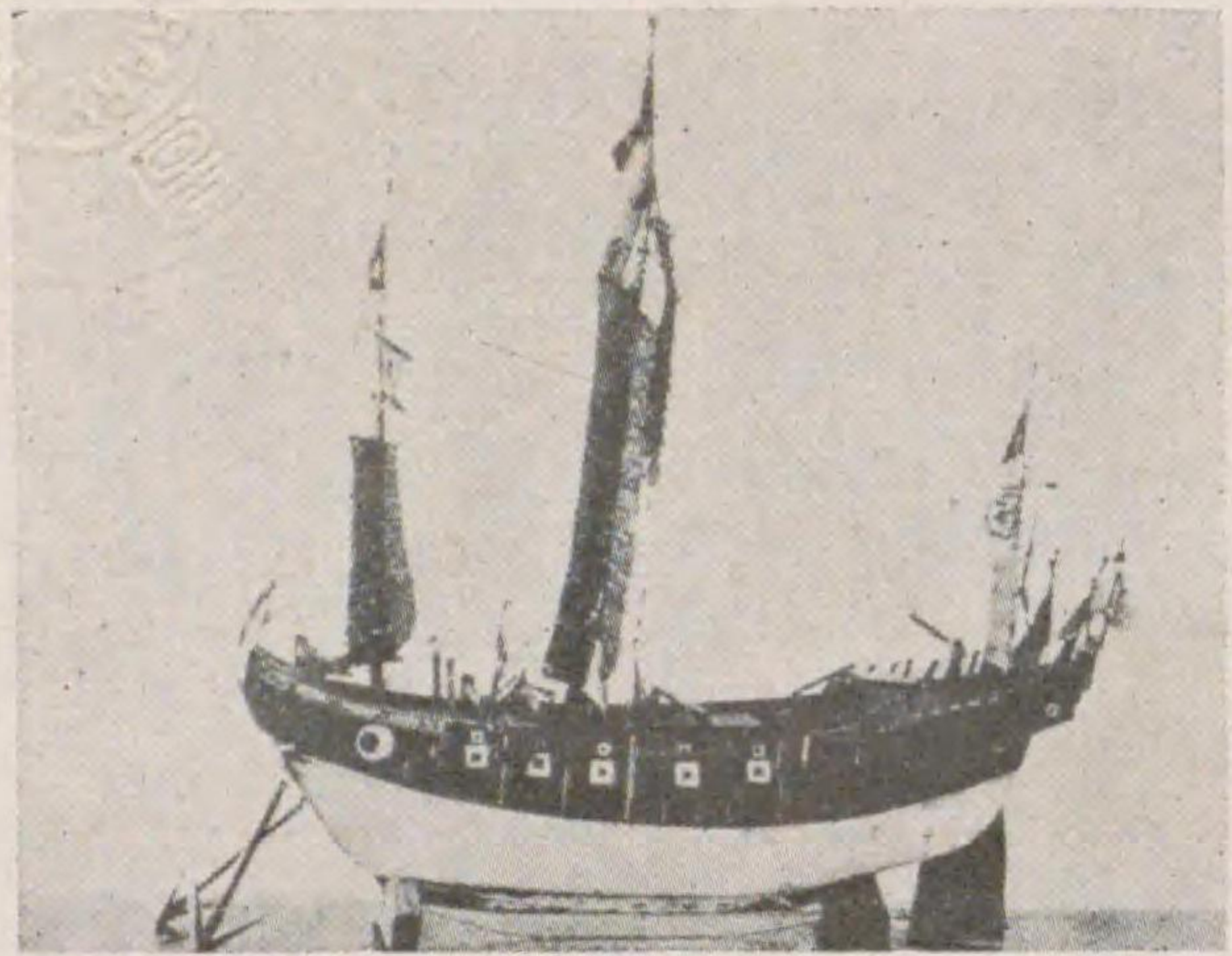

檜垣廻船 (日本海運圖史所載)

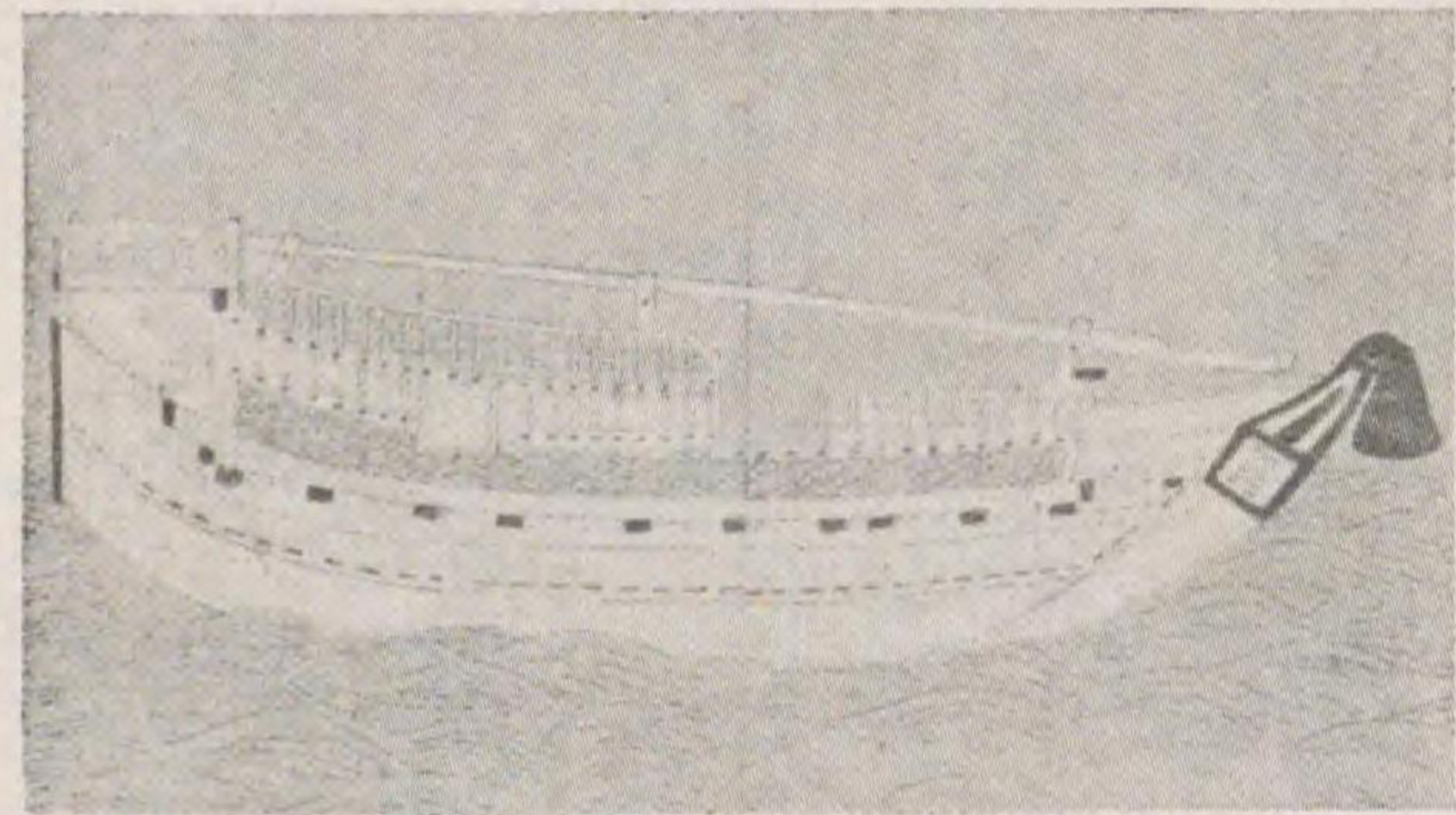



馬之圖



駟(青毛)



白駒(白毛)

鴉(黑毛)

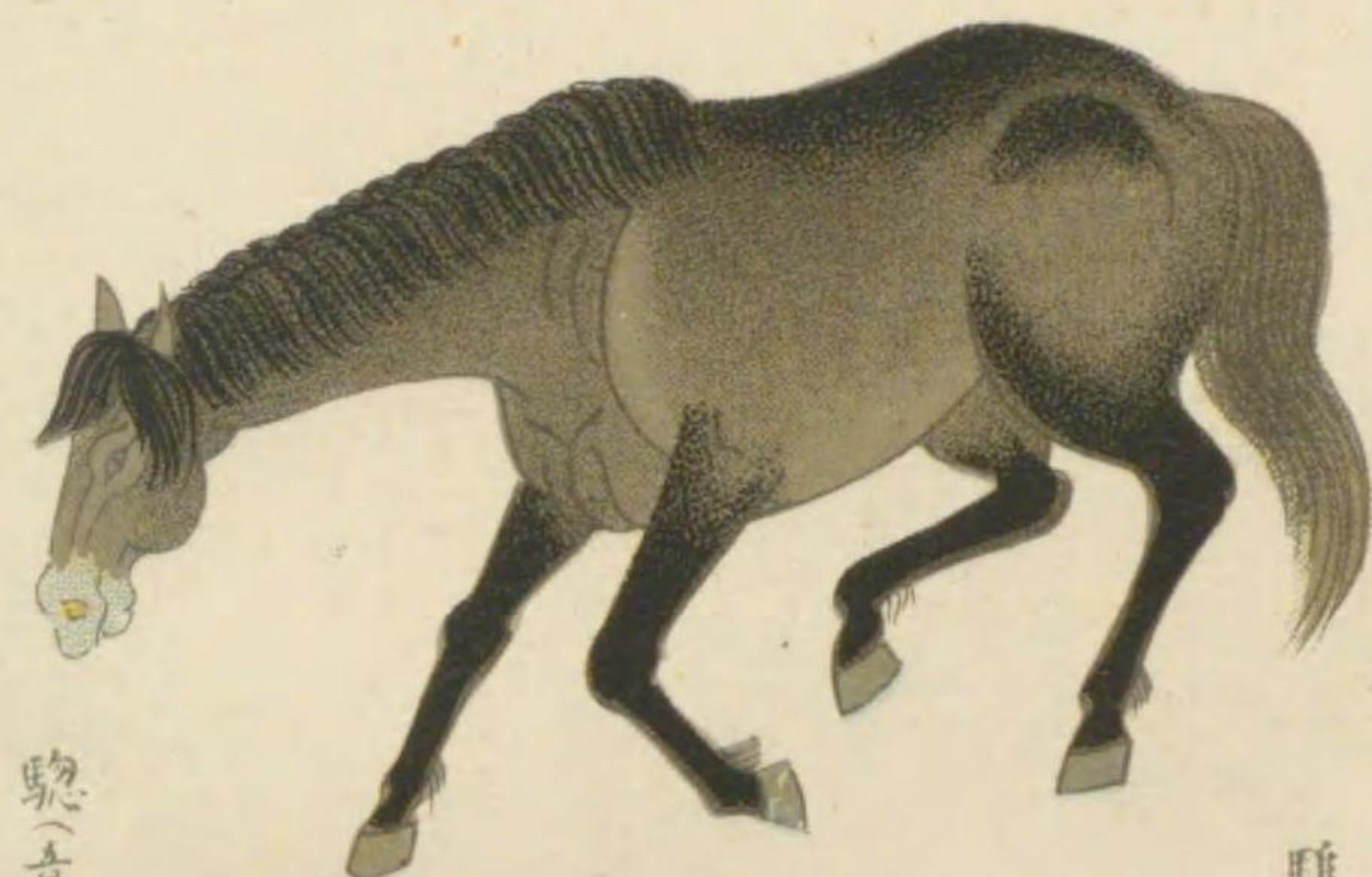

驢(鼠毛)



驛(赤毛)

赤駒(山鳥毛)



驄(青毛)

騷(青黑毛)

驛(連錢毛)



駮(月毛)

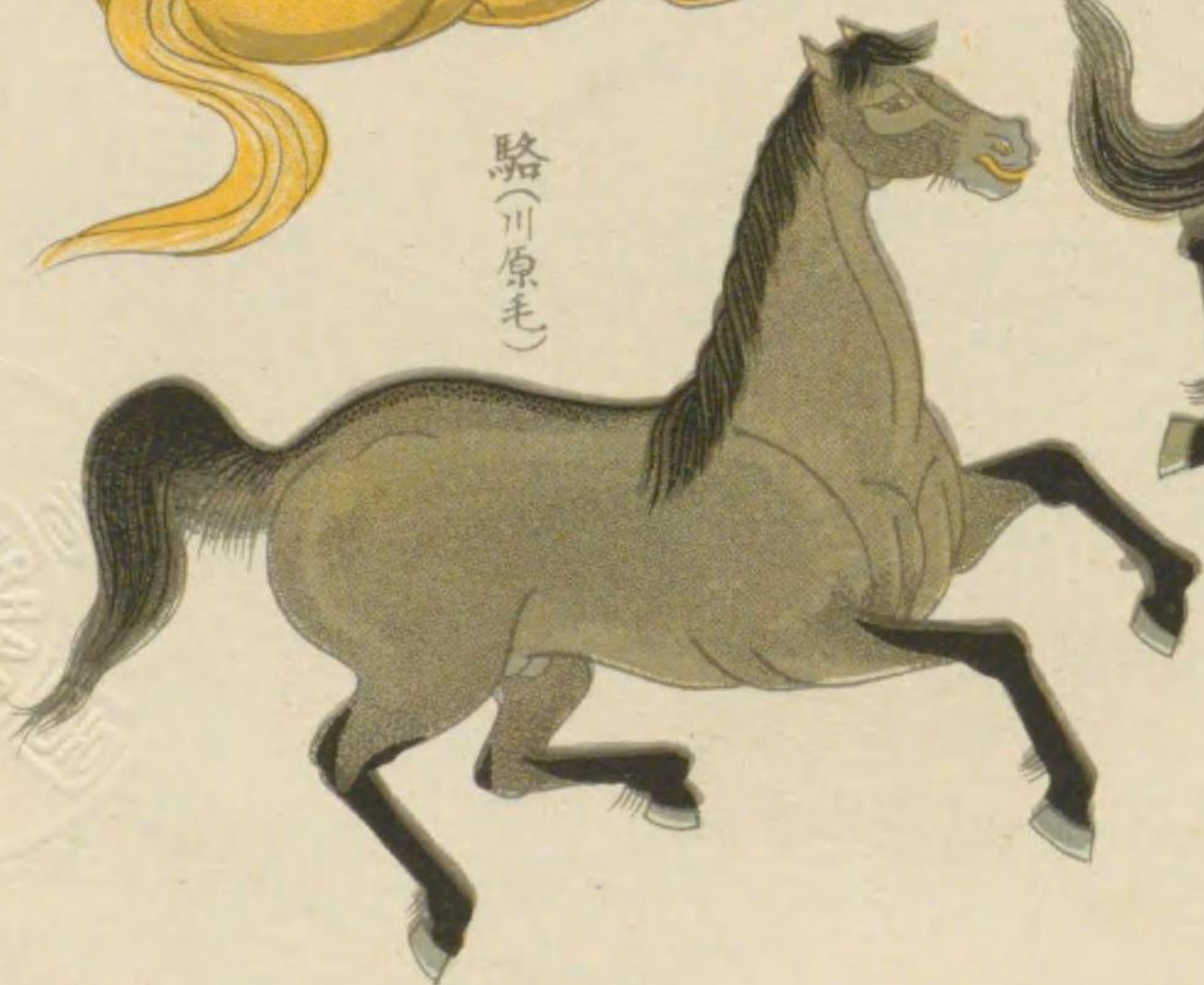

駱(川原毛)



驤(空雀毛)



驪(黑毛)



駟油馬(青毛)

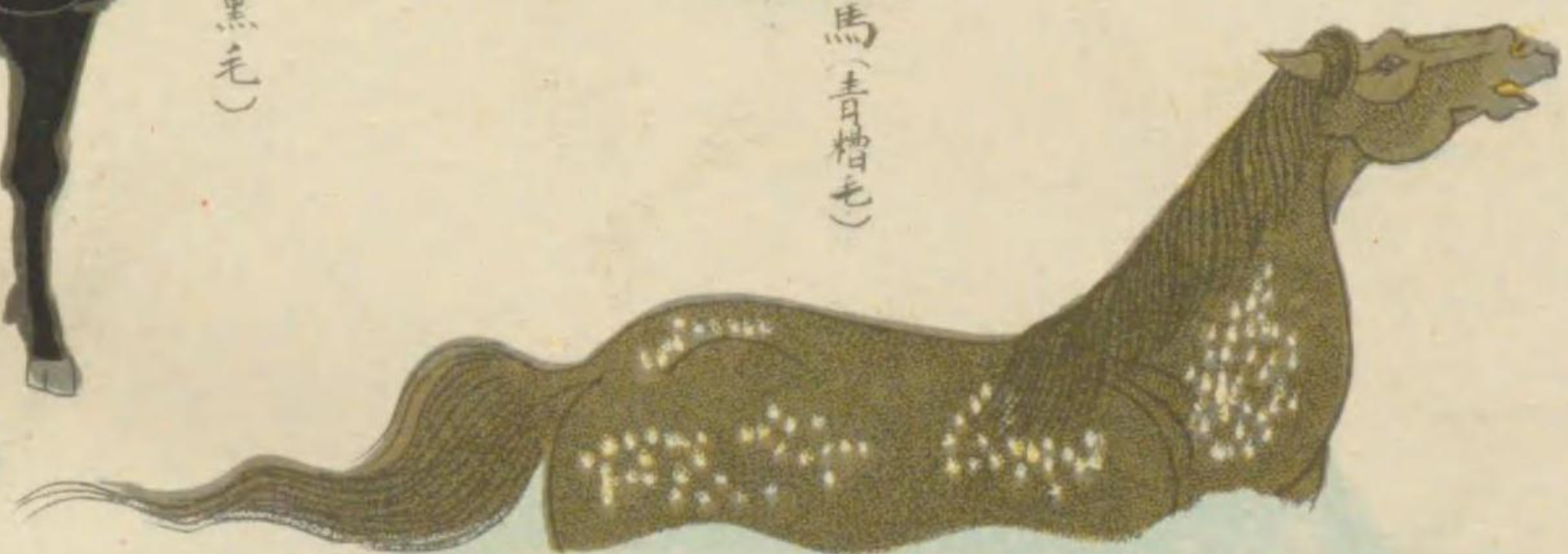

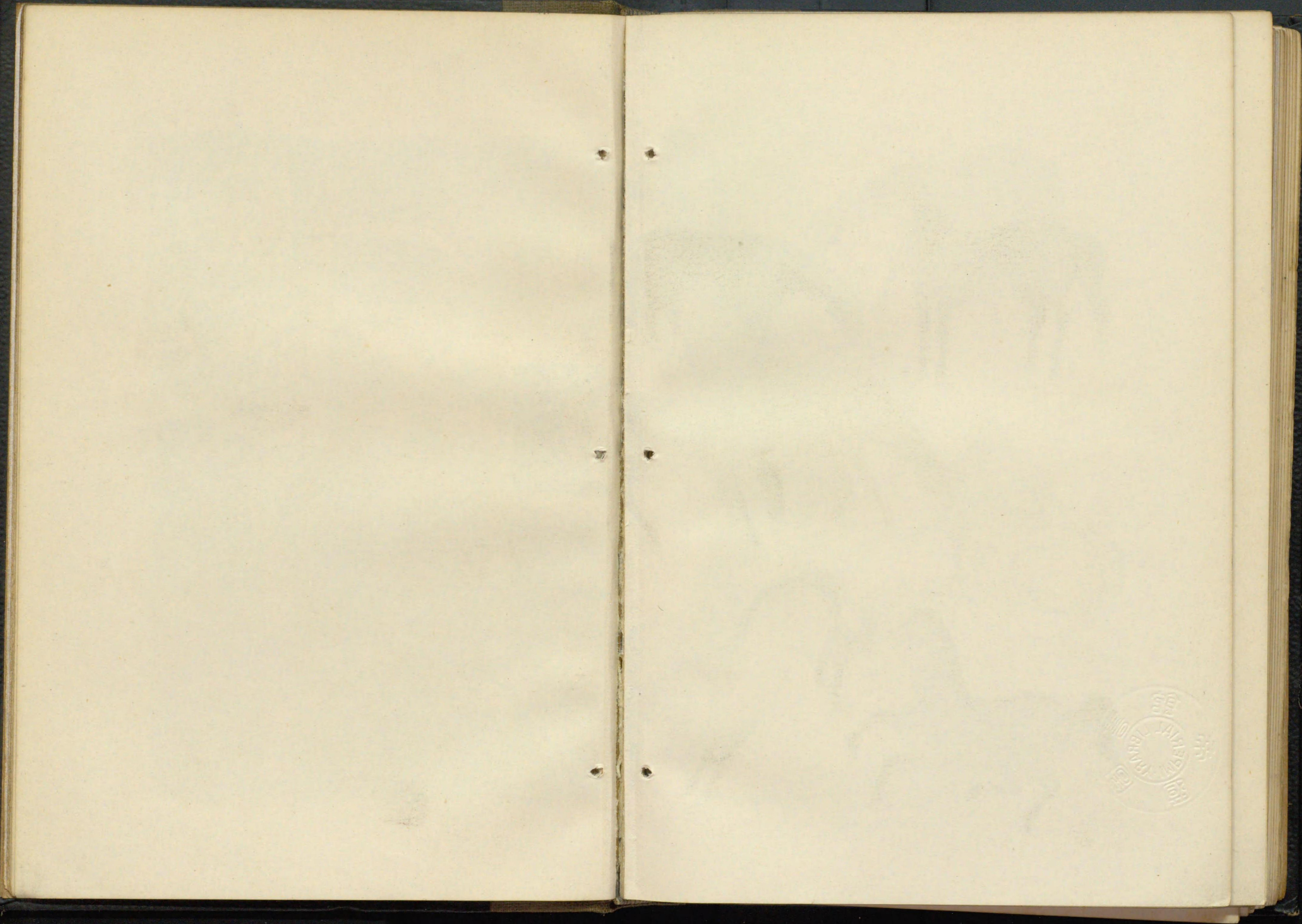

LIBRARY
1911

章之圖 (章宛圖考所載)
鳳凰圖文章



鶴菱文章



龍文章



菖蒲二年晴紗

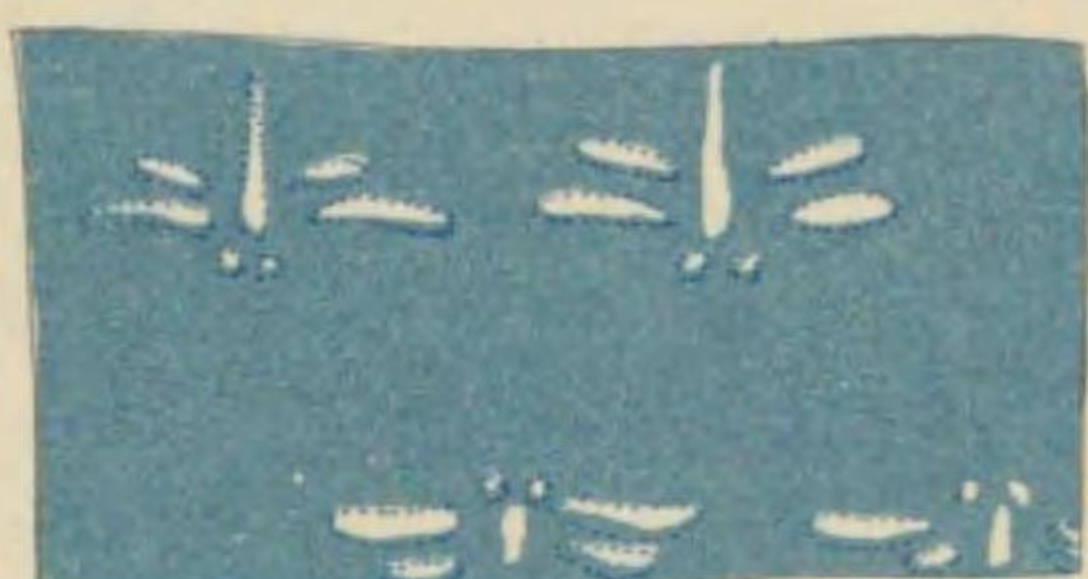

伏繩目章



額紋章



品五章 (菫菜章)



花菱文章



圓花文章



獅子菱文章



五星章



鶴卷章



龜甲形文章



天平章 (梵字入獅子文章)



正平章 (獅子唐花文章)



菖蒲章 (異文)



澤潟細文章

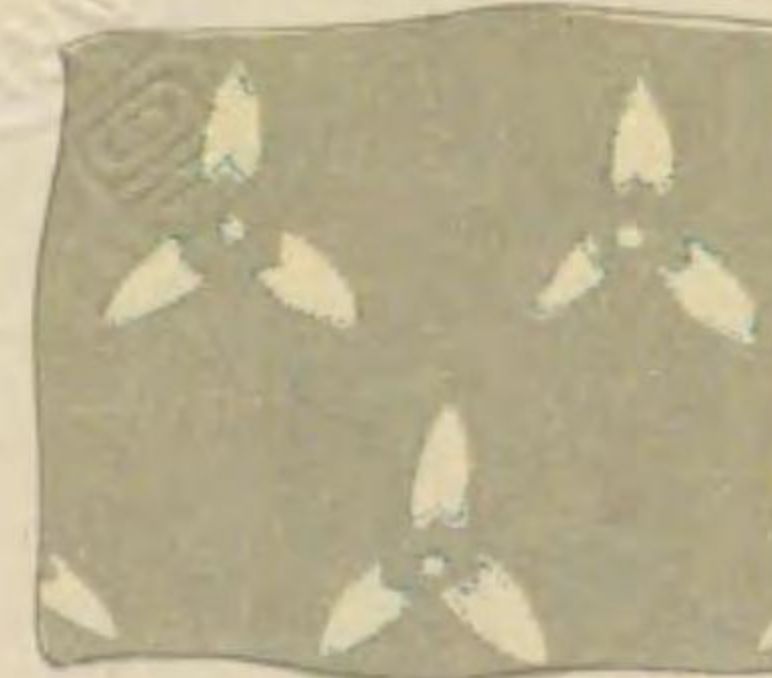

松皮細文章



雲珠文章



菖蒲章 (野馬形)



黄ニ返シル藍細文章





銅鉾銅劍之圖

狹鉾銅劍 (長七寸三分)

筑前國筑紫郡那珂村大字板村發掘

狹鉾銅劍 (長一尺八寸)

讚岐國仲多度郡普通寺町大字普通寺字瓦谷發掘



廣鋒銅劍 (長二尺七寸八分)

筑後國八女郡下廣川村大字藤田字天神裏發掘



廣鋒銅劍 (長二尺七寸五分)

筑後國浮羽郡姫治村大字小埴字東藤ヶ谷發掘

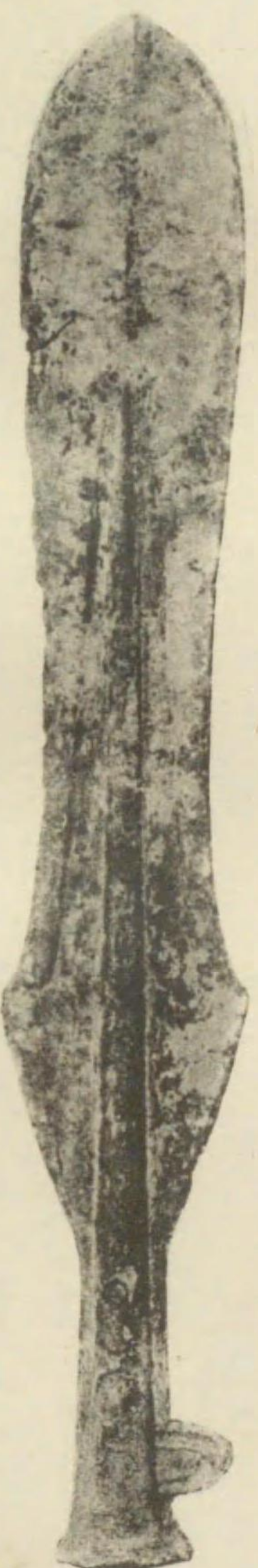

細形銅劍 (長一尺一寸九分)

長門國豊浦郡安岡村大字富任字梶栗濱發掘



平形銅劍 (長一尺五寸九分)

伊豫國温泉郡道後町大字一万字市筋發掘

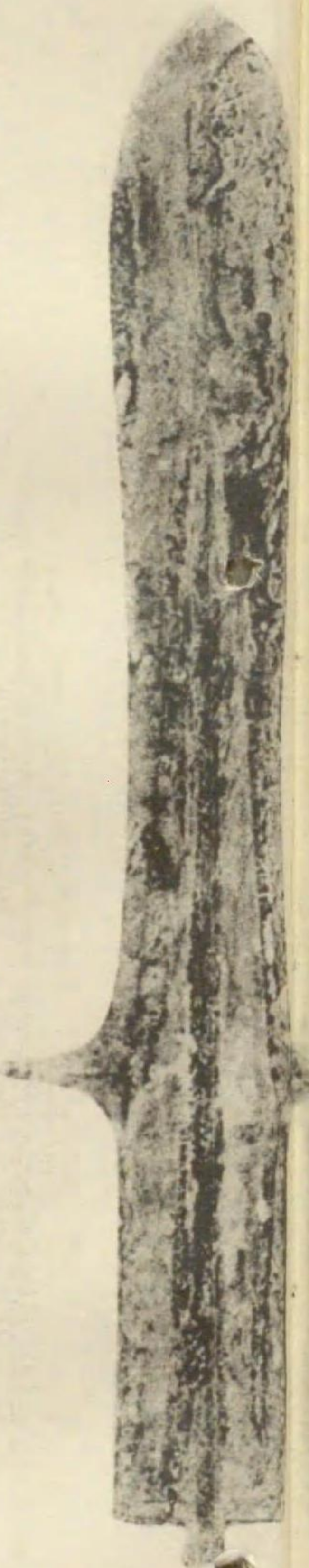

鐵劍形小銅劍 (長五寸三分)

讚岐國香川郡弦打村大字鶴市字小殿山發掘



クリス形狭鋒銅劍 (長九寸二分)

肥前國三養基郡田代村大字柿比發掘



クリス形廣鋒銅劍 (長一尺五寸)

紀伊國有田郡箕島町大字山地百二十五番地山林發掘



(東京帝室博物館藏)

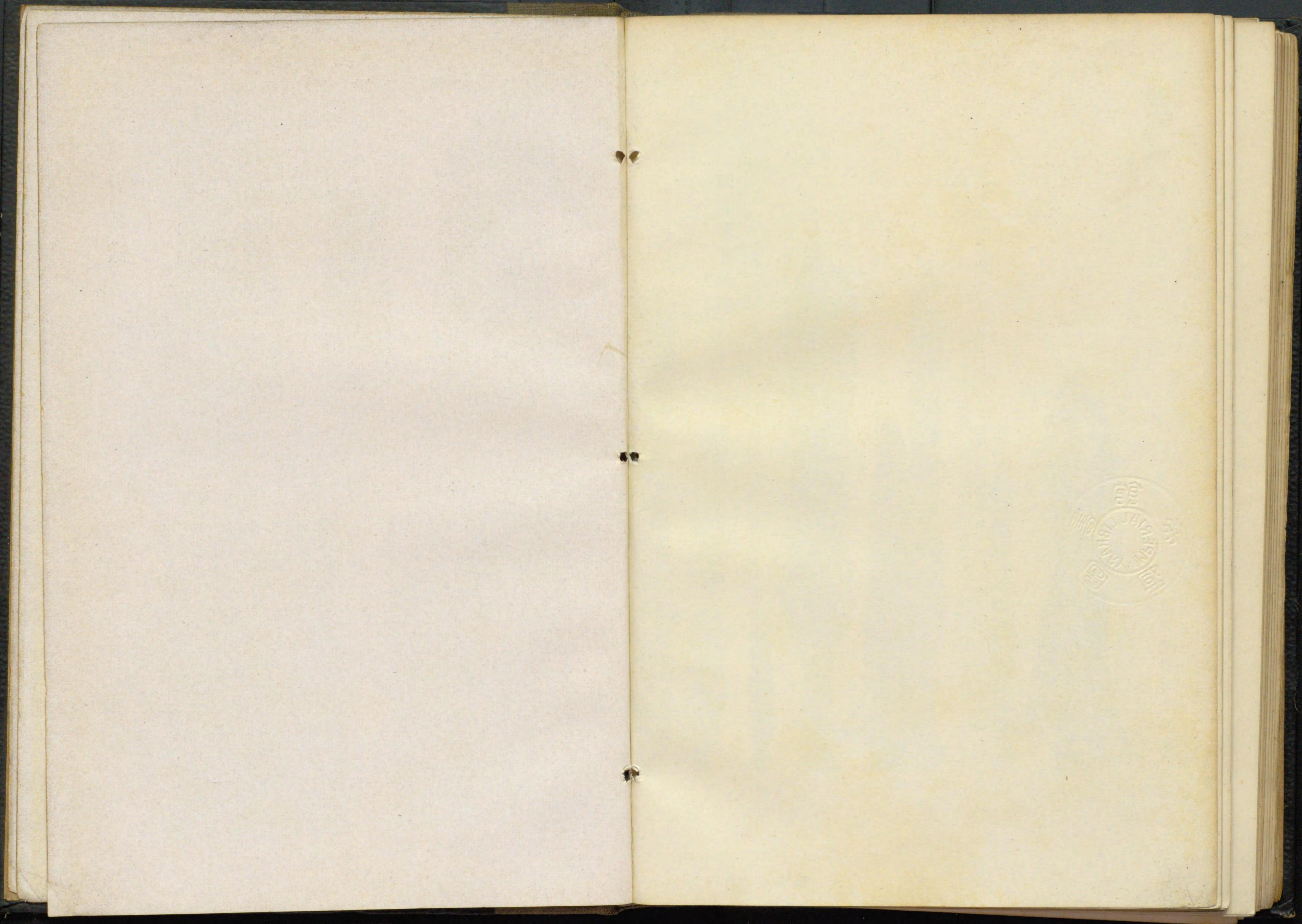

銅鐸及其文様

(一其) 見發岐讚傳



(二其) 上 同

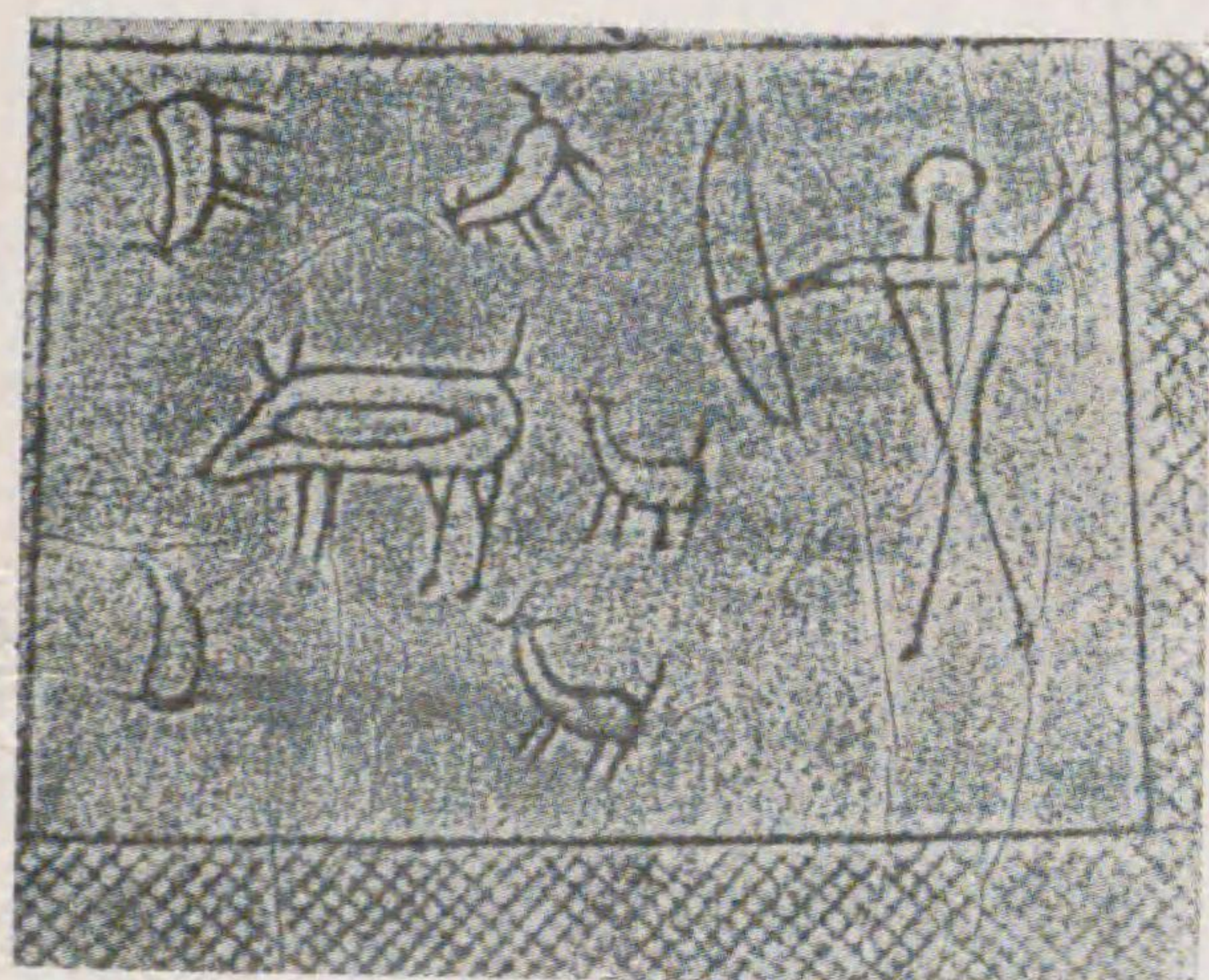

(藏氏郎八橋大)

見發國江遠

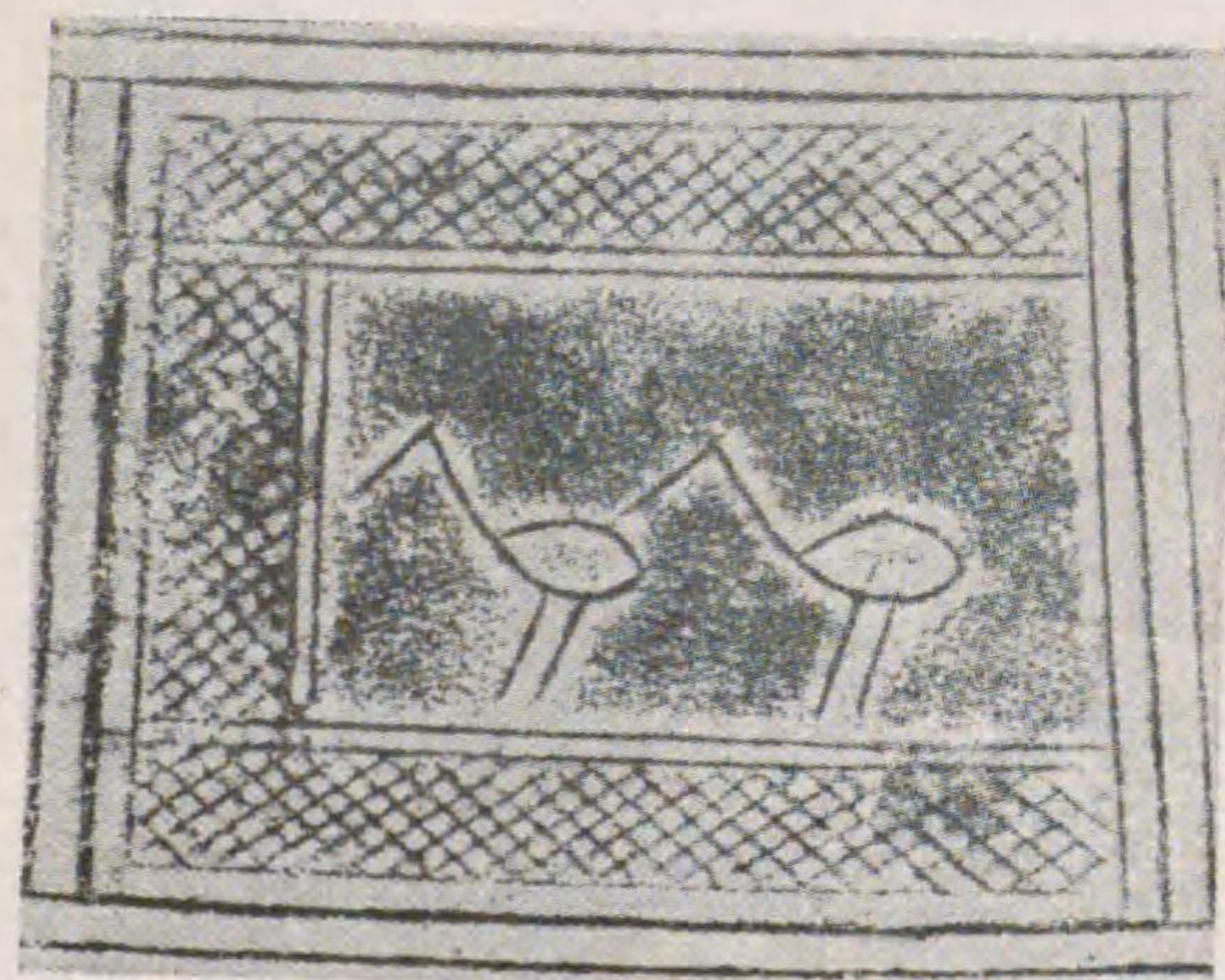

(藏館物博室帝京東)

掘發國勢伊



(藏館物博室帝京東)

掘發比氣國馬但



(藏館物博室帝京東)

掘發向平國前越



(藏氏景直部岡)

(分九寸四尺二高) 掘發城茨字大村原內東郡高日國伊紀

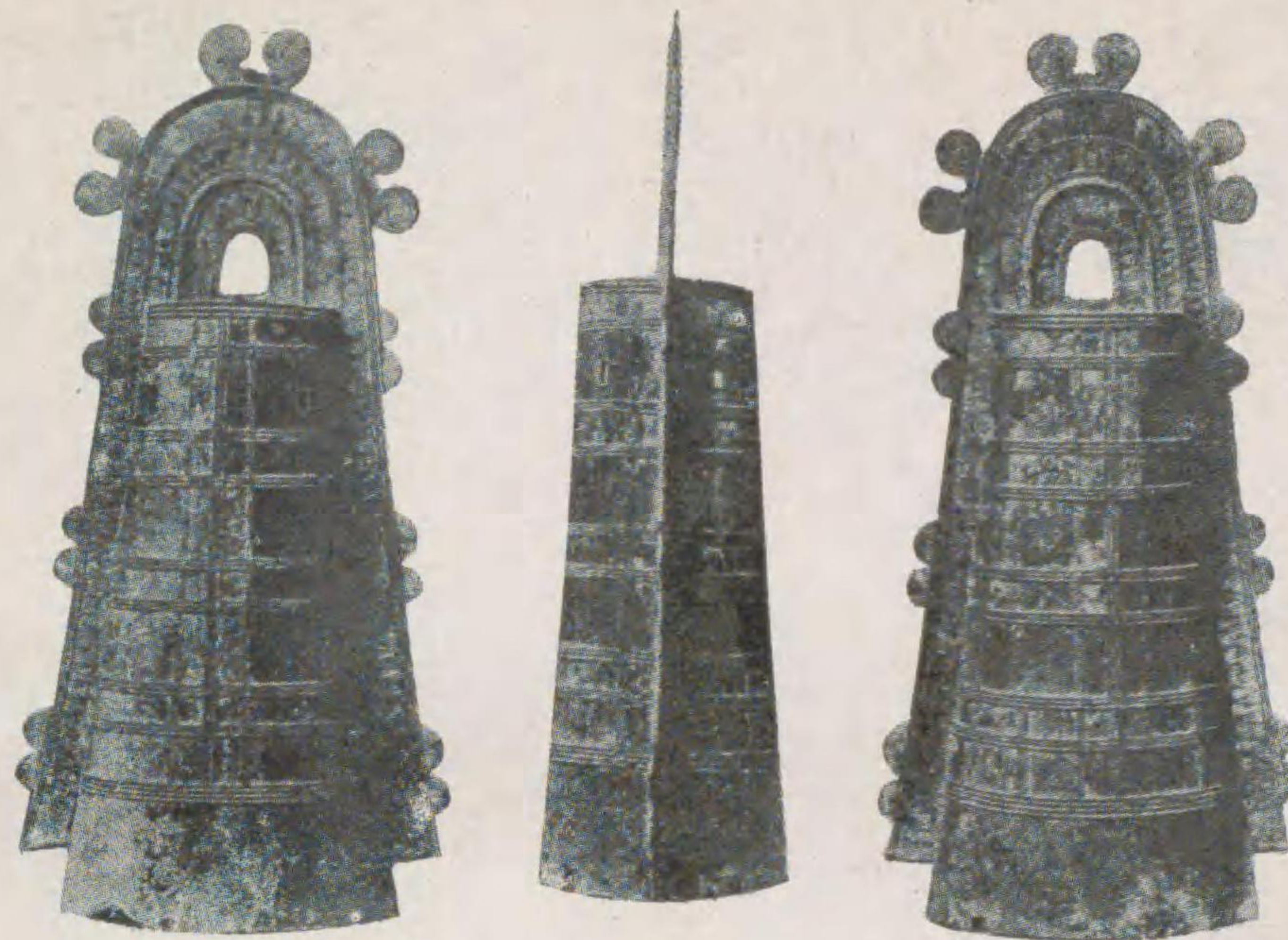

(藏館物博室帝京東)

(分二寸四尺一高) 掘發岐讚傳

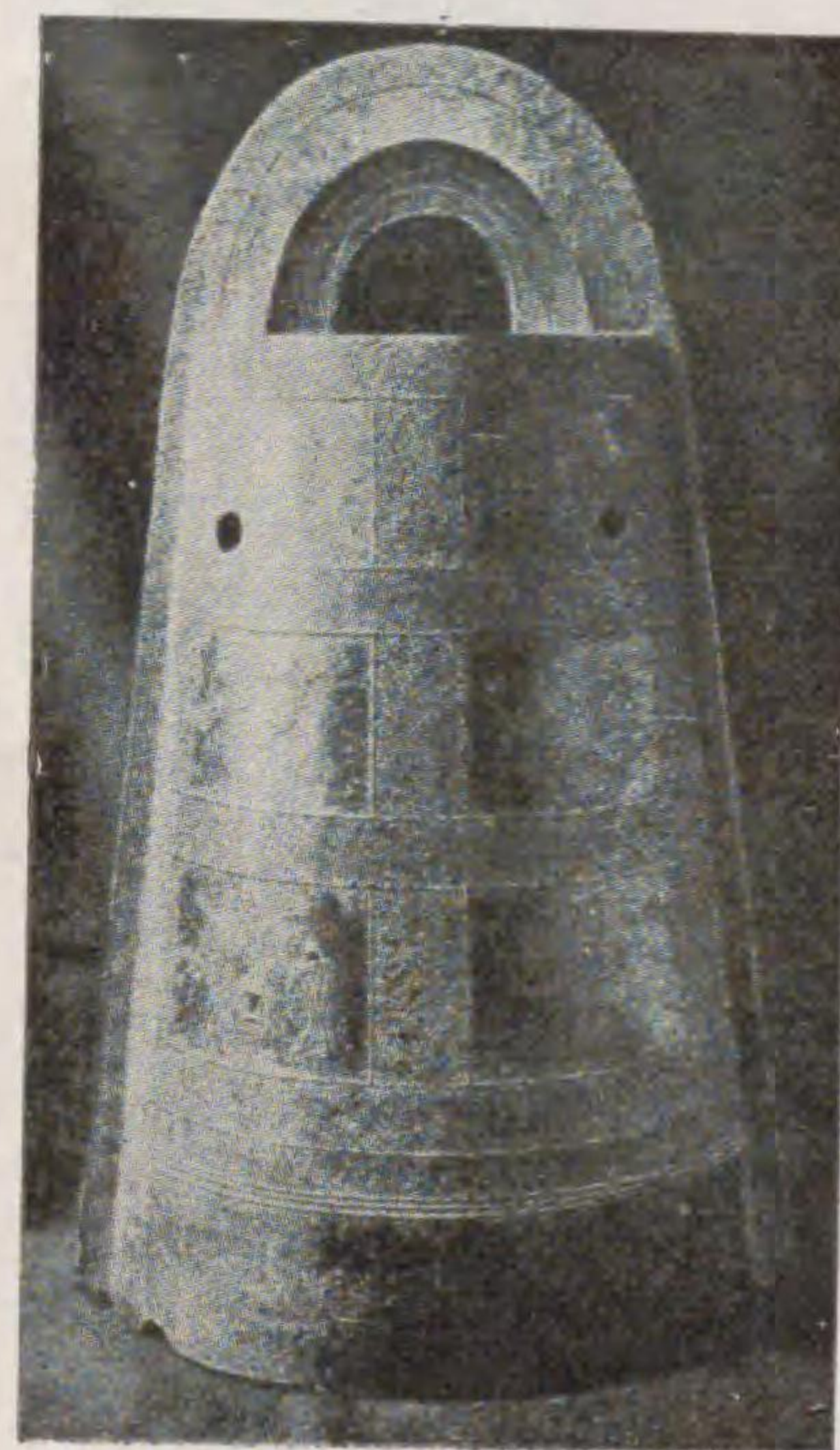

(藏氏郎八橋大)

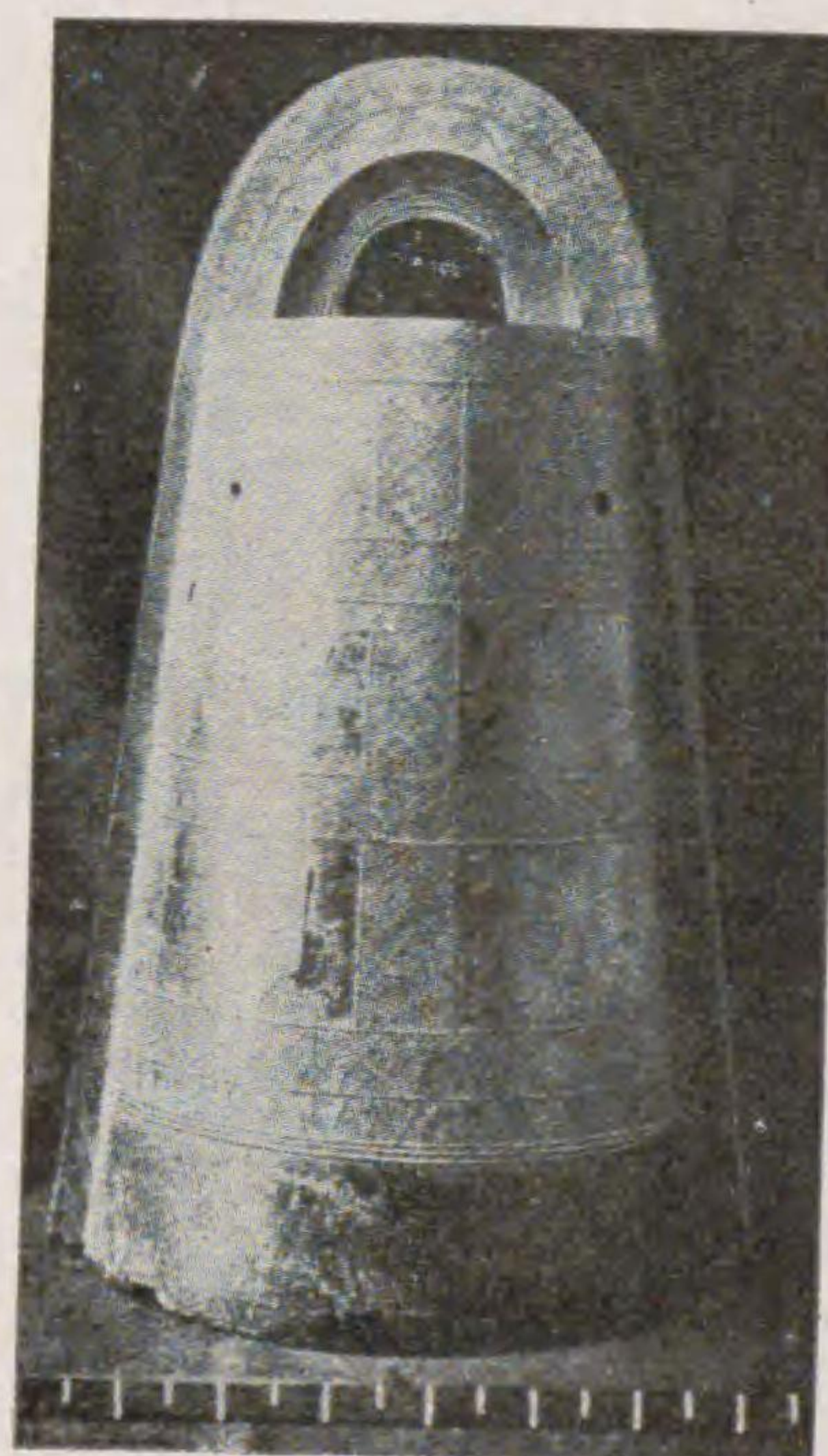

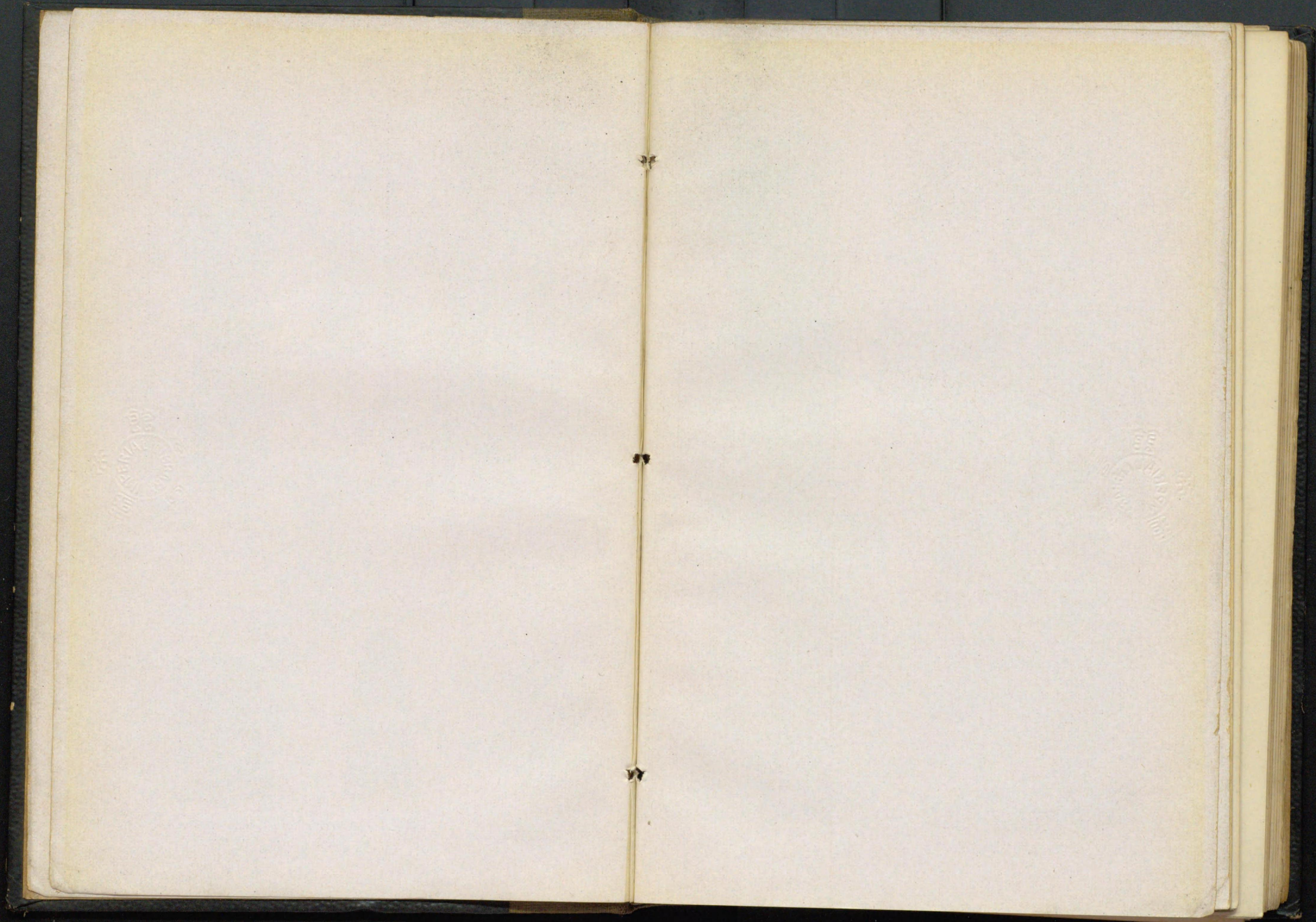

埴輪之圖

男子子



下總國猿島郡新郷村大字中田町發掘 (東京帝室博物館藏)

寸五尺二高

女子子

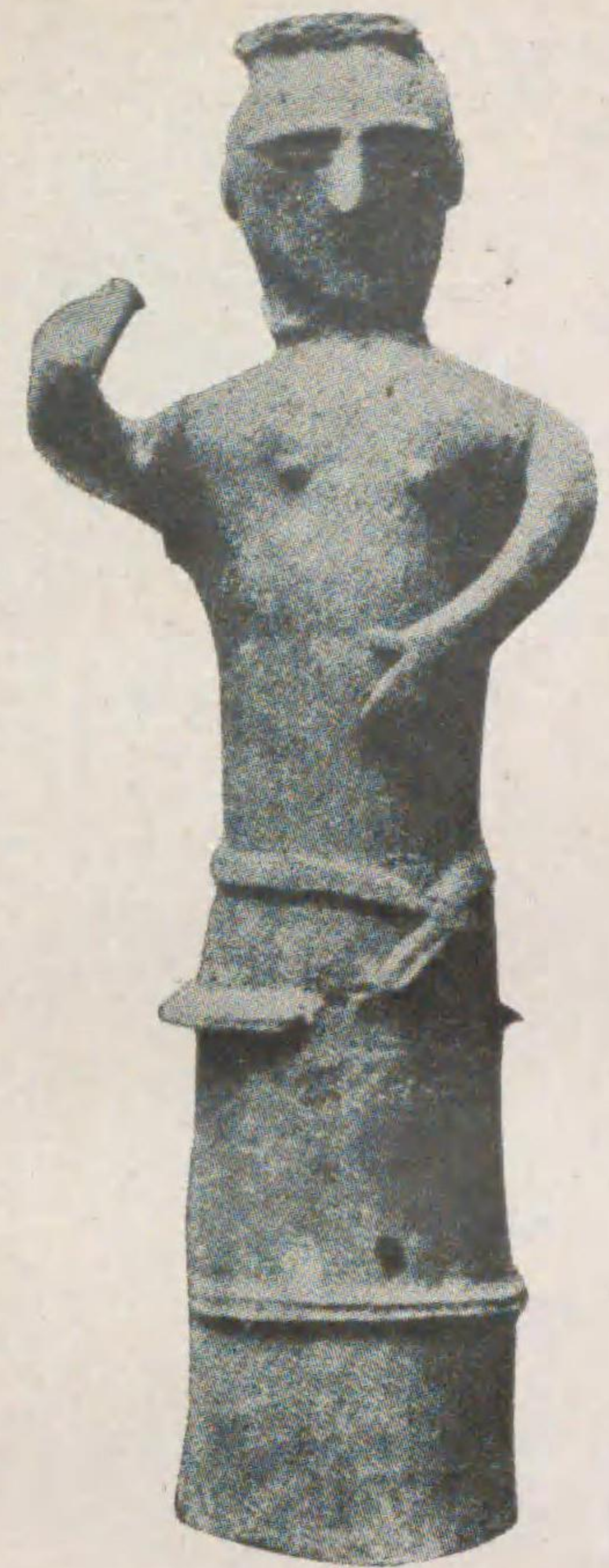

上野國佐波郡赤堀村大字下觸字石山發掘 (東京帝室博物館藏)

分五寸四尺二高

武裝

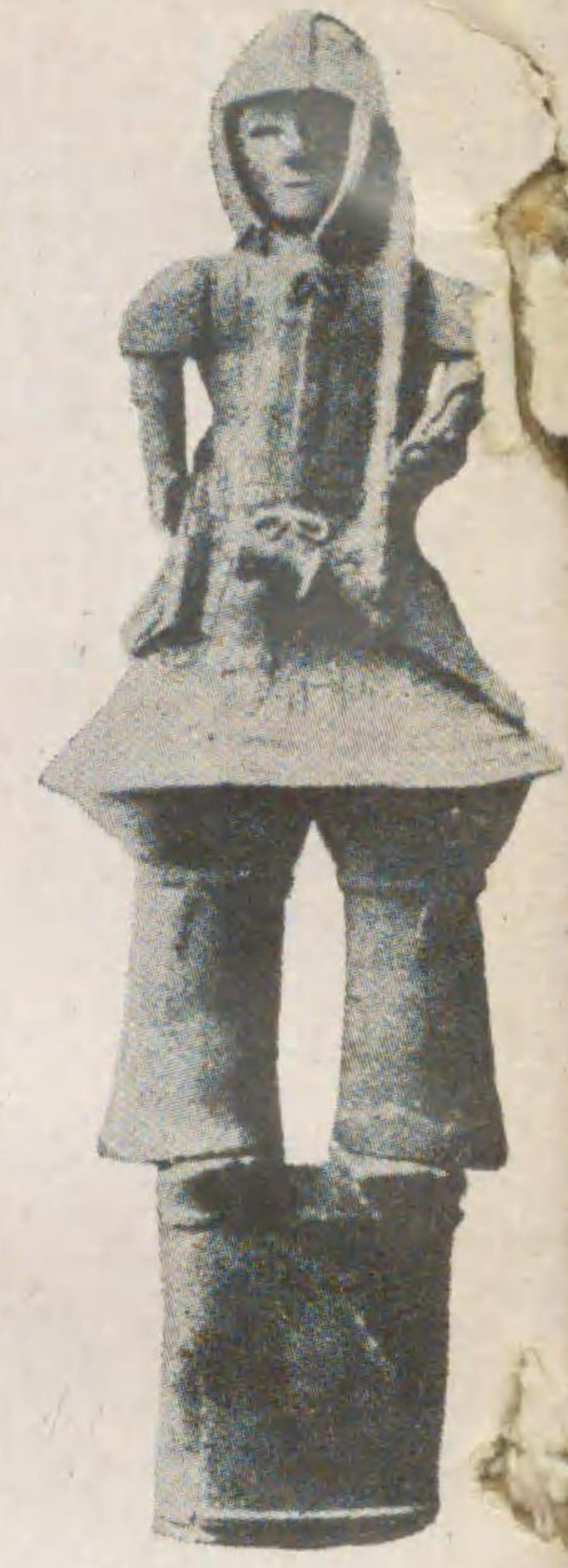

上野國新田郡大字世良田字小角田前發掘 (和田千吉氏)

寸六尺四高

馬

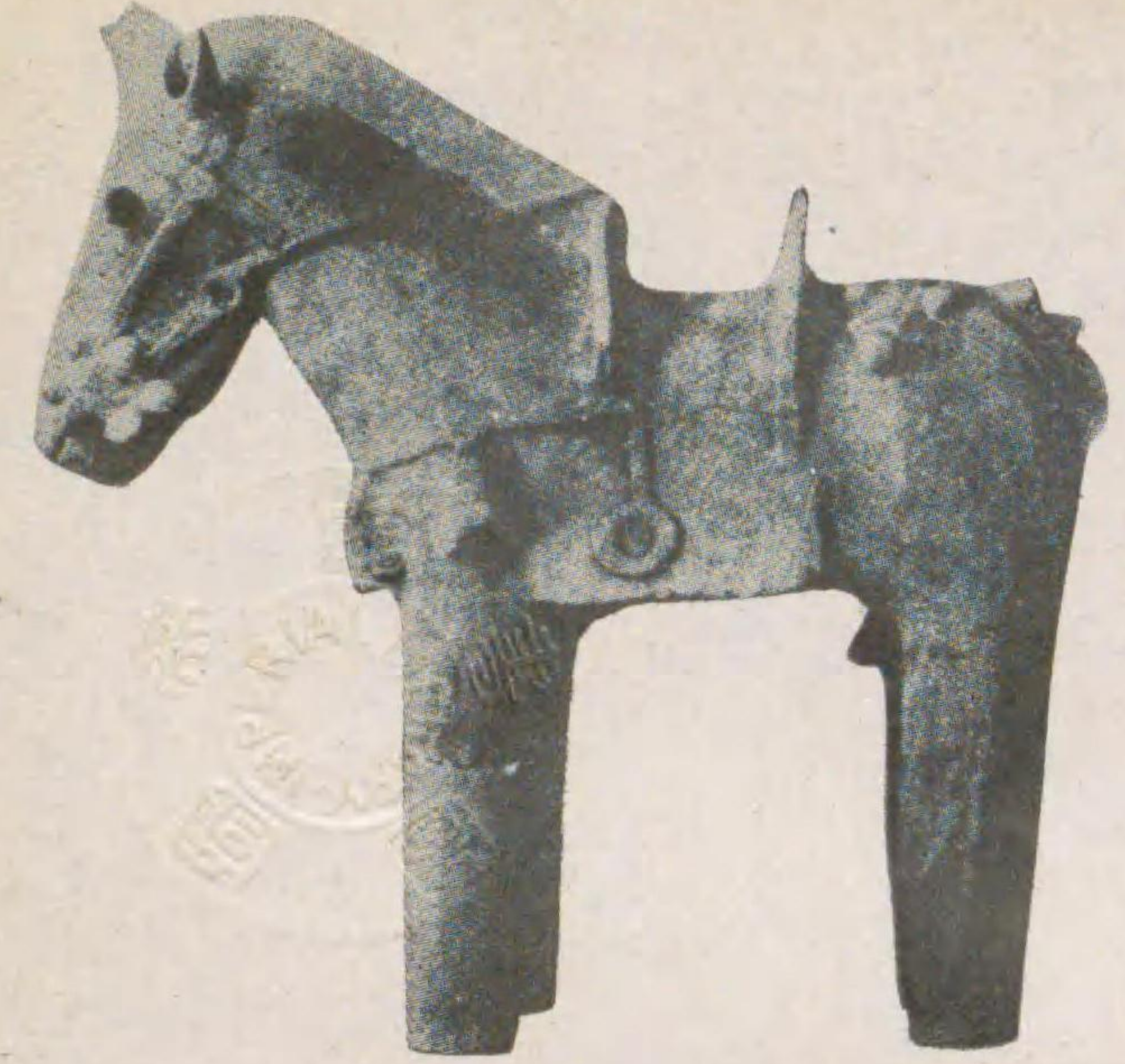

武藏國北埼玉郡上中條村發掘 (東京帝室博物館藏)

寸九尺二高

水鳥

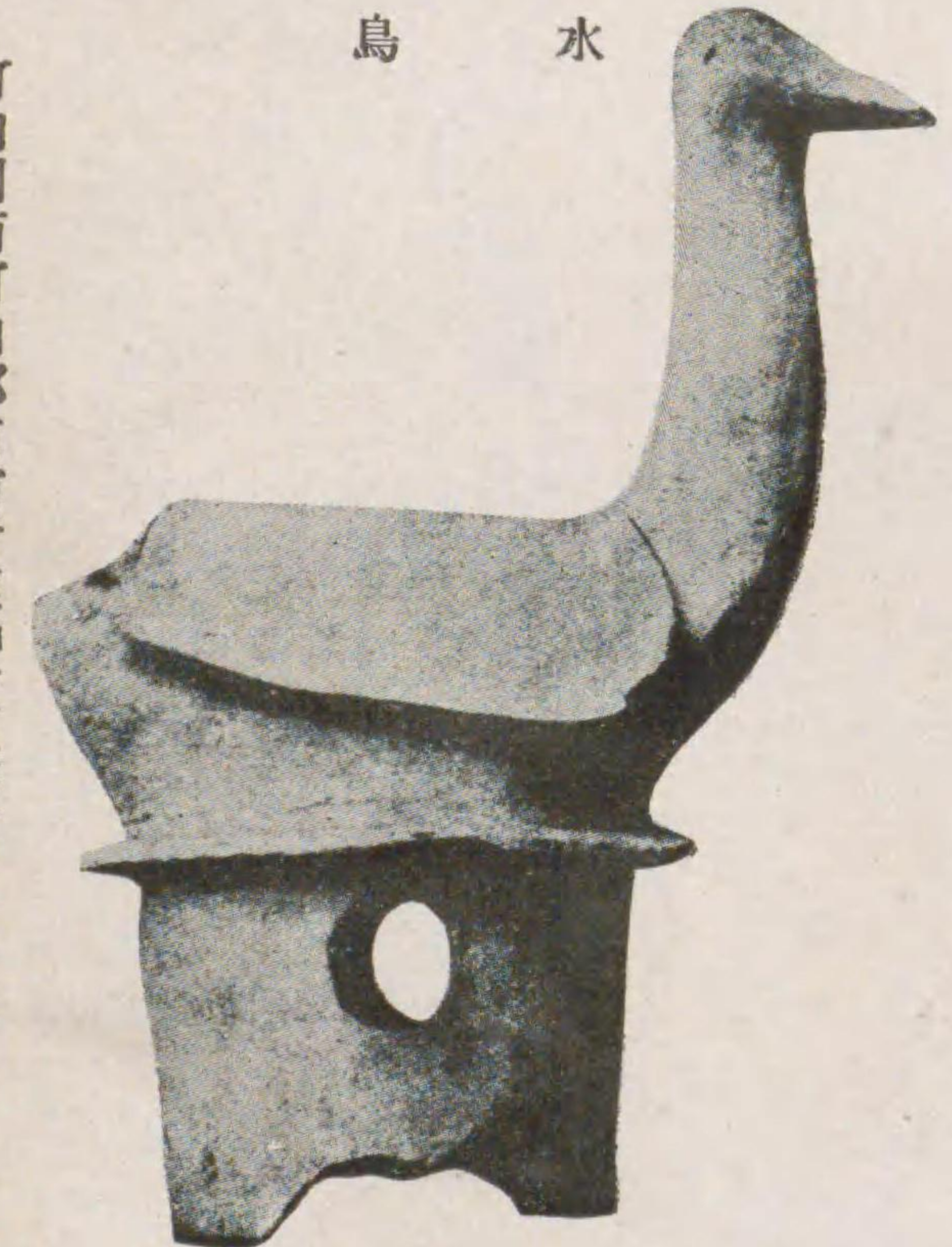

河內國南河內郡古市村應神天皇陵 (諸陵寮藏)

寸三尺二高

家

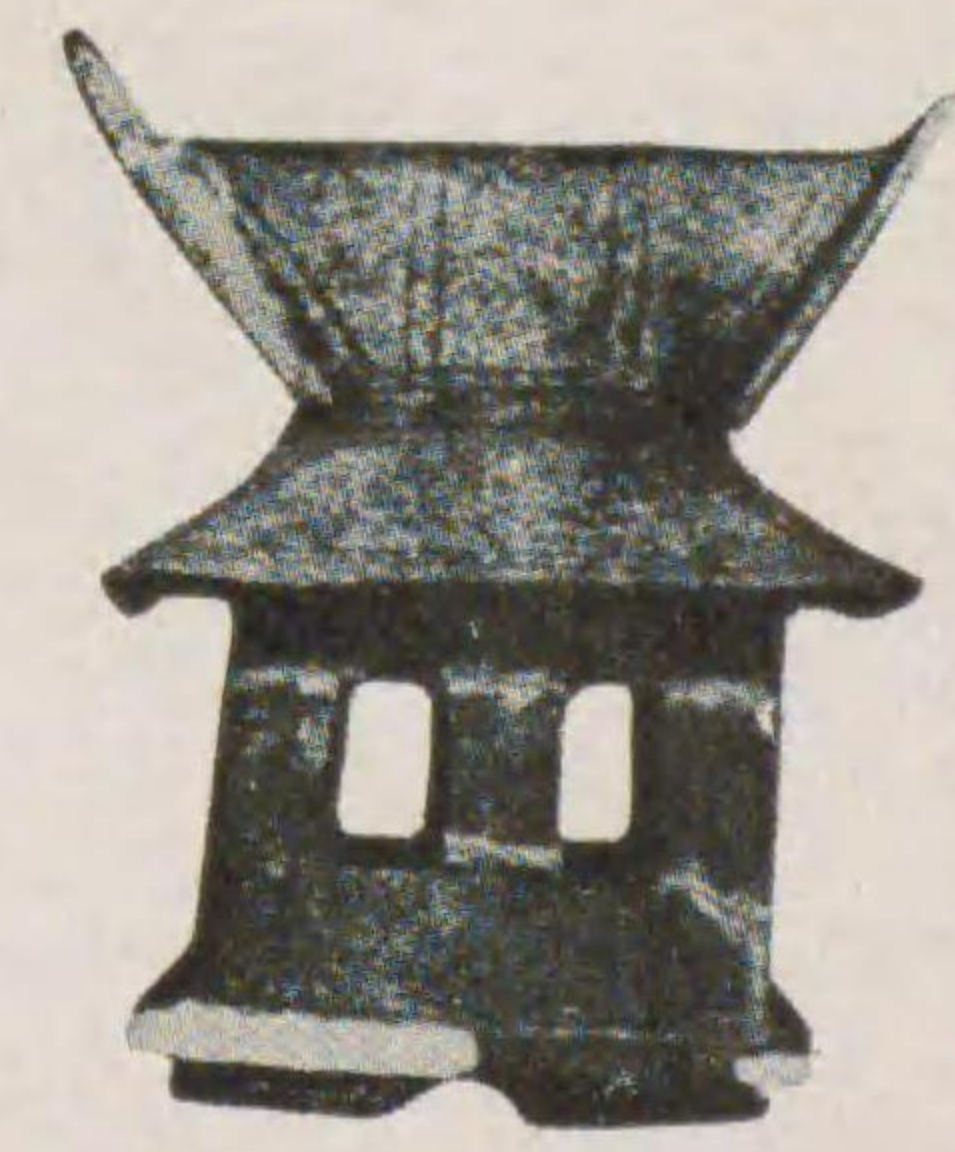

(正面)



(側面)

高一尺四寸八分

掘發リグメ山外字大村島城郡磯國和大 (藏館物博室帝京東)

家



(正面)

(側面)

高六寸八分

掘發袋谷ケ杉字大村田增下郡取名國前陸 (藏館物博室帝京東)



明治四十一年七月十九日初版發行
 大正十四年八月十五日大増訂發行
 大正十四年五月五日増訂發行
 昭和二年九月一日大増訂世版發行
 昭和四年四月廿一日普及版初版印刷
 昭和四年四月廿五日普及版初版發行

縮刷普及版全六冊

定價 金拾八圓
 預約價 金拾參圓

大増訂 國史大辭典

編纂者

文學博士

八代 國治

同

早川 純三

印刷者兼

井野 邊茂

印刷所

東京市芝區愛宕町三ノ二
 林 秀美堂印刷所



第六回(附圖)

發行所

東京市京橋區鈴木町十二番地
 吉川 弘文館

特約發賣所

東京市日本橋區數寄屋町 六合書館
 大阪市東區北久太郎町四丁目 合資柳原書店
 名古屋市中區下長者町四丁目 合資川瀬書房
 東京市京橋區鈴木町十二番地 日用書房
 東京市牛込區早稻田鶴卷町 國際美術社

578

197

Kodak Gray Scale



© Kodak, 2007 TM: Kodak

A 1 2 3 4 5 6 **M** 8 9 10 11 12 13 14 15 **B** 17 18 19

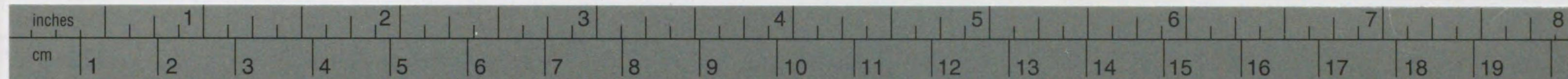

Kodak Color Control Patches

© Kodak, 2007 TM: Kodak

Blue Cyan Green Yellow Red Magenta White 3/Color Black

