第一　志願兵身體檢査合格不合格人員府縣別

府縣	志願人員 受驗者	志願人員 不參者	志願人員 計	合格人員 未滿十五年	合格人員 以上十五年	合格人員 以上十七年	合格人員 以上二十年	合格人員 計	受驗人員比例合格	不合格人員 不體格	不合格人員 病的	不合格人員 計
區廳												
東京	六八	四六	七四	八	六六	一〇四	二	三〇一	四三・九〇	一一四	一二一	二六六
埼玉	二九七	一〇	二七七	九	五六	一一〇	五	二七一	六一・二八	四三	七二	一一五
千葉	四六〇	一一	四七一	二	二一	九	四	一一八	四五・五六	四八	九五	一四一
茨城	三九〇	一四	三九四	一一	一八二	一三一	一一	一四四	三三・三六	五七	一六	一一五
栃木	三四	一四	三五	一一	一一九	二六九	一六	四一六	五六・四七	一九七	一五七	三四四
群馬	四四一	七	四八	七	四三	一〇〇	六	一五六	四七・六九	八四	八六	一七〇
埼玉	三〇	四	三四	一三	四四	一一五	一〇	一六〇	四〇・八二	一〇五	一五六	二六一
千葉	五六二	一五	五七七	一〇	一六	四七	一	七〇	二九・一七	六一	一〇九	一七〇
茨城	九四五	一一	九五六	一一	五四	一〇六	一五	一八五	三一・三五	一〇六	三〇一	四〇七
栃木	八四	一一	八五	一四	一四	一一一	一四	一四八	三六・九〇	一二九	一四九	二四六
群馬	六二	一四	六六	一三	一六	四七	一三	一六六	六七・六六	九〇	一三四	二四四
埼玉	一四四	一一	一五五	一一	一一	一四	一三	一七四	五七・四四	四五	六九	一一六
千葉	一六一	一一	一七二	一一	一八	一七六	一一	一五五	五一・六九	一一八	一五五	二七三
茨城	一四〇	一一	一五一	一一	一六	一四〇	一一	一四七	四四・八八	一一一	一三四	二四五
栃木	一〇一	一一	一一二	一一	一一	一一一	一一	一一一	四五・九七	一一一	一一一	二二二
群馬	一四六	一一	一五七	一一	一一	一一一	一一	一一一	四九・七七	一五九	一二六	二七五
埼玉	一四四	一一	一五五	一一	一一	一一一	一一	一一一	四七・七四	一五六	一二六	二七二
千葉	一四一	一一	一五二	一一	一一	一一一	一一	一一一	四九・七七	一五九	一二六	二七五
茨城	一四一	一一	一五二	一一	一一	一一一	一一	一一一	四九・七七	一五九	一二六	二七五
栃木	一四一	一一	一五二	一一	一一	一一一	一一	一一一	四九・七七	一五九	一二六	二七五
群馬	一四一	一一	一五二	一一	一一	一一一	一一	一一一	四九・七七	一五九	一二六	二七五

府縣	志願人員 受驗者	志願人員 不參者	志願人員 計	合格人員 未滿十五年	合格人員 以十五上年	合格人員 以十七上年	合格人員 以二十上年	合格人員 計	格每受驗人比百人例合員	不合格人員 不體格	不合格人員 病的	不合格人員 計
區廳	夫	夫	夫	二	八	一七	二	二九	四七•四四	一四	一九	四三
計	九、一六六	三二	九、四〇八	一、六六	一、三二	二、四四七	二、六七	四、四四二	四八•三〇	一、八〇二	二、九四四	四、七四四
東京	三六	一四	三四〇	二二	三四	八六	四六	一四八	四四•六七	七九	九九	一六六
神奈川	六三三	一六	六三九	二二	七三	一四一	八八	二四三	四六•〇〇	一四二	二四八	三六〇
大阪	三三九	七	三三九	二二	四八	九六	八	一七四	四六•七〇	一三〇	六八	一九六
三重	六八	四八	八〇六	四	三六	一三三	一四	二二八	三〇•〇八	一四六	三八四	四三〇
愛知	九九	七	一〇六	一	八	二四	一	三七	三七•三七	二〇	四二	六二
長野	二六〇	三	二六三	七	四三	九二	六	二四二	四九•二二	三六	二二	二二二
山梨	六六八	四八	六七六	一六	三六	一六三	一四	二六七	三〇•〇八	一四六	二四四	四二四
群馬	二四八	一四	二四九	二	四	一四	一	二七	四七•三四	一四	一四	二四
栃木	一、二三四	九四	一、二二八	二六六	三四二	二、二四四	二、六七	四、七四二	四六•六四	一、四四七	二、四六六	四、三四三
茨城	一四九	一三	一四二	一	二	一四	一	二六	四六•六六	一四	一六	三二
福島	二四六	一七	二四三	一	二	一四	一	二六	四六•六六	一四	一六	三二
宮城	一、一三四	一、二四	一、三七八	二四	二四二	二、二四四	二、六七	四、七四二	四六•六四	一、四四七	二、四六六	四、三四三
岩手	一四	一	一五	一	一	一	一	四	四六•六六	一	一	二
青森	一四	一	一五	一	一	一	一	四	四六•六六	一	一	二
北海道	二四〇	一四	二五四	二六	二四	一二二	二二	四二二	四〇•二六	一四	二四	三四六
計	一、六六八	一、二二七	二、八九五	二六二	二、〇四二	二、二四六	二、六七	四、七四二	四六•六四	一、四四七	二、四六六	四、三四三
總計	一三、六六六	一、二二七	一四、八九四	六二二	五、一二四	一〇、四二〇	五、六七	一二、三二二	四六•六四	六、一二二	七、〇一〇	一四、二四四

府縣	志願人員 受驗者	志願人員 不參者	志願人員 計	合格人員 未滿十五年	合格人員 以十五上年	合格人員 以十七上年	合格人員 以二十上年	合格人員 計	格每受驗人比百人例合員	不合格人員 不體格	不合格人員 病的	不合格人員 計
沖縄	一四	一	一五	一	一	一	一	四	四六•六六	一	一	二
鹿兒島	一四〇	一四	一五四	二	二四	一二二	二二	四二二	四〇•二六	一四	二四	三四六
宮崎	一四八	一四	一五二	一	二	一四	一	二六	四六•六六	一四	一六	三二
分島	一、〇四〇	一、〇四	二、〇七四	二四	二四二	二、二四四	二、六七	四、七四二	四六•六四	一、四四七	二、四六六	四、三四三
本熊	一、二二〇	一四	一、二三四	一四	二二	二、二四四	二、六七	四、七四二	四六•六四	一、四四七	二、四六六	四、三四三
岡山	一、二四〇	一四	一、二六四	二四	二四	二、二四四	二、六七	四、七四二	四六•六四	一、四四七	二、四六六	四、三四三
賀崎	二四二	一四	二五六	一四	一四	一二二	一四	二六六	四〇•〇〇	一四八	二四四	三四〇
佐賀	二四二	一四	二五六	一四	一四	一二二	一四	二六六	四〇•〇〇	一四八	二四四	三四〇
長崎	二四二	一四	二五六	一四	一四	一二二	一四	二六六	四〇•〇〇	一四八	二四四	三四〇
熊本	一、二二〇	一四	一、二三四	一四	二二	二、二四四	二、六七	四、七四二	四六•六四	一、四四七	二、四六六	四、三四三
大分	一、〇四〇	一四	一、〇五四	一四	二四	二、二四四	二、六七	四、七四二	四六•六四	一、四四七	二、四六六	四、三四三
宮崎	一、〇〇〇	一四	一、〇一四	一四	一四	二、二四四	二、六七	四、七四二	四六•六四	一、四四七	二、四六六	四、三四三
鹿兒島	一、二四〇	一四	一、二六四	一四	一四	二、二四四	二、六七	四、七四二	四六•六四	一、四四七	二、四六六	四、三四三
沖縄	六六	九	七五	一	一	一	一	四	四六•六六	一	一	二
計	一、二二八	一、〇四九	二、二七七	一、二二	一、〇一二	一、二四六	一、六七	四、七四二	四六•六四	一、四四七	二、四六六	四、三四三
總計	一四、八九四	一、二二七	一四、八九四	六二二	五、一二四	一〇、四二〇	五、六七	一二、三二二	四六•六四	六、一二二	七、〇一〇	一四、二四四

産業	産業（産）	出荷	産業（女子産）
三〇六五	三〇六四	二八六〇	三〇六四
三〇七一	三〇七一	二八七二	三〇七二
三〇七六	三〇七六	二八七一	三〇七一
三〇七二	三〇七二	二八八〇	三〇八〇
三〇八〇	三〇八〇	二八八二	三〇八二
三〇八六	三〇八六	二八八一	三〇八一
三〇八四	三〇八四	二八八三	三〇八三
三〇八一	三〇八一	二八八四	三〇八四
三〇八〇	三〇八〇	二八八〇	三〇八〇
三〇八四	三〇八四	二八八一	三〇八一
三〇八六	三〇八六	二八八二	三〇八二
三〇八七	三〇八七	二八八〇	三〇八〇
三〇八八	三〇八八	二八八一	三〇八一
三〇八九	三〇八九	二八八〇	三〇八〇
三〇八八	三〇八八	二八八一	三〇八一
三〇八七	三〇八七	二八八二	三〇八二
三〇八六	三〇八六	二八八一	三〇八一
三〇八五	三〇八五	二八八〇	三〇八〇
三〇八四	三〇八四	二八八一	三〇八一
三〇八三	三〇八三	二八八二	三〇八二
三〇八二	三〇八二	二八八一	三〇八一
三〇八一	三〇八一	二八八〇	三〇八〇
三〇八〇	三〇八〇	二八八一	三〇八一

第二　志願兵身體檢

府縣	人員 以十五年下	人員 以十五年上	人員 以十七年上	人員 以二十年上	身長 以十五年下
東京	八	六	二〇三	二	一五四・九
神奈川	九	一五六	一一〇	五	一五七・一
埼玉	二	三	九	四	一五七・〇
千葉	三	八三	一五	一一	一五四・五
茨城	二	一二九	二五九	一六	一五五・七
栃木	七	四三	一〇〇	六	一五七・三
群馬	一五	四四	一一五	一〇	一五五・〇
山梨	六	一六	四七	一	一五四・四
長野	一〇	五四	一〇六	一五	一五七・〇
新潟	二	一一三	二一一	一四	一五六・六
富山	一四	七四	一四八	四	一五四・五
石川	九	八	一五一	一三	一五四・一
福井	一四	六一	一〇六	一四	一五七・九
滋賀	一三	一〇六	一三五	三	一五五・五
愛知	一三	八	一六四	一七	一五五・三
岐阜	一〇	一〇一	一二〇	一五	一五三・九
三重	一五	八	一五六	一二	一五五・一
大阪	一四	一五五	一五八	一二	一五六・五
京都	一二	一三五	一七三	三	一五七・九
兵庫	一七	一六一	二〇六	一五	一五七・〇
奈良	一三	一四一	一九六	一四	一五五・五
和歌山	一七	一四一	一九三	六	一五六・八
鳥取	二	八	一二七	一	一五七・〇
島根	一四	一四	一九九	一四	一五五・九
岡山	一七	一三一	二〇一	一一	一五七・六
広島	一三	一一一	一九四	一二	一五五・一
山口	一一	一一	二〇八	一〇	一五四・四
徳島	一一	一一	一八一	五	一五六・八
香川	一〇	一一	一九一	一	一五七・一
愛媛	一〇	一一	二〇六	一一	一五四・六
高知	一一	一一	一八一	一一	一五六・一
福岡	一一	一一	一九四	一〇	一五四・一
佐賀	一一	一一	二〇一	五	一五四・四
長崎	一一	一一	一九一	一	一五六・八
熊本	一一	一一	一九六	一	一五五・一
大分	一一	一一	一九六	一	一五六・六
宮崎	一一	一一	一九一	一	一五七・一
鹿児島	一一	一一	一九一	一	一五四・六
沖縄	一一	一一	一九一	一	一五四・九
計及平均	一六六	一、一四三	二、一四七	三七一	一五五・九
東京	一一	一五五	一六六	五	一五六・〇
神奈川	一一	一七五	一四一	八	一五五・五
埼玉	三	四八	一七六	一四	一五六・九
千葉	三	四八	一七三	一	一五七・〇
茨城	七	四一	一九一	八	一五七・五
栃木	一一	一一九	二〇一	一一	一五七・六
群馬	一一	一一四	一八一	一二	一五七・一
山梨	一一	一九四	二〇八	一〇	一五四・一
長野	一一	二〇三	二〇一	五	一五四・四
新潟	一一	一一九	一八一	一	一五六・八
富山	一一	一一四	一九六	一一	一五六・六
石川	一一	一一六	一九一	一	一五七・一
福井	一一	一一六	一九一	一	一五四・六
滋賀	一一	一一一	一八一	一一	一五六・四
愛知	一一	一一一	一九六	一一	一五五・一
岐阜	一一	一一一	一九一	一一	一五六・一
三重	一一	一一一	一九一	一一	一五七・一
大阪	一一	一一一	一九一	一一	一五四・一
京都	一一	一一一	一九一	一一	一五四・一
兵庫	一一	一一一	一九一	一一	一五六・一
奈良	一一	一一一	一九一	一一	一五七・一
和歌山	一一	一一一	一九一	一一	一五七・一
鳥取	一一	一一一	一九一	一一	一五四・一
島根	一一	一一一	一九一	一一	一五六・一
岡山	一一	一一一	一九一	一一	一五六・一
広島	一一	一一一	一九一	一一	一五七・一
山口	一一	一一一	一九一	一一	一五四・一
徳島	一一	一一一	一九一	一一	一五四・一
香川	一一	一一一	一九一	一一	一五六・一
愛媛	一一	一一一	一九一	一一	一五七・一
高知	一一	一一一	一九一	一一	一五四・一
福岡	一一	一一一	一九一	一一	一五四・一
佐賀	一一	一一一	一九一	一一	一五六・一
長崎	一一	一一一	一九一	一一	一五七・一
熊本	一一	一一一	一九一	一一	一五四・一
大分	一一	一一一	一九一	一一	一五四・一
宮崎	一一	一一一	一九一	一一	一五六・一
鹿児島	一一	一一一	一九一	一一	一五七・一
沖縄	一一	一一一	一九一	一一	一五四・一
計及平均	三五八	一、〇九五	一、六六八	一一〇	一五七・一
東京	一一	一五六	一六一	一一	一五七・一
神奈川	一一	一五七	一四一	一一	一五四・一
埼玉	一一	一五七	一七一	一一	一五七・一
千葉	一一	一五四	一七一	一一	一五四・一
茨城	一一	一五六	一九一	一一	一五六・一
栃木	一一	一五七	一九一	一一	一五七・一
群馬	一一	一五四	一九一	一一	一五四・一
山梨	一一	一五四	一九一	一一	一五四・一
長野	一一	一五六	一九一	一一	一五六・一
新潟	一一	一五七	一九一	一一	一五七・一
富山	一一	一五四	一九一	一一	一五四・一
石川	一一	一五四	一九一	一一	一五四・一
福井	一一	一五六	一九一	一一	一五六・一
滋賀	一一	一五七	一九一	一一	一五七・一
愛知	一一	一五四	一九一	一一	一五四・一
岐阜	一一	一五四	一九一	一一	一五四・一
三重	一一	一五六	一九一	一一	一五六・一
大阪	一一	一五七	一九一	一一	一五七・一
京都	一一	一五四	一九一	一一	一五四・一
兵庫	一一	一五四	一九一	一一	一五四・一
奈良	一一	一五六	一九一	一一	一五六・一
和歌山	一一	一五七	一九一	一一	一五七・一
鳥取	一一	一五四	一九一	一一	一五四・一
島根	一一	一五四	一九一	一一	一五四・一
岡山	一一	一五六	一九一	一一	一五六・一
広島	一一	一五七	一九一	一一	一五七・一
山口	一一	一五四	一九一	一一	一五四・一
徳島	一一	一五四	一九一	一一	一五四・一
香川	一一	一五六	一九一	一一	一五六・一
愛媛	一一	一五七	一九一	一一	一五七・一
高知	一一	一五四	一九一	一一	一五四・一
福岡	一一	一五四	一九一	一一	一五四・一
佐賀	一一	一五六	一九一	一一	一五六・一
長崎	一一	一五七	一九一	一一	一五七・一
熊本	一一	一五四	一九一	一一	一五四・一
大分	一一	一五四	一九一	一一	一五四・一
宮崎	一一	一五六	一九一	一一	一五六・一
鹿児島	一一	一五七	一九一	一一	一五七・一
沖縄	一一	一五四	一九一	一一	一五四・一
計及平均	一五六・五	一五六・五	一五六・五	一五六・五	一五六・五

志願兵身體檢査合格者平均體格府縣別

府縣別	身長（糎） 以十五年下半	身長（糎） 以十五年上半	身長（糎） 以十七年上半	身長（糎） 以二十年上半	體重（瓩） 以十五年下半	體重（瓩） 以十五年上半	體重（瓩） 以十七年上半	體重（瓩） 以二十年上半	胸圍（糎） 以十五年下半	胸圍（糎） 以十五年上半	胸圍（糎） 以十七年上半	胸圍（糎） 以二十年上半	胸廓擴張（糎） 以十五年下半	胸廓擴張（糎） 以十五年上半	胸廓擴張（糎） 以十七年上半	胸廓擴張（糎） 以二十年上半	活量（立方糎） 以十五年下半	活量（立方糎） 以十五年上半	活量（立方糎） 以十七年上半	活量（立方糎） 以二十年上半
東京	一六二・六	一六二・七	一六二・九	一六三・二	五四・六	五五・〇	五五・一	五五・九	八六・一	八七・〇	八七・一	八八・六	六・七	六・八	六・〇	六・〇	二・八四二	二・八二一	二・八二一	二・八六六
神奈川	一六二・〇	一六二・七	一六二・七	一六二・〇	五四・〇	五五・一	五五・一	五五・〇	八六・〇	八七・一	八七・一	八七・〇	六・一	六・一	六・一	六・〇	二・八〇〇	二・八〇〇	二・八〇〇	二・八〇〇
新潟	一六二・一	一六二・一	一六二・一	一六二・一	五四・一	五五・〇	五五・〇	五五・一	八六・一	八七・〇	八七・〇	八七・一	六・一	六・一	六・〇	六・〇	二・八〇〇	二・八〇〇	二・八〇〇	二・八〇〇
富山	一六二・〇	一六二・一	一六二・一	一六二・一	五四・〇	五五・〇	五五・〇	五五・一	八六・〇	八七・〇	八七・〇	八七・一	六・一	六・一	六・〇	六・〇	二・八〇〇	二・八〇〇	二・八〇〇	二・八〇〇
石川	一六二・一	一六二・一	一六二・一	一六二・一	五四・一	五五・〇	五五・〇	五五・一	八六・一	八七・〇	八七・〇	八七・一	六・一	六・一	六・〇	六・〇	二・八〇〇	二・八〇〇	二・八〇〇	二・八〇〇
福井	一六二・一	一六二・一	一六二・一	一六二・一	五四・一	五五・〇	五五・〇	五五・一	八六・一	八七・〇	八七・〇	八七・一	六・一	六・一	六・〇	六・〇	二・八〇〇	二・八〇〇	二・八〇〇	二・八〇〇
山梨	一六二・一	一六二・一	一六二・一	一六二・一	五四・一	五五・〇	五五・〇	五五・一	八六・一	八七・〇	八七・〇	八七・一	六・一	六・一	六・〇	六・〇	二・八〇〇	二・八〇〇	二・八〇〇	二・八〇〇
長野	一六二・一	一六二・一	一六二・一	一六二・一	五四・一	五五・〇	五五・〇	五五・一	八六・一	八七・〇	八七・〇	八七・一	六・一	六・一	六・〇	六・〇	二・八〇〇	二・八〇〇	二・八〇〇	二・八〇〇
岐阜	一六二・一	一六二・一	一六二・一	一六二・一	五四・一	五五・〇	五五・〇	五五・一	八六・一	八七・〇	八七・〇	八七・一	六・一	六・一	六・〇	六・〇	二・八〇〇	二・八〇〇	二・八〇〇	二・八〇〇
愛知	一六二・一	一六二・一	一六二・一	一六二・一	五四・一	五五・〇	五五・〇	五五・一	八六・一	八七・〇	八七・〇	八七・一	六・一	六・一	六・〇	六・〇	二・八〇〇	二・八〇〇	二・八〇〇	二・八〇〇
三重	一六二・一	一六二・一	一六二・一	一六二・一	五四・一	五五・〇	五五・〇	五五・一	八六・一	八七・〇	八七・〇	八七・一	六・一	六・一	六・〇	六・〇	二・八〇〇	二・八〇〇	二・八〇〇	二・八〇〇
滋賀	一六二・一	一六二・一	一六二・一	一六二・一	五四・一	五五・〇	五五・〇	五五・一	八六・一	八七・〇	八七・〇	八七・一	六・一	六・一	六・〇	六・〇	二・八〇〇	二・八〇〇	二・八〇〇	二・八〇〇
京都	一六二・一	一六二・一	一六二・一	一六二・一	五四・一	五五・〇	五五・〇	五五・一	八六・一	八七・〇	八七・〇	八七・一	六・一	六・一	六・〇	六・〇	二・八〇〇	二・八〇〇	二・八〇〇	二・八〇〇
大阪	一六二・一	一六二・一	一六二・一	一六二・一	五四・一	五五・〇	五五・〇	五五・一	八六・一	八七・〇	八七・〇	八七・一	六・一	六・一	六・〇	六・〇	二・八〇〇	二・八〇〇	二・八〇〇	二・八〇〇
兵庫	一六二・一	一六二・一	一六二・一	一六二・一	五四・一	五五・〇	五五・〇	五五・一	八六・一	八七・〇	八七・〇	八七・一	六・一	六・一	六・〇	六・〇	二・八〇〇	二・八〇〇	二・八〇〇	二・八〇〇
奈良	一六二・一	一六二・一	一六二・一	一六二・一	五四・一	五五・〇	五五・〇	五五・一	八六・一	八七・〇	八七・〇	八七・一	六・一	六・一	六・〇	六・〇	二・八〇〇	二・八〇〇	二・八〇〇	二・八〇〇
和歌山	一六二・一	一六二・一	一六二・一	一六二・一	五四・一	五五・〇	五五・〇	五五・一	八六・一	八七・〇	八七・〇	八七・一	六・一	六・一	六・〇	六・〇	二・八〇〇	二・八〇〇	二・八〇〇	二・八〇〇
鳥取	一六二・一	一六二・一	一六二・一	一六二・一	五四・一	五五・〇	五五・〇	五五・一	八六・一	八七・〇	八七・〇	八七・一	六・一	六・一	六・〇	六・〇	二・八〇〇	二・八〇〇	二・八〇〇	二・八〇〇
島根	一六二・一	一六二・一	一六二・一	一六二・一	五四・一	五五・〇	五五・〇	五五・一	八六・一	八七・〇	八七・〇	八七・一	六・一	六・一	六・〇	六・〇	二・八〇〇	二・八〇〇	二・八〇〇	二・八〇〇
岡山	一六二・一	一六二・一	一六二・一	一六二・一	五四・一	五五・〇	五五・〇	五五・一	八六・一	八七・〇	八七・〇	八七・一	六・一	六・一	六・〇	六・〇	二・八〇〇	二・八〇〇	二・八〇〇	二・八〇〇
廣島	一六二・一	一六二・一	一六二・一	一六二・一	五四・一	五五・〇	五五・〇	五五・一	八六・一	八七・〇	八七・〇	八七・一	六・一	六・一	六・〇	六・〇	二・八〇〇	二・八〇〇	二・八〇〇	二・八〇〇
山口	一六二・一	一六二・一	一六二・一	一六二・一	五四・一	五五・〇	五五・〇	五五・一	八六・一	八七・〇	八七・〇	八七・一	六・一	六・一	六・〇	六・〇	二・八〇〇	二・八〇〇	二・八〇〇	二・八〇〇
徳島	一六二・一	一六二・一	一六二・一	一六二・一	五四・一	五五・〇	五五・〇	五五・一	八六・一	八七・〇	八七・〇	八七・一	六・一	六・一	六・〇	六・〇	二・八〇〇	二・八〇〇	二・八〇〇	二・八〇〇
香川	一六二・一	一六二・一	一六二・一	一六二・一	五四・一	五五・〇	五五・〇	五五・一	八六・一	八七・〇	八七・〇	八七・一	六・一	六・一	六・〇	六・〇	二・八〇〇	二・八〇〇	二・八〇〇	二・八〇〇
愛媛	一六二・一	一六二・一	一六二・一	一六二・一	五四・一	五五・〇	五五・〇	五五・一	八六・一	八七・〇	八七・〇	八七・一	六・一	六・一	六・〇	六・〇	二・八〇〇	二・八〇〇	二・八〇〇	二・八〇〇
高知	一六二・一	一六二・一	一六二・一	一六二・一	五四・一	五五・〇	五五・〇	五五・一	八六・一	八七・〇	八七・〇	八七・一	六・一	六・一	六・〇	六・〇	二・八〇〇	二・八〇〇	二・八〇〇	二・八〇〇
福岡	一六二・一	一六二・一	一六二・一	一六二・一	五四・一	五五・〇	五五・〇	五五・一	八六・一	八七・〇	八七・〇	八七・一	六・一	六・一	六・〇	六・〇	二・八〇〇	二・八〇〇	二・八〇〇	二・八〇〇
佐賀	一六二・一	一六二・一	一六二・一	一六二・一	五四・一	五五・〇	五五・〇	五五・一	八六・一	八七・〇	八七・〇	八七・一	六・一	六・一	六・〇	六・〇	二・八〇〇	二・八〇〇	二・八〇〇	二・八〇〇
長崎	一六二・一	一六二・一	一六二・一	一六二・一	五四・一	五五・〇	五五・〇	五五・一	八六・一	八七・〇	八七・〇	八七・一	六・一	六・一	六・〇	六・〇	二・八〇〇	二・八〇〇	二・八〇〇	二・八〇〇
熊本	一六二・一	一六二・一	一六二・一	一六二・一	五四・一	五五・〇	五五・〇	五五・一	八六・一	八七・〇	八七・〇	八七・一	六・一	六・一	六・〇	六・〇	二・八〇〇	二・八〇〇	二・八〇〇	二・八〇〇
大分	一六二・一	一六二・一	一六二・一	一六二・一	五四・一	五五・〇	五五・〇	五五・一	八六・一	八七・〇	八七・〇	八七・一	六・一	六・一	六・〇	六・〇	二・八〇〇	二・八〇〇	二・八〇〇	二・八〇〇
宮崎	一六二・一	一六二・一	一六二・一	一六二・一	五四・一	五五・〇	五五・〇	五五・一	八六・一	八七・〇	八七・〇	八七・一	六・一	六・一	六・〇	六・〇	二・八〇〇	二・八〇〇	二・八〇〇	二・八〇〇
鹿兒島	一六二・一	一六二・一	一六二・一	一六二・一	五四・一	五五・〇	五五・〇	五五・一	八六・一	八七・〇	八七・〇	八七・一	六・一	六・一	六・〇	六・〇	二・八〇〇	二・八〇〇	二・八〇〇	二・八〇〇
沖縄	一六二・一	一六二・一	一六二・一	一六二・一	五四・一	五五・〇	五五・〇	五五・一	八六・一	八七・〇	八七・〇	八七・一	六・一	六・一	六・〇	六・〇	二・八〇〇	二・八〇〇	二・八〇〇	二・八〇〇

第三　志願兵身體檢査不合格原因府縣別

| 府縣 | 體格不良 | | | 病 | | |

管所	府守	縣	保	世	佐	不受驗合格人員比較百例
沖縄宮古	熊本	佐賀	高知	愛媛	香川	三〇・九
鹿児島	岐阜	分	大阪	岡山	宮崎	三〇・七
計						三〇・九
一	三六	八四	三一	四〇	二〇	一〇・〇
三	三七	八〇	三〇	三一	二七	一〇・〇
四四	三六	二三	二七	四九	四六	一〇・〇
四四	二九	二〇	二九	三〇	三七	一〇・〇
一	一	一	一	一	一	一

府縣	體格不良			病的																	合計
	身長不足	體重不足	發育不全及身體薄弱	傳染病及全身病	神經系病	呼吸器病	循環器病	消化器病	泌尿及生殖器病	眼病 視力不全	眼病 色覺不全	眼病 其ノ他	耳病	外被病	運動器病	外傷					
總計	八六〇	七三五	四、六三三	三二九	三四	八四一	三三六	三九四	一一	一〇一	二、二一	一、一六七	一、〇〇七	七九二	三五五	四〇〇	一四九	一四、二四二			
受驗人員每百不合格比例	三●二	二●七四	一七●三一	〇●八六	〇●一三	三●一四	一●二二	一●〇九	〇●四二	〇●三七	八●二六	四●三六	三●七七	二●九六	一●三二	一●五一	〇●五六	五三●二三			

第四　志願兵檢査人員毎百合格比例管區別比較

凡例

▌▌▌ 徴募區 ▌▌▌ 徴募區 ▌▌▌ 徴募區

徴募區名稱
徴募區位置

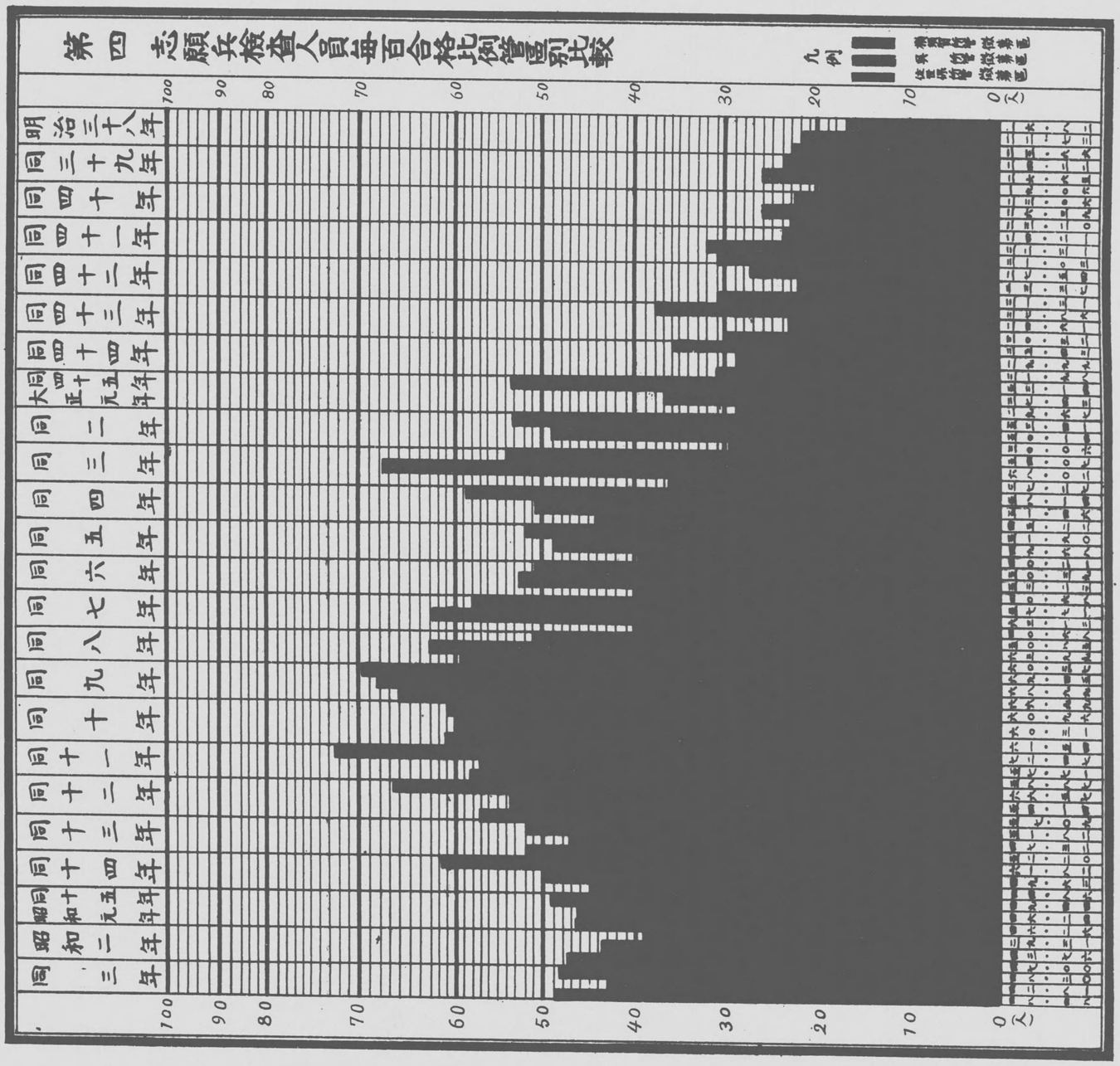
第四志願兵檢査人員毎百合格比例管區別比較
凡例
佐世保管區
横須賀管區
舞鶴管區
呉管區
明治三十八年
同三十九年
同四十年
同四十一年
同四十二年
同四十三年
同四十四年
大正元年
同二年
同三年
同四年
同五年
同六年
同七年
同八年
同九年
同十年
同十一年
同十二年
同十三年
同十四年
昭和元年
同二年
同三年
100
90
80
70
60
50
40
30
20
10
0
人

第五　志願兵檢査人員毎百合格者比例累年比較

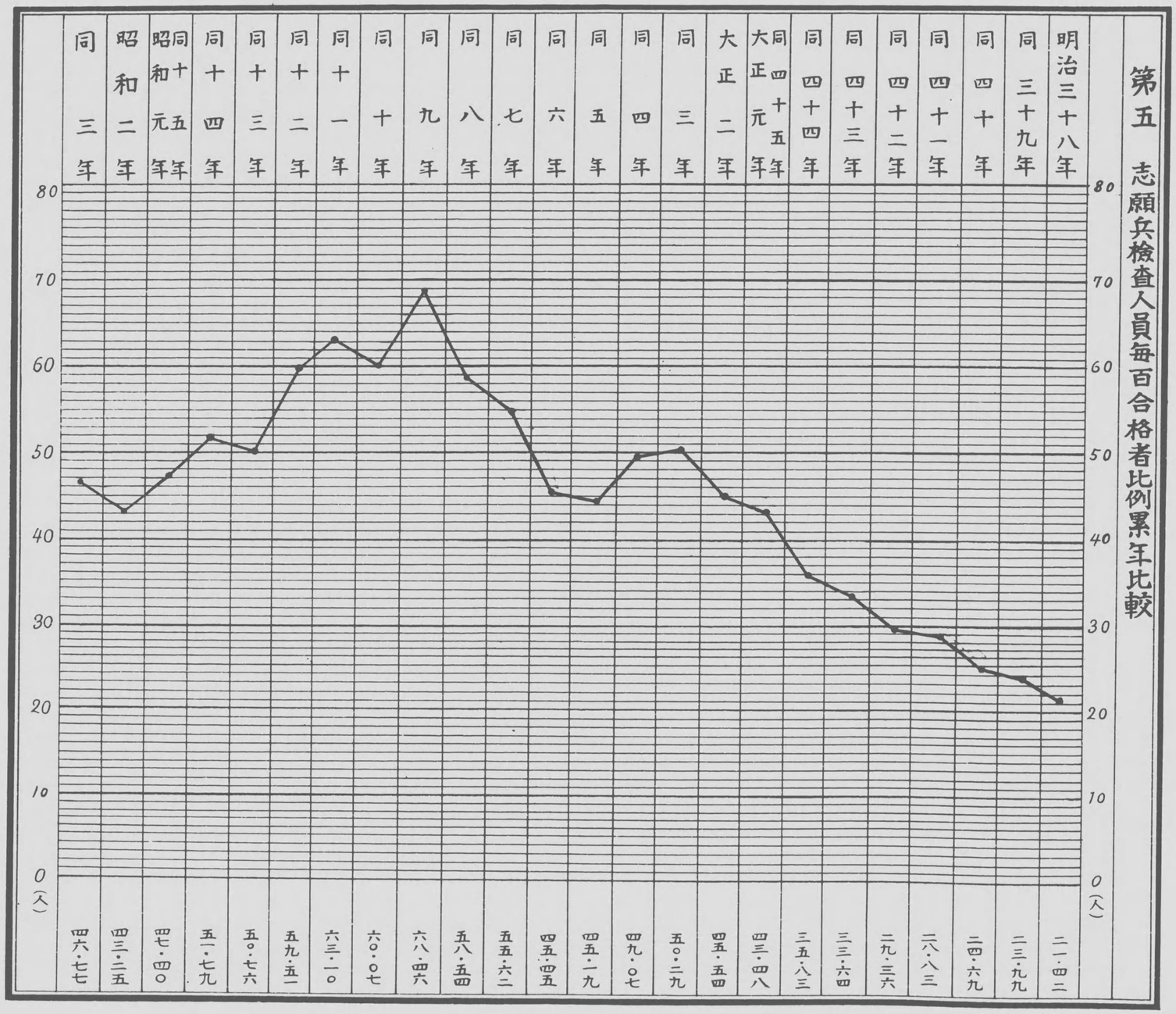

第六志願兵身體檢査合格者平均體重累年比較

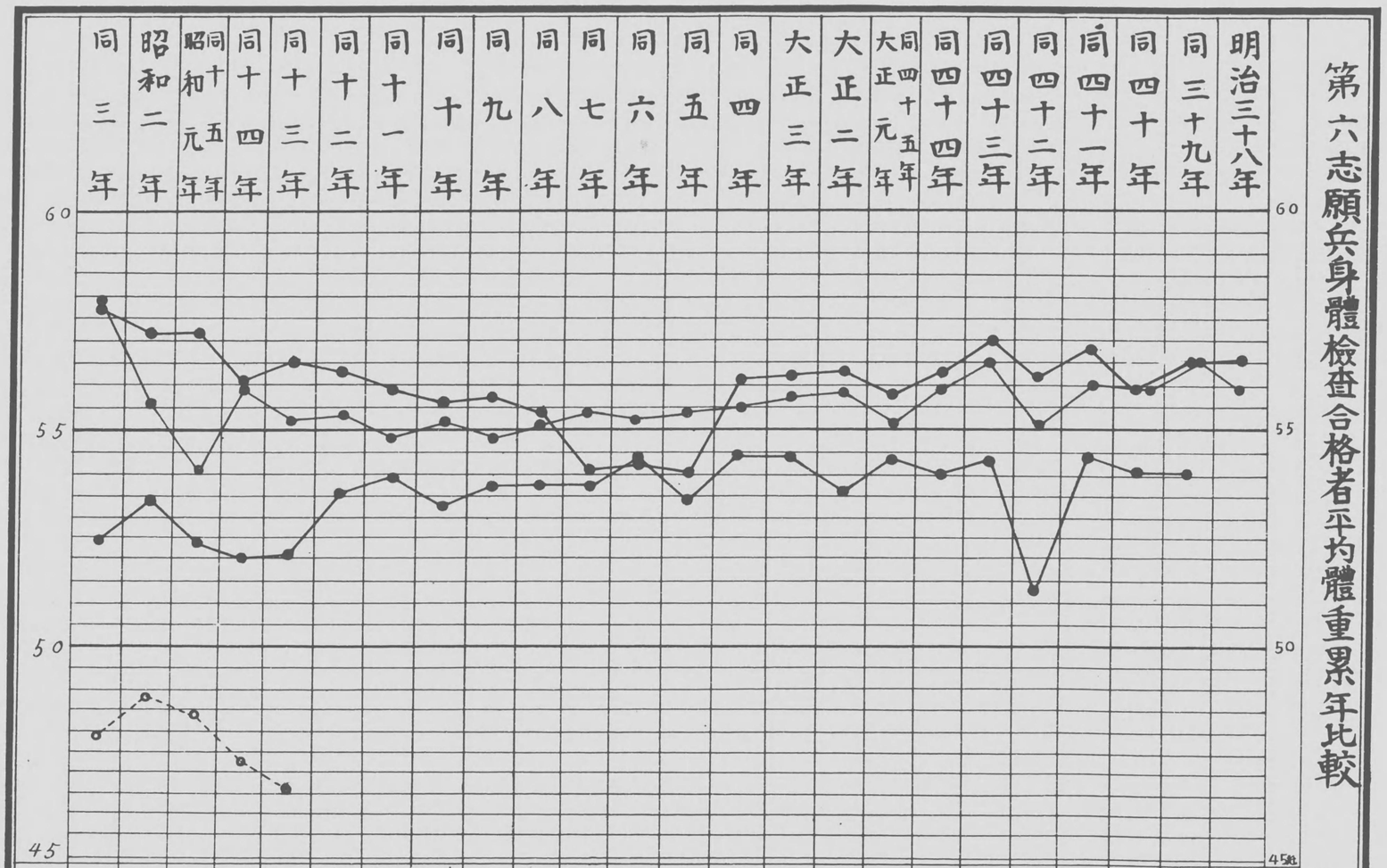

（凡例）

	十五年以下	十五年以上	十七年以上	二十年以上
明治三十八年	—	—	五五・九	五六・五
同三十九年	—	五四・一	五六・五	五六・五
同四十年	—	五四・一	五五・九	五五・九
同四十一年	—	五四・四	五六・〇	五六・八
同四十二年	—	五一・八	五五・一	五六・二
同四十三年	—	五四・四	五六・五	五七・〇
同四十四年	—	五四・〇	五五・九	五六・三
大正元年	—	五四・四	五五・一	五五・八
大正二年	—	五三・六	五五・八	五六・二
大正三年	—	五四・四	五五・七	五六・二
同四年	—	五四・四	五五・五	五六・一
同五年	—	五三・四	五五・四	五四・〇
同六年	—	五四・四	五五・二	五四・三
同七年	—	五三・七	五五・四	五四・二
同八年	—	五三・七	五五・一	五五・四
同九年	—	五三・七	五四・八	五五・七
同十年	—	五三・三	五五・二	五五・六
同十一年	—	五三・九	五四・八	五五・九
同十二年	—	五五・六	五五・三	五六・三
同十三年	四六・六	五二・一	五五・二	五六・五
同十四年	四七・三	五二・〇	五五・九	五六・一
昭和元年同十五年	四八・四	五二・四	五四・一	五七・二
昭和二年	四八・七	五三・五	五五・六	五七・二
同三年	四七・九	五二・四	五七・九	五七・七

第七　志願兵身體檢査合格者平均身長累年比較

（凡例）

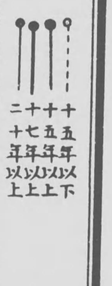

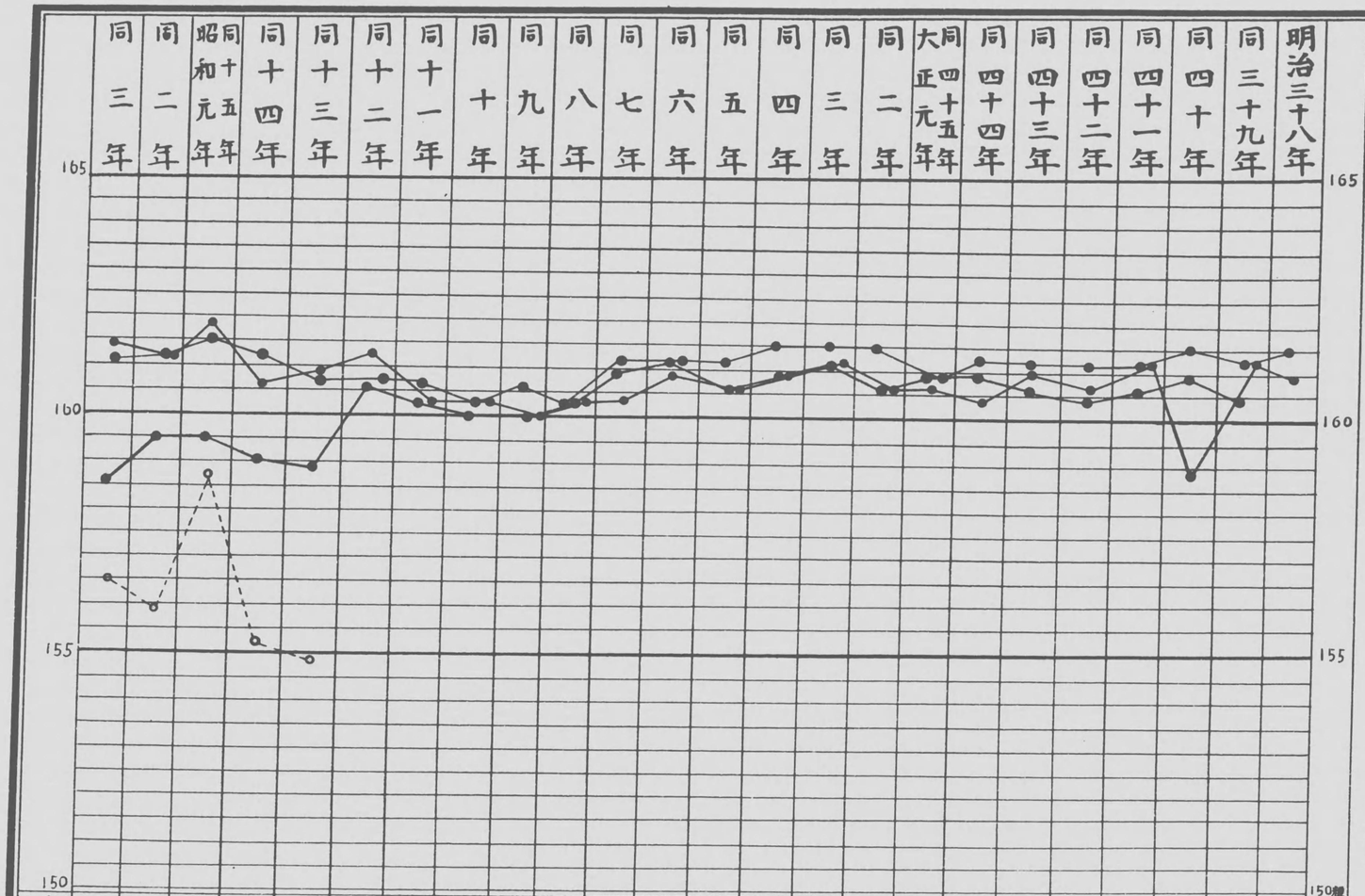

	十五年以下	十五年以上	十七年以上	二十年以上
明治三十八年	—	—	一六一・五	一六〇・九
同三十九年	—	一六〇・三	一六一・二	一六一・二
同四十年	—	一六〇・九	一六一・五	一五八・八
同四十一年	—	一六〇・六	一六一・二	一六一・二
同四十二年	—	一六〇・三	一六一・二	一六〇・六
同四十三年	—	一六〇・六	一六一・二	一六〇・九
同四十四年	—	一六〇・九	一六一・二	一六〇・三
大正元年	—	一六〇・九	一六〇・九	一六〇・六
同四十五年	—	一六〇・九	一六一・五	一六〇・六
同二年	—	一六〇・六	一六一・五	一六〇・六
同三年	—	一六一・二	一六一・五	一六一・二
同四年	—	一六〇・九	一六一・五	一六〇・九
同五年	—	一六〇・六	一六一・二	一六〇・六
同六年	—	一六一・二	一六一・二	一六〇・九
同七年	—	一六〇・九	一六一・二	一六〇・三
同八年	—	一六〇・三	一六〇・三	一六〇・三
同九年	—	一六〇・〇	一六〇・六	一六〇・〇
同十年	—	一六〇・〇	一六〇・三	一六〇・三
同十一年	—	一六〇・三	一六〇・六	一六〇・三
同十二年	—	一六〇・六	一六〇・六	一六一・二
同十三年	—	一六一・二	一六〇・六	一六〇・六
同十四年	一五五・二	一五九・一	一六一・二	一六〇・六
同十五年	一五八・七	一五九・五	一六一・五	一六一・八
昭和元年	一五五・九	一五九・五	一六一・二	一六一・二
同二年	一五六・五	一五八・六	一六一・一	一六一・四
同三年	一五四・八	一五八・七	一六〇・六	一六〇・九

第八　徵兵身體檢查合格者平均體格所管別

所管	人員	百受合檢格人比員例每	身長（糎）	體重（瓩）	胸圍（糎）	胸廓擴張（糎）	活量（立方糎）
佐世保	三、三三	九五・五七	一六三・四	五六・一	八五・九	七・四	三、三六二
佐世保	三、〇三一	九七・七五	一六二・一	五五・〇	八四・二	七・六	三、三〇一
佐世保	三、六〇二	九七・七一	一六三・三	五五・〇	八五・二	七・八	三、三六三
須賀	一〇、四一六	九七・七一	一六二・九	五六・七	八五・一	七・六	三、三六一

第九　徵兵身體檢查不合格原因所管別

所管	比不員受例合每檢格百人	不身	足長	不體	足重	體全身及其他弱	病傳染病及全身系	病神經系	病呼吸器	病循環器	病消化器	病生殖及泌尿器	病性	眼病 不視	眼病 全力不識色	眼病 全力其他	耳病	外傷及其他	病運動器	外傷	合計
佐世保	二・三五	—	—	—	—	—	二四	七	四五	一五	一五	—	五五	二六	四	七	一四	五	九	二二	二四四
須賀	二・三五	—	—	—	—	—	一四	五	二	一	五	—	三〇	一九	一	五	二二	—	四	五	二八五
須賀	一・九	—	—	—	—	—	五	一	七	二	五	—	二九	七	五	二	二二	二	二	二	四七

入院患者費用、治療品費

第一　入院患者費用歩合

	入院患者延數	患者費	入院患者一人一日費用
横須賀海軍病院	一、七七八	二二、三五一・四〇円	一、二三八・四〇
吳海軍病院	一、三二、四五二	一六六、六五五・一八三	一、二九六・一
佐世保海軍病院	一、七〇六、〇六〇	一六九、七二二・三五三	九三・三五
淡海軍病院	四三、九五三	三七、八二一・九二〇	八六二・六
亀川海軍病院	四一、〇八九	三九、五二三・四九	九六二・六
合計	三六一、二二五	六六〇、九三〇・九五六	一、二二五・六

部外病院ニ仕拂ヒタル委託入院料ハ算入セズ

第二　入院患者一人一日費用費目別

科目	入院患者一人一日費用					
	横須賀海軍病院	吳海軍病院	佐世保海軍病院	淡海軍病院	亀川海軍病院	以上病院通算
患者費	一、二三八・四〇	一、二九六・一	九三・三五	八六二・六	九六二・六	一、二二五・六
藥品費	四五〇・二	四二九・六	二六〇・四	三二〇・一	三五二・二	三六〇・四
定備藥用品	二二三・八	二六七・一	一三六・六	二三四・二	三四四・六	二二一・三
消耗藥用品	二五六・四	一五七・九	一五二・三	九二・九	六六・六	一六六・三
藥品試驗檢査	一	一	二・五	一	一	〇・八

患者費諸表

科目	入院患者一人一日費用					
	横須賀海軍病院	呉海軍病院	佐世保海軍病院	湊海軍病院	龜川海軍病院	以上病院通算
藥劑費	二一・一厘	二九〇・四厘	一八四・九厘	一〇一・七厘	一〇五・一厘	一八一・九厘
病室諸費	三六七・四	四三一・三	三一四・〇	三一・二	三三一・九	三六〇・四
備給	一四四・四	一七六・三	一二四・八	一〇八・三	一四七・三	一四〇・三
備品	四二・八	七六・一	九〇・三	一二〇・五	三五・八	七〇・七
諸帳簿及用紙類	〇・九	—	〇・一	〇・六	一・四	〇・五
筆墨印肉類	一・二	〇・六	一・四	〇・九	〇・五	一・一
薪炭油類	一六〇・五	一四七・五	七五・一	三六・九	一二八・九	一二八・一
雑用品	一一・〇	一五・九	二・七	一四・九	八・七	一五・五
電燈費	六・六	一五・九	一二・六	三九・一	二〇・三	一四・二
傳染病豫防及消毒諸費	六一・一	二二・八	五九・六	一・七	七・九	四五・〇
雑費	一三八・六	一九三・〇	一四四・四	一〇九・九	一二四・五	一四九・九
報酬金	二一・六	三六・七	二三・四	—	—	三・三
備給	九一・四	一五〇・八	九五・五	五五・二	七七・六	一〇二・八
備品	〇・八	—	一三・二	一〇・三	—	五・一
雑用品	八・九	—	一・九	四・七	—	三・七
運搬費	三・六	—	三・一	三・〇	—	三・三
雇員傭人被服料	三・五	五・五	二・八	三・九	四・五	三・九
雑件費	八・八	—	四・五	三・八	四二・四	九・八

第三　艦團其他各部用消耗品及藥品費

	消耗療用品	藥品	計
横須賀海軍病院ヨリ供給額	五七、七四八・三八四円	六四、五五六・七〇八円	一二二、三〇五・〇九二円
呉海軍病院ヨリ供給額	三三、六五二・八五二	四六、六五三・四四九	八〇、三一六・三〇一
佐世保海軍病院ヨリ供給額	四一、四七六・三四一	五一、四六一・六九九	九二、九三八・〇四〇
合計	一三二、八七七・五七七	一六二、八八一・八五六	二九五、五五九・四三三
受療患者一人一日平均費額　本年度	九一・〇九厘	一二・五三厘	二〇一・六二厘
昭和二年度	八三・九八	九七・八五	一八一・八三
大正十五年度	八九・〇七	九八・八九	一八七・九六
昭和元年度	一〇二・八二	一〇六・一七	二〇八・九九
大正十四年度			

（本金額中ニハ防疫用消耗品、同藥品金額ヲ含マズ）

昭和八年七月一日印刷
昭和八年七月三日發行

海軍省醫務局

東京市京橋區八丁堀四丁目五番地
印刷者　小西嘉三郎

東京市京橋區八丁堀四丁目五番地
印刷所　合名會社不二印刷社

46
25