

291

71

浙江省立農業學校十週紀念刊

国立国会図書館



始



斗5R-18

浙江省立農業學校

十週紀念刊

張載陽



291-71

浙江省立農業學校十週紀念刊目錄

弁言

校訓

學校全圖

學校全景

校長教職員攝影

學生攝影

學校各部攝影

- (一)校門 (二)十週紀念石柱 (三)農場事務所 (四)林場事務所 (五)農藝化學研究室 (六)林學研究室 (七)植物病理研究室 (八)昆蟲研究室 (九)養蠶室 (十)農產製造場 (十一)林產製造室 (十二)農產製造教室 (十三)化學實驗室 (十四)整枝果樹園 (十五)桃園 (十六)水田區 (十七)臨平山演習林(其一)(其二) (十八)病畜解剖 (十九)病畜診斷 (二十)美利奴羊及其改良種

學校沿革紀要

學校組織一覽表

設備狀況

浙江省農業學校十週紀念刊 目錄

枝寄贈本

大正 13. 1. 25 寄贈

建築狀況

農場區劃表

林場區劃表

歷年學生人數比較表

畢業生狀況一覽表

在校學生縣別一覽表

在校各級學生年齡比較表

在校學生保護人職業一覽表

現任教職員一覽表

歷任教職員任期一覽表

暫行規程

本校今後之設施

本校新學制編制大綱草案

歷屆畢業生姓氏錄

在校學生姓氏錄

前農業教員講習所教職員及畢業生姓氏錄

弁言

維魏今茲承乏長校適值本校成立滿十週之期既於紀念日陳其成績以供展覽復輯是編以爲紀念夫本校得有今日之成績規模皆前諸校長締造經營之功維魏任事日淺無足述也且維魏學識謏陋丁茲時勢變遷學制更改之際雖有前賢成規以爲之導而今後之設施謀所以適應時勢培養人才者深虞不得當而爲農業教育羞現雖畧具計劃然尙在嘗試之中爲良爲窳未能預卜斯編之作固爲十週紀念而本校概況亦於是可睹深望邦人君子於興革之端賜予南針俾有所準循惠莫大焉

日高維魏謹識

中華民國十二年四月

浙江省立農校校訓

勤
儉
明
恕

張宗祥題



增定四部

程月州州州州州

增定四部



圖全校學業農立省江浙

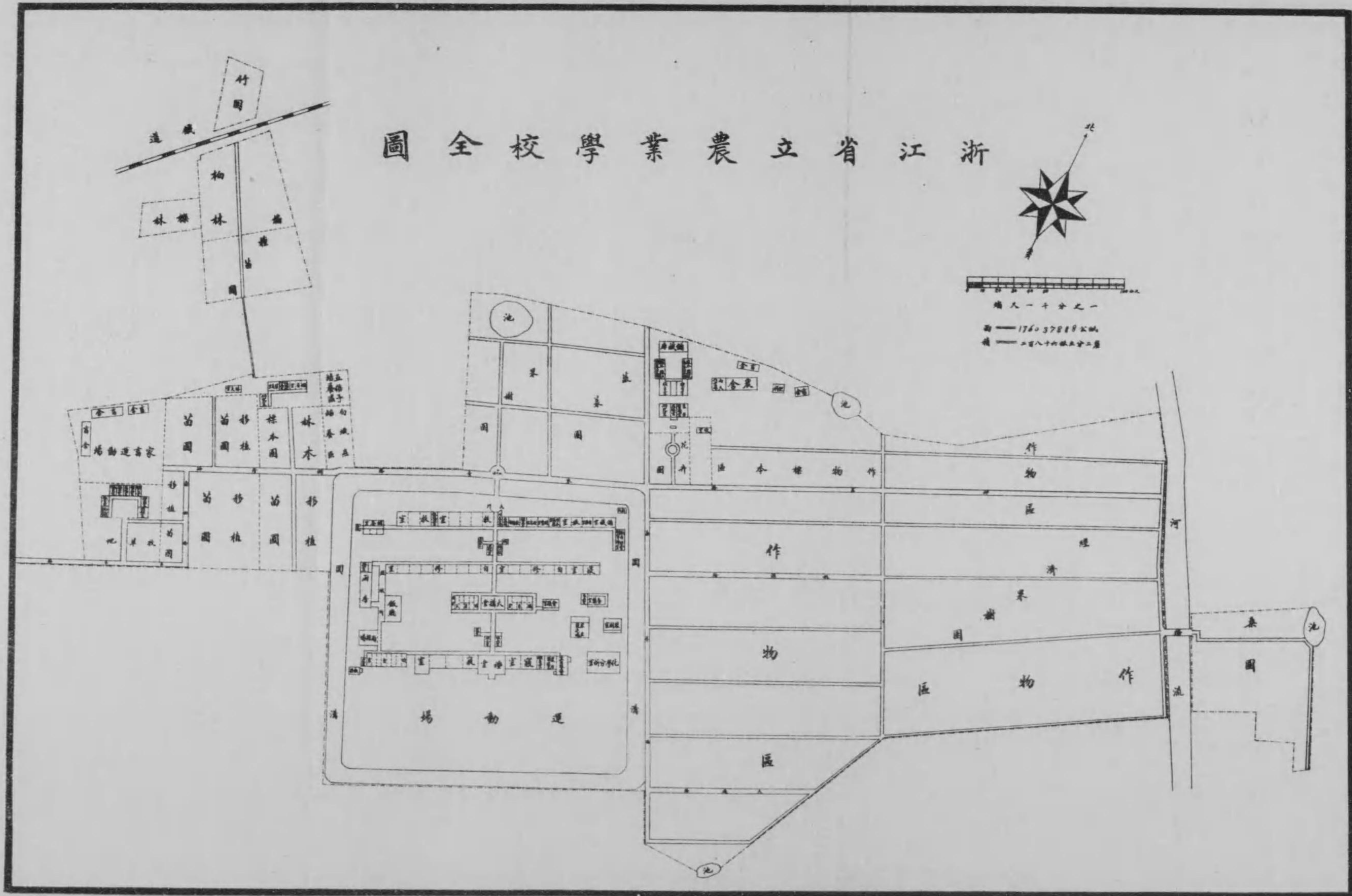

原圖長八四公分寬五六公分

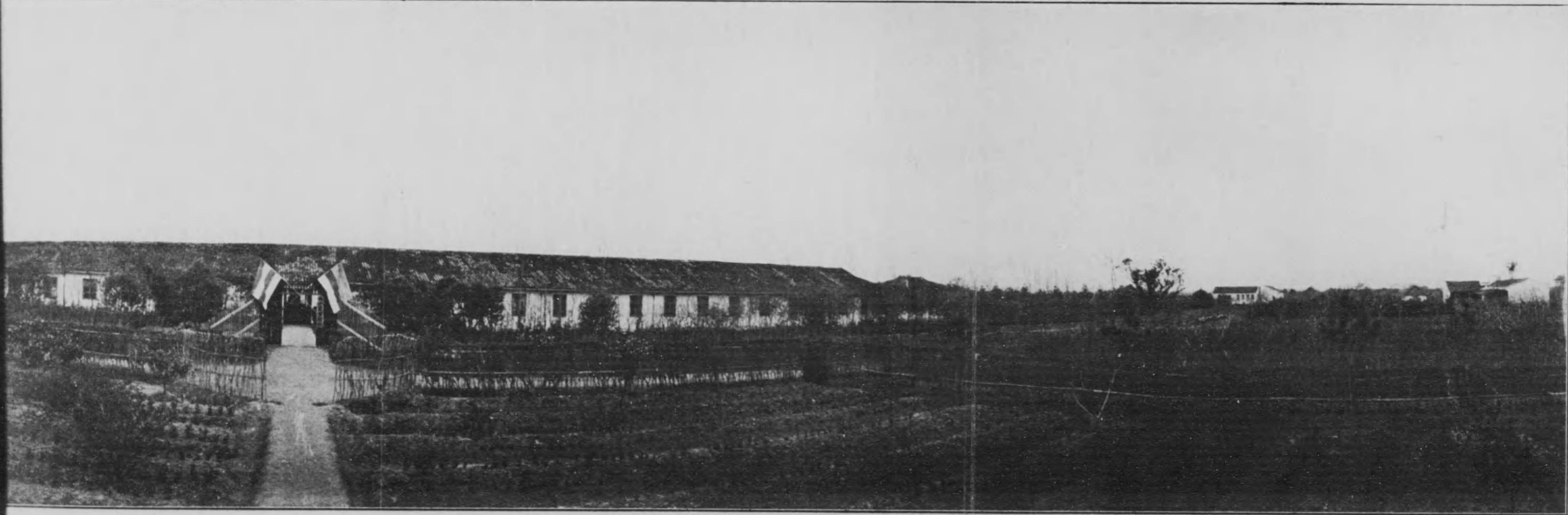

全 校 本

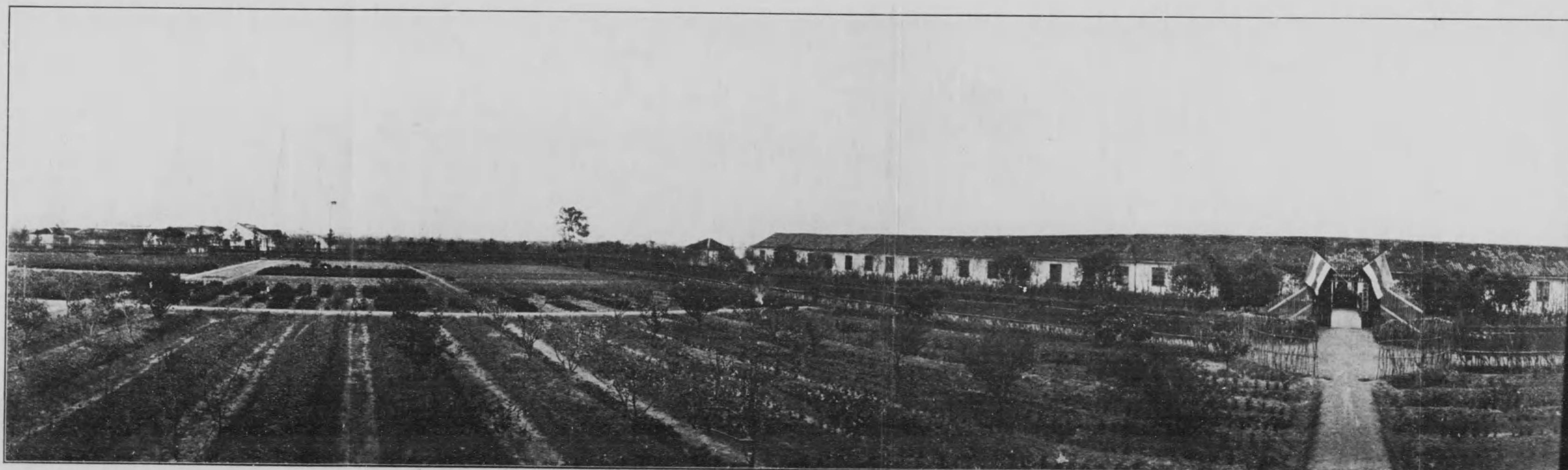

本 校 全 景



魏維高長校



沈競 兼任教員主任



方秉 任訓育主任



陳敬 兼任教員主任



黃長 故前校長



陳嶸 前校長



吳喙 前校長



陸海 前校長



周清 前校長



松善陶員教兼任主場農



市靖楊員教兼任主科林



民玉童員教兼任主科農

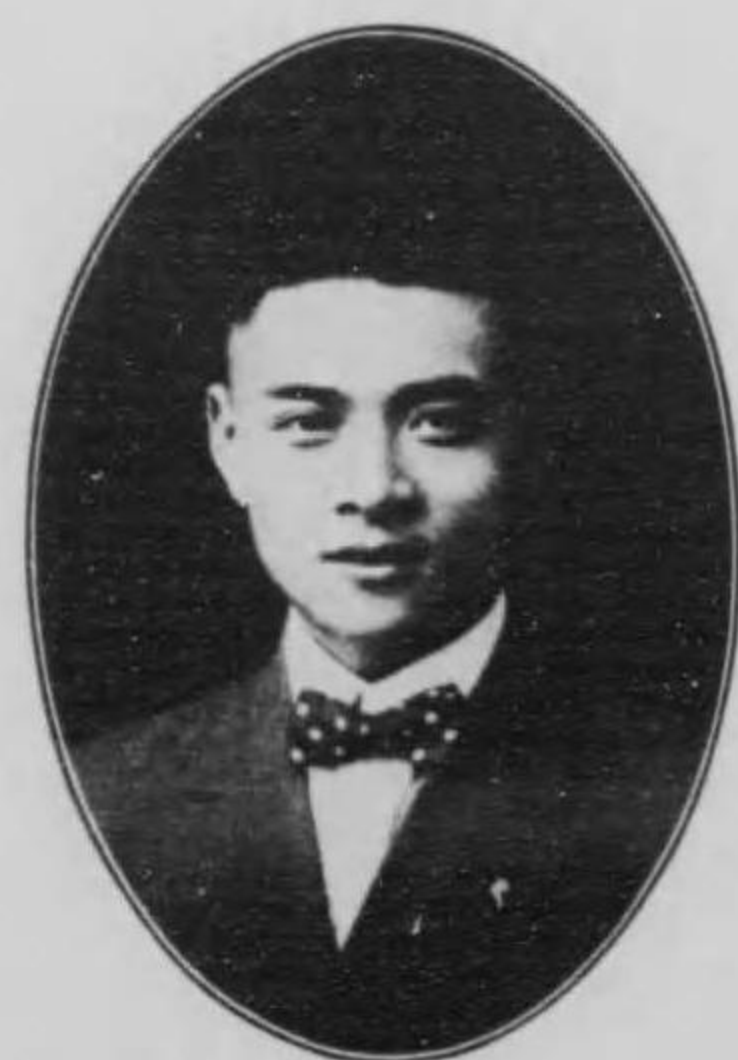

剛劉員教兼任主院醫獸



仁福張員教兼任主場林



敏崇李員教兼任主科醫獸



信孫員教



定俞員教



寅保張員教



周從孫員教



袁榮全員教



祥熊林員教



達林員教



程雲吳員教



球昌鄭醫校



英金計會



文煥范務庶



琪本甯膺文



文哲喻員教



顯湯員教



樞羅員教



鏡盧員教



芬 荃 俞 員 職



璜 應 周 員 職



金 維 沈 員 職



江 吳 員 職



震 成 員 職



堉 孫 員 職



芳 桂 胡 員 職



元 銓 周 員 職



頌 周 員 職

第 五 生 攝 影

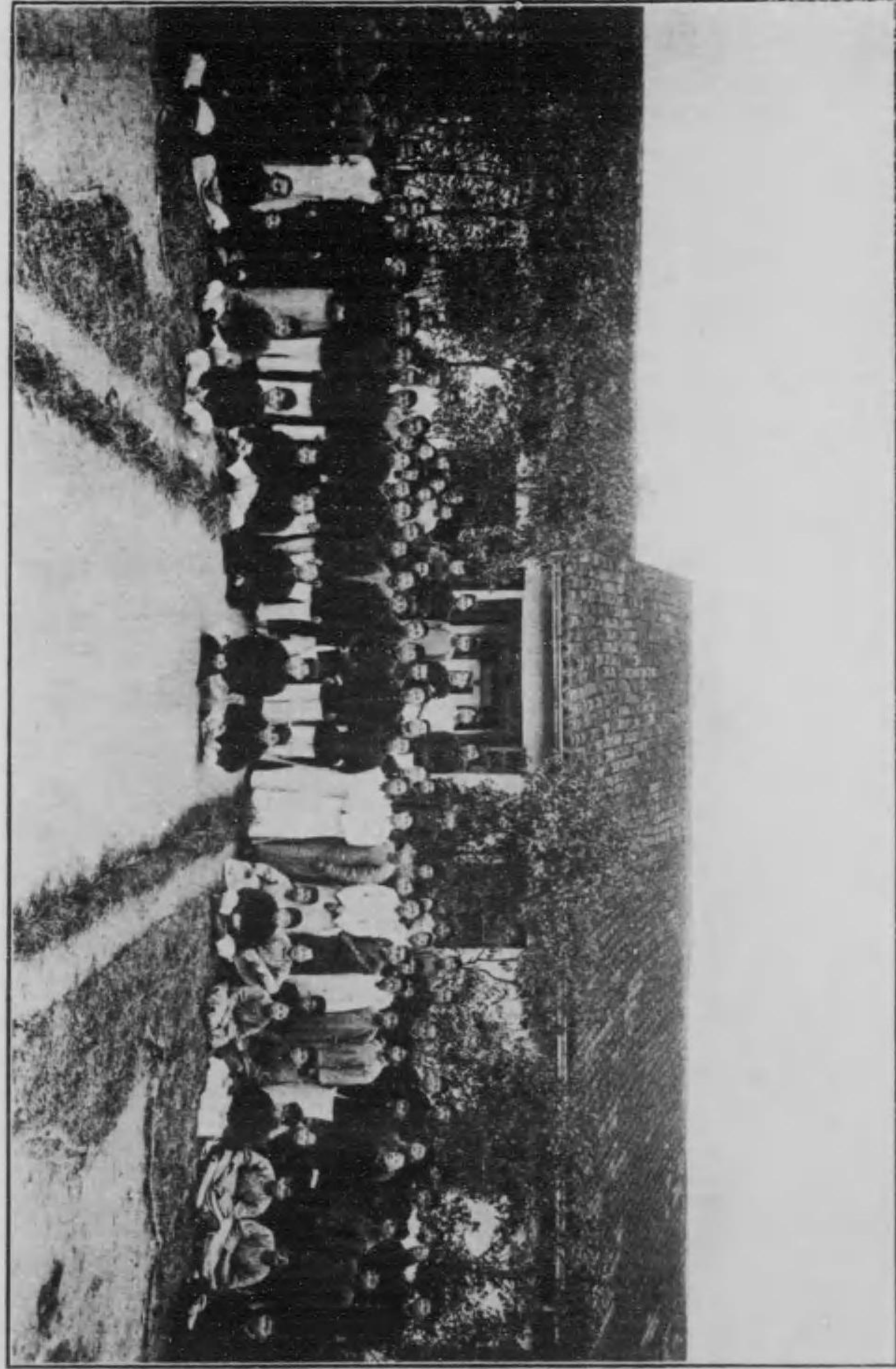

職 員 葛 承 武



職 員 葉 筠



職 員 費 光



職 員 蔣 文 祥



職 員 裴 孝 椿

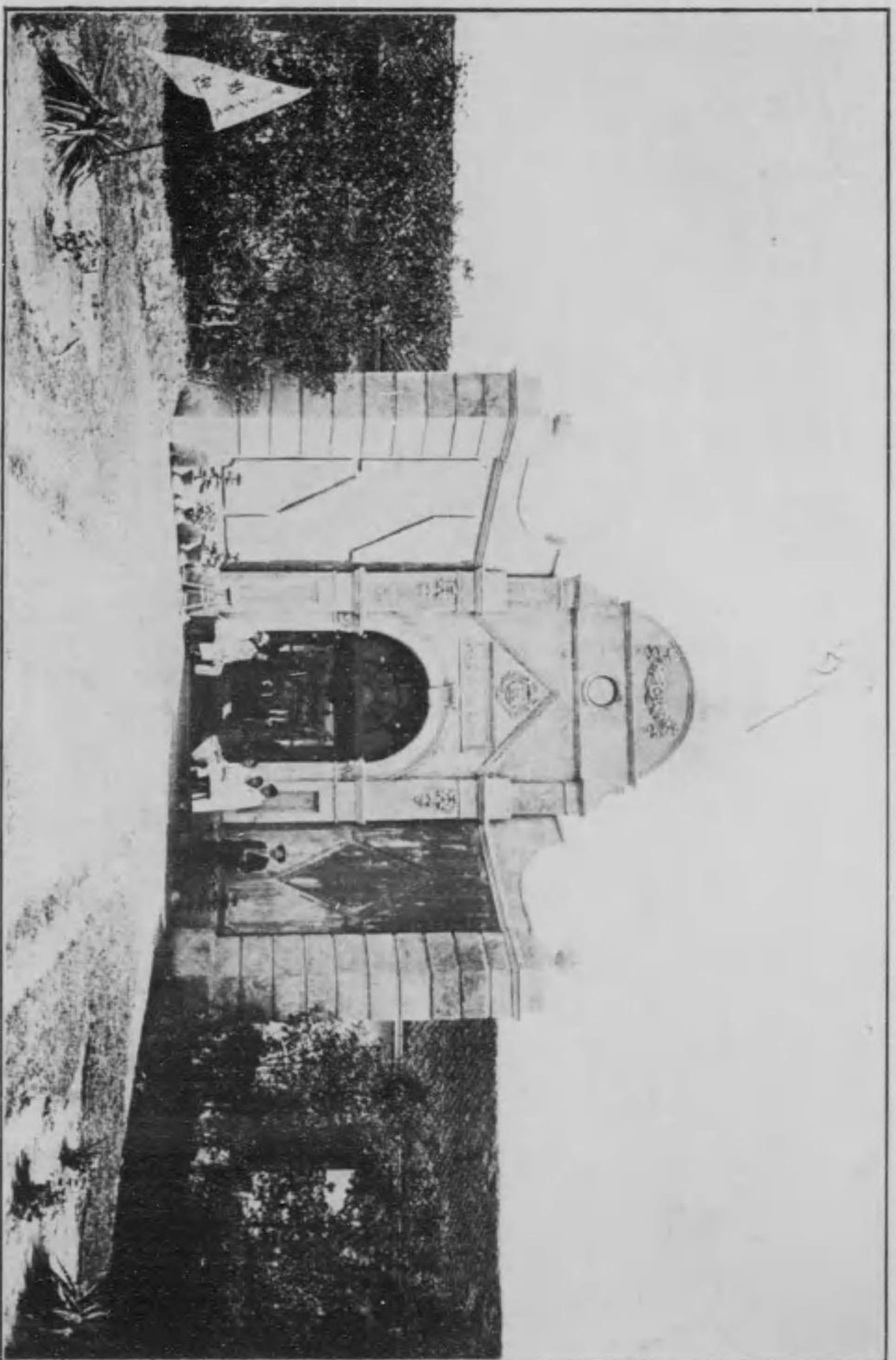

門 校

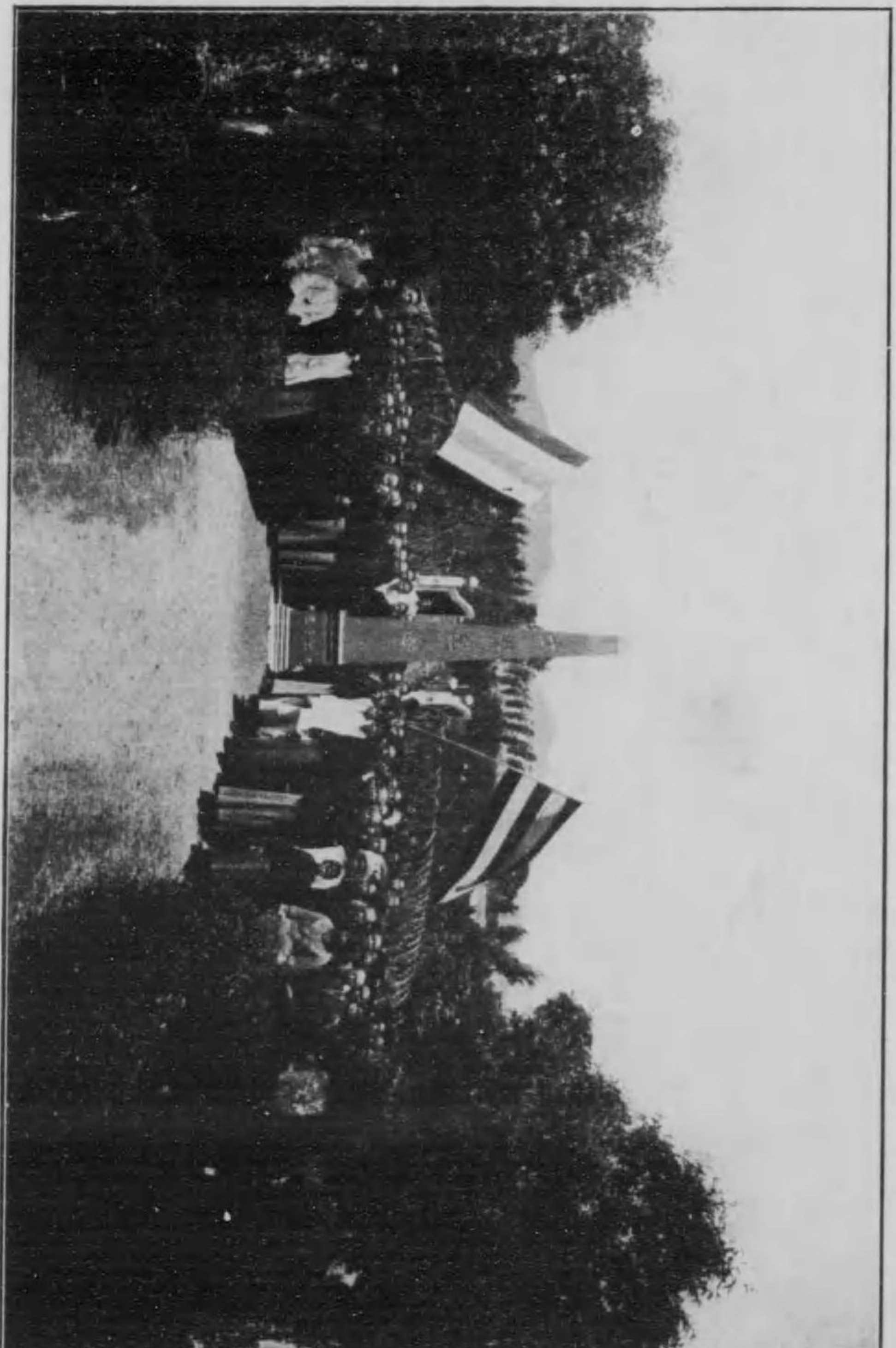

影 攝 成 落 柱 石 念 紀 週 十

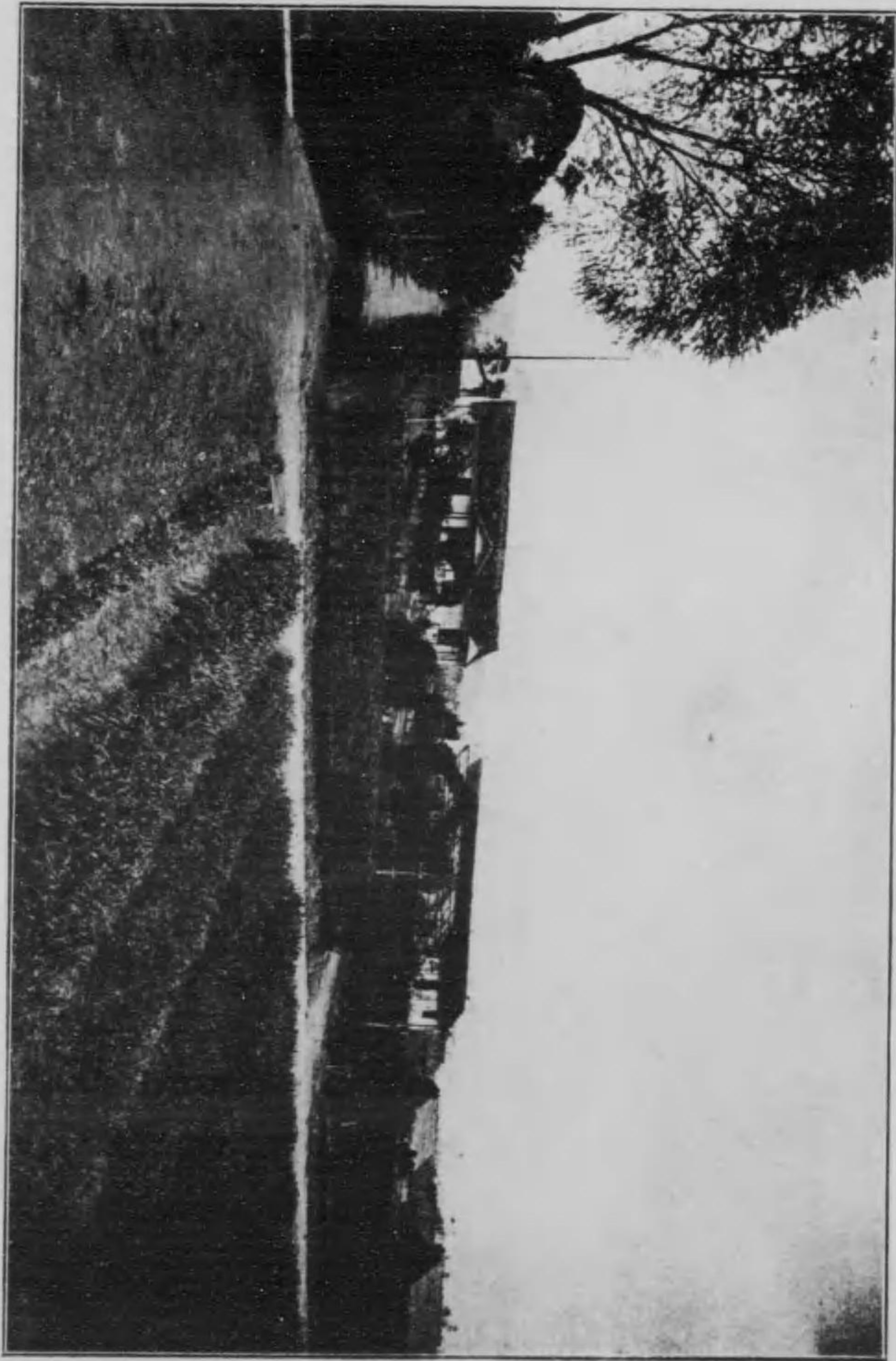

農 場 事 務 所

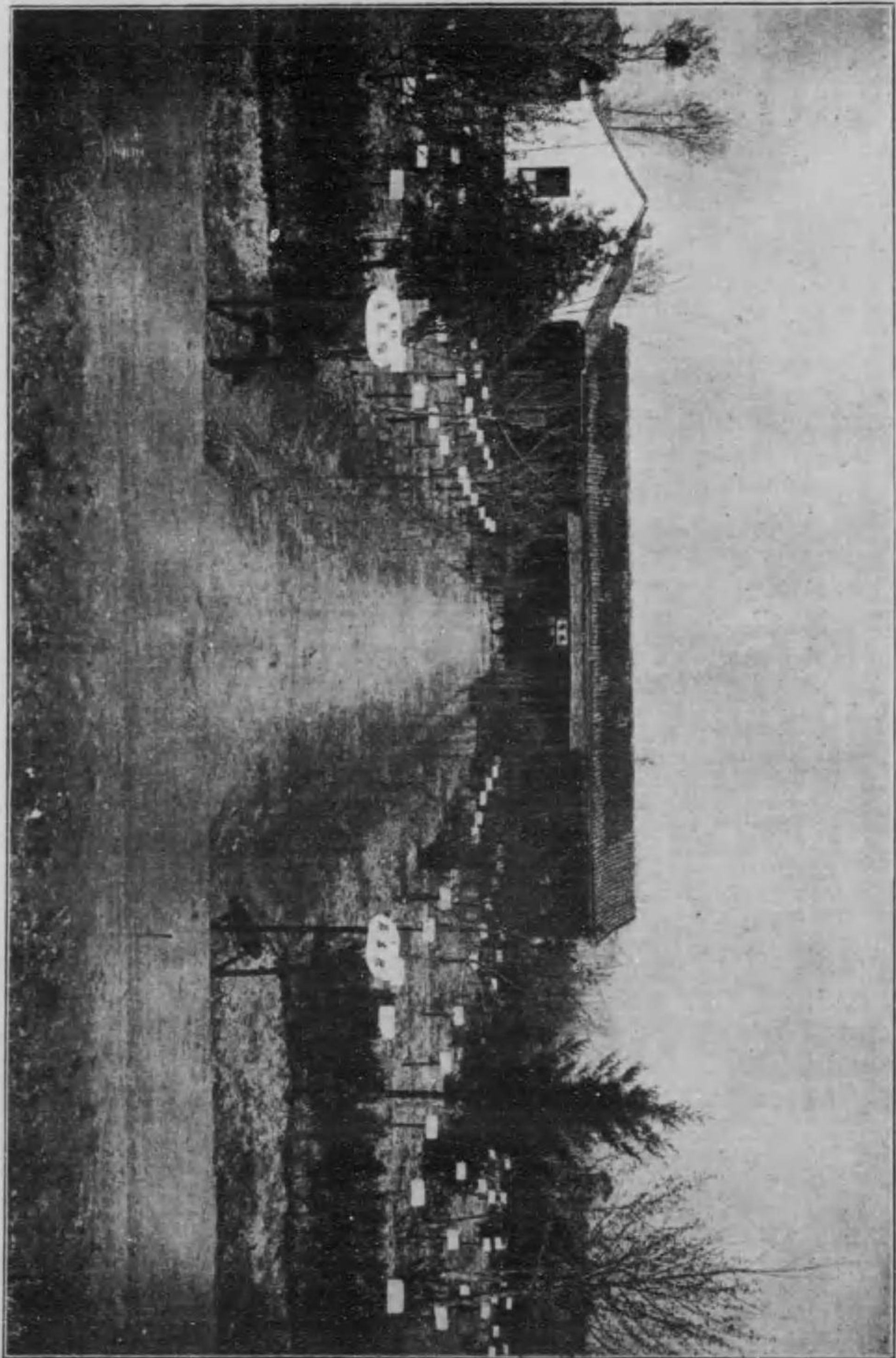

林 場 事 務 所

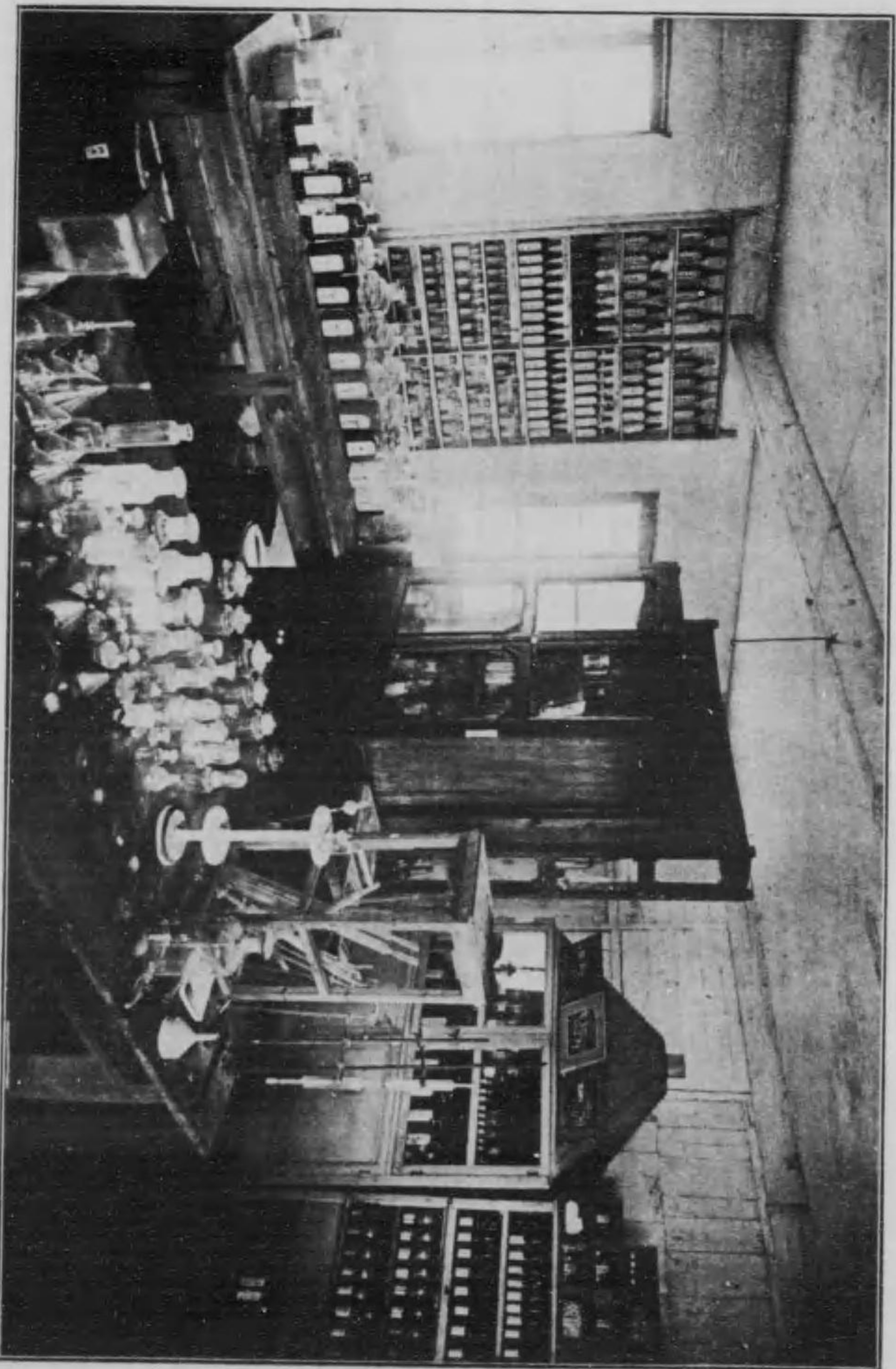

農藝化學研究室

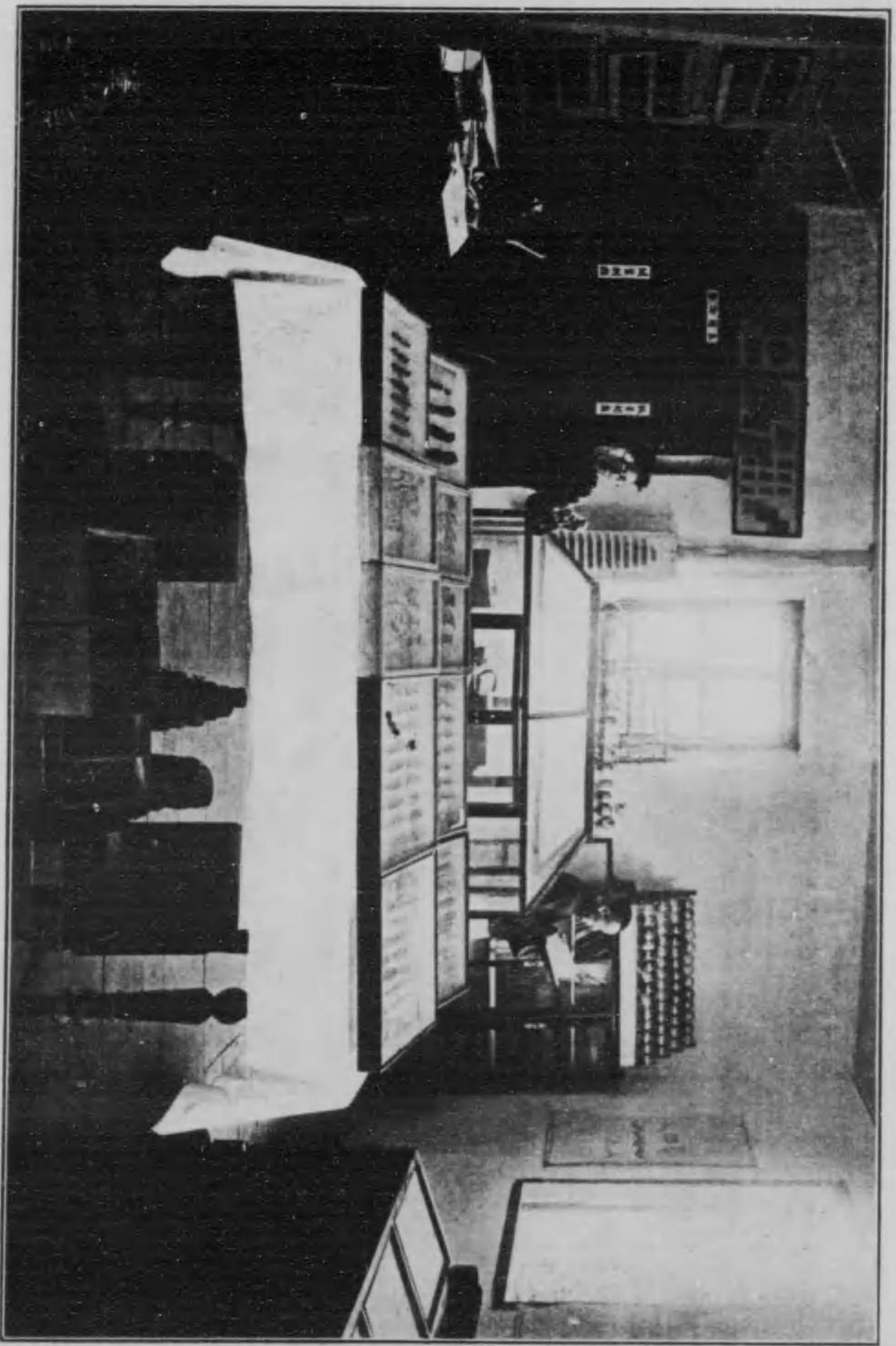

林學研究室



植 物 病 理 研 究 室

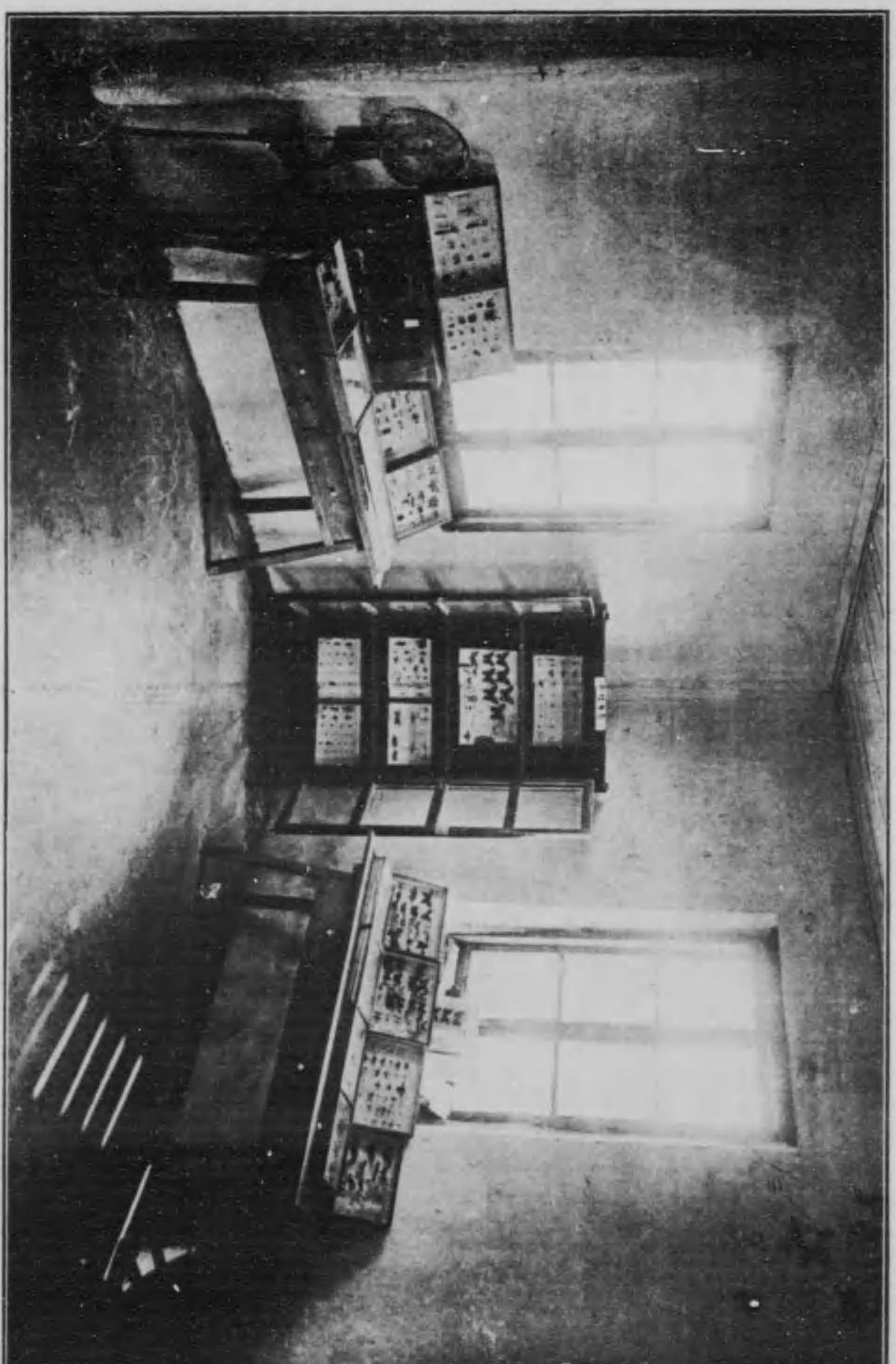

昆 蟲 研 究 室



養蠶室

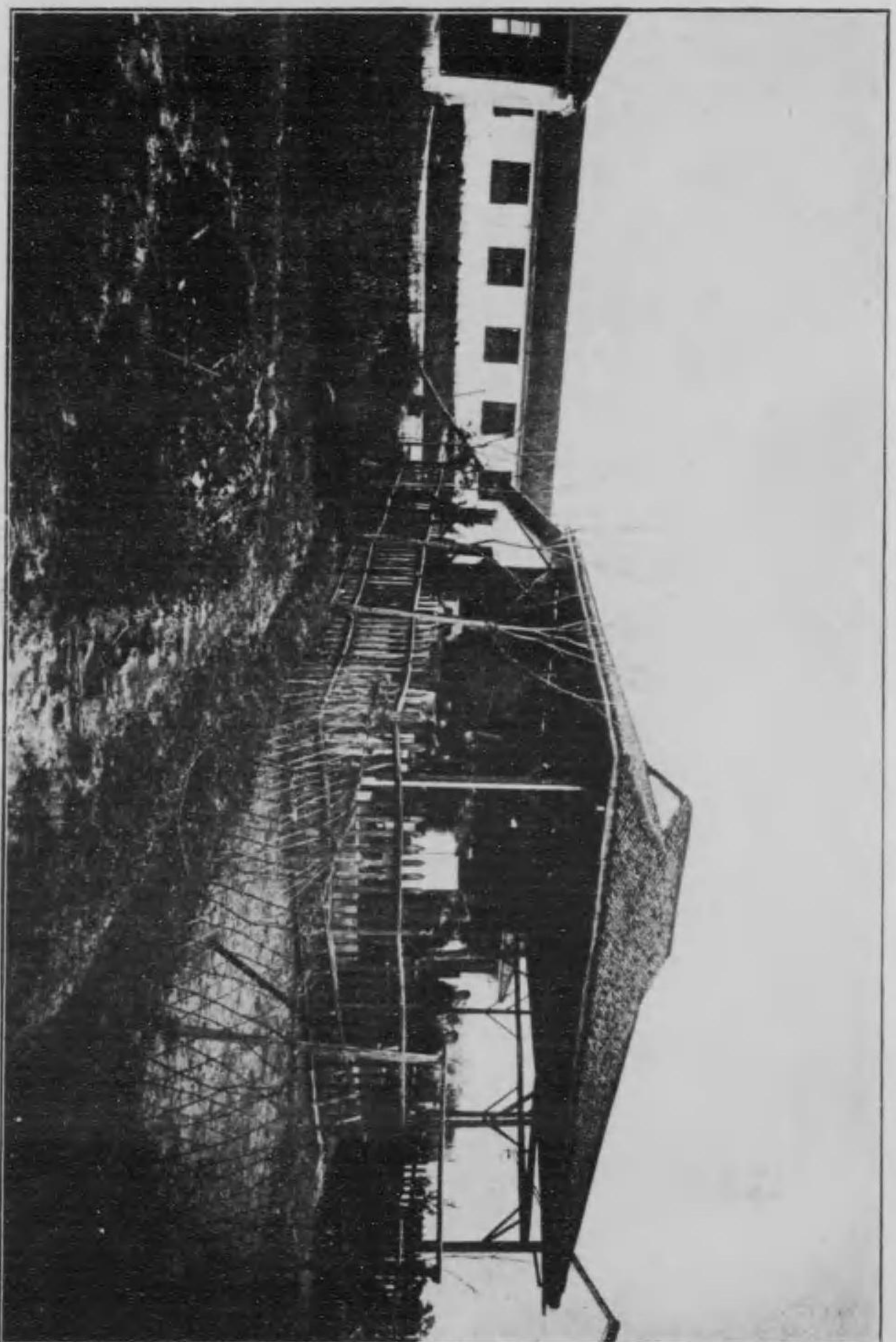

農產製造場

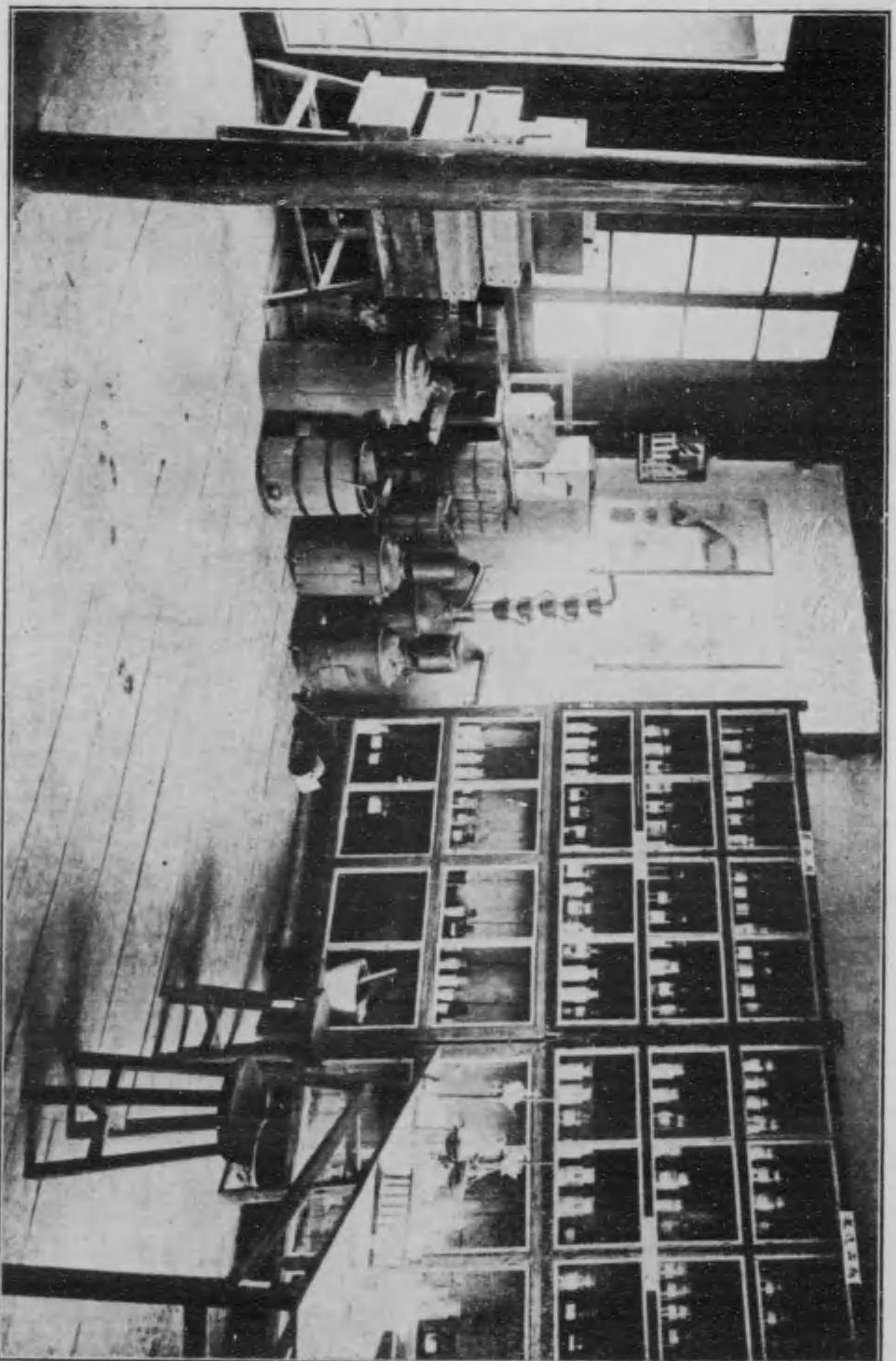

林 産 製 造 室

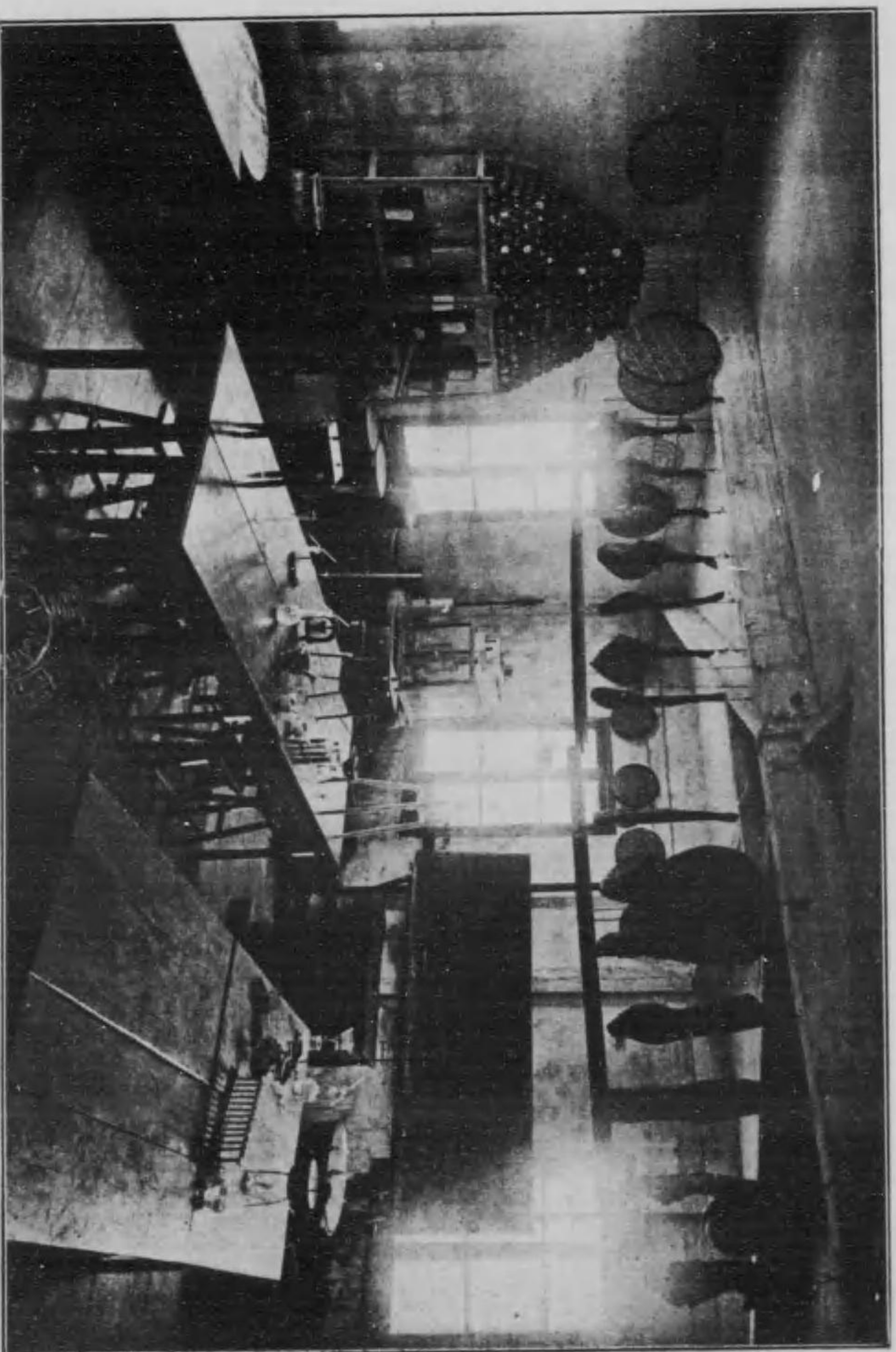

農 産 製 造 室



化 學 實 驗 室

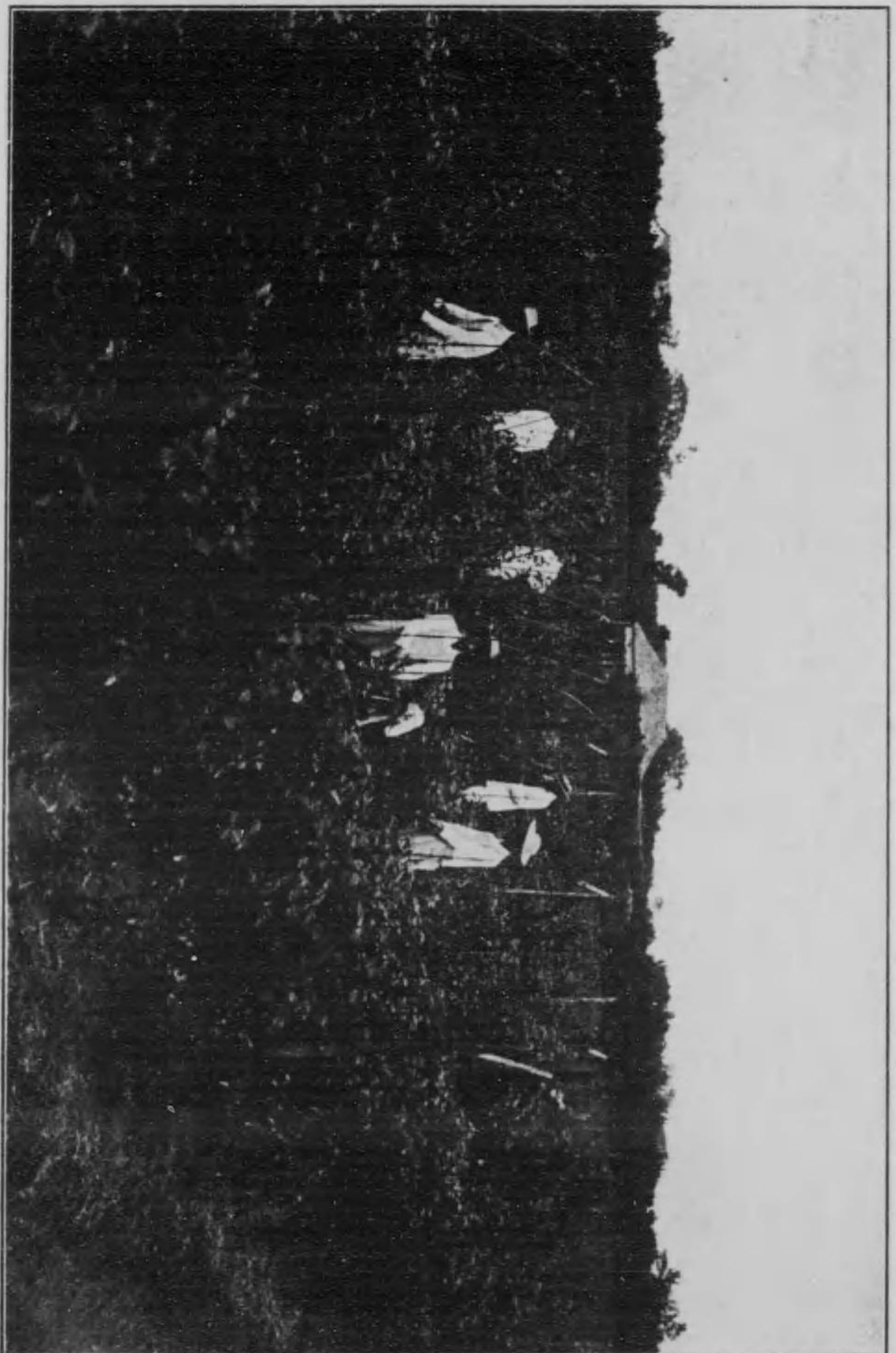

整 枝 果 樹 園



(一 其) 林 習 演 山 平 臨



(二 其) 林 習 演 山 平 臨



園 桃



區 田 水

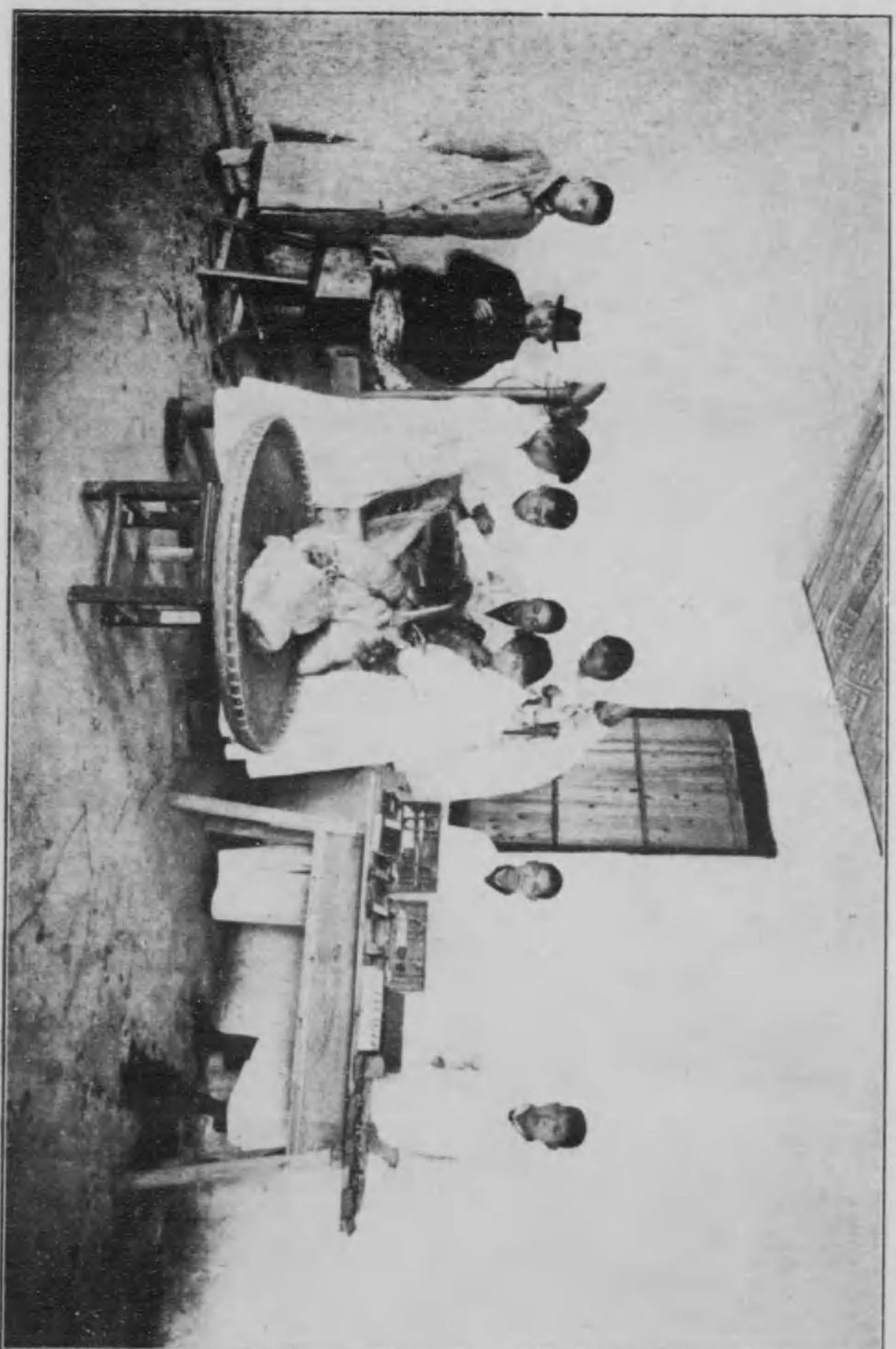

剖 解 畜 病

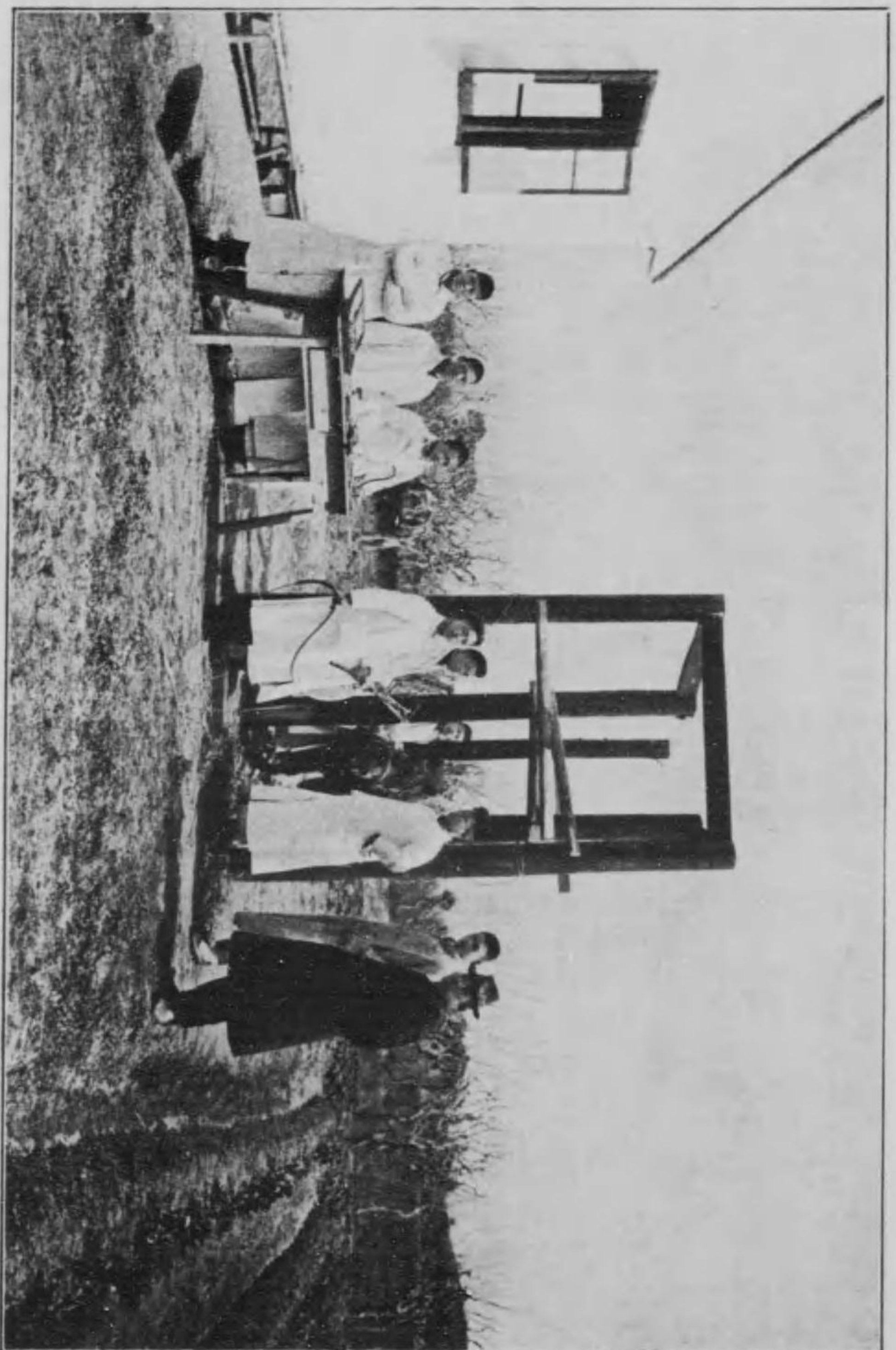

斷 診 畜 病



美利奴羊

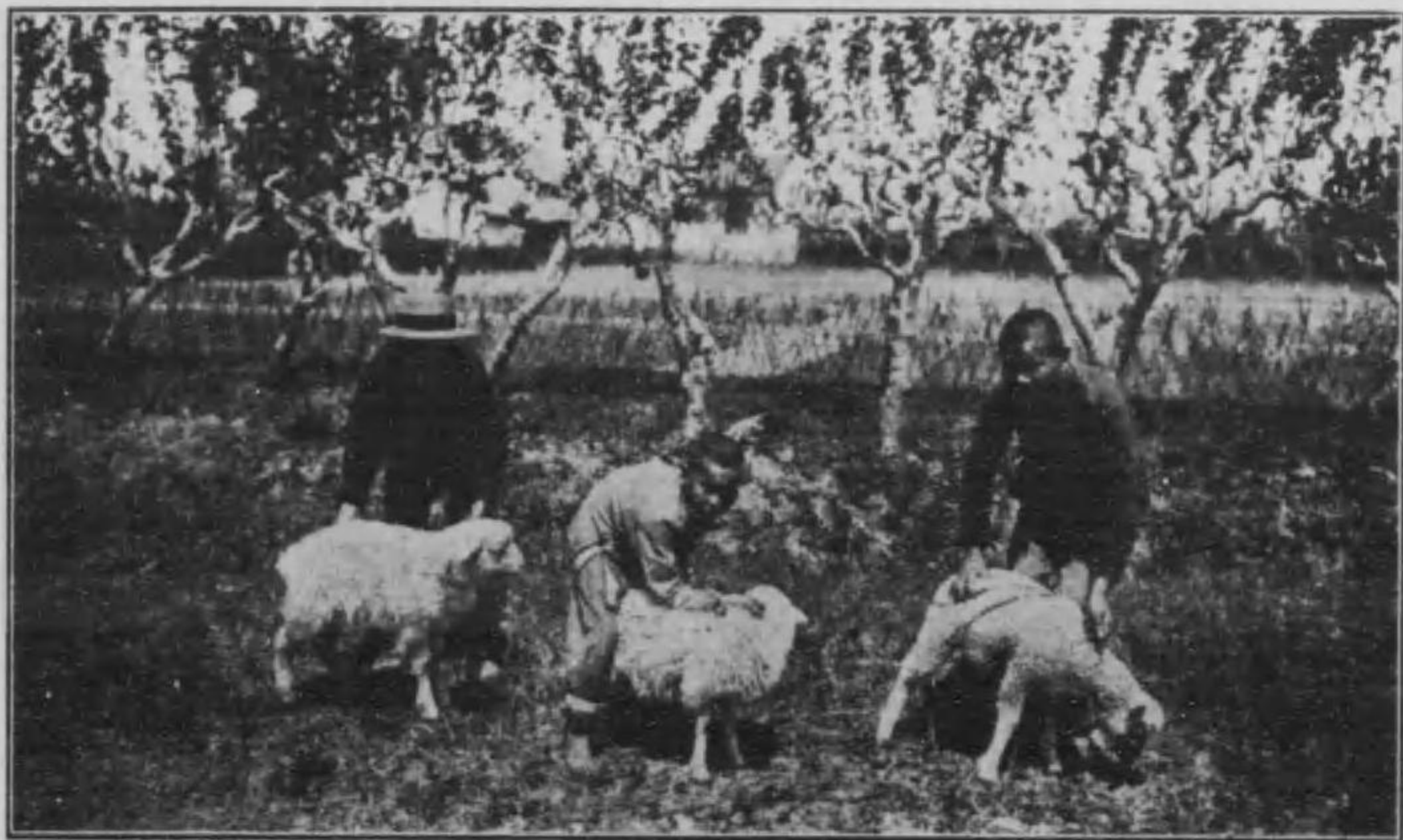

美利奴羊與綿羊之一代改良種

本校沿革紀要

本校成立之日為民國二年一月二十一日是時城外寬橋新校方在建築迺沿用城內橫河橋南河下前清官立農業教員養成所舊址開始授業及春假後新校舍落成遂遷至寬橋時為四月二十一日故定是日為本校紀念日顧成立以來已滿十周茲特就經過之狀況撮記其大要

(一)校長之更替 民國元年七月教育司沈鈞儒委奉化吳崧籌備浙江農業學校建築事宜旋奉部令改稱省立甲種農業學校二年一月任吳崧為校長七月去職任安吉陳嶸為校長四年七月辭職任江蘇崇明黃勳為校長五年七月去職任紹興周清為校長十一年七月辭職任餘姚陸海望為校長十二月辭職繼任校長者為現任杭縣高維魏

按本校係由前清官立農業教員講習所改但先是清宣統二年夏浙撫增韞奏設立農業教員養成所所址租賃省垣馬坡巷委江蘇崇明陸家鼐為所長旋陸家鼐去職由海鹽任壽鵬暫代一月繼委金華金兆校任所長因校舍不敷遷橫河橋南河下是年冬金兆校辭職委仁和姚漢章任所長及武漢起義浙江光復民國紀元改名公立浙江中等農業學校姚漢章辭職由教育司委嘉興屠師韓繼任屠辭不就改委黃巖葉芸代理是年冬農業教員講習所學生畢業本校乃繼之而成立

(二)學科之設置 民國二年春招農學本科學生一百名分甲乙兩班秋招森林本科學生一班均定三年畢業民國四年春奉部令定預科一年本科三年修業期凡四年於是原有之農林本科三班特設研究科展期一年以符部令而每年秋亦准照部令招預科生兩班民國七年夏由省議會議決添設獸

醫科合前設之農學森林分科凡三矣民國十一年夏省議會對於獸醫科爲無辦法之裁撤本校以獸醫科本省僅一而鄰省亦無設置者今突被裁撤其一二年兩級乃無從就學遂商同教員盡力維持故迄至本年本校學生計農學本科三班森林本科三班獸醫本科二班預科二班共十班

(三)校舍之擴充 本校校舍在民國二年春由吳前校長落成者計南首教室二十六間西首自修室十八間寢室十七間調養室六間浴室兩間盥洗處一所膳廳一所舍監室兩間校長室應接室各一間教員寢室八間門房一間廚房五間廁所兩所農場事務室五間農具室四間貯藏室五間三年夏由陳前校長添設者計東首自修室十八間寢室五間並開墾臨平山演習林林場三百畝七年春由周前校長添設者計化學實驗室博物實驗室養蠶室各一所並推廣臨平山演習林至一千五百畝八年夏建大禮堂一所東西教職員寢室二十間其他林場事務所農林產製造場獸醫實驗室標本儀器室雨天操場雨天作業場暨東首學生寢室等相繼建造九年夏復添設獸醫院事務所解剖室細菌實驗室診斷室寢室等共十二間今年春高校長接任即將校舍大加修整改建大禮堂於南首中央而以舊禮堂爲講堂并以從前大門在校舍之南出入須經運動場殊覺散漫故移大門於北建築門樓爲出入必經之道以資整一

學校組織一覽表

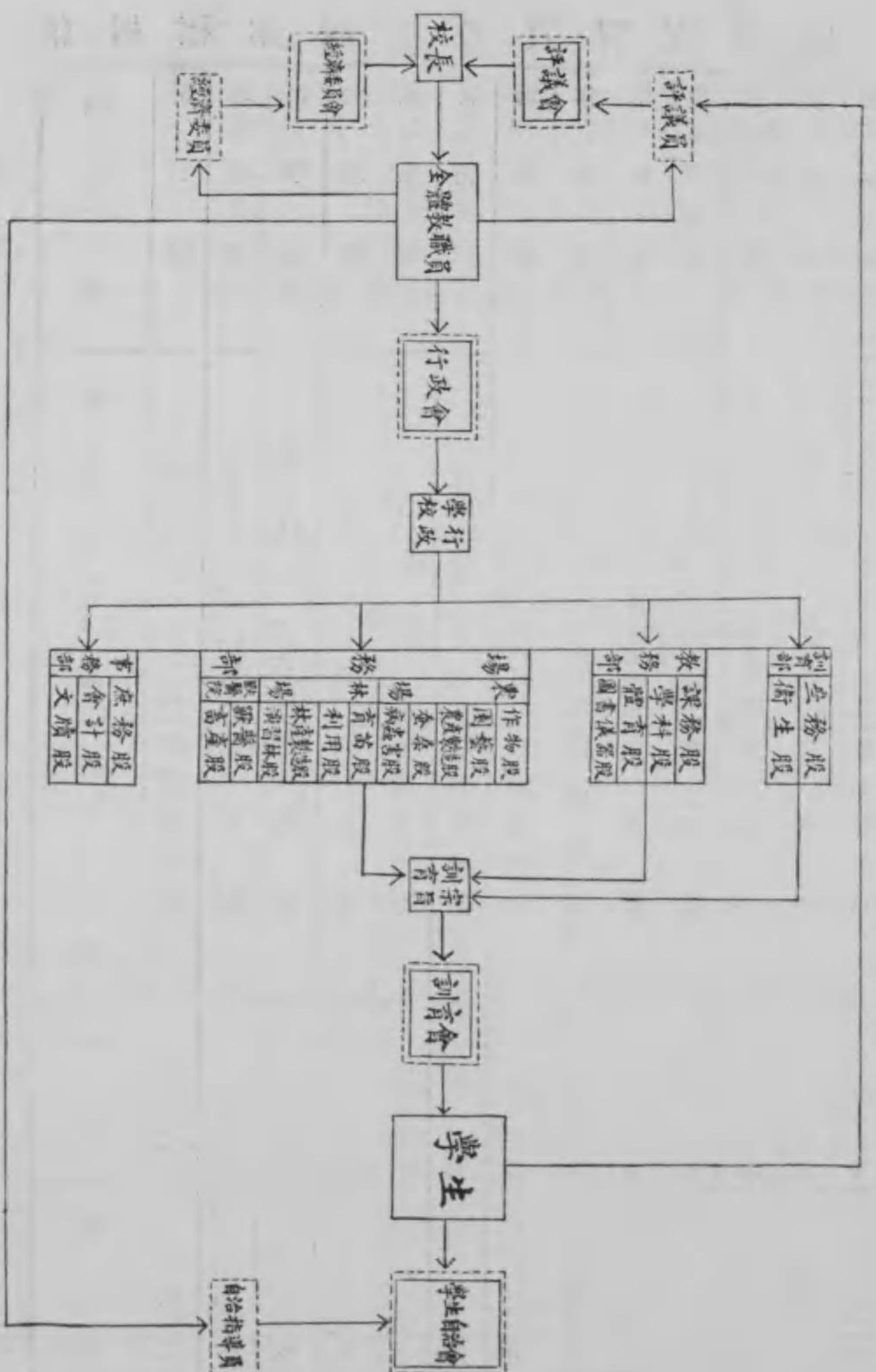

建 築 狀 况

分 部 公 辦														部 名	
														校 長 室	二
														教 務 部	二
														教 員 息 室	一
														儀 器 標 本 室	二
														圖 書 室	二
														閱 覽 室	二
														庶 務 室	二
														會 計 室	一
														書 記 室	一
														應 接 室	一
														傳 達 室	一
														電 話 室	一
														教 職 員 室	一
														會 食 室	二
														校 役 室	二
分 部 務 教														部 名	
														大 禮 堂	一
														大 講 堂	一
														製 圖 室	三
														化 學 實 驗 室	一
														體 操 器 械 室	一
														雨 天 操 場	一
														農 產 製 造 室	一
														農 產 製 造 場	一
														養 蠶 室	三
														貯 桑 室	一
														農 產 製 品 陳 列 室	一
分 部 務 舍														部 名	
														自 修 室	一
														寢 室	一
														督 察 室	一
														督 察 部	二
														校 醫 室	一
														調 養 室	五
														膳 廳	五
														學 生 自 治 會 議 事 室	三
														學 生 販 賣 部	一
														音 樂 室	二
														游 藝 室	二
														儲 藏 室	二
														整 容 室	一
														浴 室	二
														廚 房	四
														舍 役 所	二
														廁 所	四
														總 數	一六六

儀 器 標 本 模 型 及 實 習 實 驗 用 具

類 別	總 類	總 數	類 別	總 類	總 數
博 物 類	七三八	八〇三	林 產 製 造 類	二七一	一六九二
地 理 類	二五五	四八六	林 類	五〇三	一四〇七
化 學 類	五二六	一八七八	利 用 類	三六八	九〇八
土 壤 類	一二	三二	測 量 類	三四	一九八
氣 象 類	八	八	農 林 土 木 類	六一	六三
病 害 類	一五〇	六一	森 林 經 理 類	一七	一九
蟲 害 類	二七二	一六八三	森 林 數 學 類	一二	一五
作 物 類	三九一	一五六九	獸 醫 學 類	一八六九	二九八六
園 藝 類	二八四	七四五	畜 產 類	一〇六	一五七
農 產 製 造 類	四七七	三三六一	禽 畜 類	一一	五六
農 藝 化 學 類	二四八	一五三四	果 樹 類	三四	二五七七
養 蠶 類	一五六	七六四	卉 類	九三	四六三一
製 絲 類	二一	六八	標 本 林 木 類	八九	一二五
總 數			總 數		

農場區劃表

部別	區別	面積	備考
作物部	經濟區	特作田 七·五 普水田 一四·〇	
	試驗區	特作田 五·〇 普水田 七·〇	
	實習區	特作田 二·〇 普水田 二·七	
	標本區	特作田 一·〇 普水田 〇·五	
園果	經濟果樹區	一·〇	
	整枝標本果樹區	七·〇	整枝標本 二·〇 五·〇
	果樹實習區	五·〇	
藝樹	果樹試驗區	二·〇	
	果樹培養區	二·〇	
	蔬菜區	六·五	
	蔬菜育種區	一·〇	
	蔬菜標本區	〇·五	
	蔬菜實習區	五·〇	
	花卉區	二·〇	
部卉	花卉	盆栽 一·〇 盆培	
	桑園部	第一區 一·二 第二區 八·〇 第三區 四·〇	校內
附註	晒圃	一·〇	
	牧場	一·〇	
	堆肥場	〇·五	

建築狀況

農 場 分 部													部名										
肥料所	牛舍	猪舍	温室	農夫房	農夫膳堂	農夫寢室	花匠寢室	場役寢室	廚房	膳堂	貯藏室	職員寢室	農具室	雨天作業場	種子室	標本室	農學實驗室	應接室	事務室	室別	間數		
二	三	三	四	一	二	四	一	一	一	一	五	三	四	三	一	三	三	一	一		數		
林 場 分 部													部名										
													林夫房	林夫寢室	林具室	研究室	林產製造室	職員寢室	事務室	室別	間數		
													一	二	一	二	二	三	一		數		
獸 醫 院 分 部													部名										
													院役室	器械室	細菌實習室	解剖術室	標本室	成績室	職員室	教室	事務室	室別	間數
													一	一	二	二	一	二	一	一		數	

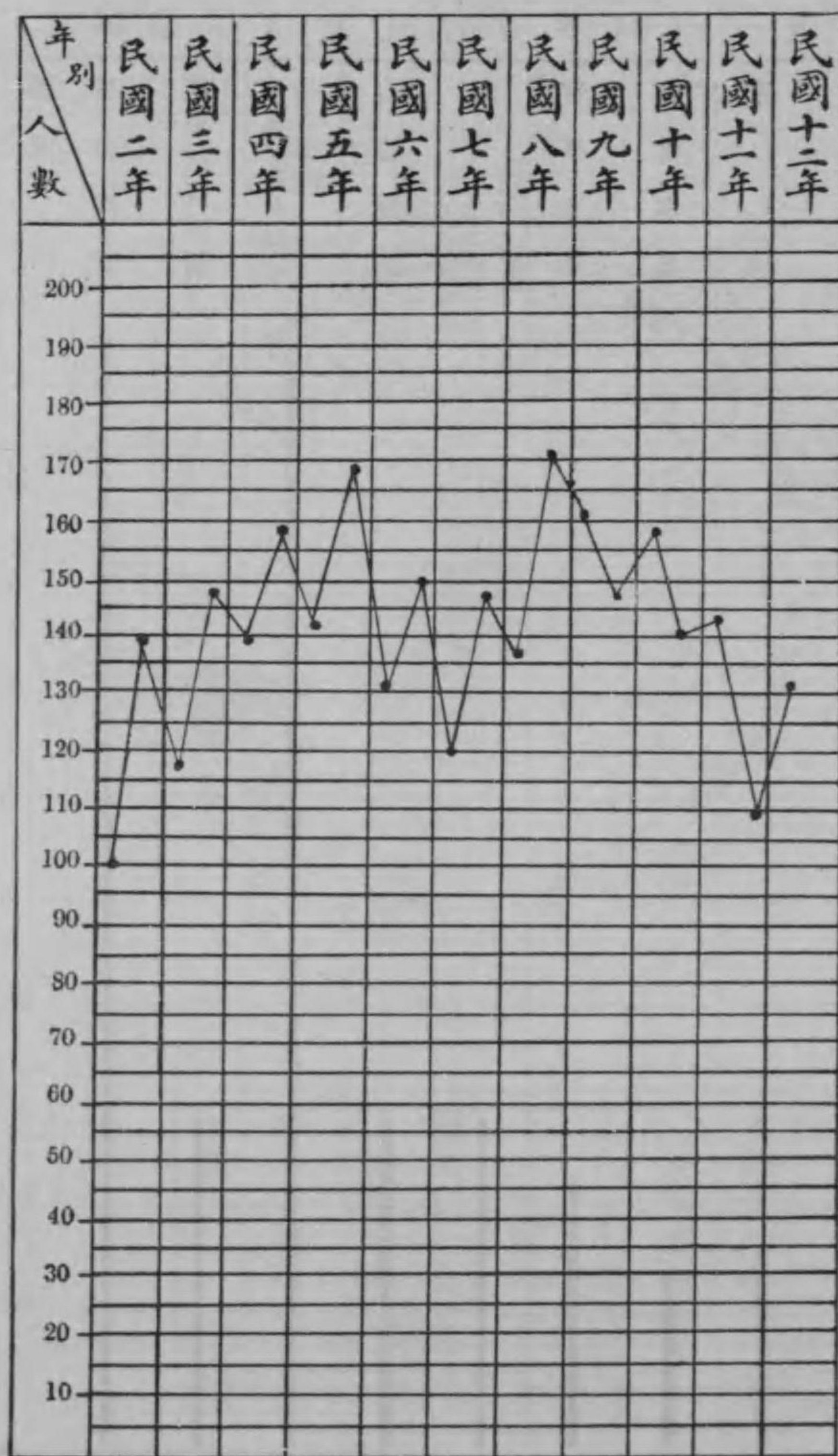

歷年學生人數比較表

林 場 區 劃 表

部別	區 別	面 積	備 考
林木標本部	林木標本區	四·〇	林木標一百九十二種
育苗部	播種區	一〇·〇	樹種六十一種計苗木七萬六千株
	移植區	二二·〇	樹種四十九種計苗木二萬二千五百二十株
演習林部	第一林班	三〇〇·〇	植苗八萬七千株
	第二林班	二七〇·〇	植苗四萬株
	第三林班	三九〇·〇	植苗七萬五千株
	第四林班	五四〇·〇	植苗十一萬株
林木特用	白蠟蟲區	〇·五	女貞四百株
	五倍子區	〇·五	鹽膚木四百六十株
	烏柏區	一·〇	烏柏三百七十株

學 生 縣 別 一 覽 表

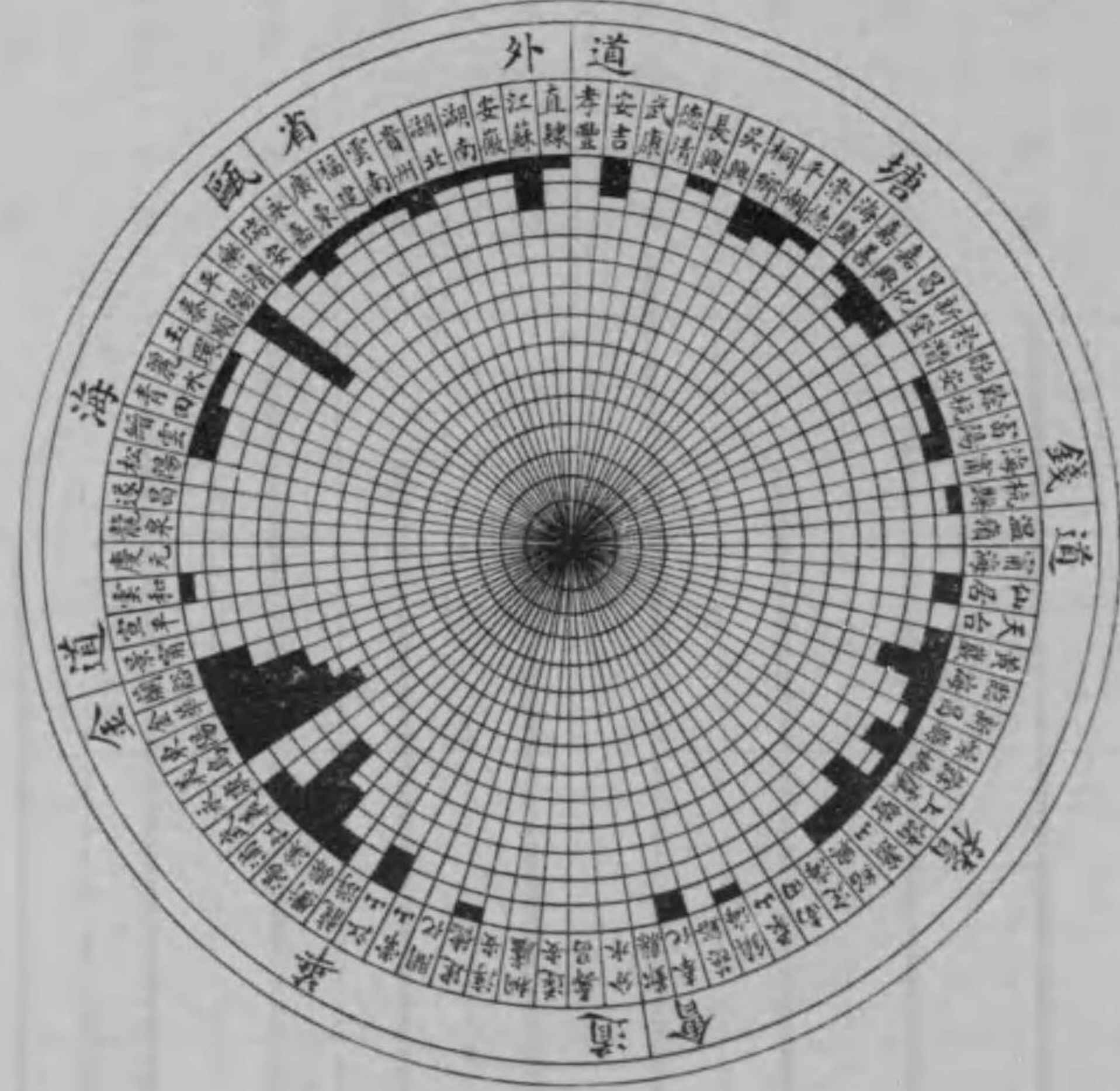

本圖用同心環十二重每重佔學生二人計本省四道七十五縣外省九省共計一百三十二人爲本校十一年度各科學生之總數

浙江省農業學校十週紀念刊

十一

畢 業 學 生 在 社 會 各 界 狀 况 一 覽 表

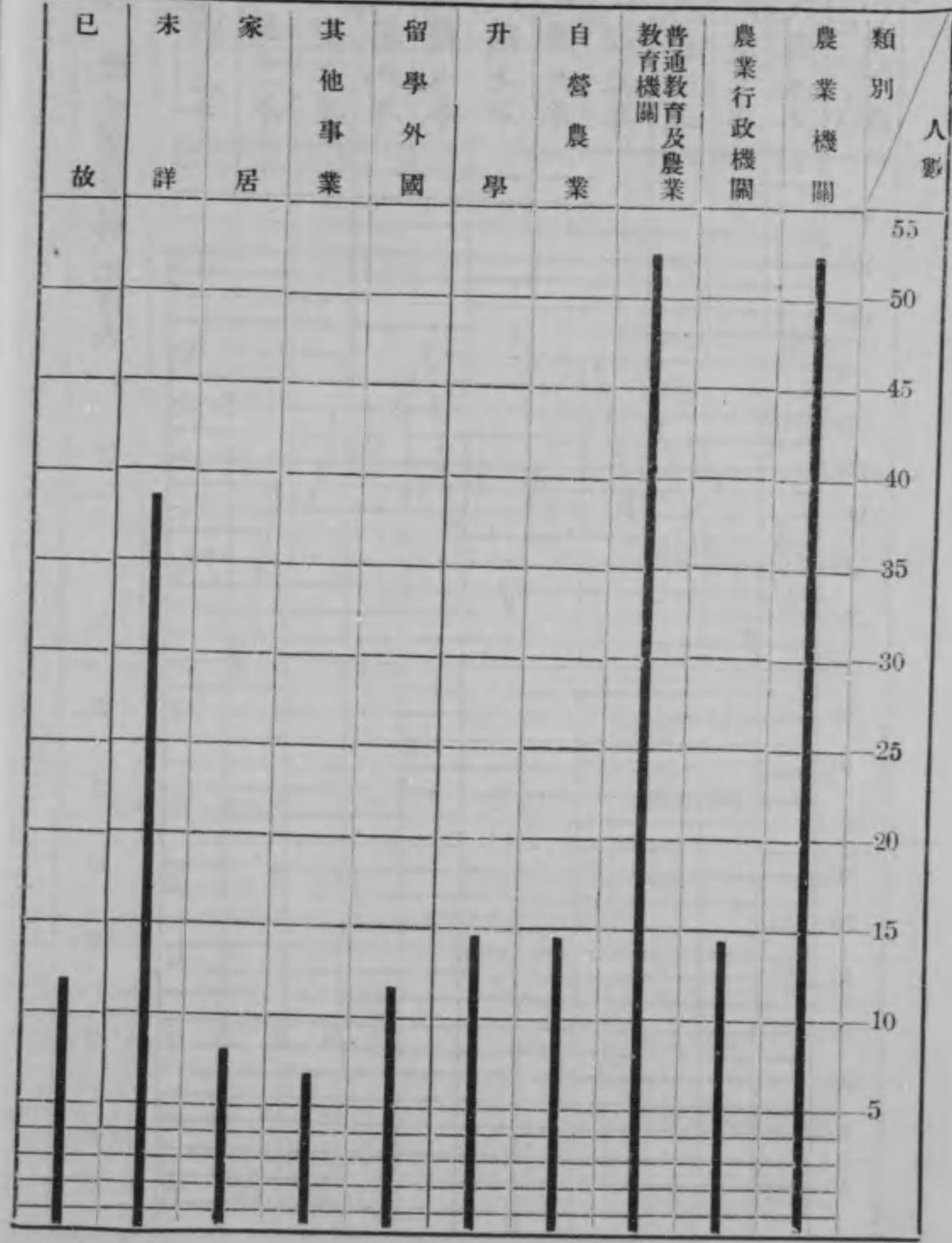

浙江省農業學校十週紀念刊

十

學生保護人職業一覽表

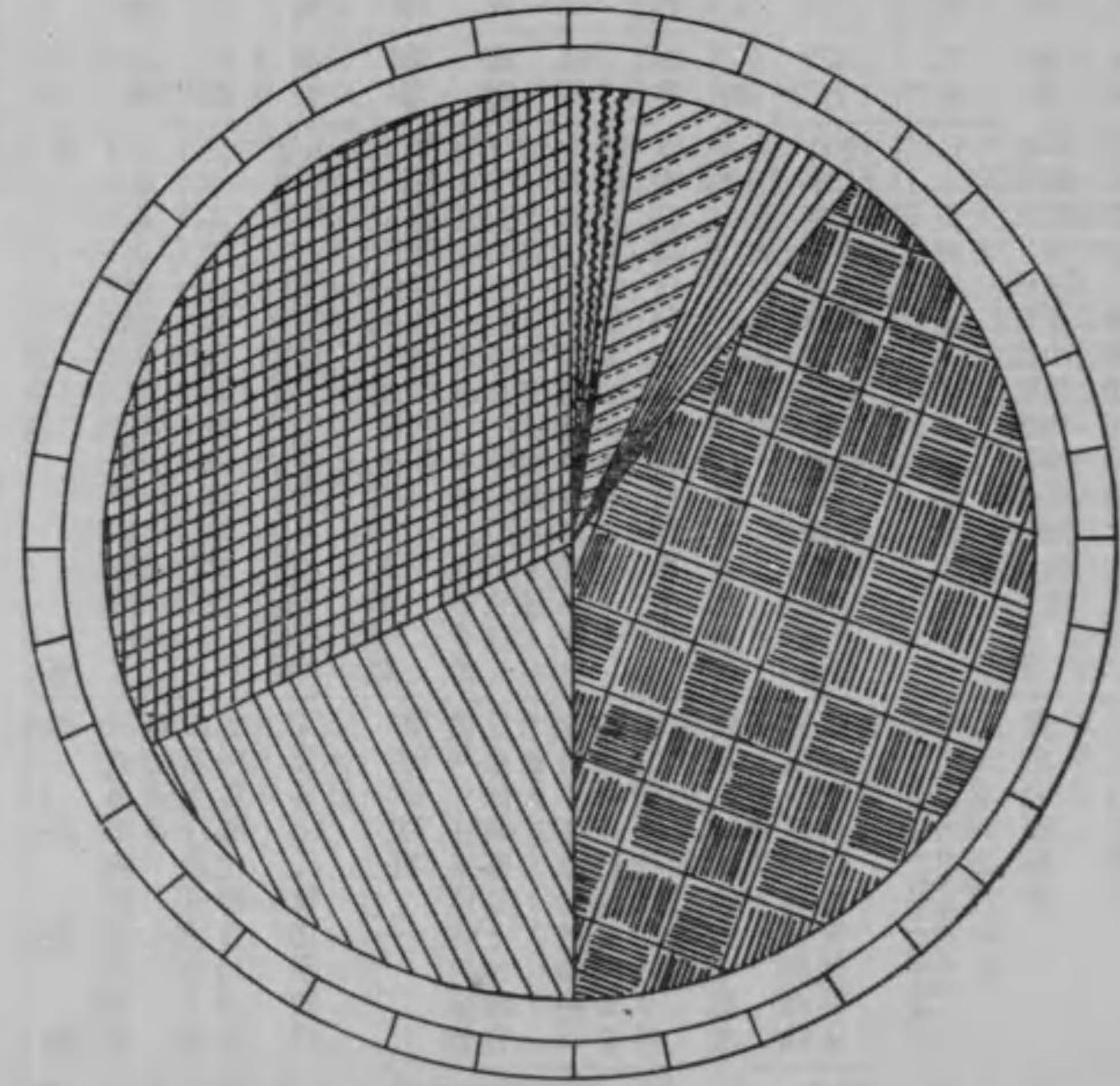

軍界	政界	學界	商界	工界	農界
三人	六人	廿六	廿四	四人	五十八

各級學生年齡比較表

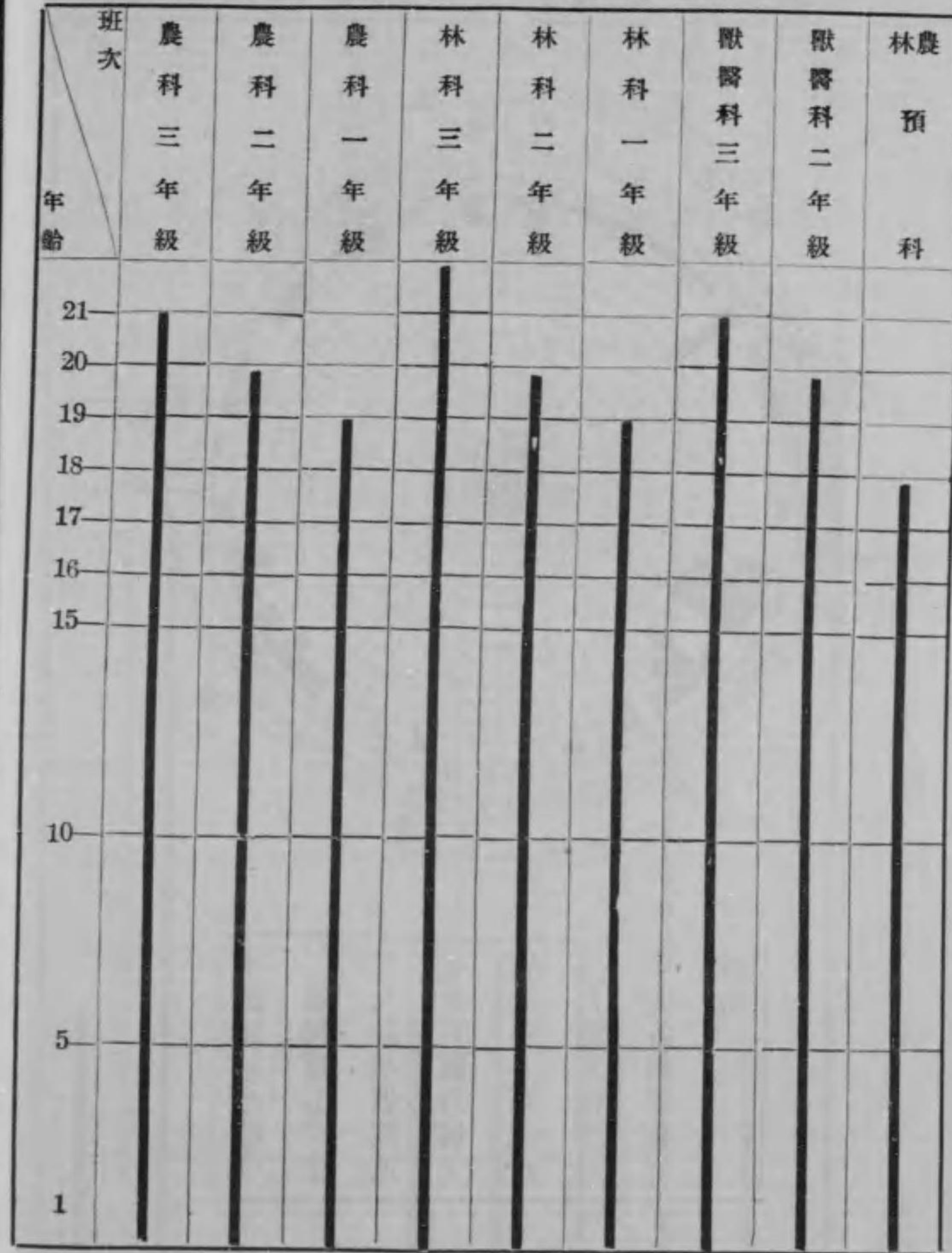

現任教職員一覽表

姓名	籍貫	履歷	歷任職務	就職年月	通訊處
高維魏	孟徵 杭縣	日本東北帝國大學農科畢業農學士	校長 農業經濟 農業細菌 病害 畜產	十二年一月	杭州雙陳街一號
沈競	素生 江蘇	日本盛岡高等農林學校農科畢業	教務主任 農產製造 土壤 肥料 農藝 化學 農村教育	十一年八月	海門天補鎮
陳敬衡	雄飛 黃岩	北京農工商部高等實業學校化學專科畢業 歷任江蘇省立第六中學校化學主任 浙江省立第六中學校化學主任	訓育部主任 兼化學教授	十二年三月	黃岩西門橋上街
柴乘方	京華 寧海	上海龍門師範畢業 歷任台州州初級師範學校監督 本省實業科員	訓育部主任	十年八月	杭垣上羊市街百二十號
童玉民	王民 餘姚	日本鹿兒島高等農林學校農科畢業 曾任江西公立農業專門學校園藝系主任 任奉天省立農業專門學校園藝系主任	農科主任 果樹 花卉 植物 昆蟲 作物 氣象 土地 改良 水產 大意	十二年三月	杭城骨牌街第七號
楊靖甫	四川	日本鹿兒島高等農林學校農科畢業 曾任奉天省立農業專門學校園藝系主任	林科主任 森林 數學 造林 狩獵 林學 通論 林學 大意	七年一月	杭州三角蕩十八號
李崇敏	虛谷 海寧	日本駒場農科大學獸醫實科畢業	獸醫科主任 細菌 外科 手疫 論 獸醫學 大意 蹄鐵	八年八月	杭州新市場邊紫路七十號
陶善松	諷人 餘姚	日本大阪府立農業專門學校農科畢業 日本農商部園藝試驗場研究員	農場主任 作物 蔬菜 農業 通論 農場實習	六年一月	餘姚臨山西門
張福仁	靜甫 安吉	日本鹿兒島高等農林學校農科畢業 曾任江西西農業專門學校林科系主任	林場主任 森林 經理 森林 法規 造林 森林 管理 林產 製造 實習	十一年七月	城內直寄
劉剛	自強 永嘉	日本東京獸醫畜產學校畢業	獸醫院主任 外科 衛生 畜產 產科 學 解剖 眼科 各科 論 病 理解 剖 馬	九年八月	紹興臨新埠頭鎮塘殿橋 放局內張毅士先生收轉
全榮衰	蓉庵 紹興	北京農工商部高等實業學校機器專科畢業 曾任第五中學校學監及教員	國文 地理 歷史	五年八月	紹興城外東浦馬車渡
林達	醒凡 永嘉	日本明治大學高等科畢業	英文 日文 動物	二年八月	杭州骨牌弄七號
林熊祥	渭訪 海門	國立北京農業專門學校林科利用系畢業	森林植物 林政 森林 昆蟲 森林 保護	十二年三月	北岸杜鎮

姓名	籍貫	履歷	歷任職務	就職年月	通訊處
吳雲程	義烏	浙江體育專門學校畢業 曾任體育專門學校體操主任 教員	體操	十一年九月	杭垣裏橫河橋新二號
俞定	松笠 諸暨	浙江高等學堂畢業 曾任浙江省立第十中學校教員 第九師範學校教員 兼學級主任 現任浙江教育廳秘書	國文 英文	十二年三月	杭垣裏橫河橋新二號
孫信	虹頰 杭縣	北京大學工科畢業	英文 地質 礦物 測量	五年八月	杭州三角蕩十八號
孫從周	雅臣 奉化	浙江高等學校正科畢業	數學 物理	二年一月	蕭王廟裕康當
張保寅	月舟 杭縣	浙江蠶學館畢業 曾任江南湖南省立蠶桑學堂浙江官立農業教員 講習所教員 本省農事試驗場蠶桑科主任	養蠶 農業 法規	二年一月	杭縣塘址橋西境月舟蠶種製造場
湯顯	鵬超 紹興	紹興拳術研究所所長	國技	九年四月	紹興城內白鶴街寶月庵
喻哲文	哲文 黃岩	北京大學工科畢業 曾任廣西工業學校土木主任教員	土木 數學 器畫	七年一月	黃岩西鄉仙浦喻
盧鏗	菊菴 東陽	國立北京大學文科哲學系畢業	國文	十一年九月	杭城內石牌樓第五十二號 牆門內
羅樞	中密 杭縣	浙江陸軍獸醫養成所畢業 浙江陸軍獸醫院獸醫	內科 診斷 藥物	九年三月	杭州四宜亭十四號
鄭昌球	舜琴 黃岩	浙江省立醫藥專門學校畢業	校醫 兼 生理	十一年九月	杭城九曲巷十三號
范宗岱	煥文 杭縣	曾充浙江高等學堂會計及省立第五師範學校庶務會計	庶務員	十二年三月	杭城九曲巷十三號
金英	衡甫 紹興	紹興敬敷高小畢業 辦理本鄉地方自治十年	會計員	十二年三月	紹興昌安門外昌明學校 收轉袍瀆鄉
寧本琪	美東 安徽	前廣西融縣承審員 兼第一科科長	文牘員	十二年一月	杭垣蕙橋直街十三號
成有則	康平 湖北	上海科學會函授部農工商科畢業	書記	八年一月	湖北荊門縣城內高家廟 西首
吳江	君讓 龍游	本校第六屆農科畢業	教務員	十一年九月	龍游城內朱和盛客棧轉 東鄉余村金
沈維金	達泉 杭縣	本校第二屆獸醫科畢業	圖書處管理	十二年三月	東鄉余村金

姓名	年	期	職	任	地	備
周頌	十	一	奉化大橋汪泰豐號轉	本校第四屆農科畢業會任杭北林木公司技師	圖書處管理	月
周銓元	九	九	諸暨城內萬豫茶食號轉	本校第一屆農科畢業	農場管理員	九
周應璜	九	八	開元鎮大墳後	本校第二屆農科畢業會任河南開封大昌製蛋廠技師	農產製造室管理員	九
俞荃芬	九	九	富陽大源高德隆轉大浩	本校第二屆林科畢業	農場管理員	九
胡桂芳	十	一	永康八市驛轉交	本校第一屆獸醫科畢業	獸醫院管理員	十
孫壘	十	一	東陽城內上市頭	本校第三屆農科畢業會任南京高等師範學校農科繪圖員	教務員	十
費光	十	二	崇德北橋西境	會充海寧長區第六國民學校校長	庶務員	十
葉筠	二	一	上板兒巷新三號	會充本省農事試驗場庶務	農場管理員	二
葛承武	八	九	黃岩西鄉小澄橋陳美昌號轉青龍頭	業儒	書記	八
裴孝椿	十	八	崇仁鎮生泰號交	本校第三屆林科畢業	演習林場管理員	十
蔣文祥	九	九	臨浦盛隆南貨號轉山硯	本校第四屆農科畢業	農場管理員	九

歷任教職員任期一覽表

姓名	年	期	職	任	地	備
高維魏	十二	年				
沈競	十一	年				
陳敬衡	十	年				
柴秉方	九	年				
童玉民	八	年				
楊靖甫	七	年				
李崇敏	六	年				
陶善松	五	年				
張福仁	四	年				
劉剛	三	年				
全榮袞	二	年				
林達						
林熊祥						

沈維金	吳江	寧本琪	金英	范煥文	鄭昌球	羅樞	盧鎧	喻哲文	湯顯	張保寅	孫從周	孫信	俞定	吳雲程

成震	周頌	周銓元	周應璜	俞荃芬	胡桂芳	孫壩	葉筠	葛承武	費光	裘孝椿	蔣文祥	陸海望	吳球	吳愷

吳祉麟	胡維和	沈榮錦	蔡乃昌	徐礎	徐家昌	楊都熙	章杏生	池常記	方志成	徐定均	莊澤成	吳祖藩	徐偉	中田醇

鄭彤華	王超	李閔概	李欽	陸維樞	胡初復	俞鏞	周清	方梯	章毓蘭	朱鸞	方謙	謝迺績	陳士幹	黃尙中

經濟委員會遵照 教育廳訓令組織之

經濟委員會組織法依訓令附件內辦法(一)(二)(三)(四)(五)各項辦理

- (一)經濟委員會分爲預算審計兩組每組設委員五人但會計庶務人員不得爲審計組委員
- (二)預算組編製本校預算案
- (三)審計組稽核用途審查決算及改良簿記法
- (四)每組開會時均以校長爲主席
- (五)各組委員任期爲一年
- (六)開會時學生得舉查賬員若干人列席

第五章 學校行政會

學校行政會爲全校行政之樞紐凡行政上有連帶兩部以上者由校長召集全體或有關係之各部教職員會議執行之以校長爲主席

第六章 教務部

教務部設主任一人掌理教務事宜

教務部分設四股

- (一)學科股 掌理配置學科事宜由部主任及各系主任分任之
- (二)體育股 掌理體育事宜由體育教員分任之

(三)課務股 掌理課務事宜由教務部職員分任之

(四)圖書股 保管圖書儀器及講義繕寫事宜由管理員及書記分任之

第七章 訓育部

訓育部設主任二人掌理訓育事宜

訓育部分設兩股

- (一)齋務股 掌理稽查學生起居及管理齋舍事宜由訓育主任任之
- (二)衛生股 掌理全校衛生事宜由校醫任之

第八章 事務部

事務部設會計庶務文牘各員分掌各股事宜

- (一)會計股 掌理會計事宜由會計員任之
- (二)庶務股 掌理庶務事宜由庶務員任之
- (三)文牘股 掌理文牘事宜由文牘員任之

第九章 場務部

場務部分農場林場獸醫院各設主任一人分任之

農場分五股

- (一)作物股 管理作物區一切事宜由管理員任之

- (一)園藝股 管理園藝區一切事宜由管理員任之
 - (二)農產製造股 管理農產製造事宜由管理員任之
 - (三)蠶桑股 管理蠶桑事宜由管理員任之
 - (四)病蟲害股 掌理關於病蟲害一切事宜
- 林場分四股

- (一)育苗股 管理苗圃一切事宜由管理員任之
 - (二)利用股 管理伐木造林一切事宜
 - (三)林產製造股 管理林產製造事宜由管理員任之
 - (四)演習林股 經營臨平山演習林事宜由管理員任之
- 獸醫院分二股
- (一)獸醫股 管理獸疫預防及治療事宜由管理員任之
 - (二)畜產股 管理家畜家禽養殖事宜由管理員任之

第十章 訓育會

訓育會由校長及教職員組織之任訓育學生之責

第十一章 學生自治會

學生自治會由全體學生組織之但須由學生選舉教職員三人為自治指導員

學生自治範圍規定如左

- (一)關於研究學術事項
- (二)關於涵養德性事項
- (三)關於身體康健事項
- (四)關於社會服務事項
- (五)關於齋舍整潔事項
- (六)關於發展思想事項
- (七)關於課外作業事項
- (八)關於同學行為上之規勸事項
- (九)關於儲蓄及販賣事項
- (十)關於學校委托事項

第十二章 附則

本規程遇有修正之必要時由全體教職員會議議決修正之
本規程自公佈之日發生效力

本校今後之設施

夫教育之功能在能適應時勢造就人才以供社會之應用故學校首當注重時勢之變遷社會之情狀就其本校程度以定教育方針庶有成效之可睹當茲新學制施行之初尤宜取其縱橫活動之特點借鏡過去之缺憾審察將來之需要以從事乎興革焉

學制 舊學制農業學校編制方法定預科一年本科三年而所定課程每多概括教授不適於個性之發展故至畢業時輒少專精之研究而於農業實際上難收充分之效果新學制中等教育段取縱橫活動主義自當酌量地方實際情形以定期限及程度按浙江連年洪水為災人民生計日窘而以農民為尤甚農業教育首招收農家子弟當審察其經濟力毋使不克負荷惟農業科目繁雜各科學均與農業有關係非若工商僅學簡單之科目即足以求生活故農業教育決非短少時間所能收效茲就本省情形及教科上之支配定為五年制前二年授以普通學科及農業基本學科自三年起分系教授是期限既較舊制增一年而分系教授於時間亦較經濟於中等農業教育課業上之支配自可完足其新學制編制大綱附刊於後然試行伊始或未合宜隨時審察有待修正

教材 職業教育乃生計之教育故當以適應本地社會生活為職志無取乎博大高深且恐因是礙及應用之技能而無充分之研究茲定對於教材以就地取材為主旨調查本省農業情形因地制宜而改進之教材之審擇一以適合本地情形為歸例如茶橘甘蔗浙產頗盛特設是日以資研鑽

設備 設備未能完善教授殊覺困難且此後既有分系之規定學生研究事項必較前為多惟就現在

經濟狀況而言欲求設備完備蓋亦難矣故設備上祇能漸進於今二年間於普通農業學科上之設備先量力添辦後三年分系後則就所設各系學科需要之設備添辦之其最小限度亦必就其最需要者舉辦購置庶不致學理與實驗不能相印證而蹈空疎之弊

推廣 為學生畢業後應用於社會計自當使與社會相習而無隔閡之弊且使社會得與學校相接近以資觀感促其熟練農業社會自動改進之機在於此而社會對於農業知識技能之需求而信仰學校亦在於此惟為經濟所困未敢為大規模之圖謀以致坐言不能起行第就力量所及先行舉辦(一)設立農村義務學校(二)分配優良種籽苗木蠶種(三)廉價發售良畜種(四)義務診治家畜(五)調查農村狀況(六)農場造林場之代為設計(七)巡迴展覽(八)農業演講以上八項除(一)(二)(三)(四)已試辦外(五)(六)(七)(八)當盡力推行也

浙江省立農業學校新學制編制大綱草案

- (一) 修業年限為五學年每學年為二學期
- (二) 各學科均用學分制每學科每週上課一小時滿一學期為一學分實習及實驗折半計算
- (三) 第一第二學年習普通學科及農業基本學科須修滿一百四十學分
- (四) 第三第四第五學年分系修業現擬分為(1)作物系(2)園藝系(3)蠶桑系(4)畜牧系(5)農村教育系(6)造林系(7)森林利用系(8)森林經理系八系
- (五) 各系學科分為必修科通習科選修科三種最小限度須修滿一百六十學分
- (六) 分系後學生選定選修科目時須經本系主任認可
- (七) 本校第三學年各系課程與初級中學課程亦相啣接凡初中畢業者得受試插入三年級

一二年級科目

科目	學分	
	一年級	二年級
公民學	二	二
歷史附農業史	二	二
地理附農業地理	二	二
國語	四	三
外國語	一	一
算學	二	三
物理	二	四
化學	四	二
動物	三	二
植物	三	二
礦物	三	二
生理	四	二
體育	四	二
圖畫	四	二
昆蟲學		三
植物生理學		三
地質學		二
合計	七〇	七〇

浙江省農業學校十週紀念刊
作物系必修科目

科目	學年級		
	三年級	四年級	五年級
作物通論			
稻作論及實習	三	四	四
食用作物學及實習	一〇		四
優生學及實驗			
植棉學及實習		三	二
植茶學及實習		四	四
工藝作物學及實習			
甘蔗學及實習			
藥用作物學及實習		二	一
病害學及實驗		二	二
蟲害學及實驗		二	二
農場經營學及實習			四
農業生產利用論及實習	二	四	二
合計	二三	一三四	二二一

園藝系必修科目

科目	學年級		
	三年級	四年級	五年級
柑橘學及實習			
果樹學及實習	八	三	四
果樹剪定整枝法及實習	八	三	四
蔬菜學及實習			
高等栽培法及實習		六	二
園藝生產利用論及實習		二	四
花卉學及實習			
庭園學及實習			
盆栽學及實習			
優生學及實驗			
病害學及實驗			
蟲害學及實驗			
溫室園藝學及實習			
園藝經營學及實習			
合計	二三	一三三	二二二

浙江省農業學校十週紀念刊
蠶桑系必修科目

科目	學分		
	三年級	四年級	五年級
栽桑學及實習	三	一	
蠶體解剖學及實習	四	一	
養蠶學及實習	八	六	二
蠶體生理學	三	二	
細菌學	二	二	
蠶體病理學	二	二	
蠶病消毒法	二	二	
優生學及實驗		三	四
製種法及實驗		三	四
殺蛹乾繭論			四
製絲法		二	
屑物整理法		二	
蠶業經營論	二		二
合計	二四	二一	二二

畜牧系必修科目

科目	學分		
	三年級	四年級	五年級
牛學及實習	五		
馬學及實習	四		
羊學及實習		二	
豚學及實習		四	二
養鷄學及實習		三	
養蜂學及實習		四	
優生學及實驗			二
酪農論及實習			四
牧場經營論		二	
飼料學		二	
獸醫學及實習	一	八	
獸醫行政論		二	
細菌學及實驗		二	四
合計	一三	一三	二一

浙江省農業學校十週紀念刊
農村教育系必修科目

科目	學分		
	三年級	四年級	五年級
農學及實驗實習	一〇	一〇	八
教育學及實習	三	五	七
農村教育論	二		三
論理學	二		
心理學	二		
農村社會學	二	二	
農村改良論	二	二	二
農業工學及實習	二	二	二
農業經營學	二	二	一
農業教授法	二		
合計	一三三	一三三	二二一

造林系必修科目

科目	學分		
	三年級	四年級	五年級
造林學前論	三	八	四
造林學本論及實習		二	四
造林學各論及實習	五		四
造林學後論	四		四
森林植物學及實習	四		
森林保護學	四		
樹病學	二		
樹木害蟲學	二		
森林土木學及實習	六	四	四
測量學及實習	二	八	二
林業經濟學	二	四	四
合計	二二二	二二四	二二四

浙江省農業學校十週紀念刊
森林利用系必修科目

科目	學分		
	三年級	四年級	五年級
林產製造及實習			
材料學			
應用力學			
道路學及實習			
橋梁學			
砂防工學			
木材性質學			
利用學			
測量學及實習			
高等數學			
合 計	二 一 六	二 五 四 六 四	一 六 四
			二 一 二 七 四

森林經理系必修科目

科目	學分		
	三年級	四年級	五年級
測樹學及實習			
林價算法			
較利學			
經理學及實習			
測量學及實習			
製圖術			
造林學及實習			
森林土木學及實習			
林業經濟學			
林政學			
高等數學			
合 計	二 一 六	二 六 三	二 四 六
			二 五

浙江省農業學校十週紀念刊
三四五年級通習科目表

四十四

科目	學分	三年級學分	四年級學分	五年級學分
公民學		二	二	
國文		四	四	
外國文		六	六	
體育		二		
土壤學		四		
肥料學		四		
氣象學		二		
合計		二四	一四	一一

三四五年級選修科目表

科目	學分	科目	學分
農產製造	八	農業經營學	二
農藝化學	八	養鷄學	二
測量學	二	養蜂學	二
農具學	二	農村改良論	四
農產品評	二	農業簿記	二
養蠶學	四	森林利用學	三
栽桑學	二	造林學	四
製種法	二	森林經理學	三
製絲法	三	林政學	三
畜產學	四	水產養殖	二
獸醫大意	二	森林法律墾荒條例附	二
作物學	四	林學通論	二
園藝學	四	造庭學	四
農學	四	農政學法規附	四

浙江省農業學校十週紀念刊

四十五

歷屆畢業生姓氏錄

丙辰第一次農學研究科畢業生

姓名	字	籍貫	住址	通信處	現狀
吳榮堂	覺農	上虞	城中署前	直接	蕪湖第二農校教員
楊興芝	人瑞	義烏	北鄉柳村	城內陳大生號轉	省立第三苗圃助理員
蔣步瀛	雲波	東陽	黃錢坂	直接	留學法國
金爾成	汝玉	東陽	泗庭芳	直接	省立第四苗圃助理員
沈光熙	季和	紹興	偏門外沈釀堰	直接	農事試驗場技術員
雷銘丹	震青	<small>朝陝西</small>	城內西街	順天館轉	陝西省第一苗圃圃長
陳燭珍	萃儒	蕭山	城內十字街	直接	省立貧兒院教員
周汝沆	子濯	諸暨	小西鄉藏綠塢	<small>城內大街萬豫茶號 轉交十四都前莊坂</small>	未詳
杜一桂	士馨	上虞	東鄉杜村	源順油燭號轉交	未詳
單緯章	菊亭	奉化	西渭溪	亭下積善堂藥材轉交	<small>湖</small> 安徽省立第二農校教員
林廷悅	公懌	青田	山口鄉	直接	處屬乙種農校教員
周銓元	士衡	諸暨	小西鄉藏綠塢	城內萬豫茶食號轉交	本校農場助理
盧炳晃	麗廷	東陽	北門外亭塘	直接	浙江實業廳科員

張孝先	舜臣	餘姚	雲城鄉	新塘下張瑞泉米號	未詳
胡時雍	醒黎	蘭溪	西鄉厚仁胡	蘭溪縣立乙種農校	未詳
陳秉楹	伯安	富陽	剡源上官村	<small>富陽城內行道橋 號轉寄上官村</small>	未詳
何祥熊	慰宣	蕭山	臨浦鎮	臨浦直街通源錢莊	未詳
顧華孫	燕庭	武義	城內上街	直接	浙江森林學校教員
趙啓能	公愷	杭縣	<small>城內運司河下 三六號門牌</small>	直接	南高等師範學校農場管理
林宗遜	讓士	黃巖	八保坦	八保坦西林園直接	開設西林農場
范光華	燦如	蘭溪	西鄉范宅	東門外乙種農校	蘭溪縣立乙種農校教員
徐萊書	渺倩	諸暨	望反陽	<small>諸暨東門內道 正興鐵舖轉寄</small>	桐鄉乙種農校教員
童書丹	右銘	蘭溪	西鄉樓湖	東門外乙種農校	蘭溪縣立乙種農校校長
陳敬民	<small>定之原 家少</small>	黃巖	西城	直接	嚴州森林學校教員
徐松銓	嵩川	仙居	城內南門	直接	未詳
顧光祖	榮先	嘉興	嘉興北門外	<small>嘉興塘灣街萃源 祥誠魚號轉交</small>	未詳
張嗣恩	天擇	臨海	紅牌門	直接	省農會編輯兼農 事試驗場技術員
鄭文彬	後君	象山	橫埠	石浦鎮萬年春藥舖轉交	昌石鎮正誼高小學校教員
阮有壬	仲林	紹縣	嘯吟鄉	<small>紹縣蕭山第一縣立高小 校或紹興小金陳家台門</small>	<small>縣立第一高小校教員兼主任兼縣立女子師 範學校博物教員又私立尚德男女二高小校教 員</small>

楊郁熙	或羲	臨海	城內福初巷	直接	浙江實業廳廳長
孫駿	逸卿	鄞縣	孫家山	奉化斗門橋孫家山	杭北林牧公司技術員
俞寶聰	石介	桐廬	北鄉緞嶺村	胡大房轉	未詳
潘明法	公瑜	餘杭	舊市村	北鄉潘板橋	鄉農會正會長
蔣潤	普賢	壽昌	城內吉祥巷	直接	未詳
童尙麟	友梅	紹縣	延壽鄉	蕭山義順雜貨號轉交	在本鄉創辦小學校
張聯甲					已故
周耀昌					已故
劉雲朝					已故
王堯年					已故
陳鵬					已故
朱培棟					已故
余垂組					已故
王樂洲					已故

丁巳第一次森林學研究科畢業生

姓名	籍貫	住址	通信處	現在狀況
----	----	----	-----	------

陳應斌	仲文	<small>陝西 臨潼</small>	雨金鎮	陝西省立第二苗圃	圃長
雷世彬	蔚軒	<small>陝西 郿縣</small>	城中	城內東街靈崇和堂	陝西第二苗圃技術員
張福仁	靜甫		安吉 城內東街	直接	本校教員
謝明遠	定之		瑞安 瑞安林垵	瑞安林垵鎮	瑞安縣立乙種農校校長
徐家昌	壽卿		杭縣 杭縣	威乙巷二號	<small>浙江立農事試驗場</small> 技術員
金如海	我航		杭縣 城內	振豐酒米店轉	未詳
李寶鈺	子帆		上虞 驛亭鎮	直接	自營林業
金倬鵬	壽山		紹縣 偏門內清涼橋	湖州白阜原乾昌	創辦農業公司
施澤	潤生		平陽 平陽北港江邊	嘉興東門外永	技術員
何憲文	煥然	<small>陝西 藍田</small>	鐵連屯	亞柏鎮同志學校轉交	陝西第二苗圃技術員
張幼松	思善		嘉善 大雄鎮	嘉善城內集成旅	未詳
王春	逐初		淳安 茶園鎮	館內橫街汪益生交	未詳
楊偉文	章甫		浦江 楊里	城內橫街汪益生交	森林學校教員
梁爾嘉	績庵		杭縣 西湖	西湖法相巷	未詳
張若沅	芷香		浦江 馬安山	浦江白馬橋郵局	未詳
張福疇	九如		安吉 城內東街	春元堂藥材號內張宅	未詳

陳渾

已過

戊午第二次農學科畢業生

姓名	字	籍貫	住址	通信處	現狀
陳基陶	石民	新昌	桂溪村	嵊縣鏡嶺鎮轉桂溪	<small>曾派留日實習生東京國立西夕原農事試驗場實習</small>
許以高	龍山	海寧	諸橋鎮	硤石轉諸橋鎮許復和號	海寧縣立乙種農校校長
李行階	玉佩	鄞縣	李家埕	奉化江口鎮王萬星號轉	鄞縣縣農會會長
陳寅圖	淑農	仙居	四都陳	仙居橫溪鎮郵局	未詳
周應璜	友望	嵊縣	開元鎮	開元鎮大墳後	本校農產製造助教
孫汪度	子洪	衢縣	上墩	城內聚秀堂	<small>縣立第一高小學校教員</small>
吳選	衡甫	仙居	厚仁	田市鎮轉	臨安縣立乙種農校教員
胡潤琇	子香	奉化	後胡	奉化江口鎮精一齋轉	雲野林業公司職員
吳純	保衡	仙居	厚仁	田市鎮轉	經商
劉福種	饒齋	松陽	界頭	遂昌轉松陽界頭	麗澤書院研究文學
陳邦定	正之	衢縣	姜家山	衢縣水亭街鼎新米行轉	未詳
褚賢仁	贊卿	海甯	盧灣	硤石轉盧灣褚同壽藥號	海寧縣立乙種農校教員
何荃	椒嶽	義烏	桃汀	<small>義烏廿三里鎮何松盛號轉</small>	經營農業

何明枚	功甫	象山	儒雅洋	象山林勇房轉	未詳
吳景賢	吳山	嘉興	平湖東門外莊浜	<small>平湖東門外橫街 裕源仁布疋號</small>	省立第一苗圃職員
周惠湛	子元	東陽	橫路村	東陽玉山尖山鎮轉	未詳
馬鳳翔	子儀	東陽	金川	東陽千祥轉金川	湯溪乙種農校教員
徐 珏	開琮	江山	趙家	直接	未詳
徐學堯	義炎	紹縣	東浦	東浦孫家濃高踏道	浙江省立農事試驗場助手
徐 陟	子墀	江山	茅畝	江山破口徐同豐紙行轉	北京農業專門學校肄業
沈後乾	士垣	紹縣	東浦	東浦沈長興號	省農會幹事
何振韶	宣甫	象山	儒雅洋	象山林勇房	未詳

己未第三次農學科畢業生

姓名	字	籍貫	住 址	通 信 處	現 在 狀 况
童深海	公顯	鎮海	鎮海橫街頭	<small>鎮海小南門內橫 街頭阜泰號轉</small>	未詳
徐秋耕	伊野	上虞	下營	上虞乾號醬園轉	通海墾收公司職員
張國誠	子岳	上虞	五雲橋	城中乾康號轉	上虞乙種農校校長
章杏生	孔壇	富陽	章村	<small>臨浦轉河鎮興泰號 富陽轉章村聚和號</small>	浙江省立農事試驗場助手
汪芝盛	華卿	奉化	汪家村	<small>奉化蕭王廟孫 德生米號轉</small>	<small>蕭王廟孫 德生米號轉</small>

賈志駉	亦超	浦江	旌塢	浦江白馬橋永三和號轉	茂森公司管理員
徐思聰	叔聰	上虞	城內署前	上虞新街口同春染坊	上虞乙種農校教員
徐精忠	輔明	龍游	西鄉高敬	高敬高旂城飯鋪轉	未詳
孫 壩	伯友	東陽	城內上市頭	直接	本校助手
汪海晏	河清	崇德	茅家埭	茅家埭二十六號	未詳
徐懋亨	夢生	永康	卉川闊塘	永康八字牆轉闊塘後	浙江法政學校肄業
都如松	耐寒	海寧	袁花	硤石轉袁花朝西埭	海寧乙種農校教員
黃金鑑	莘農	上虞	城內	上虞成大灰棧	自營農業
錢 中	端夫	崇德	錢林溪	石灣查順興肉舖轉	未詳
葛積塘	毓卿	奉化	蕭王廟	蕭王廟生康錢莊	自營農業
徐士治	莘夫	天台	東鄉塘園	縣前寶昌南貨號轉	浙江專門法政學校肄業
支鐘明	亦農	嵊縣	西鄉支鑿路	城內西前街兆源號轉	浙江省立農事試驗場助手
趙繼元	黎正	杭縣	本城	本城裏橫河橋新三號	若園管理
錢士鑑	敏夫	嘉善	千窰	千窰瑞昌藥局	嘉善縣立試驗場職員
沈 渭	淇泉	嘉善	千窰	直接	嘉善縣立試驗場職員
徐象隆	巍然	新登	古竹	西門外老大生棧轉	未詳

姚元定 靜安 永康 葉花塘
 許奉璋 朝旭 東陽 梅峴
 姚紹虞 歷耕 蕭山 臨浦
 潘克和 達之 紹興

縣城十字街乾德堂轉
 金華南馬轉

未詳
 留學法國
 留學法國
 未詳

庚申第四次農學科畢業生

姓名 籍貫 住址
 林以盛 蔚如 龍游 城內十字街
 方旭升 曉初 湯溪 山峯
 湯仁 銘九 昌化 湯家灣
 章偉 稚僊 諸暨 浣北江龍
 宣雲龍 亦靈 浦江 虬樹坪
 胡封 仲秀 湯溪 倉裏
 黃鳴皋 聲聞 平陽 北港鎮
 童致和 守祥 龍游 湖鎮
 周頌 士亨 奉化 周家東門
 閻法康 雍熙 奉化 現住嘉善干窑鎮

通信處
 直接 湯溪楊埠廣泰
 直接湯第 米行轉交山峯
 諸暨東門外浮橋下
 公大裕木行轉江龍
 白馬橋轉
 縣內周益達南
 貨店轉交倉裏
 三門街天和堂藥店轉交
 萬一堂轉鄭童交
 奉化大橋汪泰豐號轉
 直接
 現狀
 湯溪乙種農校教員
 未詳
 自營農業
 浙江省立農事試驗場助手
 未詳
 留法
 未詳
 本校助手
 嘉善農事試驗場病蟲害
 科主任派乙種農校教員

陸成章 冠南 嘉善 陳莊鎮
 徐福林 慎強 諸暨 山環
 蔣文祥 芝農 上虞 南鄉南寶
 厲慕鶚 息盒 臨安 大巷街
 張松蔭 宇民 臨安 五柳橋
 姚祖顯 葉芳
 李熙亮 希亮 仙居 管山

誠信堂藥號轉
 臨浦陸盛南貨
 寶號轉交山環
 上虞章家埠島
 和南貨號轉
 直接
 直接
 城內李益茂布號收
 未詳
 已故
 嘉善乙種農校教員
 本校助手
 開口茶葉公司管理
 北京國立高等師範學校肄業
 臨安乙種農校教員
 已故
 未詳

庚申第二次林科畢業生

姓名 籍貫 住址
 許達 競先 平陽 泗鄉
 謝顯曾 立初 餘姚 第泗門
 貝仕邦 國棟 奉化 禽孝鄉貝家
 俞德鍾 靈甫 新登 山亞俞宅
 范廷煥 夢林 蘭溪 街超范
 周斐 鳳樓 江山 周家

通信處
 杭縣留下鎮沈
 寧南棧轉交
 餘姚第泗門人和二房內
 蕭王廟鎮同協康號轉
 桐廬翠溪鎮老
 元興號轉交
 蘭谿游埠萬源號轉
 清湖鎮周恆裕號轉交
 現狀
 泗安興墅公司管理
 未詳
 未詳
 未詳
 未詳
 國立農業大學肄業
 五十五

魏錫榮 惜鎔 諸暨 紅奕村
 俞荃芬 綏林 富陽 大造塢
 趙廷樑 耀南 諸暨 沙塔
 童信長 茂松 蘭溪 東莞
 戚兆炯 杏生 餘姚 湖堤
 孟紹緒 伯翔 諸暨 十二都
 吳道業 達泉 直隸 杭州枝頭巷
二十四號

諸暨風鎮蕭公茂酒號轉文
 大源高德隆轉
諸暨浮橋下公大裕木行轉文
 蘭溪游埠起源號
餘姚湖堤內交清記米號內交
諸暨倪萬隆轉
十二都聚和交
諸暨倪萬隆轉
十二都聚和交

浙江省立農事試驗場職員
 本校林場管理
 未詳
 未詳
 未詳
 浙江省立農事試驗場職員
 青島森林局技術員

辛酉第五次農學科畢業生

姓名 籍貫 住址
 樓振鐸 民警 義烏 行者塘
 唐啓思 文欽 建德 三都鎮
 鄒煊 子瑤 宣平 桃溪
 潘振端 子直 龍游 城內百歲坊
 高美銳
 蔡清芬 炳麟 蕭山 城內
 呂穉 子嘉 新昌 三山

通 信 處
 城內陳怡生號轉
 東鄉三都鎮
 桃溪鄒恆泰號內交
 呂復興棧直接
 包家弄
現住臨安城外橋
德大轉西墅村橋

現 在 狀 况
 浙江省立農事試驗場助手
 未詳
 未詳
 未詳
 未詳
 已故
 未詳
 未詳

蔣 晟 欽堯 臨海 湧泉
 金德成 達材 義烏 蜜溪
 徐 稼 希農 浦江 嵩溪
 施國璋 畊莘 桐鄉 南日暉橋
 舒以泰
 黃本谷 貽縣 廣東 南海
 徐典章 則卿 浦江 嵩溪
 毛 穎 達人 湯溪 安頭
 郎 仁 濟民 崇德 石灣
 郭湘鴻 鴻飛 瑞安 城內
 王善師 周文 義烏 上崇山
 徐元章 芾棠 浦江 嵩溪
 張鼎新 漢衡 吳興 南潯
 曹振榮 忌輕 嘉善 城內
 吳 炳 慎德 奉化 吳江涇

城內鬧市直街五號
 北鄉蘇溪鎮黃源昌號轉
 諸暨白馬橋郵局轉
硤石轉南日暉橋施同昌號交
 杭州扇子巷八十二號
 諸暨白馬橋郵局轉
 蘭谿遊埠同益號轉
 郎萬盛號交
 城內四柏巷
 江灣鎮郵局轉
 諸暨白馬橋郵局轉
 袁家弄
 冬園
 寧波橫溪裘村鎮轉

軍界
 浙江省立農事試驗場助手
 未詳
 海寧乙種農校教員
 已故
 未詳
 未詳
 未詳
 崇德小學教員
 未詳
 浙江省立農事試驗場助手
 未詳
 南通農業大學肄業
 上海世界書局編輯
 留學日本

壬戌第六次農學科畢業生

姓名	字	籍貫	住址	通信處	現狀
杜煒	貽彤	安吉	西鄉楊家墩	梅溪鎮大盛米行轉	安吉小學教員
徐達權	宗道	龍游	東鄉七都	湖鎮泰來布號轉七都交	未詳
吳江	君讓	龍游	東鄉余村金	龍游城內朱和盛客棧轉	本校助手
程祖方	念曾	長興	和年鎮方家莊	和平鎮祥豐號轉方家莊	未詳
戴昌燕	筆秋	上海	<small>哈同路民厚北里四百十八號</small>	直接	省立農事試驗場助手
陳賢業	洪疇	鄞縣	南鄉走馬塘	<small>後塘街水泰打米廠陳華福轉</small>	未詳
傅士元	子乾	浦江	白馬橋	白馬橋傅久成號直接	未詳
楊學詩	似蕉	嘉善	草里生	嘉善花園街李元盛號轉	未詳
張肇融	季良	溫州	永嘉	永強鎮寺前街怡和照園	未詳
陶均	玉輝	平湖	新倉	<small>新倉鎮輪影莊或陳高明號</small>	未詳
陸維決	瞻洛	餘姚	雲漾鄉	<small>餘姚城北鄉二塘頭陸源盛米號轉</small>	餘姚小學教員
戴文珪	季高	嘉善	干密鎮	第二國民小學校轉	未詳

辛酉第三次林科畢業生

姓名	字	籍貫	住址	通信處	現狀
潘爻	連三	昌化	清溪	昌化株柳鎮同元昌號轉	臨安乙種農校教員
周灝	養之	臨安	周家頭	臨安五柳橋孫乾泰號轉	臨安乙種農校校長
許廷佐	子襄	松陽	城北	<small>松陽城北永康鎮西街徐嗣後</small>	未詳
周祖燕	芭庭	雲和	城內	雲和城內西街古官街交	未詳
盛鴻儀	稷民	臨安	浪川村	臨安震昌號轉浪川村	未詳
陳壽榮	景山	永康	三十里坑闊塘後	<small>永康城內林泰興號轉三十里坑</small>	本校臨平山演習林助理
毛雲	夢燦	<small>原籍臨安現住浙江安吉</small>	良朋亭	<small>安吉梅溪鎮汪昇記號轉良朋亭</small>	未詳

壬戌第四次林科畢業生

姓名	字	籍貫	住址	通信處	現狀
邵溥慈	惠羣	蘭溪	西鄉椒石	<small>蘭溪女埠鎮春生堂樂號轉椒石</small>	未詳
趙汝才		蘭溪	上裏村	<small>蘭溪上鄉洲錢和昌號轉交</small>	嚴州樟櫛局職員
朱勳	輔章	安吉	尺五村	<small>安吉通鋪鎮全昌南貨號轉</small>	未詳
徐子瑾	世瑜	上虞	管溪	乾號醬園號轉	未詳
傅夢熊	佐周	浦江	白馬橋	諸暨白馬橋永三和號轉	未詳
陸費璣	端孫	嘉興	桐鄉	嘉興梧桐樹街	省立農事試驗場助手
章桂森	企林	湯溪	東鄉澤口	<small>湯溪羅潭口豐泰號轉澤口</small>	國立農業大學肄業

方鏡清 金華 孝順鎮
 朱元愷 義烏 畝田
 王培蘭 義烏 王蓮塘
 鄭政 惠民 臨安 官蕩頭
 吳樑 汝楣 仙居 厚仁村
 樓紳書 義烏 西鄉橋頭
 孟允明 義烏
 鮑匡國 其光 鄞縣 鄞江橋
 許芝儀 嘉興

金華孝順鎮黃大成號交 未詳
 金華畝田市鄭 未詳
 正順號畝田朱 未詳
 義烏佛堂鎮朱 未詳
 洪泰轉馬日埠 未詳
 臨安城外楊德大布莊轉 臨安乙種農校教員
 仙居西鄉田市鎮 未詳
 壽春堂轉厚仁 未詳
 上溪鎮德生堂號轉橋頭 未詳
 義烏城內直街阜亨號 未詳
 鄞縣鄞江橋繆萬椿號轉 杭北林牧公司職員
 未詳

辛酉第一次獸醫科畢業生

趙本性 志誠 諸暨 諸暨西門
 方六品 二伊 諸暨 諸暨湯家塾
 何鹿鳴 燕賓 蘭谿 蓮塘崗
 唐榮祖 廉伯 吳蘭 西門縣前街
 李光榮 金根 蘭谿 夏李

直接住址
 諸暨湯家塾孫同興米 行轉湯家塾方恆源號
 蘭谿永昌鎮萬 春和米行轉萬
 直接
 蘭溪游埠源茂寶號轉 寄水亭信源寶號文轉
 現 在 狀 况
 上海同文書院助教
 省立試驗場助手
 省立試驗場助手
 未詳
 未詳

項廷萱 仰喬 温州 永場
 陳 濬 哲庭 東陽 杭縣旗營
 吳保宗 海泉 嘉興 棲鳳
 陳孝廉 鐵咩 臨安 金岫嶺
 王耀庚 逸卿 龍游 溪口鎮
 李 皋 鶴九 富陽 壺源珠玩
 胡桂芳 子聯 永康 三十里坑龍川
 王 茂 如松 諸暨 諸暨沙搭王
 周振權 善同 紹興 曾浦
 陸維沂 餘姚 二塘頭
 高宗嶽 介三 嘉興 棲鳳區

永嘉永場七甲地方 未詳
 能翔里一街二號 未詳
 西門外轉馮順興酒店 嘉善乙種農校教員
 龍游溪口傳教本堂轉 未詳
 富陽楊口鎮同泰號 轉寄珠坑李家文 未詳
 永康八字牆轉龍川 本校獸醫院管理
 諸暨趙家埠同 豐號轉沙塔王 省立試驗場技術員
 紹興東浦雲集記酒坊 未詳
 二塘頭源盛順 記染坊轉文 未詳
 平湖西門朱天 元堂轉草堆里 留學德國

壬戌第二次獸醫科畢業生

趙啓林 季誠 杭縣 杭州運司河下
 何景范 挺生 東陽 東陽前鶴
 黃天錫 智生 溫州 平陽北港

杭州運司河下三十六號 東南大學農場職員
 東陽巍山轉交 茂森公司技術員
 平陽北港鳳臥灣直接 未詳

沈維金 達泉 杭縣 馬市街
沈恩濤 子濤 餘杭 運司河下

杭縣馬市街四百十五號 本校助手
杭城運司河下三十五號 中央獸醫防疫所職員

農科三年級

姓名	字	年齡	籍貫	住址	通信處
邢肇鑾	慕韓	二五	金華	東震鄉午塘頭	城內蓮花井恆豐號轉交
錢克剛		二一	江蘇溧陽		溧陽栽埠街大昌號轉中方橋
朱錫垂	憶萱	一九	桐鄉	樅院鎮	桐鄉濮院大街元泰衣莊內
李承祜	灝	一八	安徽	官埠橋	<small>桐城樅院官埠橋李宏豐號轉交李公和水號</small>
邵于傳	尙農	一八	餘姚	葛蒲塘村	餘姚南城萬生堂藥材轉葛蒲塘交
尤景梅		二三	江蘇	溧陽	溧陽栽埠鎮周生堂交
朱聖祥	麟書	二一	桐鄉	南門外	張恆誠油坊轉繡花濱交
李鴻升	子雄	二一	仙居	下陳	仙居縣朱怡和號轉交
余一畀	慕南	二一	昌化	河橋鎮	永和材號轉交
王祖堂	潤會	一八	嘉善	城內中和里	直接
李馨廷	德達	二〇	縉雲	舒洪鎮	舒洪鎮義和森號內交
朱士方	瑞甫	一九	桐鄉	翔后	石灣東市馬源豐交

農科二年級

姓名	字	年齡	籍貫	住址	通信處
章守定	馬標	一八	富陽	章村	臨浦公義雜貨轉章村
顏怡	尙義	二〇	麗水	城內	直接
葉沅	聲梧	二〇	黃岩	城內西橋翰家裏	直接
王益春		二二	義烏	青口	義烏佛堂王成記號轉青口
胡學文	郁齋	一七	安吉	古城	安吉梅溪鎮胡錦茂號交
毛雲暨	繼庭	二三	浦江	下大街	俞錦川轉低坂毛義信號
童毓秀	尉然	二六	武義	童蘆	武義下街王隆昌轉童蘆
黃良士	直甫	二二	長興	和平鎮	長興和平鎮仁和煙號轉黃家灣
林搏武	鈍父	一八	平陽	下魁	平陽蒲門下魁
余祖達	石泉	二三	昌化	西九莊	昌化河橋余義泰轉西九莊
張堂坤	覺真	二〇	平湖	後崗	平湖城內滙上
盛仲蕃		一九	松江	後崗	松江南後崗鎮華同泰南貨號轉交
王祖鴻		二〇	嘉興	嘉興城外	平湖西門外元裕米行轉西王埭
徐光輔		二二	紹興	澁富鄉	蕭山瓜瀝鎮信泰洽記酒坊

王盛清	壹鑫	一九	金華	雅里	金華城內蓮花井恆豐號轉
包啓煌	嶧羣	二〇	鎮海	莊市包家	直接
何齊元	孟雄	二二	臨海	臨海城內新開巷二號	直接
章斯玉	寶恩	二〇	富陽	章村	臨浦河鎮轉章村茂興號
樓人傑	俊卿	二〇	義烏	西鄉夏演	義烏上溪德生堂轉交夏演
張桂棠	子臣	二二	義烏	鶴田莊	義烏蘇溪鎮亨記轉
李承昌		一八	金華	王垣	金華城四牌樓朱吉生寶號轉
張樹藩		鹿笙	二三	平湖新倉鎮	平湖新倉水橋上進士第交
李慶堂		二二	平陽	南港靈溪	平陽南港靈溪王立大號轉
陳書闌	芝芳	二二	浦江	城內後街	陳普生轉
許世芳	伯衡	一八	平陽	靈溪街	平陽南港靈溪街下街
何廷威	子儀	二二	義烏	何泮山	義烏振豐號轉何泮山
俞廷翰	錫元	一九	諸暨	珠稼塢	臨浦義號雜貨店轉大橋頭轉珠稼塢
陳凱	豈凡	二二	浦江	城內後街	陳普生轉
邢吉人	惠卿	二〇	金華	午塘頭	金華城內蓮花井恆豐寶號轉
陶震	郁斐	二〇	宣平	桃溪山下	宣平桃溪山下陶恆昌寶號轉

農科一年級

王樂安	曹銀	一八	蕭山	臨浦鎮	臨浦灰街同和灰行轉
趙璧城		二二	江蘇松江	張堰	松江張堰鎮東楊胥王存心藥號轉
莊世彬	鈞野	一九	奉化	忠義鄉曹村	餘杭北鄉林牧公司
胡開棊	學琦	二二	江山	官溪	江山官溪鄉胡恆盛號轉
顧公德		二二	上虞	杏樹下	虞城管鑫裕號轉交杏樹下
李渭深	寶璜	一九	東陽	李宅	東陽李宅鎮交
周煥光		二〇	諸暨	諸暨十四都藏綠	直接
張致彬	崙山	一八	浦江	西鄉石馬頭	浦江履信堂寶號轉
王培根		一八	上虞	上虞十五都龍潭	上虞章鎮鄺恆和轉交龍潭
舒英	春谷	一八	縉雲	縉雲城外舒洪鎮	縉雲城內何本生號轉舒洪鎮
柯珏	華裾	二二	仙居	十九都柯思沃	仙居西鄉田市鎮轉柯思沃
陳南邠		二〇	貴州貴筑	現住杭城嚴衙街十號	直接
樓青松		二〇	餘杭		餘杭南門蘇聚興轉天津山莊
朱松		二二	臨海		直接

潘日章	玉文	二〇	東陽	玉山黃坑	嵊縣鏡嶺脚轉前山坂
陸鴻書		一八	蘭溪	蘭溪十五都六村口坂	蘭邑南街鄭三陽布店轉交
童錫光		二二	武義	武義東區童路	武義縣王公茂號轉童路
李嗣舜	鹿耕	一八	東陽	東陽八都李宅	直接
孫鶴銓		二〇	新昌	南門孫宅	直接
厲熙琴		一八	東陽	東陽縣玉山鄉	直接
郭堅	起榮	一九	蘭溪	上朱	直接
朱文達	斐然	一九	義烏	後宅	直接
周國香	祉祥	一九	東陽	現住杭城釘鞋巷	杭城釘鞋巷十九號

林科三年級

姓名	字	年齡	籍貫	住	址	通	信	處
朱公垣	寧侯	二十	平陽	南港鎮		温州平陽南港橋墩門洪禮興號轉交		
馬本中		二二	嵊縣	浦江鎮		嵊縣浦口馬樹記交		
李志仁		二三	東陽	李宅		李宅鎮(郵局直接)		
朱仁志	德種	二二	江山	長臺鄉		長臺鄉朱正源號轉		
徐建初	立基	二三	江山	峽口鄉		同春堂轉交		

毛應馨	仲章	二〇	江山	城內慈橋亭	直接			
周葆元	珍珊	二二	浦江	城內大街	張恆泰轉交周宅			
嚴敬	慎卿	二三	江山	桂淤頭鄉	城內姜源茂			
潘譔	伯謹	二二	安吉	下城村	安吉梅溪汪昇記轉交			
鄭霖	雨庚	二二	衢縣	三山村	縣西街利益水果行轉			
王覺	悟非	二三	永嘉	上河鄉陶灣	永嘉上河鄉瞿溪上殿邊朱聚源號轉			
成紹唐	敬文	一八	湖北荆門		<small>湖北荆門縣南臺鎮記羅馬行轉交 或荆門縣城內高家廟四首</small>			
傅相廷		二〇	金華	文星鄉傅村	金華孝順鎮傅村傅悅春轉			
李應清	九淵	二二	浦江	城內後街	李慶豐直接			

林科二年級

姓名	字	年齡	籍貫	住	址	通	信	處
潘明	月暉	二二	新昌	東鄉儒香鎮		新昌城內又街口其昌南貨號轉		
黃雲勝	克夫	一九	瑞安	麗香		溫州大南門內王廣源號轉瑞安麗香		
李賢修		一八	平陽	江南東社		平陽江南宜山東社		
莊正經		一八	江蘇松江	松江張堰鎮		<small>江蘇松江張堰鎮東 市徐泰順雜貨號轉</small>		
姚士偉		二二	臨安	五柳橋		直接		

陳敬森 一九 湖北大冶 金華浦口

金華低田鎮何泰興寶號轉浦口

林科一年級

祝潮 二〇 建德 馬目埠 建德西門街巷口王寶泰轉交馬目埠

林樹藝 蔭山 二二 平陽 蒲門下魁 直接

張錦仙 二〇 義烏 上金 直接

廖慶慶 伯益 二一 平陽 北港鳳林 直接

周振華 一八 紹興 東浦 直接

胡標清 澄甫 二〇 金華 白沙鄉長山 金華咸泰南貨恆號轉長山

朱一彰 一九 義烏 後宅 直接

金祖仁 一九 義烏 義烏七都油牌磑 義烏蘇溪鎮萬興德記轉交油牌磑

潘伯英 十八 紹興 笕橋營市隆昌 紹興皋埠鎮三湖涇三涇學堂收

龔李德純 緞庭 一七 四川遂寧 笕橋營市隆昌 直接

獸醫科三年級

姓名 字 年齡 籍貫 住 址 通 信 處

壽秉仁 樂山 二一 諸暨 竹月湖 諸暨新合盛米行轉交竹月湖

金泉 久淵 二一 青田 現住杭州華嚴寺巷二十二號 二都油竹雅沃金永茂號轉

獸醫科二年級

姓名 字 年齡 籍貫 住 址 通 信 處

吾浩然 養真 二〇 衢縣 三橋頭 直接

吳鴻義 蘭甫 一八 浦江 西鄉前吳 直接

陳耿光 介通 一六 黃岩 西鄉小澧香亭廠 黃巖西鄉小澧橋陳美昌寶號轉香亭廠

王爾康 百強 二〇 紹興 紹興南街積水術四號 直接

農豫科

姓名 字 年齡 籍貫 住 址 通 信 處

趙景歧 西農 二三 玉環 芳杜倉大前番 玉環清港曹同壽轉交

林世炯 一九 貴州 興義城內太和街 浙江龍游警察所轉交

鄭秩如 一五 青田 宗陽宮警察所 直接

徐錦渭 登耀 一七 義烏 北鄉樓存傳 義烏郵局寄交廣泰和號轉

聶其佑 疊聲 二一 湖南 湖南衡山西門外 上海楊樹浦恆豐紡織局

徐陳壁 寶華 一七 黃岩 現住嘉興新南市 直接

周如金 一六 湯溪 東鄉開化 蘭溪城內生泰號轉交

劉 屋	一七	湯溪	西鄉擇口	湯溪城內姜天瑞號轉交
蔣 宏	一七	湯溪	西鄉蔣村	湯溪城內正豐號轉交
錢 卓	一六	杭縣	杭城大第衙街十二號	直接
陳 艮	二四	義烏	坭塢莊	義烏蘇溪鎮郵局轉
葉朝光	二〇	武義	草馬湖	武義橫街小南門源裕號轉
楊 茂	一九	義烏	北鄉楊街	義烏城內陳振華染坊轉
章宗紀	一七	吳興	扶港	湖州城外扶港鴻遇堂轉
黃 韶	二〇	臨海	臨海蒲峯	臨海章安鎮方萬盛藥號轉蒲峯
周適觀	二〇	嵊縣	白泥墩	嵊縣芷相醫院轉
蔣敏恆	一九	臨海	蔣家山	臨海汎橋方鼎盛號轉
樓如松	一七	蕭山	樓家塔	臨浦轉河上店傅沂記紙棧轉樓家塔
錢廣生	一七	山東濟寧	寬橋	寬橋衛隊團
何文中	一八	嘉	上河鄉方香	永嘉乘涼橋李日豐旅館轉交
林豫科				
李正仙	一九	東陽	板砵	直接
姓名	字	年齡	籍貫	住 址
通 信	處			

高成龍	一八	孝豐	山河鎮	直接
鄭學循	志定	二〇	嘉興	東門內周東灣
邵子根	山農	一七	餘姚	餘姚南鄉雙 雁鄉高龍塘
何文蔚		一七	餘杭	木香街大夫第
孫 箴	仲和	二三	東陽	城內上市頭
盧 鏘	玉鳴	二一	東陽	盧宅

前農業教員講習班職員及畢業生姓氏錄

教職員部

姓名	字	籍貫	職	務	住 址
陸家鼎	定九	江蘇崇明	前所長	崇明城內	
任壽鳴	靜甫	海鹽	前所長	已故	
金兆棧	仲蓀	金華	前所長	金華府城內三牌坊	
姚漢章	作霖	杭縣	前校所長	杭縣九曲巷內	
葉 芸	叔芸	黃巖	前校長	黃巖城內西街	
吳 岷	庶晨	奉化	校長	寧波全家灣奉化會館轉吳江涇	
木村卯三郎		日本 縣石城郡	前主科教員	日本	

林鵬	德先	瑞安	前主科教員	瑞安大嶼
陶昌善	俊人	嘉禾	前主科教員	嘉禾
王澤南	伯山	江蘇江寧	前主科教員	南京車兒巷
呂荃	介丞	江蘇江寧	前主科教員	南京評事街
鄺師韓	篆丹	嘉禾	前主科教員	嘉禾
程繩植	乾初	安徽婺源	前主科教員	
李德祥	炳南	江蘇如皋	前主科教員	
范運樞	高平	上虞	主科教員	上虞城中
俞良謨	允嘉	奉化	主科教員	奉化城中
陳敬衡	雄飛	黃巖	主科教員	黃巖西城橋上街
張雄訓	藝園	鎮海	主科教員	鎮海北鄉清水浦
胡溶泰	嶽青	慈谿	主科教員	慈谿觀海衛
趙榕	友梧	江蘇山陽	主科助教員	
張保寅	月舟	杭縣	蠶桑教員	杭縣艮山門外
陳耀	光甫	上虞	獸醫教員	上虞梁湖鎮
任世楨	幹卿	海鹽	前博物教員	杭縣上興忠巷

方會澄	冽泉	義烏	前論理兼國文教員	義烏川塘方
胡麟閣	德銘	衢縣	前體操教員	杭縣下羊市街
陸鍾麟	玉書	淳安	前圖畫體操教員	杭縣東清巷
包敦善	蝶仙	吳興	前圖畫教員	杭縣上八街巷
汪鳳岐	吉孫	杭縣	前官話教員	杭縣太廟巷口
洪百庚	鏡西	江蘇山陽	算學兼物理教員	杭縣大塔兒巷
許願空	繩翰	杭縣	<small>國文兼教育學 教授法教員</small>	杭縣凌木梳巷
孫祖烈	成伯	餘杭	英文教員	杭縣小廟巷口
沈慰宸	子良	杭縣	日文教員	黃巖烏巖短洋
俞澍銘	若泉	黃巖	圖畫教員	
孫增大	庚三	富陽	倫理教員	黃巖路橋鎮
管望濤	線白	黃巖	前教務員	
方會澄	見前		前教務員	
褚德順	幼覺	餘杭	前舍監學員	杭縣菜市橋東堍
金鑽先	紹希	嘉禾	前監學員	上海小南門城內救火聯合會後面
羅儁	虬伯	黃巖	教務員	黃巖路橋鎮

董康 暫香 杭縣 文案兼庶務員
 杭縣柴木巷
 林國謨 佐卿 杭縣 監學員
 杭縣珠冠巷
 陳仁傑 靜山 杭縣 檢察員
 杭縣華藏寺巷
 龐鏞 達甫 杭縣 會計員
 杭縣葉家弄
 李助 翰卿 金華 前會計員
 金華芙蓉鄉螺嶺信由城內三牌坊金轉
 張宗鐸 祖良 安徽績溪 書記員
 杭縣里仁坊巷
 李智炳 南樵 杭縣 前書記員
 杭縣甘澤坊巷
 包如賢 金琳 上虞 校醫
 杭縣下羊市街

畢業生部

姓名	字	籍貫	住址	通	信	處
祝峻	竹巖	蘭溪	嚴州建德南鄉馬目埠	嚴州沈濟成藥店轉		
盧行素	革非	黃巖	黃巖島巖	直接		
盧文藻	澄波	樂清	蒲罍坎頭下	樂清虹橋應永生號轉		
范震來	劫士	太平	西鄉虞畧	直接		
沈德均	叔平	嘉善	嘉善楊廟鎮	直接		
施維藩	商霖	永康	永康唐先莊	永康山川壇呂永達布店轉		

周大資	濟民	東陽	東陽南鄉清堂	東陽傅鼎和號轉		
童授袁	成一	永康	永康唐上莊	永康董德和藥店轉		
沈鏘鳴	玉懸	景寧	景寧一都鶴口	<small>青田大埠頭廣德轉水南葉振邦轉小溪嶺板牌恆泰轉</small>		
程卓	一農	平陽	平陽縣城西區后垵	直接		
宋崇德	賓周	上虞	上虞潘家陸	上虞永裕油燭店轉		
陳方剛	伯瑜	永嘉	永嘉縣柘溪龍沙鎮包畧	永嘉縣東門外周義源行轉		
王明徵	醒迷	樂清	樂清柳市鎮東皇社	直接		
包震西	充甫	東陽	東陽南鄉防軍	東陽傅鼎和號轉		
何傑	漢三	義烏	義烏西鄉東河	義烏城西陳天德仁記轉		
鄭皋	詠仙	臨安	臨安西竹林村	臨安衣錦坊姚祖範轉		
孫耀東	旭齋	永康	永康縣城內	永康程泰隆號轉		
郭有容	凱雄	東陽	東陽歌山	東陽傅鼎和號轉		
吳運鯤	冲遠	太平	太平牧士九分	牧士杏林春藥店轉九分		
梁溥	氣浩	黃巖	黃巖樂山	直接		
丁晃	仲南	義烏	義烏佛堂鎮丁新南山	直接		
樓子元	慶治	蕭山	每岑莊	臨浦余大生藥店轉河口鎮天福堂藥店轉		

祝炯 <small>原名亦清</small> 雄歎 湯溪	湯溪西鄉祝家店面	湯溪羅埠鎮胡成泰南貨棧轉
楊品鱣 閔秋 東陽	東陽南城朝北廳前	東陽傅鼎和號轉
沈廷哲 吉民 仙居	西鄉橫谿鎮	直接
胡豐珏 寶臣 建德	梅城大南門趙家弄	直接
蔣鏡明 丹湖 浦江	浦江沙城頭	浦江城內紫荆藥店轉沙城頭
徐浚 振農 德清	德清縣東街	直接
蔣雄志 志遠 臨海	台州左營巷	直接
楊體彪 漱玉 平陽	平陽北港新垵	直接
張紹良 倭薪 東陽	東陽亭塘	直接
水鑑決 鏡如 蘭谿	蘭谿水亭鎮	蘭谿縣北街吉六藥店轉
徐思穉 <small>原名鴻文</small> 鴻文 江山	江山縣北鄉蓮塘	江山縣城內慶仁堂藥店轉
周祖斌 曉桑 諸暨	諸暨縣後	直接
封保鹿 芝祥 海甯	硤石斜橋鎮	斜橋于大源藥店轉
丁昌壽 渭祥 蕭山	蕭山戴村	臨浦牛場頭孫家道側余綬卿君轉戴村
屠謹禮 柏彩 嵊縣	嵊縣江東村	嵊縣城內西前街宏濟堂藥店轉
朱紹勳 雲啟 太平	太平溫嶺街朱二美布莊	直接

潘炳文 耀樞 杭縣	長慶街西首	直接
鍾安國 平之 諸暨	諸暨小東鄉落加塔	諸暨中眼橋裏蔡景仲君轉
黃振華 篆生 浦江	黃宅市新店	浦江東鄉黃宅市恆一堂藥店轉
葉振邦 靖谿 青田	青田水南	青田大埠頭項瑞德轉
葉蔭深 茂廬 孝豐	孝豐東鄉山湖鎮	<small>孝豐城東汪永隆號轉 玉都山河鎮治大號轉</small>
陳星臺 鉅川 諸暨	諸暨北鄉	巖口郵政分局轉
陳雄圖 百祥 新昌	新昌城內東街雙臺門	直接
斯文煥 有章 分水	分水設峯村	分水縣城中永興潤南貨棧轉
陸荷生 公庭 杭縣	大和巷	直接
屠彬 魯卿 平陽	平陽南港靈溪浦尾	直接
吳由強 矯如 諸暨	諸暨柯溪塢	諸暨城外同陞堂客棧轉陳蔡春成堂轉
蔡遐 蟄農 瑞安	瑞安青泉鄉周田	瑞安莘籐皆春醫園轉
陸洲 步瀛 杭縣	太廟巷	直接
張承祜 伯良 山陰	昌安門外洋港村	昌安門外正記油坊轉
張鎬 西銘 嘉禾	<small>嘉禾新築鎮張 源盛西號米行</small>	直接
羅效水 公孟 鎮海	鎮海北路駝橋後羅第	直接

潘秉鉞	志成	於潛	於潛麻車埠	於潛順天在藥店轉
尹兆堂	志堯	金華	金華臨江	金華城外黃乾昌昇轉臨江尹振盛號
胡漢龍	瑞雲	永康	永康庫川莊	永康縣山川壇元升棧轉庫川胡濟源號
楊耀文	魯欽	杭縣	江干楊茂興行	直接
朱鑾	少卿	富陽	富陽赤松山下	富陽城中市心巷口餘慶堂藥店轉赤松山下
俞之新	同甫	奉化	奉化新三埭樓屋	直接
施德芬	馥生	寧海	寧海城內雞行口	寧海城內施協源號
錢士燮	梓榮	杭縣	章家橋道院巷	直接
金可鑄	誠孚	嘉禾	城內大街三登橋西首	直接
金彭年	公頤	山陰	杭縣下華光巷	直接
王振燧	仲炎	山陰	紹興鳳儀橋	直接
陳安寶	善夫	黃巖	海門橫街馬院	海門路橋鎮泰亨布店轉
胡文衡	鑑甫	永康	油仙鄉庫川	永康山川壇元升棧轉庫川胡濟源
汪喜清	柳溪	安慶懷寧	安慶高井頭汪謙和錢店	直接
姚祖虞	嘯農	金華	金華縣東鄉載甸	金華縣東關汪宏源號轉載甸
王之言	玉絃	桐廬	桐廬晦巖村	桐廬橫村埠瑞裕仁藥店轉

曹承宗	燕甫	杭縣	木衙營朝南台門	直接
章毓彬	楚州	金華	金華城東蘭露井	直接
周趙新	翼農	樂清	樂清望萊橋下	直接
傅廷良	治猷	衢縣	衢縣東鄉樟樹鎮	直接
姚天賦	楚青	杭縣	東太平巷	直接
唐錫春	子東	新昌	新昌東鄉真詔村	黃澤鎮同春號轉 真詔村恆大轉
邵廉	伯文	杭縣	三元坊巷	直接
葉震東	嶽崧	安吉	安吉羊壩頭	皖省桐城西鄉青草壩橫街鄧仁泰米行轉
張承恩	繼良	衢縣	衢縣南鄉黃壇口	衢縣城內城隍廟巷樟根轉
朱祖榮	葆蓀	山陰	紹興偏門清涼橋文武司	直接
姚源	左泉	餘杭	餘杭城內首嬰堂 後面方井間壁	直接
蔣祖塘	蘭平	杭縣	城隍山四宜亭邊	直接
陳應沅	芷湘	嘉禾	嘉禾城內梧桐樹街	直接
蔡景仲	仰山	諸暨	諸暨中眼橋裏	直接
徐楚翹	壺島	諸暨	諸暨小東嶼王坂陽	諸暨城內奉山堂藥店轉 街亭鎮九輪堂藥店轉
嚴雅懷	肆三	寧海	寧海西鄉	寧海王和興號轉

蔡子英	少雄	諸暨	杭縣裏龍舌嘴道院巷口	直接
應昌培	伯宜	寧海	寧海城內同蔚春藥棧轉	直接
徐一亨	公達	衢縣	衢縣澁寧巷	直接
林祥鰲	立山	寧海	寧海城內益新衣莊轉	直接
屠世享	光狹	嵊縣	嵊縣北鄉禹溪莊路廊丁厚全轉	直接
趙霖	和仲	杭縣	貫巷	直接
葉之桐	嶧南	慈谿	杭縣豐樂橋震和堂藥店	直接
裘馥棠	邦傑	嵊縣	嵊縣崇仁鎮	直接
馬鍾英	公蒨	杭縣	四條巷	直接
王文俊	粹如	昌化	昌化西區十都	直接
馬國綸	濟泰	東陽	東陽北鄉懷魯鎮	直接
葉朝陽	東巖	武義	武義草馬湖	直接
王吉曦	曙秋	桐廬	桐廬晦巖鎮	直接
項斯忠	國標	青田	青田六上都灘頭莊	直接
王憲濟	若川	黃巖	杭縣鬪富二橋	直接
周德銘	政善	諸暨	江蘇崑山朝陽門西倉橋	直接
黃兆玉	石仙	金華	金華大黃村	直接
			金華城中益生號轉大黃村黃恆興號內	

終