Nous retirant des Affaires !

La Maison C. O. D. de Vêtements confectionnés ; nouveaux numéros 614 et 616 rue Canal.

$75,000 de valeurs, en beaux vêtements confectionnés de printemps, d'été et d'hiver,

Pour hommes, jeunes gens et enfants, ainsi que des articles de toilette et chapeaux, pour hommes, la balance du stock

du magasin au coin des rues St-Charles et Gravier, bâtisse qu'il nous faut céder à la Compagnie du Télégraphe Postal.

Pour l'agrement du public, nous avons loué pour un temps limité seulement, la bâtisse Nos 614 et 616 rue Canal, où nous offrirons au public la plus grande vente au rabais, qui ait jamais eu lieu ici. Nous déménageons maintenant et sommes occupés à réduire les p ix de notre stock. Nous serons à même le 30 mai 1896, de faire l'ouverture de grande vente au rabais. Venez vous convaincre par vous même que cette vente que nous allons faire, afin de nous retirer des affaires est de bonne foi, commençant le samedi, 30 mai 1896, aux nouveaux Nos 614 et 616 rue Canal entre St Charles et Carondelet. Pour la commodité de ceux qui ne pourront y venir de bonne heure, nous resterons ouvert jusqu'à 8 heures du soir.

27 mai—27 29 31

LISTE DES NAVIRES DANS LE PORT.

STEAMERS. Nom.	Destination	Mouillage
Astronomer	Liverpool	Gretna
Clinton	Laid up	Alger
El Sud	New York	Alger
Ethelgonda	Rotterdam	Canal Harvey
Excelsior	New York	Alger
El Mar	New York	Alger
Galicia	Galveston	3e dist. 27
Gusale	Laid up	Alger
Jari	Bluefields	3e dist, 30
Knickerbocker	New York	2e dist, 8
Portuguese Prince	Gênes	Alger
Parahyba	Havre	4e dist 41
Stillwater	Belize	3e dist, 30
Vesta	Liverpool	Westwego
NAVIRES.		
Else	Brême	Chalmette
Susanne	Brême	Chalmette
BARQUES.		
Giannina	Espagne	rue Ire
Elizabeth	Brême	Chalmette
Gustave and Oscar	Brême	Chalmette
JOELETTES.		
Hildegard	.....	6e dist
Kate S. Flint	Espagne	1er dist. 33
Nan M. Dantzler	Pascagoula	6e dist
Santo Otero	Laid up	1er dist. 13
Sunbeam	Cap Gracios	Alger

Liste des navires partis pour la Nouvelle-Orléans

NEW-YORK

Steamship Hudson, Rendle.....parti 23 mai
Steamship El Norte, Hawkins.....parti 23 mai

LIVERPOOL

Steamship Louisianian Foss.....parti 23 avril
Steamship Legislator Tonant.....parti 16 avril
Steamship Mexican, Alexander.....parti 29 avril
Steamship Orion, Lane.....parti 7 mai
Steamship Wm Cliff, Edwards.....parti 14 mai
Steamship Nicaraguan, King.....parti 9 mai
Steamship Barbadian, Highton.....parti 20 mars

BREME

Barque Alice Rickmers, Dress.....partie 2 mai

GLASGOW.

Steamship Highland Prince, Coleman .....parti 20 mars

LONDRES

Steamship Cayo Mona, Pope.....parti 16 avril

DUNKERQUE

Barque Auguste, Bothe.....partie 15 avril

PALERME.

Steamship Lalebam, Brown.....parti 1er mai
Steamship Robt. Harrowing, —.....parti 21 mai

VERA CRUZ

Goelette Flora Westbourne, Nieman.part 24 avril

ROTTERDAM

Steamship Aco, Pool.....parti 8 mai

MONTEVIDEO.

Steamship Aldgate.....parti 9 mai

RIO DE JANEIRO.

Steamship Canarios.....parti 9 mai

ST-VINCENT, CAP-DE VERDE

Steamship Hazel Branch, Lee.....parti 21 mai

PERNAMBUCO

Navire Favorite, Johannesen.....parti 4 mai

MILLIKEN.—Décédé, le 28 mai, à 9 35 A. M. RICHARD ALLEN MILLIKEN, natif de Waterford, Irlande, à l'âge de 78 ans. Les amis et connaissances sont invités à assister à l'enterrement qui aura lieu ce matin, vendredi, à 10 heures, de sa dernière résidence, rue Première, coin St Charles.

Pas de fleurs.

SARRAZIN—Décédée hier, jeudi, 28 mai, à 2 50 heures du matin, MLLE M. ADÈLE SARRAZIN, à l'âge de 26 ans, native de la Nouvelle-Orléans. Les parents, amis et connaissances de la famille sont respectueusement invités à assister aux funérailles qui auront lieu aujourd'hui vendredi, 29 mai, à 10 heures du matin. Le convoi partira de la résidence de son beau-frère Charles E. Sarrazin, No 722 rue Kerlerec, entre Royale et Bourbon.

MESSE FUNÈBRE.

Une messe sera dite à la Cathédrale St-Louis, le vendredi 29 mai pour le repos de l'âme de Mme PLACIDE CANONGE, Jr, (née Louise Fuselier). Les amis et connaissances de la famille sont prié d'y assister.

28 mai—2 t.

JOHN BONNOT.

Entrepreneur de Pompes Funèbres

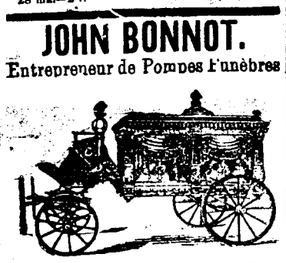

Raoul Bonnot, Directeur.

No 623 rue Ste-Anne,

Téléphone No 1043.

15 mai—1

50 sous EXCURSIONS

STEAMER

NEW CAMELIA

jusqu'à nouvel ordre mènera les passagers à

MANDEVILLE.

50 sous aller et 50 sous retour

Jours d'excursions, 50 sous aller et retour.

W. G. COYLE & CO., Agents.

No 3 2 rue Carondelet, encoignure Union.

29mai—3t

$1.00 POUR COVINGTON.

Routes et McKillget et Robert Bacon ont établi une ligne de diligences entre Covington et Mandeville, faisant connect avec le vapeur New Camelia. Prix du passage par diligence, 50 sous; prix du passage par le vapeur de chaque côté, 50 sous.

New Camelia, de chaque côté, 50 sous.

29 mai—3t

LE GUIDE DE POCHE

France-Américain. Edition 1896.

L'édition du Guide de poche franco-américain, renseignant sur les Etats-Unis et le Canada, est en préparation, elle sera beaucoup plus considérable que l'année dernière, de nombreuses illustrations y figureront. Cinq cartes, notamment celle de la Nouvelle-Orléans seront insérées dans l'édition vendue 25 cents.

Les personnes qui désirent voir figurer leurs noms et adresse dans l'annuaire commercial du guide, n'ont qu'à envoyer 25 cents à l'Editeur M. Dermigny, 126 W 25th Str., New York. Elles ont droit, en outre, à un exemplaire gratuit dès l'apparition du volume.

Bulletin Financier.

Jeudi, 28 mai 1896.

COMPTOIR D'ECHANGES (CLEARING HOUSE DE LA NOUVELLE-ORLÉANS.

Jusqu'ici cette semaine.....	$5,981,919 00	$858,672 00
Même temps la semaine dernière..	6,794,262 00	855,955 00

MARCHE MONETAIRE.

Nouvelle-Orléans—La demande s augmente un peu, mais le montant d'argent sur le marché continue considérable et les prix sont un peu plus stables.

Argent exceptionnel.....	—@7
do A1.....	—@8
Prêts sur garanties collatérales.....	5@6
Time do do	6@7
Papier hypothécaire.....	6@8

Monnaies américaines et étrangères et Billets de Banque.

MONNAIE—

Souverains Victoria.....	$4 80@4 90
20-francs.....	$3 80@3 90
Doublons espagnols.....	$15 40@15 60
25-pesetas espagnols.....	$4 70
Or léger américain.....	97@97 50
Argent mutilé américain, par os	52@54
Dollars mexicains.....	51@54
Sols péruviens.....	47½@49
Pesos chiliens.....	47½@49
Argent anglais, par £.....	$4 60@4 80
Billets de la Banque d'Angleterre.....	$4 80@4 90
Billets de la Banque de France...	18¾@19¾

LONDRES—

Taux de la Banque d'Angleterre—	
Consols pour l'argent 113⅜ ex int.	
Pour accompte ——— ex int.	

PARIS—

Rentes 102.02½.	

ARGENT EN LINGOTS (PAR ONCE —

Londres 31¼.	
New-York 68¼ à 68¾.	

CHANGE.

Le STERLING est stable.

Commercial (60 jours).....	486¾@487¼
Traites de banques (60 jours)....	488

Les FRANCS sont stables.

France de commerce (60 jours)...	5.17½
Traites de banques (60 jours)...	5.12½

REICHSMARKS—95 1|16.

Le CHANGE A VUE SUR NEW-YORK est stable.

Traites de commerce 25c. de prime.	
Traites de banques $1 50 de prime.	

VENTES A LA BOURSE DE LA NOUVELLE-ORLEANS.

Appel de 11 A. M.

350 actions Canal and Claiborne RR.....	40
20 actions Hibernia Ins. Co.....	98

Entre les appels de 11 A.M. et de 2 P. M

$1,000 New Consols.....	98⅛
15 actions Canal and Claiborne RR.....	40

Après l'appel de 2 P. M.

$2,000 City 4's.....	102⅜

ACTIONS ET BONS.

Dernières cotes du N. O. Stock Exchange.

	Valeur	Offre	Demande par
Banques.	au pair		de
American National.....	100	....	....
Bank of Commerce.....	10	15	15¾
Canal & Banking Co.....	100	....	....
Citizens'.....	100	....	90
Germania National.....	100	124¼	....
Germania Savings.....	100	....	....
Hibernia National.....	100	....	....
Louisiana National.....	100	146¼	....
Metropolitan.....	100	148	....
Mutual National.....	100	78	....
N. O. National.....	100	560	650
People's.....	100	81	89
Providence Savings.....	100	93	100
State National.....	100	100¾	108
Tentonia Savings.....	100	....	....
Union National.....	100	100¾	107
United States Savings.....	100	....	100
Whitney National.....	100	....	....
Compagnies d'assurance.			
Crescent Ins.....	100	....	....
Firemen's.....	50	7	....
Germania Ins. Co.....	100	....	100
Hibernia Ins.....	100	98	....
Home Ins.....	100	50	54
Lafayette.....	50	91¼	96
Merchants' Ins. Co.....	100	....	70
Mechanics' and Traders.....	100	80	....
N. O. Ins. Ass.....	100	71	75
Sun Mutual Ins.....	100	124½	130
Southern Ins. Co.....	100	92	100
Textonia.....	100	130	....
Chemins de fer urbains.			
Carrollton.....	100	121½	122½
Crescent City.....	100	....	75
Canal and Claiborne.....	40	40	45
New Orleans City.....	100	110¼	125
Orleans.....	50	24¾	25
St-Charles Street.....	50	60¼	61
Actions diverses.			
N. O. Slaughterhouse.....	50	41¼	43
Imp. Bonded Warehouse.....	100	....	....
Jefferson City Gas Light Co.....	100	50	60¼
Metairie Cem'y Ass.....	100	....	....
L. & B. Ass.....	100	....	....
N. O. Gas Light Co.....	100	135¼	136¼
N. O. Waterworks Co.....	100	114½	116
N. O. Brewing Ass.....	100	25¼	29¼
Jackson Brewing Co.....	100	125	190
N. O. Cold Storage Co.....	100	....	....
N. O. Land Co.....	40	5	9
French Opera Association.....	250	....	....
Sugar Shed Co.....	60	....	....
Louisiana Electric Light Co.....	100	....	....
Standard Guano & Chem. Co.....	100	....	....
St. Martin's Oil Works.....	....	....	....
S'dard Fleas Ex. Co. of Chicago	10	....	80c
Jockey Club.....	100	....	....
Occh. T. Stand.....	....	....	....
Edison Elec. Co.....	....	....	....
Takemina Ferniez Co.....	....	....	....
Rosetta Gravel.....	100	....	....
Varis. Theatre.....	....	....	....
Stafford Mineral Spring.....	....	....	....
Independent Oil Works.....	....	....	....
Young Men's Ath. Club.....	....	....	....
Tremoulet Perf'd.....	....	....	....
do common.....	....	....	....
Algiers W. W. & Elect. Co.....	....	....	....
Bons d'Etat.			
New Consols.....	....	98⅜	98¾
Constitutional Bds.....	....	....	....
Levee 6s.			
Atchafalaya Levee Bds.....	99	100	....
Bossier Lev. Bds.....	95¼	97½	....
Caddo Levee Bonds.....	97¼	99	....
5th District Levee Bds.....	99	102½	....
Lafourche Lev. Bds.....	102½	105	....
Lake Borgne Lev. Bds.....	97	....	....
Pontchartrain L. B. 15 yrs.....	97	101	....
Pontchartrain L. B. 20 yrs.....	97	101	....
Pontchartrain L. B. 50 yrs.....	94¼	98	....
Red River Atch. & B. B. Bds.....	97¾	100½	....
Tensas Basin Bonds.....	97	....	....
Bons de ville.			
Premiums.....	183	183¼	....
Premium drawn numbers.....	222	230	....
City 4's.....	102¾	102½	....
City 7's, gold.....	....	....	....
Privilege on Nos.....	....	....	....
Bons divers.			
United States 4's of 1907.....	109¼	....	....
U. S. 4's of 1925.....	116¼	....	....
U. S. 5's.....	112¼	....	....
Cotton Exchange Stock.....	....	....	....
Mech., Dealers and Lumb.....	....	....	....
Sugar Exchange.....	....	....	....
Canal and Claib. Ste. R.R. mort Ex	....	....	....
Jackson Brewery 1st Mort. Bds..	....	....	....
Jackson Brewery 2d Mort. Bds....	....	....	....
Morgan's L. and T. R. R. 7's.....	....	126½	....
Morgan's L. and T. R. R. 6's.....	....	....	....
Tex. & Pac. RR. 1st gold mort.....	....	....	....
Tex. & Pacific RR. 2d gold mort..	....	....	....
Crescent City RR. 1st 6s.....	....	....	....
Crescent City RR. new 5s.....	87¼	....	91
N. O. City RR. Co. mort 6s.....	....	....	....
N. O. City and Lake 5s.....	....	99¼	100½
Natchitoches R. River Valley Bds	....	....	....
Orleans RR. 6s.....	....	109¾	111
St-Charles St. RR. mort. [1901]	....	....	....
Carrollton RR. Co. mort.....	....	....	....
Carrollton 2nds 12 yrs.....	....	....	....
Carrollton 13 yrs.....	....	....	....
Carrollton 14 yrs.....	....	....	....
N. O. Waterworks 1st mort.....	....	....	....
New South Bld Ass'n A.....	....	....	....
do do C.....	....	....	....
N. O. Brewing Ass'n bonds.....	87	90	....
Bayou Land Company Bond 6s.....	....	....	....
.. .. 5s.....	....	53	62
Edison Bonds.....	....	....	....
La. Elect. Light Co. 1st mort.....	....	....	....
La. Elect. Light Co. 2d mort.....	....	....	....
Levee S. Cotton Press mort.....	....	....	....
Cotton Exchange 1st mort.....	....	....	....
Certificats et Warrants.			
Police certificates.....	....	....	....
Schoolcertificates.....	....	17¾	....
City warrants, new.....	....	17¾	....
Certificats soits en vertu de l'acte 93 de 1890.....	....	....	....
Unpaid State coupons No 12.....	....	....	....
State school warrants.....	....	....	....
Interstate Trans'n Co.....	....	....	....
C. St. L. & N. O. Gold 5s.....	....	....	....
Algiers W. W. & Elect. Bds.....	....	....	....

Bulletin Commercial.

Jeudi, 28 mai 1896.

COTON.

MARCHE DE LA NLLE-ORLEANS SUR PLACE.

Le Cotton Exchange a rapporté aujourd'hui des ventes de 750 balles et 100 à arriver.

Le marché est calme.

Les cotons tachés sont de ⅛ à ⅜c. plus bas que les soies.

	Aujourd'hui	Hier
Low Ordinary.....	5⅞	sans
Ordinary.....	6¾	"
Good Ordinary.....	6 15|16	
Low Middling.....	7 3|16	
Middling.....	7⅜	
Good Middling.....	7 9|16	
Middling Fair.....	7 13|16	sans
Fair.....	9¼	"

N. O. FUTURES

Calmes et stables.

Janvier.....	6,74@6,76	
Février.....	6,77@6,79	
Mars.....	—@—	
Avril.....	—@—	
Mai.....	—@—	
Juin.....	7,28 Bid	
Juillet.....	7,30@7,31	
Août.....	7,24@7,25	
Septembre.....	6,79@6,80	
Octobre.....	6,71@6,72	
Novembre.....	6,68@6,70	
Décembre.....	6,72@6,73	

Les ventes comprennent 21,500 balles.

MARCHES DIVERS.

Aujourd'hui le middling était coté à—

Galveston.....	7 7|16
Mobile.....	7⅜
Savannah.....	7⅜
Charleston.....	7⅜
Wilmington.....	7⅜
Norfolk.....	7½
Baltimore.....	8⅛
Boston.....	8 1|16
Philadelphie.....	8¼
Memphis.....	7 7|16
Augusta.....	7 11|16@7¾
St-Louis.....	8

MARCHE DE NEW-YORK.

SUR PLACE.

Inactif et facile.

Cotes: Middling Gulf 8¼.

N. Y. FUTURES.

A peine stables.

Janvier.....	7,02@7,03
Février.....	7,05@7,06
Mars.....	7,08@7,09
Avril.....	—@—
Mai.....	7,65@7,67
Juin.....	7,64@7,65
Juillet.....	7,66@7,67
Août.....	7,68@7,69
Septembre.....	7,11@7,12
Octobre.....	7,06@7,07
Novembre.....	6,98@6,99
Décembre.....	6,99@7,00

Les ventes comprennent 151 800 balles.

MOUVEMENT DU COTON.

REÇU, NET—	
A la Nlle-Orléans depuis le 1er septembre.....	1,717,734 balles
Même temps l'année dernière...	2,552,212 balles
A tous les ports des Etats-Unis.	5,109,270 balles
Même temps l'année dernière...	7,867,145 balles
EXPORTATIONS A L'ETRANGER—	
De la Nouvelle-Orléans depuis le 1er septembre.....	1,494,949 balles
Même temps l'année dernière...	1,943,875 balles
De tous les ports des Etats-Unis.	2,924,559 balles
Même temps l'année dernière...	3,621,111 balles
STOCKS—	
A la Nouvelle-Orléans.....	116,291 balles
Même temps l'année dernière..	177,132 balles
Dans tous les ports des Etats-Unis.....	353,610 balles
Même temps l'année dernière...	532,813 balles

MARCHE DE LIVERPOOL.

SUR PLACE.

Jour férié.

Cotes———— pour le Middling Américain

FUTURS.

MARCHE DU HAVRE.

SUR PLACE.

Calme.

Cotes—51⅛fr. pour l'Ordinaire (sur place), 50¼c. pour le Très Ordinaire (sur place), 48 fr. pour le Bas (sur place).

FUTURS.

Faciles.

SUCRE ET MELASSE.

Jobbing ⅛@¼c plus élevé par livre pour le sucre, et 3@5c plus élevé par gallon pour les mélasses que les cotes suivantes du Sugar Exchange.

SUCRE—OPEN KETTLE—Inactif, 3 à 3⅞.	
CENTRIFUGAL—Inactif.	—@—
Whites.....	4⅛@
Yellows.....	4⅛@ 4⅜
Seconds.....	2⅝@ 3⅞
MELASSE—OPEN KETTLE—Il n'y a pas de open kettle en premières mains.	
CENTRIFUGAL—Inactif, d'après la qualité, 4@9c.	
SIRUP.....	Nominal
SUCRE RAFFINE—	
Powdered.....	5⅝
Out Loaf.....	5 11|16
Standard granulated.....	5⅝
Confectioners' A.....	5⅜
Marché ferme.	

Les marchands et les "jobbers" sont alloués ¼c et 1|16c au-dessus des cotes pour les forts lots.

RIZ.

[A la Bourse.]

RIZ CUALE—Calme.	
Fancy.....	Nominal
Choice.....	Nominal
Prime.....	4¼@4¾
Good.....	3¼@4
Ordinary.....	2⅝@3¼
Common.....	2 @2¼
Screenings.....	1¼@1⅞
Lightings.....	1 @1¼
No 2.....	

Etoilé

RIZ POLI—Ton $15 00 à ——

SON—$7 00 à $8 00.

RIZ BRUT—Bien inactif.

Riz brut.....	Nominal

FARINES.

A LA BOURSE.

Clôture officielle de la Bourse :

FARINE—	
Patente, le baril.....	$5 80 @4 00
Extra fancy.....	$3 65 @3 70
Fancy.....	Nominal
FARINE DE MAIS—$——à 1 65.	

Hors de la Bourse les prix de farine et de farine de maïs sont de 25 à 50c. plus cher par baril. Les prix suivants sont ceux du jobbing trade:

CREAM MEAL—Choice $——à 1 95.	
GRITS—$2 00 à——.	
HOMINY—$3 00 le baril.	
FARINE DE SEIGLE—$4 25.	
OAT MEAL—$4 25 le baril.	

GRAINS ET FOURRAGES.

MAIS—On cote ——à 38 nom. pour le blanc, ——à 38 nom. pour le mêlé et 40 à 41 nom. pour le jaune.

AVOINE—Non 2 de l'Ouest 27½ à ——; Choix ——à 28; Texas No 2 —— à ——.

SON—90 à 62½c.

FOIN—Prime $16 00 à 19 00; Choice $——à 22 00.

Les petits lots se vendent aux prix suivants: maïs 2 à 4c. de plus par boisseau; avoine 2 à 4c. de plus par boisseau; son 5 à 8c. de plus par 100 livres, et le foin $2 00 à 3 00 de plus par tonneau

PROVISIONS.

A LA BOURSE.

Clôture officielle de la Bourse pour les lots de 4 tonnes:

MESS PORK—$8 50@8 75.	
VIANDES SALEES SECHES—	
Spalles.....	4⅝@ 4½
Short rib sides.....	4⅝@ 4½
Long clear sides.....	4⅝@ 4½
Short clear sides.....	4⅝@ 4½
BACON—	
Spalles.....	5¼@ 5⅛
Short rib sides.....	—@—
Long clear sides.....	4⅞@ 5
Short clear sides.....	5⅛@ 5¼
GRAISSE—	
En tierçons, refiné.....	4⅝@ 4½
Lard pur.....	5¼@ 5⅜
JAMBON—9 à 10¼.	

Les cotes des provisions à la Bourse sont pour à marché en gros; les prix des détaillants sont de 25 à 50c. plus élevés pour le porc, et de ¼ à ½c. pour les autres articles provenant du porc.

GROCERIES.

Les prix suivants sont pour des petits lots:

CAFE RIO—	
Fair, la livre.....	17
Brly fair.....	16¼
Low fair.....	16
Strictly ordinary.....	15¼
Good ordinary.....	15¼
Ordinary.....	14½
Low ordinary.....	14
Common.....	13
CORDOVAN MEXICAINS—	
Prime.....	Nom.
Good.....	17¼
Fair.....	17¼
Barely fair.....	17
Low fair.....	16¾
SANTOS—	
Good.....	Nom.
Fair.....	17½
Brly fr.....	16¾
Low fair.....	16¼
Strictly ordinary.....	Nom.
Good ordinary.....	16
Ordinary.....	14¾
Low ordinary.....	14¾
Common.....	13¾
Costepec du même grade ¼c. plus élevé, et Oaxaca ⅛c. plus élevé.	
BEURRE—	
Western Creamery—Extra.....	17 @—
Extra firsts.....	16 @—
Firsts.....	14 @—
Western Dairy—Extra.....	12 @13
Extra firsts.....	11 @12
Firsts.....	10 @—
Jobbing un peu plus élevé.	
FROMAGE—	
New York creams.....	11½
Twins, full cream.....	7¾
Young America's, full cream.....	7¾
Singles.....	7½
Jobbing un peu plus élevé.	

GRAINE DE COTON ET SES PRODUITS.

Graine de coton—Ici $9 00 par ton.

Farine de graine de coton en dépôt $17 25 à 17 50 par short ton, pour l'exportation $19 00 à 19 25 f. o. b. par long ton.

Oil cake—$19 00 à 19 25 pour l'exportation f. o. b.

Huile de graine de coton (en gros ou pour l'expédition)—Prime crude 19½ à 20c.; refined per gallon 23 à 24c.

TOILE D'EMBALLAGE — Prix du American Manufacturing Co. Bagging F. O. B:

2¼-pound 5½c. per yard; 2-pound 4½c.; 1¾-pound 4¼c.

Twine—Jute 6c la livre; Hemp 10c

COTTON TIES—Arrow, 50 livres, 73 à 75c steel arrow 45 livres 75c.

FRUITS ET NOIX.

POMMES—	
Par baril.....	$——@ —
ORANGES—	
Par boite.....	3 25@ 3 7
LIMONS—	
Par boite.....	2 50@ 3 50
COCO—	
Par 1000 loose.....	23 00@25 00
Par 100.....	3 00@——
ANANAS—	
Par douzaine.....	1 25@ 1 75
BANANES—	
Par régime.....	1 25@ 1 50
RAISINS—	
Par boite.....	85c.@ 1 00
PISTACHES—	
Par livre.....	2 @6c.
PACANES—	
De la Louisiane, par livre.....	5@20c.
Du Texas, par livre.....	4@9c.
FRAISES—	
Par pinte.....	3@5c.

doubling un peu plus élevé que les prix ci-dessus.

PRODUITS DE LA CAMPAGNE.

(Nos cotes représentent le prix du gros au landing. Les marchands obtiennent 15 à 25c. de plus par baril et ¼ à ½c. par livre en lots.)

POMMES DE TERRE—Par baril 40c. à $1 25.

PATATES DOUCES—Ordinaires par baril $1 50 à ——

YAMS—$2 25 à 2 50.

OIGNONS—Par baril $1 15 à ——.

CHOUX—6 à 8c. par tête; 75c. à $1 00 par crate.

AIL—25 à 50c. par macorne.

TOMATES—30c. à 40c. par crate; —— à —— par boisseau.

CHOUCROUTE—$10 00 à —— le baril; 50 à 55c. le gal.

VOLAILLES—Les marchands en gros demandent de 15 à 25c. de plus que les prix suivants par douzaine de volaille, et 1 à 2c. de plus par douzaine d'œufs.

Grosses volailles de l'Ouest, la douzaine.....	$3 25@ 4 00
Poulets.....	1 00@ 3 25
Canards.....	3 00@ 3 50
Oies.....	4 00@ 4 25
Dindes.....	Nominales
Grosses volailles de la Louisiane, la douzaine.....	$2 50@ 3 25
Poulets.....	1 00@ 2 50
Canards.....	2 75@ 3 25
Oies.....	4 25@ 4 50
Dindes.....	Nominales

ŒUFS—De la Louisiane 8 à ——c, autres qualités 7½ à 8c.

SUIF—3¼ à 3¾c. la livre pour celui de la ville, 2¾ à 3c. celui de la campagne.

CIRE D'ABEILLE — Prime yellow 24 à 25c la livre

LAINE — Burry 5 à 7c. la livre; Louisiane clear 9 à 9½c.; clear Lake 10 à 10½c.

PEAUX AUX ABATTOIRS—70 livres et au dessus 4c.; steer et peaux de vaches 30 à 70 livres 3c.; kips 14 à 30 livres 4c.; peaux de veaux 40c. pièce, grip selection 4c.

PEAUX DE LA CAMPAGNE—Wet salted sound 3¾ à 4c., dry salted 6c.; dry flint 7c. la livre.

PELLETERIE—Otter $1 00 à 6 00, castor 25 à 50c. pièce; raccoons 10 à 25c.

PEAUX—Chevreuil 16c. la livre; mouton 10 à 50c. pièce; chevre 10 à 15c.

MOUSSE—Mexicaine 1¾ à 2c. la livre, grise 1 à ——; noire 2¼ à 2½c.

CORNES—Cornes de bœufs, prime, —— à 4c. pièce; corps de vaches — ⅜ 1c.

MARCHANDISES DIVERSES.

NAVAL STORES—Les prix du gros sont comme suit. Au détail il faut payer 25 à 50c. de plus par baril. Pitch $2 00 à 2 25; goudron de goudron $2 75 à 4 00 le baril; goudron de pin $3 50 à 3 75. Résine selon la qualité $1 45 à $2 20.

Essence de térébenthine 24 Bid.

Huile de pin 26c. de plus le gallon.

TONNELLERIE—La demande est modérée. Nouveaux boucauts de sucre et boucauts de sucre de seconde main du demande modérée.

Nouveaux boucauts de sucre..... $2 60

Demi-barils de mélasses.....	1 00@ 1 05
Demi-barils de mélasses.....	75c.

Boucauts de sucre 6 hoops.....	31½c.
do do 8 hoops.....	32½c.
Barils de rix.....	32½c.
Hogshead hoop poles.....	$40 00
Bbls hoop poles, par 1000.....	$16 00
Hhd staves, par 1000.....	Pas de demande
Bbls staves, par 1000.....	$13 00

Jobbing plus élevé.

CHARBON.

PITTSBURG — Par chaland 27 à 29c.; familia 50c. le baril, $5 00 le boucaut; cargoes $4 00 à 4 50 par ton; anthracite $9 00 à 9 50 le ton; bateaux 35 à 40c. le baril; ateliers $3 25 à 3 50 la tonne; habitation (sur la rive) 32c. à ——c.

ALABAMA—Par baril Corona 45c.; Coronas aut coal 35c.; splint coal 45c.; nut splint coal 35c.; Cahaba 45c.; steam coal sur chars $3 00 à 3 25 la ton.

VINS ET LIQUEURS.

Cognac—In Wood—		Par gallon
Otard, Dupuy & Co. vintage 1893.....		$4 25
Otard, Dupuy & Co. vintage 1891.....		4 50
Otard, Dupuy & Co. vintage 1889.....		4 75
Otard, Dupuy & Co. vintage 1887.....		4 80
Otard, Dupuy & Co. vintage 1886.....		5 10
Otard, Dupuy & Co. vintage 1883.....		5 50
Otard, Dupuy & Co. vintage 1878.....		6 25
Otard, Dupuy & Co. vintage 1875.....		6 50
Otard, Dupuy & Co. vintage 1870.....		7 25
Otard, Dupuy & Co. vintage 1865.....		8 25
Otard, Dupuy & Co. vintage 1860.....		9 00
Otard, Dupuy & Co. vintage 1858.....		9 75
Hennessy, Jas. Du pays, de New York en cf Philadelphie, par gallon.....	1 15@	1 50
Sir Robt. Burnett's Old Tom, par gallon.....	——@	3 25
Sir Robt. Burnett's Old Tom, par caisse.....	——@	7 85
David McArthur & Co.'s Old Tom Gin, par caisse.....	——@	7 00
Holland, par caisse.....	——@	7 50
Rum de la Jamaïque, 115 deg. proof, par gallon.....	——@	4 00
Rum de Santa Cruz, 117 deg. proof.....	——@	4 25
Rotterdam, Green Boxes, 12 quarts, key brand.....	——@	6 50
Rotterdam Gin, Green Boxes, 12 quarts, anchor brand.....	——@	6 50
John De Kuyper & Son, Rotterdam, green cases de 12 bouteilles.....	——@	8 50
Champagnes—Par caisse—12 quarts.		24 pintes
Kruant Brut.....	$31 50	$33 00
Mumm's Extra Dry.....	31 00	33 00
Louis Roederer.....	31 00	33 00
Piper Heidsieck.....	29 00	31 00
Veuve Cliquot, Ponsardin Reims, yellow label.....	34 00	36 00
Deibeck & Co.'s extra Dry, qts.	29 50@	31 50
Deibeck & Co.'s Delmonico, qts.	28 00@	30 00
Moët & Chandon white seal, qts	31 00@	33 00
Liqueurs, Marie, Brizard & Roger—		
Anisette, en paniers de 2 pomponelles.....		$3 05
Anisette, 12 bouteilles, qts., par caisse.....		$12 50
Curaçao, 12 quart liqs superfine, caisse		13 50
Maraschino, 12 bouteilles, caisse.....		11 00
Punch au Cognac, 12 quarts, caisse....		11 25
Punch au Cognac, 12 litres, caisse.....		12 25
Eau-de-Vie de Dantzick, 12 qts, caisse.		13 00
Assorted in 12 decanters, bouchons en verre, caisse.....		15 75
Assorted in 12 quarts bouteilles, caisse.		13 00
Crème de Vanille, 12 qts bout., caisse..		13 00
Cocao Vanille, 12 qts bout., caisse.....		13 00
Crème de Noyau, 12 qts bout., caisse..		13 00
Pralines grillées à la Vanille, 12 quarts caisse.....		13 50
Cocoa chouva à la Vanille, 12 quarts, caisse.....		14 00
Green Menthe, 12 grand