

ACANTHACEAE *Anisacanthus secundus* Leonard

Código de Barra: MG172790

25

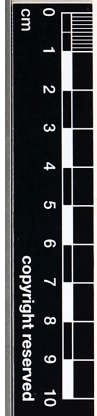
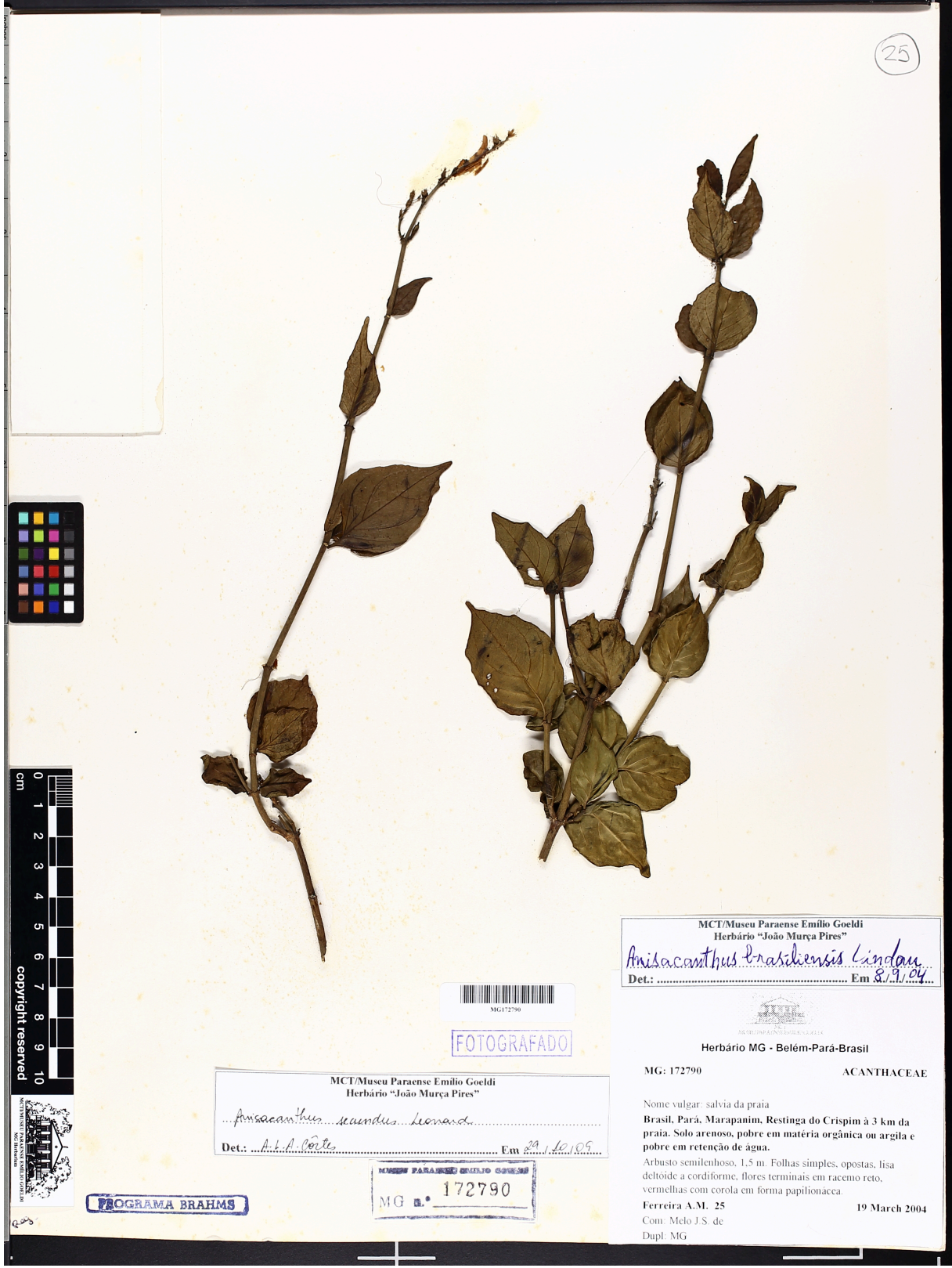

copyright reserved



PROGRAMA BRAHMS



FOTOGRAFADO

MCT/Museu Paraense Emilio Goeldi
Herbário "João Murça Pires"
Anisacanthus secundus Leonard
Det.: A.L.A. Costa Em 29.10.1995

MUSEU PARAENSE EMILIO GOELDI
MG n.º 172790

MCT/Museu Paraense Emilio Goeldi
Herbário "João Murça Pires"
Anisacanthus brasiliensis Lindau
Det.: Em 8.9.04

Herbário MG - Belém-Pará-Brasil
MG: 172790 ACANTHACEAE

Nome vulgar: salvia da praia
Brasil, Pará, Marapanim, Restinga do Crispim a 3 km da praia. Solo arenoso, pobre em matéria orgânica ou argila e pobre em retenção de água.
Arbusto semilenhoso, 1,5 m. Folhas simples, opostas, lisa deltoide a cordiforme, flores terminais em racemo reto, vermelhas com corola em forma papilionácea.
Ferreira A.M. 25 19 March 2004
Com: Melo J.S. de
Dupl. MG