مذاکرات نفت پایان یافت

مذاکرات نهائی درآینده دنبال میشود
واحتمالا هیئت دیگری بتهران می آید

* بجز مدیرعامل کنسرسیوم بقیه اعضاء کنسرسیوم تهران را ترك کردند
● بیانات دیروز شاهنشاه درباره نفت زمینه‌تازه‌ای برای مذاکرات آینده بوجود آورد

مذاکرات سه روزه نفت که‌در حقیقت چهارمین دور مذاکرات پیرامون افزایش صادرات وتولید نفت ایران‌در پنجسال آینده‌میباشد

بقیه درصفحه بیست‌ونهم

مك کارتی

اطلاعات ۱۳۰۶
۳۲ صفحه
پنجشنبه ۲۴ اسفندماه ۱۳۴۶ . . . . . شماره ۱۲۵۳۶
. . . . . سال چهل‌ودوم . . . . . تکشماره ۴ ریال

پس از شکست نسبی جانسون در نیوهمشایر اعلام شد که :

کندی نامزد ریاست‌جمهوری میشود

روبرت کندی

روبرت کندی گفت : تصمیم خود را درمورد شرکت در مبارزات انتخاباتی بزودی اعلام میکند

مك کارتی‌گفت درسایر ایالات هم بر جانسون پیروز میشود

درصفحه ۲

طوفان‌وزلزله درشهرستانها

* ۵ نفر در آتش سوختندو عده‌ای مجروح شدند
* طوفان‌یك اتومبیل‌مسافری را با ۱۲ سرنشین بدره سرنگون کرد !

درحالی که‌هنوزهوای اغلب‌نقاط کشوربراثرریزش برف‌وباران بشدت سرد است ، باد گرم شدیدی که اصطلاحا به«بادسام»معروف میباشد، هوای گیلان‌و نقاط دیگررا بشدت گرم کرده است .

باد گرم دیشب و امروز گیلان باعث چند حریق دامنه‌دار شد و طی آن ۵ نفر در آتش سوختند .

گزارش خبرنگاران‌ما درشهرستان ها ی‌شمال حاکیست که طوفان و باد گرم در منطقه جوکندان ، رضوانده ،شاقاجی‌وماسال ورودسر و شهسوار طوفان خساراتی ببار آودره است تعدادی‌شیروانی منازل کند ه‌شده‌و درختان کهن‌ریشه‌کن گردیده و به باغات مرکبات نیز لطماتی خورده است . و پنج خانه در ماسال منهدم گردید .

* حریق

صبح دیروز بعلت وزش‌بادگرم در جنگل‌های «جوکندان» ازتوابع هشتپر طوالش آتش سوزی شدیدی رخ داد که با تلاش ماموربن‌گارد جنگل آتش مهار شده است .

* سه نفر سوختند

در شاقاجی دیشب انبار علوفه‌و

بقیه درصفحه بیست‌ونهم

توسط طبقات مختلف مردم وکارگران

آرامگاه وپیکره رضاشاه‌کبیر غرق درگل شد

● هزاران نفر ازکارگران در خیابانهای تهران رژه رفتند

صبح امروز بمناسبت سالروز تولد اعلیحضرت رضاشاه کبیر نمایندگان طبقات مختلف مردم در آرامگاه آن رادمرد بزرگ حضور یافتند و آنرا غرق درگل ساختند .

* هیئت دولت

ساعت هشت‌صبح‌امروز آقای‌هویدا نخست‌وزیر باتفاق‌چند تن ازوزیران در آرامگاه‌اعلیحضرت‌رضاشاه کبیر حضور یافت و تاج گلی نثار کرد.

درصفحه بیست‌ونهم

برنامه امتحانات متفرقه

ششم ابتدائی و اول تا پنجم متوسطه

امروز برنامه امتحانات ششم‌ابتدائی واول تاپنجم متفرقه متوسط اعلام شد.

* کلاس اول

برنامه امتحانات کلاس‌اول‌متوسطه بدین شرح است:

جمعه ششم اردیبهشت صبح‌طبیعی وبهداشت و شیمی . عصر جغرافیا، تعلیمات مدنی .

پنجشنبه نوزدهم اردیبهشت صبح حساب ، تاریخ بعد ازظهر هندسه ورسم ،دیکته فارسی

جمعه ۲۷ اردیبهشت صبح انشاء فارسی‌فیزیك‌بعد ازظهرزبان‌خارجه تعلیمات دینی

* کلاس دوم

شش اردیبهشت صبح طبیعی و بهداشت و شیمی عصر جغرافیا تعلیمات مدنی .

پنجشنبه ۱۹ اردیبهشت صبح جبر وتاریخ بعد ازظهر هندسه ورسم ،دیکته فارسی .

جمعه ۲۷ اردیبهشت انشاء فارسی فیزیك بعد از ظهر زبان خارجه . تعلیمات دینی

* کلاس سوم

۶ اردیبهشت طبیعی و بهداشت. بعد ازظهر انقلاب سفید ، تعلیمات مدنی

بقیه درصفحه بیست‌ونهم

بموجب لایحه جدید وظیفه عمومی

مشمولین

قرعه‌کشی و مازاد نخواهند داشت

● معافیت دائم مشمولین کفیل بعداز دوسال‌صادر میشود

● مشمولین ۱۹ ساله به خدمت اعزام میشوند

لایحه جدید خدمت وظیفه عمومی که از طرف اداره وظیفه عمومی ژاندارمری‌کل کشور تهیه و برای بررسی نهائی به‌وزارت‌کشور فرستاده شده‌بود برای تصویب‌به هیئت دولت ارسال گردید .

بموجب این لایحه سن‌مشمولیت از ۲۰سال به ۱۹ سال تقلیل‌یافته و قرعه‌کشی و پرداخت وجه‌برای معافیت مازاد از بین رفته‌است . ضمنا برای مشمولین سنواتی تضییقاتی ازنظرکاروفعالیت های اجتماعی در لایحه پیش بینی شده است ، باین ترتیب که مشمولین فقط در صورت داشتن برگ‌قانونی

بقیه درصفحه بیست‌ونهم

قرارداد باکنسرسیوم نفت

ناظر باستخراج و بهره برداری است، نه ذخایرنفت

درصفحه ۸

بایجاد واحد غول آسای ذوب آهن

معادن کویر مرکزی ایران بهره‌برداری میشود

* ساختمان‌سد شاه عباس کبیر وراه آهن اصفهان به یزد وکرمان دردست اجراست
* محصولات کارخانه ذوب آهن در بازار بین‌المللی با محصولات‌مشابه‌رقابت خواهد کرد
● ماشین آلاتی‌که در ذوب آهن نصب خواهد شد ، ۸۰ هزار تن وزن دارد

شاهنشاه آریامهر درحالیکه علیا حضرت شهبانو نیز حضور دارند، لوحه زرین یادبود بنیانگذاری کارخانه آریامهر را که وسیله دکتر شیبانی مدیر عامل شرکت ملی ذوب‌آهن تقدیم شده درجایگاه‌مخصوص نصب می‌فرمایند . آقایان هویدا نخست‌وزیر ، دکتر عالیخانی وزیر اقتصاد ، سرمهندس شوروی نیز افتخار حضوردارند .

● برای ایجاد کارخانه‌آریا مهر ۱۴میلیون مترمکعب خاکبرداری‌میشودوداخل کارخانه ۵۲۳۰ کیلومتر لوله‌کشی، سیم‌کشی و کابل‌کشی میگردد

● هزاران مهندس و تکنیسین وکارگروزیده در رشته های مختلف صنعتی کار می آموزند

درصفحه چهارم

بعدازظهر روز دوشنبه گذشته

بنام‌نامی‌شاهنشاه آریامهر

نمایشگاه صنایع اتومبیل ایران

طی مراسم جالبی افتتاح گردید

درصفحه ۱۲

آگهی دعوت اولین جلسه مجمع عمومی شرکت تعاونی مصرف طرفی های‌مقیم‌تهران (درشرف تاسیس)

آ ـ ۳۹۲۸۳

درصفحه ۲۳

هزاران‌تومان‌پول‌نقد
جایزه‌نوروزی‌تاید

درصفحه ۲۶

اتحادیه‌شهرداریهای کشور

برای دوره آموزش مدیریت شهرداری داوطلب لیسانسیه می‌پذیرد

شرح درصفحه ۲۴

ناهار فردا
باقلاپلو
با
گوشت‌بره
فردا (جمعه)
در
سلف سرویس
فروشگاه بزرگ ایران
وسایر غذاها
ساعات‌کار فروشگاه
از۹ صبح الی یك
بعدازظهر
چهارراه شاه آ ـ ۶۳۹۹۶

فروشگاه فردوسی مرکز
شعبه‌قلهك‌وسینمای کودکان و نوجوانان درفروشگاه‌فردوسی فردا (جمعه) از ۹ صبح تایك وازه‌ر۳ تا ه‌ر۷ بعداز ظهر باز خواهد بود .
فروشگاه فردوسی
آ ـ ۶۴۱۳۴

سفر بخیر ـ عید مبارك

به شمال یا به جنوب ،
به شرق یا به غرب ،
به کنارهای دریا یا دامنه های کوهستان ،
به شهرهای بزرگ یا دهات کوچك ؛
هر جا بروید تابلوی بانك صادرات ایران را خواهید دید .
دفترچه حساب در گردش بانك صادرات خود را همراه ببرید
و خیالتان آسوده باشد .
شعبات بانك حتی در روزهای تعطیل برای دریافت و پرداخت پول شما باز هستند
و البته میدانید که :
اگر در ۱۵ فروردین فقط صد تومان درحسابتان باشد ،
از صدها جایزه بزرگ و کوچك نیز استفاده خواهید کرد .
و شاید هم ،
امسال جایزه یکصد هزار تومانی نصیب شما باشد .
بانك صادرات ایران درخدمت مردم

در اوج قدرت

فقط ۶ روز فرصت باقیست

تا با افتتاح حساب در بانك عمران برنده جایزه مادام العمر ماهی ۲ هزار تومان شوید

سرمقاله

هشدار میدهیم

در مراسم بنیانگذاری کارخانه دوب آهن ، شاهنشاه ضمن بیانات مهمی اشاره فرمودند :« هر مملکتی ، هر رویه‌ای که نسبت بایران در پیش بگیرد می تواند انتظار رویه متقابل از طرف ما داشته باشد واین زمان رسیده است که ما می گوییم نسبت برفتار خارجی بااو رویه متقابل خواهیم گرفت نه اینکه از ما دوستی و احیانا ازخارجی تااندازه‌یی نگاه محبت امیز باشد . حتی اخطار میکنم که اگر دوستان فعلی ما منافع ایران را از هر جهت بخصوص در خلیج فارس محترم نشمارند باید از طرف ایران انتظار همان رویه را نسبت به‌خودشان داشته باشند.امروز این صحبت هائی را که من با شما ملت ایران اظهار میدارم از توی رختخواب و یا از زیر پتو نیست . این اظهارات ظاهر سازی و جنگ زرگری نیست . این اظهارات از داخل خاك و از قلب ملت ایران اظهار میشود.»

بیانات شاهنشاه در حقیقت تفسیری است از اصول سیاست مستقل ملی ایران که امروز چنانکه شاید و باید شناخته شده ، اما اشاره به‌خلیج فارس و منافع ایران درین منطقه ، ناظر بروقایعی است که در خلیج فارس میگذرد و برداشت مقدماتی این وقایع با سیاست مستقل ملی ما سازگار بنظر نمیرسد.

خلیج فارس اکنون در آستانه یك تحول تاریخی است. بااعلام تصمیم قاطع دولت انگلیس دائر بر فراخواندن نیروهای انگلیسی از شرق سوئز و منجمله از خلیج فارس‌دیر یازود زمانی فرا میرسد که میباید ملل این منطقه سرنوشت خلیج رادراختیار بگیرند و ایران کشوریست که درین میان ، حقا بیش از دیگران خودرا ذیسهم و ذینفع میداند و لاجرم ملت ایران متوقع است دوستان ایران در آینده هر سیاستی نسبت بمسئله خلیج و امور مربوط بدان اتخاذ میکنند در جهت رعایت منافع و مصالح ملی‌ایران‌باشد. این ، حداقل انتظار ماست از دوستانمان وطبیعی است که اگر دوستان ما نخواهند باین حداقل انتظار و توقع منطقی‌تن در دهند وجهی برای دوستی باقی نمیماند والبته نباید منتظر باشند که ایران یکطرفه شروط وتعهدات دوستی‌را ادامه دهد.

سیاست مستقل ملی ما میگوید بادیگران چنان باش که باتو چنانند . روش مادر قبال دیگران هیچگونه تعقید و ابهامی‌ندارد. ما دوستی را بادوستی و دشمنی را بادشمنی پاسخ میدهیم. هر کس یکقدم در جهت احترام بحقوق وحدودو رعایت نظرات واحوالات ما قدم جلو گذاشت میتواند بااطمینان خاطر منتظر باشد که مادوقدم در همین جهت پیش برویم ولی اگر کسانی باشند که تصور کنند میتوان از ایران توقع داشت درکنه دوستی سنك تمام بگذارد و در مقابل فقط بیك کرشمه ملاطفت آمیز دلخوش باشد لازم‌است اشتباه خودرا تصحیح کنند.

شاهنشاه چه خوب میفرمایند که :

«می‌بینید مادر زمینه داخلی هرگونه اقدامی که برای پیشرفت وترقی وسرفرازی جامعه لازم باشد اتخاذ میکنیم ، برای اینکه‌ما استقلال داریم و میتوانیم برای خود و برای ایرانی و فقط بخاطر ایرانی تصمیم بگیریم ... استقلال ما در قسمت خارجی نیز بهمان حدی است که در داخل استقلال داریم».

چنین ایرانی که شاهنشاه وصف میکنند نمیتواند نسبت بحاکمیت ملی خود در یك وجب از کویرها وشوره‌زارهای این سرزمین لاقید وبی‌اعتنا باشد تاچه رسد در مورد خلیج فارس که برای ملت‌ایران اهمیت اساسی و بلکه حیاتی دارد.

پس اشتباه است اگر تصور شود میتوان بنحوی از انحاء در خلیج فارس سیاستی را اعمال و دنبال کرد که مباین با حقوق‌ملی وسیاسی ایران باشد.

شاید امکان داشت که یك ایران ضعیف تو سری خورده‌و دستخوش نفوذ وسیاست بیگانه اضطرارا چنین ترتیباتی را تحمل یابسکوت برگزار کند. اما چنان ایرانی امروز وجود نداردو ایران امروز همانطور که شاهنشاه ما بصراحت اخطار و تاکید فرموده‌اند بپای کلیه حقوق خود در خلیج و در هر نقطه ایران باکلیه امکانات ومقدورات خویش ایستادگی خواهد کرد.

سخنان شاهنشاه هشداری است بدولتهای دوست ایران درعرصه خلیج که شرط دوستی را نگهدارند و بمنافع ملی ایران بانظر احترام نگاه کنند . همانطور که ایران‌حدود وحقوق دوستان خودرا رعایت میکند و محترم میشمرد ، دوستان ما که بهر جهتی‌ازجهات بمسائل مربوط به خلیج فارس علاقه دارند و در این زمینه سیاست جدیدی را طرح ریزی میکنند باید متوجه باشند که ایران در مسائل خلیج فارس مصرا از حقوق خود دفاع میکند و بیان شاهنشاه ایران بیان قاطع ملت ایران است . ملتی که نمی تواند در مسائل ملی خود قائل بطفره و مجامله و اغماض باشد . تاآخرین فرد این ملت، یکان یکان، باعزمی راسخ‌پشت‌سر شاهنشاه‌ایستاده‌اند وهمصدا بامعظم‌له اخطار میکنند : «اگر دوستان ما منافع ایران را از هر جهت بخصوص در خلیج فارس محترم‌نشمارند باید از طرف ایران انتظار همان رویه را نسبت بخودشان داشته باشند .»

سخنگوی وزارت خارجه امریکا گفت :

سیاست امریکا در ویتنام تغییر میکند

سایگون ـ رویتر ـ آسوشیتدپرس ـ یونایتدپرس هواپیماهای آمریکائی امروز جاده‌ای را بمباران کردندکه ویت‌کنك‌ها با استفاده ازآن می توانند بسرعت خودرا به خه‌سان برسانند .

آنها صدها تن بمب روی این جاده‌که راه فرعی جاده هوشی مین است فرو ریختند و گفتند که محل وسایل نقلیه وانبارها و تونل‌ها و مراکز اسلحه ویت‌کنك ها را زیر آتش‌بمب گرفته‌اند این جاده را تازه آمریکائیها در هفته‌پیش کشف کرده بودند .

ازطرف دیگر اعلام شدکه در نبردهای زمینی‌که دراطراف منطقه غیرنظامی از روز یکشنبه در گرفته ۵۱۹ نفر سرباز ویتنام شمالی توسط آمریکائی‌ها کشته شده‌اند .

خبرنگار یونایتدپرس گزارش میدهد که سکوت عجیبی برپایگاه خه‌سان‌سایه افکنده در حالیکه در اطراف آن ازروز سه شنبه نبردهای شدید در گرفته که منجر به کشته شدن ۲۸۸ سرباز دشمن شد در همین نبرد ها ۸ امریکائی و۳۹ ویتنامی کشته و ۲۳ امریکائی‌و۹۱ نفرار قوای دولتی مجروح شدند .

گزارشهای اطلاعاتی که بدست امریکا رسیده حاکی است که۴۰ هزار سرباز ویتنام‌شمالی‌وویت کنك خه‌سان را تحت محاصره دارند.

*** شبیحون**

درشمال «پلیکو» یك گردان ویتنام شمالی به یك کاروان نظامی امریکا شبیحون زدندودر عرض‌یکساعت۱۲ امریکائی‌را کشته و هشت‌نفررا مجروح کردند در این حمله، ازخود افراد ویتنام‌شمالی۴۸نفر کشته‌شدند محل حادثه در کوهسارهای‌مرکزی بین پلیکوو کنتوم بوده است‌درهردو محل مزبور امریکا پایگاههای نظامی نیرومندی دارد .

درحدود ۳۰تا ۴۰ کامیون‌دراین کاروان‌وجودداشتند که‌تعدادی‌ازآنها آسیب‌دیدندیامنهدم‌شدند هواپیماها وهلیکوپتر های امریکا بکمك کاروان آمدند وافراددشمن را زیر بمب و گلوله گرفتند .

*** حمله به شمال**

یك منبع موثق اعلام کرد که‌در سایگون یك ستاد «حرکت بسوی شمال» درشرف تشکیل است یکی ازشخصیت های مهم کابینه ژنرال کی‌معاون رئیس جمهوری در راس این ستاد قراردارد‌وعده‌ای‌ازافسران وژاندارمهای بازنشسته‌برای تشکیل آن فعالیت می کنند .

هدف ستاد مذکور بررسی و هدایت یك حمله احتمالی به‌ویتنام شمالی است .

وزارت خارجه امریکا اعلام کرد که در جریان طرح مربوط به تشکیل ارتش‌آزادی‌بخش درویتنام جنوبی که هدف آن حمله به‌شمال باشد نیست . سخنگوی وزارت خارجه امریکا گفت که دولت‌مشغول کسب اطلاعات دراین باره میباشد.

سخنگوی وزارت‌خارجه امریکا گفت که دولت امریکا سرگرم تجدیدنظر کلی‌در سیاست ویتنامی خود میباشد ولی از هرگونه‌توضیح بیشتری در این‌باره‌خودداری کرد. سخنگوی وزارت خارجه دراین‌باره به اظهارات دین‌راسك در کمیسیون روابط خارجی امریکا اشاره کرد و گفت پس از این اظهارات‌راسك پیامی دریافت کرده ولی از افشای مضمون آن خودداری کرد .

دستجات‌تبلیغات ویت کنك اینك در ویتنام جنوبی براه افتاده ومرتبا تبلیغ میکنند که در ماه مه بازهم خونریزی های شدیدی خواهدشد ولی در ماه ژوئن ما پیروز خواهیم شد .

ویت کنك معتقد است که دومین موج حمله در ماه مه آغاز خواهد گردید

در اعلامیه هاواسنادی که‌بدست ماموران پلیس افتاده‌خبر این‌حمله که در پانزده مه صورت میگیرد فاش گردیده است . حتی اگراین اخبار دروغ باشد معهذا کشور را درحال نگرانی عجیبی فرو برده و زندگی را در دهات وقصبات مختل کرده است .

دادستان نیوارلئان گفت :

جان کندی بدست سیا بقتل رسید

ژنو ـ خبرگزاری فرانسه ـ جیم گاریسون دادستان نیوارلئان در مصاحبه‌ایکه با مجله سویسی «ایلوستر» بعمل آورد گفت : من میدانم که کندی بوسیله چه کسی و برای چه و چطور بقتل رسیده است من میتوانم بگویم که کندی بضرب گلوله‌هائیکه بدقت نقشه‌آن توسط اعضای سیا طرح شده بود از پای افتاده است . درحقیقت این اقدام یك کودتا بود .

در این توطئه ۱۵ نفر دست داشتند و سه تیرانداز آنرا اجرا کرده‌اند تنها باید آنرا اثبات کنم. گاریسون گفت هرچه تحقیقات پیش میرود موانع بزرگتری پیش می‌آید ، پرونده‌ها سوخته می‌شوند یانابود میشوند ، یادداشت ها از میان برده میشوند و از کسانیکه سئوال می‌کنم سکوت میکنند .

گاریسون گفت که او اینك‌وارد زیرزمین سیا شده وباید راهی‌به طبقات بالاتر پیدا کند وی پس‌از یادآوری این نکته که‌اگراطلاعات خودرا بگوید به کار تحقیقات‌لطمه وارد خواهد شد ، مثلا گفت که او رونوشت تلگرافی را در دست دارد که اسوالد به «ادگارهوور» رئیس اف . بی . ای ارسال‌داشته و اورا از توطئه علیه کندی‌برحذر داشته است .

گاریسون گفت که او معتقد است که جانسون شخصا در این ماجرا دست نداشته است ولی بیشتر از همه از آن بهره‌مند گردیده است .

او بود که اعضای کمیسیون وارن را انتخاب کردو دولت رادر ممانعت از تحقیقات من تشویق کرد . وی گفت شاید تحقیقات ماهها و سالها طول بکشد و حتی شاید منهم «ناگهان» بمیرم ولی در راه نیکنامی اسوالد و توقیف قاتلین حقیقی خواهم کوشید .

مصر دولت اسرائیل را به‌جنگ‌طلبی متهم کرد

قاهره ـ خبرگزاری فرانسه ـ محمود ریاض وزیر خارجه مصر امشب در پاسخ اظهارات اباابان وزیر خارجه اسرائیل گفت مذاکراتی را که اسرائیل امروز خواهان آن‌میباشد شبیه مذاکراتی است که قبل از صدور رای شورای امنیت میخواست . ولی شورای امنیت نظر اسرائیل را قبول‌نکرده وقطعنامه‌ای را تصویب کرد که‌از طرفین اجرای آنرا توسط یارینك خواستار شد وزیر خارجه مصر ضمن تکذیب اظهارات اباابان که مسئولیت شکست‌یارینك رامتوجه مصر میکرد گفت‌اقدامات اسرائیل در حقیقت واهرنه جلوه دادن روش تهاجم آمیز اسرائیل است . وزیر خارجه مصر گفت‌اسرائیل نمیتواند افکار عمومی‌مردم‌جهان راباکلمات صلح فریب دهد در حالیکه‌سیاست جنك وتجاوز رابمورد اجرامیگذارد ولی حقیقت اینست که اسرائیل‌تا امروز از اجرای قطعنامه شورای امنیت که اشغال اراضی بوسیله توسل بزور را محکوم کرده خود داری میکند .

وزیر خارجه مصر سپس ازتصمیم اخیر اسرائیل در مورد اراضی‌عرب واز تغییر وضع حکومتی اورشلیم‌و از اخراج اعراب‌از مشاغل وجانشین کردن اسرائیلی‌ها واز رایج کردن پول اسرائیلی در اراضی اشغال شده واز منفجر کردن منازل‌اعراب بحث کرده گفت همه اینها نشانه سیاست توسعه طلبانه اسرائیل است.

*** مسابقه تسلیحاتی**

لوی اشکول نخست وزیراسرائیل در کنث (پارلمان) این کشور گفت اگرچه اسرائیل خواهان‌پایان‌دادن به‌مسابقه تسلیحاتی در خاورمیانه است امابتنهائی‌نمیتواند کاری کند که جلو ورود سیل آسای اسلحه به‌این منطقه گرفته شود بلکه‌این کاری است که به تصمیم همه دول خاورمیانه مربوط است.

پس ازشکست نسبی جانسون درنیوهمشایراعلام شدکه

کندی نامزد ریاست جمهوری میشود

واشنگتن ـ رویتر ـ آسوشیتد پرس ـ موفقیت‌سناتور یوجین مك کارتی‌درانتخابات‌مقدماتی نیوهمشایر امروزموجی‌از حیرت درداخل حزب‌دمکرات برانگیخت مك کارتی که‌شعار ضد جنك ویتنام را شعار انتخاباتی خود قرار داده در اولین انتخابات مقدماتی سال ۱۹۶۸ پیروزی بزرگی‌بدست آورد. مك کارتی توانست در این انتخابات ۴۲ در صدآراء رابدست آورد.

در حالیکه جانسون ۵۰ در صد آراء رابدست آورد ولی این شکست ظاهری در واقع برای او یك‌پیروزی بزرك است زیرا ناظران سیاسی احتمال نمیدادند که‌وی‌بیش از۳۰در صد آراء رابدست آورد.

در جبهه جمهوریخواهان ریچارد نیکسون نیز با کسب ۸۰ در صد آراء موقعیت مستحکمی برای کاندیدا شدن‌ازطرف حزب‌جمهوری خواه‌بدست‌آورددرحالیکه‌طرفداران نلسون راکفلر کاندیدای دیگر بسیار ضعیف بودند و بیش از۱۱در صد آراءرا نتوانستندبچنك‌بیاورند. انتظار میرود در انتخاب‌نمایندگان برای مجمع ملی دمکراتها نیز هواداران مك کارتی آراء زیادی بدست آورند و برنده شوند .

زیرا برای۲۴نماینده مك کارتی ۲۴ کاندیدا داده است در حالی که طرفداران جانسون برای ۲۴ محل نمایندگی ۴۴ کاندیدا دارند .

*** برنده شوم**

مك کارتی که از این پیروزی تشجیع شده‌بوددر برابرخبرنگاران گفت‌من‌انتظاردارم در«ویسکونسین» نیز برنده شوم وی پس از اقامت کوتاهی در واشنگتن روز جمعه به ویسکونسین خواهد رفت تا مبارزه انتخاباتی خود را آغاز کند .

وی افزود از روشی که رابرت‌کندی در برابر کاندیدا شدن او در پیش گرفته گله ندارد وی پیش‌بینی کرده در شیکاگو نیز برنده شود .

او به اظهارات جانسون که نتایج انتخابات‌مقدماتی نیوهمپشایر را غیر مهم نامیده بود ، جواب دادو گفت شاید این برای‌جانسون اهمیت نداشته باشداما برای‌کشور امریکااهمیت‌دارد پرزیدنت جانسون در این‌باره گفته بود بی اهمیتی انتخابات نیوهمپشایر در آن‌است که هرکس ۲۰ درصد آراء بدست آورد میتواند مدعی پیروزی نسبی شود و با ۴۰ درصد آراء ادعای پیروزی قاطع کند و ۶۰ درصد را اتفاق‌آراء بحساب آورد .

آسوشیتد پرس پیروزی مك کارتی در انتخابات نیوهمپشایر را پیش درآمد موجی از انتقاد از سیاست جانسون در ویتنام تلقی کرده و نوشته‌است: این انتقاد داردبخشم ملی بدل‌میشود . این خبرگزاری حتی پیروزی قاطع نیکسون را به این علت میداند که علیه‌سیاست جانسون در ویتنام مبارزه کرده و وعده داده است که صلح را در ویتنام برقرار سازد .

اگر این مقدمات باعث شکست عملی جانسون هم نشود ازهم‌اکنون میتوان گفت‌جانسون‌از لحاظ‌روانی شکست خورده است .

*** نامزدی کندی**

سناتور رابرت کندی امروز گفت‌درنتیجه انتخابات نیوهمپشایر اوفعالانه به تجدید نظردر نقش خود در انتخابات ریاست جمهوری سال ۱۹۶۸ می پردازد .این اظهار این‌احتمال‌را پیش آورده که وی ممکن است یاخودرا در برابر جانسون کاندیدا کند یا به‌حمایت همه جانبه از سناتور مك کارتی اقدام کند .

رابرت کندی گفت من‌فعالانه‌در وضع‌خودتجدیدنظر می کنم و گمان می کنم افراد دیگردرسراسر کشور نیزبهمین فکرافتاده باشند وی افزود چهار عامل در تغییر روش‌او موثربوده‌است .

۱ـ اینك مك کارتی ۴۴ درصد آراء را آورده نشان میدهد که گروه قابل توجهی از دمکراتها از سیاست داخلی و خارجی جانسون ناراضی هستند .

۲ـ جریان بحث در کمیته‌روابط خارجی سنا در این هفته نشان‌داد. دولت جانسون قصد ندارد سیاست خودرا در آسیای جنوب شرقی‌تغییر یاتبدیل دهد .

۳ـ جانسون قصد ندارد درمورد ناآرامی درشهر ها روش خود را عوض کند .

۴ـ انتخابات جمهوریخواهان‌نشان داد که باحتمال قوی نیکسون کاندیدای آنها خواهد بود وبرای مقابله با نیکسون تجدیدنظر در وضع کاندیدای حزب دمکرات‌لازم است.

خبرگزاری یونایتدپرس از قول کندی خبرداد که بزودی در این باره که آیا به رقابت با جانسون درمورد کاندیداشدن برخیزد یا نه تصمیم خواهد گرفت .

وی افزود که دیروز صبح به ملاقات مك کارتی رفته و پیروزی‌او را تهنیت گفته است . بدین‌ترتیب آخرین اظهاررابرت کندی‌نشان‌می دهد که وی آماده می شود که‌خود راکاندیدا کند و به‌مقابله‌باجانسون برخیزد .

وظیفه دارد

«اونروه» متنفذترین‌شخصیت دمکرات کالیفرنیا و رئیس مجمع دمکراتها گفت‌سناتور کندی تقریبا وظیفه دارد بر ضدجانسون به‌مبارزه‌انتخاباتی بپردازد وی گفت باوجود پیروزی در «نیو همشایر» مك کارتی‌نمیتواند برجانسون پیروز شود.اما‌اگردر کالیفرنیا او بخواهد باجانسون مقابله کند شکست خواهد خورد و بنا براین وظیفه رابرت کندی است که خودرا کاندیدانماید زیرا دمکراتها در انتخابات عمومی به کاندیدائی احتیاج دارند که بتواند برنیکسون پیروز شود و حزب دمکرات را درراس حکومت نگاهدارد.

کتاب تمبرشناسی

(اطلاعات‌عمومی برای‌دوستداران تمبر)

منتشر شد

در دست روزنامه‌فروشها

ودر : تمبرماه : امیریه ـ نزدیك فرهنك . گوتمبرك . منوچهری ـ پاساژ معتمد ـ بازار تمبر موسسه ملی

مکاتبه : صندوق پستی ۴۳۷

آ ـ ۲۹۴۰۵

عیدی شما نمودار شخصیت شما است

کتاب بهترین عیدیهااست

برای خرید بهترین‌کتابها در تهران به فروشگاههای انتشارات‌امیر کبیرودرشهرستانها به همکاران این موسسه مراجعه فرمائید .

آ ـ ۶۴۰۲۶

کم کردن وزن ماهیانه ده کیلو ـ تقویت اعصاب

حمام سونای‌عمومی ، انفرادی ـ پارافین، دوشهای فشار، ماساژ دکتر جواد خطیبی ویلا بالای تخت‌جمشید خیابان اسفندیاری ـ بانوان ۸ صبح تا ۵ بعدازظهر . آقایان ۵ تا ۱۱ شب‌جمعه‌ها

سفینه حافظ

منتشر شد

نمونه‌هائی از خط و رسم حافظ ، کلیه آثار ، اشعار ، افسانه تفالات نقشه و تاریخ قرن حافظ و معاصرین حافظ از سلاطین وشعراء و حکماء سال تولد وسال قطعی وفات خواجه‌مطابق با خاك مصلی ، نظم و ترتیب و شماره گذاری بطرز بیسابقه غزلیات تفسیر وتشریح ابیات مشکل لغت‌نامه مجزا ، شصت‌ودو گراور و ۶۸۸ صفحه متن از روی صحیح‌ترین مدارك ، تصاویر آرامگاه حافظ از قدیم و جدید ـ وجه‌تسمیه‌سفینه‌حافظ‌وبالاخره مقدمه بقلم فاضل‌دانشمند جناب آقای دکتررضازاده شفق‌قستمی از امتیازات سفینه حافظ می‌باشند .

تدوین و تنظیم بسعی واهتمام تیمسار سرتیپ مسعودجنتی‌عطائی فروش درتمام‌کتابفروشیهای تهران وکتابفروشی معرفت‌شیراز از شهرستانها بمرکز انتشارات امیر کبیر مراجعه فرمائید

بهاء ۴۵۰ریال

آ ـ ۳۹۳۲۷

همکاری

آقایان، بانوان ـ شرکت کفش‌جاوید از نوع‌پلاستیك تخفیف‌قابل‌ملاحظه‌ای باشخاصی که قصدخریدواهداء کفش بمستمندان دارند بهراندازه در انجام وظیفه حاضر است .

تهران : چهارسوق‌بزرك . جنب‌سرای‌صدریه ـ تلفن ۲۲۲۰۹ـ۵۶۵۳۸

آ ـ ۳۸۶۸۳ ۱ـ۱۰

گرانبهاترین هدیه برای

استادان ، فرهنگیان ، دانشجویان ،دانش آموزان ،روشنفکران ، پدران و مادران اسلام

و

نابسامانیهای روشنفکران

تالیف محمد قطب

ترجمه محمدعلی عابدی

غالب اوقات در برخورد بمسائل مختلفه حالت سرگردانی برایتان ایجاد میشود و نمیدانید .... چرا ؟

دربرابر تبلیغات جهان‌کمونیست که دین‌راافیون ملتها میخواند قرار میگیرید و نمیدانید .... چرا ؟

با آزادی‌های بی‌بند و بار شرق و غرب راجع بزنان برخورد میکنید و در نتیجه متفکرید که با وضع کنونی مبانی اسلام چه باید کرد و نمیدانید .... چرا؟

ودهها مطلب دیگرکه از چگونگی حل آن عاجز میشوید و نمیدانید ... چرا ؟...

و خلاصه از اینجاست که گروهی از روشنفکران ودانشگاهیان ما بجزنابسامانی هائی که گریبانگیرشان شده است بجای دیگری نرسیده‌اند .... در صورتیکه آنان فراموش‌کرده‌اند که آن دینی‌که اروپا از زیربارش شانه خالی کرد با دینی که رهبران اسلام بسویش میخوانند فرق دارد .... آن چیزی و این چیز دیگراست

عالیترین و گرانبهاترین کتابی است که در ۴۰۶ صفحه با بهترین چاپ‌وصحافی در دسترس شما قرار میگیرد و ارزنده‌ترین هدیه‌ای‌است‌برای‌عزیزان‌وجوانان‌روشنفکر

از انتشارات : کانون انتشارات محمدی تهران ـ خیابان شاه‌آباد تلفن ۳۸۶۳۵

آ ـ ۶۳۹۹۲ ۱ـ۲

انگلیسی

در کانون آموزش زبان

و کلاسهای پروفیشنسی

در ترم‌بهار کلاسهای زیر دائرخواهدبود

۱ـ کلاسهای کنکور زبان ۹ ساعت‌در هفته در دوقوه مختلف برای‌شاگردان‌قوی وضعیف

۲ـ کلاسهای مقدماتی برای مبتدیان

۳ـ کلاسهای تقویتی برای شاگردان دبیرستانها .

۴ـ کلاسهای پروفیشنسی در ۵ قوه مختلف (a-b-c-d-e)

ثبت‌نام از روز ۱۷ر۱۲ر۴۶ . امتحان ورودی روزهای ۲۴ و۲۶ اسفند جاری شرکت درامتحان ورودی جهت‌تعیین قوه آزاد است

آدرس: خیابان پهلوی جنب سینما رادیوسیتی تلفن ۴۲۷۹۷ آ ـ ۶۲۱۷۸

بنیاد فرهنگ ایران

در دهه آخر اسفند هر روز یک کتاب نفیس منتشر می کند

سومین کتاب

واژه نامه بندهش

تالیف

مهرداد بهار

۵۳۰ صفحه ، قطع ۱۷ × ۲۴ ، کاغذ افست ۱۱۰ گرمی ، جلد زرکوب ، قیمت ۵۰۰ ریال

سازمان انتشارات بنیاد فرهنگ ایران ، خیابان وصال شیرازی پلاک ۱۰۲ تلفن ۴۳۳۲۶

کتابفروشی های امیرکبیر ، زوار ، طهوری و دیگر کتابفروشی های معتبر تهران و شهرستانها

تظاهرات سیاسی سراسر لهستان را فرا گرفت

ورشو ـ خبرگزاری فرانسه ـ تظاهرات اخیر ورشو که تا امروز فقط توجه قشری را بخود جلب کرده بود اینك چند شهر دیگر را فرا گرفته است.

اگرچه تاکنون درباره این اخبار اطلاعیه رسمی منتشر نگردیده است ولی یك نکته مسلم است که روز گذشته در «کراکو» تظاهراتی برپا شده که منجر به مداخله پلیس گردیده است . در «پوزنان» نیز عده‌ای برای ابراز همدردی با تظاهرات ورشو دست به تظاهراتی زده‌اند در «گدانك» و «لوبلین» تظاهراتی صورت گرفته که سبب مداخله پلیس گردیده است .

امروز عده‌ای از مردم درحالیکه حامل پرچمهای سرخ و عکسهائی از تروتسکی بودند در خیابانهای برلن غربی راه افتاده و نسبت به خشونت پلیس برضد تظاهرات ورشو دست به اعتراض زدند تظاهر ـ کنندگان علیه استالینیسم و مبارزه ضد یهود در لهستان اعتراض می‌کردند .

گزارشهای رسیده از برلن شرقی حاکی است که حوادث پراك و ورشو در برلن شرقی نگرانی شدیدی بوجود آورده است، طبق گزارشهای رسیده ظرف ۸ روز گذشته کمیته حزب کمونیست آلمان شرقی چهار بار تشکیل جلسه داده است تا در باره اثرات تظاهراتی که در مردم لهستان ظاهرا در اثر اعتراض و تظاهرات سه روزه خود به پیروزی هائی نائل آمده‌اند دولت اعلام کرد عده‌ای از مردم که ضمن تظاهرات توقیف شده بودند آزاد شده‌اند به این جهت است که باید گفت تظاهرات همدردی با مردم ورشو که در کراکو . پزنان . لوبلین . گلیویچ . لذر . ورود کلدو . گدانك و چه‌چین رخ داده اندکی دیررس بود و مردم ورشو هم اکنون با مقامات دولتی مشغول مذاکره‌اند تا راهی که برای همه قابل قبول باشد بدست آورند پروفسور المولنسکی رئیس دانشگاه ورشو از دو حادثه ناگوار در تظاهرات اخیر اظهار تاسف کرد و گفت افراد پلیس ملی گاهی از حدود وظایف خویش تجاوز می‌کنند .

*** بازداشت گردید**

منابع موثق اعلام کردند که «مامولا» رئیس پیشین امور اداری دولتی در کمیته مرکزی حزب کمونیست چکسلواکی باز داشت گردیده است . این خبر ازجانب مقامات رسمی تائید نشده است مامولا اخیرا از مقام خود برکنار وژنرال پرجلیك بجای او به این سمت منصوب گردیده بودولی پس ازفرار ژنرال یان سجنا به امریکا که مستقیما زیر نظر او کار میکرد مطبوعات مامولا را مورد حمله قرار دادند.

قبلا شایع شده بود که «مامولا» خودکشی کرده است روز گذشته دولت چکسلواکی رسما توسط وزیران کشور ودفاع ملی و توسط دادستان نظامی از گزارش مربوط به فعالیت جنایتکارانه یان سجنا مطلع گردید در اعلامیه دولت تاکید شده است که پس از بررسی دقیق این گزارش تصمیم نهائی پیرامون آن از نظر حقوقی اتخاذ خواهد شد.

سازمان حزب کمونیست دروزارت امور خارجه چکسلواکی روز گذشته اعلامیه‌ای انتشار داده و ضمن آن اعلام داشت که سیاست خارجی چکسلواکی باید دارای جنبه‌های خاص خود بوده و در راه مبارزه بخاطر صلح و ترقی در جهان متوجه باشد و وزارت کشور میخواهد واقعیات را کمونیست‌ها معتقدند که وارونه جلوه دهد.

سیاست خارجی باید مبنی بر اتحاد کامل با شوروی و تحکیم همبستگی کشورهای جامعه سوسیالیستی باشد در اعلامیه سپس اشاره شده است که در سالهای اخیر سیاست وزارت خارجه طوری بوده است که بنحو زیادی ابتکار کارمندان را از میان برده و دستگاه رهبری وزارت خانه اقدامی برای بهبود آن نکرده است.

در اعلامیه اظهار امیدواری شده است که هیئت تازه کمیته مرکزی این اشتباهات راجبران کند. ضمنا از طرف مخالفان در پراك اعلامیه‌ای انتشار یافته و ضمن آن از اعلامیه وزارت کشور ابراز عدم رضایت میکند.

جوانان پراك معتقدند که این اعلامیه آنها را راضی نمیکند و وزارت کشور میخواهد واقعیات را

سوء استفاده از اتومبیل

پراك ـ منابع مطلع پراك میگویند که آنتونین نووتنی پسر رئیس جمهوری چکسلواکی بعلت سوءاستفاده از فروش اتومبیل تحت تعقیب قرار گرفته و توقیف شده است.

بدنبال اعتراضات جهانی :

احکام اعدام سیاهپوستان لغو شد

سالیسبوری ـ خبرگزاری فرانسه ـ رژیم یان اسمیت امروز مجازات اعدام ۳۵ تن از سیاه پوستان را که بمرگ محکوم‌اند تخفیف داد چهار تن از این عده قرار بود روز پنجشنبه اعدام شوند .

به این ترتیب از ۸۵ نفر افریقائی که در رودزیا محکوم شده بودند پنج تن اعدام شده ۴۷ تن تخفیف مجازات یافته‌اند .

(۳۵ نفر امروز و ۱۲ نفر قبلا) درحالی که ۳۳ نفر دیگر هنوز بلاتکلیف میباشند .

دولت یان اسمیت برای صدور رای درباره این عده یك جلسه هفت ساعته ترتیب داد . در اعلامیه دولت رودزیا تاکید شده است که وضع ۳۳ نفر دیگر بزودی مورد بررسی قرار خواهد گرفت . فرمان عفو این عده مستقیما بوسیله دولت یان اسمیت اعلام گردیده و بعقیده ناظران رژیم رودزیا خواسته است ، بدین وسیله قدرت خود را نشان بدهد.

تصمیم دولت رودزیا زمانی اعلام میشود که اعدام پنج تن موجی از اعتراض در جهان بوجود آورده

بهترین شیرینی عید

قنادی نادری امسال بهترین شیرینی های ترو خشك و همچنین ده‌ها نوع شکلات مختلف را برای پذیرائی نوروز شما تهیه دیده است

قنادی نادری خیابان نادری

۱ـ۳ آ ـ ۶۳۸۷۲

استقبال مردم وازدحام جمعیت درهفته اول و دوم نمایش فیلم «دره گناه» حتی برای سینما دیاموند که تاکنون موفق ترین فیلمهارا نمایش داده است، چنان بیسابقه بوده که باعث حیرت واعجاب گشته است .

سومین هفته نمایش موفقیت‌آمیز

این اثر شورانگیز سینمائی ـ ازامروز در

سینما دیاموند

باربارا پارکینز ـ پاتی دوك ـ شارون تیت
پل بورك ـ تونی اسکاتی و... سوزان هیوارد

درفیلم

اقتباس از کتاب پرفروش نویسنده امریکائی: ژاکلین سوزان

بکارگردانی: مارك رابسن

پاناویژن ـ رنگی محصول فوکس قرن بیستم

بهای یک قالب صابون امپریال لدر برای مصرف کننده :

بزرگ ۱۸ ریال، متوسط ۱۲ ریال، کوچك ۵ ریال

درتمام فروشگاهها موجود است

ازامشب هدیه نوروزی **سینما آتلانتیک**

گیشه سینما همه روزه برای رزرو بلیط آماده است
سئانسها ۱۱ صبح ۳ـ۱۵ر۶ـ ۹ر۳۰ بعدازظهر .

هنری فاندا | رابرت رایان | داناندروز | پیرانجلی | تلی ساوالاس | رابرت شاو | چارلز برونسون

باربارا اورله | جیمز مك آرتور | تای هاردین | جرج مونتگمری

CINERAMA

برای پیروزی

رنگی ـ بطریقه «سینه راما»

با صدای استریوفونیك ۷ باندی

برنامه نوروز مولن روژها

فرار بزرگ باشافه

دنیای دیوانه . دیوانه . دیوانه . دیوانه

مساوی است با

جنجال بزرگ

پاناویژن ـ رنگی قرن بیستم کالر

تری توماس
لوئی دوفونس
بوروویل

وقتی که این سه قهرمان خنده اراده کنند
حتی جنگ و حادثه را هم دست میاندازند

اخبار کوتاه

لاگوس ـ نیروهای دولتی نیجریه نبرد شدیدی را برای کنترل شهر «اونیتشا» مهمترین شهر تجزیه طلبان آغاز کرده اند . بدنبال بمباران هوائی این شهر و شلیك توپخانه نیروهای دولتی وحشت شدیدی در شهر حکمفرما گردیده است . در جاده ها صف طویل اتومبیلهائیکه بوسیله آنها مردم از ترس شهر را تخلیه میکنند دیده میشوند نیروهای تجزیه طلب در اطراف شهر خندق‌های بزرگی حفر کرده‌اند .

واشنگتن ـ وزارت خزانه‌داری امریکا امشب شایعات منتشره درباره این مسئله را که آمریکا قصد دارد سهم ایتالیا را در خزانه طلا بعهده گیرد تکذیب کرد. سخنگوی خزانه‌داری امریکا گفت که این شایعه بدون اساس است . قبلا مقامات اقتصادی ایتالیا نیز این شایعه را تکذیب کرده بودند .

نایروبی ـ ادوارد «کاردلج» فرستاده ویژه مارشال تیتو رئیس جمهوری یوگسلاوی امروز با کنیاتا رئیس جمهوری کنیا ملاقات کرد . مقامات دو کشور در مذاکرات خود اوضاع بین‌المللی را مورد بحث قرارداده و پیرامون روابط دو کشور مذاکره کردند .

قاهره ـ ژنرال حسن العمری نخست وزیر یمن که در قاهره بسر می‌برد پایتخت مصر را بسوی صنعا ترك کرد . وی طبق برنامه قبلی قرار بود برای یك دیدار رسمی از چین کمونیست به پکن برود ولی در آخرین لحظه مسافرت خود را بتعویق انداخت .

قاهره ـ مارشال تیتو رئیس جمهوری یوگسلاوی ضمن پیامی که برای ناصر فرستاده پیشنهاد کرده است که یك کنفرانس صلح بمنظور پایان دادن به اختلافات و کشمکش های فعلی از جمله جنك ویت‌نام و اختلافات اسرائیل و اعراب تشکیل شود .

تیتو در پیام خود خاطرنشان ساخته است که فرانسه و کشور های اسکاندیناوی باید در این کنفرانس شرکت کنند .

پکن ـ دولت چین کمونیست امریکا و شوروی را متهم کرد که یك اتحادیه نظامی اتمی علیه پکن تشکیل داده‌اند . از طرف دیگر رادیو پکن بار دیگر تاکید کرد که چین کمونیست هرگز در استفاده از سلاح اتمی پیشقدم نخواهد شد .

دهلی‌نو ـ بانو ایندیرا گاندی نخست وزیر هند در پارلمان آن کشور اظهار داشت که اعزام نیروهای بیشتری به ویت‌نام جز آنکه دامنه جنك را بیش از پیش گسترش دهد نتیجه دیگری نخواهد داشت .

بانو گاندی گفت دولت هند همچنان معتقد است که آمریکا باید بدون قید و شرط به بمباران خاك ویتنام شمالی پایان دهد .

معادن کویر مرکزی ایران بهره‌برداری میشود

شهبانوی ایران چند سنگه طلا درمرکز کوره بلند کارخانه ذوب آهن میریزند و بلافاصله بتن ریزی کارخانه بنابفرمان شاهنشاه آریامهر آغاز میشود.

دیروز در مراسم بنیانگذاری کارخانه ذوب آهن آریامهر ، که در پیشگاه شاهنشاه انجام گرفت آقایان دکتر عالیخانی وزیراقتصاد ودکتر شیبانی مدیرعامل شرکت ملی‌ذوب‌آهن ایران‌پیش‌ازنصب‌لوحه زرین کارخانه‌ذوب‌آهن گزارشهائی معروض داشتند که از نظرآشنائی خوانندگان بعظمت‌طرحی‌که بمرحله اجرا درآمده‌متن‌این گزارش ها چاپ میشود.

*** گزارش وزیر اقتصاد**

آقای دکترعالیخانی اظهارداشت:

شاهنشاها : چاکرافتخار دارد تشریف فرمائی آن رهبربزرك و شهبانوی ایران‌رابه‌محوطه کارخانه آریامهر به مناسبت روز فرخنده آغاز ساختمان کارخانه ذوب‌آهن ایران شادباش عرض نماید .

بی‌گمان امروز برای همه ملت ایران روز بزرگی‌است . چراکه به اراده و همت شاهنشاه آریامهر یکی از آرزو های دیرینه ملت ما صورت عمل بخود می گیرد ولی از آن بالاتر امروز را باید بحق‌نقطه عطفی در تاریخ اقتصادی و صنعتی ایران دانست . باپیدایش این‌واحد غول آسانه‌تنها به‌نحوی سابقه‌ای بر قدرت صنعتی وفنی کشور افزوده می‌شود بلکه چهره مناطق مرکزی ایران دگرگونی فاحشی میپابد . بخاطر این طرح برنامه های زیرسازی عظیمی به صورت ساختمان سد شاه عباس کبیر راه‌آهن اصفهان به یزد و کرمان ـ توسعه شبکه برق‌وغیره در سراسر این منطقه در دست اجراءاست.

*** هسته اصلی‌توسعه اقتصادی**

معادن ثروتمند و دست‌نخورده کویر مرکزی ایران برای بهره‌برداری آماده می شوند وهزاران نفر مهندس و تکنیسین و کارگر ورزیده در رشته های مختلف‌صنعتی نار می آموزند باین ترتیب کارخانه فولاد آریامهر نقش هسته اصلی نصب توسعه اقتصادی استان های مرکزی ایران را برعهده دارند. بنابراین بسیج این همه نیرو و سرمایه واجرای این همه طرحهای گوناگون را نباید فقط‌باتوجه‌باین واحدبزرك فولادسازی در نظر گرفت بلکه باید بامکاناتش که این‌کوشش وجنب‌و جوش برای فعالیت های وسیع‌دیگر فراهم می سازد توجه داشت..

نکته دیگر اینکه شروع این مرحله تازه توسعه صنعتی وفنی ایران ایجاب کرده‌است توجه خاصی بهمه صنایع اساسی‌وسنگین بشود ودر نتیجه اجرای طرحهای مختلف پتروشیمی آلومینیوم‌صنایع مکانیکی رانمی‌توان جداو خارج از ذوب آهن سنجید . همه این هابی‌هیچگونه‌مبالغه زائیده وسعت نظر و دوربینی آن رهبر ارجمند است‌که با بسیج همه نیرو های ملی‌وبرطرف‌ساختن‌موانع گوناگون اجتماعی و سیاسی آینده مسلما درخشانی را در برابر ملت‌ایران قرارداده‌است .این توجه خاص‌به صنایع سنگین‌واساسی بهمراه‌خود دانش فنی‌بی سابقه‌ای رادربردارد و باعث‌میشود منابع تولیدی‌ایران بیش از پیش نیرومند گردد تا رشد اقتصادی مابتواند با همان آهنگ سریع که در چندسال‌اخیر شاهد آن بوده‌ایم به پیش رود .

براساس این اقدامات است که‌ملت ایران برهبری پیشوای بزرك خود می‌تواند اطمینان داشته باشد که کشور مادر عرض یك نسل بپای کشور های صنعتی وپیشرفته‌جهان خواهدرسید . از اینجاست که‌این روز فرخنده ۲۳اسفندسال ۱۳۴۶ عامل گزارشی باین شرح معروض داشت:

*** آریامهر شاهنشاها**

جان‌نثار باکمال افتخاراجازه‌میخواهد تشریف‌فرمائی ذات مبارك ملوکانه وعلیا حضرت شهبانوی ایران را بمحوطه کارخانه از طرف خود و کارکنان شرکت ملی ذوب آهن ایران به پیشگاه اعلیحضرتین خیر مقدم عرض نماید.

قلوب کلیه کارکنان شرکت ملی ذوب‌آهن ایران که افتخار سربازی و شرف اجرای منویات و اوامر موکد ملوکانه را در عملی ساختن‌طرح‌ذوب‌آهن کشور داشته‌اند امروز آنقدر سرشار از غرور وافتخار است که باوجود تلاشهای شبانه ـ روزی احساس کوچکترین خستگی نمیکنند و با اعتقاد به یمن قدم و بشوق اجرای منویات مبارك‌ملوکانه خود را جانبازتر و آماده‌تر ازهمیشه برای اجرای قسمت اصلی طرح که همانا ساختن کارخانه باشد احساس مینمایند.

طرح اصلی کارخانه ذوب‌آهن که در اواخر خرداد ماه گذشته تسلیم شرکت شد پس از بررسیهای لازم وموافقت طرفین درپاره‌ای اصلاحات واطمینان از اینکه در آتیه افزایش ظرفیت آن تاحدود ۳ میلیون تن بسادگی امکان پذیر خواهد بود در مهرماه گذشته بتصویب رسیدوبا کسب اجازه از پیشگاه مبارك در چهارم آبانماه سال جاری که‌مقارن بامیلاد مسعودوتاجگذاری خسروانی بود عملیات مقدماتی اجرائی آن‌آغاز گردید.

شاهنشاها کارخانه‌ای که امروز بدست مبارك پایه گذاری میشودو اجازه فرموده‌اند به‌نام نامی آریامهر نامیده شود بامقایسه با دیگرصنایع کشور بس عظیم میباشد .

ارقامیکه بشرفعرض مبارك میرسد تصویر گویائی است از عظمت امر خطیری که به انجام آن اراده فرموده‌اند.

وسعت محوطه داخلی کارخانه۷۰۰ هکتار

حجم عملیات خاکریزی وخاك‌برداری متجاوزاز۱۴ میلیون متر مکعب

ساختمان‌های فلزی و ارمانور و انواع فلزات ۱۴۸٫۰۰۰ تن

ماشین آلاتیکه نصب خواهد گردید قریب ۸۰٫۰۰۰ تن

لوله‌کشی داخل کارخانه ۱۴۳۰ کیلو متر

سیم‌کشی و کابل کشی داخل کارخانه ۳۸۰۰ کیلو متر

*** رقابت میکند .**

همگام باساختمان کارخانه معادن آهن بافق و ذغالسنك کرمان آهك ودلمیت و نسوز حوزه اصفهان‌تجهیز خواهند گردید و بمناسبت ایجاد صنعت ذوب‌آهن‌معدن کاران‌داخلی کرمیت ـ بوکسیت ـ فلوئوریت ـ منگنز و غیره برفعالیت خود خواهند افزود با اجرای این طرح قریب‌به ۲۴٫۰۰۰ نفر بکارمشغول خواهند گردید که حدود ۲۵۰۰ نفر آنان دارای تحصیلات‌دانشگاهی ۱۶٫۰۰۰ نفر تکنسین و کارگر ماهر وبقیه کارگر ساده خواهند بود . بهای تمام شده محصولات کارخانه برطبق محاسباتی که‌در گزارش طرح‌بعمل آمده با محصول مشابه در بازار بین‌المللی رقابت خواهد نمود.

جان‌نثار اجازه‌میخواهد همکاریهای مجدانه کارشناسان شوروی را که همگام‌باکارشناسان‌ایرانی باکوشش مداوم خود دراجرای طرح وانجام وظایف محوله خدمتگزاری‌مینمایند بشرفعرض مبارك همایونی برساند واطمینان دارد این همکاری بابه‌ثمر رسانیدن این طرح بزرك ملی‌اثرات نیکوئی درروابط بین‌دوملت بزرك ایران وشوروی‌بجاخواهدگذاشت.

اینك اجازه میخواهد از پیشگاه مبارك‌استدعا نمایدلوحه‌زرین‌یادبود بنیان‌گذاری کارخانه آریامهررا بدست مبارك در جایگاه مخصوص نصب‌فرموده ودستوربتن‌ریزی کوره اصلی کارخانه‌شرف صدور یابد.

*** انعکاس در جهان**

مراسم بنیانگذاری ذوب آهن درروادیو ها و مطبوعات خارجی انعکاس یافت

● دو برابر میشود

رادیو لندن در این زمینه اعلام داشت : اعلیحضرت شاهنشاه ایران در مراسم آغاز ساختمان نخستین کارخانه ذوب آهن ایران در ریزلنجان ۴۵ کیلومتری جنوب غربی اصفهان شرکت فرمودند . کارخانه ذوب‌آهن ایران که ازسال ۱۹۷۱ سالانه‌ششصد هزار تن فولاد تهیه می کند بکمك اعتباری شوروی ساخته میشود . این کارخانه در عرض دو سال میزان تهیه فولاد را بدوبرابر خواهد رسانید .

رادیو کراچی نیز خبر داد که ساختمان کارخانه ذوب آهن ایران امروز در اصفهان رسما آغاز شد ، مراسم گشایش در حضوراعلیحضرت شاهنشاه و علیاحضرت شهبانو و معاون کمیته روابط بازرگانی خارجی شوروی انجام شد . طبق این پروژه از ذخایر آهن کرمان برای تولیدفولاد استفاده خواهد شد .

تقویم اطلاعات

پنجشنبه ـ بیست‌وچهارم اسفندماه ـ چهاردهم ذیحجه ۱۳۸۷ـ چهاردهم‌مارس ۱۹۶۸

اذان صبح ساعت ۴و۴۴دقیقه
طلوع آفتاب ساعت۶و۱۵دقیقه
غروب آفتاب ساعت۶و۳دقیقه

پیش‌بینی هوا

پیش‌بینی وضع‌هوای‌ایران تاظهر فردا

هوای استانهای آذربایجان، لرستان وکرانه‌های دریای مازندران و شهرستانهای مرکزی ایران قسمتی ابری، بتدریج تمام ابری همراه با بارندگی وریزش برف‌درنقاط مرتفع خواهد بود.

هوای تهران قسمتی ابری که بتدریج تمام ابری شده همراه بارگبارهای پراکنده میباشد.

هوای بقیه‌نقاط ایران بتدریج قسمتی ابری خواهد شد .

گرمترین نقاط در ۲۴ساعت گذشته طبس و رامسر با حداکثر ۳۱درجه وسردترین نقطه آبعلی‌باحداقل یکدرجه بالای صفر بود.

حداکثر درجه حرارت تهران ۲۳ و حداقل ۱۵ درجه بوده است .

ضمنا درجه حرارت امروز تهران در حدود ۴ تا ۴ درجه سردتر خواهد شد.

تسلیت

جناب آقای دکتر فرزداستاد محترم

انجمن پزشکان دانشگاه تهران از صمیم قلب مصیبت وارده راتسلیت عرض نموده‌بقاءعمربازماندگان رااز‌خداوند متعال مسئلت دارند .

دبیرانجمن ـ دکترجهان‌ستان
آ_۶۳۸۱۲

فیروزکوه ـ جناب آقای موسی کیوان

باکمال تاسف درگذشت ابوی آندوست گرامی رابسرکار و عموم افراد محترم‌آن‌خاندان تسلیت‌عرض مینمایم وبقاء عمر بازماندگان‌را از درگاه ایزد یکتا تمنا دارم .
آ_۶۳۸۶۰

ابوالحسن واعظی

دانشجویان سال دوم فوق‌لیسانس مشاورین‌اداری واجتماعی دانشگاه ملی ایران‌مراتب اندوه و تاثرات قلبی خودرا ازدرگذشت مادردوست گرامی خودآقای توسل امیرابراهیمی بحضور ایشان تسلیت عرض‌نموده وخودرا در غم ایشان شریك میدانند .

سعیده رازانی ، هما افضل ، پوران وقارفرحناك، سلیمان خواجه‌نوری ، عباس شیرازی ، مهدی معتمدی میناصفوی ، نعمت‌اله فرخ‌زاد ، هوشنك یکانی ، مینا فیروزی ، رضا صمیمی ، تامارا پاکزاد ، کاراپتیان، میرطاهری ، شیرین شوقی ، هاشم نفروسایر دوستان
آ_۳۹۳۸۹

سرکار سرهنك ستاد مجلسی

من و کلیه همکاران مصیبت وارده را بحضورتان تسلیت گفته بقاء عمر وسلامتی شما و جمیع‌بازماندگان آن مرحوم رااز خداوند بزرك مسئلت‌داریم .
آ_۶۳۸۹۰ **سرهنك ستاد کسرائی**

افسران لشکر خراسان مصیبت وارده‌رابه‌همکار عزیز و دوست ارجمند خود سرکارسرهنك‌ستادمصطفی مجلسی را ازصمیم قلب تسلیت گفته شادی روان‌فقید سعید وسلامت وسعادت بازماندگان محترم را آرزو دارند .
آ_۶۳۸۸۸
مشهد ـ سرلشگر مخاطب رفیعی

جناب آقای‌اسمعیل اسمعیلی

بانهایت تاسف وتاثر فوت والده محترمه‌آن‌دوست گرام رااز طرف خود وعموم کارکنان کارخانجات پرس‌پلیس و مدرن بجنابعالی و خانواده ارجمندتان تسلیت عرض میکنم .

مرتضی ـ سلیمانی

جناب آقای‌اسمعیل اسمعیلی

مدیر و کارکنان شرکت سهامی فاپکا مصیبت وارده رابه‌آن‌جناب باتاثر فراوان تسلیت عرض نموده سلامت و موفقیت آن همکار گرام رااز درگاه احدیت خواستارند .
آ_۶۳۸۷۸

کارکنان موسسه رازی باکمال تاثر و تاسف‌مصیبت وارده رابخانواده محترم هدایتی‌مخصوصابمرحوم‌کارگرامی آقای سیدابوطالب هدایتی رئیس‌اداره کل حسابداری موسسه تسلیت عرض شادی روان آنمرحومه و بقاءو سلامت بازماندگان محترم رااز‌خداوند مسئلت‌مینمایند.

رئیس کل موسسه‌رازی ـ دکترمرتضی‌کاوه
آ_۳۹۴۲۱

بانهایت تاسف مصیبت وارده را بخانواده‌های محترم امیرابراهیمی وسرکار سرهنك دکترحاجیلو بانو تسلیت عرض مینمائیم.

سرهنك دکتر روائی وبانوسرگرد محمودجلیلوندوبانو
آ_۳۹۴۰۹

درگذشت مرحوم عباس‌خان بهرامی راکه‌ازمحترمین ونیکوکاران خمین بودند بخانواده محترم بهرامی مخصوصا خدمت سرکار علیه خانم بهرامی و جناب آقای حسین‌خان بهرامی وجناب آقای مهدی‌خان‌بهرامی وجناب آقای حسن‌خان بهرامی تسلیت عرض‌مینماید.
آ_۳۹۴۲۵ **منصورمیرگلی**

دوست وهمکار گرامی جناب آقای ایرج‌ربیعی

مصیبت وارده را بجنابعالی و خانواده محترمتان صمیمانه تسلیت عرض میکنم .

دکتر قاسمی ، بهمنیار ، زردوزیان ، مهندس‌عابدی، خسروی ، توکلی ، حاج‌علینقی
آ_۶۳۸۷۰

تیمسار سرتیپ میرمیران

مصیبت وارده را حضور تیمسار ازطرف خود و همکارانم تسلیت عرض مینمایم .
آ_۳۹۴۲۷
سرتیپ عاطفی

جناب آقای دکتر معتمد وزیری وآقای مهندس‌منوچهر معتمدوزیری و سایر خانواده‌های عزادار

همدردی وتسلیت مارادراین فقدان اسف‌انگیز بپذیرید .
آ_۳۸۶۲۷
خانواده‌های : قاضی ، سیف‌قاضی ، ملك‌قاسمی ، مقدم

کارکنان روابط عمومی ارج

مصیبت وارده رابه‌همکار گرامی‌آقای سعیدمتحدین صمیمانه تسلیت میگویند و خودرادرسوك ایشان‌شریك می‌دانند .
آ_۶۴۱۰۴

مصیبت وارده را بجناب آقای کمال‌میربهاء وفامیل محترم میربهاء تسلیت عرض مینمائیم .

سروان احمدی ـ ایرج میربهاء
آ_۳۹۴۳۳

شیرزنان وشیرمردان باشگاه لاینز تجریش

فوت فقید سعید شادروان سیدعلی‌اصغر قائم‌مقامی رابه‌شیرزن ملکه‌پرتوی و شیرمرد دکتربرتوی تسلیت گفته بقای سعادت و سلامت فامیل محترمشان را از خداوند متعال خواستارند .

رئیس باشگاه لاینز تجریش ـ محموداخوان
آ_۳۹۴۳۵

جناب آقای دکتر فرزد استاد معظم دانشکده پزشکی تهران

کارمندان علمی و تحقیقاتی و آموزشی مرکز تحقیقات علمی انستیتو سرطان مصیبت وارده‌رابه‌جنابعالی‌صمیمانه تسلیت عرض‌نموده‌وصبروشکیبائی آنجناب‌رااز‌پروردگار یکتا مسئلت مینمایند .
آ_۳۹۴۳۱
دکتر حسین رحمتیان

سرکار سرهنك فاطمی

مصیبت وارده را صمیمانه تسلیت میگویم .

خرم‌آباد لرستان ـ سرهنك ۳ مومنی
آ_۶۶۱۴۲

جناب آقای لطیفی ریاست محترم‌دبیرستان هدف شماره ۳

دبیران وکارکنان ودانش‌آموزان دبیرستان مصیبت وارده رااز صمیم قلب تسلیت می‌گویند .
آ_۶۴۰۱۴

جناب آقای یعقوب لطیفی ریاست دبیرستان هدف شماره ۳

درگذشت ناگهانی پدرعزیزتان را بانهایت‌تاسف بشما و خانواده محترم تسلیت عرض مینمائیم و صبر جزیل از درگاه ایزد یکتا برای شما و خاندان محترم خواستاریم .

ابوترابیان ، احسانی ، آیتی ، اعتمادی ، افشین، اژدری ، اصغری ، اربابی ، دکتر امیرفیض ، بلال آشتیانی ، بیرشك ، باقر ، بصیری ، ثقفی ، جوادی، جلائی‌فر ، حسابی ، حسنی‌بزری ، دکتر خدایاری ، خانجانی ، دلشادیان ، ذاکر هنجی ، ذوالقدر، رجب‌زاده رحیم‌دل ، رفعی ، رفیع‌زاده ، رضوان، رضوانی ، رودپیما ربانی ، روحی ، زاهدی ، غلامرضا سمیعی ،احمدسمیعی سرلتی ، سرابی ، شهریاری ، شفائی ، شیرازیان ، شمس‌المعالی ، شعشعانی، صالحیه، صدیقی ، صحی‌زاده، ضیائی ، طریقی ، دکترعرفانی ، علی‌آبادی ، غضبان ، فلاحتی ، دکتر قلمسیاه ، قوامی ، قهرمانی ، کی‌نژاد، لطفی ، معینیان ، مدنپور ، ماوندادی ، منوچهر نیکو، حسن‌نیکو ، هورسان
آ_۶۴۰۱۸

سرکار سرهنك ستاد هوشنك آذرهوش

بانهایت تاسف درگذشت شادروان‌اخوی‌عزیزتان رابجنابعالی و بازماندگان تسلیت عرض نموده بقاءو طول عمر شما وآن فامیل محترم رااز‌درگاه آفریدگار یکتا مسئلت‌داریم .

دانشجویان کلاس ج دانشکده فرماندهی‌وستاد
آ_۳۹۴۳۹

جناب آقای یعقوب لطیفی ریاست‌دبیرستان هدف شماره ۳

مصیبت وارده را ازصمیم قلب تسلیت عرض می‌نمائیم .
آ_۶۴۰۱۶
تهرانی ، اسفندیاری ، رضائی ، مصنف ، شایسته

استاد محترم جناب آقای‌جم‌نژاد

مصیبت وارده را تسلیت گفته بقای عمرجنابعالی و عموم بازماندگان رااز خداوند متعال مسئلت‌مینمائیم.

پروین نوروز حداد ـ منیره قادری
آ_۳۹۴۷۹

جناب آقای امیرابراهیمی

بدین‌وسیله مراتب تسلیت و همدردی عمیق‌خودو همکاران مرکز مطالعه وتحقیق کمیته ملی پیکارجهانی بابیسوادی را حضورتان تقدیم‌میدارم .
آ_۳۹۴۸۵ **لیلی‌ایمن(آهی)**

سرکار سرهنك محمود فاطمی

مصیبت وارده را تسلیت عرض مینماید .
آ_۶۴۱۳۰ **سرهنك ۲ کحالی**

سرکار ستوان دوم سیروس بهرامی

افسران و مامورین کلانتری ۲ وپاسگاه‌مصیبت وارده را تسلیت عرض مینمایند .
آ_۶۴۱۳۰
سرهنك ۲ کحالی

فردا، جمعه

مغازه پیرایش

از ساعت ۸٫۵ صبح الی ۱ بعدازظهر باز است

آ_۶۳۷۹۰

پیرایش ـ لاله‌زار

نتیجه قرعه‌کشی بلیطهای اعانه ملی

مخصوص نوروز

شماره‌های برنده سری ۸۹۹ چهارشنبه ۴۶/۱۲/۲۳

۶	شصت ریال	۰۱۷۲۴۲۶۱ یکصدهزار ریال
۶۲	یکصدوبیست ریال	۰۱۸۲۴۲۶۱ یکصدهزار ریال
۸۰۹	پانصد ریال	۰۱۹۲۴۲۶۱ یکصدهزار ریال
۹۶۹۱	ده‌هزار ریال	۰۲۰۲۴۲۶۱ یکصدهزار ریال
۳۲۷۵۳	بیست هزار ریال	۰۲۱۲۴۲۶۱ یکصدهزار ریال
۰۱۲۴۲۶۱	یکصدهزار ریال	۰۲۲۲۴۲۶۱ یکصدهزار ریال
۰۲۲۴۲۶۱	یکصدهزار ریال	۰۲۳۲۴۲۶۱ یکصدهزار ریال
۰۳۲۴۲۶۱	یکصدهزار ریال	۰۲۴۲۴۲۶۱ یکصدهزار ریال
۰۴۲۴۲۶۱	یکصدهزار ریال	۰۲۵۲۴۲۶۱ یکصدهزار ریال
۰۵۲۴۲۶۱	یکصدهزار ریال	۰۲۶۲۴۲۶۱ یکصدهزار ریال
۰۶۲۴۲۶۱	یکصدهزار ریال	۰۲۷۲۴۲۶۱ یکصدهزار ریال
۰۷۲۴۲۶۱	یکصدهزار ریال	۰۲۸۲۴۲۶۱ یکصدهزار ریال
۰۸۲۴۲۶۱	یکصدهزار ریال	۰۲۹۲۴۲۶۱ یکصدهزار ریال
۰۹۲۴۲۶۱	یکصدهزار ریال	۰۳۰۲۴۲۶۱ یکصدهزار ریال
۱۰۲۴۲۶۱	یکصدهزار ریال	۰۵۹۱۳۵۰ دویست هزار ریال
۱۱۲۴۲۶۱	یکصدهزار ریال	۱۵۹۱۳۵۰ دویست هزار ریال
۱۲۲۴۲۶۱	یکصدهزار ریال	۲۵۹۱۳۵۰ دویست هزار ریال
۱۳۲۴۲۶۱	یکصدهزار ریال	۱۰۲۰۵۸۷ یکصدهزار ریال
۱۴۲۴۲۶۱	یکصدهزار ریال	۲۰۲۰۵۸۷ یکصدهزار ریال
۱۵۲۴۲۶۱	یکصدهزار ریال	۳۰۲۰۵۸۷ یکصدهزار ریال
۱۶۲۴۲۶۱	یکصدهزار ریال	

شماره‌های ماقبل ومابعد جایزه یك میلیون ریالی هریك برنده بیست و پنجهزار ریال

شماره‌های ماقبل ومابعد جایزه دویست هزار ریالی هریك برنده پنجهزار ریال

شماره‌های ماقبل ومابعد جایزه یکصد هزار ریالی هریك برنده دو هزار ریال

برندگان جوایز یك میلیون ریالی، دویست‌هزار ریالی ویکصدهزار ریالی باید حداکثر تاروز چهارشنبه آینده‌برای دریافت جایزه خود به بنگاه اعانه ملی مراجعه کنند. از میان این برندگان دو نفر بحکم قرعه قهرمان شانس میشوند که باولین قهرمان‌شانس هفت‌سین طلا وبه‌دومین‌قهرمان شانس یکدستگاه اتومبیل پیکان ومجموعه نفیسی ازبهترین کالاها اهداء خواهد شد.

جلسه مشترک هیئت مشورتی اطلاعات و بازرسان عالی کشور

در بعضی دستگاههای اداری تبریز، مشاغل موروثی است!؟

نرخ برق صنعتی برای مردم این شهرستان سه برابر نرخ برق صنعتی تهران میباشد

ایجاد واحد های بزرگ صنعتی و تفویض اختیارات کافی بشهرستانها از هجوم مردم ولایات بتهران میکاهد.

حتی برای صدور گذرنامه باید در انتظار دستور مرکز مدتها معطل ماند.

باشرکت آقایان علی‌اصغر پارسائی و هوشنگ خوشخو بازرسان عالی کشور در آذربایجان، هیئت مشورتی روزنامه اطلاعات در تبریز جلسهٔ فوق‌العاده‌ای تشکیل دادو ضمن آن در مورد فرار نیروها و سرمایه ها بمرکزو احتیاجات مردم شهرستان تبریز مذاکرات مفصلی صورت گرفت. خبرنگار ما در تبریز تفصیل سخنان اعضای هیئت مشورتی وبازرسان کل کشور رادر جلسه فوق‌العاده پریروز بشرح زیر گزارش داده است ...

*** تمرکز کارها در مرکز**

درآغاز، تیمسار امین رئیس‌هیئت مشورتی روزنامه اطلاعات در تبریز از حضور آقایان پارسائی وخوشخو بازرسان اعزامی کل کشور درجلسه فوق‌العاده هیئت مشورتی تشکر کرد. آنگاه آقای خامنه‌ئیان‌عضو هیئت مشورتی بموضوع تمرکز کار هادر مرکزاشاره کردو چنین گفت: ازجمله مسائلی که‌در شهرستانها موجب ناراحتی و نارضائی مردم گردیده، تمرکز کارها در تهران است که‌بارها در جلسات هیئت مشورتی به‌آن اشاره کرده‌ایم. در حال حاضر انجام خیلی‌از احتیاجات وخواستهای مردم در تبریز امکان پذیر است اما چون باید در هرمورد ازتهران کسب تکلیف و دستور شود، هیچکدام‌این‌احتیاجات‌برطرف نشده وشاید در ماهها و سالهای آینده هم برطرف نشود!

*** فرار نیروها وسرمایه‌ها**

بدون شك تمرکز کارها در تهران، باعث‌جذب نیروها وسرمایه های شهرستانها میگردد و می‌بینیم که طی دهسال گذشته تاچه‌اندازه شهرستانیها بتهران کوچ کرده‌اند.

***برق گرانست**

آقای خامنه‌ئیان ادامه داد: یکی دیگر از مشکلات مردم، گرانی نرخ‌برق است. چه‌دلیل دارد که مثلا قیمت برق صنعتی در تبریز، سه‌برابر قیمت برق‌صنعتی درتهران باشد؟ مگر بین مردم هرشهر باید تفاوت قائل‌شد؟ اینها مواردی‌است که‌شهرستانیها را از سکونت در شهر خود دلسرد میکند و همواره مترصد فرصتی هستند تا اثاثه‌خود راجمع کرده و روانه تهران شوند. باید توجه داشت که هرواحد بزرك صنعتی که‌در شهرستانها بکارافتد، صدها نفردر آن‌شروع بکارخواهند کردویامثلا اگر کارخانه‌ای‌تعطیل شود، صدها کارگر آن ناچارند که‌برای ادامه کار بتهران بروند. بنظر من ایجاد کارخانجات صنعتی وتولیدی در شهرستانهاو حمایت کارخانه داران، عامل موثری‌است که میتواند از عزیمت شهرستانیها بمرکز جلوگیری نماید.

*** مسئله مهمی است**

آقای پارسائی‌بازرس عالی کشور دراین هنگام از شرکت درجلسه هیئت مشورتی اظهار خوشوقتی‌نمود و افزودکه آقایان اعضای هیئت مشورتی باعنوان کردن این مطالب در جلسات خود، قدم موثری در جهت رفاه‌وآسایش‌مردم شهرستان ها برمیدارند. آقای پارسائی‌ادامه داد: مسئله تمرکز امور در تهران بسیار مطلب مهم و قابل توجهی است زیرا درمقابل افزایش جمعیت وکار درتهران، بتدریج‌از فعالیت مردم شهرستانها کاسته میشود. خوشبختانه دولت نیز متوجه این تمرکز ناخودآگاه شهرستانیهادر مرکز شده است و برای رفع‌این مشکل تدابیر لازم اتخاذ خواهد گردید.

*** احساس مسئولیت نمی کنند**

آقای پارسائی سپس‌بنحوه رفتار بعضی ازمامورین‌دولت درشهرستان ها اشاره کرد و گفت: طی مدت کوتاهی که‌من و همکارم در تبریز بسر میبریم، مشاهده کرده‌ایم که بعضی‌از آقایان کارمندان ادارات اصلا نسبت بکار خود احساس مسئولیت نمیکنند وبنظر من‌بایستی برای اینعده یك کلاس تربیت اخلاقی باز کرد!

*** توجه بامور عمرانی**

آقای اعلاباف‌عضوهیئت مشورتی درپایان‌سخنان آقای‌پارسائی‌موضوع عدم توجه دستگاه شهرداری به عمران وآبادی‌تبریزرا مطرح‌ساخت وگفت: اگر بگوئیم شهرداری در حال‌حاضر برای انجام برنامه های عمرانی باکمبود اعتبار مواجه‌است پس‌چرا هنگامیکه انجمن شهردائر بود شهرداری بادرآمدی بمراتب کمتراز حالا، چهل میلیون ریال ذخیره داشت؟

آقای اعلاباف سپس گفت: در تبریز هرقدم عمرانی مهم و قابل توجهی برداشته شده، در زمان انجمن‌شهر بوده‌و ماازآقایان‌بازرسان کل کشورتقاضا داریم‌ترتیبی‌بدهند که‌کلیه‌پولهائیکه ازطرف‌شهرداری خرج شده بصورت بیلانی جهت اطلاع عامه منتشر شودو برنامه کار شهرداری برای سالهای آینده‌نیز روشن گرددتا مردم بدانندعوارضی که‌بصندوق شهرداری شهر خود می‌پردازند بچه مصرف رسیده و خواهد رسید.

*** مقامهای ارثی!**

آقای خامنه‌ئیان بار دیگرشروع بسخن کرد ودر باره تشکیلات قدیمی شهرداری تبریز چنین گفت: روش فعلی شهرداری خیلی قدیمی و بعضی کارمندان شهرداری نیز بطور ارثی پست و مقامی رادر این دستگاه شاغل شده‌اند. البته کلمه ارثی راازاین جهت عرض کردم که مشاهده میکنیم بمحض اینکه‌یکی از کارمندان شهرداری فوت کرد، فرزندآن کارمند مرحوم چه‌بالیاقت وچه بی‌لیاقت، جای پدر را میگیرد!

من معتقدم تشکیلات شهرداری باید طوری باشد که مردم بارغبت و رضایت کامل‌حاضر به‌پرداخت عوارض باشند وروسای برزنها از افراد علاقمند و واردبامور اجتماعی انتخاب شوند و بطورکلی کارمندان شهرداری برای خدمت بمردم تلاش کنند نه‌برای حفظ‌مقام وموقعیت واحیانا منافع خود ...

*** رفتند و آمدند**

ایشان اضافه کرد که: چندی قبل کمیسیونی مامور رسیدگی به شهرداری تبریز شد و در جریان این رسیدگی ۳۲ نفر ازکارمندان شهرداری اخراج شدند اما نمی‌دانم بعدا چطور شد که‌این برکنار شدگان دوباره مشغول بکار شدند وکمیسیون رسیدگی‌منحل گردید. خدا میداند که این رفتنهاو آمدنها چه‌علتی داشت!

*** مشکل گذرنامه**

آقای دکتر فرخ دادگر عضو دیگر هیئت مشورتی نیز در باره تشکیلات شهرداری‌بتفصیل مطالبی ایراد کردوسپس بموضوع گذرنامه اشاره کردو گفت:

مسئله تهیه گذرنامه هم برای شهرستانیها بصورت یك مشکل بزرك واساسی درآمده است. چه لزوم دارد فلان تاجر تبریزی که قصد سفر بخارج داردو پرونده و سوابقش‌در تبریز است برای‌صدور گذرنامه در انتظار صدور دستور مرکز مدتها معطل بماند؟

● نواقص رابگوئید

آقای خوشخوبازرس عالی‌کشور سپس رشته سخن رابدست گرفت و ضمن تشکر از همکاری اعضای هیئت مشورتی درانعکاس مشکلات مردم تبریز اظهار داشت: البته خیلی موارد از طرف آقایان مطرح شد و ما انتظار داریم اعضای هیئت مشورتی هرگونه نقطه‌ضعفی راکه در دستگاه های دولتی می‌بینند و هر گونه پیشنهادی در باره رفع نقائص و مشکلات دارند چه‌بطور کتبی ویا بطور شفاهی با مسئولین دستگاه‌ها درمیان‌بگذارندورونوشت مذاکرات و اقدامات خودرا هم‌به دستگاه های‌مرکز گزارش نمایند. ماباید همگی دست‌بدست هم داده‌و اینکار را انجام دهیم. البته‌تشکیل کلاسهائی هم لازمست که ازطریق آن حس هماهنگی در کارمندان بوجود آید و روشن شود که‌مامور دولت برای مردم کار میکند واز ملت حقوق میگیرد. استدعاداریم دردها وراه حلهای منطقی خود را بما بگوئید. ماهمه‌ی این نکات را بدولت گزارش میدهیم و بدیهی است دولت‌به‌آنها ترتیب‌اثر خواهد داد وبالنتیجه کارها بهتر خواهد شد ...

جلسه فوق‌العاده هیئت مشورتی پس‌از دوساعت خاتمه پذیرفت.

صحنه‌ای از جلسه فوق‌العاده هیئت مشورتی روزنامه اطلاعات در تبریز که‌با حضور بازرسان اعزامی کل کشورتشکیل شد.

اخبار شهرستانها

ساختمان سیلوی مجهز یزد

ازاوایل تیرماه آینده شروع میشود

یزد ـ اکیپی مرکب از مهندسین و کارشناسان ایران و شوروی‌تحت سرپرستی آقای قباد بمنظور بررسی و مطالعه در مورد احداث یکدستگاه سیلوی مجهز در یزد باین شهر وارد شدندوفعالیت‌خود را جهت انتخاب زمین مورد احتیاج برای ساختمان سیلو آغاز کردند. طبق اظهار آقای قباد سرپرست هیئت مهندسین شوروی و ایرانی، کار ساختمان سیلوی یزد از اوایل تیر ماه سال آینده شروع خواهد شد.

صاعقه، جوانی راسیاه کرد

صحنه ـ بدنبال انقلاب هوادر صحنه و قراء اطراف، ریزش تگرك‌توام بارعد و برق شدید در حومه این بخش آغاز گردید و مرد ۳۲ ساله ای از ساکنین قریه «چمچمال» بنام مهر علی امیدی دچار صاعقه شد. مهر علی که بدنش براثر اصابت صاعقه سوخته و سیاه شده بود توسط مامورین اداره بهداشت استان کرمانشاهان که در قریه «چمچمال» بسر می‌بردند. ببیمارستان صحنه انتقال یافت اما در بین راه درگذشت.

امسال عید بکجا میروید؟

نمایندگان اطلاعات در شهرستانها شما را راهنمائی میکنند

لاهیجان جلوه گاه بهار

● با چه وسیله

حدود ۴۲۰ کیلو متری جاده‌اسفالته تهران ـ لاهیجان را با اتوبوس و اتومبیل های سواری. کرایه می توان پیمود. بهای بلیط اتوبوس برای هر نفر ۱۲۰ ریال و کرایه اتومبیل های سواری بین ۱۵۰ تا دویست ریال است.

*** هتل ها و مهمانخانه‌ها**

درلاهیجان چهار هتل و سه مسافر خانه وجود دارد. هتلهای ایران، فیروزه و باستان در داخل شهر و هتل آبشار در سه کیلو متری شرق لاهیجان واقع می باشد. کرایه اتاقهای یك تختی تا پنج تختی دراین هتل ها بترتیب ۱۲۰ ـ ۱۶۰ـ۱۸۰ ـ۲۰۰ و۲۵۰ ریال‌است

*** نرخ اغذیه**

قیمت اغذیه بطور تقریب در کلیه هتلها، مهمانخانه ها و رستوران های‌لاهیجان بشرح زیر است.

صبحانه کامل ۳۵ ریال، صبحانه معمولی ۱۵ ریال ـ چلو کباب‌سلطانی ۶۰ریال، شیشلیك ۷۰ ریال، جوجه کباب ۸۰ ریال، چلو مرغ ۵۰ریال چلو خورشت ۳۰ ریال، از جمله معروفترین غذاهای لاهیجان باقلا پلوو ترش تره‌رامی توان نام برد

*** گردشگاه ها**

باغ‌ملی، کارخانجات چای، باغ کشاورزی، هتل آبشار، شیخانه بر، آرامگاه شیخ زاهد و «چهار پادشاهان»، معروفترین گردشگاه‌ها و نقاط دیدنی داخل و خارج شهر لاهیجان را تشکیل میدهند. فاصله هتل آبشار، شیخانه برو آرامگاه شیخ زاهد تا لاهیجان‌سه کیلو متر است و برای رفتن باین نقاط‌اتومبیل های کرایه وجوددارد. نرخ‌استفاده ازتاکسی در داخل شهربرای‌هرنفر ۵ریال است.

*** سینماها**

رویال جنب باغملی، دیاموندخیابان رضاشاه کبیر، مولن روژ خیابان رضاشاه کبیر، بهای بلیط ورودی سینماها به ترتیب بیست، پانزده و ده ریال می باشد.

*** سوغاتی**

چای، مربای شقاقل، کلوچه های‌خوشمزه و مربای بهارسوغاتی های معروف لاهیجان‌محسوب‌میشود در خاتمه بدنیست اضافه کنیم که بانکها، داروخانه ها، شهربانی و کلانتری لاهیجان تمامادرفلکه‌شهر واقع گردیده‌اند و بیمارستان رضا شاه کبیر لاهیجان در قسمت شرقی شهر قرار گرفته است.

۷۸و۱۲۱

شماره تلفن نمایندگی روزنامه اطلاعات در لاهیجان است. دفتر اطلاعات در فلکه بزرك شهر واقع میباشد.

خانه های رشت، گیلان و زیبادر خیابان شاهپور قرار دارند. کرایه هر اتاق درکلیه‌مهمانخانه هاومسافر خانه های لنگرود بین ۴۰تا ۵۰ ریال است. معروفترین غذاهای لنگرود عبارتست از: باقلاپلو، خوتکا، فسنجون، قیمه، ماهی، کوکوی بادکوبه، کتلت، شامی، کوفته و خورش باقلا.

*** گردشگاه ها**

پل خشتی، استخر شاهکلایه، بندر چمخاله، کوه لیلاکو، کومله از معروف ترین گردشگاه هاونقاط دیدنی لنگرود محسوب میشود. فاصله بندر زیبای‌چمخاله تا لنگرود ۱۲ کیلومتر، لیلاکو چهار کیلو مترو کومله که مرکز کارخانجات چایسازی می باشد شش کیلو متر است. برای رفتن بنقاط مزبور می توان از اتومبیل های سواری کرایه استفاده کرد. ضمنا نرخ تاکسی درداخل شهر برای هر نفر ۵ ریال است.

*** سینماها**

سینما و تاتر نیاگارا در خیابان محمد رضا شاه، سینماتاج‌درخیابان شاهپور و سینما مولن روژدرخیابان شاهپور قرار دارند بهای بلیط ورودی سینماها در لنگرود پانزده تا۲۵ ریال می باشد

*** نشانی اطلاعات**

دفتر نمایندگی و خبرنگاری روزنامه اطلاعات در لنگرود، در فلکه مرکزی شهر واقع گردیده است و کارکنان روزنامه اطلاعات در این شهر در ایام تعطیلات‌نوروز آماده راهنمائی مسافرین هستند.

*** سوغاتی**

کلوچه نارگیلی لنگرود در تمام مناطق گیلان و اکثر شهر های ایران معروفیت‌داردوبهترین‌سوغاتی این‌شهراست. برنج، ماهی، مرغ هوائی، پرتقال، انواع مرکبات و حبوبات نیز از جمله معروف ترین محصولات‌شهرستان‌لنگرودمحسوب میشود.

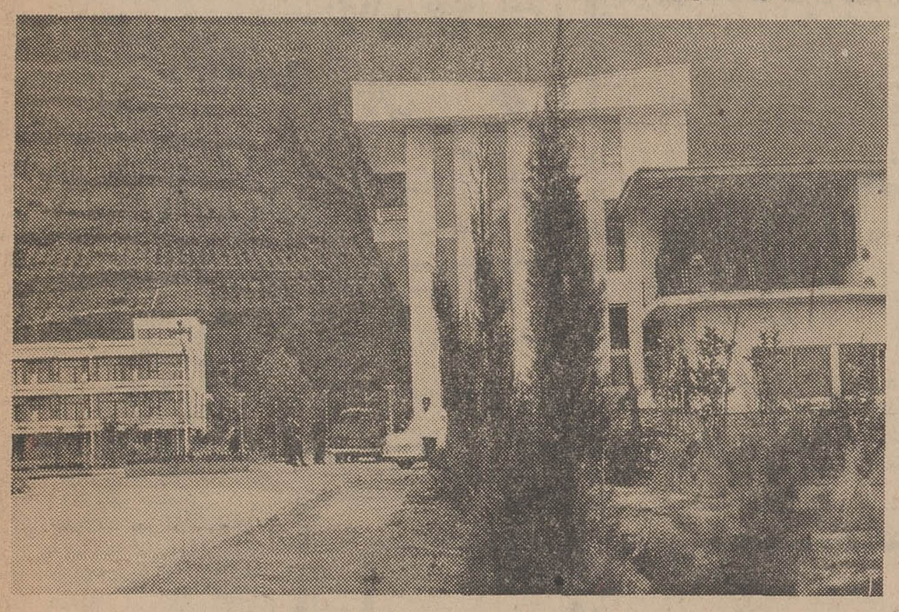

منظره‌ای ازشهر زیبای لاهیجان

لنگرود شهر باطراوت

لنگرود، یکی دیگر ازشهر های‌خوش آب و هوا و باصفای گیلان‌تاتهران۳۶۰ کیلو متر فاصله دارد و بین تهران ـ لنگرود اتوبوس های شرکت های مسافری و اتومبیل های سواری رفت و آمد می کنند جاده تهران، لنگرود اسفالت می باشد وبهای‌بلیط‌مسافرت تهران بلنگرود برای هر نفر بااتوبوس های درجه یك ۱۲۰ ریال و کرایه اتومبیل های سواری ۱۸۰ ریال‌است

● مسافرخانه‌ها

در لنگرود، بزرگترین مرکز کشت برنج ایران چهارمهمانخانه‌و سه مسافرخانه وجود دارد. مسافر

در یکی از دهات منجیل‌آباد شهریار

یک «میش» ۴ قلوزائید!

منجیل آباد شهریار ـ دیروز یك راس میش متعلق به حسین خواجه نوری اهل و ساکن روستای «زمان آباد» از توابع منجیل آباد شهریار بفاصله نیم ساعت چهارقلو زائید و هر چهار بره که زنده و سالم بدنیا آمده‌اند فعلا از شیر مادر تغذیه میکنند. طبق اظهارآقای خواجه نوری و اهالی قریه، میش مزبور در دو سال گذشته دوبار سه‌قلوزائیده است!

خبرنگار اطلاعات: سلیمی

بعلت شیوع «اوریون» در چالوس

۷ مدرسه ۱۸ روز تعطیل بود

چالوس ـ آقای‌پورشمس‌مدیر کل آموزش‌وپرورش مازندران پریروز از کلیه دبستانهای چالوس بازدید کرد. آقای پور شمس در این بازدید باحتیاجات و نواقص مدارس رسیدگی نمود و برای تامین نیازمندی های دبستان های چالوس قول مساعد داد. بدستور مدیر کل آموزش و پرورش مازندران، دانش آموزان شش دبستان و یك دبیرستان در چالوس که آموزشگاه های آنان بعلت شیوع بیماری «اریون» بمدت ۱۸ روز تعطیل گردیده بود باردیگر مورد معاینه پزشکان قرار می‌گیرند و چنانچه ضرورت داشته باشد آموزشگاه های مزبور مجدداتعطیل خواهد شد.

خبرنگار اطلاعات: عقیلی

حریق در نجاری

اصفهان ـ پریشب یك کارگاه نجاری متعلق به عبدالحسین کیانی درخیابان محمد رضاشاه بخش هفت اصفهان دچار حریق شد و قسمت زیادی از وسائل و چوبهای داخل کارگاه‌سوخت و تبدیل بخاکستر گردید. حریق مزبور پس از نیم ساعت تلاش بوسیله مامورین آتش نشانی خاموش شد. علت آتش سوزی، قرار دادن منقل آتش در داخل کارگاه نجاری بود

واژگون شد

داراب ـ بعد از ظهر پریروز اتومبیل وانت شماره ۲۵۷۲ برانندگی حسن فهیمی هنگام حرکت در گردنه «تولولو»واقع در۹۰ کیلومتری‌داراب، بعلت نقص فنی واژگون گردید. در این‌حادثه یکنفر از سرنشینان‌اتومبیل بنام حسن وطنخواه سی ساله کشته شد.

دوچرخه سوار را کشت و فرار کرد

اصفهان ـ پریشب اتومبیل سواری شماره ۳۳۷۴ که از تهران عازم اصفهان بود در محل «تناج»روبروی جاده عاشق آباد با یکنفر دوچرخه سوار تصادف کرد. شدت تصادف بحدی بود که دوچرخه سوار بنام غلامرضا حبیب اللهی فرزند قنبر از اهالی «ده‌نو» برخوار اصفهان در دم کشته شد و راننده بمحض مشاهده جسد دوچرخه سوار، فرار را برقرار ترجیح داد. شماره اتومبیل سواری که بوسیله یکنفر عابر دیگر یادداشت شده بود در اختیار مامورین ژاندارمری قرار گرفت و فعلا برای شناختن و دستگیری راننده فعالیت میشود.

متصدی یکی از داروخانه‌ها

نسخه‌های بیمه‌شدگان راجعل میکرد!

فیروزکوه ـ متصدی یکی از داروخانه های فیروزکوه که بیش از هزار برگ‌نسخه بامضای کارمندان بیمه شده ادارات فیروزکوه را جعل کرده و از اینراه سوء استفاده هائی میکرد، پریروز بمحض‌ورود آقایان دکتر هاشمی و دکتر روحانی‌بازرسان عالی کشور به فیروزکوه، از محل کار خود متواری شد و فعلا مفقود الاثر می‌باشد!

در داروخانه وی کلیه نسخه های جعلی وهمچنین تعداد سیصد جلد دفترچه بیمه کارمندان بدست آمد وبازرسان‌عالی کشور که برای رسیدگی بوضع‌داروخانه مزبور باین بخش آمده بودند پس از جمع آوری نسخه های جعلی و دفترچه های بیمه کارمندان و انجام یك سلسله تحقیقات محلی، بصوب تهران حرکت کردند.

خبرنگار اطلاعات: عموزاده

کوی پزشکان و کاخ جوانان

باتجهیزات کامل دربندربوشهر ساخته میشود

بندربوشهر ـ براثر اقدامات سازمان عمران و امدادی‌بنادر وجزایر جنوب ایران، عملیات ساختمان بیست دستگاه خانه مجهز و مدرن جهت سکونت پزشکان، پرستاران‌وکارکنان بیمارستان ۲۵ شهریور بندر بوشهر در قسمت جنوبی بیمارستان آغاز گردیده ودر اینده نزدیك آماده تحویل‌و بهره‌برداری خواهد شد. در جوار کوی پزشکان بندر بوشهر، کاخ عظیمی بااستخر شنا وزمینهای ورزشی‌و کلیه وسائل تفریحی‌و ورزشی‌جهت دختران و پسران عضوسازمان جوانان جمعیت شیروخورشید سرخ بندربوشهر در دست ساختمان است و مهندسین‌و کارشناسان و کارگران مربوطه باسرعت هرچه تمامتر جهت تکمیل ساختمان کاخ جوانان و همچنین کوی پزشکان بندر بوشهر تلاش میکنند.

بمنظور تامین برق بیمارستان ۲۵ شهریور بندر بوشهر در مواقع اضطراری، سه‌دستگاه موتور مولد برق به‌قدرت‌های ۲۵۰ و ۸۰ کیلووات ازطرف سازمان عمران امدادی بنادرو جزایر جنوب ایران در بندر بوشهر نصب گردیده و این موتورها بمحض خاموش‌شدن برق شهر، خودبخود به‌کار میافتد و بدین ترتیب درانجام عمل جراحی و کار دستگاه های برقی بیمارستان وقفه و اختلالی روی نمیدهد.

خبرنگار اطلاعات: بحرینی

احقاق حق

با میخ طویله گاو!

... بانو زهرا رضا زاده یکی ازساکنین زرقان فارس، آنروز صبح درحالیکه افسار دوراس گاو نرو ماده خود را بدست داشت، غرولندکنان‌واردمحوطه دبستان «مهرداد» زرقان گردید و میخ طویله گاو ها را دروسط میدان ورزش دبستان بزمین کوبید و گفت: قسمتی از زمین این دبستان برابر مدارك قانونی ارث پدر من است! تا موقعیکه طبق قرار داد با من رفتار نشود یعنی‌قیمت‌زمین رابمن نپردازند و یا معادل آن در جای دیگر بمن زمین ندهند از اینجاتکان نخواهم خورد!

بانو زهرا فعلا میدان ورزش دبستان را بصورت چراگاهی برای گاو های خود در آورده‌و تکیه کلامش اینست که «منم شریك‌الملك هستم! سهم مرا بدهید...» او همچنین‌مسئولین دبستان را تهدید کرده است چنانچه‌تاهفته آینده بتقاضایش رسیدگی نکنند برای همیشه «در» دبستان را تخته خواهد کرد!

خبرنگار اطلاعات: قاسمی

برنامه تلویزیون ایران

فرستنده آبادان

جمعه ۲۵ اسفند ماه ۱۳۴۶

ساعت ۴٫۳۰ سلام شاهنشاهی
ساعت ۴٫۳۱ اعلام برنامه
ساعت ۴٫۳۳ فیلم سینمائی
ساعت ۶٫۰۰ یك دو سه
ساعت ۶٫۳۰ اخبار هفته
ساعت ۷٫۰۰ مانیکس
ساعت ۸٫۰۰ فراری
ساعت ۹٫۰۰ حرف تو حرف
ساعت ۹٫۳۰ اخبار
ساعت ۹٫۴۵ هاك
ساعت ۱۰٫۴۵ بعدا اعلام میشود

ماجرای کلید

*تکان دادن یك‌دسته کلید سبب شد که یك مجلس عقد کنان در آخرین لحظه‌ای‌که عروس می‌خواست پای دفتر عقد راامضا کند بهم بخورد این حادثه سه‌روز پیش‌دریکی از محلات جنوبی تهران روی داد و داماد امروز برای‌جبران زیانی که از این بابت به او وارد شده بود به دادگستری مراجعه کرد .

این شخص می گفت از روز خواستگاری تا تشکیل‌مجلس عقد ۷۸۲۵ تومان خرج کردم ولی نه تنها عروسم را به‌خانه نبردم ، بلکه آبرویم نیز نزد کسانم رفت .

این مرد اضافه کرددرجریان جشن عروسی و موقعی که «عاقد»مشغول خواندن شرایط عقد برای عروس که لباس سپید عروسی‌بر تن داشت‌بود ودرست چند لحظه قبل ازاین که عروس «بله» بگوید و از آن من شود همه امیدم بر باد رفت .

در گوشه و کنار شهر

تهیه و تنظیم از : نوشیروان کیهانی‌زاده

برادرم که در گوشه سالن پذیرائی نشسته بود و باکلید های اتومبیل خودبازی می‌کرد توجه دائی عروس رابخودجلب کرد او از جمله آدمهای خرافاتی است که تکان دادن دسته کلیه را بدیمن میدانند او به برادرم نزدیك شدوبالحن خشن و بی ادبانه‌ای به‌اوگفت که دسته کلیدش را در جیبش بگذارد و در جشن عروسی فتنه به پا نکند . برادرم که دائی عروس را نمی شناخت‌به تذکر او اعتنائی نکردو همین امر سبب مشاجره‌آنها شد در این‌اثنا مادر عروس که ازآن حدودمی گذشت باشنیدن صدای برادرش متوجه این‌دو نفر شد و بدون مقدمه سیلی محکمی بر گوش برادر من نواخت برادرم به او حمله برد و صدای فریاد این زن بلند شد بطوریکه دخترش بدون امضای دفتر عقد قلم خودنویس راکه عاقه بدستش داده بود بزمین گذارد و بالباس‌عروسی دوان دوان خود را به مادرش رسانید و جشن عروسی بهم خورد وخانواده‌عروس خانواده مرابطرزموهنی از جلسه‌بیرون کردند و به این‌ترتیب‌حادثه‌ای برایم بوجود آوردند که‌برای کمتر مردی روی داده‌است .

خواست دختر

*یك مرد ٤٨ ساله که‌باتهام تصادف منجر به جرح‌ازطرف دادسرای تهران تحت تعقیب قرار گرفته است می گفت که دخترش باعث این تصادف‌شد او اضافه کرد شش سال‌پیش دخترم راکه در شهرمان‌دیپلم گرفته‌بود جهت ادامه تحصیل به‌تهران فرستادم او پس از تمام کردن دوره تحصیلات عالی خود در موسسه‌ای‌باحقوق مکفی استخدام شد و پنج‌ماه پیش مرا به تهران دعوت کرد موقعی که من در تهران بودم زنم‌در شهرمان در گذشت و دخترم دیگر اجازه نداد به آنجا باز گردم وهمچنان‌نزد او ماندم اندکی‌بعدبرای‌دخترم خواستگار پیدا شد و او برای اینکه‌نزد خانواده نامزدش سرافکنده نشود به تعلیم و و تربیت من پرداخت اولا مرا در یك کلاس زبان‌انگلیسی گذارد که زبان یاد بگیرم سپس هر روز دو ساعت آداب معاشرت بمن یاد میداد ومن ناچار بودم روزی چهار ساعت این آداب لعنتی راتمرین‌کنم اوسپس مرا وادار کرد که رانندگی یاد بگیرم و برایم اتومبیل خریدو همین اتومبیل داشتن سبب تصادف گردید و چون گواهی نامه رانندگی نیز ندارم اسباب‌درد سرخود رافراهم کردم . این مرد گفت که دخترش او را به خانواده نامزد خود یك تحصیل کرده هند معرفی کرده و او ناچار شد که تاریخ و جغرافیای‌هند را مطالعه کند و آداب ورسوم هندیان را فرا گیرد .

تلویزیون ایران

برنامه امشب

۱۶ - صفحات درخواستی
۱۶٫۳۰ - پخش رپرتاژ هنر برای‌مردم ازاستادیوم‌ورزشی کارگران
۱۹٫۳۲- کهکشان
۲۰٫۲۶- مضحك قلمی
۲۰٫۳۰- اخبار
۲۱- دکتر بن‌کیسی
۲۲ - سرکار استوار
۲۲٫۳۰- فیلم داستانی
- آخرین اخبار و پایان برنامه

برنامه فردا

۱۵ - صفحات درخواستی
۱۵٫۳۰- فیلم داستانی
۱۷ - گلی لاگوریل
۱۷٫۳۰- خلاصه اخبار
۱۷٫۴۰ - پشت درکیه
۱۸ - محاکمات اوبراین
۱۹ - روزها و روزنامه‌ها
۱۹٫۳۰- نبرد زندگی
۲۰ - دختر شاه پریان
۲۰٫۳۰- اخبار
۲۱ - رنگارنك
۲۱٫۳۰- برد باکیست
۲۲- غرب وحشی
۲۲٫۵۰- آخرین اخبار
۲۳- پایان برنامه

برنامه بامدادی‌شنبه

۷ - آغاز برنامه
۷٫۳ - نیایش
۷٫۷ - ورزش
۷٫۱۵ - مضحك قلمی
۷٫۳۰ - اخبار
۷٫۳۵- موسیقی
۷٫۴۵ - تدبیرخانه
۸- فیلم قرار
۸٫۳۰- پایان برنامه

تلویزیون آمریکا

برنامه امشب

۱۸ - خلاصه اخبار جهان
۱۸٫۱۵- اخبار نیروی هوائی
۱۸٫۳۰- نمایش پاپی‌لرد
۱۹ - دیك واندیك
۱۹٫۳۰ - صحنه‌ای از فیلم های‌گذشته
۲۰ - برنامه دانیك‌بون
۲۱ - خلاصه اخبار جهان
۲۱٫۵ - واریته
۲۱٫۵۵- فیلم سینمائی

برنامه فردا

۱۴- فیلم سینمائی
۱۶- فیلم سینمائی
۱۷٫۱۰- سرکار ستوان
۱۸- خلاصه اخبار جهان
۱۸٫۱۵- بزرگترین‌نمایش - نامه‌ها
۱۸٫۳۰ سرگذشت
۱۹- دانی تاماس
۱۹٫۳۰- مرد سوم
۲۰ - دره بزرك
۲۱ - خلاصه اخبار جهان
۲۱٫۵- نمایش‌مایك‌داگلاس
۲۱٫۱۰- فیلم سینمائی

برنامه شنبه

۱۵٫۳۰- کارتون
۱۶٫۳۰- اطاق جادو
۱۷- اودیسه
۱۷٫۳۰- ماهیگیر پرنده
دنباله برنامه از ساعت ۱۸ درشماره شنبه درج میگردد

برنامه امشب

۱۷ - اعلام برنامه
۱۷٫۴- تقویم روز
۱۷٫۱۰- اخبار
۱۷٫۳۰ - فیلم سینمائی بنام عملیات ظریفانه
۱۹٫۳۰- مهاجمین
۲۰٫۳۰ - فرار از خطر
۲۱٫۳۰ - رنگین کمان
۲۲٫۳۰ - شما و سینما
۲۲٫۴۵- فیلم سینمائی
۲۴ - پایان برنامه

برنامه فردا

۱۵ - اعلام برنامه
۱۵٫۳- تقویم روز
۱۵٫۱۰- فیلم سینمائی بنام «مرخصی کامل»
۱۷ - اخبار هفته
۱۷٫۳۰- ۱ - ۲ -۳
۱۸ - گوگوش
۱۸٫۱۵- تخت جمشید
۱۸٫۳۰- مسابقه بی سابقه
۱۹ آقای فلیکس
۲۰ - فراری
۲۱ - حرف تو حرف
۲۱٫۳۰- هاك
۲۲٫۳۰ - گلچین
۲۳٫۱۵- پایان برنامه

برنامه نیمروزشنبه

۱۲٫۳۰ - اعلام برنامه
۱۲٫۳۲ - نیازمندیها همراه باتصویر
۱۲٫۴۵- بررسی برنامه های هفته
۱۳- نمایش بزرك
۱۴ - ساز سلو
۱۴٫۱۵- شاکی
۱۴٫۳۰ - خلاصه اخبار و پایان برنامه

تلویزیون آموزشی — وزارت آموزش و پرورش

برنامه شنبه

۸٫۳۰ - جبر ششم ریاضی
۹٫۳۰ - شیمی ششم طبیعی و ریاضی
۱۰٫۳۰ - انگلیسی سالهای ششم
۱۴٫۳۰- طبیعی جانوری‌ششم طبیعی
۱۵٫۳۰ - فیزیك و مکانیك ششم ریاضی وطبیعی

برنامه سینمائی و هنری ژاندارمری کل‌کشور

برنامه سینمائی و هنری ژاندارمری کل‌کشور از ساعت ۱۰ صبح روز جمعه بانمایش فیلم «شجاعان» به همراه کنسرت هنرمندان کشور «داودمقامی -ناهیدمهرام-محمدی- برادران عبدالکریم پاکستانی» در سینما ایفل‌اجرا خواهدشد افسران ودرجه‌داران ژاندارمری باخانواده میتوانند باتهیه بلیط نصف‌بهاءاز این برنامه استفاده نمایند .

هفت سین طلا

جایزهٔ اولین قهرمان شانس
هفت سین طلا
جایزهٔ دومین قهرمان شانس
پیکان ۴۷
ومجموعه نفیسی
ازبهترین کالاها
روز دیگر

دومین سری
بلیط های اعانهٔ ملی مخصوص نوروز
قرعه‌کشی میشود

قدم نورسیده مبارك!

*خداوند به خانم طاهره شیریان وهمسرشان آقای احمد شیریان‌نوزاد دختری عنایت فرمود که نامش را «شیرین» نهادند . این سومین فرزند خانم‌و آقای‌شیریان محسوب میشود.

*بدینوسیله تولد نوزاد پسر خانم فاطمه عبدی در بیمارستان و زایشگاه نصرت باطلاع دوستان و بستگان این خانواده میرسد . این ششمین فرزند خانم عبدی است و نوزاد هنگام تولد ۳ کیلو و پنجاه گرم وزن داشت .

در همین زایشگاه خداوند به‌خانم مریم ریاحی برای اولین مرتبه نوزاد پسری‌عنایت فرمود و خانم تانوسیان نیز در دومین زایمان خود یك دختر ٤کیلوئی بدنیا آورد .

این زایمان ها زیر نظر آقای دکتر صدریان انجام گرفت .

*در سه مورد زایمان که‌زیر نظر آقای دکتر مقدسیان و توسط خانم های قابله کهن وپارسافر در زایشگاه باهر انجام شد ، سه نوزاد دختر قدم بدنیا گذاشتند، مادران نوزادان بترتیب موعد زایمان ، خانم نودری، خانم خدائی و خانم میرسپاسی می‌باشند .

*خانم فاطمه فردوسی در اولین زایمان خود که در بیمارستان‌عیوض زاده انجام شد ، یك دختر ۳کیلو و نیمی بدنیاآورد . دراین زایشگاه‌خانم شهناز ریحانی و خانم خدیجه روحی حسینی نیز هرکدام مادریك پسر کاکل‌زری شدندوسه‌مادردیگر باسامی خانم زهرا مرادزاده ، خانم شهربانو میرحسینی وخانم اشرف برادران‌هر- کدام نوزاد دختری بدنیا آوردند . زایمان ها زیر نظر آقای دکتر عیوض زاده و توسط خانم قابله فرهبد انجام شد .

*خانم شهنازرضازاده برای‌نهمین مرتبه صاحب فرزند دختری شد . زایمان‌این‌مادر دورزایشگاه‌مفرح‌صورت گرفت و نوزاد هنگام تولد ۳ کیلو وزن داشت .

خانم منصوره صفری، خانم خاتون عبداللهی و خانم اشرف سعیدی نیز هرکدام دختری بدنیا آوردند و سه مادر دیگر باسامی خانم فاطمه خوش- نژاد ، خانم معصومه عباسی وخانم حمیده آقاخانی هرکدام مادر نوزاد پسری شدند .

مابکلیه خانواده‌های‌نامبرده تبریك میگوئیم و امیدواریم قدم نورسیده مبارك باشد .

تبریکات عید

چون درروزهای عید سال‌نو در مسافرت خواهیم بود بدینوسیله جشن نوروز وسال‌نو را حضور خویشان و بستگان و دوستان و آشنایان محترم تبریك عرض‌میکنیم و تندرستی و خوشی وخرمی آنان‌را آرزو داریم .

منوچهر منوچهریان و خانم

چون ایام عید را در مشهد خواهم بود واز دیدار سروران و دوستان خود محروم میباشم‌لذا بدینوسیله بهترین تبریکات را بمناسبت تجدید سال‌نو حضورشان تقدیم‌سعادت وسلامت وموفقیت همه‌رادر ظل عنایت پروردگار متعال مسئلت دارم

سرهنك شهبال

سینما تخت جمشید
برنامه نوروزی خود را تقدیم میکند
از صبح اول فروردین ۱۳۴۷

احمق مرا ببوس
کیم نواك
سینماسکوپ
دین مارتین
ری والستون
فیلمی از: بیلی وایلدر
KISS ME, STUPID

لئوایندوستری شیمیك فارماسوتیك ، مالك اختراع شماره ٤٦٥٨ مربوط به
(طریقه برای تولید مشتقات تتراسکلین قابل حل‌در آب) میل دارد، باصاحبان صنایع درایران برای بهره‌برداری از اختراع خود وارد مذاکره شود. برای اطلاع بیشتر به‌دفتر حقوقی دکتر آقایان وهمکاران‌خیابان سوم اسفند ۱٤۹ مراجعه فرمائید .
۳۹۳۷۱_آ

از صبح اول فروردین ۱۳۴۷ درسینماهای
ماژستیك-حافظ-رویال
کیهان-فردوسی-سهیلا
دو فیلم جالب‌وشیرین به هموطنان تقدیم میشود ابن فیلم‌ها بطور «یکروز درمیان» نمایش داده شده‌ودر آگهی‌های هفته‌آینده تاریخ نمایش‌آنها اعلام خواهد شد .

برادناریس ، تونی‌کندال
نیك‌ژوردان ، گلوریا پل
درفیلم
سه شیطون
پانوراميك ، رنگی
سینماسکوپ

چیچو و فرانکو درفیلم
دورینگو در تگزاس
سینماسکوپ ، رنگی

انجمن پزشکان ایران

از عموم همکاران محترم دعوت مینماید که در جلسه همگانی انجمن که‌در ساعت هشت بعداز ظهر روز یکشنبه ۱۳۴٦٫۱۲٫۲۷ درتالار فرهنك تشکیل میشود حضور بهمرسانند .

دبیر انجمن پزشکان ایران ، دکتر سیدمحمد طباطبائی

آگهی مزایده بهره‌برداری از معدن سنك لاشه مرمر نخت کمندجرقویه

اداره کل اقتصاد استان اصفهان بهره برداری از معدن فوق- الذکر رابرای مدت دهسال از طریق مزایده واگذار می نماید داوطلبین‌میتوانند بدفتراداره کل‌اقتصاداستان مراجعه‌وبرگ‌شرایط مشخصات معدن رادریافت نموده پیشنهادات خودرا به ضمیمه‌سپرده مزایده بمبلغ ده هزار ریال بصورت اسناد خزانه در پاکت لاك ومهر شده منتهی تاساعت ۹ صبح روز ۴۷٫۱٫۲۵ مستقیما بدفتر اداره کل اقتصاد استان اصفهان تسلیم و رسید دریافت دارند . پیشنهادات رسیده در همان روز باز و برنده مزایده تعیین میشودالف ۲۷۵۲

مدیر کل اقتصاد استان اصفهان -مهندس نجفی

برنامه امشب

سینما گلدیس
یوسف‌آباد - خیابان محمدرضاشاه تلفن ٦۲۸۷۱۳
دامی برای بیگانه
سینماسکوپ - رنگی - با شرکت
استیفن بوید

ثبتقاب پرنده های جدید
مهاجمین
درآسمان ایران دیده شدند
۷½ بعدازظهر پنجشنبه تلویزیون ایران کانال ۳

رپرتاژ روز

صفحه ۷
پنجشنبه ۲۴ اسفندماه ۱۳۴۶
چهاردهم ذیحجه ۱۳۸۷ . .

اطلاعات

چهاردهم مارس ۱۹۶۸ . . .
شماره ۱۲۵۳۶ . . .
سال چهل‌ودوم . . . .

امروز مردی متولد شد

که تاریخ ایران بسرانگشت او ورق خورد

امروز مصادف با سالروز تولد رضاشاه کبیر بنیان گذار ایران نوین است بهمین مناسبت رپرتاژی اززندگی این رادمرد بزرك ذیلا بنظر خوانندگان میرسد .

دربیست‌و چهارم اسفند سال یك هزارو دویست وپنجاه‌و شش‌شمسی دردامنه کوه‌البرز و در روستای «الاشت» ازتوابع سوادکوه نوزادی پابه‌دنیای وجود نهاد که تاریخ ملتی را دگرگون ساخت و کشوری را که میرفت تاحد نابودی سقوط کند ازفلاکت و بدبختی نجات دادو به سوی سعادت و ترقی رهنمون‌شد.

او فرزند سرهنك عباسعلی‌خان است که قبلا فرماندار سوادکوه‌و سپس‌فرمانده‌هنك پادگان‌مازندران بود .

دودمانش همه سپاهی بودند. سرهنك عباسعلی خان پهلوی‌فرزند سرگرد مرادعلی‌خان پهلوی بود که‌او نیز ایام حیات و دوره خدمت خودرا در نظام و پادگان‌سوادکوه گذرانید و بسبب‌رشادت وشجاعتی که داشت بمعیت حسام‌السلطنهٔ‌ـ دولتشاه ازطرف دولت مامور جنك هرات شد و روز نخستین جنك در صف‌مقدم جبهه سپاه‌ایران بحملات سخت پرداخت و اولین افسری بود که‌درجبهه‌ی‌جنك هرات درراه‌وطن شربت شهادت نوشید .

رضاشاه کبیر هنوز بیش‌از چهل روزازولادتش نمیگذشت که پدر خود سرهنك عباسعلی‌خان را از دست داد و مادرش به‌تربیت و پرورش اوهمت گماشت .

* قزاقی

درسال یکهزارو دویست وهفتاد که حدود ۱۴ـ۱۵ سال از عمرش میگذشت به‌پیروی از خوی‌نیاکانش و عشق به‌سپاهیگری وارد بریگاد قزاق شد و مراحل زندگی نظامی رااز سربازی آغاز کرد و تاسال ۱۲۹۴ که‌بدرجه‌ی سرهنگی رسید شهرتش در شعاع خدمت و محیط ماموریتش بود .

رضا خان از سربازی تا درجه سرهنگی پیش‌رفت‌شهامت ورشادت اودرجنگهای فراوانی که از خود نشان داد باعث ترقی‌اواز سربازی به‌سرهنگی گردید .

دراین دوران از خدمتش بود که دوبار ازتهران مامور همدان گردید ودرآنجا درجنك بااشرار پیروزشد واز همدان برای تشکیل «سازمان مسلسل قزاق‌خانه مرکز» به‌تهران دعوت شد . هنگامیکه بریگادقزاق به «دیویزیون» تغییر وضع میداد قوای قزاق به‌قسمت های مستقل «آتریاد» تقسیم شد ، رضاخان‌به ریاست آتریاد همدان و سپس به فرماندهی نیروی کرمانشاهان منصوب گردید .

* درجه سرتیپی

درسال ۱۲۹۷ رضاخان بر اثر رشادت درفرماندهی کرمانشاهان‌و جنك بامتجاسران بدرجه سرتیپی نائل آمد و سپس بفرماندهی هنك تهران انتخاب شد .

زمینه کودتای حوت ۱۲۹۹ از زمانی‌در مخیله‌وروح رضاشاه پیدا شد که میدید تجاوزات بیگانگان‌و نفوذآنها درایران‌ازحد گذشته تا جائیکه بجای اینکه اوامر دولت مرکزی ایران برای سپاهیان از مرکز ایران برسد ، از خارج برای دیویزیون قزاق میرسید .

همین ناملایمات اورا رنج میداد آنقدر که سرانجام مصمم شد که فرماندهی همه‌ی نیرو های نظامی ایران راخود داشته باشد تا رژیم بیگانه و بیگانه پرستی را براندازد وآنگاه باکودتای حوت ۱۲۹۹ این اندیشه بزرك را جامه عمل پوشاند.

* سردارسپه

سپیده دم سوم اسفند ماه سال ۱۲۹۹ فرمانده دیویزیون قزاق تهران رضاخان پهلوی با نیروی تحت فرماندهی خود تهران را محاصره کرد رئیس دولت وقت به‌بیگانگان پناهنده شد و بامداد همان روز فرماندهی کل قوای مملکتی به‌نام «رضاخان» با لقب «سردار سپه»فاتح تهران اعلام گردید .

ازهمین روز اولین دوره خدمت او بملت ایران آغاز شد .

نخست به بنای ارتش نوین ایران همت گماشت و فرمان داد که نفرات واجد صلاحیت به زیر قشون خوانده شوند .

ماههای نخستین یعنی از سوم اسفند ماه ۱۲۹۹ تا هفتم اردیبهشت ۱۳۰۰ شمسی بیشتر اوقات سردار سپه مصروف تهیه قشون گردید .

ووزارت جنك را بنیان گذاری کرد:

* فرمانده کل قوا

سه ماه بعد که رئیس دولت‌مستعفی شد دولت‌جدیدباشرکت سردارسپه بعنوان وزیر جنك و فرمانده کل‌قوا به مجلس جدید معرفی شد .

* آغاز جنگها

دراین هنگام یعنی بعدازاردیبهشت ۱۳۰۰عمده فعالیت سردار سپه صرف جنك با گردنکشان‌و یاغیان شد تاپایان سال ۱۳۰۱ اقدامات‌حاد وسریع سردار سپه در قلع‌و قمع یاغیان ادامه داشت

* ریاست وزرا

خدمات کوتاه مدت سردار سپه در وزارت جنك و فرماندهی کل‌قوا مردم ایران را بیشتر هواداراوساخته بود و در این سالها سردار درسمت رئیس الوزراء و فرمانده کل قوا خدمت میکرد .

دراین زمان گفتگوی جمهوریت بین طبقات اصلاح طلب و احزاب‌ترقی خواه پیش آمد ومخالفان سردارسپه مساله جمهوریت را بهانه قرارداده به‌کار شکنی میپرداختند .

● استعفا

درسال ۱۳۰۳ سردار سپه بر اثر اختلاف بین مجلس و رئیس دولت افسرده خاطر و دلتنك شد و ازسمت خود استعفا کرده به رودهن رفت در همانشب استعفا گروهی از گردنکشان که در زندان‌دژبان‌بودند فرار کردند .

فردای روز استعفا جمعی از رجال مملکت و طبقات مختلف مردم به رودهن‌رفتند وانصراف سردار سپه را از کناره گیری خواستار شدند .

سردار سپه که خدمت به وطن در خونش می‌جوشید بار دیگر به‌ادامه کار رضاداد وبه‌تهران باز گشت . اقدامات اصلاحی در دوره دوم کابینه سردار سپه بشدت و سرعت دنبال شد .

در سال ۱۳۰۳ نیز پاره‌ای اغتشاشات روی‌داد که همگی سرکوب گردید درپایان همین سال بود که امنیت در کشور بر قرار گردید و ملت معنای‌قدرت حکومت مرکزی رادرك کردند .

● پهلوی

در همین سال بود که بدنبال لغو القاب فرمانده کل قوا از لقب‌سردار سپه صرفنظر نموده و از این پس خودرا بنام فامیلی خویش پهلوی خواند در پایان سال ۱۳۰۳ مجلس بموجب طرحی مقام ریاست «عالیه کل قوای مملکتی» رابنام سردار پهلوی اختصاص داد .

● سلطنت پهلوی

از ابتدای سال ۱۳۰۴ در بین طبقات روشنفکر ، فکر تغییر سلطنت پدید آمد وجای‌جمهوریت را گرفت . ملت با یك قیام‌عمومی خواستار تفویض مقام سلطنت به سردار پهلوی شد .

در جلسه نهم‌آبان۱۳۰۴مجلس شورای ملی طرحی بامضای هفتاد و هشت تن از نمایندگان را باقید دوفوریت تصویب کرد .

بموجب این طرح انقراض‌سلطنت قاجاریه اعلام شدو حکومت‌موقتی در حدود قانون اساسی به شخص رضاخان پهلوی واگذار شدوتعیین تکلیف قطعی حکومت موکول‌بنظر مجلس موسسان شد .

این یك تصمیم تاریخی بود که مجلس گرفت ماده واحده مصوبه مجلس بصورت فرمان ملت وسیله هیئت رئیسه مجلس به شخص والاحضرت پهلوی رئیس حکومت موقتی ابلاغ شد وبدنبال آن‌مجلس موسسان تشکیل شد و بنا به رای مجلس موسسان در تاریخ‌بیست‌و یکم آذر ۱۳۰۴ طبق اصل سی و نهم قانون اساسی که میگوید سلطنت ودیعه‌ای است که از طرف ملت به شخص شاه تفویض می شود ودیعه‌ملت‌ایران‌به‌اعلیحضرت شاهنشاه رضا شاه پهلوی تفویض گردید .

● تاجگذاری

باین ترتیب از سال ۱۳۰۴سلطنت رضا شاه پهلوی آغاز گردید ودر بهمن ماه همان سال‌فرمان‌ولایتعهد بنام والاحضرت شاهپور محمد رضا پهلوی صادر گردید .

در بیست و پنجم آذر ماه۱۳۰۴ شاهنشاه رضا شاه پهلوی بر تخت مرمر کاخ گلستان جلوس کردند و در چهارم اردیبهشت ماه سال ۱۳۰۵ طی مراسم باشکوهی در محل کاخ گلستان تاجگذاری کردند

از آنسال ببعد هر روز یك قدم اصلاحی در راه پیشرفت مملکت برداشته شد .

* جلای وطن

سال ۱۳۲۰ سال بیستم فرمانروائی و سلطنت اعلیحضرت رضا شاه کبیر بود در این سال آتش‌جنك دوم جهانی دنیا را فراگرفته بود در سپیده دم سوم شهریور سال ۱۳۲۰ بیطرفی ایران نقض شد و وطن ما نیز بکام جنك فرو رفت‌و چون برای حفظ استقلال و بقای مملکت وجود نیروئی جوان‌ومصمم ونجات‌بخش‌ضروری‌بوداعلیحضرت رضا شاه کبیر در بیست و پنجم شهریور ماه‌همین سال سلطنت‌و و مملکت را به ولیعهدشان ـ اعلیحضرت محمد رضا شاه پهلوی دادند و خاك‌وطن را ترك کردند.

رضا شاه در جزیره موریس فرود آمد و از آنسوی دریا ها رویداد های غم‌انگیز سالهای سیاه جنك را از دل آبهای خلیج‌فارس تا ماورای بحر خزر پیوسته نظاره کرد و هر روز اخبار جانگدازشنید و آنقدر اندوه روزگار روح‌وجانش را کاست تا شمع وجودش برق‌ـ آسا روبکاهش گذاشت و به خاموشی پرداخت وسرانجام روز چهار شنبه چهارم مرداد ماه سال ۱۳۲۳ جان به جان آفرین تسلیم کرد .

پیکرش را بمصر بردند و مومیاگران آنرا مومیائی کرده بامانت نهادند .

* بتصویب مجلس

در سال ۱۳۲۸ بتصویب مجلس شورایملی لقب «کبیر» به آن رادمرد بزرك داده شد .

جنازه مومیائی شده رضا شاه کبیر در ۱۷ اردیبهشت سال۱۳۲۹ به تهران حمل شد و با شکوه و جلال فراوان در آرامگاه ابدیش بخاك سپرده شد .

*رضاشاه صورتی کشیده و چهره‌ای سوخته از آفتاب داشت. قامتش بلندودارای‌شانه‌ای پهن بودبطوریکه‌درمیان‌همه بایك سروگردن بلندتر نمایان بود .

*بربالای بینیش ضربت جنك بصورت‌خط شمشیر نقش بسته بود. ازعلامت مشخصه او سبیل های پهن و یکنواختش بود .

*وقتی دستهایش را بکمر میاویخت وروی یك پاتکیه میکرد تصمیم میگرفت وبی‌درنك دستور میداد .

*بیشتر فکر میکرد وکمتر حرف میزد . چاره‌جو و دوراندیش وخوددار بود.

*حافظه‌ای قوی و حضور ذهنی خارق‌العاده‌داشت با یك‌نگاه تااعماق قلب مخاطبش را میخواند واز طرز تکلم‌و گردش چشم اودرك‌میکرد که‌راست میگویدیا خدعه‌میکند. ورزش‌او راه‌رفتن بود ذاتا با اجنبی بدبود و هیچگاه باهیچ بیگانه‌ای نمیجوشید .

او مردی بزرك بود که هرچه بیشتر از تاریخ‌سلطنتش میگذرد عظمت و بزرگی او بیشتر نمایان میگردد.

برنامه نوروز مولن روژها

فرار بزرگ . باضافه دنیای دیوانه . دیوانه . دیوانه . دیوانه مساوی است با

جنجال بزرگ

پاناویژن : رنگی ایستمن کالر

تری توماس لوئی دوفونس بورویل

وقتی که این سه قهرمان خنده اراده کنند حتی جنگ و حادثه را هم دست میاندازند

برنامه نوروز ۱۳۴۷ سینماهای

تاج ـ سانترال ـ متروپل ـ ایفل ـ امپایر

در نوروز گذشته گروه سینمائی بالا با همکاری دوکمپانی معظم **کلمبیا و فوکس قرن بیستم** ابتکار بیسابقه‌ای راارائه نمودند که فوق‌العاده مورد استقبال قرار گرفت .

در نوروز امسال نیز مانند سال گذشته دو فیلم بزرك محصول ۱۹۶۸ از این دو کمپانی مشهور آمریکائی‌انتخاب گردیده و **بطور یکروز در میان** بمعرض‌نمایش گذاشته خواهد شد .

تاریخ نمایش فیلمهای بالا درآگهی های بعدی اعلام خواهدشد

ایرانا

اولین محصول صنعتی وتنها کاشی استاندارد شده ایران

هفت سین طلا

جایزه اولین قهرمان شانس
هفت سین طلا
جایزه دومین قهرمان شانس
پیکان ۴۷
ومجموعه نفیسی
ازبهترین کالاها
روزدیگر

دومین سری
بلیط های اعانه ملی مخصوص نوروز
قرعه‌کشی میشود

کباب پرشعله ای اشراق

برای تهیه انواع کباب و خوراک به مدت کم در منزل و مسافرت

باصرفه ارزان بهترین کادو

مرکز پخش : تهران خیابان قزوین غفاری چهارراه طوس و فروشگاههای معتبر

شماره ثبت اختراع ۴۳۷۷ تلفن ۹۵۱۴۴۷

تیمچه حاجب‌الدوله پاساژبلور ـ اخوان بلورچیان
تلفن ۲۴۰۷۰ آ ـ ۶۴۰۰۶

نوروز ۱۳۴۷

مجلل‌ترین سینمای پایتخت

سینما اروپا

در خیابان شاه‌آباد افتتاح میشود

در این سینما که برای اولین‌باردارای دو بالکن واقعی است همه‌گونه وسائل آسایش از نظرورودوخروج برای‌مشتری‌در نظر گرفته شده است . آ ـ ۶۴۰۷۴

برنامه افتتاحیه

جاده زرین سمرقند

خریدار نقره

هرنوع اشیاء نقره ساخته شده کهنه یاازمدل افتاده برای فروش‌و یا تعویض بامدل جدید خریداری می‌شود . دارندگان به مغازه‌هاشم نقره‌چی لاله‌زار مقابل سینما ایران تلفن ۳۵۲۴۶ مراجعه فرمایند .
آ ـ ۶۴۰۲۴

جوراب ماندانا

باده سال سابقه درخشان در ایران

جورابی که هرگز درنمیرود و نخ کش نمیشود

مرکز پخش : تهران . بازار جنب دالان امین الملک
تجارتخانه برادران مازندرانی . تلفن ۲۹۳۹۸

مهاجمین

هنگام آن رسیده است که ملت ها بجای نفاق‌ودشمنی بایکدیگر تمام نیروهای خود را در یك صف برای مبارزه بامهاجمین‌دشمنان ناشناخته‌ای که ازسیاره‌ای‌دوردست‌برای تسخیر کره زمین آمده‌اند بسیج کنند .

۷و نیم بعدازظهر پنجشنبه

تلویزیون ایران
کانال ۳
کاسپین

۲ـ یك گزارش بزرك از یك مسئله بزرك

جنگجویان افریقائی بر شدت عملیات خود افزوده‌اند

ناسیونالیست‌های مبارز بر قسمت هائی از متصرفات آفریقائی پرتقال مسلط شده‌اند

سرهنك «ماکادوسوزا» افسر نظامی پرتقالی که با ۵۵۰۰ سرباز سخت سر و جنگدیده پرتقالی در قسمت های شرقی کشور افریقائی انگولا با مجاهدین ویابقول‌خودشان باتروریست های سیاهپوست مبارزه میکنند تائید میکند که فعالیت‌های تروریستی در نواحی‌او در ماه‌های اخیر بطور قابل توجهی افزایش یافته است . این افسر پرتقالی تا کنون حاضر نبود اقرار کند که چریکهای افریقائی توانسته‌اند بر سربازان منظم و مسلح اوبرتری یابند . اما تحقیقات‌نشان داده‌است که سربازان پرتقالی میتوانند در دهکده ها و روستا ها مردم غیر نظامی افریقائی رابکشند و وحشت ایجاد کنند . اما مانند سابق‌دیگر بر چریکها دسترسی ندارند . سرهنك « سوزا » میگوید بومی های افریقائی با مشکلات زیادروبرو شده و زندگی رابا بیمو هراس می گذرانند . اگر اینها بما کمك کنند تا تروریست ها را شناخته و اعدام کنیم آسوده خواهند شد . این افسر پرتقالی درمقر فرماندهی خود که در« دین گوئلا» در ایالت شرقی آنگولا واقع شده است‌چند قبضه اسلحه خود کارساخت‌شوروی رابه خبرنگاران نشان داد و گفت این اسلحه ها را از چریك های افریقائی که در منطقه‌ای به نام «کالشین کاف» مبارزه میکرده‌اند بدست آورده است . وی مدعی است چریکها به گروه انقلابیون موسوم به سازمان نجات بخش آنگولا تعلق دارند .

از تحقیقات چنین برآمده است که منابع پرتقالی‌توانسته‌اندسازمانی بوجود آورند که باگروه انقلابیون به مبارزه پردازد . اما این سازمان نیز اکنون تقاضا میکند که هرچه زودتر آنگولا را مستقل کنند . سرهنك « سوزا » بخبرنگاران گفت در ۲۵ روز اول ماه گذشته جمعا ده نوبت بین سربازان او و تروریست ها زدو خورد های‌خونینی در نقاط مرزی رخ داده است ودر هر ده نوبت توانسته‌اند حمله‌چریك ها را عقب برانند . ولیکن سازمان نجات میگوید که در این مدت‌افراد مسلح این سازمان ۵۰۰ کیلومتر وارد منطقه آنگولا شده‌اند و در داخل آنگولا پاسگاه های مخفی بوجود آورده و تدارك میبینند تا در فرصت مناسب ضربه‌کاری‌به‌نیروی سرهنك سوزا وارد کنند آخرین حمله چریکهای‌وابسته به سازمان چریکهای آنگولا در نزدیکی «سیلپوبینتو » رخ داد . این ناحیه در مرکز آنگولا واقع شده‌است .

سرهنك سوزا در حالیکه‌نقشه‌ای رانشان میداد روی چند ناحیه انگشت گذارد و گفت تروریست های افریقائی ازاین نواحی که‌در آنسوی مرز آنگولا است به کشور آنگولا حمله میکنند مناطقی که‌وی به‌آن اشاره میکرد در نواحی‌مرزی زامبیا واقع شده است. زامبیا در غرب آنگولا واقع شده است .

آنی‌بال‌دمنو عضو کمیته‌مرکزی سازمان نجات آنگولا خود تائید کرده است که نفرات مسلح این سازمان از منابعی که‌درلوساکاواقع شده است همه نوع کمك دریافت میکند . اما عملیات جنگی آنهادر داخل خاك آنگولا صورت میگیرد و مرکز فرماندهی نیز در خاك آنگولا است نه در زامبیا . این سازمان یك راه مخفی بطول ۵۰۰ کیلو متر از مرز تا پایتخت انگولا رانیز در اختیار دارد که‌جز افراد آن دیگری از آن مطلع نیست . ولیکن منابع دولتی کوشش‌میکند تا قبائل بین راه رابر ضد چریك ها وارد معرکه کنندامااین‌سیاست نیز بزیان فرمانروایان پرتقالی تمام شده است .

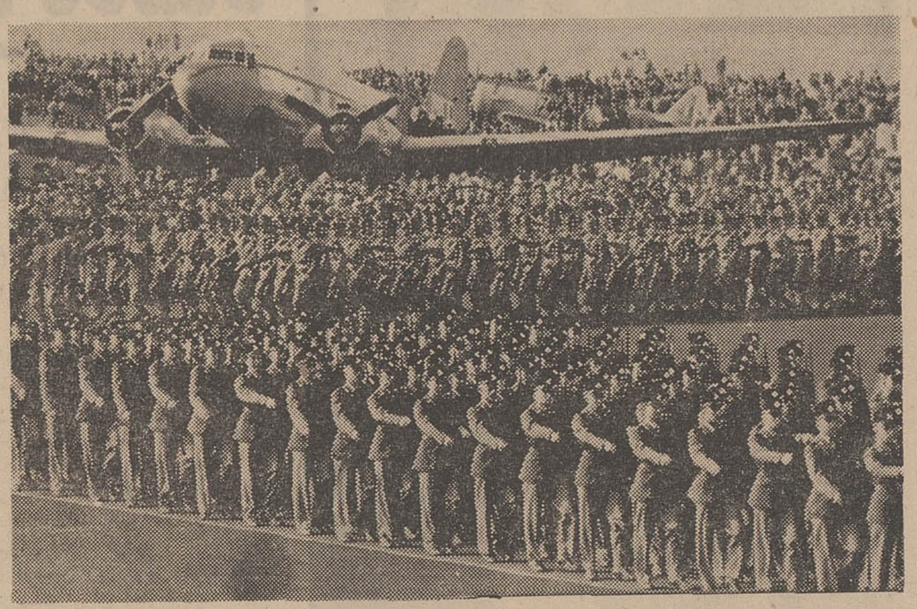

پاپای‌تشدید مبارزه سیاهپوستان علیه‌اروپائی‌هائی که برافریقامسلط شده‌اند، حکومت‌های‌سفیدپوستان درافریقای‌جنوبی و رودزیا نیزدائما برقدرت نظامی خود میافزایند تا برای جنگهای‌بزرك‌آینده آمادگی داشته باشند . این‌عکس یك‌صحنه‌از«قدرت‌نمائی»ارتش افریقای جنوبی را نشان میدهد .

پرتقال وحشت دارد

دولت پرتقالی آنگولا ادعادارد که در مرز شمالی این کشور هیچگونه ناامنی وجود ندارد . و فعالیت های تروریست ها باین ناحیه نرسیده است اما حقیقت غیر ازاین است . مزارع پنبه کاری و قهوه کاری که در ایالات شمالی آنگولا وجود دارد تمام باسیمهای خاردار دیوار کشی شده و مانند یك اردوگاه نظامی از هریك‌مزرعه محافظت میشود . دریك کارگاه تولید قهوه که سیصد تن کارگر درآن فعالیت میکنند ورودهرکس پس ازساعت ۷ بعداز ظهر کاملا ممنوع است . تمام شب در چنین کارگاه هائی یك نوع حکومت نظامی و منع عبورو مرورحکمفرما است . افراد مسلح نظامی‌بامسلسل و نارنجك حتی از یك مزرعه‌قهوه نگهبانی میکنند . این‌محافظه کاری هفت سال است که ادامه دارد . زیرا منابع پرتقالی ازسازمان‌نجات آنگولا وحشت دارد .

در موزامبیك

جبهه نجات موزامبیك سازمان دیگریست در یکی دیگر از متصرفات پرتقالی در افریقا .جبهه نجات موزامبیك که سالها تلاش کرد تا بطور مسالمت‌آمیز مردم موزامبیك رابه آزادی‌برساند‌اکنون راه شدت عمل راپیش گرفته. مبارزان موزامبیك از گینه کمك های نظامی دریافت میکنند ومانند انقلابیون آنگولا میکوشند تا کشور خود را از چنگال اروپائیان رهائی بخشند . شدت عملیات‌جنگی در نواحی مختلف موزامبیك روز بروز افزایش مییابد . منابع‌پرتقالی تائید میکنند که در ماه نوامبر چریك های آفریقائی هشت بار بیك شهر موزامبیك حمله برده‌اند و در نبرد های نظامی یك‌هواپیمای ارتش رانیز سرنگون کرده‌اند . حمله چریکها به پایگاه های‌نظامی در سراسر موزامبیك‌باعث‌شده‌است که ارتش پرتقال همیشه بحال آماده باش باشد .

یك افسر آمریکائی که درخدمت ارتش پرتقال است میگوید اگر تروریست ها از خارج از کشور کمك نمیگرفتندسر کوبی آنان آسان میبود . اما اینها مرتب‌ازآنسوی مرز وسائل لازم جنگی‌دریافت می کنند .

سازمان های ضد جاسوسی پرتقالی در موزامبیك مدعی هستند که چریکهای آفریقائی در کشور تانزانیا ده اردوگاه تربیتی دائر کرده‌اند و از آنجا کمك‌های‌نظامی به انقلابیون داخل کشورمیرسانند.

جبهه نجات موزامبیك موفق شده است در پناه جنگل های‌انبوه مرکز فرماندهی تاسیس کند وبنابه ادعای خودشان بریك پنجم از کشور موزامبیك مسلط گردد . تسلط جبهه نجات بر قسمتی از خاك «آنگولا» را منابع پرتقالی نیزتایید نمی کنند ولیکن میگویند آنهافقط بر۵ درصد مردم‌تسلط دارند .

سازمان های انقلابی آفریقا در حالیکه توجه منابع دولتی را بمرز های شمال معطوف داشته‌اند برآنند تابزرگترین مرکز تولید برق که در مرز بین آفریقای جنوبی و مستعمره پرتقال واقع شده استرا متصرف شوند و یا آنرا منهدم نمایند . ازاین مرکز دو میلیون کیلو وات برق تولید میگردد . اخیرا سازمان های پرتقالی موفق شدند مقدار زیادی اسلحه ازکمیته انقلابیون افریقا بدست آورند و ضمنا بمدارکی دست یابند که نشان میدهد در چندکشورآفریقائی تدارکاتی دیده میشود تا نخست مرکز تولیدبرق پرتقال و آفریقای جنوبی را منهدم کنند و پس ازآن عملیات جنگی چریکی را در نقاط مختلف آفریقا آغاز کنند .

چرا امریکا در ویتنام میجنگد؟

ایالات متحده در سالهای اخیر بصورت نخستین قدرت آسیائی درآمده است . میگویندجنك‌ویتنام دراین میان نقش مهمی داشته ولی این حقیقت را نباید فراموش کرد که آسیا یکی از دو میدان‌اصلی جنك دوم جهانی‌بوده وامریکا پس از حمله ناگهانی ژاپن به پایگاه «پیرل هاربور » وارد جنك شد . اما «سرنوشت » آسیائی ایالات متحده از سال ۱۸۹۸ با جنك اسپانیا و امریکا آغاز میشود و حوادثی که اغلب در پشت پرده جنك داخلی روی میداد زمینه را برای درگیری امریکا در آسیا فراهم میساخت .

« تئودور روزولت » در اوایل قرن بیستم هنگامی که در هریك کیلو متر مربع از خاك امریکافقط ده نفر زندگی می کردند گفته بود :

« ما نمی توانیم در داخل مرز های خود برروی هم انباشته‌شویم »

سیاست امریکائیها در آسیا ابتدا جنبه استفاده های بازرگانی داشت آنها در عین حال که چین مورد علاقه شان بود ژاپن را نیزاز نظر دور نمیداشتند . »

دو سال پس از عزیمت هیئت «ماتیو گابرایت » به ژاپن درسال ۱۸۵۲ بعضی بنادر این کشور بروی کشتی های امریکائی باز شد . ولی ازاین « جهش بطرف غرب » بدون دردست داشتن پایگاه های وسط راه نتیجه مطلوب گرفته نمی شد . هاوائی برای کشتی‌امریکائی که عازم آسیا بودند پایگاه خوبی بشمار میرفت . این منطقه که کلید قدرت‌دریائی امریکا را دراقیانوس آرام تشکیل میدهد در سال۱۸۹۳ استقلال خود را اعلام داشت وسر انجام در سال ۱۸۹۸ به امریکا پیوست . بتدریج امریکائیها در اقیانوسیه، جزایر مارشال‌وجزایر «ساموآ » جای پائی برای خودباز کردند .

قدرت آسیائی

ولی همانطور که گفتیم ،توسعه نفوذ امریکا در آسیا با جنك‌اسپانیا و ایالات متحده آغاز شد . بموجب قراردادی که در سال ۱۸۹۸ در پاریس امضاء گردید اسپانیا از منطقه نفوذ امریکا اخراج گردید و نه تنها از جنبه تئوری استقلال کوبا اعلام شد ،بلکه فیلی‌پین و گوام در برابر پرداخت ۲۰میلیون دولار به امریکا واگذار گردید و از آن پس ایالات متحده‌بعنوان یك قدرت آسیائی دراین قاره مستقر گردید . فیلی‌پین سر انجام پس از حمله ژاپنی ها در سال ۱۹۴۳ استقلال کامل بدست آورد .

امریکائیهابدنبال حوادثی که‌در سال ۱۹۱۵روی دادعملا درمسابقه‌ای که‌برای کنترل آسیا آغازشده‌بود شرکت کردند .

در آن سال ژاپنی ها در صدد برآمدند درخواست معروف ۲۱ ماده‌ای خود را به چینی‌ها بقبولانند. اگر این‌درخواست پذیرفته میشد چین عملا بصورت یك کشور دست نشانده توکیو درمی‌آمد . علیرغم فشار امریکائیها ژاپن بار دیگر درخواست های خودرا درکنفرانس «ورسای» مطرح ساخت و با اینکه دربرابر مخالفت شدیدامریکاناچار گردید از تقاضا های خودصرفنظر کند معذالك توانست کنترل منطقه «شانتوتك» را بدست آورد وبنام یك کشور ضد کمونیستی پایگاه هائی‌در «سیبریه» ایجاد کند . در آن هنگام کمونیستی تازه درقاره آسیا ظاهر شده بود .

باگذشت زمان ژاپن بتدریج بصورت یك قدرت امپریالیستی در می‌آمد .

امریکا ازسال ۱۹۳۱ هنگام‌حمله به‌منچوری‌تافاجعه «پرل‌هاربور» که‌ده سال بعد روی‌داد همچنان درمسابقه کنترل آسیاشرکت داشت‌و باپایان جنك دوم جهانی امریکا بصورت نخستین قدرت آسیائی درآمد و قدرت های اروپائی بتدریج یکی‌پس از دیگری از میان رفته و نقش‌هائی که دولت های مختلف در فاصله‌بین دو جنك بعهده داشتند معکوس گردید .

چین بصورت‌قدرت عظیمی درآمد که می‌بایستی‌جلوپیشروی آن گرفته شود و این وضع امریکا را بیش از پیش دوچار نگرانی ساخت تا جائی که‌دین‌راسك وزیر امورخارجه ایالات متحده در اکتبر سال۱۹۶۷ گفت :

« چین تا ده بیست‌سال دیگریك کشور یك میلیارد نفری مجهز به سلاحهای اتمی خواهد بود بدون آنکه کسی بداند که نسبت بسایر کشورهای آسیائی‌چه روشی درپیش خواهد گرفت . »

ترس ازاین غول بزرك کمونیستی است که ایالات متحده اکنون با سرسختی تمام‌جنك ویت‌نام‌را دنبال میکند .

طرفداران ادامه جنك در ویت‌نام میگویند : باید جلو چینی ها را اکنون در ویت‌نام بگیریم تا فردا مجبور نشویم‌در هاوائی‌با آنهامقابله کنیم .

همین نگرانی و ترس از آینده است که اکنون امریکا سیل افراد ومهمات خود را بسوی ویت نام سرازیر ساخته و نیرومندترین ناوگان جنگی خود را در خاوردور مستقر ساخته و پایگاه های عظیمی در نقاط مختلف این منطقه بوجود آورده است .

بازهم درباره مذاکرات نفت (۲)

قرارداد باکنسرسیوم ناظر باستخراج و بهره‌برداری است نه ذخایر نفت

در قسمت اول دومین سلسله مقالاتی که از دیروز درباره نفت آغاز کردیم توضیح دادیم که نه‌فقط همهٔ درآمدایران ازنفت مجددا برای خرید کالاو خدمت‌به امریکا و اروپای غربی برمیگردد بلکه مقادیر دیگری نیز باید از سایر منابع تحصیل کرد وبه این کشور ها فرستاد تا واردات مارا تامین نماید .

وعده دادیم امروز مساله رااز نقطه‌نظر تازه‌ای شروع نمائیم: یکی از نکات مهم درزمینه سیاست نفت نسبت استخراج سالانه به‌کل ذخیره‌شناخته شده‌میباشد.

اگرچه شاید تا هنگامیکه این مقاله انتشار مییابدمذاکرات‌ایران‌و کنسرسیوم بپایان رسیده باشد معهذا لازمست یکبار برای همیشه به‌کنسرسیوم و همه شرکت های نفتی که‌در ایران فعالیت دارند ویا آنها که‌در آینده مایل به‌همکاری در این زمینه باایران هستند خاطرنشان‌شود که ذخایر نفتی مدفون درته چاههابطور مطلق متعلق به ایران است و هرگونه قراردادی که بسته شده و میشود ناظر به‌آنمقدار ازاین ذخایراست که‌استخراج وبهره‌برداری میشود . بنابراین طرفهای ماباید بدانند که اگر آنها نخواهند یا نتوانند مقداری را که ما میخواهیم ، استخراج کنند الزاما این حق برای‌ما وجود خواهد داشت که‌از ذخایر خود ـ کسری موردنیاز را تامین کنیم ولواینکه این ذخایر درحوزه خاصی واقع باشد.

روز گذشته شاهنشاه اراده قاطع خودو ملت خودرا در این‌زمینه باچنین بیاناتی اظهار نمودند:«هیچ‌دستگاهی، هیچ‌شرکت و سازمانی نمیتواند صرفا بخاطر اینکه‌با ماقراردادی دارد بگوید که ما فقط این مقدار از منابع مملکت شمارا استخراج میکنیم ومابقی ثروت خودتان رانمیتوانید دست بزنید چون مامایل نیستیم از آن بهره‌برداری کنید ، یعنی درواقع‌ملت ایران وصاحب این ثروت رااز استفاده از منابع خود محروم نمایند».

بنابراین تصوری که کنسرسیوم دارد که‌اگر اقدام به‌اضافه تولید ننماید ، این ذخایر برای همیشه یا لااقل برای مدتی که آنها میخواهند در دل خاك مدفون خواهد بود ، دور از واقعیت‌است. این نکته امروز گفته شود بهتر ازآنست که فردا عنوان شود . کنسرسیوم باید اهمیت این موضوع‌را درك کند ومتوجه باشد که اگر ایران بخواهد میتواندبدون برهم‌زدن قرارداد خود ، نسبت به اضافه تولید مورد نظر در هر منطقه‌ای که‌مایل باشد . اقدام نماید .

امابحث اینکه چرا شرکت های بزرك نفتی در برابراضافه تولید مقاومت‌میکنند ناشی‌از سه علت است .

نخست علت منطقه‌ای واینکه شرکت های عضو کنسرسیوم از اضافه تولید در کشورهای دیگر خاورمیانه منافعی بیش از اضافه تولید درایران بدست می‌آورند. (این موضوع را طی سومین مقاله از نخستین سلسله مقالاتی که درباره نفت نوشتیم باذکر ارقام وجداول متعددعنوان کردیم واز تکرار آن خودداری میکنیم).

دومین‌علت اتخاذ این سیاست اینست که شرکت های بزرك نفتی میخواهند با دردست داشتن بازارها و پائین نگهداشتن عرضه قیمت‌هارا درسطح‌بالا نگهدارندو حداکثر سود رابدست آورند . تردید نیست که‌در آغاز این سیاست کشورهای صاحب نفت که خودشان به‌استخراج و بهره‌برداری اشتغال ندارند قربانی می‌شوند و ذخایر نفتی کشور هائی مثل امریکا در درجه اول مورد بهره‌برداری قرار میگیرد . اگر اکتشافات اخیر را نادیده بگیریم وبه‌وضع ذخایر قطعی‌سال ۱۹۶۱توجه کنیم به‌این نتیجه میرسیم که ذخایر آنروز جهان بدون احتیاج به حفرچاه اضافی برای ۴۰ سال دنیا کافی بوده است .

ذخایر عظیمی که ظرف این ۷ سال پیدا شده این مدت‌رابطور قابل‌ملاحظه‌ای افزایش میدهد . شاید دربادی امر بنظر برسد کشور های بزرك نفتی باید ذخایر نفتی خود رانگهداری کنند وبه‌استخراج نفت کشور های صاحب نفت که خود صادر کننده نیستند اقدام نمایند .امادو عامل این سیاست را کنار میزند : یکی اینکه تراستهای بزرك نفتی در کشور های‌بزرك نفتخیز میخواهند هرچه‌بیشتر از منابع خود استفاده کنند و فی‌المثل مجبور به پرداخت بهره مالکانه وعوارض دیگر نشوند ، دیگر اینکه نیروی‌تازه‌ای باسرعت جای نفت و سایر سوخت های معدنی را میگیرد . و سومین علت از همینجا ناشی میشود .

اینك نیروی اتم بسرعت جای‌سایر سوختها را میگیرد . پیش بینی میشود تا۱۷ سال دیگر ۱۴ درصد از انرژی مورد نیاز اروپای غربی و امریکا ازنیروی اتم تامین شود . نیروی حاصل‌ازآبشار هاو سد ها و باصطلاح نیروی برق هیدرولیك نیز عامل دیگری است که در قبال نفت عرض‌اندام میکند با پیشرفت این دو عامل ،کشور های بزرك تولید کننده و فروشنده نفت سعی دارند قبل از اینکه ذخایر نفتی آنها اعتبار خود را از دست بدهد یا لااقل قبل از اینکه قیمت ها از انحصار سودآور کنونی‌خارج شود ، ذخایر نفتی خودرا مورد استفاده قرار دهند و ذخایر سایر کشور های صاحب نفت که بازار فروش در دست ندارند در درجه دوم اهمیت قرار می ـ گیرد و بااین استدلال عجیب نیست‌اگر می بینیم امریکا باداشتن ۱۱ درصد ذخایر جهانی نفت ۳۵درصد تولیدجهانی نفت را در دست دارد و خاورمیانه با داشتن ۶۰ درصد ذخایر جهانی نفت‌فقط ۲۵ درصد تولید جهانی نفت را تامین‌می کند . آیا هیچ منطق سالمی میتوانداین نسبت را قبول کند ؟ بخصوص که نفت درانتظار آینده‌ایست که‌قبلاازآن گفتگو شد . ونیروی اتم و نیروی حاصل از آبشار ها و سد ها رقبای جدی نیروی نفت میباشد . تردید نیست که‌در این عرصه رقابت نفت عرصه‌های تازه‌ای بدست میاورد و بعنوان ماده‌ای که از آن محصولات پتروشیمی ، پروتئینی و حتی الیاف پشم تهیه میشود مورد توجه قرار میگیرد . اما این موارد اکنون در مرحله تحقیقات صنعتی است و تا زمانی که بتواند بصورت صنایعی درآید که بازار نفت را با وسعت کنونی جایگزین شود فاصله بسیاری وجود دارد . خطر جدی همانست که تذکر داده شد . بهر صورت این سیاست کلی تراستهای بزرك نفتی است و اگر یکبار یا چند بار تسلیم نظرات ایران یانظرات کشورهای صاحب نفت شوند ، دفعات‌دیگری‌سیاست خود را تعقیب خواهند کرد. در این‌میان آنچه ایران در سالهای اخیر انجام داده است راه حل منطقی مشکل نفت است . ما کوشیدیم با حفظ تعهدات خود ـخود رااز دایره انحصار شرکت های بزرك نفتی غرب خارج کنیم . ابتدا یك سلسله قرارداد های بیسابقه باشرکت های نفتی غیر از عضو کنسرسیوم منعقد کردیم و بعدبه جستجوی بازار های آزاد نفت‌اقدام نمودیم و سر انجام همکاریهائی درزمینه نفت باشوروی و کشور های اروپای‌شرقی آغاز نمودیم . اگر امروز ایران میتواند در قبال کنسرسیوم‌چنین پابرجاایستادگی کند ناشی ازهمین امر و علت مهمتری است که آن اتخاذ سیاست مستقل ملی می‌باشد .

شکستن انحصار فعالیت تراست‌های نفتی مغرب زمین کار آسانی نبود اما اینکار درایران انجام شد ونتیجه‌درخشان آن نیز همانست که اینك در قبال‌تراست ها ایستادگی میکنیم و با اتکای به‌درآمد نفت خود برنامه بزرك جهش اقتصادی را آغاز میکنیم .

دکترحبیب چینی

در گوشه جهان

مرخصی بلی‌برك

لیسبون ـپروفسور بارنارد در راه بازگشت از سفر آمریکا وارد لیسبون پایتخت پرتقال گردید و ازطرف‌جمعیت‌انبوهی مورد استقبال قرار گرفت . بارنارد قرار است امروز در برابر گروهی از پزشکان پرتقالی کنفرانسی تشکیل بدهد و فردا بعداز ظهر عازم افریقای جنوبی خواهد گردید روزنامه های کیپ تاون نوشته‌اند که بارنارد بلافاصله پس از بازگشت به افریقای جنوبی دکتر بلیبرك را از بیمارستان مرخص خواهد کرد

زندگی بن‌گوریون

جنوا ـ یك کمپانی فیلم‌برداری ایتالیا اعلام داشت که‌بزودی فیلم مستندی از زندگی‌دیوید بن‌گوریان نخست وزیر سابق اسرائیل تهیه خواهد کرد. فیلم برداری این فیلم تا چند هفته دیگر در اسرائیل آغاز خواهدشد و قبلا قرار دادی در این‌زمینه باسیاستمدار ۸۲ ساله اسرائیلی امضاء شده است .

فرار شیر

جوناگادا ـهند ـ یك ماده‌شیر دهساله‌بنام‌شوباها که‌از قفس خود در باغ وحش گریخته ترس و وحشت شدیدی‌درشهر جوناگانادا بوجود آورده‌است مامورین باغ وحش که از دستگیری این حیوان درنده مایوس شده‌اند به مردم شهر اجازه داده‌اند که شوبا ها را درهر جا که دیدند با تیر بزنند ولی ماده شیر در میان جنگل انبوهی که در نزدیکی باغ‌وحش قرار دارد مخفی شده است .

برنامه عقیم‌سازی

دهلی جدید ـ دکتر سریپاتی وزیر طرح ریزی‌خانواده‌امروز در مجلس‌نمایندگان هنداعلام داشت که بااجرای برنامه‌عقیم کردن مردان هندی در ده سال آینده‌از تولد ده میلیون‌نوزاد دراین کشورجلو گیری‌خواهد شد وی توضیح‌داد که‌تاکنون سه میلیون و پانصد هزار نفر از مردان هندی عقیم شده‌اند عقیم کردن مردان درهند برای جلو گیری از افزایش جمعیت اختیاری است طبق آماری که تهیه شده همه‌ساله ۱۳میلیون نفر بر تعدادجمعیت ۵۱۵ میلیونی‌این کشوراضافه میشود .

سفر توئیکی به مسکو

لندن‌ـتوئی‌گی مانکن مشهور انگلیسی که هفته گذشته‌در شوروی مورد حمله شدیدقرار گرفت اظهار داشت که‌تصمیم گرفته‌است برای اقناع حس کنجکاوی خود به شوروی‌سفر کند و از نزدیك بامردم این کشور آشناشود . وی گفت که‌ازمقامات شوروی‌درخواست روادید کرده‌است و سفر او بیش از پنجروز طول نخواهد کشید .

تفسیر سیاسی

جعفر مدنی

اهمیت انتخابات نیوهمشایر

نتیجه اولین انتخابات‌مقدماتی ریاست جمهوری امریکا که دیروز در ایالت «نیوهمشایر» انجام شد از لحاظ جانسون بهیچوجه امیدوارکننده نبود، در این انتخابات جانسون نتوانست بیش‌از ۵۰ در صد آراء را بدست آورد درحالی که رقیب‌او سناتور مك کارتی که خودرا کاندیدای صلح ویتنام مینامد بیش‌از ۴۰ در صد آراءرا بدست آورد و باین ترتیب بیك پیروزی شگفت‌و بزرك رسید . علاوه براین جمهوریخواهان ۷۹ در صد آراء خودرا به ریچارد نیکسون رقیب جمهوریخواه جانسون دادند . اما در حال حاضر آنچه ازلحاظ جانسون اهمیت دارد آرائی است که مردم بنام «مك کارتی» می ـ نویسند :

«مك کارتی»به‌رای دهندگان امریکائی قول داده است که پس‌از پیروزی جنك‌ویتنام را پایان‌دهد وسربازان امریکائی را به‌امریکا باز گرداند. ۴۰ درصد دمکراتهای ایالت «نیوهمشایر» که‌به«مك کارتی» رای‌دادند در حقیقت طالب پایان فوری جنك ویتنام و استقرارصلح دراین کشورند. باآنکه «نیوهمشایر» یك‌ایالت جمهوریخواه استو انتخابات مقدماتی، بشهادت مواردمشابه در انتخابات قبلی ، مبین نتایج قطعی انتخابات بعدی نیست معذالك انتخابات مقدماتی نیوهمشایر میتواند بر حوادث ماههای آینده درامریکاتاثیر قاطع بگذارد ، شکست‌نسبی جانسون در « نیوهمشایر » همزمان شده است با تشدید مبارزه سناتور های متنفذ امریکا باسیاست ویتنامی جانسون . در جلسه دیگر سنای امریکا بین سناتور فولبرایت رئیس کمیته‌روابط خارجی سنا و دین‌راسك‌وزیر خارجه برخورد شدیدی روی داد . هر روز که می گذرد عده بیشتری از رهبران سنا وسیاستمداران امریکائی با تشدید و ادامه جنك ویتنام بصورت فعلی مخالفت میورزند و مخالفان قبلی نیز بر شدت عمل‌خود در انتقاد از دولت میافزایند. سناتور هائی که از سیاست جانسون در ویتنام انتقادمی کنند بطور جدی در صدد بر آمده‌اند که جلوی‌افزایش تعهدات و درگیری امریکارا در ویتنام بگیرند و نتایج انتخابات «نیوهمشایر » بدون تردید آنها را در تصمیم‌خود پا بر جاتر خواهد کرد .

بحث جنجالی روز های اخیر سنای امریکا در باره ویتنام نشان داد که‌مخالفت با جنك ویتنام تنهابه‌جوانان و رقبای جانسون محدود نمی شود بلکه این موج تااعماق متنفذترین ارگان های‌حاکمه نظیر کمیته روابط خارجی سنا نیز نفوذ کرده است . منقدین جانسون‌میخواهند که در ویتنام صلح بر قرار شود اما جز آنها که عقب نشینی را آسان ترین راه حل‌مسئله ویتنام میدانند بقیه راه حل روشنی ارائه نمیدهند .

جانسون و دستگاه حکومتی او علیرغم مخالفت هامعتقدند که جنك باید با موفقیت به پایان برسد تا با عقب نشینی در برابر ویتنام شمالی و ویت‌کنك . اما در این میان اکثریت مردم امریکا هنوز فرصتی برای آنکه‌راه حل مورد نظر خود را ارائه دهند نیافته‌اند اهمیت انتخابات مقدماتی «نیوهمشایر »دراین است که معلوم میشود آیا مردم امریکا از فرصت ـ انتخابات ریاست جمهوری برای یکسره کردن کار ویتنام استفاده خواهند کرد یانه.

اگر بقیه ایالات امریکااز نیوهمشایر تبعیت کنندديگر نمیتوان هیچگونه امیدی به موفقیت جانسون داشت .

نمایشگاه سه‌گانه در گالری قندریز

بهرام روحانی سیمان سفید را روی گونی زبر کشیده‌است! تابلوهای درخشانی ضعف و انحطاط دوره « فوتوریسم » گذشته بود. «درهاکوپیان» دوره‌ای از کارهای محسن وزیری را بخاطر می‌آورد

هنر امروز

گالری قندریز آخرین فعالیت سال ۴۶خودرا بانمایشگاهی از سه تن هنر جوی نقاش بهرام روحانی ، ناصر درخشانی و درهاکوپیان‌خاتمه میدهد .

هنرجویان مدارس هنری گاهی به‌کمالت اندیشه‌های واهی گرفتار میشوند ، تصور بعضی براین است که اگر نقاشی فیگوراتیو(تصویری) را ترك گفتند و به‌ماسه ، شن ، حلبی ، آلومنیوم پناه بردند و گچ وسیمان را بادوده رنك هسته آلبالو باآهن‌پاره تیله شکسته بهم آمیخته وسطل رنك را روی بوم(پارچه‌لوشی) سرازیر کردند هنرآفریده‌اند و ناگهان گل‌نبوغشان شکفته شده است ! این راه چنین ساده مینماید که حتی‌امکان میرود ، پس ازچندی لااقل نصف جمعیت ایران به‌فن‌طریقهٔ تیله چسبانی و کسالت نابغه گری گرفتار شوند ! درحالیکه آنچه‌چنین آسان مینماید مشکلی است‌بزرك شکستن طیف‌درهائی‌ازفنون‌مدرسه‌ای (آکادمیك) و اجستجوی رازی نهفته دردرون و یافتن فرم ذهنی ورسیدن به‌نقطه اکتشافی درهنر مشکلی‌است که‌یك برهزار نقاشان قادر به‌حل‌آن نیستند .

درگالری قندریز اکثریت قریب به‌اتفاق نمایشگاهها‌ازنقاشان‌تازه‌کار وهنرجویان است این عیب گالری نیست بلکه بنظر میرسد که اداره کنندگان‌این گالری بفکرارزیابی وکشف استعدادهای نهفته هستند . وحالااگر نیافته‌اند نباید ازجستجو صرفنظر کرد . این گالری همیشه محلی بوده است برای بحث وانتقاد گیرم که دراین جدال و گفتگوها و کشمکش‌ها هیچ مسئله دندان ـ گیری‌تاکنون‌بپای‌حل قطعی نرسیده باشدبازهمین کاوش‌قابل‌ستایش‌است. باری..اینك دراین گالری‌نمایشگاهی از سه‌هنرجوی نامبرده است اول به‌بهرام روحانی می‌پردازم چراکه تابلوهایش موفق تر از آندوتن‌دیگر است وخود او منطقی و حساس و باصداقت . از او مانند یك رهگذر عادی یك بیننده‌سرپائی‌سئوال‌میکنم شما «مندریان » رامی‌شناسید

ـ بله‌واحترام و ستایش‌مخصوصی برای کارهای او احساس میکنم .

سئوال ـ فکر نمی‌کنید آنچه ساخته‌اید تقلیدی‌ناشیانه،قراردادی ، احساس نکرده از کارهای اوباشد؟

جواب ـ نه زیرا ماده کارمن‌چیز دیگری است . راست است بهرام روحانی سیمان سفید را روی گونی ریز کشیده است ... اما آیاسیمان کارانی که بروی دیوارهای آجری بناروکش سیمان می‌کشند وگاهی بجای خط‌کشی مرتب برش های نامنظم و بقول خودشان کوبیستی میدهند! ادعای هنرمندی دارند ؟ .. بهرام روحانی برسطح سیمان سفید بانوعی قلم یاچاقو دوخط عمودی با افقی حك کرده بود و یك مستطیل سیمان قرمز زینت این تابلو بود بایك لکه سیاه .

باز سئوال میکنم ، چنین که‌نقاشی مابطرف اختصار میرود.فکرنمیکنید یك بوم سفید قبل از نقاشی وشروع بکار کامل‌ترین خلاصه‌هااست وفکر نمی‌کنید که باکشیدن‌دوخط عمودی واقعی و یك مستطیل درحدود یك رسام مبتدی تنزل کرده‌اید ؟ و او باصداقت میگوید که از سرنوشت هنرش وحشت‌دارد ! و این صداقت واعتراف‌و این گفتگو دلهرهٔ سقوط چیزی راگویا است..زودرسی‌بیهوده واسان ودردل ناگفتنی بسیاری از بینندگان که آسان داغ عامی برپیشانیشان میزنند تابلو های‌ناصر درخشانی ضعف و انحطاط دورهٔ فوتوریسم گذشته بود .

ودرهاکوپیان دوره‌ای از کارهای محسن وزیری‌رابخاطر می‌آوردبایك تفاوت که وزیری قلق کارش برپایهٔ مخلوطی از ماسه و رنك بود و اینجاهمان تکنیك بارنك‌غلط بکار رفته بود ، این سه جوان دانشجویان هنرهای تزئینی‌هستند و هنوزمدرسه رابه‌پایان نرسانده‌اند . درنمایشگاه دسته جمعی هنرجویان هنرکده که درگالری‌صباتشکیل شده بودشرکت داشته‌اندو موزه‌های مختلف هنری برنمایشگاه۲۵سال هنر ایران‌خورده میگرفت . شاید این نمایشگاه برای آنهائی که در چند صد نمایشگاه درمراکز مختلف هنری اروپاشرکت داشته‌اند و موزهای مختلف هنری دنیارا خوب می‌شناسندقابل انتقاد باشد .

ولی برای هنرجویان .. بدون‌شك کتابی گشوده و آماده برای‌تحصیل و تحقیق بود بشرط اینکه غرورهنر زودرس چشم بصیرتشان را بسته باشد .

درکاربهرام روحانی سکوت و سادگی سفید بررنك می‌چربید و درکارهای درهاکوپیان ودرخشانی ساده‌ترین درس نقاشی که مسئله شناختن منشور رنك ، متمم رنك و ضدیت (کنتراست) آن است هنوز آموخته نشده بود .

دکتر اسد

سینما

* این روز ها که‌اولین فیلم‌وسترن «رابرت‌حسین» موسوم به«یك‌طناب، یك‌اسلحه» درپاریس درحال‌نمایش است بیش‌از هروقت دیگر نام وی بر سر زبانها افتاده است. دراین فیلم درکناروی میشل مرسیه و «سرژمارکان» شرکت‌دارند .رابرت حسین که‌خود کارگردانی‌این فیلم را انجام‌داده آنرا دراسپانیا تهیه کرده است .

ربرت حسین

* ویلیام هولدن بازیگر مشهور هالیوود قبول کرد در اثر تازه کارگردان نامدار امریکائی «ساپکین‌پا» شرکت‌کند . این فیلم «دسته وحشی» نام دارد .

* جولیانو جما، هنرپیشه محبوب ایتالیائی باسه‌زیباروی‌دنیای سینما دریك فیلم همبازی‌خواهد بود. در این فیلم که «آقای شیرین !» نام دارد اورسلاآندرس، ویرنالیزی و کلودین اوژه شرکت دارند .

* سیلواکوشینا که بتازگی‌در مکزیك‌مخفیانه‌باکارگردان‌ایتالیائی «ریموند وگاستلی » ازدواج کرد بزودی با « فرانکونرو » نامزد «ونساردگریو » در فیلمی همبازی خواهد شد . فرانکونرو که اصلا ایتالیائی است باشرکت در فیلم «کاملوت » باونساردگریو ستاره فیلم « آگراندیسمان » آشنا شد و آشنائی آنها به نامزدی منجر گردید .

ونساردگریو وفرانکوتزو

موزیك

* نانسی سیناترا برای اجرای یك برنامه هفتگی‌تلویزیون‌نیویورك برگزیده شد . قبلا این برنامه توامابوسیله فرانك‌سیناترا ودین ـ مارتین اداره می‌گردید .

* « شیلا» خواننده آهنگ‌مشهور «بنك‌بنك» برای اجرای چندبرنامه در چند کشور آسیائی از پاریس رهسپار ژاپن شد .

بقیه در صفحه ۱۱

هفت سین طلا
جایزهٔ اولین قهرمان شانس
هفت سین طلا
جایزهٔ دومین قهرمان شانس
پیکان ۴۷
ومجموعه نفیسی
ازبهترین کالاها
روز دیگر
دومین سری
بلیط های اعانهٔ ملی مخصوص نوروز
قرعه‌کشی میشود

مهاجمین

مهاجمین بشکل انسان به ـ سوی زمین سرازیر شده‌اند تا مقدمات تسخیر زمین و نابودی افراد بشر را فراهم سازند. اما شمامهاجمین را از روی شکل انگشتان آنها خواهید شناخت .

۷و نیم‌بعدازظهر پنجشنبه

تلویزیون ایران
کانال ۳

کاسپین

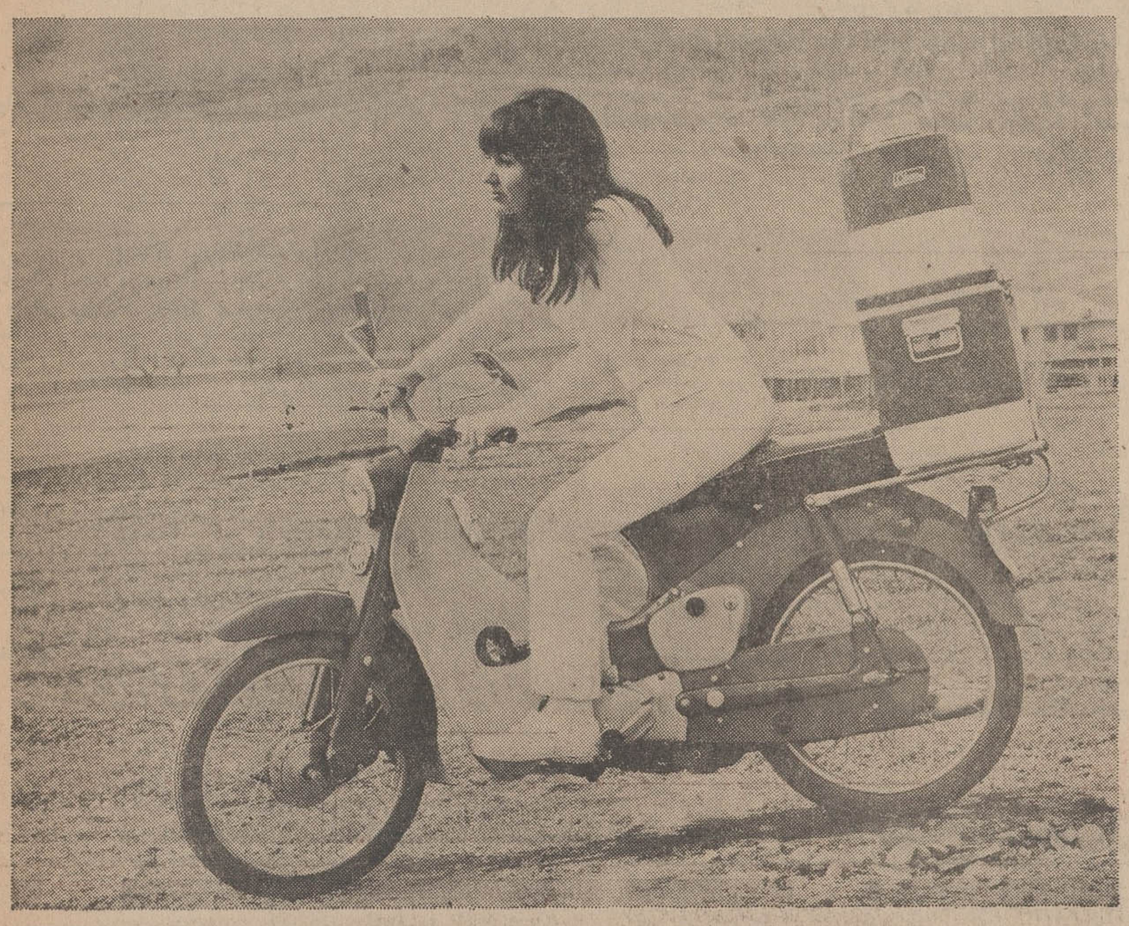

با هرچه میخواهید سفرکنید
امّا
یخدان وترموس کلمن رافراموش نکنید
یخدان وترموس کُلمن
بهترین رفیق سفر

مشخصات
ترموس ویخدان کلمن آمریکا وکانادا

★ جدارفلزی یخدان و ترموس کلمن آمریکا وکانادا دارای یک طبقه عایق مخصوص است که از ورود و خروج حرارت بطور کامل جلوگیری میکند .
★ پلاستیك داخلی یخدان وترموس کلمن آمریکا وکانادا از جنس مخصوص و منحصر بفردی است که بو نمیگیرد زنگ نمیزند ترك نمیخورد و تمام زوایای آن قابل تمیز کردن است .
★ یخدان وترموس کلمن آمریکا وکانادا نمی شکند شیر آن چکه نمیکند بسیار ظریف و زیبا است دسته های آن آب کروم داده شده است روکش خارجی فلزی آن ضخیم و پلاستیك آن ازجنس ترمولاك است .
★ نشکن است .

مشخصات
ترموس ویخدان های تقلبی

★ جداریخدان وترموس های تقلبی دارای یك لایه عایق کاذب است که نمیتواند از ورود و خروج حرارت جلوگیری کند
★ پلاستیك داخلی یخدان وترموس های تقلبی بو میگیرد و اغذیه و آب داخل آن را بد بو میکند و پس ازمدتی کوتاه پوسته پوسته میشود .
★ یخدان و ترموس های تقلبی خیلی زود میشکند شیر آن چکه میکند و روکش خارجی آنها بی دوام است زود ترك میخورد .
★ ترموس های شیشه ای بسادگی میشکند و تولید خطر مینماید .

توجه فرمائید فقط کلمن ساخت آمریکا وکانادا بشما عرضه شود

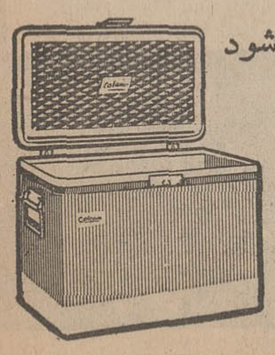

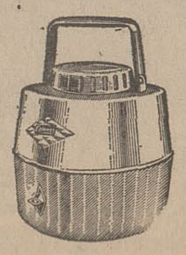

Coleman

لاستیک جنرال
GENERAL
لاستیک دوراجت ۱۵×۵۶۰ جنرال
«طرح جدید»
مخصوص اتومبیل های فولکس واگن تقویه شده بانخ سوپر نایجن

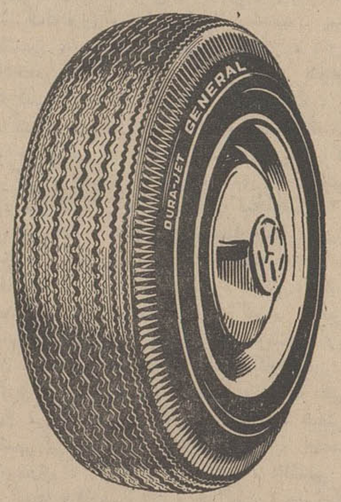

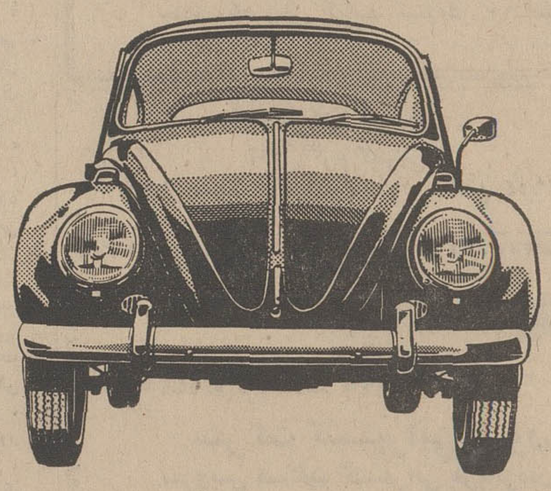

برای اولین بار لاستیک مخصوص فولکس واگن ببازار عرضه میشود
لاستیک دوراجت ۱۵×۵۶۰ جنرال برای دوام زیادتر و رانندگی مطمئن تر

آوانس
G 27

عرض سپاس معلمان کشور به پیشگاه شاهنشاه آریامهر

پیشگاه مبارك شاهنشاه آریامهر

کارکنان دبستان فضیلت ناحیه ٤ از الطاف بیکران پدرتاجدار سپاسگزارند .

مدیر دبستان فضیلت ـ عزیزی پور
آ_۳۹۲۵۹

پیشگاه مبارك شاهنشاه آریامهر

چون فرمان مطاع ملوکانه خواسته‌های فرهنگیان را جامه‌عمل پوشانیده بدین مناسبت تشکرات و ادعیه قلبی خودرا به‌پیشگاه ذات اقدس شهریاری تقدیم بقاء عمر و دوام سلطنت اعلیحضرت شاهنشاه آریامهر را ازخداوند خواستاریم .

گروه فرهنگی کمال‌الملك ـ ناحیه ۵ تهران
آ_۳۹۲۹۱

پیشگاه مبارك شاهنشاه آریامهر

دبیران و کارکنان دبیرستان ۱۵بهمن ـ تهران حقشناسی خود را از صدور فرمان ترفیعات تقدیم میدارند.

آ_۳۹۲۸۱ رئیس دبیرستان ـ بیدار بخت

پیشگاه مبارك شاهنشاه آریامهر

اوامر شاهانه مبنی براعطای‌ترفیع بفرهنگیان رابجان سپاسگزاریم

از طرف آموزگاران دبستان اردیبهشت ناحیه ٦ـ جهان پناه
آ_۳۹۲۷۱

پیشگاه مبارك شاهنشاه آریامهر

جان‌نثار افتخار دارد بمناسبت بذل توجهی که نسبت به‌آموزگاران آموزش وپرورش مبذول فرموده‌اند سپاسگزاری خودرا اعلام‌و سلامت و سعادت‌خاندان جلیل‌سلطنت وشهیانوی گرامی وولایتعهد عزیز و محبوب را از درگاه خداوند متعال آرزو دارد.

۱ـ۶۲۷۵٤ رئیس دبیرستان مهرگان‌قم ـ لسانی

پیشگاه مبارك شاهنشاه آریامهر

کارکنان دبستان ملی خسروی ناحیه ٦ تهران از توجهات‌شاهانه نسبت به معلمین سپاسگزارند.

۱ـ۳۹٤۱۷ مدیر دبستان خسروی ـ آهنگری

پیشگاه مبارك شاهنشاه آریامهر

بانهایت توقیر مراتب امتنان خود را از اعطای یك رتبه ترفیع بخاکپای همایونی عرضه میداریم .

از طرف کارکنان دبیرستان مجد شماره ۲ ـ ناحیه ٤ـ توکلی
آ_۳۹۳۹۳

پیشگاه مبارك شاهنشاه آریامهر

کارکنان سازمان فرهنگی معنوی ناحیه ۷ از مراحم ملوکانه نسبت بفرهنگیان سپاسگزارند.

صاحب‌امتیاز حسین معنوی ـ مدیر حسام‌الدین ادیب
آ_۳۹۳۹۱

پیشگاه مبارك شاهنشاه آریامهر

کارکنان دبستان طوبی از عنایات ملوکانه نسبت باعطای ترفیع معلمان سپاسگزارند

آ_۳۹۲۵۳ ناحیه ٤ دبستان طوبی

پیشگاه مبارك شاهنشاه آریامهر

مراتب سپاس و امتنان‌خودرا معروض سلامت ذات اقدس شهریاری را آرزومندیم. از طرف کارکنان دبستان فرح آباد

ناحیه ٤ـ افشار پور آ_۳۹۲۵۷ .

پیشگاه مبارك شاهنشاه آریامهر

کلیه دبیران و آموزگاران موسسه فرهنگی علوی (ناحیه ٤)از اوامرمطاع‌ملوکانه مبنی بر ترفیع رتبه فرهنگیان سپاسگزارند

آ_۳۹۳٦۳

پیشگاه مبارك شاهنشاه آریامهر

کارکنان دبستان‌سالار (ناحیه ۱) از عنایات شاهانه سپاسگزارند

آ_۳۹۳۲۹ بلورچی

پیشگاه مبارك شاهنشاه آریامهر

دبیران دبیرستان های ساوه مراتب سپاسگزاری خودرا ازعنایات خاصه ان رهبر عالیقدر نسبت به قاطبه فرهنگیان‌اعلام‌میدارند

ازطرف ـ ابوالقاسم فخاریان، ستوده، صالح وزیری ، شمس استان رضوی ، برهانی، محمود پیرورهاشمی ، جعفر امیر حسینی عاملی ، نصره مداح،احمدفخاریان، قاضی اسدی ، بصیر کازرونی خدام ، یدالله عزیزی ، رشیدی ، احمد رادفر
آ_٦۳۸٦٦

پیشگاه مبارك شاهنشاه آریامهر

آموزگاران و کارکنان دبستان کاروان از مراحم شاهانه نسبت به معلمین سپاسگزارند .

از طرف آموزگاران دبستان کاروان جان‌نثار محمدی نژاد
آ_۳۹۳۵۷

پیشگاه مبارك شاهنشاه آریامهر

کارکنان‌دبستان دخترانه جندی ناحیه ٦ تهران از عنایات‌شاهنشاه سپاسگزارند . آ_۳۹۳٤۹ مدیر مسئول .صرفراز

پیشگاه مبارك شاهنشاه آریامهر

دبیران و کارکنان دبیرستان بهبهانی ناحیه ٤ تهران سپاس‌فراوان خودرا بمناسبت اعطای یك رتبه بفرهنگیان کشور به پیشگاه‌پدر تاجدار خود تقدیم میدارند .

از طرف دبیران وکارکنان دبیرستان بهبهانی. چاکر ظهیریه
آ_۳۹۳۵۳

پیشگاه مبارك شاهنشاه آریامهر

معلمان از عنایات خاص رهبر بزرك ملت ایران سپاسگزارند

آ_۳۹۳۳۱ دبستان علویان ـ ناحیه ٦

سپاس فرهنگیان سیستان زابل ازمراحم شاهنشاه آریامهر

پیشگاه والای شاهنشاه آریامهر

از توجه و عنایت مخصوصی که نسبت به‌تامین حقوق معلمین این خادمین صدیق اجتماع مبذول فرموده‌اند سپاسگزاراست. صدیقی ، هادوی معاون اداره ، کارمندان اداره آموزش و پرورش ، قلاستی ، شفیعی ، شادان نیکخواه ، هاشمی ،نصیری خراسانی ، آهنگری ، خزاعی ، ازدری ، توتونی ، شهنازی ، بصیرانی ، روحی ، میری ، گیرگیج ، طباطبائی ، فراهی‌زاده ، خوشابی ، دبیرستان پهلوی ، غلامرضا اربابی ، شکوهی ، عزیزی ، شیرزاده ، نجفی ، پهلوانی ، چینی‌چیان ، هاشمی‌منفرد ذخیره‌داری ، علوی ، شریفی ، روغنی ، غلامعلی‌نژاد، حسینپور گیخا ، یوسفی فاسمی ، پورحسن ، هدایتی ، اکرمی، گنجعلی سمندری ، دبیرستان شاهرضا عباس تفضلی‌مقدم ، نارونی ، فرزاد ، برزم ، لشکری ، عمرانی ، ممهندس‌فیض ، نقاشی ، سندگل ، نخعی ، شریعتی ، تیغی ، بصیرانی ، مالکی ، قائمی دبیرستان فردوسی محمد صانعی سیستانی ، خلیلی ، خسروی، جبرئیلی ، نوروزی ، سندگل‌نظامی ، طباطبائی ، کیخا،شیرزائی سالاری ، توکلی ، داوری ، شهرکی . دبیرستان ۱۷ دی ، خانم دکتر س حاتمی زاده ، طبیبی ، خزاعی ، کرامتی ،قیادان سادات اخوی ، محمدعلی نعمتیان ، صادق مدرسی ، ناصری ، زارع مود ، صبوری ، تأمینی ، صانعی ، اسدی ، خانم‌شاهزاده زابلی ، دانش‌سرای مقدماتی ، پوراندخت بنی‌سلیمان‌شیبانی ، تابنده راجی .

آموزشگاه حرفه‌ای : مهدی بهشتی ، حسنی، آخوندی ، کاراندیش ، ادیب ، نوری صادق ، کیانیان ، لکزائی، پورحسن دبستان ۱۵ بهمن غلامعلی صاحب‌زاده ، کیانیان ، خسروی ، ابراهیم‌نژاد ، عارفی ، نخعی‌مقدم ، آریائی ، مرادی ، اسماعیلی، دبستان خزیمه علم چنگیز سلوکی ، فاطمی ، مهری ، جعفری امینی ، زینلی ، دبستان یعقوب لیث حسین شهرکی ، فرقانی آبسالان ، رحمتی ، مشهدی ، یوسفی ، فاطمی.دبستان‌سرابندی اربابی ، گیاهی ، خورسند ، نجفی ، شیرعلی نجفی ، نورا ، نصری ، احمدی ، پروین،بشارتی ، افشاری ، سراوانی ،دبستان پهلوی عزیزالله ظریفی ، میرزائی ، حیدرعلی ظریفی ، حیدری پورحسین ، کریمی ، شیخ‌زاده ، نورا ، قفقازی ، داوری،غفاری خراشادی ، کلبعلی . دبستان شاهپور محمدباریکبین ،پورینه سارانی ، مظاهری ، مسرور ، عودی ،شهرکی ، هزاره، حیدری نسب ، قلاسی ، سرابندی ، فاضلی ، عطیه مالکی ، شجاعی نصیرآبادی ، شهریاری . دبستان علم . غلامرضا خسروی ، صاحب‌زاده ، فیروزکوهی ، خائف‌زاده ، رفیقدوست ، افشاری صانعی. ظهیر آبادی . طباطبائی .عاملی . تاجیك . میر . دبستان محله‌ریگی عباسعلی شهنوازی ، محمدرضامیر ، مزار مباشری طوبی مقدس‌نژاد ، پری حدیدی ، پروانه دهش ، شرف‌نساءهاشمی بتول برادری ، دبستان دخترانه شهناز ، علی سراوانی ، فاطمه مهری ، فاطمه حسیبی ، صدیقه حسیبی ، کاربخش ، قائمی ، قانع ، تسلیمی ، ضیائی ، عطاپور ، یزدان‌پناه ، ذخیره‌داری . دبستان پروین اعتصامی ، فاطمه حیدری ، قره‌باغی ، سلامتی، پورحسین ، مولود فروهی ، صدیقه فروهی ، پروین خوبی ،فاطمه سرگزی ، دبستان ۱۷ دی ، کوکب باریکبین ، متین ، معقول، مهاجر ، ناصح ، جبرانپور ، هادوی ، عشرت ناصح ،عبدرحیمی، شاهرخی ، جهان‌بین ، مسعودی ، امیاری .

دبستان محمدمهران : مهین‌کرد ، بهی ، مرادیان ، هراتی‌زاده آسمانی ، طباطبائی ، قراجه‌داغی ، داوری ، قربان حقیقی ،خزاعی نصری ، زهرا ناصح ، علی یزدی ، علی‌طالب‌نژاد ،دبستان ملی گیتی افروزمجاهدی ، زهرا راسخ ، احمدی‌مقدم ، دبستان‌درگی بخش پشت‌آب جواد عرفانی ، میربهاءالدین ، فراهی ، سرحدی آتش‌پنجه ، نومسلمان ، دبستان خیام ، رضائی ، آتش‌پنجه ، دبستان کورش‌پورقاسم ، نورائی‌فقیر ، محمدقاسمی ، قاسمی فوقانی ، نظام‌دوست ،دبستان مولوی ، بامدی ، پیری ،دبستان دخترانه بنجار ، ربابه اشرفی ، منصوره رفیعی ، فاطمه بگم سجادی ، شرف‌نجاری ، عباس نورا . دبستان پسرانه بنجار ، سیدرضا هاشمی ، سجادی،فرقانی ، رفیعی ، داودی ، هاشمی عباسعلی گنجعلی ، قاسمی‌نژاد .دبیرستان بنجار ، سیداقبال سجادی ، فرقانی ، دبستان بهرام‌گورکرباسك ، غلامرضانظری شاهبیکی ، قنبری دبستان خوشداد ، مهدی فتحی . دبستان ناصرآباد ، حسین‌میر ، دبستان کجیان ، علی‌اکبر سامانی ، قدسیه شهرکی ، خداداد حقیقی ، نامور ، کریمی ، خدائی ، زارع‌جوان ، سرگلزائی ، پورینه ،کیخامقدم ، پورینه ،کاوه ناصح ، درویش‌زاده ، عارفی ، سمسارمنیر ، ارباب ، خزاعی علیرضا فلزی ، شفیع‌پور ، سرگلزائی،محمد پناهی ، صالحیان محمدی،سیامردی ، میر ، حسن‌میر ، ذاکر ، حقیقی ، اویسی، حمیدی ، جهان‌بین،هاشمی،سیاسر ، اکبری ، میر ، حسین‌میر ارباب ، خانم فیروزکوهی ، بزی ، نظامدوست ، ریکی ، ملائی، آزاد ، آزاد ، شریف مقدم،ابوالحسنی کارمندان بخش‌شیب‌آب حاجی سرگزی ، صهجروی ، قائمی نسب ، ذریافتی،فیروزکوهی شریف مقدم ، گلشاهی ، کاوه ، کاوه ، قیمتی ، طاهری ، قهاری ، شهرکی،حیدری، جهان‌تیغ‌پور ، احمدی ، منصور بستانی ، حیدری ، کیخا ، شهرکی ، هاشمی ، گنجعلی ، کهن‌ژاله ، کیخا ، فارسی‌زبان ، خزائیان ، میرشکارپور،صبوری نخعی‌مقدم ، کاوه ، شریفی ، اسکندری ، عرفانی ، آخوند ، محمدعلی حیدری ، حسینی ، پوریان ، فولادی ، صفریان ، خسروی ،واقف ، خواجه ، عباسعلی میکانیکی ، سراوانی ، میرادی ، فولادی ، فولادی ، شریف مقدم، نخعی مقدم، آتشی‌زاده دهمیر،سراوانی ، باقری ، نصرت‌پناه ، پوررجائی،پودینه مقدم، حکمتی ، حیدری ، صباغی ، حسینپور ، میری ، شهرکی ، فلاحتی ، حیاتی ، شریف ، فیروزی ، بیرجندی ، دادپیور ، سیامردی،سربیشه‌ای،خراسانی ، رنجبر حیدری ، جنگجو ، آموزگاران بخش شهرکی وناروئی ، فاطمه ریاحی ، کریم کشته بامدی ، رشید بامدی ، پروین ، پورمردان ، مسعودی ، محمد قاسمی ، کیخائی ، راهدار ، ترابی ، کیخا ، شهرکی ، فیروزی امیری ،اویسی ، کلبعلی، نوری ، کاظمی ، جامی ، پیری ، فیروز جهانتیغ ، جهانتیغ ، سوداگر ، قلاسی ، ناروئی مقدم ، کهخا ، قادری ، سحرخیز ، جهانتیغ ، اسماعیلی ، شهبازی، مشتاقی ، آزمهری ، مهدی آبادی ، نیرومند ، حیدری ، بصیرانی پرنیانخوی ، سردار شهرکی ،فیروزی ، فیروزکوهی مقدم ، نمرودی ، سرگزی،سراوانی ، همایون‌مهر ، حجت بقمچی،پیری بخش میانکنگی ، اوکاتی ، ریگی‌جلالی ، هاشمی ، میرزائی قهرمانی ، اکاتی ، مختاری ، دائمی ، گزگزائی ، ذوالفقاری ، اویشی ، اسحقی ، هاشمی ، تحقیقی ، سرگلزائی، دروهی ، صوفیان ، شهرکی ، جهانتیغی ، میربهاءالدین، ثنائی،خورسندی موسوی ، گرك ـ جهانتیغ ، خدری ، فرامرزی ، رفیقدوست گنجعلی ، فیروزی ، مختاری ،دائمی ، داودی ، کلبعلی،سرحدی غلامعلی عارفی ، عبادی ، پردلی ، هاشمی ، میری ، پردل‌قائمی حسنعلی فیروزکوهی ،نماینده بخش پشت‌آب وشیب‌آب‌خزاعی منشی‌نمایندگی ، علی‌رضائی
آ_٦۳۸۹۲

یاس

نام ثبت شده‌ایست که تقلید از آن موجب تعقیب مقامات قانونی خواهدبود.
کافه فنادی یاس میدان بهارستان
تلفن ۳۰۲۰۱۷ ـ ۳۳۸۸٤

قنادی‌فرزین‌یزدی

شاهرضا مقابل لاله‌زارنو تلفن۶۹۲۹۷

کافه‌قنادی‌شهرزاد

تهیه‌کننده عالیترین شیرینیجات عید
خیابان آیزنهاور جنب مسجد صاحب الزمان

قنادی گل‌وبلبل

شاهرضا پیچ شمیران تلفن۳٤٤۲۱

حراج درفروشگاه ارمغان

زیباترین لوسنر عالیترین کریستال مدرن برین لوازم آشپزخانه و بهترین سرویس‌های کارد وچنگال همه باهم در حراج فروشگاه ارمغان .

فروشگاه ارمغان خیابان منوچهری نبش کوچه ژاندارك تلفن ۳۷۹۸۶

بی‌بی پیك

تریای جالب ـ مدرن ـ آرام ـ برای خانواده‌ها جوانان ـ وهمه‌آنهائی‌که نشاط ، لذت آرامش و شادی را درکنار هم دوست دارند .
خیابان پهلوی ـ روبروی سینماآتلانتیك پاساژ یکتا

موسسه الکترو نایس

جهت سرویس وتعمیر تلویزیون درتمام ایام عید نوروز مفتوح میباشد . خیابان چهل‌متری‌نواب‌تلفن ۹۲٦۰۳

کارخانه شرکت سهامی شیشه سازی مینا که مجهز به آخرین سیستم ماشین آلات برای ساختن انواع شیشه‌های دارونی ـ مربائی ـ کمبوت ـ ولبنیات میباشد شروع بکار نموده است وبرای قبول سفارشات آماده است .
کارخانه شرکت سهامی شیشه‌سازی نو
جاده مخصوص کرج ـ کیلومتر ۱۰ـ صندوق پستی ۲۷٤۱

خشکبار کیهان

آجیل گرم کیهانی
خیابان شمیران چهارراه حقوقی تلفن ۷۲٦۵٤

ETS. NEPTUNE SHIPPING CO.
شرکت کشتیرانی نپتون
سرویس مستقیم کشتیرانی هرپانزده‌روز
از بندر شاهپور به جیبوتی ـ آسائب ـ ماساوا و به مومبازا باترانس شیپمنت
کشتی دولفین سفر ۵ ورود ۲٦ اسفند ٤٦
کشتی میرا سفر ۳۲ ورود ۵ فروردین ٤۷
برای هرگونه اطلاع ویا ذخیره جای بار
لطفا به نماینده‌کل ما درایران مراجعه فرمائید :
شرکت بار و کشتیرانی
تهران ـ خیابان سعدی ۱٦۸
تلفن ۳۰٤۸۲۵ـ ۳۰٤۵٤۰ نشانی‌تلگرافی: باب‌شیپ
خرمشهر : تلفن ۲۹۸۰ ـ ۲۹٦۰
تبریز : ۲۲۳۳
آ_ ٦۳۳۲٦

بیماری‌قندی

(دیابت)
تالیف دکتر حسن اسماعیل بیگی
مراکز پخش وفروش انتشارات امیرکبیر
بیمارستان آپادانا و داروخانه پاسکال
آ_٦٤۰۳۲

خبرهای کوتاه از دنیای هنر

بقیه ازصفحه ۹

* ژان مورو ستاره محبوب فرانسوی ،آخرین ستاره‌ای است که باپر کردن یك صفحه بدنیای آواز خوانان قدم گذاشته است . موفق‌ترین هنرپیشگان که بسبك آواز خوانان پیوستند ،بریژیت – باردو است که‌مشهور ترین‌آهنگش «سیدنی» نام دارد .

* یکی دیگر از چهره های دوست داشتنی موزیك‌فرانسه،دختر خواننده‌ای است موسوم‌به«نیکولتا» او بتازگی صفحه تازه‌ای به بازار داده است صدائی با احساس و شنیدنی دارد و قرار است ماه‌آینده در « المپیا»ی پاریس برنامه داشته باشد .

* فرانسواز هاردی خواننده مشهور فرانسوی قبول کرد دراثر تازه « روژه وادیم »درمتن تیتراژ فیلم آواز بخواند . گفته میشود فرانسواز در فیلم نیز بازی خواهد کرد .

* انجمن موسیقی «باخ» لندن تحت رهبری « پل اشتاینبتس »– موسیقیدان مشهور اروپائی در این هفته بیست و یکمین سالگرد تاسیس خود رابااجرای‌سه کنسرت جشن خواهد گرفت .

این سه کنسرت طی یك هفته اجرا خواهد شد. پل‌اشتاینبتس‌در سال ۱۹۴۷ این انجمن را تاسیس کرد .

تلویزیون

سالها است که بینندگان‌تلویزیون در سراسردنیابدیدن فیلمهای‌کوتاه پلیسی عادت کرده‌اند و طی این

رابرت استاك

فیلمها هنرپیشه هائی چند محبوب و مورد توجه قرار گرفته‌اند . یکی از آنها رابرت استاك است که در سری فیلمهای تلویزیونی « تسخیر ناپذیرها » در نقش «الیوت‌نس» ، پلیس فدرال امریکا محبوبیت و موقعیت بسیار خوبی بدست آورده است .

و اکنون کمتر کسی است که بانام «الیوت‌نس» و نمایشگر نقش‌او رابرت استاك آشنائی نداشته باشد. استاك کا رسینمائی‌اش را اولین‌بار در یك فیلم سینمائی که درآن با «ژان‌گابن»همبازی بود آغاز کردو پس از چند سال فعالیت در سینما به تلویزیون راه یافت و اکنون پنجسال‌است که‌هرهفته تماشاگران تلویزیون های امریکا چهره اورا در نقش «الیوت‌نس» محبوب تماشا میکنند .

* تلویزیون «بی.بی.سی» لندن از اینهفته نمایش سری فیلم های تازه خود موسوم به «مرد زنده» را آغاز کرد . این فیلمها ،بعقیده منتقدین انگلیسی قوی‌ترین سری فیلمهای جاسوسی تلویزیونی‌است. «مایك‌هور» بازیگر مشهور تاترهای انگلیس نقش اول این فیلمها را عهده‌دار است .

* سوفیالورن قبول کرد ، دریك سری فیلمهای تلویزیونی برای تلویزیون دولتی رم نقش اول راایفا نماید . هنوز معلوم نشده است که دستمزد سوفیا برای بازی در این فیلمها چقدر خواهد بود .

تئاتر

یکشنبه بیست و هفتم اپرای – «کوزی فان توته » اثر موتسارت با شرکت خوانندگان وارکستر اپرای تهران در تالار رودکی‌بروی صحنه خواهد آمد .

* در نیویورك اعلام شد بزودی اثر مشهور « جان کواکنباش » نویسنده معاصر امریکائی موسوم‌به «دوست مامان»برروی صحنه‌خواهد آمد . «مگی جوردان» کارگردانی این نمایشنامه را بعهده خواهد داشت . هنرپیشگان آن‌هنوزانتخاب نشده‌اند . ولی گفته میشودهنرپیشه مشهور آلمانی «هاردی کروگر» که در آلمان نقش اصلی آنرا بعهده داشته است ، دراینجا نیز نقش‌اول را عهده‌دار خواهد بود .

سی و پنجمین سال روزنامه اراك

روزنامه گرامی اراك وارد سی‌و پنجمین سال انتشار خود گردید. باتوجه بمشکلات فراوانی که‌درکار انتشار یك‌نشریه بطور مرتب وجود دارد ارزش خدمات مطبوعاتی این نشریه متین و سنگین طی سالهای طولانی انتشار خود همیشه حاوی مطالب و مقالات‌با ارزش بو دمعلوم میشود .

سالروز سی‌وپنجمین سال انتشار روزنامه‌اراك‌رابه همکار گرامی‌آقای باقر موسوی صاحب امتیاز و مدیر مسئول آن صمیمانه تبریك‌میگوئیم

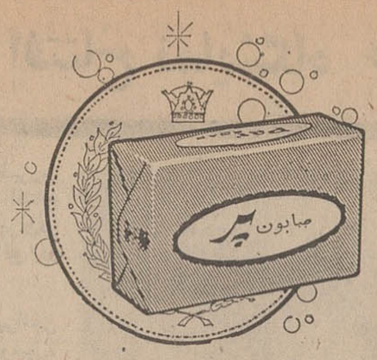

هزاران سکه طلا

در قالب های صابون پیر

عیدی‌دار و گر بمصرف کنندگان صابون پر

صابون پیر

دارنده امتیاز مهر استاندارد ایران

وابسته به وزارت اقتصاد میباشد

آیا تلفنکن دارید؟

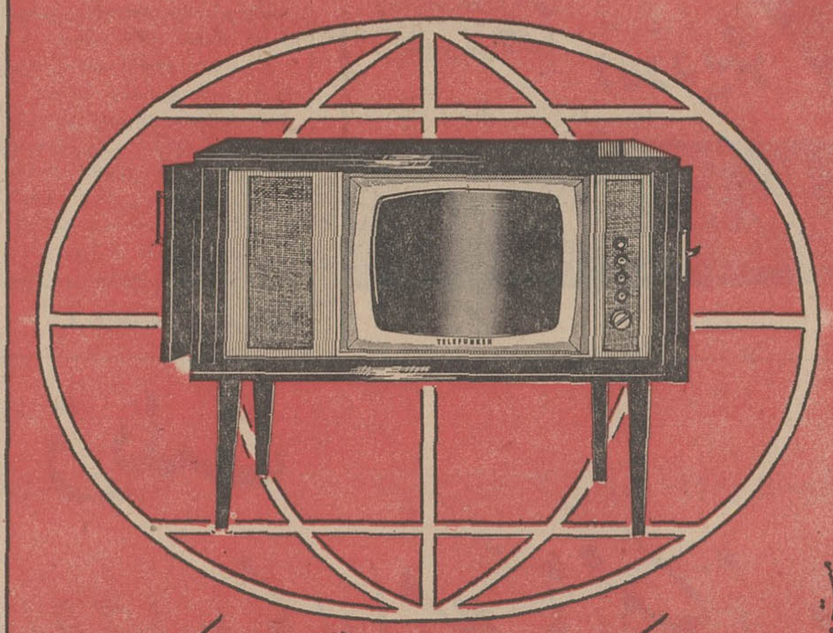

سالهاست تلفنکن در سراسر جهان برتری خود را حفظ کرده است

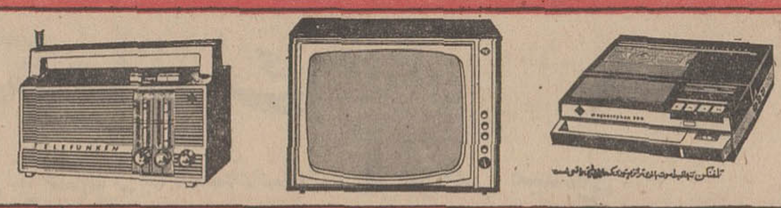

نماینده انحصاری:

شرکت کارخانجات رادیو شهاب خیابان نادری تلفن ۴۴۳۸۸

پخش: شرکت پارس پیمان ساختمان آلومینیوم تلفنهای ۶۱۲۹۱۶-۶۱۲۹۱۷

هفت سین طلا

جایزهٔ اولین قهرمان شانس

هفت سین طلا

جایزهٔ دومین قهرمان شانس

پیکان ۴۷

ومجموعه نفیسی

ازبهترین کالاها

روز دیگر

دومین سری

بلیط های اعانهٔ ملی مخصوص نوروز

قرعه کشی میشود

هر بامداد اول سلام

بعد اصلاح با پرما

پرما ساخت ایران

محصول بزرگترین کارخانه تیغ سازی آسیاست

اگر یك بار تیغ پرما را امتحان کنید .

برای همیشه مصرف کنندهٔ پرما خواهید بود

نمایندهٔ کل پخش: شرکت دارکوب – خیابان سعدی – سرای صدقی نژاد – در شهرستانها نمایندهٔ فعال می پذیریم

مراسم افتتاح نمایشگاه صنایع اتومبیل ایران

از ساعت ۶ ونیم بعداز ظهروز دوشنبه مراسمی بمناسبت افتتاح نمایشگاه صنایع اتومبیل ایران‌در محل نمایشگاه مزبور واقع در خیابان شمیران برپا بود .

در این مراسم آقای تهرانچی رئیس صنف فروشندگان اتومبیل، عده‌ای از آقایان مناتورها و خانم های عضو انجمن محلی باغ صبا و همچنین مدیران نمایشگاه ها و فروشگاه‌های مختلف اتومبیل و اعضاء صنوف‌وابسته حضورداشتند.

درقسمتی از نمایشگاه یکی از اتومبیل های جدید آریا ساخت ایران بمعرض‌نمایش گذاشته‌شده بود و سالن باعکس های بزرگی از اعلیحضرت همایون شاهنشاه آریا مهر و علیا حضرت شهبانو فرح تزئین شده بود .

دراین مراسم ابتدا آقای محمد صادق نامداری زندی ضمن خوش آمد بمدعوین مطالبی بشرح زیر بیان نمود .

میهمانان گرامی ـ همکاران ارجمند

برای یکایك کارکنان‌نمایشگاه صنایع اتومبیل ایران باعث نهایت خرسندی و امتنان است که شما میهمانان گرامی دعوت مارا قبول فرموده و در جشن افتتاح این نمایشگاه حضور بهم رسانیده‌اند.

بدنبال فعالیت‌های مثبت و همه جانبه‌ای که اینك درکشور کهنسال ما تحت رهبری وارشاد خردمندانه اعلیحضرت همایون شاهنشاه آریا مهر انجام‌میشود اخیراکارخانجات اتومبیل های سواری نموده‌اند تا ایران نیز اقدام به ساختن انواع نیاز داخلی هرچه بیشتر در داخل کشورتهیه شود ورفته رفته‌احتیاجی به کالای مصنوعی ممالك دیگر نداشته باشیم .

واین برعهده هرفرد وطن‌پرستی است که از صنایع داخلی حمایت نموده واجناس مورد نیاز خودرا از آنهائی انتخاب نماید که درکشور خودش وبدست برادران کارگرش ساخته می‌شود . دراین راه برای اینکه ماهم درگوشه‌ای از این فعالیت‌ها سهمی داشته باشیم به ایجاد این نمایشگاه که منحصرا برای عرضه اتومبیل های ساخت ایران آماده گردیده است مبادرت واینك پس‌از ماهها صرف وقت و خرج مبالغی هنگفت خوشوقتیم که توانسته‌ایم نمایشگاه آماده برای افتتاح وعرضه کردن‌صنایع‌اتومبیل ایران بنمائیم ضمنا تصور میکنم‌در مطلبی که میخواهم بعرض برسانم کلیه همکاران صنفی من نیز متفق‌القول باشند . همانطور که ما برای عرضه و فروش اتومبیل‌های ساخت ایران از هیچ‌گونه فعالیت کوتاهی نمی کنیم از کمپانیهای سازنده اتومبیل نیز انتظار داریم که برای چنین نمایشگاههائی که انحصارا برای اتومبیل های ساخت ایران فعالیت میکنند تسهیلات و امتیازات بیشتری قائل شوند .

آقای‌زندی مدیرنمایشگاه‌صنایع اتومبیل ایران ضمن اشاره به تخصص و تجربه چندین ساله شریك و همکار خود آقای هامیك فعال‌نیك درامور فنی اتومبیل که دارای گواهینامه از کارخانجات مرسدس بنز آلمان میباشد از همکاری نامبرده اظهار خرسندی نموده ودرخاتمه از آقای تهرانچی رئیس صنف تقاضاکرد تا به نام نامی شاهنشاه آریامهر نمایشگاه صنایع اتومبیل ایران را افتتاح نماید .

دراین هنگام آقای‌تهرانچی‌رئیس صنف فروشندگی اتومبیل بنا به دعوت آقای زندی مدیر نمایشگاه صنایع ایران پشت تریبون قرار گرفته چنین آغاز سخن نمود :

بنام خدا ـ شاه ـ میهن

برای هرفرد ایرانی باعث‌مباهات وسرافرازی است که هرروز دراین مملکت یك کار تازه انجام‌میگیرد وکشورما تحت رهبری خردمندانه اعلیحضرت همایون شاهنشاه آریامهر درمدتی بسیار کوتاه به ترقیات شگرفی نائل آمده است .

بعقیده اینجانب و همه افراد شاه دوست و وطن‌پرست حمایت‌از صنایع داخلی یك وظیفه ملی‌است.

ایرانی حاضر نیست‌مصنوع‌مملکت خودرا نادیده گرفته جنس مشابه خارجی آنرا انتخاب کند .

وباز باعث کمال خرسندی‌است که آقای زندی‌که از افراد فعال و خوشنام صنف ما هستند و همچنین کلیه کارکنان نمایشگاه صنایع اتومبیل ایران ، نمایشگاه بزرك و مدرن خودرا منحصرابه‌اتومبیلهای ساخت ایران اختصاص داده‌اند و این خود نشانه دیگری است از علاقه‌افراد ایرانی‌به‌میهن‌ومصنوعات میهنشان .

اینك اینجانب باکمال‌خوشوقتی این‌نمایشگاه‌را بنام‌نامی‌اعلیحضرت همایون شاهنشاه آریامهر افتتاح میکنم وبرای تمام مردم ایران‌تحت رهبری خردمندانه معظم‌له آرزوی موفقیت های فراوان دارم .

درپایان ازمدعوین بامیوه وچای وشیرینی پذیرائی بعمل‌آمدوجمعی از حاضرین به بازدید قسمت های مختلف اتومبیل آریاکه بر روی صفحه گردانی به معرض نمایش گذاشته شده بود پرداختند .

این مراسم مقارن ساعت ۹ونیم بعدازظهر خاتمه پذیرفت .

« روابط عمومی نمایشگاه»

آقای محمدصادق نامداری زندی مدیر نمایشگاه‌صنایع اتومبیل ایران بمدعوین خوش‌آمد گفت

اتومبیل آریا سال ۱۳۴۷

هفت سین طلا

جایزه اولین تهران شانس
هفت سین طلا
جایزه دومین تهران شانس
پیکان ۴۷
ومجموعه نفیسی
ازبهترین کالاها
روز دیگر

دومین سری
بلیط های اعانه ملی مخصوص نوروز
قرعه‌کشی میشود

ژیلت

خودتراش انقلابی وجدیدی رامعرّفی میکند:

تکماتیك

این خودتراش عجیب ونوظهور با مشخصات زیر موجب میشود
که اصلاح شما بسیار راحت‌تر و کاملتر انجام شود.

۱- سرخودتراش که برای راحتی اصلاح ۱۵درجه خم شده خیلی هم سبکتراست.
دست را کمترمیکشد وامکان بریدن خیلی کم است.
صورت شما تفاوت آنرا با سایرخودتراشها حس میکند.

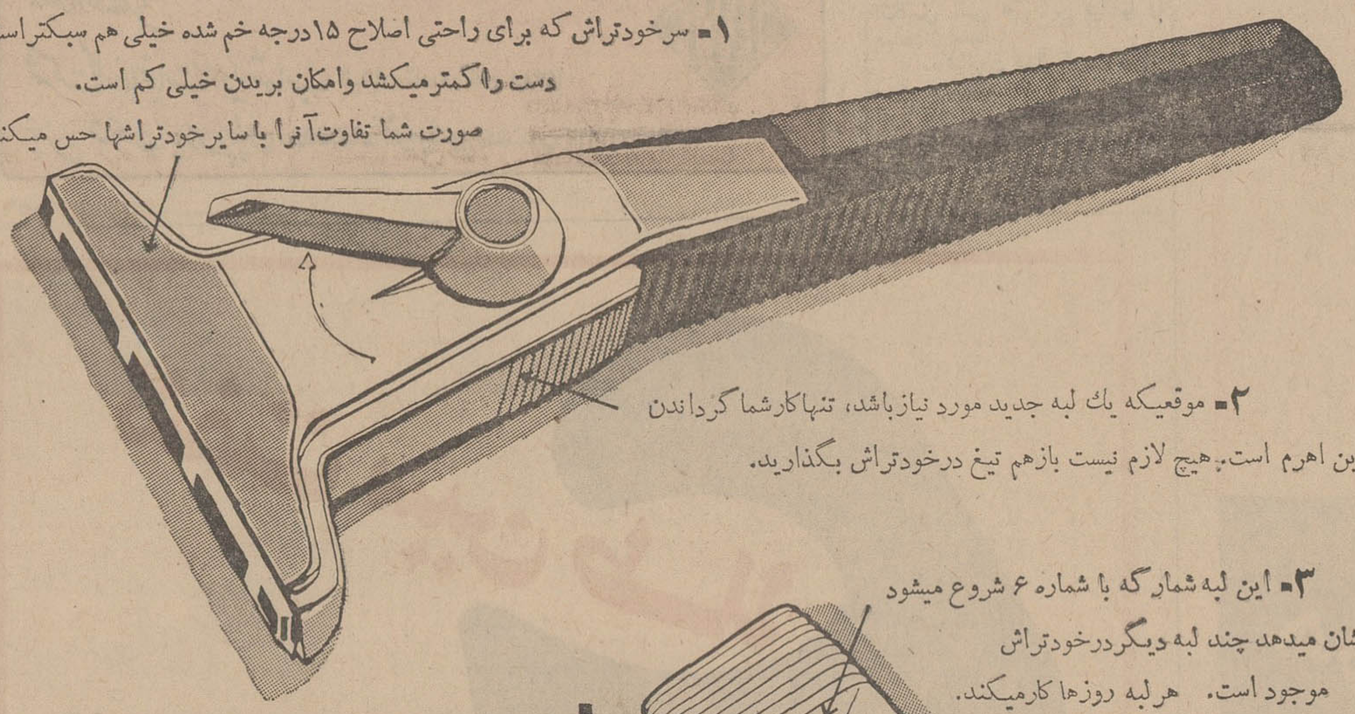

۲- موقعیکه یك لبه جدید مورد نیازباشد، تنهاکارشما گرداندن
این اهرم است. هیچ لازم نیست بازهم تیغ درخودتراش بگذارید.

۳- این لبه شمارگه با شماره ۶ شروع میشود
نشان میدهد چند لبه دیگردرخودتراش
موجود است. هرلبه روزها کارمیکند.

۴- نوارخودتراش داخل فشنگ
آنست. کافی است فشنگ را داخل
خودتراش بگذارید واصلاح
را شروع کنید.

۵- ضخامت لبه نوارتیغ فولاد ضدزنگ، نصف تیغهای معمولی است.
نتیجه اینکه بهمان نسبت تیزتراست واصلاح تمیزتر انجام میشود.

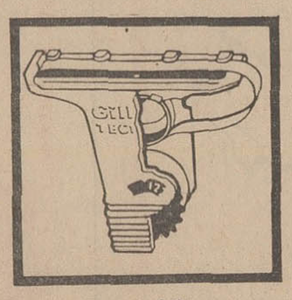

ژیلت همیشه مبتکرروشهای انقلابی بوده است وجزاین هم نباید انتظارداشت.
ژیلت بود که تیغ بی‌خطررا اختراع کرد. ژیلت بود که تیغ‌های مدرن ضدزنگ را اختراع کرد.
واکنون ژیلت است که خودتراش انقلابی تکماتیك را اختراع کرده است.
بجای تیغ، تکماتیك با یك نوارمداوم ازفولاد ضدزنگ کارمیکند.
تکماتیك یك راه‌کاملا نوینی دراصلاح صورت است

خودتراش جدید تکماتیك ژیلت، به قراردادن تیغ درخودتراش برای همیشه پایان میدهد.

قیمت با یك فشنگ فقط ۲۵۰ ریال ـ فشنگ یدکی ۷۵ ریال
نماینده‌پخش درایران شرکت سهامی حسو خیابان شاه شماره ۲۱۰ تلفن ۵۸ـ۶۱۲۹۵۶

هدیه نوروزی
برای آقایان
درفروشگاههای بزرگ ومغازه‌های معتبر

جام جم

۲۱ روز سفر افسانه‌ای به (سرزمین خدا)
برنامه‌ایست کامل به‌خاوردور که شرکت کنندگان در این
برنامه خاطره شیرین و دلپذیر آنرا هرگزفراموش
نخواهند کرد
شما در این برنامه از :
هندوستان ـ تایلند (بانکوك) ـ ژاپن (سرزمین خدا) توکیو ـ کاماکورا ـ
هاکونه ـ اتامی ـ فوکویا جزیره مروارید (میکی‌ماتو) ـ توبا ـ ماتوساکا ـ کیوتو ـ
نارا) ـ چین‌ملی (تایپه) ـ هنك‌كنك ـ ماکائو (جزیره معروف پرتقالی) دیدن خواهیدکرد

سفر دسته جمعی
۷۹۹۰۰ ریال

این قیمت شامل بلیط رفت‌وبرگشت ـ عوارض فرودگاه ها ـ اقامت در هتلهای
لوکس ودرجه۱ ـ غذا و هزینه بازدیدها خواهد بود .
برای رزرو جا و اخذ برنامه به
شرکت هواپیمای آلیتالیا ALITALIA
قسمت فروش و روابط عمومی تلفن ۶۹۸۱۹ مراجعه فرمائید .

۱ـ۶۳۲۶

امسال عید تمام مردم ایران باید

مبل داشته باشند بمناسبت فرارسیدن عید نمایشگاه بزرگ مبل ایتال استیل درسالن شماره ۱ یکدست مبل ۹ پارچه بسیار عالی مدل ۶۸ را بایک گلدان کریستال

فقط ۷۰۰ تومان بفروش میرساند

ودرسالن شماره ۲ عالیترین مبلهای مدرن و مجللترین سرویسهای اطاق خواب و میز و صندلی و سایر مبلمان دیگر منزل راکه نظیر آنرا درجای دیگر ندیده‌اید به ارزانترین قیمت و سهلترین شرایط بفروش میرساند.

مبل ایتال استیل ارزان میفروشد چون زیاد میفروشد

شاهرضا مقابل دانشگاه مبل ایتال استیل
تلفن ۶۱۳۶۳۶

برای رفاه حال مشتریان محترم نمایشگاه تاشب عید حتی روزجمعه و عید غدیر از صبح تاشب یکسره بازاست. آ ـ ۶۲۳۱۰

اوراتور

قابل تحسین است

ارزانتر بهتر

ORATOR

۳ محصول ارزنده از فروشگاه ریتس

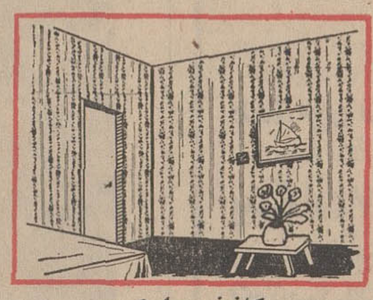

کاغذ دیواری

عالیترین کاغذ دیواری قابل شستشو از کارخانجات معروف المپیا فرانسه و نوروتا آلمان با هزاران طرح و رنگ جالب مخصوص فروشگاه ریتس

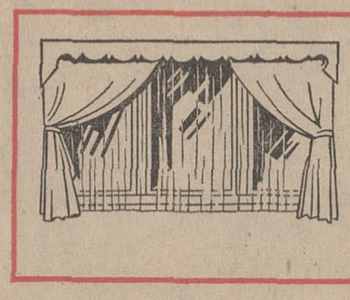

پرده

زیباترین سالنها با پرده های زیتس زینت یافته است.
انواع پارچه‌های پرده ای با رنگها و طرحهای جالب بقیمت تجارتی فقط در فروشگاه ریتس

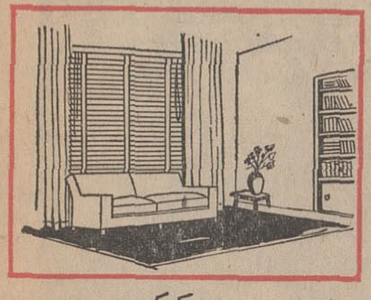

پرده کرکره

انواع پرده کرکره های افقی و عمودی زیبا و بادوام درصدها رنگ و طرح مختلف ومخصوص را از فروشگاه ریتس تهیه فرمائید

فروشگاه ریتس ـ میدان فردوسی تلفنهای: ۴۸۱۴۰ ۴۳۶۲۸

باران مصنوعی ایمز آمریکا

نماینده انحصاری شرکت باران خیابان آیرتماور تلفن ۹۵۰۱۰۹

تجدید آگهی مناقصه نوبت دوم مورخه ۴۶/۹/۲۲

پیرو آگهی شماره ۲۵۶۳ ـ ۴۶/۹/۲۲

پست مهندسی پادگان پسوه انجام کار های تعمیراتی خانه‌های سازمانی را بارعایت کامل آئین‌نامه معاملات دولتی وباتوجه به مندرجات آگهی قبلی بمناقصه میگذارد.

۱ـ پیشنهاد دهندگان جهت شرکت درمناقصه بایستی سپرده‌ای بمبلغ ۱۲۶۰۰۰ ریال اوراق خزانه تهیه و ضمیمه پاکت دوم بدفتر پست مهندسی تسلیم نمایند.

۲ـ پیشنهادات در دونسخه تنظیم نسخه اول رابه سازمان ممیزی ستادبزرگ ارتشتاران واقع درجاده قدیم شمیران ارسال ورسید آنرا ضمیمه پاکت دوم نمایند.

۳ـ پیشنهاد دهندگان می توانند جهت دریافت برگ شرایط و مشخصات و همچنین دادن پیشنهاد تاآخر وقت اداری روز سه‌شنبه ۴۷/۱/۶ بدفتر پست مهندسی پسوه مراجعه نمایند.

۴ـ پیشنهادات واصله درساعت ۱۰ صبح روز چهار شنبه ۴۷/۱/۷ درحضور کمیسیون دردفتر فرماندهی پادگان پسوه باز وقرائت خواهد شد.

۵ـ ۱۰٪ کل معامله بعنوان حسن‌انجام کاربمدت ۲ سال نگهداری در صورت خرابی جهت‌مرمت کار انجام شده استفاده خواهد شد.

۶ـ به پیشنهادات فاقدسپرده مطلقاترتیب اثر داده‌نخواهدشد.

۷ـ پست مهندسی پسوه دررد یك یاکلیه پیشنهادات مختار است. الف ۱۲۰۱۶

۱ـ۳ آ ـ ۶۳۷۳۶ پست مهندسی ۱۰۹ پسوه

SEDAMEK

باسازمانهای

طرح و نظارت ساختمان ـ دکوراسیون ـ مبلمان ـ تزئینات ـ کابینت و قفسه‌بندی آشپزخانه ـ پخش و نصب دستگاه‌های درب بازکن برقی مارك

Sedamek — eff eff — Frothe

شرکت سدامك ـ چهل‌متری ایرانشهر اول خیابان نادرشاه پلاك ۲ر۴ تلفن ۶۲۵۴۱۷ ۱ـ۲ آ ـ ۶۳۳۳

مهاجمین

چه رابطه‌ای میان مهاجمین و بشقابهای پرنده وجود دارد؟
۷ و نیم بعدازظهر پنجشنبه
تلویزیون ایران
کانال ۳
کاسپین

توجه کنید:

هم اکنون بیماری نیازمند خون شماست
حادثه خبر نمیکند، شاید شما روزی محتاج خون بشوید
مرکز انتقال خون شیراز و خورشید سرخ آماده است
شما خون بدهید و یا خون شکار در اختیار نیازمندان بگذارد

خیابان ناصرخسرو جنب دارالفنون
تلفن ۳۰۴۴۷۵

کافه قنادی آناهیتا

بهترین شیرینیجات شب عید را از کافه قنادی آناهیتا ابتیاع فرمائید

فرح جنوبی ـ نرسیده به چهارراه عباس‌آباد تلفن ۷۶۱۸۲۴

هفت سین طلا

جایزه اولین تهران شانس
هفت سین طلا
جایزه دومین تهران شانس
پیکان ۴۷
ومجموعه نفیسی ازبهترین کالاها

۶ روز دیگر

دومین سری
بلیط های اعانه ملی مخصوص نوروز
قرعه‌کشی میشود

فیلکو

PHILCO

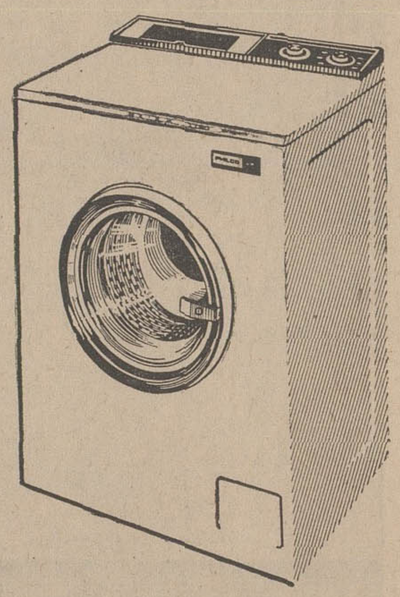

ما ادعا میکنیم که هیچ ماشین لباسشوئی دیگری بپای ماشین لباسشوئی فیلکو نمیرسد.

فیلکو تمام اتوماتیك با در بزرگ قفل دار، ظرفیت ۵ کیلو با جای مخصوص برای پودر رختشوئی و صافی مخصوص هر نوع پارچه را میشوید، آب میکشد، کر میدهد و آماده اطو میکند.

۷۳ در صد بانوان آمریکائی از لباسشوئی فیلکو استفاده میکنند.

فیلکو باقساط طولانی و سرویس و لوازم یدکی مجانی.

فروش در کلیه فروشگاه‌های معتبر

پخش: شرکت سیراکو ـ شماره ۴۸۲ خیابان فردوسی ـ تهران

دنلپ

اولین و پیشرفته‌ترین لاستیک در دنیا

- مخترع لاستیک بادی در دنیا بسال ۱۸۸۸
- دارای ۱۰۶ کارخانه در پنج قاره جهان
- دارای ۶۰ سال تجربه در تهیه لاستیک مخصوص جاده‌های ایران

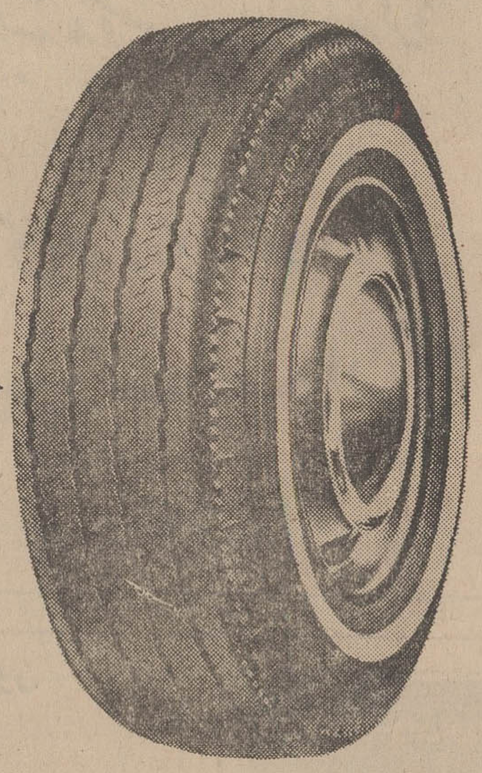

D

DUNLOP C49

نماینده انحصاری در ایران
شرکت سهامی ایران و عرب ۱۱۶ ـ خیابان شاهرضا ـ ساختمان ایرانغرب
نمایندگان فروش در سراسر کشور

باحضور آقای دکترمنتصری رئیس دانشگاه

جشن درختکاری در محوطه دانشگاه تبریز برگزار شد

از ساعت ۳ بعدازظهر روز ۱۵ ودانشجویان دانشگاه تبریز نیز ضمن اظهار خوشوقتی ازبرگزاری اسفند ماه جاری مراسم‌جشن‌درخت حضور داشتند ابتداء یکی ازدانش آموزان با حضور آقای دکترهوشنك منتصری رئیس دانشگاه تبریزبرای اولین‌بار بطرز باشکوهی‌در محوطه دانشگاه تبریز برگزار شد . دراین مراسم که آقایان‌اساتید این مراسم و فوائد درختکاری بطوریکه در عکس دیده میشود اولین درخت را غرس نمود و بعد آقایان اساتید و دانشجویان هر کدام در محوطه دانشگاه‌یك‌درخت کاشتند و این مراسم با پذیرائی گرم پایان یافت .

هفت سین طلا

جایزه اولین قهرمان شانس
هفت سین طلا
جایزه دومین قهرمان شانس
پیکان ۴۷
ومجموعه نفیسی
ازبهترین کالاها
روز دیگر

دومین سری
بلیط های اعانه ملی مخصوص نوروز
قرعه‌کشی میشود

لطفا گاز مورد احتیاج خود را بوسیله تلفن ۶۱۱۳۰۱ ازساعت ۷ صبح الی ۱۱ شب سفارش دهید .
شرکت سهامی ایران گاز
آ ـ ۶۴۰۴۶

هیچ دختری نباید شوهر کند؟
مگر اینکه: کتاب دست پخت کدبانورا باخودبخانه شوهر ببرد.
آ ـ ۶۴۰۳۶

FOROUSHGAHE BOZORGE IRAN
فروشگاه بزرگ ایران
IRAN DEPARTMENT STORE

نوروز امسال همه چشم بسته خرید میکنند

حتی هدایای
فروشگاه بزرگ ایران را
میتوان چشم بسته بدوستان هدیه کرد
ارزنده ترین هدایای نوروزی فقط در
فروشگاه بزرگ ایران
تهران چهارراه شاه

عصر حجر امسال پایان میابد.
واکنون عصر یخ آغاز میگردد.

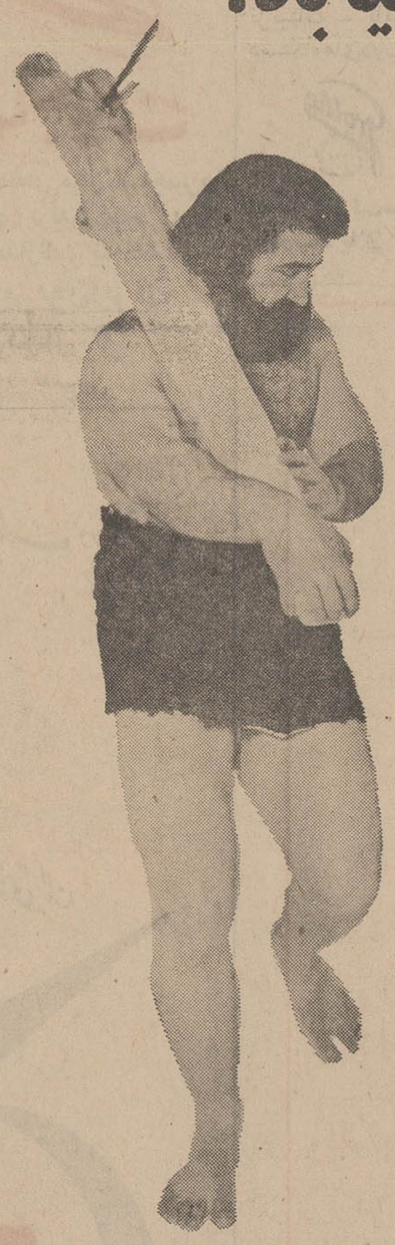

فیلکو افتخار دارد یخچال بزرگ دو در مدل ۱۲ و سری کامل یخچالهای بی‌نظیر خود را معرفی نماید.

این یخچالها در نوع خود عالیترین یخچالها هستند و بهمین جهت اندکی از یخچالهای‌معمولی گرانترند . کلیه یخچالهای‌فیلکو دارای پوشش‌داخلی تمام لعابی هستند وبهمین جهت‌باسانی تمیز میشوند و بوی غذا را درخود نگاه نمیدارند .
فیلکو دارای دیفراست اتوماتیك است . طبقه‌های گردان منحصر به فیلکو میباشد . فیلکو مطابق عالیترین استاندارد صنایع آمریکا ساخته میشود .

فیلکو در سراسر ایران دارای سرویس مجهز میباشد .
سرویس فیلکو دارای بهترین کارشناسان تعلیم دیده است .

فروش در کلیه فروشگاههای معتبر در تهران و شهرستانها
محصول کارخانجات تولیدی فیلور تلفن ۶۶۰۳۴ ـ ۴۹۳۶۱/۲

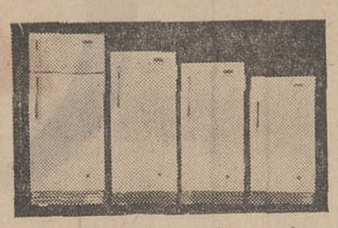

مدل ۶ مدل ۸ مدل ۱۰ مدل ۱۲ دو در

فیلکو

با محصولات فیلور بسوی زندگی بهتر

ماشین‌لباسشوئی

کولرگازی

جاروی‌برقی

کولرآبی

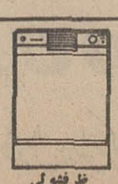
ظرفشوئی

بهترین عیدی از مزون
مهتاب
۱۵٪ تخفیف در انواع دوپیس ـ مانتو ـ پالتو
خیابان پهلوی ـ امیراکرم ـ تلفن ۶۰۷۲۶
آ ـ ۶۲۲۸۶

شماره مخصوص نوروز
مجله اطلاعات
دختران و پسران
برتر از همه شماره مخصوص‌ها

شیشه های اسرارآمیز بزندگی آرامش میبخشد!

اگر روزی کره زمین آتش بگیرد بیك گوی عظیم شیشه‌ای تبدیل میشود

عبور از پنج قاره

ناگهان توپ فوتبال بشدت به‌شیشه پنجره یکی از کلاسهای دبیرستان برمیخورد بدون آنکه کوچکترین آسیبی بآن وارد سازد بعقب برمیگردد ...

عینکی که از آن برای مطالعه استفاده میکردید وقتی که از دفتر کار خود خارج میشوید خودبخودبه عینك آفتابی تبدیل میشود وهنگامی که وارد سالن سرپوشیده‌ای میشوید دوباره بحالت اولیه خود باز می ـ گردد .

اینهانمونه های کوچکی از پیشرفت هائی است که در سالهای اخیر در صنعت شیشه سازی بدست آمده و باین‌ترتیب‌بسیاری از مشکلات زندگی حل شده است .

مثلا اکنون مدتها است که مسئله شکستن شیشه در مدارس اروپا حل شده است زیرا تمام دبستانها و دبیرستانها با شیشه های نشکن مجهز شده‌اند این‌شیشه‌ها که‌دارای‌استحکام فوق‌العاده زیادی هستند به ندرت می‌شکنند و در صورت شکستن هم هیچگونه خطری پیش نمی آورندزیرا خرده های آنها برنده نیستند .

* ۶ برابر پولاد

قدرت مقاومت بعضی از این‌شیشه ها شش برابر قدرت مقاومت پولاد است و در برابر آن شیشه هائی بنرمی و لطافت ابریشم نیز ساخته میشود .

اکنون در کلاهك موشکهای‌امریکائی عموماازیك نوع شیشه های مخصوص استفاده میکنند . این شیشه ها در برابر حرارت فوق‌العاده زیادی که هنگام برخورد موشك با اتمسفر زمین ایجاد میشود مقاومت میکنند .

شیشه‌درنوع خود یك ماده منحصر بفرد است که ساختن آن فوق‌العاده ساده است .

کافی است که «سود» آهك و شن را بمقدار زمین با هم مخلوط کرده و در درجه حرارت معینی تبدیل به شیشه معمولی بکنیم .

طرز تهیه شیشه بقدری ساده و عناصر ترکیبی آن بقدری فراوان‌است که اگر روزی کره زمین آتش بگیرد ممکن است بیك گوی عظیم شیشه‌ای تبدیل شود .

معذلك برعکس بسیاری از مواد دیگرمولکولهای شیشه‌طوری است که میتوان ماهیت آن را با داخل کردن مواد شیمیائی دیگر بآسانی تغییرداد.

از شیشه هائی که با کمی و زیادی نور تغییر رنك میدهند علاوه برعینك برای‌پنجره‌ساختمانها وشیشه‌اتومبیل ها استفاده میکنند .

باین ترتیب وقتی که نورخورشید به شیشه اتاق یا اتومبیل بتابدسایه مطبوعی بوجود میآید .

کارشناسان آمریکائی و اروپائی‌هم اکنون نقشه ساختمان های شیشه‌ای طرح کرده اند . این خانه ها که با آجر های شیشه‌ای ساخته میشوند علاوه بر اینکه از روشنائی کامل برخوردار خواهند بود ساکنین آن ازهیاهوی‌بیرون‌کاملا درامان خواهند بود زیرا شیشه جلو سر و صدا های خارج را می‌گیرد و محیط آرامی در خانه بوجود میآورد . باین ترتیب شیشه‌های‌اسرار آمیز دورنمای‌دنیای تازه ای را در برابر بشر گشوده‌اند.

اسکناس های میکرب کش

پولهای کاغذی وورق‌های بازی که دائما دست بدست می‌گردند مهمترین‌عامل‌انتقال میکروب وسرایت بیماریهای واگیردار شناخته شده‌اند.

برای جلوگیری از این خطر اخیرا یکی از آزمایشگاههای فرانسوی یك نوع کاغذضد میکروب اختراع کرده است که تمام میکروبها رااز بین می‌برد و بزودی این کاغذها در چاپ اسکناس و تهیه کارت‌های بازی مورد استفاده قرار خواهد گرفت.

اینهم قیافه جلاد

این عکس تدمیلتون جلاد رودزیااست که در این هفته ۵نفر از سیاهپوستان مبارز رودزیائی را بدار آویخت .

وقتی باین آقای میلتون گفتند حکومت یان‌اسمیت‌غیر قانونی‌است‌واعدام سیاهپوستان بدست او ممکن است موجب تعقیب خود وی‌در آینده بشود گفت: من‌فقط‌وظیفه‌ام راانجام میدهم و وظیفه‌من اعدام کردن است !

سك هدایت شونده از فاصله‌دور دستور صاحبش را اجرا میکند

یك مربی سك در فرانسه اخیرابه تربیت سگهای «هدایت شونده»اقدام کرده و در این راه موفقیت کامل بدست آورده است او برای‌این کار قلاده‌مخصوصی که‌یك دستگاه کوچك گیرنده به‌آن‌نصب شده بگردن‌سك‌می‌بندد وبوسیله دستگاه فرستنده ویژه‌ای دستورهای لازم رابرای سك دیکته میکند . حیوان با هوش که قبلا تعلیمات لازم را دیده است با پیامهای رادیوئی که دریافت‌می کند دستور صاحبش را از فاصله خیلی دور بمورد اجرا میگذارد.

سك‌های «هدایت شونده» اکنون علاقمندان زیادی پیدا کرده‌اند و همه روزه عده زیادی سگهای خود رابرای فرا گرفتن تعلیمات لازمه نزد این کارشناس جدید می‌برند.

جام طلای چای شهرزاد
بارزش ۷۷۷۷۷ ریال
و ۷۷۷ مدال طلای شهرزاد
باضافه ۷۷۷ سکه طلا
جایزه مصرف کنندگان چای شهرزاد
برای شرکت در قرعه کشی بزرگ چای شهرزاد سه بریده آرم فارسی قوطیهای ۱۰۰ گرمی و یا یک بریده آرم فارسی قوطیهای ۵۰۰ گرمی چای شهرزاد را به نشانی تهران ـ موسسه چای شهرزاد ارسال دارید تا کارت قرعه کشی برای شما فرستاده شود .
هرچه بیشتر کارت قرعه کشی دریافت کنید شانس برنده شدن جام طلا برای شما بیشتر میشود
برنده میتواند جام طلا یا ارزش آن را که مبلغ ۷۷۷۷۷ ریال است نقدا دریافت دارد .
دنا

هفت سین طلا
جایزه اولین قهرمان شانس
هفت سین طلا
جایزه دومین قهرمان شانس
پیکان ۴۷
ومجموعه نفیسی
ازبهترین کالاها
روز دیگر
دومین سری
بلیط های اعانه ملی مخصوص نوروز
قرعه کشی میشود

مهاجمین
باورود ساکنان سیاره‌ای که در حال نابودی است‌رویای بشقاب پرنده بحقیقت پیوست
۷و نیم بعدازظهر پنجشنبه
تلویزیون ایران
کانال ۳
کاسپین

کولر ام.بی ییلاقی متحرک است
واکنون باچهار امتیاز منحصر بفرد برسایر کولرهای مشابه دراختیار شما است
• کولر ام.بی باپنجسال تضمین • کولر ام.بی بدون صدا است
• کولر ام.بی دررنگهای متنوع • لوازم یدکی کولر ام.بی مجانی است
MOB
مرکز پخش ـ شرکت سهامی ولتا خیابان فردوسی روبروی صندوق پس انداز ملی کوچه بلژیک شماره ۲۷
تلفن ۳۰۲۹۳۲ تلفن کارخانه ۷۹۷۱۵

هزارها جایزه نقدی
هزارها جایزه نقدی از ۲۰ تا ۵۰۰۰ ریالی
درجعبه های ۴ تائی باطری طلائی
آی.تی.تی
ITT
باطری آی.تی.تی برای انواع رادیو و چراغ قوه

جدول کلمات متقاطع شماره ۳۶۸۸

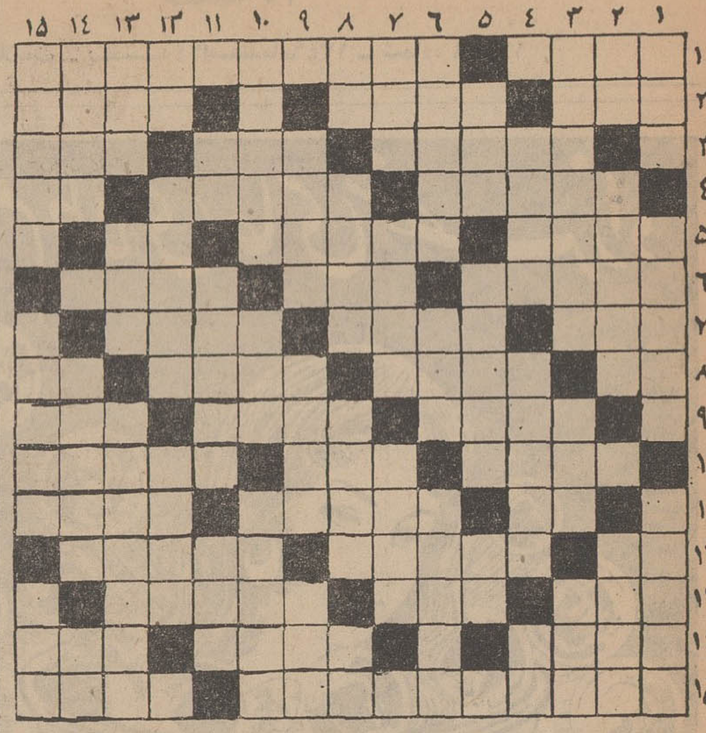

افقی ۱ـ بالشی برروی مبل ـ سلسله جبالی درآفریقا ۲ـ منزل راهب ـ آرزوها ـ پدر شعرنو ۳ـ ریختن پول بحساب بانکی ـ مقام و شان ـ از سبزیهای کوهی ٤ـ اکنون استوباین صورت بیشتر در شعر آمده ـ ذغال مرغوب ـ ماهی از سال یاشب گذشته ۵ـ کفش شب‌نشینی از این جنس است ـ خیار شیرازیها و میوه‌ای از رستهٔ مرکبات درشمال ـ از غذاهای خودمانی ٦ ـ نگین انگشتری ـ مالیات بی قرار وقانون ـ سیم برق وتلفن را به‌آن می‌بندند ۷ـ رودمرزی ـ جهنم ـ شادمانی ۸ ـ فرانسوی میگوید بگذار ـ برای بزرك وکوچك لازم است ـ گیاه است یا درقنادی و عطاری بایددنبالش رفت ـ حرف تفاوت ۹ـ سخنور ـ خشك وسخت ـ شهری درخراسان ۱۰ـ زندگی ـ دخمه‌ای درکوه ـ مرجوع کننده است یامحلهای رجوع ۱۱ـ عدد روستا ـ فرشته همکار هاروت ـ ولی بود وچیزی زیاد آورد ۱۲ـ پدر عرب ـ پس دادن ـ شیوع یافتن ۱۳ ـ میوه خوش خوراك ـ بی‌سروپا وبی‌پول ـ ساغری چنین باید ۱٤ـ منسوب و مربوط به‌روح ـ نوعی نام‌که بیشتر درمیان اعراب رایج است ـ از درندگان ۱۵ ـ سیستمی درفیلمبرداری ـ رعدگوشخراش .

عمودی : ۱ـ سر بی عشق را به‌آن‌تشبیه کرده‌اند ـ سخت بودن و خطرناك بودن ـ روئی چون ماه دارد ۲ـ از ضمایر ـ گرماودمه ـ آشوب و غوغا ۳ـ نویسنده کتاب دن‌کیشوت ـ از هر بادی میلرزد ـ پیامی از خدای توسط جبرئیل ٤ـ دردناك ـ بی شعوری و حماقت ـ از عناصر شیمیائی ۵ ـ نوعی پاسخ مثبت ـ از نویسندگان‌معاصر ـ طایفه و خانواده ٦ـ نادرالوجود ـ قورباغه ـ محلهائی برای درس دادن و درس‌خواندن ۷ـ تکهٔ‌کوچك هیزم ـ ماهیان از ردهٔ آن‌هستند ـ نهایت وآخر ۸ـ پهلوان ـ کارش بریدن‌سر حیوانات زبان بسته است ـ گردن‌بند ـ ناشنوا ۹ـ مفصلی در دست ـ دوست از دوست انتظار آنرا ندارد ـ قهرمان‌کتاب موشها و آدمها ۱۰ـ نوعی نقاشی ـ علت ـ سرباز ساده ۱۱ـ پدر پدر ـ مال نوروزش کم‌کم آغاز میشود ـ رئیس مملکت مشروطه ۱۲ـ از مابهتران ـ از سنگهای گرانبها ـ طریقه و روش ۱۳ـ زمینی‌که برای‌قوت گرفتن زرع نکنند ـ جرقه ـ رواج‌کار این باباهم باجهل مردم رابطهٔ مستقیم دارد ۱٤ـ دمش‌رابریدند تا رمنده نباشد ـ موجه گردانیدن و ظاهر سازی کردن ـ دوستی و حب ۱۵ـ مسری ـ آنچه‌برایش کوشش شده ـ دریائی درشمال .

حل جدول شماره ۳۶۸۷

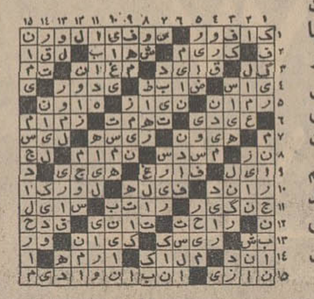

مخالفت بابودجه ۱۳۰۸ مجلس

۳۰ سال قبل در همین روز

بودجه سال آتیه مجلس شورایملی از اینقرار مطرح گردید :

ماده اول ـ برای مخارج دوازده ماهه سال ۱۳۰۸ مجلس شورایملی مبلغ ۶۲۳ هزار و ۱٤۰ تومان اعتبار بمباشرت مجلس شورای ملی داده میشود بشرح ذیل :

۱ـ مقرری آقایان نمایندگان‌محترم مجلس باضافه مقرری ریاست محترم‌دوازده ماهه ۲۰۰ر۴۹۳ تومان .

۲ـ حقوق ٤۹ نفر اعضاء و اجزاء تقنینیه و اعتبار خصوصی ۶۷۲ر٤۷ تومان

۳ـ حقوق ۱۱۷ نفراعضاءواجزاء مباشرت مجلس ۶۲۸ر۵۶ تومان

٤ـ مصارف ماهانه و سالیانه : ۱۱ فقره ۶٤۰ر۲۵ تومان

آقای یاسائی بعنوان مخالف گفت خورد خورد اعتبار مجلس بجائی رسیده که ازنظام معمولی دارد خارج میشود بودجه مجلس به هفتصد هزار تومان رسیده‌واین روند صلاح نیست چون بودجه مجلس در سال ۱۳۰۷ معادل ۶۰۳ هزار تومان‌بوده وحالا می‌بینیم ۹۳هزار تومان اضافه شده قطعانظر دولت هم دراین موضوع جلب‌نشده‌البته یك‌قسمت اضافه اعتبار راجع بحقوق نمایندگان است که‌در این دوره ۱۳۳ نفر انتخاب شده‌انددر حدود ۶۰ هزار تومان تفاوت پیدا کرده ولی رویهمرفته تجمل مجلس زیاد میشود مطلب دیگر اینکه در قانون استخدام تصریح شده که رتبه اعضاء مجلس از ۷ نباید بالاتر برود وقتی که آقای ارباب کیخسرو که سمت ریاست مباشرت‌رادارند سیصد تومان‌حقوق می‌گیرند چطور باید باعضاء دیگر حقوق بیشتر داد ؟ ماکه میخواهیم ناظر سایر وزارتخانه ها باشیم باید درخود مجلس این رعایت رابنمائیم چطورمیشودکه مستخدمین مجلس در ظرف مدت کوتاهی حقوق گزافی بگیرند ولی مثلا مستخدم پستخانه در ٤۵ سال حقوق رتبه دو نگیرد .

آقای ارباب کیخسرو شاهرخ اظهار داشت بودجه را اداره‌مباشرت‌تنظیم میکند ولی تصویب آن‌منوط بنظر مجلس است‌هر قسمت را که صلاح‌نمیدانندتصویب نفرمایند ولی اگردقت کنید معلوم میشود که ازبودجه کسر شده‌نه اضافه‌چون‌در سال ۱۳۰۷ بودجه ناقصی پیشنهاد شده بود و دلیل ندارد که امسال هم بودجه ناقص را پیشنهاد کنیم برای امسال حقوق ۱۱ ماه برای نمایندگان پیشنهاد شده بود و برای سال آینده ۱۲ ماه باید حقوق پرداخته شود .دردوره‌های سابق اگر نمایندگان خیلی زیاد به مرکز تشریف میآوردند معهذا به ۱۲۰ نفر نمیرسید ولی تاحال ۱۳٤نفر انتخاب شده‌اند وما مجبور بودیم برای ۱۳۶ نفرمجموع عده نمایندگان تامین اعتبار کنیم .

آقای دکتر حسن عظیما گفت بین اعضاء مجلس و سایر اعضای ادارات نباید فرق گذاشت فقط‌فرقی‌که هست این‌است که‌اینها عموما سابقه ۹۹ را ندارند ولی نباید بکلی آزاد باشد در تبصره قانون مصوب پارسال می‌نویسد رتبه اعضای اداری مجلس نباید از ۷ترقی کند در این‌بودجه‌جدید آن تبصره را لغو کردند و می‌نویسند باید مستخدمین لباس وطنی بپوشند ترفیع رتبه بااستعمال البسه وطنی چه ربطی دارد ؟ بنده عقیده دارم راجع‌بمدت ترفیع وهمچنین محدودیت رتبه ۷ کاملا منظور و قید شود .

آقای فیروزآبادی گفت کارهای ما باید سرمشق سایرادارات شودهمه زندگی‌راحت و اتومبیل را دوست داریم ولی باید همه چیز متناسب باشد حقوق ما ۳۰۰ تومان زیاد است بایدکم شود واین بودجه اصلاح گردد .

آقای روحی گفت نمایندگان آنقدر که بتوانند برای سعادت مملکت خدمت می‌کنندو برای این حقوق نیست چون‌عده‌ای هستند که از کارهای آزاد خارج می‌توانند پنج شش برابر این حقوق استفاده کنند البته باید خیال نماینده هم از حیث معاش راحت‌باشدتابتواندکارکندکرایه‌خانه‌درتهران ماهی ۶۰ تومان است نمیشود کمتر از این حقوق گرفت البته طهران غیر از فیروزآباد شما است‌وقتی‌ممکن‌است‌از حقوق‌نمایندگان کسر گردد که‌از تمام حقوقات‌کسر شده‌باشد فیروزآبادی پیشنهادکرد حقوق نمایندگان ۲۵۰ تومان بشود ولی تصویب نگردید و لایحه بودجه مجلس بتصویب رسید .

مراجعت از گیلان

آقای جم وزیر فواید عامه که برای تحقیقات راجع به حریق میان پشته و سرکشی به‌امورپرت پهلوی‌رفته‌بود مراجعت کردند . (نقل از اطلاعات ۲٤ اسفند ۱۳۰۷)

جاه‌طلب

اثر : فرانسواپونتیه ترجمه رضا عقیلی

ـ۳۶ـ

«آلیس» ضمن آخرین گفتگوی خود با ژرژ ،جزئیات نقشه‌اش رابااودرمیان گذاشت واز اوقول گرفت به‌رباط‌برودو جوازها رابنام وی تجدیدکند ... میبایستی برای رفتن‌بشهر، بهانه‌ای از قبیل گرفتاری فوری خانوادگی بتراشد و وانمود کند که بدلیل پیشامد یك موضوع مهم خانوادگی مجبور است به‌رباط برود . «آلیس» برای‌اینکه مستمسکی دراین‌زمینه برای ژرژ پیداکند، نامه‌ای بنشانی سابق خود درپاریس نوشت که طبعاآنراچندروز بعدبعلت شناخته‌نشدن گیرنده، عودت دادند. آنگاه همین نامه‌را که مهر پست پاریس به پشت پاکت‌آن‌خورده بود، به‌ژرژداد تاآنرا نزد «بوکای» بعنوان نامهٔ ارسالی ازطرف خانواده «رانکور» جلوه‌گر سازد ووانمود کند که‌مجبوراست فورا به «رباط» عزیمت کند .

البته این اقدام، یك عمل کودکانه بود و نفعی ازاین کارعاید آلیس نمیشد . او میخواست بدینوسیله بهانه‌ای‌بدست ژرژ بدهد که‌اگر «بوکای» باعزیمت اوبشهر مخالفت‌کند، ژرژ پاکت آن‌نامه رابوی نشان دهد واورا مطمئن سازدکه‌نامه از پاریس رسیده است، باین ترتیب «بوکای» به ساختگی بودن موضوع پی‌نمی‌برد .

لیکن برای عزیمت ژرژ به شهر ، نیازی به‌این حیله‌های زنانه نبود زیرا «بوکای» هرگز بارفتن ژرژ بشهر مخالفت‌نمی‌کرد بلکه برعکس ، بخاطر تنهابودن باآلیس ،این فرصت غیر مترقبه‌را ازدست‌نمیداد ولی آلیس ازافشای این‌مطلب به ژرژ خودداری میکرد تا قلب اوراجریحه‌دار نسازد .

ازوقتیکه آلیس تصمیم گرفته بود جوازهای چهارگانه «جبال سارفو» را از رئیس خود برباید بفکرافتاد که‌روزسررسید آنهابوسائل ممکنه ازرفتن «بوکای»به«رباط» ممانعت بعمل‌آورد. بنابراین مجبور بود دربرابر کارفرمای خود تغییروضع‌دهدوهمهٔ حرکات اورا تحمل کند وبعضی از دست درازیهایش رانادیده انگارد .درعین حال همچون زنان عفیف علیه انقلابات و تاثرات درونیش مبارزه میکرد و ازاین تفریح هولناك لذت میبرد .

«بوکای» عقب نشینی آلیس رابه‌ضعف اوحمل میکرد ،واین‌ضعف رانتیجه جاذبهٔ مردانه و پشتکار خود میدانست . اوحالادیگر به پیروزی پایان کارخویش اطمینان داشت و فقط در انتظار اخذ یك‌نتیجهٔ سریع بسر میبرد در مقابلهٔ بازنان زیبا بقدری‌صبور وباحوصله بود و بقدری انعطاف و نرمش بخرج میداد که طرف مقابل میل پیدامیکرد اورا ببازی بگیرد .

ژرژ میبایستی روز پنجشنبه به «اوزازات» عزیمت‌کند .لذا اگرروز جمعه ساعت پنج‌ونیم صبح اتومبیلی بمقصد رباط‌کرایه میکرد،دراینصورت نزدیك نصف شب به‌رباط میرسید . روز شنبه ساعت هشت‌ونیم درادارهٔ کل معادن ، «قسمت پروانه‌ها» حضور مییافت و بامدارکی که همسرش بوی‌تسلیم‌میکرد ،کار های لازم را برای ثبت جوازها بنام «آلیس‌رانکور »فرزند«مورن» انجام میداد .

«آلیس» وظیفه داشت بهرقیمتی باشد از رسیدن «بوکای» به «رباط» درراس موعد ، جلوگیری کند، ازطرفی چون ادارات سرظهر تعطیل میشوند ، بنابراین یك تاخیر چهارساعته کافی بودکه اودیگر نتواند درماموریت ژرژ، خللی ایجادکند.«آلیس» بهمسرش گفت .

ـبااین ترتیب دیگر بازی تمام میشود !

ـاماتو بچه وسیله اورا نگاه میداری و مانع عزیمت او به«رباط » میشوی ؟

ـ این دیگر بخودم مربوط است .

ـ میخواهم بدانم که تواینکار را چطور صورت‌میدهی؟

ـ نقشه‌ای طرح کرده‌ام که اگر جزئیاتش رابرای‌توبازگو کنم، درعقیده‌ام ، خلل و سستی راه‌خواهد یافت و ممکن‌است حتی‌خودم هم آن نقشه رانپسندم .این یك‌عقیدهٔ خرافاتی‌است.

ـ باوجود همهٔ این حرفها ، من‌حق دارم‌ازآن اطلاع پیدا کنم .

ـ بگذار کارم رابکنم و توهم‌بکاری که‌وظیفه داری، بپرداز . تنها خواهشم ازتوهمین است .

ـ من تانفهمم که تو بچه وسیله «بوکای»راازرفتن‌به «رباط»منصرف خواهی‌کرد ، قدم از قدم برنخواهم داشت .

ـ توبمن قول داده‌ای !

عاقبت ژرژ تسلیم شد . وسوسه وتهدید «آلیس» ، اورا وادارکرد که‌این ماموریت راانجام دهد. ولی لازم بود که «آلیس» برای آخرین بار ، اوراتهدید به‌متارکه کند و گفت:

ـ وانگهی ، ماموریت تو بسیار ساده‌است!قرارملاقات ما صبح روز دوشنبه در مراکش ،مهمانخانه «فرانسه» خواهدبود. اگر تاصبح روز دوشنبه بامدارك لازم مراجعت نکردی، بیهوده درصدد جستجوی من نباش زیرا هرگز مرانخواهی دید !

ـ ولی اگر با «بوکای»مواجه شوم ؟

استخدام

آگهی استخدام

یك کارخانه بزرك صنعتی‌سازنده یخچال و غیره واقع در تهران احتیاج بیك نفر مدیر تولید با مشخصات زیر دارد .

۱ـ مهندس مکانیك یاصنعتی فارغ‌التحصیل داخل یا خارج کشور

۲ـ حداقل ۳ سال تجربه کار در امور تولیدی

۳ـ تسلط کامل به زبان انگلیسی .

٤ـ دارای برك معافیت ازخدمت نظام‌وظیفه

متقاضیان مشخصات و شمه‌ای از کار های خود را کتبا به‌صندوق پستی شماره (۱۱۷۸ـ ۱۱)تهران ارسال دارند .

۱ـ۳ آـ۳۹۰٤۹

منشی

شرکت سهامی ریسندگی و بافندگی فخر ایران بیکنفر بانویا دوشیزه ۲۵تا۳۵ ساله که‌حداقل دیپلمه‌بوده‌وآشنائی بزبان‌انگلیسی وماشین نویسی فارسی و لاتین داشته باشد برای تمام روز نیازمند است .

داوطلبان میتوانند بوسیله تلفن ٤۷۰۵۸ به رئیس دفتر مدیر عامل مراجعه نمایند .

۱ـ۳ آـ۳۹۳۰۷

بدو نفر بانو ماشین‌نویس

فارسی ولاتین دیپلمه که‌حداقل پنج سال سابقه کار داشته باشند نیازمندیم بتلفن های ۷۵۷۶۲۹ و ۷۶۵۶۸۸ تماس بگیرند .

۱ـ۳ آـ۳۹۶۰

استخدام مهندس

شرکت سهامی استانداردالکتریك ایران به‌دونفر مهندس در رشته مخابرات یا برق که‌حداقل سابقه دوسال کار در تهیه پروژه داشته باشند نیازمند است . متقاضیان باید بیکی از زبانهای انگلیسی یا آلمانی تسلط کامل داشته باشند. داوطلبان میتوانند بشرکت‌سهامی استاندارد الکتریك ایران چهارراه تخت‌جمشید روزولت تلفن۷۵۶۱۲۱ مراجعه نمایند .

۱ـ٤ آـ۶۳۶٤۲

آگهی استخدام

تعدادی هنرجو علاقمند بفراگرفتن گیتار الکتریك و آکوردئون بعد از دیدن یکدوره کلاس کامل پنجاه ساعته با حقوق عالی استخدام میشوند ازشرکت کنندگان‌شهریه دریافت نمیشود (فقط باید تعهد و تضمین مقدار شهریه را برای مدت حداقل یکسال کار با حقوق را سپارند) کلیه وسائل مجانا در اختیار شرکت کنندگان گذارده میشود ووقت کلاس ها باختیار قبول شدگان می‌باشد .

برای تعیین وقت مصاحبه قبلا باتلفن ۷۵۹۱۰۰ تماس حاصل نمائید .

۱ـ۶ آـ۶۰۲۵٤

متخصص زنان

سازمان پزشکی احتیاج به‌یکنفر خانم دکتر دارد (بادیپلم تخصصی) داوطلبان از ساعت ۱۲ الی ۱۵ با تلفن ۹۰٤۰٤و ۹۰٤۰۵

۱ـ۳ آـ۳۹٤۲

آگهی استخدام دکتر دامپزشك

پیر وآگهی های قبلی در مورد استخدام ۲۱ نفر دکتر دامپزشك برای اداره کل دامپزشکی بدین وسیله باطلاع کلیه داوطلبانی که تاکنون ثبت‌نام نموده‌اند میرساند که امتحانات استخدامی آنان روز یکشنبه ۲۷ر۱۲ر٤۶ساعت ۹بامداد در اداره کل آموزش وزارت کشاورزی واقع در انتهای بلوار ساختمان وزارت کشاورزی انجام خواهد گرفت‌از داوطلبان انتظار دارد یکربع قبل از ساعت فوق‌در محل نامبرده حضور بهمرسانند.

الف ۱۲۰۱۷

وزیر کشاورزی

استخدام خدمتکار

یك‌نفر خدمتکار زن (شبانه روز) نیازمندیم لطفا باتلفن ۷۹۲۹۲۳ تماس بگیرید .

۱ـ۳ آـ۶۳۸۱۰

دوشیزه یابانوئی آرایشگر

جهت سالن آرایش زنانه موردنیاز است . تلفن ۶۰۶۰۹

آـ۳۹۳۸۷

آگهی استخدام

شرکت سهامی گواه نیاز به سه نفر کارمند بشرح زیر دارد :

۱ـ سن از ۲۰ تا ۳۰ سال

۲ـ معافیت خدمت زیر پرچم

۳ـ داشتن دیپلم

٤ـ آشنابودن بزبان‌انگلیسی

۵ـ اطلاع و شناسائی بلوازم یدکی .

واجدین شرائط میتوانند به کارگزینی شرکت واقع‌در خیابان سعدی شماره ۵۲۹ مراجعه‌نمایند.

مدیر شرکت

۱ـ۲ آـ۳۹٤۲۳

آگهی استخدام

شهرداری پایتخت بمنظور رفع نیاز اداره مهندسی ترافیك بافراد زیر :

۱ـ سرپرست واحد خط کشی ، کمك مهندس نقشه بردار ، دارای تحصیلات کامل متوسطه یك‌نفر .

۲ـ مامور گزارش و برنامه‌ریزی با حداقل سه سال سابقه کار و تحصیلات کامل متوسطه‌یکنفر.

۳ ـ مکانیسین ماشین های کمپرسی با حداقل ۵ سال سابقه کار دو نفر .

٤ـ مامور خط‌کشی که سابقه کار در نقاشی با ماشین های کمپرسی داشته و گواهی نامه رانندگی حداقل پایه ۲ شخصی نیز داشته باشد ۱۲ نفر .

۵ـ کارگر خط کشی ٤۸نفر .

برای مدت موقت نیازمند است داوطلبان میتوانند با در دست‌داشتن مدارك‌مربوطه همه روزه تاپایان وقت اداری روز یکشنبه ۲۷ر۱۲ر٤۶ اسفند ماه جاری باداره کل کارگزینی شهرداری (خیابان‌ایرانشهر شمالی کاخ مرکزی شهرداری‌طبقه پنجم) مراجعه نمایند .

شهردار پایتخت

آـ۶۳۹۲۸

بچند نفر خانم

برای نگهداری اطفال کوچك نیازمندیم . آدرس : خیابان تخت جمشید صبای شمالی شماره ۶۸ پانسیون دیسنی‌لند .

آـ۶۳۷۵۸

به خانمی‌که بامور تزریقات

وارد باشد برای صبح و عصر ویا عصر نیازمندیم تلفن ۹۵۰۵۱٤

۱ـ۲ آـ۳۹۶۸

کارگر چاپ

چندنفر ماشین‌چی ملخی نیم ورقی و ماشین‌چی یك ورقی سیلندری که بدون موانع قانونی استخدام باشند دریك موسسه بزرك تولیدی و صنعتی واقع در تهران باحقوق مکفی استخدام میشوند داوطلبان مشخصات کامل خود را با یك قطعه عکس به صندوق پستی۲۰٤٤ تهران ارسال فرمایند .

۱ـ۲ آـ۳۹۶۵

آگهی استخدام

برای تصدی و مدیریت قسمت سرویس یك کارخانه بزرك تولیدی یخچال و لباس‌شوئی و لوازم‌برقی خانه احتیاج بیك نفر مدیر باتجربه بامشخصات زیر می‌باشد .

۱ـواردومطلع بمدیریت‌سرویس باحداقل ۳ سال سابقه و تجربه کار

۲ـدارای برك معافیت از خدمت نظام وظیفه

۳ـ آشنائی به‌زبان انگلیسی

متقاضیان مشخصات و شمه‌ای‌از کارهای‌خود راکتبا به‌صندوق‌پستی شماره ۱۱۷۸ـ ۱۱ تهران ارسال دارند. بدیهی است درخواست‌های رسیده کاملا محرمانه تلقی شده درصورت تمایل متقاضی بنامبرده مسترد میگردد .

۱ـ۳ آـ۳۹٤۲۹

تعدادی دوشیزه ۶ ابتدائی

مورد نیاز است تلفن ۳۱۸۶۵

۱ـ۱۰ آـ۳۸۹۳

استخدام

برای کار دریك‌مرکز بزرك‌حفاظت مواد غذائی واقع در تهران‌یکنفر متخصص تهیه انواع مواد خوراکی تازه و منجمد مانند گوشت مرغ ـ میوه ـماهی وسبزیجات و بسته بندی آنهابصورت مدرن‌طرف‌حاجت است. کسانیکه دارای تجربه کافی در این فن میباشند و سابقه عمل وکار در مراکز تولید مواد غذائی ممالك خارجی داشته‌اند بین‌ساعات ۸ر۵ صبح تا ٤ر۵ بعدازظهر بوسیله تلفن ۹۰۱۸٤ ـ۹۰۱۸۳ مذاکره فرمایند.

۱ـ۳ ۱ـ۶۱۰۸۸

کم شده

سه نفر ماما یکی تمام‌وقت

یکی صبح تاظهر و سومی بعد از ظهر ها برای یکی از درمانگاه‌های خصوصی مورد نیاز است صبح تا ظهر بتلفن ۲۷۸۹۷ مراجعه‌شود

آـ۳۷۷۶۳

گذرنامه اینجانب

محمد زواره فرزند محمود مفقود گردیده است از یابنده تقاضامی شود آنرا باداره گذرنامه ارسال دارد .

آـ۳۹۳۲۵

دو برك چك بانکملی‌شعبه

پاچنار بشماره های ۲٤٤۲۷۲ تاریخ ۱ر۳ر٤۷و ۲٤٤۲۷۳ بتاریخ ۲ر۳ر٤۷ مفقود گردیده واز درجه اعتبار ساقط است .

آـ۶٤۰۹۰

کافه قنادیها

خشکبار گلستان

خیابان سپه مقابل پستخانه۳۳۶۲۷

۱ـ۱۵ آـ۳۹۰۲

خشکبار فرد امیر آباد

آجیل گرم ،پسته کادو امیرآباد شمالی مقابل بانك پارس تلفن ۶۳۰۰۸٤

۱ـ۱۰ آـ۳۱۳۶

لوله بازکنی فاضل آب
بادستگاه تراکم هوا
تلفن ۷۶۳۲۸۶

شرکت انتروپوز بچندنفر

حسابدار آشنا به زبانهای فرانسه و فارسی برای کار در خارج از تهران احتیاج دارد . حداکثرسن ۳۵ سال از واجدین شرایط خواهشمند است تقاضای خود رابه صندوق پستی ۱۳۰۷ تهران ارسال دارند .

آـ۶۳۷۵۶

سازمانهای فنی و فرهنگی

فقط در ۲۰ روز

تایپ‌فارسی و انگلیسی رابیاموزید وبکار مشغول شوید کارو آموزش تلفن های ٤۹٤۹٤ و ۶۱۳۷۶۰

هنرستان فنی پرستو

مرکز آموزش صحیح رانندگی ، مکانیکی ترافیك اتومبیل خیابان شاپور چهار راه گمرك‌تلفن۲۳۹۱۶

فقط ۵ نفر دیگر

برای دوره های رادیو تلویزیون‌ـ نقشه کشی برق و فشار قوی که ۲۰ اسفند تشکیل میشود میپذیریم‌قبلا نام‌نویسی کنید کار و آموزش تلفن ٤۹٤۹٤

آموزشگاه آرایش زینت

عباس آبادسه‌راه آبادانا ۷۶۵۱۷۳

تدریس خصوصی

انگلیسی‌خصوصی ۶۲۹۵۱۷

ماهی سی‌تومان

زبان انگلیسی و آلمانی باتضمین موفقیت تلفن ٤۹٤۹٤

۱ـ۱۵ آـ۳۸۳۸

انگلیسی توسط بانوی انگلیسی

پهلوی تلفن های ٤۷۱٤۱ و ٤۲۰۸۶

ریاضیات وفیزیك وشیمی متوسطه مخصوصا ششم

توسط دانشجوی فنی . باتضمین دقت عمل تلفن ۹۵۳۸۸۷

سالن مدوآرایش

بوتیك توئیگی

خیابان سپهبد زاهدی بالاتر از ساختمان پارکر نرسیده‌بچهل‌متری کوچه رفاهیت کاشی ۲۲ طبقه دوم تلفن ۶۲۶٤۲۰

قبوض

قبوض اصلاحات ارضی بیواسطه خریداریم پاکپور ۲۲۷۳۹و۶۲۷۶۹۷

۱ـ۱۲ آـ۳۹۲۰

متفرقه

تانکر سازی لوپ

تانکر ۵۰۰تا۵۰۰۰۰ لیتر موجود سفارشات لغایت ٤۸ ساعت تحویل میگردد خیابان قزوین سه‌راه‌آذری ۹٤٤۱٤

شین آب

اولین موسسه اب تصفیه شده در تهران بوسیله‌تانکر های۹ر۸ر۷ و۶ متری تلفن ۷۹۱۷٤٤

۱ـ۱۵ آـ۳۹۰۸

گلکاری ، چمن‌کاری درخت‌کاری

تزئینات ، دکوراسیون منازل‌و موسسات شما توسط کارشناسان موسسه گلزار دهقان انجام میشود نشانی سعدی شمالی مقابل‌پمپ‌ـ بنزین تلفن ۳۳٤۰۵

۱ـ ۳ آـ۳۹٤۸

حراج تربکو در فروشگاه لایم‌لایت امیرآباد شمالی

جنب بانك پارس ۶۳۱۹۰۲

۱ـ۱۵ آـ۳۸۲۱

ماشین آب

تلفن‌های ۷۸۱۲۵۰ , ۷۶۲۹۹۷

۱ـ۳۰ آـ۳۷۹۸

شرکت کارتن سازی تهران
سفارشات تا ۱۰۰ عدد هم قبول میشود
تلفن ـ ۲٤۳۹۷

فروشگاه وکارخانه شعله

Choleh

مدرن‌ترین کارخانه لوستر سازی‌در ایران مراکز فروش ـ فروشگاه شعله ۱ خیابان پهلوی بالای‌بلوار پمپ بنزین نبش کوچه الهیه تلفن ۶۲۱۳۲۲ فروشگاه شعله ۲ خیابان روزولت نرسیده بمیدان ۲۵شهریور تلفن ۷۶۳۸۳۹

دفتر مهندسین مشاور

برای نقشه های ساختمانی ونظارت باسهل‌ترین شرایط بعد از ظهر ها تلفن ۶۲۶۷۵۱

سازمان بیمه های اجتماعی

قابل توجه کارفرمایان کوره‌های آجرسازی

بموجب ماده ۲۷ قانون بیمه های اجتماعی بنابه‌پیشنهاد هیئت مدیره وموافقت شورایعالی سازمان‌دستمزد مقطوع کارگران کوره های آجر سازی (باستثنای کارخانه های‌آجر ماشینی) حوزه تهران ـ شمیران‌ـ شهر ری و کرج از اول فروردین ماه ۱۳٤۷ بشرح زیر تعیین واعلام میگردد :

الف ـ دستمزد مقطوع روزانه دویست ریال .

۱ـ راننده .

ب ـ دستمزدمقطوع روزانه‌یکصد و پنجاه ریال .

۱ـ کوره چین

۲ـ کوره سوز

۳ـ سر کارگر

ج ـ دستمزد مقطوع روزانه‌یکصد ریال .

۱ـ موتورچی

۲ـ کمك راننده .

۳ـ کمك کوره سوز

٤ـ قالبدار

۵ـچرخ کش

۶ـ گلساز

۷ـ آجر درآر

۸ـ انبارزن

۹ـ زغال کش

د ـ دستمزد مقطوع‌روزانه هشتاد ریال .

۱ـ قالب کش

۲ـ بار دسته کن

۳ـ متفرقه .

از کلیه کارفرمایان کوره های آجر سازی انتظار دارد که حق‌بیمه کارگران خودرا از تاریخ‌فوق‌الذکر بماخذ دستمزد مقطوع تعیین شده محاسبه و پرداخت نمایند .

ضمنادر صورت لزوم برای‌کسب اطلاعات بیشتر میتوانند در حوزه تهران به اداره کل وصول حق بیمه واقع در چهارراه امیراکرم ـخیابان فرانسه شماره ۳۹ و در شمیران‌ـ شهر ری و کرج و فرح‌آباد و نازی آبادبه‌شعب‌سازمان مراجعه‌فرمایند.

رئیس هیئت مدیره‌ومدیر عامل‌ـ دکتر محمود خواجه نوری

۱ـ۳ آـ۶۳۵۶۸

مطلب از نویسنده

انتخابات انجمن شهر

انجام انتخابات انجمن شهر در دستور سال آینده دولت است و چنانچه این انتخابات باسرنوشتی خوش انجام پذیرد دولت‌بیش از مردم‌از انجام آن سودخواهد برد . زیرا سالهای سال است که اوقات دولت مصروف رسیدگی باموری میگردد که‌انجام آن برعهده نمایندگان مردم است . دولت‌ها بعوض اینکه فرصت داشته‌باشند وقت‌ظ خویش را اختصاص به رسیدگی به امورحیاتی مملکت وتعیین خط‌مشی سیاست های مختلف نمایند مجبور بودند که بامسئله کمبود گوشت ، درزمستان و کمبود یخ در تابستان ! وهزار ویك مشکل دیگر سر و کله بزنند و برای پاسخ به خواسته های مردم راه حل های موقتی وغیر صحیح اتخاذ کنند .

با انجام انتخابات انجمن هـای شهر و راه‌یافتن نمایندگان واقعی مردم بدان همانطوریکه رئیس دولت اخیرا در ملاقات باروسای انجمن های شهر اظهار امیدواری نمود ، این مسائل ازروی میز نخست‌وزیرو هیئت دولت به‌انجمن های شهرمنتقل خواهدشد وبدین ترتیب اصل حکومت مردم برمردم صورت تحقق بخود خواهد گرفت . به تجربه ثابت شده است که بـرای پاسخگوئی مشکلات عمومی هیچ طبقه‌ای جز خودمردم شایستگی ندارد و نخواهد داشت .

از طرف دیگر باتشکیل انجمن‌های شهر و انتخاب «شهردار انتخابی» نباید انتظارات مردم از دولت پایان یافته تلقی گردد . ایجاد یك‌محیط حسن تفاهم ودرك امکانات یکدیگر ازطرف دولت‌نمایندگان مردم ازجمله عوامل حیاتی وشرط لازم حل مشکلات عمومی است .

محمد پورداد

قانون

هنگامی که تاریخ نویسان خواستند درباره تمدن اقوام مختلف‌درقرون‌قدیم(قبل‌از ۱۵۰۰ سال پیش) مطلب بنویسند بـه بررسی قوانین‌این‌ملل پرداختند. تاریخ نویسان باتوجه‌به تجربیات ومطالعات وسیع‌خوداعتقاد دارند که یکی از مهمترین علل پیشرفت و رفاه هر ملتی وجود قوانیـن موضوعه آن قوم است و ازهمین رو است که با بررسی قوانیـن «حمورابی» پی به درجه تمدن و وضع زندگی و نحوه تفکر مردم بابل (قسمتی از عراق کنونـی) بردند و آنرا پس از تجسم، تنظیم ومنتشر کردند .

قانون کامل واقعا باعث سعادت است و قانونی کامل است کـه توسط عده‌ای با تجربه و محقق تدوین شده باشد و قبل از تسلیم به‌پارلمان در معرض اظهار نظـر افکار عمومی و صاحبنظران قرار گیرد .

البته این دقت در قوانین کلی بخصوص قوانینی که برای حفظ نظام وتامین عدالت اجتماعی‌وضع میشود باید کامل باشد تااستناد به آن به سادگی صورت گیرد واز نظر عامه قابل فهم و هضم باشد. این مطـلب را از این نظر نوشتم که‌رهبران‌دادگستری- قوه قضائیه مشغول تجدیدنظردر قوانین‌مدنی و جزائی هستند .

نواقص‌قوانین‌موجود که‌بیشتر آنها ۳۰ - ۴۰ سال قبل وضـع شده‌اند و غالبا از منابع خارجـی ترجمه گردیده‌اند در طول سالهای اخیر بکرات مشاهده شده و عملا بسیاری ازآنهادیگر مورداستفاده قرار نمیگیرد ، در حالیکه اوضاع و احوال کنونی نیاز به قوانیـن جدیدی نشان میدهد در زمینـه مسائل عمومی و سوء استفاده از اموال و وسائل عمومی ، قوانین ما ناقص است و در بعضی از مسائل دیگر یکطرفه میباشد که با تلفیق آنهامی‌توان نتیجه‌بهتری گرفت .

یك نمونه نقص قوانین موجود اینست که مسئله قانونی وجود ندارد که در مورد یك قتل عمدو غیر عمد دستور دهد باین موضوع رسیدگی همه جانبه شود و معلوم دارد که قتل بعلت نقص معالجـه بیمارستان بوده یاضربه وارده به مقتول ، زیرا در بسیاری جهات اگر بیمارستان واقعا مجهز باشد کمتر مجروحی‌خواهدمرد وضاربی قاتل خواهد شد . پس در مورد هرقتل باید قانون دستور دهد که همه جوانب امر و حتی علل‌روانی واجتماعی وقوع حادثه ومیـزان فعالیت یا سهل انگـاری مامورین مربوطه و پزشك بیمارستان‌مورد بررسی قرار گیرد و همه آنهائی که در وقوع‌حادثه دست‌داشته‌اند به نسبت گناه خود تعقیب و مجازات شوند تا جامعه سالم‌گردد و عدالت اجتماعی برقرارگردد.

نوشیروان کیهانی‌زاده

علت چیست ؟

مسئله گوشت همچنان بـرای مردم از دو هفته باینطرف تولید ناراحتی کرده‌است .

مردم کاری به ماهیت تولید و توزیع و خرید گوشت از خارج ویا تامین این کالا از منابع داخلی ندارند و این مسئولیت در حـد شهرداری است که در قبال بعهده گرفتن مسئولیت امور شهر ، گوشت آن شهر را نیز که یکی از کالا های مورد احتیاج مردم است تامین کند . این مطلب متاسفانه در همه موارد مبتلابه مردم شهر بوده که مسئولان امور شهر بجای بیان واقعیت و پرداختن به اصل مسئله دنبال حاشیه میروند .اگر امر تولید و توزیع وکشتار خراب است و در سازمان کشتارگاه و عوامل‌توزیع اختلالاتی وجوددارد، این برشهرداری است که بـرای اصلاح آنها اقدام کند و ترتیبی بدهد که تولید و توزیع وفروش گوشت تحت قاعده‌ای درآمده و عوامل ناجور ازاین‌کارکنار بروند.

شهرداری باید گوشت تهران‌را مانند همه ماههای‌سال تامین‌کرده و درضمن بمردم بگوید که گـناه مختل شدن امر گوشت بعهده کیست . اگر این روش دنبال‌شود وشهرداری بصراحت بگوید کـه اختلالی در امر گوشت مربوط به کیست و ناشی از چیست مشت افرادی که در این مورد مقصـر هستند در پیش مردم باز میشودو راه حلی هم پیدا میشود .

ملاحظه کنید در سال جـاری وزارت کشاورزی اعلام کرد . که برای پرواربندی وام های کافی داده است . شهرداری نیز اعلام داشته که بموقع اقدامات لازم را برای رفع کمبود گوشت در تهران معمول داشته و عوامل توزیع و شرکت گوشت و کشتارکنندگان‌و قصابی هانیزهریك مطالبی دراین زمینه گفته‌اند . ولی بااین همـه مطالبی که گفته شده‌بازهم گوشت کم است و باید رسیدگی شود که علت کمیابی گوشت چیست و چه کسانی دراین مورد مقصر هستند.

شریف - مشگین

تنها جهش صنعتی کافی نیست

بی‌شبهه برای رفع نیاز کشور ازمصنوعات خارجی‌تلاش‌وکوشش همه‌جانبه‌ای درزمینه های‌مختلف کشاورزی وصنعتی‌با اصول و روشهای مطلوب و حساب شده لازم است تا نتیجه مطلوب عایـد شود . اگر تولید کننده تنهابخاطر منافع وسود بیشتر تا حد ممکن از هزینه تولید بکاهد و به‌مرغوب بودن و دوام کالاهای تولیدی نیاندیشد نه تنها به نتایج دلخواه نمیرسد بلکه یکنوع بی‌علاقگی و عدم اطمینان در مصرف‌کنـندگان نسبت بکالا های تولیدی کشور میآفریند که در حد خود برای اقتصاد مملکت زیانبخش است .

این‌گونه مـوسسات تولیـدی سودجو ، در کشور ما هنوز هم وجود دارد و ما هرروز مستمع شکایت جمعی از مصرف‌کنندگان کالای وطنی هستیم .

یکی ازدوستان‌میگفت باعلاقه‌ای که به‌مصرف مواد تولیدی وطن خود دارم جهت پیشرفت صنایع داخلی سعی میکنم احتیاجات ضروری زندگی را بوسیله کالا های ساخت خارج تامین نکنم‌ولی گاهی از اوقات تجارت تلخ مصرف برخی کالای تولیدی داخلی‌انسان را معتقد میکند که برای صرفـه جوئی در هزینه زندگی هم کـه شده از مصرف کالاهائی که وسیله تولید کنندگان کشور ما عرضـه میشود خودداری کند مثلا چندی پیش که باخریدیك بخاری‌ساخت ایران خواستم از سرمای‌زمستان درامان باشم زن و دوفرزندانم را به بیماری شدید مبتلا ساختـم زیرا بخاری وطنی ما ابتدا بـوی رنك و بعد بوی نفت میداد و بناچار میبایست درهای اطاق بروی مبارکش باز باشد . از این گذشته در سرمای شدید بناچار داشتم با وضع بدش خو میگرفتم که از کار افتاد و بخرابی‌گرائید تاحدی که‌بدست‌هیچ استادوطنی ترمیم نشد .

سخن در این‌است‌که تنهاجهش صنعتی بدون‌توجه‌به کیفیت‌انجام کار نیاز اجتماع را تامین نمیکند زیرا جهش‌صنعتی‌بایدبا تصمیمی همراه با شددر غیر این صـورت عواقب آن نه تنها دامنگیر مصرف کنندگان بی‌خبر میشود بلکه بـه اقتصاد کشور نیز زیان جبران - ناپذیری میرساند .

علیرضا - شفائی

مسئله‌حیاتی

کار آموزش و تعلیم‌و تربیت در کشورهای در حال توسعه نظیـر ایران حکم یك مسئله ملی وحیاتی را دارد . بدون توجه عمیق باین عامل اساسی و زیر بنای مهم اجتماعی هیچ پیشرفت وتحولی اصولا اصیل و سازنده نخواهـد بود و النهایه بسامان نخواهـد رسید. هرمقدار هزینه و نیروی انسانی متخصص و صـالح کـه برای این منظور بکار گرفته شود نه تنها ارزنده و بجا خواهد بود بلکه از هرز رفتن سرمایه ها و نیروی انسانی بیشتر در آینده جلوگیری خواهد کرد . غرض من از عنوان کردن این مقدمه اشاره به‌وضع نابسامان‌مدارس‌ملی است که بعلت‌ضرورت شرایط اجتماعی کشور ما تعداد آنها نیز رو بـه افزایش است و متاسفانه بتدریج کیفیت اداره آنها اسفناکتر می- گردد . واقعیت این است که در شرایط فعلی‌اغلب افرادی که بکار آموزشی و تعلیم و تربیت‌اطفال و جوانان کشور بصورت سرمایه- گذاریهای خصوصی اقدام‌کرده‌اند مسئله راصرفااز جنبه سوداگرانه و نفع شخصی آن توجیه می‌نمایند وروی این اصل به‌ماهیت امر و چگونگی ارتباط آن با رشـد و پیشرفتهای اجتماعی توجه‌ندارند امروز هرکسی با کمترین امکانات مالی و بضاعت و صلاحیت علمـی وفنی مدرسه باز می‌کند و مردم بناچارو بعلت‌اینکه مدارس دولتی ظرفیت پذیرش تمام دانش - آموزان را ندارند اطفال خود را راهی این مدارس می‌کنند و آن وقت چه پولها که بعناوین مختلف در این مدارس از مردم گرفته نمیشود و درعوض‌چه سهل‌انگاری ها و بی‌توجهی که‌در پرورش جسم و جان جگرگوشگان مردم اعمال نمی‌گردد . ظاهرامسئولین وزارت آموزش وپرورش نظارت وبازرسی جدی و منظم در کار این مدارس ندارند و بهمین علت مسئله بـه صورتی درآمده است .

کـه باید گفت هر سال دریغ از پارسال ! من نمیدانم آیا هنـوز وقت آن نرسیده است که وزارت آموزش وپرورش‌باتدوین مقررات صریح وهمه جانبه و بارعایت‌تمام موازین و مصالح اجتماعی باین سودجوئیها برای همیشه خاتمـه دهد ؟

محمد - فربد

۳۰۰۱۰

ازساعت۶ تا۷ بعدازظهر نظریات شما رامنعکس‌میکند

* خط ۱۱۵ و ۱۱۰

اول ایستگاه خط ۱۱۵ در میدان ارك بود ، بعداز چندی آوردند توپخانه و سپس باول سعدی منتقل کرده‌اند و حالا چندروز است که مسافرین این‌خط‌باید درمیدان‌مخبرالدوله از اتوبوس پیاده شوند !

واقعا جای خوشبختی‌است‌که یکباره خط راجمع نمیکنندوهر چندروز یکبار نیم کیلومتراز سرو نیم‌کیلو متر ازآخر آن کسر میکنند که مردم نگویند شرکت واحد خدمت نمیکند .

الف - خوش‌نژاد

ایضا درمورد خط۱۱۰مسافرین باید میدان مخبرالدوله پیاده شوند و بقیه راه را پیاده گز کنند ، در صورتیکه اتوبوس ها پس‌ازآنکه مسافرین‌راپیاده کردند ، خالی بطرف میدان سپه میروند ، اینرا میگویند خدمت بمردم .

بانو عضدی

* «نخ کش» شد

جورابی خریده‌ام‌که‌با حروف لاتین نوشته شده است که‌متعلق باین آب وخاك است ،چه عیب دارد که مصنوعات‌داخلی رامارك فارسی بزنندو چنانچه باصالت کار خود اطمینان دارند ، مردم را تشویق‌نمایند که مارك‌خارجی و داخلی برایشان ملاك نباشـد وآنچه موردنظر است مرغوبیت جنس باشد ، این جورابی کـه خریده‌ام سر دوروز «نخکش» شد وفهمیدم که چرا با حروف خارجی مارك میزنند .

مهندس مویدی

پیاده رو

شهرداری ناحیه ۹ پیاده‌رو های خیابان تخت‌طاووس را تسطیح کرده‌است ولی‌نیمه‌های شب مقداری آشغال می‌آورند وباین پیاده‌رو ها میریزند و تمام زحماتی راکه شهرداری محل کشیده ازبین میبرند،در صورتیکه خود شهرداری محل از اینکار میتواند جلوگیری کند .

کاتوزیان

پذیرائی از میهمانان در ایام عید با «پرتقال»

از خوانندگانیکه برای درج دراین ستون نامه ارسال‌میدارند خواهشمند است نام ونام خانوادگی و آدرس دقیق خود را ذیل نامه درج فرمایند .

اخذ گواهینامه یا هفت‌خوان رستم

نامه‌های مردم

مامورین راهنمائی و رانندگی بـا تصمیم عجولانه‌ای که در مورد اخـذ گواهینامه گرفته‌انـد واقعـا مردم علاوه برآنکه دچار ناراحتی شده‌اند دچار بهت و حیرت هم شده‌اند، من یك‌زن وکارمند دولت هستم‌باید صبح زود بچه‌هایم را بمدرسه برسانم وبعد بسر کار خود بروم واگر وسیله‌نقلیه نداشته باشم تصدیق خواهید فرمود که با تاکسی‌هم اگر تاعصر هم بایستم بجائی نمیرسم ! و اخذ گواهینامـه هم‌چنان هفت خوان رستمی شده که تصور نمیرود خود رستم بتواند از این هفت خوان بگذرد ، آخر چطور ممکن است برای اینهمه داوطلب آیا صحیح است که فقط یك محل امتحان باشد .

در حال حاضر اگر داوطلبی دریك مرحله آزمایشی مردود شود بایدبرود سه‌یا چهار ماه دیگر مراجعه کند! آیا این داوطلب پس‌از اینهمه سرگردانی وناراحتی براعصاب خود چنان‌تسلطی را خواهد داشت که بعد از چهار ماه معطلی دوباره بچهار ماه دیگر حواله نگردد . واقعا مقرراتی که اخیرا وضع کرده‌اند جزناراحت کردن مردم‌نتیجه دیگری ندارد ، ما از اداره راهنمائی و رانندگی انتظار آنرا داریم که‌اگر واقعا مطالب فوق‌را تصدیق مینمایند راه چاره‌ای بیندیشند و در مقررات راهنمائی تعدیل دهند .

پری - م

● غرض خصوصی

آقای قنبری در مورد من‌محبت کرده‌اند و گفته‌اند ، من‌در هشت مغازه‌ام کره تقلبی میسازم ، ایشان یا غرض خصوصی دارند یا اینکه از همکاران محترم میباشند، چون ایشان‌رانمی‌شناسم میخواستم تقاضا کنم هر موقع که مایلند حتی همراه مامورین اداره‌بهداری تهران از مغازه من بازدید کنند، اگر جنسی‌تقلبی دیدند ، مـرا بدار بکشند ! نصراله اوجانی

خسارت غیر قابل جبران

از خیابان (آریامهر - امیر آباد) بطرف مغرب رفتم ، ناگهان اتومبیل در دست اندازی که در عرض خیابان کنده بودند افتاد، پانصد متر آنطرفتر متوجه شدم پدال گاز ماشین کار نمیکند ،از اتومبیل پیاده شدم دیدم لوله‌بنزین شکسته است . از خسارت مادی و معنوی میگذریم ، ولی بعضی اوقات این سهل آنگاریهای مسئولین ممکن است سبب‌خسارات غیر قابل جبرانی شود ، به این معنی که اگر اتومبیل آتش گرفته بود آیا صدمه‌ای بجای دیگر وارد نمیشد ، آخر این چه کاریست که خیابان را میکنند و آنرا بامان‌خدا میسپارند !

سرتیپ باز نشسته-حماسی

انتقاد

احمد احرار

حساب‌دارد... کتاب‌دارد!

تلویزیون ملی رانگاه میکردم. یك برنامه تاتر داشت که چون ابتدای آنرا ندیدم نفهمیدم‌اولا عنوانش چه بود ، ثانیا وقایعش‌بچه زمانی مربوط میشد . اجمالش‌این که در یك جاده خارج شهر چند نفر منتظر اتوبوس بودندوایستگاه اتوبوس کنار چنددکان ، از جمله یك دکه واکسی و تعمیر کفش قرار داشت . از قرار معلوم این‌دکه جواز نداشت و جوانك صاحب‌دکان نصف وقتش را وقف دوندگی‌بدنبال جواز کسب‌ساخته بودولی‌شهرداری محل امروز و فردا میکردو بالاخره قبل از اینکه او بتواندازشهرداری جواز کسب بگیرد مالك اراضی محل برایش اجرائیه صادر کرد و ماموری از طرف پاسگاه ژاندارمری بسراغ جوانك واکسی آمد . مامور ژاندارم اول کفشهایش را درآورد بدست جوانك واکسی داد که نعل زدو میخ کرد . بعد حکم رابرویت او رسانید و چون جوانك حاضر نمیشد نان‌دانی خودرا به آن سهولت تعطیل کند سرکارژاندارم با چند لگد کاسه و کوزه او را بهم ریخت .

دراین نمایشنامه سرکارژاندارم تکیه کلامی داشت که در مقابل هرنوع اصرار و التماس و استدلال و مقاومتی از طرف دیگران ،مثل برهان قاطعی بکار میبرد : کار مملکت شوخی بردار نیست .حساب دارد ... کتاب دارد !

کاسبی جواز میخواهد.حساب‌دارد، کتاب دارد ...

***

داروخانه یا « دراك استور » تخت جمشید را در خیابان تخت جمشید ، روبروی عمارت عظیم شرکت نفت همه ما میشناسیم .اما کمتر کسی از ماست که خبر داشته باشد داروخانه‌ای هم باهمین مشخصات در جنوبی‌ترین نقطه‌جنوب تهران یعنی میدان خراسان وجود دارد و برای تاسیس آن هفتصد هزار تومان سرمایه گذاری شده است .

مدیر قبلی این داروخانه بعد از بیست سال سابقه کار در همین نقطه ، تشکیلات کوچك قدیمی خود را بهم زده ، با خریدن دو خانه و یك مغازه و افزودن آن بر محل ۴×۳ سابق در مساحتی‌معادل ۲۲۰ متر مربع بنای عالی‌مدرن‌فعلی را از سنك مرمر میسازد و باانواع وسائل از قبیل شوفاژ و کولر تجهیز میکند . ولی عمرش وفانمیکند و داروخانه را با تاسیسات جدید آن برای ورثه‌اش میگذارد ومیگذرد .

ورثه نیز داروخانه را میفروشند و مدیر جدید داروخانه بخیال این که دنباله فکر و کار مدیر مرحوم را بگیرد تقاضای پروانه میکند . درخواست تجدید پروانه به‌شماره ۳۱۱۷۶۱- ۲۸ر۳ر۴۶ بضمیمه‌اسناد و اوراق لازم و موافقتنامه جامعه دارو سازان تسلیم وزارت بهداری میشود . اما دریغ از راه دور ورنج بسیار . زیرا تازه میگویندمقررات اجازه تجدید پروانه نمیدهد وصدور اجازه موکول به آنست که مدیر داروخانه بساطش راجمع کند ببرد دویست متر آنطرفتر تا حدودصنفی مراعات شود .

ازین جالبتر داستانی‌است‌مربوط بیك داروخانه دیگر که بعلتی پنج ماه پروانه آنرا لغو کرده‌اند وحالا بعد از پنج ماه که می خواهد پروانه خودراپس بگیرد میگویند : برای صدور پروانه جدید باید پرونده جدیدی تشکیل و مدارك‌آن کامل شود و اینهم مستلزم تعیین حدود صنفی است . خلاصه این که دکانت رابرچین و چند قدم آنطرفتر دائر کن .

حالا اگر مدیر این داروخانه‌یا آن دراك استور آسمان بروند . زمین بیایند که بابا ، مغازه‌وکسب و کار آدم قوطی دارو نیست که‌به سهولت‌بتوان ازین قفسه برداشت و در قفسه دیگری‌قرارداد آنوقت‌جواب میدهند که قانون و مقررات‌هم‌آش کشك خاله‌نیست ،مملکت‌است ... حساب دارد . کتاب دارد !

***

یکی از رفقای قدیمی، چند روز پیش برایم نقل میکرد که : بعداز عمری‌خدمت فرهنك وقتی به‌مرحله بازنشستگی رسیدم پیش خود فکر کردم برای گذران ایام‌وگذرانیدن زندگی کاری دستو پا کنم چون کاری از من ساخته نبود جز در همان رشته امور فرهنگی وتعلیم و تربیت .درصددایجادآموزشگاهی برای آموزش بزرگسالان برآمدم و بالاخره موفق شدم اجازه‌تاسیس چنین آموزشگاهی تحصیل کنم که حالا مدتی است در تجریش دائر میباشد .اما از همان روز اول‌هرروز با نوعی اشکالتراشی روبروبوده‌ام منجمله مدتی است بمن فشار می آورند کلاسهای زنانه و مردانه را از هم جدا کنم ، در حالیکه محصلین این کلاس ها دختر وپسر نیستند بلکه جوانترین ایشان زنان و مردان چهل و چند ساله‌اند . زنان و مردانی از قماش کارگر ، کارمند جزء ، پاسبان ، ژاندارم و امثال ایشان که عده‌شان در هر کلاس جمعا ده ، دوازده نفراست. گذشته ازینکه مقدور نیست برای هر پنج نفر زن یا مرد یك کلاس علیحده تشکیل بدهم و اگر فشار ادامه پیداکند مجبور خواهم بوددر آموزشگاه راببندم و عطایش رابه لقایش ببخشایم متحیرم درزمانی که مابه اعلام تساوی حقوق مرد و زن مباهات میکنیم و در تمام شئون اجتماعمان مرد و زن و دختر و پسر دوش بدوش هم فعالیت میکنند، چطور است که در محیط درس باید بین مردو زن چهل ساله مثل فضای مسجد «تجیر »کشیده شود تاچشم نامحرم به‌خانمها نیفتد .

لابدجواب ایشان هم همانست که اززبان‌سرکارژاندارم‌شنیده‌ایم: برادر ، مملکت حساب دارد ... کتاب دارد . حساب دارد ... کتاب دارد !

یخچال نفتی وگازی الکترولوکس

ساخت سوئد

معروفیت جهانی دارد

Electrolux

اندازه‌های مختلف مدل ۱۹۶۸ وارد شد

نماینده انحصاری و مرکز پخش در ایران شرکت ایران و سوئد تلفنهای ۶۹ - ۳۱۰۶۶

طالبین در تهران به فروشگاه الکترولوکس خیابان سوم اسفند شماره ۳۵ و ۲۹ تلفن ۳۲۷۳۴

و فروشندگان یخچالهای الکترولوکس در شهرستانها به شرکت بهروز در تهران خیابان نادری شماره ۳۶۰ تلفن ۴۴۵۳۱ مراجعه فرمایند .

طالبین یخچالهای الکترولوکس در شهرستانها از فروشندگان همان شهرستان خریداری فرمائید .

یک هفته در سینمای جهان

جمعه ـ آزادی مطلق برای فیلمسازان

*بالاخره کلیسای کاتولیك دربار واتیکان اعلام کرد از این پس ، هیچگونه قید و شرطی درمورد ساختن فیلمهای مذهبی وجود نخواهد داشت و درهیچ کجای دنیا ، فیلمی از جانب کاتولیکها تحریم نخواهد شد . این آزادی مطلق برای فیلمسازان ، آنقدر که برای اروپائیها درخور توجه واقع شده ، برای امریکائیها مهم تلقی نگردیده است اولین فیلمی که دراروپا پس از انتشار این خبر اقدام به تهیه آن شده است.

فیلمی است موسوم به «کفشهای مرد ماهیگیر» که آنتونی کوئین بازیگر مشهور سینما در آن نقش یك پاپ «روسی» را ایفا مینماید . پاپی که «کوئین» در فیلم «کفشهای مرد ماهیگیر» نقش اورا ایفا مینماید ، پاپ «کریل لاکوتای اول» است که سالها در شوروی بخاطر عقاید سیاسی‌اش زندانی بوده است . ولی بااین وجود عقاید وی در باب «جان بیست و سوم» تاثیر فراون داشته است. دراین فیلم هنرمند نامدار تآتر و سینمای انگلیس «سرلارنس اولیویر» با آنتونی کوئین همبازی است .

شنبه ـ جینالولوبریجیدا و عشق دکتر بارنارد

*بالاخره امروز جینالولو بریجیدا ستاره همیشه زیبای ایتالیائی بحرف آمد و در مقابل دهها شایعه‌ای که در روزنامه ها و مجلات درباره عشق بین او و دکتر «کریس بارنارد» جراح مشهور قلب انتشارداده بودند مصاحبه کوتاهی انجام داد .

جینا و دکتر بارنارد

آشنائی دکتر بارنارد و جینالولو ـ بریجیدا ، زیبای ۳۹ ساله ایتالیائی وقتی آغاز شد که دکتر «بارنارد» برای گذراندن تعطیلات خود در رم بسر می‌برد . ولی بدنبال همان آشنائی کوتاهشان هنگامیکه بارنارد . میلان را بقصد پاریس ترك میکرد یك دسته گل زیبا برای جینا فرستاد در حالیکه زیر کارتش نوشته بود :

ـ امیدوارم بزودی بازهم یکدیگر راببینیم !

دسته گل دوم پروفسور بارنارد وقتی به جینا رسید که پروفسور بکشورش آفریقای جنوبی بازگشته بود و بالاخره همین دو دسته گل باعث شد که روزنامه‌ها و مجلات بدروغ یاراست وجود عشقی را بین آن دو اعلام کنند! ولی جینای خوشگل در مقابل دهها خبرنگار که برای جواب دادن بهمین شایعات بمنزلش دعوت کرده بود گفت:

ـ باید بهمه شما صریحا بگویم در این مورد چیزی ندارم که پنهان کنم. منهم مثل تمام مرد، دنیا قبلا درباره دکتر بارنارد مطالبی خوانده و حرف هائی شنیده بودم و بالاخره در یك مجلس میهمانی که دوست هنرپیشه‌ام، روسانا اسکیافینو بافتخار ورود او به ایتالیا داده بود ، بااو روبروشدم. باید اعتراف کنم در آن لحظه واقعا اورا تحسین کردم و تحت تاثیر شخصیتش قرارگرفتم همینطور تحت تاثیر توانائی‌اش در جوان ماندن ! او در آن شب کمی درباره فیلمهای من که آنها را خوب می‌شناخت صحبت کرد و چقدر خوب صحبت کرد .همین خوش صحبتی‌اش باعث شد که اورا بخانه‌ام دعوت کنم و ملاقات دوم من و بارنارد بدون حضور خبرنگاران و عکاسان بود و واقعا از آن دیدار دوستانه چقدر لذت بردم ! من خیلی خوشحالم که با بارنارد دوست شده‌ام، فکر نمیکنم ،این دو دیدار دوستانه باعث اینهمه شایعات پوچ و بی‌سروته شماروزنامه‌چیها باشد !

حالا عشقی هست یانیست ، جینا بدروغ عشقش را تکذیب کرده یا نه، بارنارد با وجود همسرش واقعا بجینا علاقه‌دارد یانه ، مسائلی است که آینده پاسخ خواهد داد .

یکشنبه ـ آزناوور موفق

امروز تلویزیون پاریس فیلم «گذرگاه رود ، رن» را نشان داد . این فیلم از آثار «آندره کایات» فیلمساز مشهور فرانسوی است و یکی از بهترین آثار او محسوب میشود . اصولا همه فیلم های «کایات» قابل توجهند . داستان این فیلم مربوط به دو سرباز فرانسوی در جنك دوم است که موقع فرار از دست آلمانها در روی پل رود «رن» بیکدیگر برمیخورند و از اینجا باهم دوست می‌شوند .یکی از این دو سرباز «ناوا» شارل آزناوور سلطان بی‌رقیب دنیای موزیك فرانسه است و دیگری «روزنامه‌نگار» «ژرژربوبر» است .

نکته جالب در این فیلم بازی «گیرا» و دوست داشتنی «آزناوور» است که طی آن ثابت می‌کند . او فقط فاتح صحنه «المپیا»ی پاریس نیست اوکم کم دنیای سینمارا هم تحت‌الشعاع نام خود قرار میدهد . البته قبل از این فیلم ،فیلمهائی دیگر هم دارد (شلیك کن، یك تاکسی برای توبروك، وصیتنامه اورفه) ولی این فیلم آزناوور چیزی دیگری است .

دوشنبه : ستارگان یك میلیون دلاری

* پس از مطلب جنجالی چند هفته قبل مجله فرانسوی زبان «سینه‌روو» که دستمزد اکثر هنرپیشگان سینما را اعلام کرده بود ، امروز یك روزنامه امریکائی خبرداد که موقعیت بعضی از این ستارگان یك میلیون دولاری، سخت در خطر است و بطور حتم دستمزد فیلمهای بعدی آنها این رقم افسانه‌ای نخواهد بود . تابامروز لیز تیلور ، ریچارد برتون ، شون کانری ، فرانك سینانرا ، جولی آندروز ، دوریس دی» سوفیالورن وادری هپبورن برای بازی در هر فیلم یك میلیون دولار دستمزد دریافت می‌داشتند ، البته لی‌ماروین هنرپیشه فیلم موفق «دوازده مرد ـ خبیث» بخاطر بازی در این فیلم یك میلیون و دویست‌هزار دولار دریافت کرد ، ولی در همین خبری که امروز آمده گفته شده است ، لی‌ماروین، دوریس‌دی ، فرانك سیناترا وریچارد برتون هرگز ازین پس چنین دستمزدی دریافت نخواهندداشت و بااین حساب ازین پس فقط پنج هنرپیشه خواهند بود که دستمزد آنهابرای بازی در هر فیلم یك میلیون دولار خواهدبود.

سه‌شنبه : عشاق بزرك جلوی دوربین

* ازوقتی که عمر شریف باتفاق کاترین دونواوآواگاردنر مشغول بازی درفیلم «مایرلینك» شده است ،مرتب روزنامه‌های فرانسوی خبر دوستی تازه‌ای را برای این آکتور مصری ـ الاصل ، ۳۵ ساله سینما میدهند . چون عمر شریف و کاترین دنوا این روزها گذشته از اینکه جلوی دوربین درنقش دو عاشق و معشوق به بهترین وجه نقش خود را ایفا میکنند ، در حالت عادی هم ، همه‌جاباهم دیده‌می شوند . کم کم این شایعه قوت می‌گیرد که‌عمر شریف بالاخره زن دوم زندگی‌اش را یافته است ، چون مدتها است که «شریف» درهمه جا می‌گوید ، بدنبال زنی میگردم که بااو ازدواج کنم و خوشبختی از دست رفته کانون خانوادگی‌ام را مجددا بدست بیاورم.

آن مارگرت و شوهرش

چهارشنبه : آن‌مارگرت خوشبخت

*آن‌مارگرت آخرین سوئدی‌موفق هالیوود ، این روزها بهرکسی میرسد بی‌مقدمه می‌گوید : باور کنید هرگز تااین حد خوشبخت نبوده‌ام ... من در کنار شوهرم ، روجر اسمیت بتمام آرزوهایم رسیده‌ام ولی خوشبختی‌که «آن» زیبا از آن صحبت میکند ،همان خوشبختی است که‌قبل از او بسیاری داشته‌اند ولی هالیوود ، همان‌محیطی که ظاهرش اینطور فریبنده است ، باعث از دست رفتن تمام آنها شده است آخر بنشان، ادری [illegible] رن و مل فرر، بودند که بعد از چهارده سال از هم جدا شدند . ولی آیا «آن» خوشبخت خواهد توانست کانون خوشبخت خانواده خود را از این مهلکه بدور دارد ، درحالیکه امروز خبر رسیده «آن‌مارگرت» هم در انتظار فرزندی است !

هفت سین طلا
جایزه اولین قهرمان شانس
هفت سین طلا
جایزه دومین قهرمان شانس
پیکان ۴۷
ومجموعه نفیسی
ازبهترین کالاها
روز دیگر
دومین سری
بلیط های اعانه ملی مخصوص نوروز
قرعه‌کشی میشود

بزرگترین پرس خاورمیانه

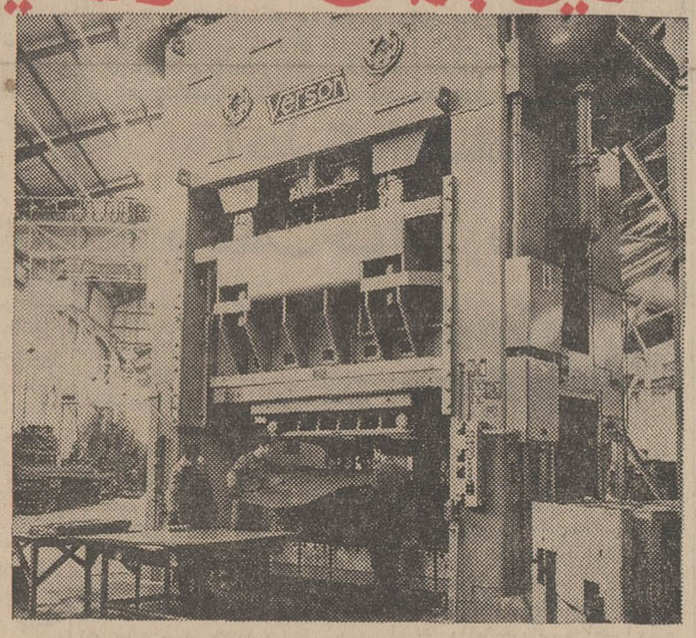

با ۱۸۰۰ تن فشار برای ساخت قطعات بدنه آریا و شاهین و انواع جیپ مورد استفاده قرار میگیرد

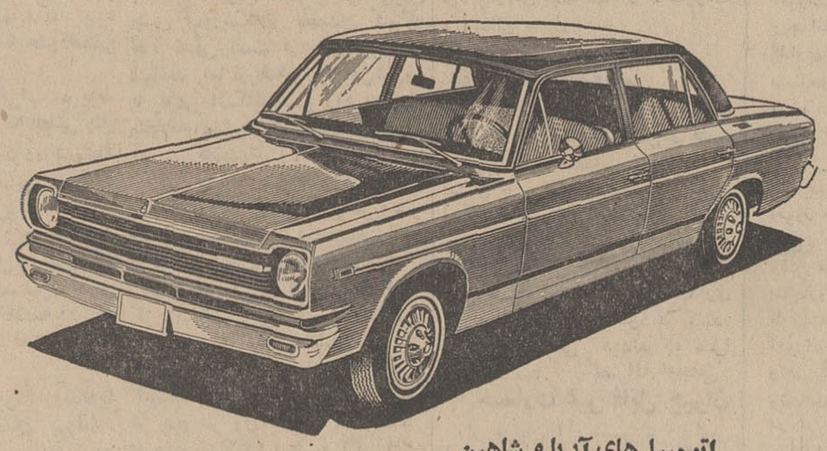

اتومبیل‌های آریا و شاهین
با موتور شش سیلندر ترمز دوبل وفرمان تلسکوپی و جعبه دندهٔ سینکرونیزه و رادیاتور بزرگ شاهکار صنعت اتومبیل سازی میباشند. با تمام این مزایا مصرف آریا وشاهین درهر ۱۰۰ کیلومتر فقط ۱۰ لیتر است.
کارگران ومهندسین بااستعداد ایرانی قدرت وصلابت وزیبائی وظرافت را درهم آمیخته شاهکاری بنام آریا وشاهین تقدیم میدارند.
بابا ایوالله ...

۱۵ افتخار برای ۵ مزیت
سییرا
تکنیک برتر
استحکام بدنه
حداکثر قابلیت اعتماد
مقاومت در برابر عوامل جوی
سرویس مجهز
SIERA

انواع رادیوی برق وباطری

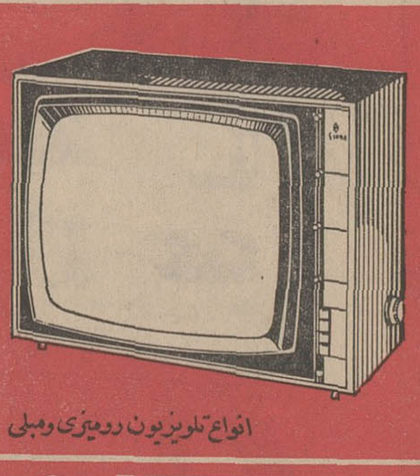

انواع تلویزیون رومیزی ومبلی

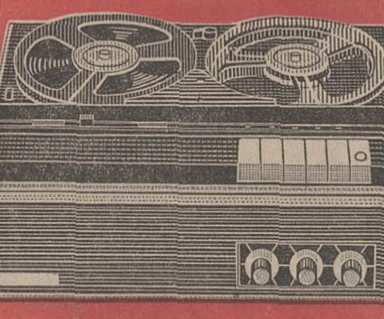

انواع ضبط صوت

انواع گرام برق وباطری واستروفونیك

محصولات سییرا درکلیهٔ فروشگاههای معتبر رادیو وتلویزیون موجود است
نماینده انحصاری درایران شرکت سیراکو بامسئولیت محدود
تهران ـ خیابان فردوسی شماره ۴۸۲
تلفن ۳۴۴۵۵ـ۳۳۰۶۶ تلگرافی : مقوم فردوسی
SIRACO

هفت سین طلا

جایزه اولین قهرمان شانس
هفت سین طلا
جایزه دومین قهرمان شانس
پیکان ۴۷
ومجموعه نفیسی
ازبهترین کالاها
روز دیگر

دومین سری
بلیط های اعانه ملی مخصوص نوروز
قرعه‌کشی میشود

آگهی مناقصه شماره ۵۸۸۵

۱ـ قسمت برق سازمان آب و برق خوزستان تعداد یکهزار زوج پوتین ایمنی ساخت ایران طبق نمونه ومشخصات موجود در تدارکات قسمت برق را از طریق مناقصه خریداری مینماید.

۲ـ داوطلبان مایل بشرکت در این مناقصه میتوانند برگ مشخصات و اوراق مناقصه را در مقابل رسید از اداره‌تدارکات قسمت برق‌دراهواز (خیابان ششم بهمن صندوق پستی ۱۱۰) دریافت نمایند .

۳ـ پیشنهادات باید در پاکت لاك و مهر شده با ذکر جمله مربوط بمناقصه شماره ۵۸۸۵ قبل از پایان وقت اداری روز بیستم فروردین ماه۴۷ بتدارکات قسمت برق در اهواز تسلیم شود.

۴ـ پیشنهادات واصله در ساعت ۱۰ روز بعد باز وقرائت خواهد شد .

۵ـ حضور پیشنهاد دهندگان درجلسه مناقصه آزاد است به پیشنهاد هائیکه فاقد سپرده و یا مشروط و یا مبهم‌ویابعداز موعد مقرر تسلیم شود ترتیب اثر داده نخواهد شد.

۶ـ پیشنهاد دهندگان باید قبلا معادل ۵٪مبلغ پیشنهادی سپرده‌ای نقدا به‌صندوق قسمت برق دراهواز پرداخت و یاضمانت‌نامه بانکی یا اسناد خزانه معادل مبلغ مذکور از بانك های مجاز تحصیل و قبض سپرده ویاضمانت‌نامه بانکی یارسید اسناد خزانه‌راکه مدت‌اعتبار آن‌از ۳ماه کمترنباشد ضمیمه پیشنهاد خود نمایند .

۷ـ هزینه درج مرتبه اول و دوم آگهی با برنده‌مناقصه‌است.

۸ـ چنانچه برنده اول حاضر بعقد قرارداد نشودسپرده اوضبط و از نفر دوم‌دعوت میشود درصورتیکه نفر دوم‌نیز حاضر بعقد قرارداد نشود سپرده وی ضبط خواهد شد .

۹ـ قسمت برق‌در رد‌و قبول یك‌یاکلیه پیشنهادات مختار است . الف ۱۲۰۲۲

قسمت برق ـ سازمان آب‌و برق خوزستان
آ ـ ۶۳۷۲۸

۱ـ۲

توجه ـ اطلاعیه
کارخانه پیراهن دوزی پاناما

بدینوسیله باطلاع میرساند اخیرا عده‌ای سودجو از شهرت و محبوبیت پیراهن پاناما استفاده کرده پیراهن های خود را با مارك مشابه بنام پاناما یا بنام‌دوخت کارخانه پاناما بفروش میرسانند لذا از عموم مشتریان پیراهنهای پاناما انتظار دارد که در موقع خرید به‌کلمه پاناما روی یقه‌وجعبه پیراهن توجه بیشتری فرمایند. پیراهن هائیکه بدون کلمه‌پاناما به‌مشتریان عرضه میشود به‌هیچوجه دوخت این کارخانه نمی‌باشد .

بااحترام ـ شرکت پاناما

مراکز پخش و فروشگاه های عمده پیراهن های پاناما معرفی میشوند :

مرا نز ـ لاله‌زارنو چهار راه کنت ـ پاساژ کمپانی طبقه سوم نارخانه پاناما وبازار سرای منصور شایگان‌و عمید .

فروشگاهها :

۱ـ فروشگاه شماره ۱ شاهرضا مقابل پارك پهلوی ـ پاناما
۲ـ فروشگاه شماره ۲ اسلامبول بازار کمپانی ـ پاناما
۳ـ فروشگاه شماره ۳ خیابان روزولت جنب سینما دیاموند ـ پاناما
۴ـ اول لاله‌زار نو مغازه ماه
۵ـ اول لاله‌زار نو مقابل‌سینما متروپل‌پیراهن فروشی نظیفی
۶ـ لاله‌زار نو مغازه سوسن
۷ـ لاله‌زار نو چهار راه کنت . ملکیان
۸ـ لاله‌زار نو مغازه طوفانی
۹ـ لاله‌زار نومغازه شهریار
۱۰ـ لاله‌زارنو دکتر قاسمی
۱۱ـ لاله‌زار پایین اول رفاهی ، پوشش
۱۲ـ لاله‌زار پائین ـ مانون
۱۳ـ خیابان نادری مغازه نادری (کریم قاسمی)
۱۴ـ خیابان نادری رادیو تهران
۱۵ـ تخت جمشید فروشگاه های بیوتی ودانشمند
۱۶ـ سه‌راه شاه تریکو مروارید
۱۷ـ پاساژ پلاسکو ـ لناژ
۱۸ـ شاهرضا مقابل کوچه رامسر فروشگاه رفوآ
۱۹ـ اول بلوار الیزابت ـ فروشگاه شاهپرك
۲۰ـ خیابان روزولت جنب سینما دیاموند غرب وپاناما
۲۱ـ فروشگاه تعاون ارتش سوم

در تهران‌وشهرستانهادر تمام مغازه های معتبر تبلیغات جنوب

رستوران درینك

باکباب لذیذ ژاپونی ونوشابه‌های خنك وده نوع خوراکهای گرم وسرد از ساعت ۱۱ صبح تاپاسی از نیمه شب آماده پذیرائی است .

خیابان پهلوی ـ مقابل هتل میامی تلفن ۶۲۶۴۱۵

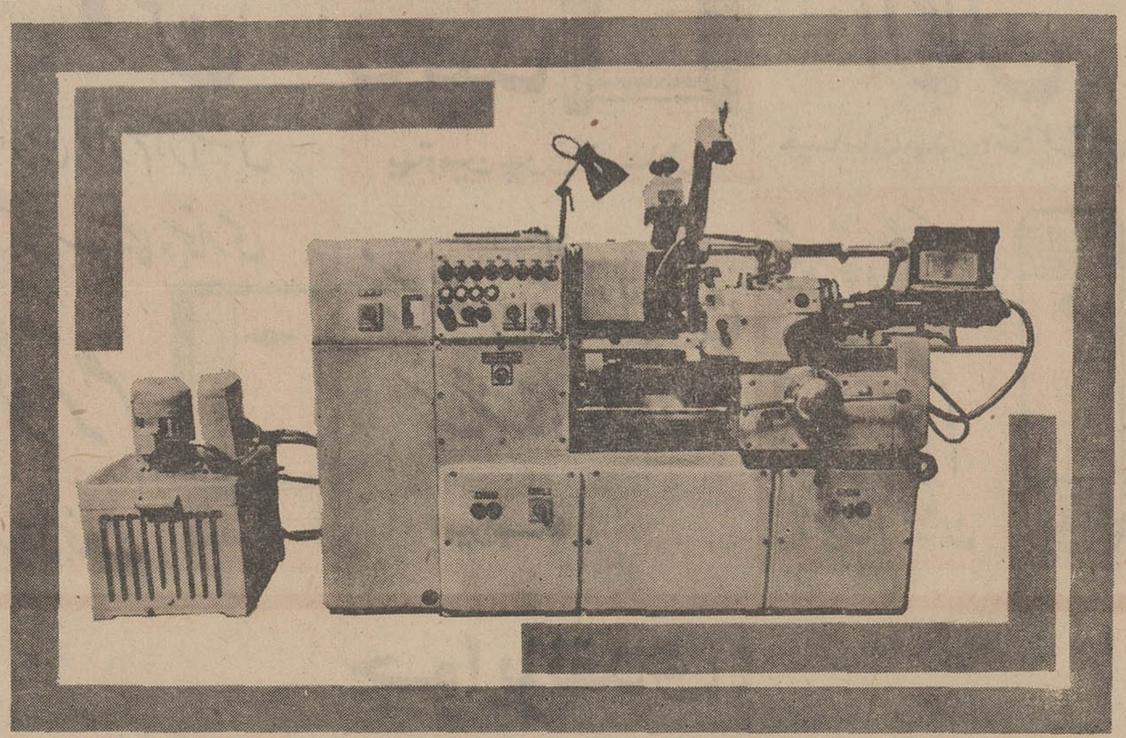

دقت ـ استحکام ـ قابل‌استفاده‌درکارهای‌مختلف

ماشین‌های تراش ساخت رومانی

در بیش از چهل کشور عملا شناخته شده است

ماشین‌های تراش جامع : Universal

برای تولیدات سری‌وفردی ـ قطرکار : ۲۵۰ـ ۶۰۰میلیمتر ـ فاصله بین‌مرغکها ۵۰۰ـ ۲۰۰۰ میلیمتربا یابدون فاصله شکاف کنترل شده‌یا نشده بایابدون guides

ماشین های تراش برجی : Turret

برای تولیدات سری بامحور افقی‌یاعمودی ـ قطر محکم کردن‌با وسائل هیدرولیکی۲۵و۴۰میلیمتر ـ تراشکاری استوانه ای ـ مته‌کاری. دنده‌پیچ بری‌وبرقوکاری وغیره رابادست یابطوراتوماتیك انجام‌میدهد.

ماشین های عمودی و سوراخ کاری : Vertical ...

مناسب‌برای تولید قطعات قسمت های‌بزرك وسنگین بطورفردی وسری قطرکار۳۲۰۰میلیمتر وزن قسمت هائی که‌باید عمل آورده‌شودتا ۱۸۰۰۰ کیلوگرم تراشکاری داخلی‌ـخارجی ـ ساده و مخروطی‌ساخته شده برطبق لیسانس Morando وطرحهای اختصاصی .

MASINEXPORT
FOREIGN TRADE STATE COMPANY · BUCHAREST ROMANIA
BUCHAREST - ROMANIA
7, Magheru Blvd. Telex : 216
Cables : MASEXPORT Bucharest

صادرکننده : ماشین‌اکسپورت
بخارست ـ رومانی

خواهشمنداست دعوت مارا برای‌دیداری ازنمایشگاه کالا های صادراتی‌رومانی‌واقع‌درخیابان‌سعدی شمالی‌ساختمان‌زیباشماره۲۵۳پذیرید وبرای‌اطلاعات بیشتر به قسمت بازرگانی رومانی درخیابان شاهرضا کوچه‌باتمانقلیج‌شماره۴۸۰ تلفن ۶۹۱۹۰ و۶۵۶۴۴۷مراجعه فرمائید .

خرید نوروزی در
سوپرمارکت
فروشگاه
بزرگ
ایران

FOROUSHGAHE BOZORGE IRAN
فروشگاه بزرگ ایران
IRAN DEPARTMENT STORE

محصولات شرکت روغن نباتی ورامین در اختیارخانواده‌ها

روغن نباتی ورامین	۴ پوندی هرقوطی	۱۰۰ ریال
روغن نباتی ورامین	۵ کیلوئی هرقوطی	۲۶۰ ″
روغن نباتی ورامین	۱۰ کیلوئی هرقوطی	۵۱۰ ″
روغن زیتون ورامین	۴۷۰ گرمی هرشیشه	۵۵ ″
روغن زیتون ورامین	۵۰۰ گرمی هرشیشه	۵۸ ″
روغن آفتابگردان ورامین	۴۷۰ گرمی هرشیشه	۳۴ ″
روغن آفتابگردان ورامین	۵ کیلوئی هرقوطی	۲۶۰ ″
روغن کنجد ورامین	۳ کیلو هرحلب	۱۸۵ ″
برنج لنگرودی دم سیاه (درجهٔ یک) درکیسه‌های ۵ کیلوئی، کیلوئی		۳۵ ″

دستمال کاغذی مخصوص فروشگاه بزرگ ایران

دررنگهای دلخواه بادریچهٔ پلاستیکی	۲۰۰ برگ	۲۰ ″
″ ″ جیبی	۲۴ برگ	۳ ″

آجیل پنج مغز		۱۲۵ ″
آجیل چهارمغز		۱۳۵ ″
پسته درجه یک		۲۵۰ ″
شیرینی کره‌ای	کیلوئی	۵۰ ″
شیرینی آلمانی	″	۸۰ ″
شکلات خالص	کیلوئی	۱۹۸ ریال
شکلات مغزدار	″	۱۵۰ ″
کیك سفارشی	″	۱۱۸ ″
کیك کشمشی	″	۸۹ ریال
شیرینی ترمخصوص	″	۱۰۰ ″
میکادو	″	۶۰ ″

ساعت کار ۹ صبح تا ۹ شب یکسره

جوایز بلیطهای اعانهٔ ملیّ مخصوص نوروز یکبار دیگر تجدید شد

جایزه اولین قهرمان شانس: هفت سین طلا

جایزه دومین قهرمان شانس:

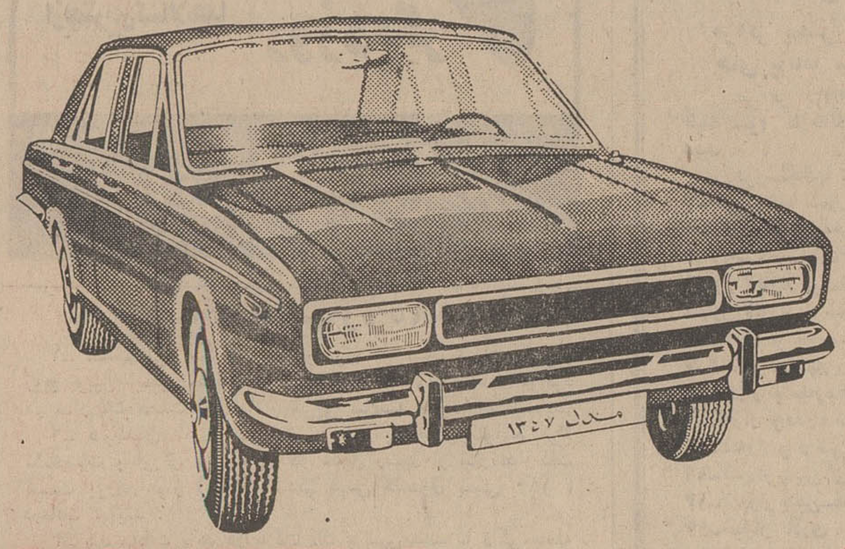

پیکان مدل ۱۳۴۷ بهترین اتومبیل

و مجموعه نفیسی از بهترین کالاها

یکدستگاه تلویزیون آر. تی. آی
بهترین تلویزیون

مصرف یکسال روغن نباتی
قو
بهترین روغن نباتی

مصرف یکسال
ویتانا
بهترین بیسکویت
نان سوخاری
تانی و کارامل
دمیکا بهترین نوع ویفر

یک دستگاه اجاق گاز
ماژیک شف
بهترین اجاق گاز

یک دستگاه یخچال
جنرال استیل
بهترین یخچال

بهترین آشپزخانه فلزی از
راطا
خیابان عباس آباد نزدیک فرح

مصرف یکسال صابون کامی
بهترین صابون دستشوئی

یکسری لوازم آرایش
رولن
بهترین لوازم آرایش

یکدستگاه چرخ خیاطی و گلدوزی
تمام اتوماتیک
مبله
برنینا
بهترین چرخ خیاطی

یک سرویس بهترین مبلمان
سالن و ناهارخوری از
الگان
خیابان پهلوی: مقابل تخت طاوس

مصرف یکسال
PEPSI
پپسی کولا
بهترین نوشابه غیرالکلی

مصرف یکسال صابون
مرمر
بهترین صابون لباس شوئی

یکدستگاه بخاری
دئوترم
بهترین بخاری

از
فرش ترمهٔ ایران
یک تخته قالی کاشان
امیرآباد

یکدستگاه آبگرمکن
دئوترم
بهترین آبگرمکن

انواع بهترین
اسباب بازی
برای کودکان

مصرف یکسال پودر لباسشوئی
تاید
بهترین پودر لباسشوئی

جوایز نقدی:

۳ جایزه یک میلیون ریالی
۳ جایزه ۲۰۰ هزار ریالی
۳۰ جایزه ۱۰۰ هزار ریالی
و صدها هزار جایزه نقدی دیگر

بلیط های اعانهٔ ملیّ مخصوص نوروز قرعه کشی میشود

کارگران و روز کارگر

در سراسر کشور ۲٫۵ میلیون کارگر در مشاغل مختلف مشغول کارند

● ۵۰۰ هزار کارگر بیمه شده‌اند

● ۱۷۸ سندیکای کارگری در تهران تشکیل شده است

● حداقل دستمزد یک کارگر ۵۰ ریال و حداکثر بیش از ۳۰۰ ریال است

● حداقل دستمزد قانونی افزایش خواهد یافت

امروز مصادف با سالروز تولد اعلیحضرت رضا شاه کبیر است و از حدود سیزده سال قبل این روز بنام روز کارگر نامیده شده است بهمین مناسبت رپرتاژی از وضع کارگران درایران تهیه‌شده است که در زیر بنظر خوانندگان میرسد.

*** تعداد کارگران**

از بررسی آمار و ارقام سرشماری آبانماه ۴۵ این نتیجه بدست می‌آید که در سراسر کشور دومیلیون و ۶۶۳ هزار و ۱۰۰ نفر از ده ساله به‌بالا بعنوان مزد بگیر و کارگر در مشاغل مختلف فعالیت دارند که دو میلیون و ۲۴۱ هزار و نهصد نفر آنها مرد و بقیه یعنی ۴۲۱ هزار و ۲۰۰ نفرشان زن هستند (کارگران کشاورز دراین ارقام بحساب آمده‌اند).

● **مناطق شهری**

یك میلیون و ۲۰۰ هزار نفر از مزدبگیران و کارگران در مناطق شهری و یك میلیون و ۴۰۰ هزار نفردرمناطق روستائی فعالیت دارند.

عده زیادی که در ارقام بالا کارگر بحساب آمده‌اند در سنینی بین ۱۰ تا ۱۵ ساله قرار دارند که تعداد آنان به ۲۷۸ هزار نفر در سراسر کشور ۱۰۵ هزار نفر در مناطق شهری و ۱۷۲ هزار نفر در مناطق روستائی میرسد.

● **مشاغل**

از جمله کارگران و مزدبگیران در سراسر کشور ۵۰ هزار نفر کارکنان حرفه‌ای و فنی و هنری هستند ۹ هزار نفر مدیران و کارکنان اجرائی ۴۳ هزار نفر کارهای دفتری میکنند ۱۰۰ هزار نفر کارگر پیشه‌ورند ۳۰۸ هزار نفر در خدمات و مشاغل مربوطه فعالیت دارند ۷۵۶ هزار نفر کارگر و مزد بگیر کشاورزند یك میلیون و ۳۱۹ هزار نفردر فعالیت های تولیدی و صنعتی و استخراج معدن کار میکنند بقیه در مشاغلی فعالیت دارند که طبقه بندی نشده‌اند.

بررسی دقیقتری از وضع شغل کارگران ومزد بگیران نشان میدهد که درسراسر کشور ۷۶۳ هزار نفر در امور کشاورزی ـ جنگلبانی، شکار و ماهیگیری مشغول بکار هستند. ۱۶ هزار نفردر کارگاه‌های معدن واستخراج سنك کارمیکنند ـ ۷۳۰ هزار نفر در تولیدات صنعتی اشتغال دارند ۴۶۱ هزار نفر درامور ساختمانی کار میکنند ـ ۱۶ هزار نفر کارگران برق ـ گاز ـ آب و سرویس‌های بهداشتی هستند ـ ۱۲۱ هزار نفر به‌پیشه‌وری و کسب اشتغال دارند ۱۲۳ هزار نفر در امور حمل ونقل ـ انبارداری وارتباطات کارمی‌کنند و ۲۴۱ هزار نفر درخدمات فعالیت دارند.

صحنه‌ای از کنگره کارگران

*** در تهران**

در تهران ۳۷۵ هزار و ۹۹۰ کارگر و مزدبگیر مشغول کار هستند که ۳۳۲ هزار و ۶۵۳ نفر آنها مرد و ۴۳ هزار و ۳۳۷ نفر آنها زن هستند.

۱۹ هزار و ۵۲۴ نفر ازتعداد کل کارگران و مزدبگیران تهران در سنینی بین ۱۰ تا ۱۵ ساله میباشند.

*** نوع شغل**

در تهران ۴ هزار و ۲۴۶ کارگر در امور کشاورزی ۱۴۲ هزار و ۵۳۸ کارگر درامور تولیدات صنعتی ۵۴ هزار کارگر درفعالیت های ساختمانی ۴ هزار و ۹۰۰ کارگر در قسمت های برق و گاز و آب ۴۵ هزار و ۶۲۲ نفر در امور بازرگانی و کسب ۲۶ هزار و ۸۰۰ نفر در امور حمل ونقل ۸۲ هزار و ۷۶۵ نفر درخدمات مشغول کار هستند.

*** خانه**

از جمع کارگران ومزد بگیران تهران ۳۶ درصد صاحب خانه هستند یعنی ۷۷ هزار و ۵۳۴ نفرشان خانه و ملك شخصی دارند ـ ۱۰۴ هزار و ۹۴۴ نفر اجاره‌نشینی میکنند ۷۵۸ نفر خانه رهن کرده‌اند ۲۳۵ نفر در محل موقوفه زندگی میکنند ۲۲ هزار و ۹۳۲ نفر در خانه های سازمانی وواگذاری بلاعوض زندگی میکنند.

*** قانون کار**

برای حمایت کارگران درسال ۱۳۱۵ براساس مطالعات اداره کل صناعت و معادن آئین نامه‌ای بنام آئین‌نامه کارخانجات و موسسات صنعتی بتصویب هیئت دولت رسید این اولین مقررات مدون برای بیمه کارگران و حمایت های قانونی از کارگران بوددرسال ۱۳۱۸ مجلس شورایملی قانون بهداشت کارگران را بتصویب رسانید در سالهای پس از شهریور ۱۳۲۰ تعدیات برخی از کارفرمایان نسبت به کارگران باعث شد که نهضت‌های کارگری بشکل اتحادیه ها، تشکیل شد و روز بروز بر قدرت آنها افزوده میشد.

این وضع تا سال ۱۳۲۵ ادامه داشت و دراین سال برای حمایت از کارگران و ایجاد روابط اصولی بین کارگر و کارفرما نخستین قانون کار تدوین و بمرحله اجرا گذاشته‌شد. البته بصورت آزمایشی تکمیل‌ترین قانون کار از سال ۱۳۳۸ بمورد اجراء گذاشته شد که فعلا در آنهم نواقصی وجود دارد ومشغول مطالعه و بررسی هستند تا نواقص آنرا برطرف سازند.

*** بیمه‌های اجتماعی**

در حال حاضر متجاوز از ۵۰۰ هزار کارگر که درواحد های تولیدی و صنعتی و بطور کلی درکارگاهها مشغول کار هستند بیمه شده‌اند و با اعضاء خانواده آنان جمعا حدود ۲ میلیون نفر از مزایای بیمه های اجتماعی استفاده میکنند.

نخستین مورد بیمه کارگران در سال ۱۳۱۹ نزد شرکت بیمه ایران انجام یافت و قبل از آن نیز در سال ۱۳۱۵ نوعی صندوق تعاون در راه‌آهن دولتی ایران برای کمك به کارگران بوجود آمد. اولین قانون بیمه اجباری کارگران درسال ۱۳۲۲ به تصویب رسید قانون جدید بیمه های اجتماعی درسال ۱۳۲۸ تصویب شد و درسال ۱۳۳۹ قانون بیمه‌های اجتماعی کارگران به مورد اجرا گذاشته شد. این قانون باردیگر درسال ۱۳۴۲ اصلاح شد.

*** سندیکاها**

همانطور که ذکر شد از بعداز شهریور ۱۳۲۰ نهضت های کارگری در ایران بوجود آمد و اتحادیه‌های کارگری تشکیل شد، کارگران هر کارگاه دریك سندیکا یا اتحادیه عضو شدند و بفعالیت برخاستند. درسال ۱۳۴۳ طبق آئین نامه خاصی نسبت به تشکیل سندیکا های کارگری در چهارچوب اصول صحیح اقدام شد در حال حاضر تنها در تهران ۱۷۸ سندیکای کارگری تاسیس شده است.

*** شوراها**

علاوه بر سندیکا هائی که فعلا عضو خانه کارگر وابسته به حزب ایران نوین هستند تعدادی از سندیکاها و اتحادیه های کارگری نیز در شورای سندیکا، عضو هستند گروهی از سندیکا ها نیز وابسته به احزاب دیگر هستند در حال حاضر سندیکاهای کارگری بشکلی که جدا از مسائل حزبی صرفا در زمینه های کارگری دراتحادیه های خاصی متشکل باشند وجود ندارد، اخیرا اقدام به تشکیل سازمان کارگران ایران شده است که آنهم وابستگی حزبی دارد.

*** دستمزد**

حداقل دستمزد در قانون کار ۳۷ ریال است ولی عملا کارگران حداقل دوبرابر آنرا دریافت میدارند مطالعاتی در جریان است که حداقل دستمزد افزایش یابد کمترین مزدی که فعلا یك کارگر غیر متخصص دریافت میدارد روزانه از ۵۰ ریال کمتر نیست کارگران متخصص نیز مزد هائی بیش از ۳۰۰ ریال درروز دریافت میدارند.

باجرای قانون سهیم کردن کارگران به درآمد کارگران اضافه شده است لیکن درآمد کارگر از این محل تاکنون به‌اندازه‌ای نبوده‌است که در زندگی او تاثیری داشته باشد به امرشاهنشاه آریامهر با تجدید نظری که در قانون سهیم کردن خواهد شد. حداقل سهم کارگر از سود کارگاه به ۲۰ در صد میرسد.

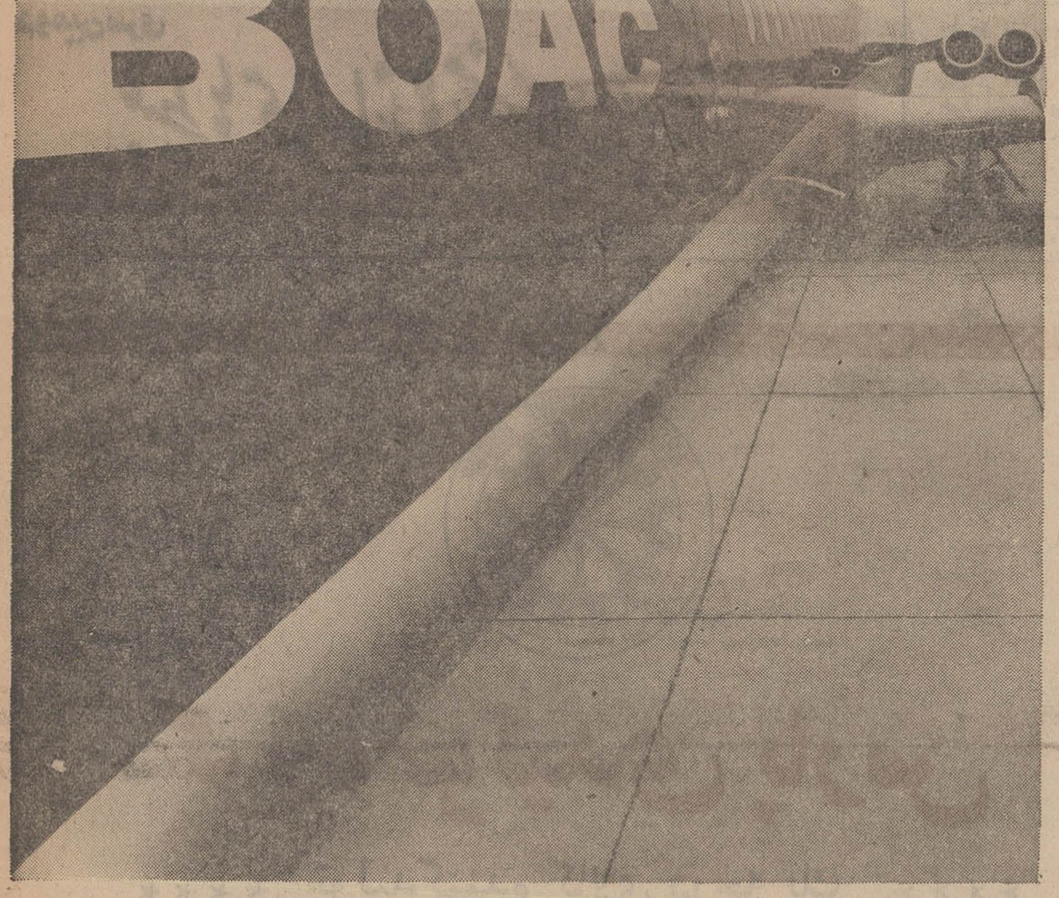

کالسکه جلوتر از اسب

چندین سال پیش مایك هواپیمای انقلابی اختراع کردیم. هواپیمائی که مسافرینش درجلو و موتور های رویلز رویسش درعقب قرار دارد. این آن هواپیما است: هواپیمای VC 10 که جلوتر از صدای خودش پرواز میکند اگر فکر میکنید که این چیز مهمی نیست صبر کنید تادر آن پرواز فرمائید آنوقت دیگر نمیخواهید با هیچ هواپیمای دیگری مسافرت کنید.

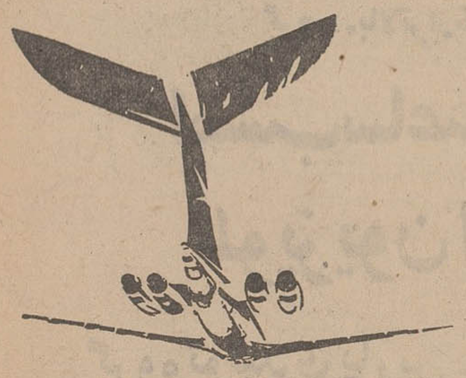

BOAC در سراسر جهان بی. او. اِ. سی ازشما مواظبت میکند

برای کسب اطلاعات بیشتر به آژانس مسافرتی خود ویا به بی. او. اِ. سی در تهران یا آبادان مراجعه فرمائید.

شرکت هوائی بریتانیائی ماوراء بحار با همکاری کانتاس و ایر ایندیا

هفت سین طلا

جایزه اولین تهران شانس

هفت سین طلا

جایزه دومین تهران شانس

پیکان ۴۷

ومجموعه نفیسی

ازبهترین کالاها

روز دیگر

دومین سری

بلیط های اعانه ملی مخصوص نوروز

قرعه کشی میشود

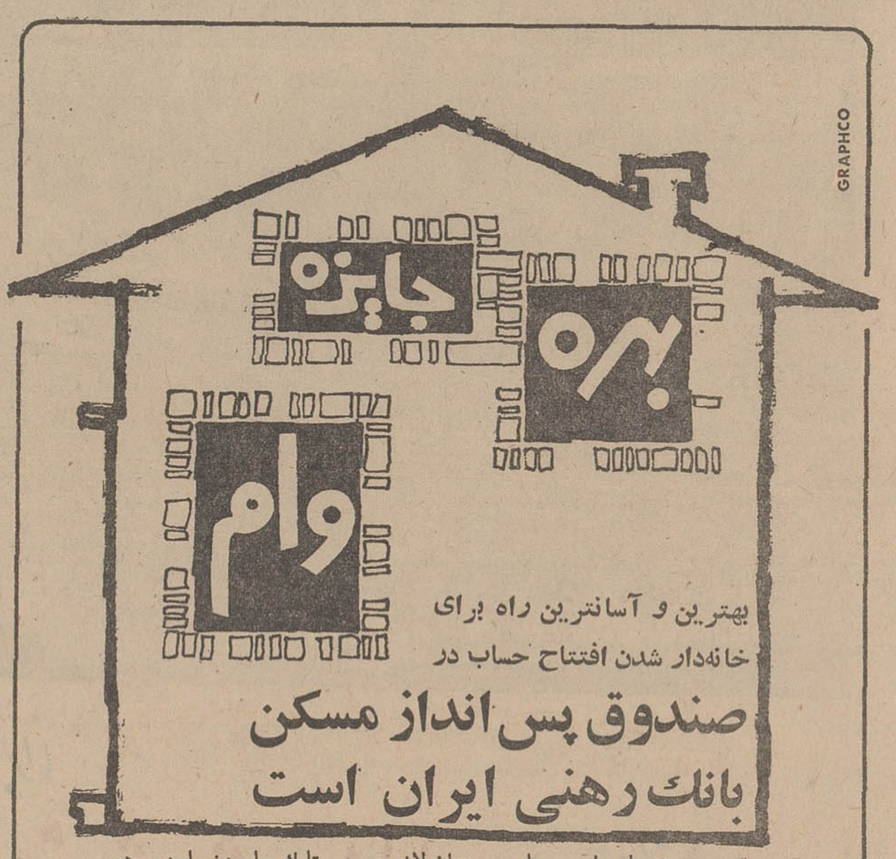

بهترین و آسانترین راه برای خانه‌دار شدن افتتاح حساب در

صندوق پس انداز مسکن

بانك رهنی ایران است

وقتی سپردهٔ شما دراین حساب به‌میزان لازم رسید، تایك برابر و نیم این سپرده بعنوان وام پانزده‌ساله وبا حداقل بهره بشما پرداخت می‌شود، تا خانه دلخواه خودرا تهیه نمائید. ضمناً بوجوه پس‌انداز شما حداکثر بهره تعلق می‌گیرد و هرسال نیز بقید قرعه جوائز نقدی با ارزشی دریافت خواهید داشت

هفت سین طلا

جایزهٔ اولین قهرمان شانس
هفت سین طلا
جایزهٔ دومین قهرمان شانس
پیکان ۴۷
ومجموعه نفیسی
ازبهترین کالاها

روز دیگر

دومین سری
بلیط‌های اعانهٔ ملی مخصوص نوروز
قرعه‌کشی میشود

تالار رودکی

کوزی فان توته

(زنها همه اینطورند)
اپراکمیك در ۲ پرده
از
موتسارت

توسط : خوانندگان وارکستر اپرای تهران
یکشنبه ۲۷ اسفندماه ۴۶ ساعت ۸ونیم بعدازظهر
بهای بلیط : ۵۰۰ ـ ۳۰۰ ـ ۲۰۰ ـ ۱۰۰ ـ
۵۰ ریال محل فروش گیشه تالار رودکی
آ ـ ۶۲۸۱۲ ۱ـ۴

آگهی مزایده

شهرداری رضائیه طبق موافقت شماره ۳۱۲۳۴ـ ۶ر۱۲ر۴۶ مقام استانداری آذربایجان‌غربی‌حق‌التوزین میوه‌جات وسبزیجات میادین شهرداری رابشرح تعرفه موجوده که‌ذیلا درج میشود.

۱ـ حق‌التوزین میوه‌جات در میادین شهرداری برای هربسته پنجاه الی یکصد کیلوئی چهار ریال .

۲ـ حق‌التوزین سبزیجات در میادین شهرداری برای هربسته پنجاه الی‌یکصد کیلوئی سه‌ریال .

۳ـ برای بسته‌های کمتر ازپنجاه‌کیلوئی نصف ارقام مندرج درردیف ۱و۲

بمدت یکسال تمام‌باشرایط موجود دردایره درآمد شهرداری بطریق مزایده باجاره واگذار مینماید. داوطلبان باید قبلابدایره درآمد شهرداری مراجعه وبرگ شرایط درمزایده رادریافت و پس از اطلاع از مفادذیل‌برگ شرایط راامضاء وضمیمه پیشنهاد خود نمایند پیشنهاد دهندگان میتوانند ازتاریخ نشراین‌آگهی تاپایان ساعت اداری (دوبعدازظهر)روز سه‌شنبه بیست‌و نهم اسفندماه سال۴۶ پیشنهادات خودرادر پاکت سربسته ولاك‌ومهر شده بااخذ رسید بدفتر شهرداری تسلیم نمایند . پیشنهادات واصله درساعت پنج بعدازظهر همان‌روز بازو قرائت خواهد شد.

آ ـ ۶۳۷۸۰ شهردار رضائیه .فتوره‌چی

برای شرکت در قرعه‌کشی ماهانه
ده خانه مدرن
بانک اعتبارات تعاونی توزیع

فقط
۶
روز دیگر
فرصت دارید

شماره مخصوص نوروز
مجله اطلاعات
دختران وپسران
برتر از همه شماره
مخصوص‌ها

PARS PRODUCTIVE GROUP
گروه تولیدی پارس

گروه تولیدی پارس

**** تولیدکننده کالای درجه یك ****

★ روغن نباتی قو
★ روغن آفتاب‌گردان قو
★ روغن زیتون قو
★ مارگارین‌اطلس طلائی
★ صابون کامی
★ پودر لباسشوئی‌تاید
★ صابون حمام یاس
★ صابون لباسشوئی مرمر

برنامه تلویزیونی خود را تقدیم می‌کند

بالاتر از خطر

پرهیجان‌ترین فیلم تلویزیونی سال

تنها فیلمی که موفق بدریافت چهار جایزه امی(اسکار تلویزیونی) گردیده است.هربار که انجام ماموریت‌بزرگی غیر ممکن میگردد گروه «بالاتر ازخطر»کارخود راآغازمیکند

امشب ساعت ۸/۳۰ تا ۹/۳۰
تلویزیون ایران ـ کانال ۳

گروه تولیدی پارس ـ تولیدکننده کالای درجه ۱

این برنامه همه هفته روزهای پنجشنبه از ساعت ۸ و نیم تا ۹و نیم بعد از ظهر از تلویزیون آبادان نیز اجرامیشود

یکی دیگر از واحدهای مهم تولیدی ایران که سقف آن به مساحت ۳۰۰۰ متر مربع
باعایق پشم شیشه ساراول از گرما و سرما محفوظ گردیده است

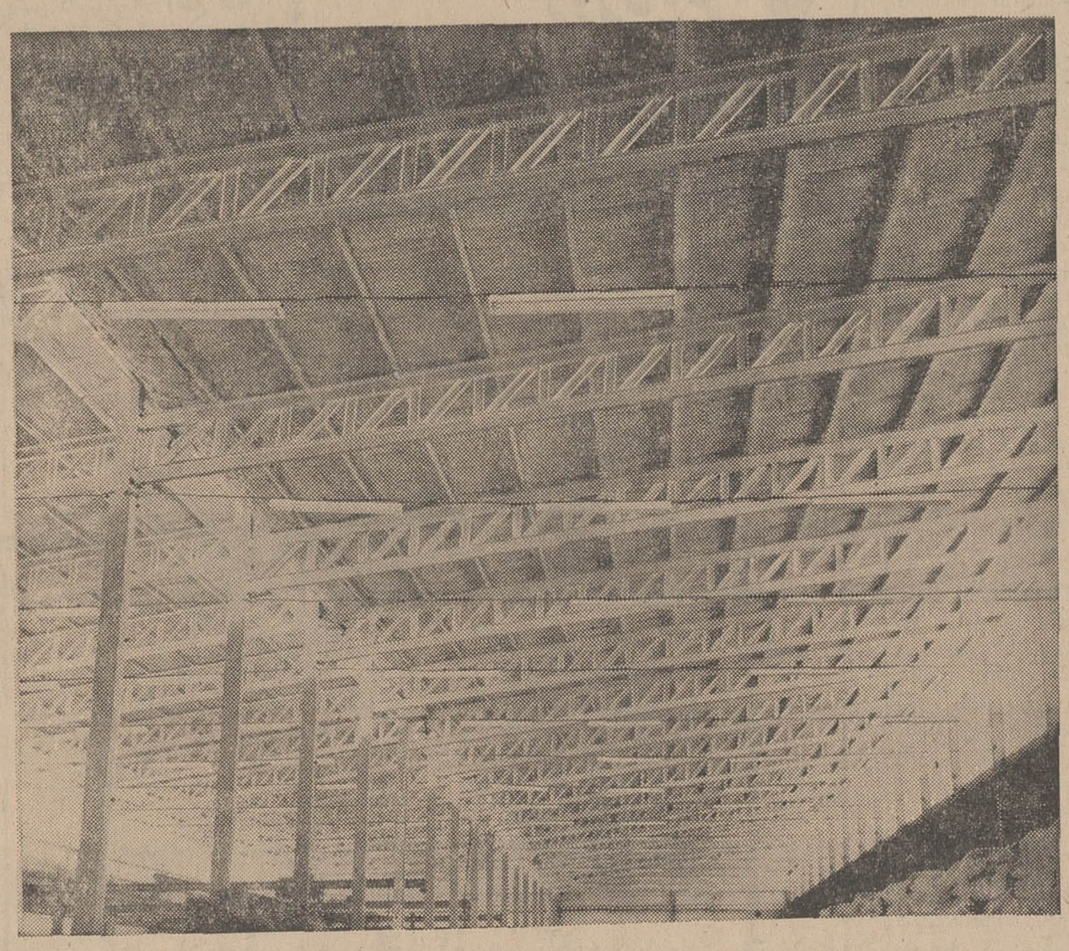

کارخانجات ایرانا
شرکت پشم شیشه ساراول «اولین سازندهٔ پشم شیشه در ایران»
ویلا ـ خیابان دامغان شمارهٔ ۶ تلفن ۴۶۱۹۱

فروشگاه قاسم کریم دلاور

سازندهٔ کلیه - لوله و اتصالات چدنی و بورس آهن آلات لوازم لوله کشی ساختمانی

تهران خیابان خیام مقابل پارک شهر تلفن فروشگاه ۳۰۴۹۸۶ ۳۰۳۴۸۶

اداره محترم روزنامه اطلاعات

محترما خواهشمند است طبق قانون مطبوعات رونوشت‌نامه شورای عالی اصناف که‌به‌پیوست تقدیم میگردد درجواب نامه شورای عالی خواربار که‌درشماره ۱۲۵۳۴-۲۲ر۱۲ر۴۶ آن‌روزنامه درج شده منتشر فرمائید. باتقدیم احترامات

مسئول اتحادیه صنف فخار - محمدحسین پیروز
ریاست‌محترم اداره‌کل خواربار واصناف

عطف به نامه‌شماره ۶۹۴ مورخه ۱۹ر۱۲ر۴۶ موضوع انتخاب آقای محمد حسن پیروز نایب رئیس اول‌اتحادیه صنف‌فخار بسمت مسئول امور اتحادیه مذکور لزوما به‌استحضار میرساند.

انتخاب آقای محمد حسن پیروز ازطرف هیئت مدیره صنف‌و معرفی ایشان‌ازطرف شورایعالی اصناف‌منطبق‌بامقررات آئین نامه مصوب وزارت کشور است چه‌آنکه بدستور ماده۶ آئین‌نامه‌مورد استفاد انتخاب‌هیئت‌رئیسه هراتحادیه‌ای از حقوق مسلمه هیئت رئیسه هرصنف است ولذاهریك ازاعضاء هیئت رئیسه بهر علت‌و جهت که‌نتواند درمقام‌هیئت رئیسه برقرار بماند هیئت مدیره میتواند دیگر ازاعضاء خود رابجای اوانتخاب کندودراین‌صورت عضو برکنار شده‌ازهیئت رئیسه پنج نفری چون‌با رای عمومی اعضاء صنف بعضویت هیئت مدیره انتخاب شده کماکان‌بعضویت هیئت مدیره باقی خواهد ماند.

ماده ۱۶ آئین‌نامه مستند اداره کل خواربار نیز موید معرفی واقدام شورایعالی اصناف است زیرا سمت وعضویت هیئت مدیره هر اتحادیه صنف بدستور ماده ۱۶آئین نامه وتبصره ذیل آن تا تجدید انتخابات معتبر است وبهمین اعتبار چه در دوره دوساله و چه بعداز آن‌تازمانیکه هراتحادیه حیات‌قانونی دارد در تغییر هیئت رئیسه مختار ومجازخواهند بود بااین وصف معرفی آقای محمد حسن پیروز که‌خود به‌سمت نایب رئیس‌اول‌اتحادیه منتخب هیئت مدیره بوده‌درحالیکه اکثریت هیئت مدیره عدم اعتماد خود رانسبت به‌رئیس اتحادیه اعلام نموده‌اند فرداجلای استفاده از مقررات آئین‌نامه بوده است بدیهی است درچنین صورتی اگر لازم می‌آمد که‌غیرازنواب‌رئیس به انتخاب مسئول اتحادیه‌اقدام شود بازهم مقررات آئین نامه شورایعالی اصناف را مجاز و مکلف دانسته‌تاباحضور نمایندگان‌شهرداری وشورایعالی اصناف نظر اکثریت هیئت مدیره را قبول و بموقع اجراء در آورد اما در مورد معرفی آقای‌محمد حسن‌پیروز که خودسمت نیابت اول اتحادیه را داشته‌ودارد ضرورتی برای‌انتخاب ایشان وجودنداشت وهمینکه اکثریت هیئت اعلام‌عدم‌صلاحیت رئیس اتحادیه رانموده و عزل اورا خواستار شوند مسئولیت نایب‌رئیس اول اتحادیه در اداره امور اتحادیه‌امری قهری وطبیعی‌است ولذا اقدام شورای عالی اصناف درباره معرفی آقای محمدحسن پیروز به‌مسئولیت اداره امور اتحادیه صنف فخار منطبق با منطق قانون وصحیح بوده است.

بااحترامات رئیس شورایعالی اصناف-قبادیان
آ-۶۳۷۶۲

اطلاعیه وزارت بهداری

بمنظور از بین بردن بیماری مالاریا در مناطق جنوبی سلسله‌جبال زاگروس تاسواحل خلیج فارس‌و دریای‌عمان سازمان ریشه کنی مالاریای وزارت بهداری در هفته اول اسفند ماه جاری‌دراستان ها وفرمانداری کل خوزستان، فارس، کرمان، بلوچستان، بنادر وجزایر خلیج‌فارس شروع به سمپاشی کلیه قراء این‌مناطق نموده است و این عملیات درسال آینده دوبار دیگر تکرار خواهد گردید ازنظر کشف موارد بیماری کلیه روستاهای کشور ماهیانه یکبار بازدید میشوند تاموارد باقی‌مانده کشف ونسبت به درمان آنها اقدام گردد. از کلیه اهالی محترم شهرها و قصبات بخصوص مناطق روستائی جنوبی تقاضا میشود که بیماران مالاریائی را برای تشخیص قطعی ودرمان اساسی به آزمایشگاه ها ومراکزریشه کنی مالاریا در شهرستانها معرفی وبا مامورین سازمان ریشه کنی مالاریای وزارت بهداری همکاری نمایند. الف ۱۱۶۸۲
آ-۶۰۷۰۴

تی دانس

شب چهارشنبه سوری

سه‌شنبه ۲۹ اسفند ۴۶

باارکستر فرانکو دیویس

برنامه پرش ازروی بته باهمراهی حاجی فیروز وساز ایرانی

درساعت ۶½ تا ۹ بعدازظهر

شب عید نوروز خود را در کنار ۷ سین هتل هیلتون برگزار فرمائید

چهارشنبه ۳۰ اسفند ۴۶

شام

رقص حاجی فیروز وساز ایرانی

اجراء برنامه خواننده مشهور ایتالیائی

لوچیاماسیمو برای اولین بار

رقص باارکستر

فرانکو دیویس

ازساعت ۹ بعدازظهر

قبلاً برای رزرو جا مراجعه فرمائید ۶۲۳۶۵۱

تبریکات

تیمسار سرلشگر خسروانی

حسن‌انتخاب تیمسار سرتیپ اسعدی را که‌از افسران باارزش و جدی ژاندارمری می باشند بریاست سازمان های فرهنگی‌وورزشی تاج شادباش عرض نموده موفقیت هر دو تیمساران معظم‌را در راه جلب رضایت بیشتر شاهنشاه آریامهر و خدمت به کشور ازخداوند مسئلت مینماید.

آ-۶۳۸۵۶ عباس دواچی

دوست عزیزم جناب آقای خسرو بهرمان

انتصاب شایسته آنجناب را بریاست دفتر تشکیلات و بودجه هواشناسی کل کشور از صمیم قلب تبریك میگویم.

آ-۳۹۴۱۱ هوشنك رحیمی

جناب آقای علی اشرف دبیر

انتصاب شایسته و مسرت بخش انجناب بسمت مدیریت کل امور اداری وزارت اطلاعات موجب مسرت خاطر ارادتمندان گردید این‌حسن انتصاب را از صمیم قلب بمقامات عالیه وزارت اطلاعات تبریك عرض نموده مدارج عالی تری را آرزومندیم

آ-۳۹۳۹۷ پویه-کهنبانی

جناب آقای علی اشرف دبیر

ارتقاءوانتصاب‌جنابعالی را بمقام مدیریت کل امور اداری باقلبی مملو از شعف تبریك عرض نموده ترقیات روز افزون آنجناب را آرزو مندیم

آ-۳۹۳۹۹ کاظمی -برزین، خادم الاسلامی

تیمسار سرلشگر پرویز خسروانی

انتخاب شایسته آقای جمال قائم مقامی را بریاست تربیت بدنی استان مرکز که حاکی از علاقمندی جنابعالی بورزش اموزشگاه هامی باشد صمیمانه‌تبریك عرض مینمایم قاسم رایگان

آ-۳۹۱۱۳

تیمسار سرلشگر پرویز خسروانی

انتخاب شایسته آقای جمال قائم مقامی رابریاست تربیت بدنی استان مرکز که حاکی از علاقمندی جنابعالی بورزش‌اموزشگاه هامی باشد صمیمانه تبریك‌عرض مینمایم جوادجمالی

آ-۳۹۱۱۳

تیمسار سرلشگر پرویز خسروانی

انتخاب شایسته آقای جمال قائم‌مقامی را بریاست تربیت بدنی استان مرکز صمیمانه تبریك عرض‌مینمایم جعفر بقائی

آ-۳۹۱۱۳

بنام خداو به پیروی از منویات شاهنشاه اریامهر

آگهی دعوت اولین جلسه مجمع‌عمومی شرکت تعاونی مصرف طرقی های‌مقیم‌تهران (درشرف تاسیس) بدینوسیله باطلاع کلیه خریداران سهام میرساند که‌اولین جلسه مجمع عمومی شرکت تعاونی مصرف طرقی های مقیم تهران در شرف‌تاسیس در تاریخ روز جمعه سی‌ام فروردین ماه‌یکهزار وسیصدو چهل و هفت ۳۰ر۱ر۴۷ در ساعت۴ بعدازظهر درمحل دفترخانه اسنادرسمی شماره ۲۱۵ واقع‌درخیابان شوش شرقی تیردوقلو تشکیل می گردد. ازعموم صاحبان‌سهام خواهشمند است که درروز وساعت مقرر درمحل مذکور حضور بهمرسانند.

دستور جلسه ۱- تصویب اساس‌نامه ۲- انتخاب۹ نفراعضاء اصلی و۵نفر اعضاء علی‌البدل هیئت مدیره شرکت برای مدت دوسال ۳- انتخاب ۳نفر بازرس شرکت برای مدت ۲سال ۴- تعیین خط‌مشی شرکت ۵- اختیار و وکالت دادن‌به‌هیئت مدیره شرکت جهت‌انجام کلیه اقدامات لازم برای‌به ثبت رساندن شرکت.

هیئت موسس شرکت طرقی‌های مقیم تهران

حسن ضابطی -ضیاءرفیعی طباطبائی - غلامرضا شکوهی - حاج اصغر میرائی‌نژاد -حاج عباسعلی عسگری - حبیب‌اله ابوفاضلی -حسینعلی علیزاده حیدری آ-۳۹۲۸۳

آگهی مناقصه

شهرداری شاهپور باستناد موافقت ۳۱۶۹۱ -۱۰ر۱۲ر۴۶ مقام معظم استانداری آذربایجان غربی -ساختمان شهرداری را که هزینه‌آن در حدود سه میلیون و پانصد هزارریال است طبق نقشه ومشخصات وواحد بهاءموجود با شرایط زیر بمناقصه واگذار می نماید.

۱- شهرداری مختار است ۲۵٪ کاراضافه یاکسر نماید. مدت انجام کار ۸ماه تمام خواهد بود.

۲- بایستی صلاحیت فنی ومالی شرکت کنندگان در مناقصه از طرف دفتر مهندسی شهرداریهای استان تائید شده باشد.

۳- کسانیکه مایل بشرکت در مناقصه باشند میتوانند ازتاریخ انتشار این‌آگهی بامراجعه بدفترمهندسی شهرداری های استان واقع دررضائیه اول خیابان فرح وپرداخت یکهزار ریال بحساب ۷۱۹۶ استانداری دربانك ملی‌رضائیه اوراق شرکت درمناقصه را دریافت وتاآخر وقت اداری روز ۲۴ر۱ر۴۷ پیشنهاد خود را در دو پاکت لاك‌و مهر شده بشرح زیربدفتر شهرداری شاهپور تحویل و رسید دریافت نمایند.

پاکت الف- بایستی محتوی نمونه اسناد مناقصه که‌ذیل‌آنها بطور واضح جمله ملاحظه شد ومورد قبول است‌نوشته شود و بامضاء شرکت کننده رسیده‌باشدورسید مبلغ یکهزار ریال بابت بهای اسناد مناقصه و اسناد خزانه باضمانت‌نامه بانکی بمبلغ ۱۷۵۰۰۰ ریال بمدت یك‌ماه‌بعنوان سپرده ضمیمه باشد چنانچه برنده مناقصه ازپیشنهادخودعدول نمایدسپرده اوضبط خواهد شد وشهرداری‌لدی‌الاقتضا بانفر دوم‌قرار داد منعقدخواهد شد درصورتیکه پاکت‌الف فاقد اسنادخزانه وناقص تشخیص‌داده شود ازقرائت‌پاکت ب‌خودداری خواهد شد وتاعقد قرارداد سپرده نفردوم‌وسوم نیزمسترد نخواهد شد.

پاکت‌ب محتوی برك‌پیشنهاد که‌میزان تخفیف باتمام حروف‌و عددوبدون قلم‌خوردگی باشد نوشته شود.

پیشنهادواصله در ساعت ۴ بعدازظهر همان‌روز باحضور اعضاء کمیسیون مناقصه بازوقرائت خواهدشد. حضور پیشنهاددهندگان درجلسه مناقصه آزاد بوده ومناقصه حضوری کاملا ممنوع‌است.

۵- پیشنهاد دهندگان بایستی مشمول منع مداخلات کارمندان در معاملات دولتی نباشند.

۶- هزینه چاپ‌آگهی ومالیات وغیره کلابعهده برنده مناقصه است.

۷- شهرداری دررد ویاقبول یك‌یاکلیه پیشنهادات مختاراست.

۸- قرارداد بارعایت آئین نامه معاملات شهرداریها تنظیم و مبادله خواهد شد.

۹- بهای کارهای انجام شده بموجب ستواسیون تنظیمی مهندسی ناظر پرداخت میشود.

۱۰- سایر شرایط در طرح قراردادمندرج است.

آ-۶۳۷۸۴ شهردار شاهپور -اشتری

کانون بهبود و پرورش معلولین

باکانون بهبود وپرورش معلولین که بخاطر رفاه‌معلولین ایران بوجود آمده است همکاری کنید.

شماره حساب جاری‌صندوق مرکزی بانکملی‌ایران۷۲۳۵۹ تعاون معلولین شعبه بهار بانك بازرگانی ۱۸۰۷

نشانی کانون - خیابان ژاله پلاك ۱۰۴-۴۶۹ به شماره ثبت ۵۷۵

Barber-Greene BG

باربر گرین

کارخانه معظم آمریکائی

سازنده انواع دستگاههای اسفالت پزی سیار و ثابت که هر یك قادرند بطور مداوم یا مقطع کارکنند با ظرفیت‌های از ۳۰ تا ۵۰۰ تن در ساعت و سازنده اسفالت پخش‌کن (فینیشر) که معروفیت جهانی دارد. این کارخانه عظیم در انگلستان و فرانسه نیز شعبه دارد.

نماینده انحصاری: شرکت سهامی اتونور خیابان جیحون تلفن ۳-۹۰۴۵۱

نشانی جدید

شرکت ساختمانی دربند

خیابان فخررازی - مقابل دانشگاه

ساختمان دی شماره ۷۵ تلفن ۴۵۱۵۲

آ-۳۹۳۹۵

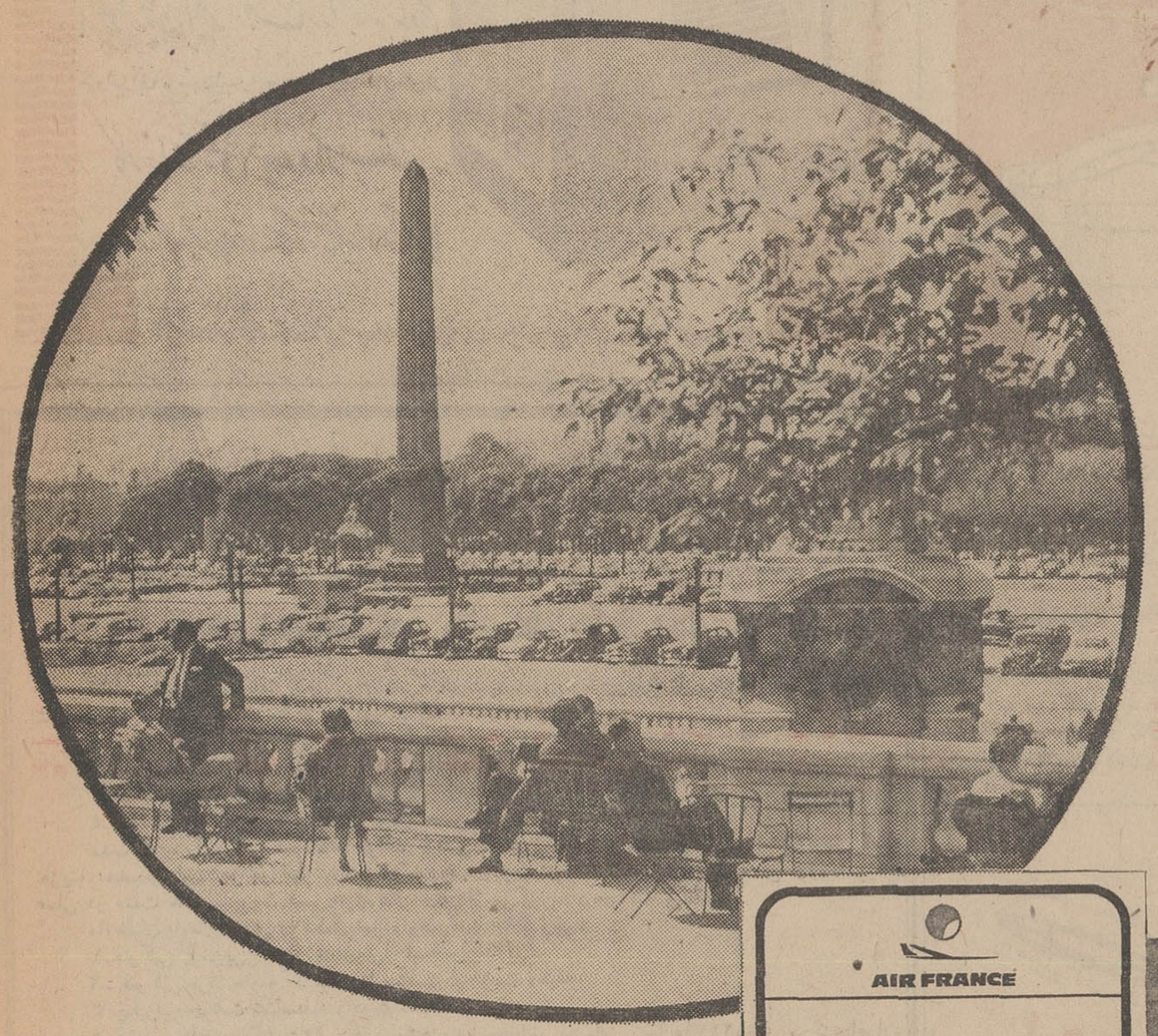

AIR FRANCE

انتخاب کنید

تعطیلات نوروزی

ارفرانس تقدیم میکند:

بهترین پروازها بمقصد اروپا

پاریس	پایتخت زیبائی وشیك پوشی	رم	شهر جاویدانی و گنجینه هنری
آتن	سی قرن تاریخ در دامنه کوه المپ	بیروت	کازینو و پلاژ های دریای مدیترانه
نیس	گلستان خیره‌کننده کوت‌دازور	و خاوردور	با عجایب و دیدنیهای بی‌نظیر و جالب

سفرهای انفرادی و یادسته‌جمعی بنابتقاضا

ارفرانس

بزرگترین شبکه هواپیمائی جهان

درخدمت شما

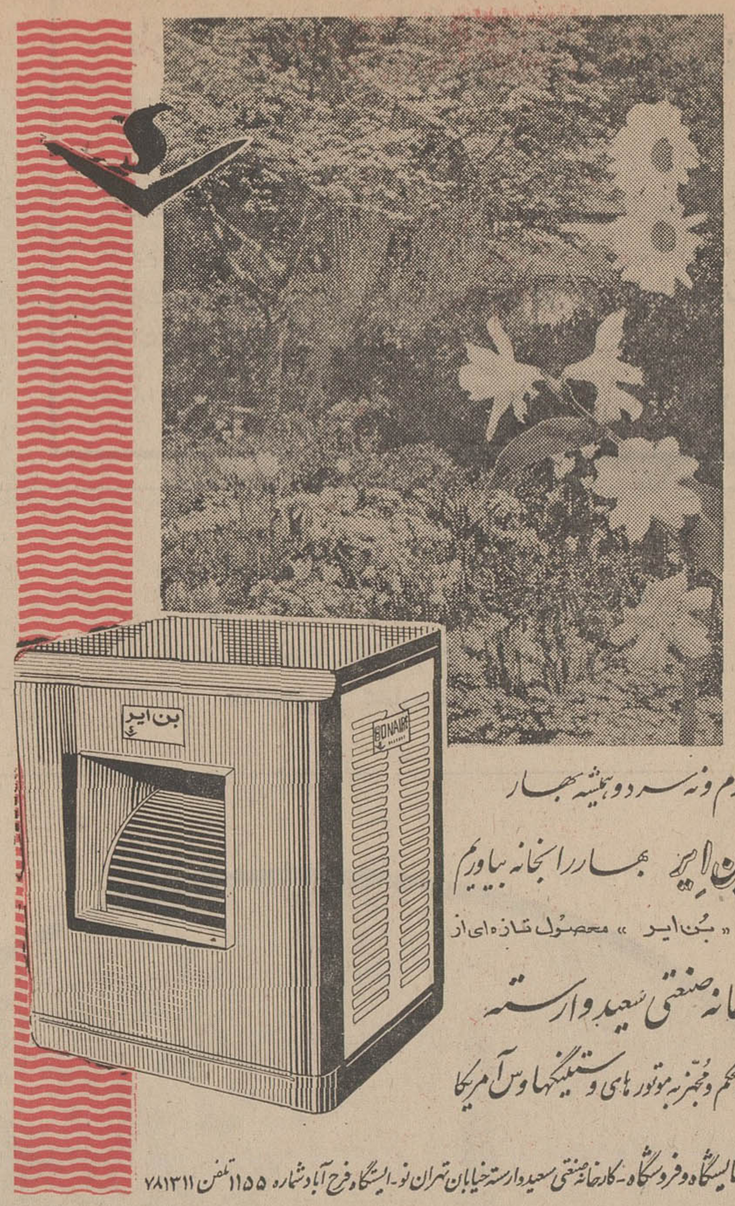

نه گرم و نه سرد و همیشه بهار

با کولر بُن ایر بهار را بخانه بیاوریم

کولر آبی « بُن ایر » محصول تازه ای از

کارخانه صنعتی سعید وارسته

بدون صدا ـ محکم و مجهز به موتورهای وستینگهاوس آمریکا

نمایشگاه و فروشگاه ـ کارخانه صنعتی سعید وارسته خیابان تهران نو ـ ایستگاه فرح آباد شماره ۱۱۵۵ تلفن ۷۸۱۳۱۱

شماره مخصوص جوانان

برتر و بازهم برتر

کسانی که شماره مخصوص نوروز جوانان و تقویم چهارصفحه و بی‌نظیر آنرا دیده‌اند تصدیق میکنند که شماره مخصوص جوانان بدون اضافه قیمت برتر و بازهم برتر است

همین امروز یك شماره جوانان که سمبل پیشرفت مطبوعاتی ایرانست تهیه فرمائید

سیب به کانون خانواده مهر و صفا میبخشد

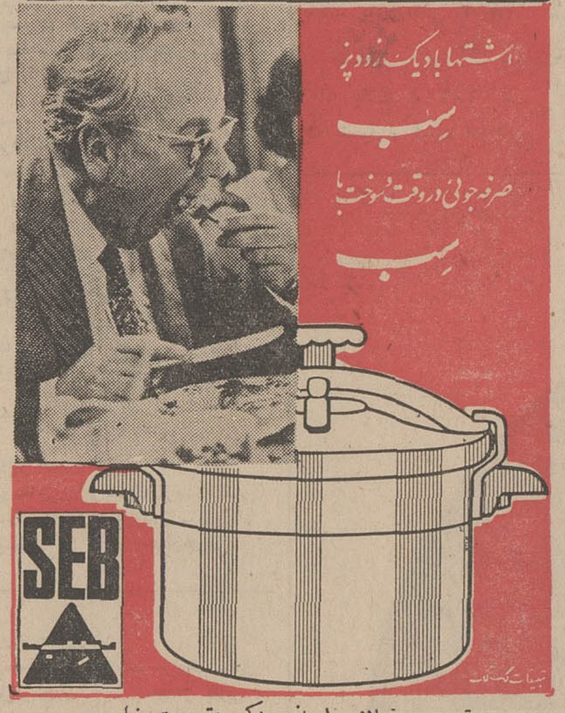

تعمیر مجانی ـ لوازم یدکی بقیمت مناسب

لباسشوئی سوپراتوماتیک

کاستور

CASTOR

یک بسکه پودر لباسشوئی کاستور

مجانی

به همه خریداران لباسشوئی کاستور تقدیم میشود

سرویس و قطعات یدکی مجانی

مرکز پخش : تلفن : ۳۸۲۴۵-۵۸۸۱۱

نماینده انحصاری : شرکت ترانس الکتریک

خیابان نادری شماره ۴۹۳ تهران

ایکارایندوستریا ، مالك اختراع شماره ۴۷۶۹ مربوط به:

طریقه بدست آوردن مشتقات ترکیبات گروه تتراسیکلین محلول در آب میل دارد با صاحبان صنایع در ایران برای بهره‌برداری از اختراع خود وارد مذاکره شود . برای اطلاع بیشتر بدفتر حقوقی دکتر آقایان وهمکاران خیابان سوم اسفند ۱۴۹ مراجعه فرمائید .
آ ـ ۳۹۳۷۳

اتحادیه شهرداریهای کشور

آگهی قبول داوطلب برای شرکت در دوره مدیریت شهرداری

قابل توجه فارغ‌التحصیلان دانشگاه ها و مدارس عالی

اتحادیه شهرداری های کشور برای شرکت در دوره مدیریت شهرداری از میان داوطلبانی که دارای شرایط زیر باشند عده‌ای را از طریق مسابقه و مصاحبه می پذیرد .

۱ـ دارا بودن گواهی نامه لیسانس یا بالاتر
۲ـ انجام خدمت وظیفه ویادارا بودن معافیت دائم
۳ـ نداشتن بالاتر از سی سال تمام سن
۴ـ نداشتن پیشینه سوء و داران بودن حسن شهرت

مدت دوره آموزشی سه ماه خواهد بود و کارآموزان دراین مدت از ماهانه ۳۰۰۰ ریال کمك هزینه تحصیلی استفاده خواهند نمود و در صورت موفقیت در امتحانات پایان دوره و طی دوره آموزش عملی در سمت های مدیریت شهرداری های خارج از مرکز بکار خواهند پرداخت .

داوطلبان باید فرم زیر را تکمیل نموده وهمراه بامدارك زیر :

۱ـ فتوکپی آخرین مدرك تحصیلی (لیسانس یابالاتر)
۲ـ فتوکپی برگ خاتمه خدمت ویا معافیت ازخدمت وظیفه
۳ـ یکبرگ رونوشت شناسنامه و دو قطعه عکس
۴ـ قبض پرداخت مبلغ ۴۰۰ ریال بابت هزینه امتحانات بحساب شماره ۲۲۲۶ بانك مرکزی ایران حداکثر تاپایان وقت اداری بیست فروردین ۱۳۴۷ بابست سفارشی به صندوق پستی ۱۶۱۲ تهران ارسال دارند .

افرادیکه خدمت وظیفه را بصورت سپاهی انقلاب گذرانده‌اند در صورت تساوی شرایط نسبت بسایر داوطلبان جهت شرکت در دوره مزبور تقدم خواهندداشت . هزینه امتحانات ورودی بهیچوجه مسترد نخواهدشد .

خواهشمند است از مراجعه حضوری مطلقا خود داری نمایند .

اینجانب نام ـ نام خانوادگی ـ شماره شناسنامه
صادره از ـ متولد سال ـ فارغ‌التحصیل رشته
از دانشکده ـ دانشگاه ـ موسسه

تقاضای شرکت در دوره سوم مدیریت شهرداری رامی‌نمایم.

فتوکپی مدرك تحصیلی ـ رونوشت شناسنامه ـ دو قطعه عکس و فیش بانکی شماره پیوست می باشد

آدرس کامل

تلفن

امضاء

تاریخ

آ ـ ۶۴۰۷۰

مهنامه شهربانی کل کشور

اخیرا در مهنامه شهربانی کل کشور تحولات عمیقی حاصل شده و این مجله با مطالب بسیار سودمند و آموزنده و چاپ عالی منتشر می شود .

اصلاحاتی که اخیرا در مهنامه شهربانی کل کشور بعمل آمده نمودار تحولات وسیعی است که در اداره روابط عمومی شهربانی حاصل شده و برای نزدیك کردن پلیس و مردم گامهای مفیدی ـ برداشته میشود .

با توفیق کارکنان مهنامه و اداره روابط عمومی را خواستاریم.

کولر امریکائی BONAIRE

وارد شد

مخصوص خانه و اتومبیل

فقط ۸۸۰ تومان

ایران لندتریدرز تلفن ۷۹۲۵۷ ـ ۷۹۱۴۳۷

مهاجمین

باورود ساکنان سیاره‌ای که در حال نابودی است رویای بشقاب پرنده بحقیقت پیوست

۷ و نیم بعد از ظهر پنجشنبه

تلویزیون ایران

کانال ۳

کاسپین

شماره مخصوص نوروز

مجله اطلاعات

دختران و پسران

برتر از همه شماره مخصوص ها

هفت سین طلا

جایزهٔ اولین قهرمان شانس

هفت سین طلا

جایزهٔ دومین قهرمان شانس

پیکان ۴۷

ومجموعه نفیسی

ازبهترین کالاها

روز دیگر

دومین سری

بلیط های اعانهٔ ملی مخصوص نوروز

قرعه کشی میشود

قابل توجه دارندگان و علاقمندان زنبور عسل

شرکت زنبورعسل ایران اولین موسسه تولید و پرورش زنبورعسل با مدد بین‌المللی در ایران و نماینده رسمی کمپانی معظم دادانت Dadant آمریکا ، انواع ملکه های معروف زنبورعسل میدنایت Midnite و استارلاین Starline را جهت اصلاح نژاد زنبور عسل بومی معرفی و تقدیم میکند و درنظر دارد زنبورداری نوین و بازاریابی خرید و فروش زنبورعسل و محصول ممتاز آن و تعویض ملکه شما را راهنمائی می‌نماید. بهای کندوهای مدرن باجمعیت کافی محتوی زنبور عسل آمریکائی آماده بهره برداری فقط ۴۰۰ تومان ـ زنبور عسل پاکتی Package Bee محتوی ۳ پوند زنبورعسل با ملکه ۱۹۵ تومان .

برای کسب اطلاعات بیشتر و تهیه کلیه وسائل پرورش زنبور عسل و دارو هسای مربوطه به شرکت زنبور عسل ایران مراجعه فرمائید . خیابان سعدی شمالی شماره ۳۵۸ بالاتر از بانك سپه تلفن ۳۰۴۸۰۴ تلگرافی : زنبور

نیازمندیهای شما

تلفنهای ۳۱۵۳۳ و ۳۰۰۱۱

خرید و فروش اثاثیه

خرید
فرش کیهان تلفن ۷۶۳۷۷۶
انواع قالی وقالیچه کهنه و نو
مخصوصا قالی‌های سنگین قیمت راخریداریم بهتر است برای معاملات هرنوع فرش باسازمان فرش کیهان تماس بگیرید چون مشاورین ما مجانا در اختیار شما خواهند بود.
۱ـ۳۰ آ ـ۳۹۰۷

فرش رضوی تلفن ۷۶۴۸۰۰
خیابان روزولت میدان ۲۵ شهریور خریدار فرشهای نو کهنه صادراتی تحت نظر کارشناس مطلع باقیمت منصفانه می‌باشد موقع خرید و فروش لطفا با تلفن ۷۶۴۸۰۰ مکالمه فرمائید.

فرش گلشن تلفنهای ۶۲۱۴۱۵ و ۶۲۱۴۲۱
انواع فرش های نو از تمام شهرستان های ایران موجود می‌باشد و قیمت یك کلام در ضمن فرش کهنه خریداریم. آ ـ۳۸۲۲ ۱ـ۲۶

فروشگاه نیك
تلفن‌های ۷۶۰۱۴۲ و ۷۵۷۵۴۶ منصفترین خریدار فرش، بخچال تلویزیون و سایر لوازم منزل.
۱ـ۲۶ آ ـ۳۸۰۰

قیمت یك کلام
شرکت فرش کاشانی
مرغوبترین فرشهای ایران را با دلیذیرترین نقشها تقدیم میدارد.
در نمایشگاه و فروشگاه فرش کاشانی
قیمت یك کلام است
فرشهای کهنه خریداری میشود. خیابان زیبای بین تخت طاووس و عباس آباد بلاك ۵۳۱ تلفن ۶۲۶۵۱۰
۱ـ۲۶ آ ـ۳۸۹۰

فروشگاه خالقی
تلفنهای ۳۰۳۰۸۰ و ۳۰۳۰۹۰
فرش کهنه و نو، بخچال، تلویزیون ولوازم منزل شما را خریداریم

فروشگاه و نمایشگاه آسیا
تلفن ۶۱۲۸۳۲
بخچال، تلویزیون، اجاق گاز و فرش عادلانه خریداریم شاه چهارراه پیروز
۱ـ۲۶ آ ـ۳۸۶۲

فروشگاه کالای مرکزی
تلفن ۶۵۰۵۷
خریدار بخچال ـ تلویزیون ـ فرش ـ اجاق گاز و سایر لوازم منزل

فرش ملك تلفن ۷۶۴۶۱۷
قالی کهنه خریداراست
۱ـ۲۶ آ ـ۳۸۱۰

ژاله فروشگاه ثابت
خریدار اجناس دست دوم ۷۱۹۰۱
۱ـ۳۰ آ ـ۳۶۶۷

فروشگاه آرمان تلفن ۶۹۶۲۳
بهترین خریدار تلویزیون، فرش، چراغ گاز و هرنوع بخچال نفتی
۱ـ۲۶ آ ـ۳۸۶۳

فروش
شرکت فرش ۱۱۰
انواع فرشها باط حها و رنگهای مختلف میدان ۲۴ اسفند اول سیمتری مقابل ژاندارمری ۶۴۲۸۹
۱ـ۳۰ آ ـ۳۷۱۸

نمایشگاه رویال ۳۸۹۷۵
رادیوگرام مبله باقساط
یکساله ضمنا رادیوگرام، تلویزیون و ضبط صوت شما مبله میشود سعدی شمالی جنب سینما ادئون داخل باساژ تلفن ۳۸۹۷۵

بدون پیش قسط
رادیو گرام مبله
استامبول ساختمان پلاسکو طبقه پائین ایران صنعت تلفن ۳۰۳۶۰۲
۱ـ۳۰ آ ـ۳۷۴۲

فرش نقد واقساط
فرش درگاهی
چهارراه حسن آباد تلفن ۶۶۶۸۷
۱ـ۳۰ آ ـ۳۳۷۸

حراج لباسهای دوخت خارج
از ۲۴ تا ۲۶ اسفند
سلطنت آباد گلستان اول خانه شماره ۱ بین ساعت ۱۰ تا ۵ تلفن ۷۷۲۲۵۳.
۱ـ۳ آ ـ۳۸۶۲

تعمیرات

تعمیرگاه تلویزیون الکرون
تلفن ۷۶۳۶۸۲
آماده برای نصب کنورتور جهت فرستنده دولتی و آموزش و بروزش روی هر نوع تلویزیون و تعمیر تلویزیون آر، سی، آ، شاوب لورنس تلفونکن، سیبرا، فیلیپس وسایر مارکها باسرویس مجهز سیار در منازل بویژه شمیرانات

یگانه تعمیرگاه مجهز R.C.A
شرکت تلویزیون سرویس ایران تکنیك
تعمیر تلویزیون‌های فیلیپس، شاوب لورنس، تلفونکن، زیمنس، سیبرا، وستینگهاوس، فلایونکت، دمونت و سایر مارکها و نصب کنورتور اتوماتیك خارجی جهت تلویزیون‌های نامبرده با سمانت نامه و سرویس مجهز سیار تلفنهای ۶۹۵۱۴ و ۴۲۷۳۳
۳۰۱ آ ـ۳۷۳۹

تعمیرگاه تلویزیون احسان
تلفن ۷۴۳۶۲
تعمیر کلیه مارکهای تلویزیون اروپائی و آمریکائی و ژاپنی ونصب کنورتور جدید دولتی در منازل با سرویس سیار در تمام نقاط تهران وحومه ۱ـ۳۰ آ ـ۳۶۹۶

شماره‌های تلفن تعمیرگاه اختصاصی تلویزیون شاوب لورنس
Schaub-Lorenz
۹۲۱۲۷ ـ ۹۵۱۹۱۰
۹۳۵۳۷ـ۹۵۲۰۵۷ و ۹۵۲۹۴۲
را یادداشت فرمائید. تعمیرگاه های دیگری که بنام شاوب لورنس آگهی مینمایند ارتباطی به کارخانه شاوب لورنس ندارند و این ـ تعمیرگاه مسئولیتی راجع به کار آنها نخواهد داشت.
۱ـ۱۵ آ ـ۵۷۱۲۸

توجه فرمائید
تلویزیون سرویس R.C.A. باطلاع کلیه دارندگان انواع تلویزیون میرساند تعمیر تلویزیون با نازلترین قیمت و نصب کنورتور را با ۹۰ تومان باضمانت نامه کتبی قبول مینماید تلفن ۴۸۵۳۳
۱ـ۳۰ آ ـ۳۷۲۱

مهندسی تلویزیون نصیر
جهت سرویس تلویزیون و نصب کنورتور خارجی نصب آنتن تمام کانال در منزل شما تلفن ۳۷۵۲۰
۱ـ۳۰ آ ـ۳۷۴۸

سرویس رادیو تلویزیون غرب
۳۰ درصد تخفیف
جهت تعمیر انواع تلویزیون و نصب کنورتور اتوماتیك آلمانی در منازل باسرویس سیار ۷۵۴۵۰
۱ـ۲۶ آ ـ۳۷۴۴

مهندسی تلویزیون المپیك
تلفن ۶۴۹۱۸ و ۶۸۸۳۲
تعمیر و نصب کنورتور برای انواع تلویزیونهای اروپائی و آمریکائی باسرویس مجهز سیار
۱ـ۳۰ آ ـ۳۷۷۰

شرکت سهامی رادیو تلویزیون ایران
جهت نصب کنورتور و تعمیر تلویزیون های R.T.A—R.C.A که تحت نظر متخصصین کارآزموده انجام میگیرد و به تعمیرگاه خودتان بشماره های ۹۰۳۱۹ و ۹۰۳۲۰ و ۹۰۳۲۱ مراجعه نمائید.

شرکت مهندسین تلویزیون ایران
با کارمزد کم و سرویس سیار مرتب تعمیر هرنوع تلویزیون ۶۱۱۲۳۴
۱ـ۲۶ آ ـ۳۷۱۳

تعمیرگاه یخچال اردشیر
تعمیرات همه نوع یخچال تلفن ۷۳۳۶۰

یکدستگاه اسباب بازی
قطار الکتریکی مارك مرکلین با ۲ عدد میز بفروش میرسد.
ساعت ۴ بعداز ظهر ببعد طهران پارس ـ خیابان ۲۱۲ شماره ۳۱ تلفن ۷۸۸۶۵ مراجعه شود.
آ ـ۳۹۳۴۳

نمایشگاههای مبل

دکوراسیون ومبلمان تهران
دکور اصغر تهرانی
خیابان پهلوی جنب تخت طاوس
۱ـ۲۰ آ ـ۵۸۰۸۶

پیراهن مبل ۳۹۵۰۵
تعویض پارچه مبل ۳۹۵۰۵
پرده دوزی شهرزاد ۳۹۵۰۵
۱ـ۲۶ آ ـ۳۷۱۲

پرده دوزی ارجمند ۳۷۳۷۰
۱ـ۲۶ آ ـ۳۶۷۷

مبل اطمینان
مبل کهنه شما را با مبل نو معاوضه مینمائیم جاده قدیم شمیران چهار راه حقوقی تلفن ۷۰۰۸۷
۱ـ۱۵ آ ـ۳۸۴۷

نمایشگاه مبل ابتکار ۹۵۳۷۲۶
همه نوع مبلمان مدرن نقدواقساط بفروش میرسد از این نمایشگاه دیدن فرمائید سلسبیل مقابل سینما خرم.
آ ـ۳۹۶۴

برای ساختمان شما

کلیه کارهای تعمیرات
ونوسازی ساختمان شما بطور نقد واقساط انجام میشود تلفن ۳۱۸۶۹
۱ـ۲۶ آ ـ۳۹۳۲

رفع گرفتگی لوله ساختمان در ۲ دقیقه سازمان تراکم تلفن ۸۸۱۶۸۱

کلیه امور ساختمانی
نوسازی ـ تعمیر و تزئین به نقدو اقساط پذیرفته میشود تلفن ۴۸۴۴۰
۱ـ۲۶ آ ـ۵۹۸۷۰

رفع گرفتگی هرنوع لوله ساختمانی با دستگاه تراکم هوا ـ تلفن ۷۸۷۲۷

کولر
کارگاه فنی طاهری
نصب و تعمیر کولر و کانال کشی ساختمان باتضمین تلفن ۷۶۵۲۶۴

داروخانه‌ها

داروخانه شبانه روزی پارس
جاده پهلوی ـ شمال پارك ساعی
تلفن ۶۲۰۲۷۹ و ۶۲۹۴۹۱

داروخانه شبانه روزی تخت جمشید
درتمام ساعات شبانه‌روز درخدمت شما است تلفن ۶۸۱۰۱ و ۶۷۸۲۳

داروخانه مهران تلفن ۹۰۴۰۷
شیرو خورشید چهارراه استخر

مستغلات

معاملات املاك ومستغلات

فروش

خانه شخصی ساز واقعی
در جاده قدیم شمیران ابتدای خیابان ۴۵ متری ساختمان شمالی یکطبقه ویلائی نوساز ۵۰۰متر ۶ اطاق بالوله کشی شوفاژ و کولر به قیمت مناسب بفروش میرسد آژانس اشراف تلفن ۶۲۸۷۰۶
۱ـ۵ آ ـ۳۹۵۲

خرید و فروش ارضی نارمك تهران‌پارس ـ در دشت
بازرگانی امینی ـ تلفن ۷۹۰۰۹۰
۱ـ۳۰ آ ـ۵۴۹۵۸

فروش باغ مرکبات درنوشهر
در بهترین نقطه شهر دارای سند مالکیت یکجا و برای ساختمان به قطعات مختلف بفروش میرسد طالبین در نوشهر به بنگاه معاملات ملکی خزرقلی زاده تلفن ۱۹۱ مراجعه فرمائید
۱ـ۴ آ ـ۶۲۸۵

خانه مدرن مهندسی ساز
در عباس آباد فرح شمالی بمساحت ۳۵۰ متر ۳ اشکوبه جنوبی تازه ساز هرطبقه ۵ اطاق باشوفاژ و کولر به فروش میرسد آژانس اشراف تلفن ۶۲۸۷۰۶
۱ـ۵ آ ـ۳۹۴۰

یکباب مغازه فروشی
بادکوراسیون. لاله‌زارنو چهارراه مهنا تلفن ۳۹۸۴۷
۱ـ۳ آ ـ۳۹۵۵

خیابان نصرت غربی
منزل ۵ اطاقه مجهز ارزان فروشی تلفن ۹۵۳۶۱۵

فروش سرقفلی
یك حجره فرش فروشی دونبش واقع در بازارعباس آباد سرای سعید واگذار میشود تلفن ۲۲۷۶۹ مراجعه شود.
۱ـ۳ ۳ آ ـ۹۲۶۱

خانه فروشی عباس آباد بقیت ۲۵۰ هزار تومان
شخصی ساز ۳۵۰ متر با ۸ اطاق

برخیابان شاهپور علیرضا بقیمت ۱۸۰ هزار تومان
خانه ۳۵۰ متر بانه اطاق و تلفن

خانه فروشی باغ صبا
سه نبش ۵۰۰ متر یازده اطاق
بنگاه کوشان ۳۹۷۸۴ لاله‌زار
۱ـ۲ آ ـ۶۳۹۹۴

خریداری میشود

بورس اراضی جنت‌آباد
باغ فیض ـ حاجی آباد، کن و هاشمی، جاده کرج، جاده قزوین، بافت آباد و حومه آژانس نوین ۶۱۱۷۷۱

دفترپارس خریدار زمین
وخانه‌های ویلائی و مستغلات در عباس آباد و شمیرانات ۷۶۱۵۵۸
۱ـ۲۶ آ ـ۳۷۴۹

اراضی عباس‌آباد ومبارك
آباد خریداریم دفتر اندیشه ۷۶۱۷۴۷
۱ـ۲۴ آ ـ۳۸۰۶

دفتر براتی شمیران
خیابان پهلوی باغ فردوس ۸۵۲۰۷۵
۱ـ۲۶ آ ـ۳۹۱۸

املاك آسیا تلفن ۷۷۰۲۷۳
خرید و فروش اراضی عباس‌آباد دره‌قشلاق مبارك آباد و کاظم‌آباد
۱ـ۲۶ آ ـ۳۸۰۴

زمینهای اراضی کوی میکانیر
خریداریم تلفن ۵۱۹۹۰
۱ـ۱۵ آ ـ۶۰۲۶۲

پهلوی دره قشلاق داودیه
دروس مبارك آباد برادران عابدی ۷۷۰۴۷۷
۱ـ۱۰ آ ـ۳۹۰۴

اراضی دروس مبارك‌آباد
فرمانیه آجودانیه خریداریم دفتر پیوند ۸۸۱۸۴۴
آ ـ۳۷۸۰۰

بنگاه کوشان ۳۹۷۸۴ خریدار
ویلاخانه زمین در شهر و شمیران
۱ـ۱۰ ۱ـ۶۱۹۸۰

خرید و فروش ساختمانهای
مدرن و اراضی خیابانهای تلویزیون ـ بازرگانان ـ جاده پهلوی ـ تخت طاوس تلفن ۶۲۷۴۷۳ املاك مرمر
۱ـ۱۲ آ ـ۳۸۶۳۳

اراضی یوسف‌آباد
خریداریم دفتر سلامت ۶۲۰۷۹۳
۱ـ۱۰ آ ـ۳۹۱۳

اجاره داده میشود

آماده مطب وکلنیك
نبش میدان آریاشهر
پنج اطاق هال بزرك سرویس کامل باجاره واگذار میشود تلفن ۹۵۱۴۶۴
۱ـ۳ آ ـ۳۹۰۶۱

یك منزل دربست
شخصی ساز، دونبش، دو طبقه، دارای ۸ اطاق، دو هال و سرویس کامل، تلفن، آب و برق با درب ماشین رو واقع در کوی کاخ اجاره داده میشود. تلفن ۷۷۱۲۰۵
۱ـ۲ آ ـ۳۹۳۵۹

اجاره میخواهد

اجاره جهت خارجیان
مستغلات شما را در شمال شهر اجاره میدهیم ۶۱۲۹۶۴ و ۴۹۷۱۳
۱ـ۱۰ آ ـ۳۸۵۶

تلفن ۴۰۰۰۰ و ۶۰۰۰۰
مخصوص اجاره منازل بخارجیان
۱ـ۲۶ آ ـ۳۸۶۱

حیاط دربست ۸ـ۱۰
اطاق برای لابراتوار دارو سازی اجاره میشود. تلفن ۹۵۰۸۱۸
۱ـ۲ آ ـ۳۹۳۴۵

واگذار میشود

آرایشگاه زنانه مجهز
بتمام وسایل لازم درسی متری عباس‌آباد باسرقفلی محل و جواز واگذار میشود طالبین به آژانس اشراف تلفن ۶۲۸۷۰۶ مراجعه فرمائید

فروش اتومبیل

اتومبیل پیکان تلفن ۲۸۲۸۱
فروشگاه اتومبیل پرویز خیابان ری میدان شاه تلفن ۲۸۲۸۱
۱ـ۵ ۱ آ ـ۳۸۷۷

انواع فولکس واگنهای نورا
ازشرکت سهامی عباد خیابان امیر کبیر خیابان ملت تلفنهای ۳۰۴۱۸۱ و ۳۰۴۴۷۲ خریداری نمائید.
۱ـ۲۶ آ ـ۳۹۱

یکدستگاه اتومبیل بنز ۲۰۰ اس
مدل ۶۶ بسیار تمیز بفروش میرسد تلفن ۳۲۱۶۶ و ۳۵۴۲۹
۱ـ۳ آ ـ۳۹۶۶

کرایه

اتولوکس
اتومبیلهای تشریفاتی بارانندہ برای داخل و خارج تهران میدان فردوسی ۴۴۶۰۵ و ۶۱۱۲۷۰
۱ـ۳۰ آ ـ۳۷۱۷

معاملات پول

چك های برگشتی را نقدا خریداریم ۶۵۴۶۴

پول تومانی ۲ شاهی ۶۲۸۰۹۰

پول تومانی ۲ شاهی ۷۳۵۴۱
۱ـ۲۶ آ ـ۳۸۵۴

پول شرطی موجود است
تلفن ۳۹۰۶۷ و ۳۶۸۸۵ مراجعه نمائید
۱ـ۱۲ آ ـ۳۹۲۱

ازیك میلیون ریال ببالا پول موجود باکپور ۲۲۷۲۹ و ۶۲۷۶۹۷
۱ـ۱۲ آ ـ ۱۹ ازم

چك های برگشتی و سفته های واخواست شده را نقدا خریداریم ۷۰۰۲۶
۱ـ۱۰ آ ـ۳۹۶۱

یك خانواده اروپائی عازم
خارجه یك پیانوی انگلیسی کولارد. کادر متالیك را بمبلغ ۵۵ هزار ریال، سرویس کامل اتاق غذا ـ خوری به انضمام بار ساخت بلژیك را بمبلغ ۴۰ هزار ریال، یك میز کوچك استیل ایتالیائی به مبلغ ۶ هزار ریال، یك قالی عمواوغلی ۱۲ متری نقشه مدرن زمینه لاکی به مبلغ ۳۰ هزار ریال، اجاق گاز سوتر فرانسوی، یخچال کوچك فیلکو، ماشین رختشوئی زانوسی و سایر لوازم منزل را بفروش می‌رساند.
شهر آرا، خیابان دهم، شماره ۱۱، طبقه دوم.
۱ـ۲ آ ـ۶۳۴۲۸

راهنمای پزشکی اطلاعات

دکتر غلامرضا درستکو
طبیب وجراح عمومی
آدرس، عباس آباد خیابان فرح شمالی کوی اهر شماره ۱۴۲

بیماریهای آمیزشی مجاری ادرار
دکتر معانی خیابان فردوسی
مقابل بانك ملی پس انداز

معالجه فلج با روش هموپاتیك
منحصر بفرد در ایران دکتر بهره‌مند سعدی کوچه شمالی نیمه تلفن ۳۰۱۱۷ و ۸۶۳۲۸

دکتر بهروز کمپانی
«متخصص بیماریهای اطفال»
خیابان شاه جنب مسجد سجاد شماره ۲۳۱ تلفن ۶۱۳۹۳۵

تخصص ارتوپدی
دکتر کیوان گوهر درخشان
خیابان کاخ حبوبی ـ کوچه هلالی شماره ۱۱ پذیرائی ۵ تا ۸ بعد از ظهر تلفن ۴۱۷۰۴

دکتر رحمت‌اله سمیعی
متخصص و دیپلمه فاسیونال بیماریهای پوست و آمیزشی از دانشگاه پاریس پذیرائی ۴ تا ۸ بعداز ظهر تخت جمشید جنب چهارراه مهنا.

دکتر گرجی ۳۴۳۸۹ متخصص
بیماریهای آمیزشی خون و انواع کم خونیها از دانشگاه پاریس دروازه دولت

معالجه فلج با روش هموپاتیك
منحصر بفرد در ایران دکتر بهره‌مند سعدی کوچه شمالی نیمه تلفن ۳۰۱۱۷ و ۸۶۳۲۸

دکتر بهروز کمپانی
«متخصص بیماریهای اطفال»
خیابان شاه جنب مسجد سجاد شماره ۲۳۱ تلفن ۶۱۳۹۳۵

تخصص ارتوپدی
دکتر کیوان گوهر درخشان
خیابان کاخ حبوبی ـ کوچه هلالی شماره ۱۱ پذیرائی ۵ تا ۸ بعد از ظهر تلفن ۴۱۷۰۴

دکتر رحمت‌اله سمیعی
متخصص و دیپلمه فاسیونال بیماریهای پوست و آمیزشی از دانشگاه پاریس پذیرائی ۴ تا ۸ بعداز ظهر تخت جمشید جنب چهارراه مهنا.

دکتر گرجی ۳۴۳۸۹ متخصص
بیماریهای آمیزشی خون و انواع کم خونیها از دانشگاه پاریس پذیرائی ۴ تا ۸ بعداز ظهر تخت جمشید جنب چهارراه مهنا.

دکتر معانی خیابان فردوسی
مقابل بانك ملی پس انداز

معالجه فلج با روش هموپاتیك
منحصر بفرد در ایران دکتر بهره‌مند سعدی کوچه شمالی نیمه تلفن ۳۰۱۱۷ و ۸۶۳۲۸

دکتر بهروز کمپانی
«متخصص بیماریهای اطفال»
خیابان شاه جنب مسجد سجاد شماره ۲۳۱ تلفن ۶۱۳۹۳۵

تخصص ارتوپدی
دکتر کیوان گوهر درخشان
خیابان کاخ حبوبی ـ کوچه هلالی شماره ۱۱ پذیرائی ۵ تا ۸ بعد از ظهر تلفن ۴۱۷۰۴

دکتر رحمت‌اله سمیعی
متخصص و دیپلمه فاسیونال بیماریهای پوست و آمیزشی از دانشگاه پاریس پذیرائی ۴ تا ۸ بعداز ظهر تخت جمشید جنب چهارراه مهنا.

دکتر مظهری
داخلی، رماتیسم، الرژی
شمال پارك ساعی ۶۲۰۲۷۹

دکتر دانشگر
امراض مقاربتی و مجاری ادرار سپه مقابل پستخانه تلفن ۳۰۲۴۱۶

دکتر مسدد گواهینامه از آمریکا
درمان قطعی بیماریهای مقاربتی ـ زنان مجاری ادرار دروازه دولت

بیماریهای آمیزشی مجاری ادرار
دکتر احتیاطی دیپلمه از آمریکا
شبه چهارراه پهلوی تلفن ۶۸۴۸۷

دکتر فرنوش تلفن ۴۸۵۵۵
داخلی، پوست، مقاربتی، گواهی نامه از پاریس. امیریه اول منیریه

دکتر اکرامی
همه روزه از ساعت ۵ تا ۷ عصر میدان فردوسی اول ایرانشهر شماره ۴ از بیماران محترم پذیرائی مینماید ضمنا یك جراح و یك ماما در این محل برای پذیرائی از بیماران آمادگی دارند تلفن ۴۹۲۷۸

دکتر عباس جناب‌زاده
امراض مقاربتی و مجاری ادرار خیابان منوچهری مقابل کوچه ژاندارك.

دکتر دانشگر
امراض مقاربتی و مجاری ادرار سپه مقابل پستخانه تلفن ۳۰۲۴۱۶

دکتر مسدد گواهینامه از آمریکا
درمان قطعی بیماریهای مقاربتی ـ زنان مجاری ادرار دروازه دولت

بیماریهای آمیزشی مجاری ادرار
میدان بهارستان خیابان صفی‌علیشاه
دکتر یحیی صدری

بیماریهای معده، کبد، روده
بواسیر بدون عمل جراحی دکتر رفیعی متخصص از دانشگاه پاریس جامی اول کوچه پاریس ۴۸۱۸۹

بواسیر بدون جراحی، فیستول، فیسور بامتد موثر دکتر نیك‌نژاد گرگان جنوبی گرامی پذیرائی عصرها.

دکتر هاشم رستگار ۷۴۸۱۶
درمان زخم معده، روده بامتد جدید فوزیه اول شهناز ۴ تا ۹ شب

ترك تریاك و هروئین
دکتر اسلامدوست حشمت‌الدوله چهارراه گلشن ۴۸۳۲۳ و ۶۱۳۰۶۷

دکتر پولوسا ۴۶۵۸۹
بیماری های آمیزشی و مجاری ادرار خیابان فردوسی شمالی کوچه صادق

دکتر محمود سلامتیان
متخصص بیماریهای قلب از دانشگاه هاروارد آمریکا از مسافرت آمریکا مراجعت وازبیماران محترم پذیرائی مینماید. خیابان شاه اول کاخ شمالی تلفن ۶۸۳۷۲

دکتر صدوقیان تلفن ۶۶۸۹۰
جراح و متخصص بیماریهای چشم عضو انجمن کالج بین‌المللی جراحان
چهارراه پهلوی (سپه)

دکتر سید محمد کاظم طباطبائی
تجریش متخصص و استادیار بیماری های داخلی، میدان سرپل اول مقصودبك تلفن ۸۵۳۵۶

دکتر محمد علی صدیقی
داخلی پوست آمیزشی ترك هروئین تریاك الکل شاه چهارراه فروردین پذیرائی صبح و عصر تلفن ۴۹۵۲۶

دکتر قیصر تلفن ۷۶۵۶۱۴
متخصص فیزیوتراپی از کپنهاك درمان فلج‌ها دردهای عصبی عضلانی ورماتیسم، سیاتیك، تخت جمشید
چهارراه بهار کوچه آفتاب

صاحب امتیاز و مدیر مسئول
عباس مسعودی
خیابان خیام ایران چاپ
چاپخانه اطلاعات تلفن ۳۰۳۹۶۵
تلفنخانه ۳۰۰۱۱ تا ۳۰۰۱۹

برنامه سینماها

آنژلیك ـ سینماسکوپ ـ رنگی ـ میشل مرسیه
گلدن سیتی (۶۱۳۲۶۹) ۱۱ـ ۳ـ ۵ـ ۷٫۱۵ ـ ۹٫۳۰

آخرین نامه ـ بونتی
اونیورسل (۶۶۹۵۳) پاسیفیك (۷۳۳۱۱) ۱۱ـ ۳ـ ۵ـ ۷٫۱۵ ـ ۹٫۳۰ تهران (۳۸۱۶۵) ایران (۳۶۳۵۴) نپتون (۷۶۰۱۳۶) مونت کارلو (۷۹۷۴۱) پاسارگاد (۷۹۲۷۸۲) ۳۰ر۱۰ـ ۱۲ر۳۰ـ ۲ر۳۰ـ ۴ر۳۰ـ ۶ر۳۰ـ ۸ر۳۰ ژاله (۳۰۴۱۲۰) لیدو ـ الوند (۵۵۰۳۸) ۱۰ـ ۱۲ـ ۲ـ ۴ـ ۶ـ ۸

برای پیروزی ـ رنگی ـ سینه‌راما ـ هنری فاندا
آتلانتیك (۶۲۷۱۷۱) ۱۱ـ ۳ـ ۶٫۱۵ ـ ۹٫۳۰

چشم بسته ـ رنگی ـ راك هودسن ـ کلودیا کاردیناله
بولوار (۶۰۲۹۲) ۱۱ـ ۳ـ ۵ـ ۷٫۱۵ ـ ۹٫۳۰

حمله پنهانی ـ رنگی ـ استوارت گرینجر
برلیان (۳۳۵۳۵) ۱۰ـ ۱۲ـ ۲ـ ۴ـ ۶ـ ۸

خشم قهرمانان ـ سینماسکوپ ـ رنگی ـ آنتونیو ساباتو
رادیوسیتی (۴۳۳۲۰) ۱۱٫۱۵ـ ۳٫۳۰ـ ۵ر۳۰ـ ۷ر۳۰ـ ۹ر۳۰ نیاگارا (۶۵۳۰۷) ۱۱ـ ۳ـ ۵ـ ۷ـ ۹ ب.ب (۶۹۶۴۱) ۳۰ر۱۰ـ ۲ـ ۴ـ ۶ـ ۸ـ ۱۰ ادئون (۳۸۱۱۸) ۳۰ر۱۰ـ ۲ر۳۰ـ ۴ر۳۰ـ ۶ر۳۰ـ ۸ر۳۰

دوراز اجتماع خشمگین ـ رنگی ـ ۷۰ میلیمتری ـ
پارامونت (۴۸۳۲۱) ۱۰ر۴۵ـ ۲ر۴۵ـ ۶ـ ۹٫۱۵

دنیای گمشده ـ رنگی ـ سینماسکوپ ـ مایکل رنی
سعدی (۳۶۴۶۸) ۱۰ر۳۰ـ ۲ر۳۰ـ ۴ر۳۰ـ ۶ر۳۰ـ ۸ر۳۰ کاپری (۴۸۴۰۱) ۱۱ـ ۳ـ ۵ـ ۷ـ ۹ پولیدور (۶۴۵۸۵) ریولی (۷۵۷۷۷۷) ۱۱ـ ۳۰ر۳ـ ۳۰ر۵ـ ۷ر۳۰ـ ۹ر۳۰

دره گناه ـ رنگی ـ باربارپارکینز ـ سوزان هیوارد
دیامونت (۶۲۸۴۰۰) ۱۱ـ ۳ ـ ۳۰ر۵ـ ۷٫۴۵ ـ ۹٫۴۵

دامی برای بیگانه ـ استیفن بوید
گلدیس (۶۲۸۷۱۳) ۳ـ۵ـ۷ـ۹٫۳۰ بزبان اصلی

شمشیر سحرآمیز ـ سینماسکوپ ـ رنگی
زهره (۳۰۴۸۰۸) ۳۰ر۹ـ ۳۰ر۱۱ـ ۳۰ر۱ـ ۳۰ر۳ـ ۳۰ر۵ـ ۷ر۳۰ ـ ۹ر۳۰

شهر کوتوله ها ـ رنگی ـ والتربرنان
ماژستیك (۶۸۴۶۱) ۱۱ـ ۳ـ ۵ـ ۶٫۱۵ ـ ۹٫۳۰

شجاعان ـ سینماسکوپ ـ رنگی ـ گریگوری پك
امپایر (۶۲۳۹۴۲) ۱۱٫۱۵ـ ۳ر۳۰ـ ۵ر۳۰ـ ۷ر۳۰ـ ۹ر۳۰ سانترال (۴۸۶۸۶) ۱۱ـ ۳ـ ۵ـ ۷ـ ۹ تاج (۳۳۰۶۴) ۳۰ر۱۰ـ ۲ـ ۴ـ ۶ـ ۸ـ ۱۰ متروپل (۳۹۴۱۰) ۳۰ر۱۰ـ ۲ر۳۰ـ ۴ر۳۰ـ ۶ر۳۰ـ ۸ر۳۰ ایفل (۴۵۳۷۷) ۱۰ـ ۱۲ـ ۲ـ ۴ـ ۶ـ ۸ـ ۱۰

شلیك کن تیرانداز ـ رنگی ـ پیترلی لارس
پلازا (۴۴۲۵۵) رویال (۴۹۷۸۵) ۱۱ـ ۳ـ ۵ـ ۷ـ ۹ مترویل (۱۹۴۱۰) کیهان (۹۲۳۶۰) ۳۰ر۱۰ـ ۲ر۳۰ـ ۴ر۳۰ـ ۶ر۳۰ـ ۸ر۳۰ ایفل (۴۵۳۷۷) ۱۰ـ ۱۲ـ ۲ـ ۴ـ ۶ـ ۸ـ ۱۰ حافظ (۳۴۰۷۴) ۳۰ر۱۰ ۲ـ ۴ـ ۶ـ ۸

شوخی نکن دکترجون ـ رنگی ـ ساندرادی
تخت جمشید (۴۳۵۵۰) ۳ـ۵ـ۷ـ۹

عشوه گر ـ آن مارگرت ـ ویتوریو گاسمن
سینه موند (۴۸۳۲۲) ۱۵ر۱۱ـ ۱۵ر۳ـ ۳۰ر۵ـ ۷٫۴۵ ـ ۱۰

عروس تهران ـ کتایون ـ قائم مقامی ـ شهلا
آسیا (۴۲۹۰۹) ۱۵ر۱۱ـ ۱۵ر۳ـ ۱۵ر۵ـ ۷٫۱۵ ـ ۹٫۱۵
پلازا (۴۴۲۵۵) میامی (۲۴۳۲۹) ۱۱ـ ۳ـ۵ـ۷
۹ رکس (۳۵۲۹۳) همای (۶۹۶۶۴) تیسفون (۹۳۸۸۲) سیلوانا (۳۳۷۷۷) پانوراما (۷۹۳۵۷۰) ستاره (۵۸۷۲۱) المپیا (۹۱۷۹۶) آستارا (۸۴۰۲۲) پرسپولیس (۵۸۱۰۸۳) ۳۰ر۱۰ـ ۳۰ر۲ـ ۳۰ر۴ـ ۳۰ر۶ـ ۳۰ر۸ ری (۲۲۵۷۸) ناتالی (۹۵۴۵۳۴) ۱۰ـ ۱۲ـ ۲ـ ۴ـ ۶ـ ۸

هرگز نمیرمادر ـ سینماسکوپ
مولن روژ (۲۹۲۹) ۱۱ـ ۳ر۳۰ـ ۵ر۳۰ـ ۷ر۳۰ـ ۹ر۳۰ دیانا (۴۷۳۶۵) ۱۱ـ ۲ـ ۴ـ ۶ـ ۸ـ ۱۰ کریستال (۳۷۶۷۵) ۳۰ر۱۰ـ ۲ر۳۰ـ ۴ر۳۰ـ ۶ر۳۰ـ ۸ر۳۰ مهتاب (۴۷۷۷۷) ۳۰ر۱۰ـ ۳ـ ۵ـ ۷ـ ۹ اسکار (۹۵۰۸۹۸) ۱۰ـ ۲ر۳۰ـ ۴ر۳۰ـ ۶ر۳۰ـ ۸ر۳۰

آی باکلاه آی بی‌کلاه ـ نصیریان ـ جعفری ـ انتظامی
تالار ۲۵ شهریور (۲۵۴۴۴) ۸ بعداز ظهر

اشتباه ـ تیر وترکش
البرز (۳۰۴۲۵۸) ۸ر۳۰ـ ۱۲ـ ۳ر۳۰ـ ۷ ـ ۱۰ر۳۰

بی‌خانمان ـ مالاسینها ـ بیسو حیت
دنیا (۳۳۸۱۲) ۱ر۳۰ـ ۲ر۳۰ـ ۴ر۳۰ـ ۶ر۳۰ـ ۸ر۳۰
نادر (۳۹۰۹۵) ۹ـ ۱۱ـ ۱ـ ۳ـ ۵ـ ۷ـ ۹
مراد (۷۳۳۸۲) ۱۰ـ ۱۲ـ ۲ـ ۴ـ ۶ـ ۸
ماندانا (۷۹۹۸۲) ۳۰ر۹ـ ۳۰ر۱۱ـ ۳۰ر۳ـ ۳۰ر۵ـ ۷ر۳۰ـ ۹ر۳۰
رامسر (۵۲۰۶۰) ۹ـ ۱۱ـ ۱ـ ۳ـ ۵ـ ۷ـ ۹
شرق (۵۴۰۲۴) ۱۰ـ ۱۲ـ ۲ـ ۴ـ ۶ـ ۸
جهان (۶۰۳۵۰) ۹ـ ۱۱ـ ۱ـ ۳ـ ۵ـ ۱ـ ۹
کارون (۹۵۱۰۶۵) ۱۰ـ ۱۲ـ ۲ـ ۴ـ ۶ـ ۸
جی (۹۱۲۰۷) ۱۰ـ ۱۲ـ ۲ـ ۴ـ ۶ـ ۸
فلور (۲۸۰۹۶) ۹ـ ۱۱ـ ۱ـ ۳ـ ۵ـ ۷ـ ۹

جهنم زیر پای من ـ فردین
مشعل (۳۳۸۲۶) ۳۰ر۱۰ ـ ۳۰ر۲ ـ ۳۰ر۴ ـ ۳۰ر۶ ـ ۸ر۳۰

حرفه‌ای‌ها ـ سینماسکوپ ـ رنگی ـ لی‌ماروین
پردیس ۳۰ر۱۰ـ ۳۰ر۱۲ـ ۳۰ر

زنان

خانه تکانی عید

روز های آخر هر سال ، روز های پر تلاشی برای خانمهاست خانمها در این روز ها سرشان شلوغ میشود . چون بچه هالباس میخواهند . خانه باید تمیزومرتب باشد و خرید شیرینی و میوه از یکطرف و خلاصه تهیه وسایل هفت‌سین و مراسم‌چهارشنبه‌سوری باعث میشود که روز های آخر سال برای خانمها روز های خسته کننده‌ای باشد .

این روز ها حتی آن دسته از خانمها که در مدت یکسال‌یکبار هم جارو بدست نگرفته‌اند و یا گردگیری نکرده‌اند بی درنگ پیش بند و روسری می بندند و به تمیز کردن خانه مشغول می شوند .

* خانه تکانی قدیم

در قدیم خانمهای خانه نسبت‌به خانه تکانی وسواس‌بیشتری‌داشتند خانم مسنی تعریف میکرد : «باید تمام روپشتی ها شسته میشد . قالیها را اغلب تکان می دادند و بالاتر از همه اینها یکی از زحمات خانم خانه این بود که‌بایدشیرینی را خودش شخصا تهیه میکرد و پختن شیرینی معمولا از روز های اول اسفند در خانه ها شروع می شد . خانمها چند نفری دور هم جمع میشدند . بادام‌می کوبیدند آرد الك می کردند . خمیر آماده میکردند و خلاصه شیرینی را می پختند و این از وظائف خانم خانه بود که برای شیرینی عید نان ـ نخودچی و نان برنجی و باقلوارا تهیه کند .

اما امروزه خانمهای خانه فقط خانه تکانی می کنند و این سنت را پذیرفته‌اند که روز های‌نزدیك عید خانه را تمیز کنند وسایل‌را بیرون بریزند و تمیز کنند .

در خانواده های ایرانی اکنون این خانه تکانی با تغییر شکل اطاقها و متنوع شدن وسایل‌منزل توام است و بعلت پرداختن به مشاغل دیگر کمتر خانمی وقت پیدا میکند که نان خانگی بپزد.

اغلب خانمهای خانه این روز ها پرده های اطاق را تعویض می کنند ، مبل خانه را نو می کنندو خلاصه ریخت خانه را بهم میزنند ولی اگر واقعا برای شما امکان ندارد که اطاق خود را برای سال نو با پرده جدیدی بیارائید همان پرده های قدیم را تمیز کنید و بدانید که تغییر جا دادن مبلهاو گرد و خاك از نقطه‌ای به نقطه‌ای دیگر منتقل شود .

حتی‌الامکان باید سعی کردکه برای گردگیری از کهنه های مرطوب استفاده کرد ولی باید توجه داشت که میز و یا مبل‌هایی را که روی آنها لاك الکل‌زده‌شده پس از تمیز شدن با کهنه‌مرطوب کدر میشود و باید کهنه خشك

صندلیها و یا تغییر مکان تابلو ها و اشیاء زینتی منزل به رفع‌یك نواختی خانه کمك خواهد کرد .

● قالی تکانی

در بعضی محلات که خانه ها کوچك است اغلب اتفاق افتاده‌که فرشها را در کوچه تکان داده‌اند و توجه نمی کنند که همان در و دیواری را که یك روز زحمت‌تمیز کردن آن را بخود داده‌اند باگرد قالی مجددا به شکل اولیه بر می گردد و یا بر اثر اهمال درگرد گیری کهنه خشکی راروی‌وسایل میزنند و این خود باعث میشودکه را خیلی آهسته روی این وسایل بکشید .

* خانه‌تکانی ماهانه

ولی نباید فراموش کرد که خانه تکانی وظیفه هر خانم در هر ماه و هر هفته است و متاسفانه چون فقط سالی یکبار اغلب‌خانه های ایرانی خانه تکانی میشود و تغییر شکل می یابد زحمت خانم خانه در همان یك بار در سال درست دوازده برابر زحمتی است که هر ماه بتدریج متحمل خواهد شد .

اگر خانمی هر روز به خانه‌خود سر کشی کند و هر ماه یك‌خانه تکانی کلی بنماید هم یکنواختی شکل خانه از بین میرود و هم‌لانه های میکروبی درخانه‌بوجودنخواهد آمد و هم دیگر احتیاجی نیست که روز های اسفند را با دلهره و نگرانی و با خستگی به پایان برساند .

عید نوروز ۱۳۴۷

محبوبترین هنرمندان ایرانی در عالیترین برنامه آغاز سال ۱۳۴۷

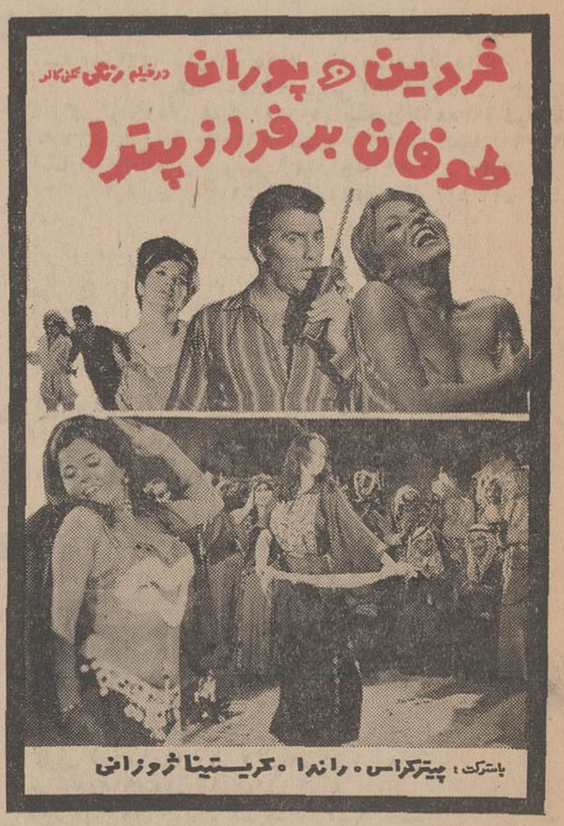

عشق وانتقام و آتش در یك سرزمین دست نخورده حادثه وخشم وهیجان در یك محیط دلهره آور

مرکز پخش دربازار : زندنی ـ رحمانی ـ تیمچه بهرام

کمی هم بخود بیاندیشید

* دراین روز ها که مشغول خانه‌تکانی هستید در فرصت های کوتاهی که بدست میاورید حتی آن لحظه‌ها که در تاکسی نشسته‌اید اعمال و رفتار خودرا در یکسال گذشته‌مورد تجزیه و تحلیل قرار دهید و درست مثل‌یك قاضی برای کارهایی که انجام داده‌اید حکم صادر کنید و باخود عهد ببندیدکه درسال نودر روز های آینده زندگیتان اشتباهات گذشته‌را تکرار نکنید .

* لحظه‌ای بخود بیندیشید . به‌افراد و دوستان و اقوام فکر کنید سایه ها رایك‌یك از مقابل دید خود بگذرانید بدون تردید نسبت به‌هریك از آنها تصوری پنهان دارید سعی کنید تصاویر سیاه و کدر را دوربریزید و از همه تصویری روشن ودوست داشتنی بسازید .

* مگر نه‌اینکه یك زن‌درنقش همسر یا مادر رکن اصلی خانواده بحساب میاید بنابراین بیش‌از هر موجود دیگری میتواند درایجاد صمیمیت ورفاه‌خانواده موثرباشد و بدانیدکه در رفع کدورتها و نگرانیهای خاطری که در خانه بوجود خواهد آمد نقش اساسی دارید با خود عهد کنید که اشتباهات گذشته را تکرار نکنید و باتجدید نظر در اخلاق و رفتار خویش و اصلاح مواردی که طی‌سال کهنه باعث بروز اختلاف در خانواده شده است و همکاری و توافق شوهرتان سال جدید را با خوشبختی و خوشی بیشتری برای خود وخانواده‌تان توام کنید .

ضیافت بافتخارزنان دانشگاهی عراق

دراین عکس بانوان عضوجمعیت‌زنان دانشگاهی عراق و خانم‌دکتر پارسا وعده‌ای از خانمهای عضو جمعیت زنان دانشگاهی ایران دیده میشوند

عصر دیروز ، از طرف جمعیت‌زنان دانشگاهی ایران مهمانی عصرانه‌ای بافتخار گروهی از اعضای جمعیت زنان دانشگاهی عراق که به تازگی به‌تهران آمده‌اند ، در پارك هتل‌داده شد، مهمانان عراقی ۲۲ نفر هستند که۱۴نفر آنان پزشك ، شش نفر مهندس و بقیه در رشته های‌مختلف درجه لیسانس دارند .

دراین مراسم ، خانم دکتر فرخ‌رو پارسای رئیس جمعیت‌زنان دانشگاهی ایران ، در زمینه‌فعالیت‌های ثمربخش زنان دانشگاهی و نقشی که در پیشرفت های اخیر زنان‌ایرانی‌داشته اند ، مطالبی بیان داشت و از این که زنان عراقی در دو سال پیش توفیق یافته‌اند که به تشکیل‌جمعیت زنان دانشگاهی مبادرت ورزند ،ابراز خوشوقتی کرد ...

در ضمن ،چون نماینده پاکستان در سمینار حمایت خانواده، یکی از زنان دانشگاهی آن کشور بشمار میرود ، از طرف جمعیت زنان دانشگاهی ایران‌مراسمی نیزبافتخار او ترتیب‌داده شد ...

هدایای باشگاه بانوان آمریکائی

باشگاه بانوان امریکایی دراین هفته چکی به مبلغ ۲۵۰۰۰ ریال به‌کالج‌دخترانه بیتل‌ویك پروژکتورمخصوص کودکان کرولال به‌آموزشگاه باغچه‌بان اهداکرد .

ایران بیتل از این پول برای اعطای بورس تحصیلی به پنج دانش آموز برجسته استفاده خواهد کرد .

مهاجمین

در انگشتان مهاجمین چه رازی نهفته است ؟

و۷ نیم‌بعدازظهر پنجشنبه

تلویزیون ایران

کانال ۳

کاسپین

سینما گلدن‌سیتی

نمایش دهنده عالیترین فیلمهای برگزیده سال

بهترین برنامه نوروزی‌راتقدیم شما میکند

نوروز ۱۳۴۷

افتخار صنعت سینمای‌ایران فیلمی که خاطره دوران پر افتخار ایران‌را برایتان زنده می کند

محتشم

ایرن

سهیلا

در فیلم

جاده‌زرین سمرقند

رنگی ـ ایستمن کالر

کارگردان : ملك‌مطیعی

تهیه کننده: جمال مجتهدی

هفت سین طلا ۶

جایزه اولین تهران شانس

هفت سین طلا

جایزه دومین تهران شانس

پیکان ۴۷

ومجموعه نفیسی ازبهترین کالاها

روز دیگر

دومین سری

بلیط های اهدائی مخصوص نوروز

قرعه‌کشی میشود.

فروشگاه کیمیا

قسمتی از کالاهای‌موجود خودرا عرضه مینماید

۱ـ انواع تلویزیونهای شاوب لورنس ـ آرتی آی‌وتوشیبا

۲ـ انواع اجاقهای پرسی‌گاز ـ ایران گاز ـ وانیورسال

۳ـ انواع رادیو گرام های استریوفونیك و گرامهای معمولی

۴ـ انواع لباسشوئی های آ ـ ا ـ ك ـ هور ـ گالا

۵ـ انواع یخچالهای برقی ارج ـ فیلکو ـ کلویناتور ـ جنرال الکتریك

برای مشتریان محترم تسهیلا ت‌بیشتری‌را فراهم نموده قبل ازخرید اجناس فوق از فروشگاه کیمیا دیدن نمائید .

فردوسی شمالی ـ شماره ۲۸۶ تلفن های ۳۳۳۹۷و ۳۹۰۳۷

جایزه نوروزی تاید

پول هزار هاتومان پول نقد

هزاران هزار تومان پول نقدجایزه نوروزی تاید . در داخل تمام قوطیهای متوسط تاید، نیمه‌ای از چك ده ریالی، پنجاه ریالی، صدریالی، یکهزار ریالی وده‌هزار ریالی تاید قراردارد . نیمه دیگراین چکها را از داخل قوطیهای متوسط تاید بدست آورید و آنرا به فروشندگان تاید بدهید و پول نقد دریافت دارید.

تاید بیشتر پول بیشتر .

ارزش ستاره‌های تاید بجای خود باقی است.

اقتصاد

دلار درمعرض تهدید

● **آفریقای جنوبی میخواهد طلای خود را بجای لندن در پاریس عرضه کند**

روزنامه شیکاگو تریبون چاپ امریکا درسرمقاله‌امروز خودنوشته است: پس‌از هزینه سنگین جنگ ویتنام، اینك دلار نیز مورد تهدید واقع شده است.

آنچه موقعیت کنونی دلار را تهدید میکند مطلبی‌است که‌اخیرا در مطبوعات اروپائی چاپ شده ودر آن گفته‌شده است افریقای جنوبی درنظر دارد ازاین پس طلای‌تولیدی خود را در بازار پاریس بفروش برساند.

تااین زمان طلای تولید شده در افریقای جنوبی‌دربازار لندن‌فروخته میشود واگر ژوهانسبورك طلای‌خود رادر پاریس‌بفروش برساندضربه‌ای به‌موقعیت دلارو تثبیت نرخ‌طلاوارد خواهد شد.

این روزنامه بااظهار وحشت از چنان پیش‌آمدی به دولتهای ایالات متحده وانگلستان‌هشدار داده‌است تابرای جلوگیری از چنین واقعه‌ای سیاست ضد افریقای جنوبی خودرا تغییر دهند.

نرخ ارز

نوع ارز	خرید	فروش
یك دلار امریکا	۷۵٫۰۰۰	۷۵٫۱۷۵
یك لیره انگلیسی	۱۷۹٫۵۵۰	۱۷۹٫۹۷۰
یکصد فرانك بلژیك	۱۵۱٫۱۳۳	۱۵۱٫۴۸۳
یك فرانك سویس	۱۷٫۲۸۷	۱۷٫۳۲۸
یك فرانك فرانسه	۱۵٫۲۳۹	۱۵٫۲۷۵
یکصد لیر ایتالیا	۱۲٫۰۳۳	۱۲٫۰۶۱
یك فلورن هلند	۲۰٫۸۳۶	۲۰٫۸۸۵
یك مارك آلمان غربی	۱۸٫۸۴۴	۱۸٫۸۸۸
یك کورن سوئد	۱۴٫۵۲۶	۱۴٫۵۶۰
یك کورن نروژ	۱۰٫۵۰۷	۱۰٫۵۳۲
یك کورن دانمارك	۱۰٫۰۷۰	۱۰٫۰۹۴
یك شیلینك اتریش	۲٫۹۰۰	۲٫۹۰۷

۲۰تن طلا در پاریس بفروش رفت

خرید و فروش طلا دربازار های اروپا وارد مرحله‌ای شده است که میتوان گفت بیسابقه است در پاریس روز سه‌شنبه بیش از بیست تن‌طلا بمردم فروخته شد. و در لندن درساعات اول بامداد درحدود پانزده تن طلا خرید و فروش شد. واشنگتن تدارك می‌بیند تا با همکاری هفت کشور عضو صندوق بین‌المللی طلا مقدار زیادی طلابه ارزش ده میلیارد دلار وارد بازار های اروپا کند.

اگر هفت‌کشور عضو صندوق بین‌المللی طلا باخواسته واشنگتن توافق کنند بحران کنونی طلا پایان خواهد یافت.

ولیکن تا تصمیم نهائی اعلام نشده است یورش درخرید طلا همچنان جریان دارد. روز گذشته نرخ سهام معادن طلا دربازارلندن نیز ترقی کرد. افزایش قیمت هر سهم معادن طلاده شلینك بود.

معاون وزارت امور خارجه آمریکا گفت:

پیشرفتهای ایران محیرالعقول است

لوسیوس باتل معاون وزارت امور خارجه آمریکا روز گذشته طی نطقی در کنگره آمریکااظهارداشت که ایران تحت توجهات و رهبری شاهنشاه آریامهر به ترقیات‌بیسابقه و محیر العقولی نائل آمده است و ضمن آن باتل از کنگره آمریکا تقاضانمود برای ادامه کمك های نظامی آمریکا بایران بودجه کافی بتصویب‌برساند.

وی افزود که کمك های اقتصادی آمریکا بایران به پیشرفت برنامه های اقتصادی کشور کمك نموده ولی کمك های‌نظامی‌بلاعوض‌آمریکا بایران اکنون بصورت اعتباربرای خرید اسلحه درآمده است و هدف آن کمك به حفظ امنیت و ثبات‌که لازمه پیشرفت اقتصادی واجتماعی است می باشد.

در سال قبل بعلت پیشرفت های درخشان اقتصادی‌ایران کمك‌آمریکا باین کشور عملا قطع شد.

در حال حاضر کمیته امور خارجی مجلس نمایندگان آمریکا مشغول رسیدگی‌به پیشنهادپرزیدنت جانسن د رمورد برنامه کمك های خارجی برا ی‌سال مالی آینده می باشد.

مقررات‌واردات و صادرات سال آینده مراحل آخر خود را طی میکند

وزارت اقتصاد مشغول تهیه مقررات سهمیه واردات و صادرات کشور برای سال ۱۳۴۷ می باشد متن‌این مقررات تهیه شده و پس از بررسی نهائی در اواخر هفته آینده سیاستی که از لحاظ خط مشی اقتصادی و حمایت فرآورده‌های داخلی‌در سال ۱۳۴۷ در نظر گرفته‌خواهد شد مشخص می گردد.

در اسفند که ماه پایان سال است اصولا گشایش اعتبار جهت‌واردات کالاکاهش می یابد زیرا اغلب بازرگانان وارد کننده پیش بینی میکنند برای بعضی از کالاها حقوق و سودبازرگانی تازه‌ای وضع‌خواهد شد و یابرعکس‌وصول حقوق گمرکی و یاسود بازرگانی بعضی از کالاکم میشود و بهمین جهت سفارشات در این‌موقع به حداقل میرسد.

خرید و فروش ارزو مسکوك در بازار تهران

دلار آمریکائی ۷۷
لیره انگلیسی ۱۸۶
فرانك فرانسه ۱۵٫۷۰
فرانك سویس ۱۷٫۷۰
مارك آلمانغربی ۱۹٫۲۰
دینار عراقی ۱۹۸
دینار کویتی ۲۱۲

* مسکوك

پهلوی ۷۵۰
نیم پهلوی ۳۹۰
ربع پهلوی ۲۰۵

۴۵۰ میلیون دلار طلا مجددا ازآمریکا خارج شد

واشنگتن ـ آسوشیتدپرس ـ از واشنگتن گزارش داد امروز بار دیگر وزارت خزانه‌داری ایالات متحده مقداری‌طلا بارزش چهارصد وپنجاه میلیون دلار برای پشتیبانی از موقعیت طلاو دلار و تثبیت نرخ آن از آمریکا باروپا فرستاد

درمدتی کمتراز چهارماه ایالات متحده برای سومین‌بار مقدارزیادی طلا ازذخیره ملی خود را بخارج فرستاده است تابه‌خریداران‌اروپائی ارائه گردد.

صندوق بین‌المللی پول درآستانه‌انحلال قرار گرفت

اقتصاد جهان

روزنامه محافظه کار دیلی‌تلگراف در شماره‌امروزخودضمن‌سرمقاله‌ای تحت عنوان سیستم پولی‌بین‌المللی مینویسدپایان‌عمرصندوق‌بین‌المللی طلا نزدیك است‌و چنین‌بنظرمیرسد که‌این مرکز پولی بیش‌از این فعالیت نخواهد داشت بلکه بجای آن بازار آزادی برای معاملات‌طلا بوجود خواهد آمد، اگر چه این امر نیز نمیتواند مشکلات جهانی پول را حل کند و ممکن است در بازار آزاد نرخ طلابالاتر برود واین فلز گرانبها در دست بازرگانان قرار گیرد معهذا چنین پیداست که آمریکا بیش‌از این قادر نیست‌نرخ طلا را ثابت نگاهداشته سیستم بین‌المللی پول را تحت تسلط‌خود حفظ کند.

محاصره‌اقتصادی رودزیاراازپای‌درمی‌آورد

مجازات اقتصادی‌رودزیا ازطرف سازمان ملل‌متحد، اقتصاد این کشور را بابحران شدیدی روبرو کرده است. توتون که مهمترین کالای صادراتی این کشور است دیگر خریدار ندارد و رژیم یان‌اسمیت هرچندگاه‌یکبار نرخ‌توتون را تنزل میدهد. هفته گذشته‌وزیر کشاورزی رودزیا از کشاورزان توتون‌کار خواست تانرخ هر کیلو گرم توتون رامعادل ۱۲ ریال کاهش دهند امروز کشاورزان توتون‌کار رودزیا متفقا به جرج‌رولاند وزیر کشاورزی این کشور رای‌عدم‌اعتماد دادند.

خرید طلا درسویس ۲۰ برابر شده‌است

یونایتدپرس ـ یك مقام رسمی بانك مرکزی سویس امروز گفت وضع طوری است که فقط باکلمات نمیتوان سرنوشت دلار را تحت کنترل‌قرارداد بلکه‌عمل لازم‌است، وی گفت پس‌از اعلامیه‌روسای بانك های‌مرکزی کشورهای‌عضوصندوق بین‌المللی طلا، خریداران طلا۲۰ برابر شده‌اند.

درصورت پرداخت بدهی تا پایان سال جاری

جرائم مالیاتی مودیان بخشوده میشود

مالیات

سخنگوی وزارت دارائی گفت: دراجرای دستور وزیردارائی کلیه جرائم مالیاتی کسانیکه تاپایان‌سال جاری‌بدهی قطعی شده مالیاتی‌خود راتصفیه نمایند بخشوده خواهد شد.

برای اینکه مودیان مالیاتی در این‌فرصت‌کوتاه بتوانندازبخشودگی جرائم استفاده نمایند ادارات‌دارائی صبح و عصر، حتی در روز های تعطیل جمعه ۲۵و دوشنبه۲۸اسفند ماه‌آماده انجام‌امورمراجعان‌خواهند بود.

وصول مالیاتها

سخنگوی وزارت دارائی اطلاع داد وصولی کل مالیاتها توسط‌وزارت دارائی در یازدهه سال جاری بالغ بر ۱۷ میلیارد و ۵۳۷ میلیون ریال می‌باشد که نسبت بمدت مشابه سال ۴۵ بیش از یك میلیارد و۶۷۸ میلیون ریال افزایش یافته است.

سرمایه‌گذاری مشترك‌درکارخانه نهیه گوگرد

بقرار اطلاع یك کارخانه تهیه گوگرد از گاز طبیعی با سرمایه مشترك ایران و ترکیه و پاکستان احداث‌می شود ظرفیت این واحد بزرك صنعتی ۵۰۰ هزار تن‌گوگرد در سال خواهد بود محل نصب این کارخانه در جنوب ایران می باشد.

طرح ایجاد واحد مزبور در حال حاضر مورد بررسی نهائی کمیته صنایع کشور های عضو منطقه قرار گرفته و بواسطه احتیاجات روز ـ افزون سه کشور بخصوص احتیاجات ایران، پیش بینی میشود طرح مذکور قبل از سایر طرحهای مشترك به مرحله اجراء درآید.

افزایش پس‌اندازها

موجودی کل حساب های پس انداز در بانك ملی ایران در پایان بهمن ماه ۱۳۴۶ بالغ‌بر ۱۵ میلیارد و۴۱۴ میلیون ریال گردیده و نسبت به جمع کل موجودی های پس انداز در آخر دیماه۱۳۴۶ مبلغ ۱۶۱٫۵ میلیون ریال و نسبت بمانده آخر بهمن‌ماه سال ۱۳۴۵ بیش از ۱۹۲۵ میلیون ریال افزایش نشان میدهد

انك فلزات گرانبها

اداره انك فلزات‌گرانبهاوابسته بموسسه استاندارد اطلاع‌داد که در هفته گذشته تعداد ۱۴۶ قطعه طلا بوزن ۸۳۵۴ گرم و صد قطعه‌نقره بوزن ۲۰ کیلو گرم به اداره انك فلزات گرانبها ارجاع گردیده که ازاین مقدار تعداد ۹۱ قطعه نقره و ۳۲قطعه طلا علامت گذاری و بقیه دارای عیار مطابق‌استاندارد نبوده است.

کارخانجات صنعتی زُخ

سازنده مدرن‌ترین لوازم فلزی

تحولی درنوسازی آشپزخانه ایجادنموده است

تخت طاوس نبش فرح تلفن ۷۹۷۹۹-۷۵۰۶۵

آ-۶۳۹۶۲ «تبلیغات کسری»

ماشین تحریر

اُپتیما

Optima

ماشین تحریر اُپتیما، در اندازه های کیفی و رومیزی بانرده های ۲۴-۲۵-۳۲-۴۷-۶۷ سانتیمتر

ماشین‌تحریر اُپتیما، با تضمین‌یکسال تعمیرات وسرویس مجانی و لوازم یدکی

ماشین تحریر اُپتیما، بزبانهای فارسی ـ انگلیسی ـ روسی ـ فرانسه وارمنی

ماشین تحریر اُپتیما، نرده‌های متحرك‌داردوبایك ماشین میتوان کوچکترین اندازه های کاغذ تا۶۷ سانتیمتر را ماشین کرد

ماشین تحریر اُپتیما، خوش خط، محکم و راحت باتعمیرگاه کاملا مجهز در مرکز شهر

اُپتیما

با اینهمه مزایا، ارزانترین ماشین تحریر فارسی و لاتین در ایران است

نماینده انحصاری ـ شرکت سهامی بازرگانی آرین تلفن ۵۳۹۲۱٫۵

برای خرید اقساطی به‌نمایشگاه وتعمیرگاه اُپتیما خیابان اکباتان جنب وزارت فرهنگ مراجعه فرمائید

هفت سین طلا

جایزهٔ اولین قهرمان شانس

هفت سین طلا

جایزهٔ دومین قهرمان شانس

پیکان ۴۷

ومجموعه‌نفیسی ازبهترین کالاها

روز دیگر

دومین سری

بلیط‌های اعانهٔ ملی مخصوص نوروز

قرعه‌کشی میشود

هفت روز فوتبال

ایتالیا: سقوط وحشتناك برای ناپل
پرتقال : بنفیکا همچنان برتر از همگان
آلمانی غربی : سرانجام نورمبرك صدرنشین هم تسلیم شد !
سویس : گراشوپرزدرراه سقوط
اسپانیا : بارسلون در تعقیب رئال
انگلستان : همه چیز تحت‌الشعاع تاپ اتحادیه فوتبال

* ایتالیا : تیم فوتبال « ناپل » که پر تماشاگر ترین تیم ایتالیا می باشد و معمولا همیشه در زمین خود یکصد هزار تن تماشاگردارد پس از مساوی (۱ـ۱) هفته پیش خود با « سامپدوریا » این هفته در مقابل تیم «فیورنتینا» که در مقام پنجم جای دارد با نتیجه (۰ـ۳) مغلوب شد و این شکست غیر منتظره ناپل شکفتی بزرك بیست و سومین روز بازیهای باشگاهی ایتالیا بود . هر چند که تیم قهرمان بازیها ، «آ.ت.میلان» بر خلاف شکست هفته پیش خود این هفته با نتیجه (۰ـ۳) درمقابل «سامپدوریا » پیروز گردید .نتایج تمام بازیهای این هفته از این‌قرار است .

آتلانتا ۲ ، مانتو ۰ـ فیورنتینا ۳ ، ناپل ۰ـ انترمیلان۳، برشیا۰، جونتوس ۲، کاگلیاری۰ـلانروسی۰ رم ۰ـ آ.ت.میلان۳، سامپدریا ۰ـ بولون ۳، اسپال ۱ـ وارز ۰ ـ تورینو ۰ـ

جدول رده بندی تیمها در پایان بیست و سومین روز

۱ـ	آ.ت.میلان	۳۴امتیاز
۲ـ	وارز	۲۸ امتیاز
۳ـ	تورینو	۲۸ امتیاز
٤ـ	ناپل	۲۷ امتیاز
٥ـ	فیورنتینا	۲٦امتیاز
٦ـ	انترمیلان	۲٥امتیاز

* پرتقال : نوزدهمین روز مسابقات باشگاهی پرتقال ، یك نتیجه حیرت‌انگیز در بر داشت و آن شکست تیم نخست جدول ، «اسپورتینك » از تیم «براگا» بود در این مسابقه «براگا » موفق‌شد (۱ـ۳) تیم پیشروی مسابقات را شکست دهد وهمین شکست غیر منتظره اسپورتینك وپیروزی (۰ـ۲) بنفیکا بر «لیکسوس » بار دیگر تیم بنفیکا را در صدر ودر کنار اسپورتینك قرار داد و حالا هر دوی این تیمها با ۳۱ امتیاز مقام اول را دارا می باشند ، ولی کدام یك دیگری را عقب خواهد گذاشت باید منتظر مسابقات‌هفته های بعد باشیم . نتیجه تمام ـ مسابقات این هفته از این قرار است .براگا ۳ ، اسپورتینك ۱ـ دانشگاه ۱ ،پورتو ۱ ـسانجوانس ۲، وارزیم ۰ـ سی .یو.اف ۱ ، گیمارز ۱ـ تیرسنس ۳ ،باریرنس ۲ـ بنفیکا ۲، لیکوس۰ـ بلانانس ۲، استوبال ۲

رده بندی جدول در پایان نوزدهمین روز :

۱ـ	بنفیکا	۳۱ امتیاز
۲ـ	اسپورتینك	۳۱امتیاز
۳ـ	پورتو	۲۷ امتیاز
٤ـ	دانشگاه	۲٥امتیاز
٥ـ	استوبال	۲٤امتیاز

* آلمان غربی: تیم فوتبال«دورمبرك» که‌هفته‌هاهمچنان بدون‌شکست‌جاده قهرمانی را طی میکرد ، بالاخره‌این هفته در مقابل تیم «شالك» تیم چهاردهم جدول توقف کرد و باتمام فداکاری که بازیکنان این تیم در مسابقه‌با«شالك» ازخود نشان‌دادند، نتیجه پایان وقت (۲ـ۳) بسود تیم «شالك» بود. نورمبرك باوجودیکه دوامتیاز دراین هفته از دست داد ولی همچنان با ۳٥ امتیازی که‌دارد وچهار امتیاز پیشی‌ازتیم دوم جدول، مونشن گلادباخ در صدرجای دارد. نتیجه دیگری که‌دنیای فوتبال‌آلمان رادراین هفته در حیرت فروبرد ، نتیجه مساوی (۱ـ۱) تیم هامبورك باتیم «دورتموند» بود ، چه «او وه‌ـ زیلر» ستاره تابناك تیم ملی‌آلمان ویارانش بامید برد صددرصدمقابل دروتموند صف کشیده بودند ولی این‌تیم که‌در جای دهم جدول قرار دارد، در مقابل یك گلی که نیمه اول بازی خورده بود، درنیمه دوم یك‌گل نصیب هامبورك کردوباین ترتیب هامبورك نیز اینهفته یك امتیاز از دست داد . نتایج تمام مسابقات این هفته ازاین قراراست.

شالك ۳، نورمبرك ۲ـبورسیا دورتموند،۱، هامبورك۱ـ هانوور ۱، مونشن گلادباخ ۱ ـ بایرن ۳ ، فرانکفورت ۰ـ دویزبورك ۲، مونیخ ۱ـکسرسلوترن۲، اشتوتکارت۳ـ کارلسروهه ٥، نوئنکریشن ۱ـبرم ۳، کلن ۱ـ

رده‌بندی جدول در پایان بیست‌و پنجمین روز

۱ـ	نورمبرك	۳٥ امتیاز
۲ـ	مونشن گلادباخ	۳۱ امتیاز
۳ـ	بایرن	۲۹ امتیاز
٤ـ	برم	۲۹ امتیاز
٥ـ	کلن	۲۸ امتیاز

*سویس:تیم‌فوتبال «گراشوپرز» که‌تاهفته پیش تنها درصدر جای داشت، باشکستی که‌در پانزدهمین روزبازیها در مقابل تیم «جوانان» نصیبش شد . بحکم اجبار در مقام نخست باتیم«لوگانو» شریك‌گردید ولی باضعفی که در بازی این هفته «گراشوپرز» بچشم میخورد ، در هفته های بعد باید شاهد سقوط‌این تیم ازصدر جدول باشیم .نتایج‌تمام بازیهای این هفته ازاین قراراست.

بال ۲،سیون ۲ـ بلینزون ۳ ، لوزان ۱ـبین ٥،شودوفن۲ـ جوانان ۲،گراشوپرز ۱ـلوسرن ۱،گرانجز ۰ـلوگانو ۱، سروت ۰ـ نوجوانان ۱، زوریخ۱ .

رده‌بندی جدول در پایان پانزدهمین روز :

۱ـ	لوگانو	۲۲ امتیاز
۲ـ	گراشوپرز	۲۲ امتیاز
۳ـ	بال	۲۰ امتیاز
٤ـ	زوریخ	۱۸ امتیاز
٥ـ	لوسرن	۱۸ امتیاز

اسپانیا: بیست و چهارمین روز مسابقات فوتبال قهرمانی‌باشگاه‌های اسپانیا بایك آرامش نسبی به‌پایان رسید ، چه در حالیکه تیم بارسلون بازی‌خودرا انجام نداد ، تیم رئال براحتی تیم سابادل رابا نتیجه ۰ـ۲ مغلوب کرد . فقط تیم والنس‌سومین تیم جدول ، در این هفته نتوانست دو امتیاز خودرا بدست آورد چون درمسابقه باتیم سویل ۰ـ۲ مغلوب این تیم گردید . نتایج تمام بازی های این هفته ازاین قرار است .

رئال سوسیداد۲ـ آتلتیکو مادرید۰ رئال مادرید ۲ـ سابادل ۰ـ مالاگا۰ بیتس سویل ۰ـ سویل ۲ـ والنس۰ پونتو دراز۳ـرکوردو۱۱ـ ساراگوز۱ اتلتیکو بیلبائو ۰

جدول رده بندی در پایان بیست و چهارمین روز

۱ـ	رئال مادرید	۳٤امتیاز
۲ـ	بارسلون	۳۰امتیاز
۳ـ	والنس	۲۹ امتیاز
٤ـ	لاس پالماس	۲۸ امتیاز
٥ـ	اتلتیکو مادرید	۲۸ امتیاز
٦ـ	بیلبائو	۲۷ امتیاز

انگلستان : از مسابقات سی‌ویکمین روز بازی های باشگاهی اسکاتلند دراین‌هفته‌فقط‌دومسابقه انجام شدو این بعلت درگیری سایر تیم هابا مسابقات کاپ قهرمانی اتحادیه فوتبال انگلیس بود .

در دو مسابقه انجام شده ، منچستر سیتی ۳ـ۱ بر تیم گاونتری پیروز شد . گلهای این‌مسابقه که‌درحضور ۳۳۲۱۰ نفر انجام گردید توسط سامربی ، بل و یانك برای منچستر سیتی و تودور برای‌گاونتری به‌ثمر رسید. نتیجه نیمه اول بازی ۰ـ۱به سود منچستر سیتی بود . در دومین مسابقه تیم وولوز ۱ـ۲ ساندرلندرا شکست داد. نتیجه نیمه اول بازی که در حضور ۳۱۸۷۱نفرتماشاگر انجام گردید ۱ـ۱ مساوی بود .گل های وولوز توسط دوگان و کنینك (از روی نقطه پنالتی) وگل‌ساندرلند توسط هروه زده شدبا وجوداین دو

ارسنال با برمینگهام یك ، یك مساوی شد

ورزشی اطلاعات

یك بازی جالب

از میان بازیهای بسکتبال که اخیرا بین آموزشگاه های نواحی آموزش و پرورش تهران انجام‌شد بازی‌روز گذشته دبیرستان کوشش مریم درمقابل‌رضا شاه کبیر بسیار جالب و تماشائی بود .

این دوتیم که‌در ناحیه ۲ بازی میکنند و بعدا یکی‌از آنها با برندگان سایر نواحی‌بازی‌خواهد کرد ازسایرتیم‌های آموزشگاهی قوی‌تر بنظر میرسند و تصورمیرود قهرمان بسکتبال دبیرستان های دخترانه تهران یکی ازآن دوباشد.

بازی در ساعت ٥بعداز ظهر با حرارت زائدالوصفی شروع شد . هردوتیم دارای تکنیك‌قوی وفعالیت فوق‌العاده بودند . پاپیای یکدیگر بالا می‌آمدند و بالاخره تیم رضا شاه کبیر که‌از ابتدا غالبا دوامتیاز جلو بود بر حریف نیرومند خود کوشش مریم بانتیجه ۲۲بر ۲۰ پیروز شد .

این دوتیم روی نتایج قبلی یك بار دیگر در مقابل‌هم قرار میگیرند وباحتمال قوی هرکدام پیروزشوند در مسابقات نهائی‌نیز پیروز خواهند گردید .وبمقام قهرمانی دبیرستان های دخترانه تهران میرسند .

بازی انجام شده جدول رده بندی بازی‌های دوره‌ای باشگاه های انگلستان در سی‌و یکمین روزازاین قرار است .

۱ـ	منچستریونایتد	٤۳ امتیاز
۲ـ	منچستر سیتی	٤۱ »
۳ـ	لیدز	٤۱ »
٤ـ	لیورپول	۳۹ »
٥ـ	نیوکاسل	۳٦ »
٦ـ	توتنهام	۳۳ »

اوج هیجان مسابقات فوتبال‌این هفته‌مربوط به‌بازیهای جام‌قهرمانی اتحادیه فوتبال انگلیس است.چون پس‌از بدست آمدن این نتایج : آرسنال ۱ ، برمینگهام ۱ ـاورتون ۲ ، ترانمر۳ ـ لیدز ۲ ، بریستول سیتی ۰ ـ پورتسموت ۱ ، وست برومویچ ۲ـ روترهام۱، لیسستر۱ـ شفیلدونزدی۲ ،چلسی ۲ـتوتنهام۱ لیورپول ۱ ـ وستهام ۱ ، شفیلد یونایتد ۲ اکنون‌چهار تیم اورتون، لیدز،شفیلدیونایتد ووست‌برومویچ عملا خودرا در دوریك چهارم‌نهائی این‌بازیها می‌بینند (مسابقات‌حذفی است) درحالیکه هشت تیم دیگربا نتایج مساوی بدست آمده برای راه‌یافتن بدوریك چهارم نهائی‌باید درانتظار بازی بعد خود باشند .

فروشگاه بزرگ ایران

FOROUSHGAHE BOZORGE IRAN
فروشگاه بزرگ ایران
IRAN DEPARTMENT STORE

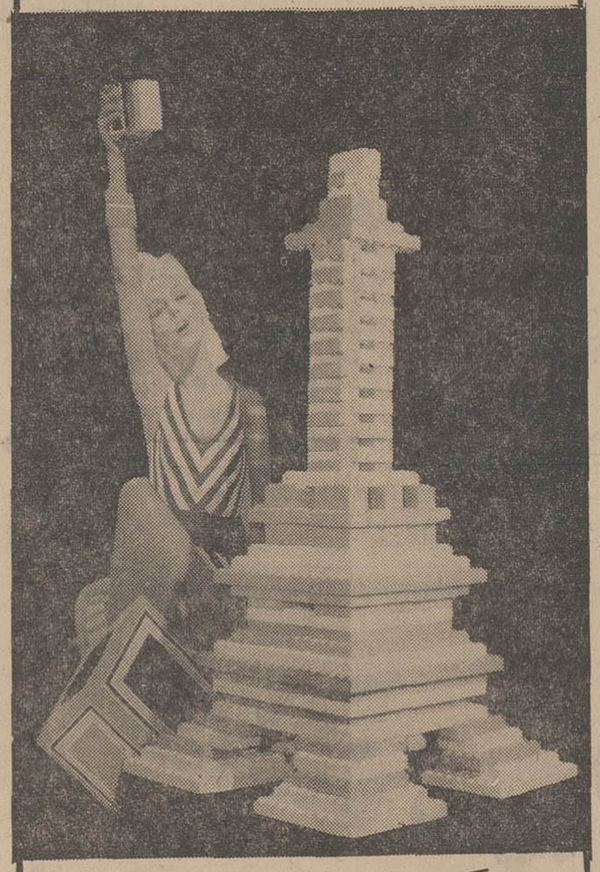

لگو LEGO
اسباب بازی برای همه
۳۲ قطعه ۲٤٥ ریال

واکنون:
اطلاعات بانوان
در ۲ مجله
مجله بزرگ ۱۲۸ صفحه
مجله کوچك ٦٤ صفحه
۱۹۲ صفحه مطلب خواندنی ، برگزیده‌آثار برجسته ترین نویسندگان‌ومترجمان‌ایران:
رپورتاژ ـ داستان ـ صفحات مد ـ سینما ـهنر دانستنی های زندگی ـ مسابقات جالب ـ با متجاوز از ٤۰ صفحه رنگی
شمارهٔ نوروز اطلاعات بانوان
بضمیمهٔ «مینی مجله»
صبح همین شنبه در سراسر ایران منتشر میشود

مهاجمین
سیاره‌ای که مهاجمین در آن زندگی میکنند درحال‌نابودی است وآنهاکره زمین رابرای سکونت‌انتخاب کرده‌اندبهمین جهت پیش قراولان خود را برای فراهم ساختن مقدمات تسخیر کره زمین و نابودی افرادبشربسوی‌مافرستاده‌اند
۷و نیم‌بعدازظهر پنجشنبه
تلویزیون ایران
کانال ۳
کاسپین

قابل توجه مرخداران محترم
۱ـ جوجه لگهورن سفید مخلوط ۱٤ ریال
۲ـ جوجه گوشتی-هیپکو از هلند ۱۹ ریال
۳ـ انواع جوجه های تخمی خارجی از یك روز تاپنج ماه
آدرس ـ خیابان تخت‌جمشید پشت شرکت ملی نفت ایران خیابان رودسر شماره ۷۹
تلفن ٤٤۷۱٥
بازرگانی کمالی
آ ـ ٦٤۰۲۲

هفت سین طلا
جایزهٔ اولین قهرمان شانس
هفت سین طلا
جایزهٔ دومین قهرمان شانس
پیکان ٤۷
ومجموعه نفیسی ازبهترین کالاها
روز دیگر
دومین سری
بلیط های اعانهٔ ملی مخصوص نوروز
قرعه‌کشی میشود

هدیه برای کسانیکه درباره اشیاء شخصی خود غرور خاصی احساس می کنند

پارکر ۷٥
از نقرهٔ استرلینگ
پارکر ۷٥ آخرین سرحد کمال دزمرغوبیت خاص محصولات پارکر است وبه چند دلیل تملك آن موجب غرور وافتخار میباشد
نخست جلوه دل‌انگیز آنست. زیبائی شگفت‌انگیزی.
که نقره استرلینگ وحکاکی عمیق ومنحصربفرد به‌آن میبخشد، توصیف ناپذیراست ونوك قلم طلای ۱۴ عیار
یکی دیگرازخصوصیات برجسته‌آنست. دوم هنگامی که خودنویس را دردست میگیرید سنگینی‌آن بی‌اختیارشمارا تحت تأثیرقرارمیدهد. وسومین دلیل شیوه کار آنست.
صاحب این خودنویس میتواندآنرا با طریقه
نوشتن خود هم‌آهنگ سازد واین امربا یك سرقلم
قابل تنظیم وفرورفتگی مخطط جای انگشتان عملی میگردد
وبدینوسیله باآن به راحتی وآرامی مینویسید.
پارکر ۷٥ هدیه‌ایست که بصورت شیئی نفیس وافتخارآمیز درمیآید.
PARKER
پارکر سازنده مطلوبترین قلمهای جهان
شرکت سهامی ادکا نمایندگی محصولات پارکردرایران
خیابان سپهبد زاهدی (فیشرآباد شمالی) شماره ۲٤٥ تلفن ٦۲٦۳۰٤
دارای سرویس مجهزبرای قلمهای پارکر و اورشارپ میباشد

خبرهای روز

پایان سمینار وضیافت دیشب

دیشب از طرف انجمن بهداری تهران به افتخار مدیران کل بهداری استان ها ضیافتی به شام در هتل هیلتون برپابود که در آن آقای دکتر شاهقلی وزیر بهداری تیمسار صفاری شهردار تهران ، معاونین و مدیران کل وزارت بهداری شرکت داشتند.

مدیران کل بهداری استان ها برای شرکت در جلسات سمینار انقلاب اداری وزارت بهداری به تهران آمده‌اند . این سمینار امروز به کار خود پایان داد.

تلقیح نوبت سوم فلج اطفال شروع شد

خبرنگار بهداشتی ما گزارش میدهد نوبت دوم تلقیح فلج اطفال بپایان رسید و نوبت‌سوم آن‌شروع شد .

در فروردین ماه تلقیح خوراکی فلج اطفال پایان میابدو کودکان تهران در مقابل‌این بیماری‌مصونیت پیدامی کنند.

باین ترتیب تهران در شمار تعداد معدودی از شهر های‌پیشرفته جهان در می آید که تلقیح ضد فلج اطفال در آن به‌صورت‌عمومی اجراشده‌و کودکان مصونیت پیدا کرده‌اند.

معاون دبیرکل سنتو در وزارتخارجه

آقای‌مقبول‌حسین معاون‌دبیرکل سنتو که هم‌اکنون درایران بسر میبرد با دکتر خلعتبری معاون سیاسی وزارت‌امورخارجه وروسای ادارات اطلاعات و مطبوعات این وزارتخانه ملاقات کرد .

مسابقه فوتبال

ساعت ۳ بعداز ظهرفردا مسابقه فوتبال بین تیم ارتش شاهنشاهی و تیم ارتش کویت‌در استادیوم‌امجدیه برگزار میگردد .

بازپرسی از دکتر امینی

عصر دیروز بازپرس‌دیوان کیفر بیش‌از دوساعت در کاخ‌دادگستری از آقای دکتر امینی تحقیق کرد. این سومین باری‌است که ازآقای دکترامینی در دیوان کیفر تحقیق میشود .

انتخابات نظام پزشکی

از طرف وزارت بهداری به انجمن هیئت نظارت بر انتخابات نظام پزشکی اطلاع داده شد که روز شانزدهم فروردین انتخابات نظام پزشکی در تهران انجام می شود.

نمایشگاه نقاشی

صبح امروز نمایشده نقاشی دانشجویان دانشکده دامپزشکی وسیله رئیس این دانشکده‌افتتاح‌شد دراین نمایشگاه ۹۴ نقاشی از رضاشاه کبیر ، شاهنشاه آریامهر علیاحضرت شهبانو ، والاحضرت ولایتعهد وجمعی ازشخصیتهای مهم دنیا، هنرمندان ایران‌وجهان‌بمعرض تماشا گذاشته شده است .

نمایشنامه

ساعت ۷ بعدازظهرفردانمایشنامه «پیرپاتلن » به مناسبت روزجهانی تئاتر در تالار دبیرستان رازی‌جاده پهلوی بالاتر از سه‌راه ونک

۲ میلیون خانوار زارع بعضویت شرکتهای تعاونی در می‌آیند

مراسم خاتمه کلاس آموزشی‌دو ماهه ۲۰۰ نفر از کارمندان‌وزارت اصلاحات ارضی و تعاون روستائی با حضور آقای دکتر ولیان وزیر وزارتخانه مذکوربرگزارشد‌این‌عده جهت خدمت در سطح‌روستا ها و تشکیل شرکت های‌تعاونی‌روستائی درسال ۱۳۴۷ در مدت دو ماه گذشته در دانشکده بازرگانی مشغول اخذ تعلیمات لازم بودند .

*** یك میلیون خانوار**

وزیر اصلاحات ارضی و تعاون روستائی ضمن اشاره به سنگینی وظایف محوله بوزارت اصلاحات ارضی وتعاون روستائی خطاب به کارمندان نامبرده اظهار داشت که درحالی که‌در حدود یك میلیون خانوارروستائی باعضویت در حدود ۸۰۰۰ شرکت تعاونی روستائی از مزایای‌عضویت‌دراین قبیل‌شرکت‌ها برخوردار میباشند‌درحدود‌دومیلیون خانوار روستائی‌هنوز به علت‌تشکیل نشدن شرکت های تعاون روستائی از عضویت این قبیل شرکت ها برخوردار نیستند و در این جااست که‌وزارت اصلاحات ارضی وتعاون روستائی باید بابسیج کلیه‌امکانات مملکتی وسعی وتلاش شبانه‌روزی مامورین وزارت اصلاحات ارضی و تعاون روستائی موجبات عضویت این تعداد خانوار روستائی‌را حداکثر تا خاتمه مدت برنامه‌چهارم در شرکت های تعاون روستائی فراهم نماید.

آرامگاه رضاشاه کبیر گلباران شد

صبح امروز بمناسبت سالروز تولد رضاشاه کبیروروز کارگرنمایندگان کارگران و اعضای سندیکا های کارگری یك دمونستراسیون بزرك ترتیب دادند.درعکس بالا کارگران ورزشکار دارویخش که درتظاهرات خیابانی امروز شرکت داشتنددیده میشوند .

بقیه‌از صفحه اول

*** افسران ارتش**

اداره روابط عمومی ستاد بزرك ارتشتاران اعلام داشت ساعت ده بامداد امروز فرخنده زاد روز اعلیحضرت رضاشاه کبیر ازطرف ارتش شاهنشاهی برای سپاس و بزرگداشت این روز خجسته آئین باشکوهی درالاشت‌زادگاه آن‌سردار بزرك و بانی ایران نوین برگزار شد .این مراسم برای نخستین‌بار انجام گردید .

کارگران‌ایران وابسته به‌حزب ایران‌نوین صبح امروز بمناسبت روز کارگران وسالروز تولدرضاشاه کبیر طی یك تظاهرات باشکوهی پیکره رضاشاه کبیر را درمیدان۲۴ اسفند گلباران کردند .

*** تجلیل از سردار بزرك**

ازساعت ۹صبح هزاران‌نفر کارگر وابسته به‌حزب ایران نوین بمنظور بزرگداشت خدمات رضاشاه کبیرو تجلیل ازفداکاریهای آن سردار بزرك درراه سعادت مردم ایران دمونستراسیون‌باشکوهی‌ترتیب‌دادند تظاهر کنندگان باصفوف منظم از میدان‌امجدیه به‌حرکت درآمدند . درپیشاپیش واحد های‌مختلف‌سندیکا های کارگری ، کارگران ورزشکار بالباس مخصوص و دسته موزیك‌خود حرکت می‌کردند پشت سرآنها نمایندگان کارگر مجلس شورای ملی دبیران سندیکاها ونمایندگان اتحادیه‌های کارگری ایران وواحد های کارگری استان تهران‌درحالی که شعارهای میهنی وپرچم های‌سه رنك‌ایران و عکس‌هائی ازشاهنشاه آریامهر و علیا حضرت شهبانو در دست داشتند درمسیر تعیین شده‌رژه رفتند . این عده بترتیب خیابان روزولت ، تخت جمشید ، فیشرآباد، میدان فردوسی ، چهارراه‌استانبول، نادری ، شاه ، چهارراه‌شاه، ۳۰متری را تامیدان ۲۴اسفند پیمودند و در میدان پیکره‌رضاشاه کبیررا گلباران کردند .

*** معلمان**

بمناسبت‌سالروز تولداعلیحضرت رضاشاه کبیر ساعت ۹ونیم بامداد امروز آقای دکتر هدایتی وزیر آموزش و پرورش باتفاق معاونان مدیران کل وروسای ادارات این وزارتخانه تاج گل بزرگی نثار آرامگاه اعلیحضرت رضاشاه کبیر نمودندهمچنین‌بهمین مناسبت کمیته معلمان تهران نیزتاج گل بزرگی نثار آرامگاه کرد .

آقای دکتر ولیان وزیر اصلاحات ارضی و آقای دکتر حسن زاهدی وزیر کشاورزی نیز صبح امروز بمناسبت سالروزتولد رضاشاه کبیر در آرامگاه حضور یافتندو تاجهای گل نثار کردند .

بمناسبت سالروز تولد اعلیحضرت رضا شاه کبیرامروز جمعی ازقضات دادگستری باتفاق‌معاونان ومدیران کل و روسای این وزارتخانه تاج گلی نثار آرامگاه سردار تاریخ ایران کردند .

معاونین و مدیران کل وزارت اصلاحات ارضی‌و وزارت کشاورزی نیز در این مراسم حضورداشتند .

۴۰ نفر از روسا و کارمندان ادارات خوزستان ازکار برکنار شدند

بدستور بازرسان اعزامی کل کشور به خوزستان چهل نفراز روساو کارمندان ادارات‌دولتی آبادان اهواز و خرمشهر ازکار برکنار شدند این‌عده عضوادارات بندر، گمرك ، شهرداری ، آموزش و پرورش ، ثبت اسناد ، بهداری، دارائی وسازمان آب‌خرمشهر بودند.

گزارش خبرنگار مادر آبادان حاکیست ، برکناری این چهل نفر ، صبح امروز در یك جلسه مصاحبه مطبوعاتی که درداد گستری آبادان تشکیل گردید وسیله بازرسان اعزامی اعلام شد

مذاکرات نفت پایان یافت

بقیه از صفحه اول

بعد ازظهر دیروز پایان یافت

همانطوریکه دیروز اطلاع دادیم آقای دکتر اقبال ریاست این‌جلسه را بعهده داشت و باوجودیکه‌تفاهم بیشتری پیرامون خواسته‌های‌ایران نشان داده‌شده‌معهذا مذاکرات‌پایان نیافت و قرار است بزودی تعقیب گردد.

*** هیئت دیگر**

گزارش خبرنگار ما حاکی‌است که استدلال‌وتوضیحات قانع‌کننده مقامات و کارشناسان ایرانی ازیك طرف واحتمالا محدودیت اختیارات نمایندگان اعزامی کنسرسیوم از طرف دیگر ، موجب شد که نمایندگان مزبور هریك گزارشی از جریان مذاکرات‌را به‌کمپانیهای نفتی مربوط بدهند و کمپانیهای نفتی باتوجه به مسایل مطروحه در دور چهارم مذاکره ، گفتگوی نوینی را با شرکت ملی نفت آغاز کنند.

مذاکرات آینده ممکن است با تماس طرفین به نتیجه برسد و با به‌احتمال قوی مجددا هیئتی‌بایران بیایند و مذاکرات نهائی را آغاز کنند. برای مذاکرات بعدی موعد معینی اعلام نشده ولی پیش بینی محافل نفتی اینست که این مهلت نباید خیلی طولانی باشد واحتمالا در ماه‌فروردین‌مجددا تماس گرفته خواهد شد.

*** تاخیر در بازگشت**

عصر دیروز پس از پایان مذاکرات بلافاصله چندتن از نمایندگان کنسرسیوم‌تهران را ترك کردند و ازساعت۸تانیم بعدازظهر امروز نیز بقیه اعضاسوی لندن پرواز نمودند . فقط آقای ادیسن مدیر عامل کنسرسیوم در تهران اقامت دارد . گفته میشود «ادیسن» قبل از ترك تهران با مقامات‌دولتی و شرکت ملی نفت‌تماسهائی‌خواهد گرفت و محافل نفتی برای این تماسها اهمیت زیادی قائلند .

هنوز معلوم نیست که‌آقای‌ادیسن بچه منظوری ۲۴ ساعت بازگشت خود را بتاخیر انداخته‌است .

آقای ادیسن در این مذاکرات نقش مهمی بعهده دارد و درنزدیك کردن نظرات طرفین عامل مهمی تلقی میگردد .

ولی در چند مورد که اختلافات بزرگی بین ایران و کنسرسیوم بوجود آمد نیز عامل مساعدی بود

زمینه جدید

بیانات شاهنشاه آریامهر درمراسم آغاز بتون ریزی ذوب‌آهن‌پیرامون «نفت» زمینه جدیدی‌برای‌مذاکرات ایران و کنسرسیوم بوجود آورده است شاهنشاه‌صریحا‌اعلام‌فرمودند:

«... هیچ دستگاهی ،هیچ‌شرکت وسازمانی نمیتواند صرفا بخاطر اینکه با ما قراردادی دارد بگوید که مافقط‌این‌مقدارازمنابع مملکت شما را استخراج و صادر میکنیم.و مابقی ثروت خودتان را نمی‌توانید دست‌بزنید ، چون ما مایل‌نیستیم از آن بهره‌برداری کنید ، یعنی در واقع ملت ایران و صاحب این ثروت را از استفاده از منابع‌خود محروم نمایند.»

محافل نفتی و سیاسی معتقدند که بیانات‌صریح شاهنشاه در اتخاذ تصمیم مساعد شرکتهای نفتی موثر است زیرا آنها میدانند که ایران از خواسته‌های خود منصرف نخواهد شد و لذا ناچارند مطالعات جدید خود رابمنظورتامین خواسته‌های ایران انجام دهند .

یکی از نمایندگان کنسرسیوم قبل‌از ترك ایران گفت:

«مذاکرات در آینده شروع خواهد شد و تعطیل موقت نباید موجب بدبینی گردد .»

اخطار شاهنشاه درباره نفت وخلیج فارس

مورد بحث و تفسیر خبر گزاریهای خارجی قرار گرفت

بیانات تاریخی شاهنشاه که‌دیروز درمراسم آغاز عملیات ساختمان‌ذوب آهن ایراد فرمودند بلافاصله‌بوسیله خبرگزاریهای بزرك به‌مراکز خبری جهان مخابره گردید و مورد تفسیر و بحث قرار گرفت .

خبرگزاری یونایتدپرس گزارش داد که شاهنشاه ایران اخطار کردند که‌به منافع ایران بخصوص درخلیج فارس باید احترام گذاشته شود .

ناظران اظهار عقیده کردند که این قسمت از بیانات شاهنشاه عطف به‌جریانات اخیر خلیج فارس بود. شاهنشاه که درمراسم آغازعملیات ذوب آهن سخن میگفتند هم‌چنین‌به کمپانی‌های نفت غربی اخطار کردند که‌باید برمیزان تولید نفت ایران بیافزایند .

اظهار عقیده گردیده‌چنانچه‌مذاکرات نفت باشکست روبرو گردد ایران‌از منابع نفتی خویش بصورت مستقل بهره‌برداری خواهد کرد .

مراسم آغاز عملیات ساختمانی ذوب آهن وسخنان شاهنشاه بوسیله رادیو پخش گردیده مردم ایران شنیدند که شاهنشاه به‌کمك دولت همسایه و دوست ، شوروی اشاره کردند و اظهارامیدواری نمودند که این روح همکاری ادامه‌خواهدیافت.

درمورد نظریات ایران نسبت به کشور های‌خارجی شاهنشاه‌فرمودند: هر کشوری ، هرروبه‌ای که نسبت بایران بگیرد می‌تواند انتظار رویه متقابل داشته‌باشد واین زمان فرا رسیده‌است که مامیگوئیم نسبت برفتارخارجی‌بااورویه‌متقابل خواهیم گرفت نه اینکه از مادوستی واحیانا ازخارجی تااندازه‌ای‌نگاه‌محبت‌آمیز.

*** گزارش‌خبرگزاری‌فرانسه**

خبرگزاری فرانسه نیز فرمایشات شاهنشاه آریامهر را هنگام بنیان‌گذاری کارخانه ذوب‌آهن‌دراصفهان دراخبار خود منعکس کرده نوشته است که شاهنشاه ضمن سخنان خود به شرکت‌های‌نفتی بین‌المللی اخطار کرده و فرمودند ایران حق دارد هرطور که مایل‌است ازمنابع نفتی خویش بصورت مستقل بهره‌برداری خواهد کرد .

مراسم آغاز عملیات ساختمانی ذوب آهن وسخنان شاهنشاه بوسیله رادیو پخش گردیده مردم ایران شنیدند که شاهنشاه به‌کمك دولت همسایه و دوست ، شوروی اشاره کردند و اظهارامیدواری نمودند که این روح همکاری ادامه‌خواهدیافت.

درمورد نظریات ایران نسبت به کشور های‌خارجی شاهنشاه‌فرمودند: هر کشوری ، هرروبه‌ای که نسبت بایران بگیرد می‌تواند انتظار رویه متقابل داشته‌باشد واین زمان فرا رسیده‌است که مامیگوئیم نسبت برفتارخارجی‌بااورویه‌متقابل خواهیم گرفت نه اینکه از مادوستی واحیانا ازخارجی تااندازه‌ای‌نگاه‌محبت‌آمیز.

*** گزارش‌خبرگزاری‌فرانسه**

خبرگزاری فرانسه نیز فرمایشات شاهنشاه آریامهر را هنگام بنیان‌گذاری کارخانه ذوب‌آهن‌دراصفهان دراخبار خود منعکس کرده نوشته است که شاهنشاه ضمن سخنان خود به شرکت‌های‌نفتی بین‌المللی اخطار کرده و فرمودند ایران حق دارد هرطور که مایل‌است ازمنابع نفتی خویش بصورت مستقل بهره‌برداری خواهد کرد .

برنامه امتحانات متفرقه

بقیه‌از صفحه اول

پنجشنبه ۱۹ اردیبهشت صبح جبر و تاریخ بعد ازظهرهندسه و رسم و دیکته فارسی

جمعه ۲۷ اردیبهشت صبح‌انشاء فارسی ، فیزیك بعد ازظهر زبان خارجه تعلیمات دینی

بعدازظهر یکشنبه۲۹اردیبهشت جغرافیا وحساب .

*** چهارم طبیعی**

جمعه ۱۳ اردیبهشت صبح ۸تا۱۰ فیزیك و ۱۰تا۱۲ انشاء فارسی بعدازظهرتعلیمات دینی‌وزبان‌خارجه

جمعه ۲۰اردیبهشت‌صبح طبیعی بعد ازظهر هندسه

پنجشنبه ۲۱ اردیبهشت صبح شیمی و علوم اجتماعی بعد ازظهر جبر و دیکته. فارسی

*** چهارم ریاضی**

جمعه سیزدهم اردیبهشت صبح فیزیك و انشاء وفارسی بعد ازظهر تعلیمات دینی وزبان خارجه

جمعه ۲۰ اردیبهشت صبح‌طبیعی وبهداشت ومتمم حساب بعد ازظهر هندسه ورسم

پنجشنبه ۲۶ اردیبهشت صبح شیمی و علوم اجتماعی بعد ازظهر جبر و دیکته فارسی

*** چهارم ادبی**

جمعه سیزدهم اردیبهشت صبح فیزیك و انشاء وفارسی بعد ازظهر تعلیمات دینی و زبان خارجه

جمعه ۲۰ اردیبهشت صبح‌طبیعی وبهداشت و تاریخ بعد ازظهر ریاضی وبدیع.

پنجشنبه ۲۶ اردیبهشت صبح شیمی وتعلیمات مدنی بعد ازظهر تاریخ ادبیات ودیکته فارسی

یکشنبه بعد ازظهر عربی وجغرافیا

*** پنجم طبیعی**

جمعه سیزده اردیبهشت صبح فیزیك و انشاء فارسی بعدازظهر تعلیمات دینی و زبان خارجه .

جمعه ۲۰اردیبهشت صبح طبیعی‌و انقلاب سفید ، بعدازظهر هندسه‌و دیکته فارسی .

پنجشنبه ۲۶ اردیبهشت صبح‌شیمی و مثلثات بعدازظهر جبر و تعلیمات اجتماعی .

*** پنجم ریاضی**

جمعه سیزدهم اردیبهشت صبح فیزیك و انشاء فارسی بعدازظهر تعلیمات دینی زبان خارجه

جمعه بیستم اردیبهشت صبح طبیعی و بهداشت و انقلاب سفید بعدازظهر هندسه و رسم و دیکته فارسی

پنجشنبه ۲۶ اردیبهشت صبح شیمی و مثلثات بعدازظهر جبر و تعلیمات اجتماعی .

*** پنجم ادبی**

جمعه سیزدهم اردیبهشت صبح فیزیك و انشاء فارسی بعدازظهر تعلیمات دینی و زبان خارجه

جمعه بیستم اردیبهشت صبح انقلاب سفید ، فلسفه روانشناسی بعدازظهر ریاضی و بدیع و قافیه

پنجشنبه ۲۶ اردیبهشت صبح شیمی و تعلیمات دینی بعدازظهر تاریخ ادبیات و دیکته فارسی .

یکشنبه ۲۹ اردیبهشت صبح‌تاریخ بعدازظهر عربی و جغرافیا

*** ششم ابتدائی متفرقه**

پنجشنبه ۵ اردیبهشت از ساعت ۲ تا ٤ هندسه و از چهار تاشش معلومات عمومی

پنجشنبه ۱۲ اردیبهشت صبح‌حساب بعدازظهر دیکته و انشاء فارسی

طوفان وزلزله درشهرستانها

بقیه‌از صفحه اول

طویله یکی از کشاورزان قریه «طالم‌شکنبه» بنام رضا خبازی آتش گرفت . آتش بمنزل این کشاورز سرایت کرد و سه کودك او که بین ۱۲ تا ۱٤ سال داشتند درآتش سوختند و همچنین چهار راس گاو وگوساله وی‌نیز طعمه حریق‌شدند.

*** در بندر فرحناز**

ساعت ۸ صبح دیروز در قریه سفیدرود کهنه واقع در ۱۸ کیلو متری بندر فرحناز حریقی رخ داد که براثر وزش بادگرم این حریق دوازده خانه ، سه باب مغازه ، و یك دبستان را بکام خود کشید . زنی بنام‌شهربانوباکودك خردسالش دراین آتش سوزی کشته شدند و ۲۵ نفر نیز زخمی گردیدند .

تاکنون از طرف جمعیت شیرو خورشیدسرخ‌لاهیجان مقداری کمك های اولیه برای‌حریق زدگان‌ارسال شده است .

*** حدوث زلزله**

نیمه‌شب گذشته زلزله خفیفی شهسوار را لرزاند . گرچه این زلزله‌خسارتی واردنیاورد ولی‌موجب شد که مردم تا صبح از ترس‌زلزله بیدار بمانند .

*** طوفان در آذربایجان**

طوفان نسبتاشدیدی‌توام باگردو خاك از پریشب در تبریز و اکثر نقاط آذربایجان شروع شد و تا عصر دیروز ادامه داشت .

براثر طوفان در شهر اردبیل خسارات زیادی باهالی وارد شد و تیر های چراغ برق و تلگراف واژگون گردید وارتباط این‌شهر با خارج قطع گردید و شهر در تاریکی فرو رفت .

طوفان یك اتومبیل مسافری را با ۱۲ سرنشین در «جوراب‌چای» اردبیل بدره سرنگون کرد که سرنشینان آن‌بسختی مجروح‌شدند در راه تبریز - سراب نیز دهها‌تیر تلگراف واژگون شد وارتباط تلفنی تبریز با اکثر شهر های مجاور قطع شده است .

زلزله در آلان‌براغوش

درآلان‌براغوش تبریز نیزطوفان شدیدی شروع بوزیدن کرد و همزمان با این طوفان دو بار زلزله نسبتا شدیدی در این محل بوقوع پیوست این زلزله به چند خانه روستائی خساراتی وارد ساخت ولی هیچگونه تلفات جانی ببار نیاورد.

در همدان نیز طوفان شدیدی روی داد و خساراتی به اهالی وارد نمود .

مشمولین

بقیه‌از صفحه اول

می‌توانند در محاضر به عقدقرارداد های رسمی اقدام کنند.

باتغییراتی که در آئین‌نامه هاو مقررات قانون نظام وظیفه داده‌شده است در آینده‌مدت‌معافیت پزشکی ۲سال وتکفل نیز دوسال خواهد بود بعد از دو نوبت معافیت به مشمول واجد شرایط برك معافیت دائم داده می شود .بااجرای‌مقررات جدید از سرگردانی وبلاتکلیفی چهارساله مشمولین جلوگیری‌می شود.

برای بازگرداندن حجاج ایرانی بوطن

بین‌جده ـ تهران پل‌هوائی ایجاد میشود

*** اولین‌دسته حجاج‌امشب یا فردا واردتهران‌میشود**

اولین دسته‌حجاج‌ایرانی مرکب از یکصدو بیست نفر طبق برنامه تنظیمی فردا از جده بتهران حمل خواهند شد . و بدین ترتیب یك پل هوائی برای مدت پانزده روز بین جده ـ تهران دائر خواهد شد تا ۱۸۴۳۱ تن از زائران ایرانی را که امسال بزیارت خانه خدا نائل گردیده‌اند بوطن بازگرداند .

*** تسریع**

یك مقام هواپیمائی ملی ایران امروز اعلام کرد که ساعت ورود اولین هواپیمای حامل حجاج‌ایرانی هنوز بطور دقیق تعیین نگردیده‌و پیش‌بینی میگردد که در برنامه بازگشت حجاج‌ایرانی‌و اولین‌پرواز ازجده بتهران‌چندین ساعت‌تسریع گردد . این مقام افزود که چنانچه این برنامه عملی گردد اولین دسته حجاج ایرانی امشب بتهران‌وارد خواهند شد .

*** هوای گرم جده**

آخر وقت امروز خبرنگار اطلاعات با استفاده از دستگاه بی سیم‌با جده تماس گرفت و پیرامون وضع زائران ایرانی اطلاعاتی بدین‌شرح کسب کرد .

هوای‌جده‌بشدت‌گرم شده‌است. حداکثر حرارت هوابه ۴۴درجه بالای صفر رسیده ، هوا آفتابی‌و تقریبا تحمل ناپذیر است اماکلیه زائران ایرانی سلامتند .

آندسته از زائران ایرانی که قبل از بسته شدن راه مدینه‌منوره به جده رسیده بودند و به زیارت مرقدمطهرحضرت‌رسول اکرم(ص) نائل گردیده بودند ، وارد جده شده‌اند و سرگرم ذخیره جا برای بازگشت بوطن هستند .

هنوز معلوم نیست که اولین‌پرواز هواپیمائی ملی‌ایران‌درچه ساعتی‌از جده‌به تهران انجام گیرد .تصمیم نهائی دراین مورد تاساعت‌شش‌بعد از ظهرامروز گرفته خواهد شدو احتمال زیاد میرود که اولین دسته حجاج امشب به‌تهران‌وارد شود .

*** کاهش مراجعان**

شیرو خورشید سرخ ایران‌امروز اعلام کرد که بعلت‌مراجعت‌زائران بیت‌الله‌الحرام مراجعان بیمارستان امدادی جمعیت شیروخورشیدسرخ ایران درمام‌الدود بتدریج کاهش میابد.

*** زیارت عتبات**

گروهی از حجاج ایران از عربستان برای زیارت‌عتبات عالیات مستقیما رهسپار عراق گردیده‌اند.

حق اشتراك تلفن ازاول فروردین اضافه میشود

بموجب تغییراتی که کمیسیون دارائی‌سنا در تبصره های لایحه متمم بودجه داده است حق اشتراك تلفن ۱۰ در صد بالا میرود.

این تغییرات در تبصره ۲۳لایحه متمم بودجه پیش‌بینی شده‌است .

*** متن تبصره**

از تاریخ‌اول فروردین ماه هزار وسیصد وچهل‌وهفت از حق‌اشتراك تلفن‌های خودکار در داخل شهر ها مالیاتی معادل ده در صد توسط شرکت‌سهامی تلفن‌ایران وصول‌و بدرآمد عمومی منظور خواهدشد.

باتصویب نهائی‌این تبصره در مجلس شورایملی از اول‌فروردین حق اشتراك تلفن از ۲۰۰ ریال به ۲۲۰ریال‌در ماه میرسد و چون شرکت تلفن قبض آبونمان را دو ماهه میفرستد . در ستون حق اشتراك‌به جای ۴۰۰ ریال ٤٤۰ ریال ذکر می شود .

نرخ ماهی

بدین‌وسیله باطلاع اهالی محترم تهران میرسد نرخ فروش‌انواع‌ماهی فلسدار وماهی سفید دودی در تهران وحومه که از تاریخ بیست وششم اسفندماه جاری بوسیله عاملین تهران بفروش خواهد رسید کماکان شرکت تهیه و توزیع پرنده وماهی بشرح زیر می‌باشد :

انواع‌ماهی	نرخ فروش برحسب کیلو
۱ـ ماهی‌سفید	۸۰ ریال
۲ـ ماهی سوف	۸۰ ریال
۳ـ ماهی کفال	۳۰ریال
٤ـ ماهی‌کپور	۳۰ریال
۵ـ ماهی‌سیم	۷۰ ریال
٦ـ ماهی کولی	۳۰ ریال
۷ـ ماهی کلمه	۲۰ریال
۸ـ ماهی اسبله	۳۰ ریال
۹ـ ماش‌ماهی	۸۰ ریال
۱۰ـ سس‌ماهی	۵۵ریال
۱۱ـ هرینك(شکماهی)	۳۰ ریال
۱۲ـ اردك ماهی	۳۰ریال
۱۳ـ ماهی سفید دودی	۱٤۰

متخلفین طبق قانون کیفرگران فروشان از طرف شهرداری تهران مورد تعقیب قرارخواهند گرفت .

شرکت سهامی شیلات ایران

آـ٦٤١٦٤

اطلاعیه وزارت اصلاحات ارضی وتعاون روستائی

در تعقیب اطلاعیه های صادره درخصوص خریدواطلبی املاك مورد اجاره موضوع ماده‌اول قانون راجع بالحاق‌هشت ماده به‌آئین‌نامه اصلاحات ارضی مصوب ۴۶ر۳ر۲۲ مراتب زیر را بدین‌وسیله باطلاع کلیه خرده مالکانیکه داوطلب فروش املاك مورد اجارهٔ خود می‌باشند میرساند :

۱ـ املاك مورد اجاره مشمول مرحله دوم قانون که از تاریخ تصویب قانون راجع‌بالحاق هشت ماده‌به‌آئینامه اصلاحات ارضی (۴۶ر۳ر۲۲) ببعد بمنظور استفادهٔ بیشتر از تسهیلات مندرج درقانون مذکور خردشود چون‌ممکن است این قبیل نقل و انتقالات بمنظور استفاده ازتسهیلات مندرج درقانون فوق صورت گیرد بنابراین درموردامﻻکی که از تاریخ فوق ببعد باشخاص منتقل شده یاشود در صورتیکه انتقال گیرندگان داوطلب فروش بدولت‌باشند نمیتوانند از تسهیلات مزبور استفاده نمایند .

۲ـ خرده مالکان داوطلب فروش املاك مورد اجاره‌باید کلیه‌مالکیت‌خودرا ازهرقریه بدولت‌واگذارنمایندتابتوانند از تسهیلات مندرج درمادهٔ مزبور برخوردار شوند .

۳ـ چنانچه املاك مورد اجاره داوطلبان در چند قریه واقع شده باشد هرمالك فقط یکبار میتواند از تسهیلات مندرج درمادهٔ یك قانون مذکوربرخوردار شود .

٤ـ کلیهٔ شرایطی‌که قبلا برای خرید املاك خرده مالکان داوطلب بموجب بخشنامه‌هاودستورات سابق‌سازمان اصلاحات ارضی کل کشور ابلاغ و برقرار شده است تاحدودی که بامفاد اطلاعیه‌های صادره وزارت اصلاحات ارضی و تعاون روستائی ومدلول مادهٔ اول قانون راجع بالحاق هشت‌ماده به‌آئین‌نامه اصلاحات ارضی مصوب ۴۶ر۳ر۲۲ مغایرت نداشته باشد کماکان بقوت‌خودباقی است .

وزیر اصلاحات ارضی وتعاون روستائی

آـ٦۳۸۰٤

پس از اظهار تشکر ازبذل توجهات آقایان خیر و نیکوکاری‌که طبق معمول سنواتی درتهیه لباس وکفش و شیرینی جهت اطفال بی‌بضاعت این شورا راکمك‌فرموده‌اند بدینوسیله دعوت میشوند درساعت ٤ تا ۷ بعدازظهر روز جمعه ۴۶ر۱۲ر۲۵ درمجلس توزیع لباس‌درمحل‌انجمن‌محلی جمال‌الحق واقع درخیابان جمال‌الحق‌کوچه پارسا مفتخرمان فرمایند .

شورای خیریه بخش۱۵ (۲۰ سابق)

آـ۳۹٦۷

کانون جهانگردی واتومبیل‌کلوب شاهنشاهی ایران

برای انجام مراجعات مسافران محترم روزهای‌جمعه ۲۵ ودوشنبه ۲۸ اسفند (عیدغدیر) صبح وعصربازاست.

آـ٦٤۱۳٦

آگهی استخدام

شرکت ملی نفت ایران به تعداد قابله با مشخصات زیر برای خدمت در اداره کل بهداری و بهداشت شرکت ملی نفت در مسجد سلیمان نیازمند است .

۱ـ داشتن دیپلم کامل متوسطه و دیپلم قابلگی از یك موسسه معتبر آموزشی و پرستاری وقابلگی.

۲ـ سابقه کار قابلگی .

۳ـ آشنائی بزبان انگلیسی (خواندن ـ نوشتن و تکلم)

٤ـ سن بین ۲۵ تا ۳۵ سال

متقاضیان واجد شرایط میتوانند با در دست داشتن مدارك تحصیلی و سوابق کار در روزهای اداری بین ساعت ۸ صبح الی ۱۲ ظهر باداره استخدام شرکت ملی نفت ایران واقع در خیابان سپهبدزاهدی کوچه شریف مراجعه نمایند .

۱ـ۲ آـ٦۳٦۰٤

حادثه‌ای غم‌انگیز

کودک ۶ ساله‌ای اطاقی را آتش زد و برادرش را سوزاند

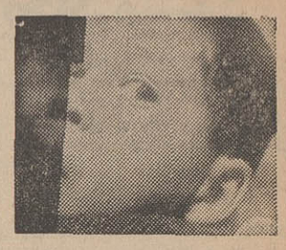

مهدی کودک آتش افروز

شکوفه جوادی ۲۵ ساله ساکن نارمک که یازده روز قبل فرزند جدیدی بدنیا آورده است ، عصر دیروز پس از خواب کردن رضا ۱۴ ماهه و مهدی ۶ ساله فرزندان خود ، دراطاق را قفل کرد و رهسپار حمام شد .

پس از رفتن شکوفه مهدی از خواب بیدار شد و چون مادرش رادر خانه ندید و از طرفی در اطاق هم بسته بود به فکر سرگرم کردن خود افتاد. از داخل کمد یك قوطی کبریت برداشت و به آتش بازی پرداخت او موقعی که با کبریتها بازی می کرد یکی از آنها روی تشك رضا افتاد و تشك را آتش زد، بطوری که رضا براثر این حریق سوخت و جان سپرد و خود مهدی نیز بر اثر استنشاق دود ناشی از سوختن پنبه تشك مسموم شد واز حال رفت و در این هنگام بود که شکوفه به خانه اش بازگشت .

شکوفه وقتی در اطاق را گشود و آن را پر از دود دید فریادی کشید و از حال رفت ولی براثر همین فریاد همسایه‌ها به خانه او ریختند و مهدی را از میان اطاق پر دود بیرون کشیدند و به بیمارستان لقمان الدوله رسانیدند .

گزارش خبرنگار ما حاکیست که هنوز مهدی در بیمارستان بستری است و لحظه ای اشك چشم مادر او در غم مرك فرزندش رضا خشك نمی شود .

شکوفه چهار فرزند داشت که یکی از آنها را دیروز به همسایه اش سپرده بود به این علت شکوفه بچه را به همسایه سپرد که موفق نشد مثل رضا و مهدی اورا هم خواب کند و در اطاق بگذارد ولی همین عمل سبب نجات کودك شد .

قتل هنگام هواخوری

حسین سلمانی ، محمد صادقی وعبدالله محمدی ، سه دوست قدیمی ، عصر پریروز برای هوا خوری از قزوین خارج شدند و به نجف آباد واقع در ۶ کیلومتری قزوین رفتند و ضمن صرف غذا ومشروب و صحبت از هر طرفی، میان آنها برسر موضوعی اختلاف افتاد و مشاجره‌ای روی داد ،بطوری که حسین سلمانی کارد کشید و محمد وعبدالله را مجروح کرد و خود با اتومبیلی که سه نفری با آن به نجف آباد رفته بودند فرار نمود ،

عبدالله پس از فرار حسین با اینکه سخت مجروح بود خود را به پاسگاه ژاندارمری قزوین رسانید و از آنها برای نجات محمد استمداد کرد . ژاندارمها از روی نشانی هائی که عبدالله داده بود به محل حادثه رفتند ، ولی محمد را در آنجا ندیدند . به بیمارستان قزوین مراجعه کردند معلوم شد که رهگذران محمد را به بیمارستان رسانیده بودند ،ولی او به علت جراحات وارده در گذشته بود .حسین همان شب دستگیر شد و بدادسرای قزوین تسلیم گردید و تحقیق از او توسط آقای احمد صادقی بازپرس دادسرا ادامه دارد .

قزوین ـ خبرنگار اطلاعات

۲۰ هزار تومان برای جبران زیان معنوی خانواده یك مقتول حادثه رانندگی

قضات شعبه ۶ دادگاه جنائی مرکز بریاست آقای هادی جلوه مردی را به اتهام تصادف منجر بمرك به شش ماه حبس و ۵ سال محرومیت از راندن اتومبیل و ۱۰ هزار ریال جریمه نقدی محکوم کردند . این دادگاه برای جبران زیان معنوی وارده به خانواده مقتول از این حادثه ، راننده را به پرداخت ۲۰ هزار تومان دروجه زیان دیدگان محکوم کرد .

قضات شعبه ۶ دادگاه جنائی در صدور این حکم به قانون مسئولیت مدنی که اخیرا تصویب شد استناد کردند .

عقیده براینست این قانون که از قوانین مهم دادگستری بشمار می‌رود و سایر محاکم نیز مورد توجه قرار گرفته بتدریج بسیاری از مسائل مربوط به ضرر و زیان را حل خواهد کرد .

واینك سه ماده از این قانون

ماده ۱ـ هرکس بدون مجوز قانونی عمدا یا در نتیجه بی احتیاطی به جان یا سلامتی یا مال یا آزادی یا حیثیت یا شهرت تجارتی یا بهر حق دیگر که بموجب قانون برای افراد ایجاد گردیده لطمه‌ای وارد نماید که موجب ضرر مادی یا معنوی دیگری شود مسئول جبران خسارت ناشی از عمل خود میباشد.

ماده ۲ـ در موردی که عمل وارد کننده زیان موجب خسارت مادی یا معنوی زیان دیده شده باشد دادگاه پس از رسیدگی و ثبوت امر اورا به جبران خسارت مزبور محکوم می‌نماید وچنانچه عمل وارد کننده زیان فقط موجب یکی از خسارات مزبور باشد دادگاه اورا به جبران همان نوع خسارا تیکه وارد نموده محکوم خواهد نمود.

ماده ۳ـ دادگاه میزان زیان و طریقه و کیفیت جبران آن را باتوجه باوضاع واحوال قضیه تعیین خواهد کرد جبران زیان را بصورت مستمری نمی‌شود تعیین کرد مگر آنکه مدیون تامین مقتضی برای پرداخت آن بدهد یا اینکه قانون آن را تجویز نماید.

بهترین عیدی برای فرزندان شما

یك دفترچه حساب پس انداز مسکن در بانك رهنی ایران است

زیرا شما میتوانید یك حساب پس انداز مسکن در بانك رهنی ایران بنام فرزندان خود باز کنید ووقتی سپرده آنان دراین حساب به میزان لازم رسید آنها میتوانند تا یك برابر و نیم این سپرده را بعنوان وام پانزده ساله دریافت کنند واز راین راه خانه دلخواه خودرا تهیه نمایند. ضمنا بوجوه پس انداز آنان حداکثر بهره تعلق میگیرد و هر سال نیز بقید قرعه جوائز نقدی با ارزشی دریافت خواهند داشت. الف ۱۱۸۶۷ آـ۶۳۹۰۸

شکوفه مادر غمزده

افراط در نسیه ، خواربار فروشی را به دزدی کشانید

مامورین ژاندارمری مرکز دیروز مردی را که یك یخچال دزدیده بود دستگیر کردند .

ظرف سال جاری در تهران این نخستین باری است که یك یخچال به سرقت می‌رود .

سارق یخچال که خواربار فروشی بنام ولی است به سرکار یزدان ـ دوست رئیس پاسگاه ژاندارمری کوی نیروی هوائی گفت بعلت افراط در نسیه فروشی ورشکست شده‌ام ، با اینکه مغازه‌ام هنوز دایر است ، ولی دیگر جنس ندارد که فروش داشته باشم .اخیرا بفکر افتادم همانطور که مشتریانم بول مرا خورده منهم مال مردم را بخورم . بهمین منظور بفکر دزدی افتادم و چون می‌دانستم که خانه حسین جالبی واقع در خیابان سوم کوی نیروی هوائی امروز (چهارشنبه) خالی از سکنه است وارد آنجا شدم دررا باز کردم و سپس به خیابان بازگشتم در اینجا یك موتور سه‌چرخه بارکش پیدا کردم به راننده‌اش گفتم یخچالم خراب شده است می‌خواهم آنرا به تعمیرگاه ببرم و از او کمك خواستم وارد خانه شد و یخچال را دونفری در موتور گذاشتیم و دهسپار شهر شدیم ، اما در میان راه او به‌دو علت بمن بدگمان شد زیرا اولا مقصد را نمی‌دانستم ثانیا او بخاطرش رسید که یخچالهای نو را تعمیرگاههای سیار در خانه تعمیر می‌کنند و همین سوءظن سبب دستگیری من شد .

«ولی» از این عمل خود و ازاینکه در زندگیش برنامه صحیحی نداشت و سرمایه خود را با نسیه فروشی از دست داد اظهار پشیمانی کرد .

آگهی دعوت از داوطلبان استخدام در اداره کل ثبت احوال

پیرو آگهی‌های استخدام رسمی ماشین‌نویس و کارمند بدینوسیله باطلاع کلیه داوطلبانی که تقاضای خودرا باداره کل ثبت احوال ارسال داشته‌اند میرساند :

برای دریافت کارت ورود بجلسه امتحان در ساعات اداری یکی از روزهای ۱۲،۳۶ الی ۱۹،۱۲،۴۶ و یا ۶ فروردین ماه ۴۷ باداره کارگزینی کل ثبت احوال مراجعه کنند .

برای شرکت در امتحان مربوطه باید داوطلبان کارمندی از ساعت ۸ صبح ۷ فروردین ماه ۴۷ و داوطلبان ماشین نویسی از ساعت ۸ صبح ۱۰ فروردین ماه ۴۷ در دبیرستان البرز حضور یابند .

اداره کل ثبت احوال

آـ۶۳۷۷۴ ۲ـ۲

یك فیلم استثنائی وفوق‌العاده — برنامه نوروز سینماهای

پولیدور ـ ریولی ـ سعدی ـ کاپری ـ

درهیچ کجا ـ وهیچ زمان ـ تاریخ سینما یك چنین اثر وسترن عظیمی بیاد ندارد .

THE WAR WAGON
ROLLS AND THE SCREEN
EXPLODES!

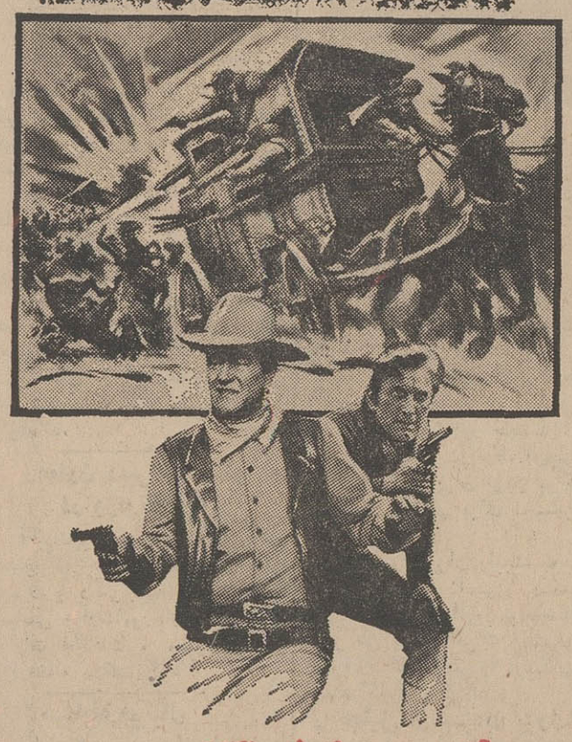

جان وین ـ کرك داگلاس در فیلم

دلیجان آتش

پاناویژن (سینماسکوپ) رنگی (تکنی کالر)

با شرکت: هوارد کیل ـ دابرت واکر
کینان وین ـ جوانا بارنز ـ والورانولند ـ بروس کابوت

موزیك از: دیمتری تیومکین

محصول جدید کمپانی معظم یونیورسال

«دلیجان آتش» درهمه جا به پیش میراند و از شدت حادثه و آتش و خون پرده سینما را منفجر میکند .

برای بزرگداشت عید غدیرخم سینماهای نمایش‌دهنده فیلم «مزدوران» برنامه نوروزی خودرا ازاین روز خجسته آغاز می نمایند

ازصبح دوشنبه هدیه عید نوروز ۱۳۴۷ ـ فقط یك فیلم.

در سینماهای ادئون ـ رادیوسیتی ـ ب.ب

نیاگارا ـ وآستارا (تجریش)

مهیجتر از «حرفه‌ای‌ها» پر حادثه تر از «توپهای ناوارون» کوبنده تر از «۱۲ مردخبیث» وشورانگیزتر از تمام آثار سینمائی که تاکنون دیده‌اید

فیلمی از متروگلدوین مایر

مزدوران

«جیم براون» هنرمند سیاه پوست فیلم «۱۲ مرد خبیث» دراین اثر نقشی آن‌چنان قوی و پرقدرت دارد که تماشاچی را روی صندلی میخکوب میکند آـ۶۴۰۵۸

گیشه سینماهای نمایش‌دهنده برای رزرو بلیط آماده است

از امروز در سینماهای اونیورسال ـ پاسیفیك ـ الوند

ایران ـ تهران ـ لیدو ـ نپتون ـ ژاله ـ پاسارگاد ـ مونت کارلو

این فیلم نمایشگر ماجراها و دنیای ناشناخته کودك معصوم است که در بدر بدنبال آشیانه و آغوش گرم مادر میگردد و با افکار کودکانه‌اش چنین میخواند :

خدا هست ... خدا همه جا هست ... منم کودکی بیکس و تنها هستم در میان انسانهائی که قلب ندارند و همچون سنك بی‌اعتنا بهمه چیز مینگرند ...

چشمان آشنا / بونتی کوچکترین هنرمند سینما در دنیا در فیلم / آخرین نامه

تقدیم میکند:

آهنگها از: خیام

با شرکت: راجش خانا ـ ایندرانی موکرجی

آـ۶۴۰۵۶

مجالس ترحیم

هوالباقی

بانهایت تاثر وتالم درگذشت ناگهانی خلد آشیان مرحوم حاج‌سیدعلی‌سجادی را باطلاع دوستان‌وآشنایان میرساند . مجلس ترحیم‌آن‌مرحوم‌روزشنبه۲۶ر۱۲ر۴۶ از ساعت ۳نیم تا۵نیم بعدازظهر در مسجدآذربایجانی ها انتهای بازار کفاشها منعقد می‌باشد باشرکت خود روح فقید سعید راشاد فرمائید .
سندیکای کارخانجات چرمسازی ایران
آ_۳۹۵۳۳

درگذشت ناگهانی حاج‌سیدعلی سجادی راکه قلوب عموم افراد صنف چرمفروش را داغدار نموده‌است باطلاع دوستان و آشنایان میرساند . مجلس ختم‌فقید سعید روز شنبه ۲۶ر۱۲ر۴۶ از ساعت ۳نیم‌تا ۵نیم بعدازظهر در مسجد آذربایجانیها انتهای بازارکفاشها برگزار میشود باشرکت خود روح پاك اوراشادفرمائید.
صنف چرم‌فروش تهران
آ_۳۹۵۳۳

بااندوه فراوان فوت ناگهانی مرحوم مغفور حاج سیدعلی‌سجادی را باطلاع میرساند . مجلس ختم روز شنبه ۲۶ر۱۲ر۴۶ ساعت ۳نیم تا ۵نیم بعدازظهر در مسجد آذربایجانیها انتهای بازار کفاشها منعقد است.
شرکت سهامی کارخانجات کفش ملی
آ_۳۹۵۳۳

بانهایت. تاسف وتاثر درگذشت ناگهانی برادر عزیزمان مرحوم مغفور خلدآشیان حاج‌سیدعلی‌سجادی راکه یکی از خدمتگزاران اهل بیت عصمت و طهارت خصوصا حضرت سیدالشهداء علیه‌السلام بوده است باطلاع میرساند . مجلس ختم روز شنبه ۲۶ر۱۲ر۴۶از ساعت ۳نیم تاه‌ونیم بعدازظهر در مسجد آذربایجانیها انتهای بازار کفاشها منعقد است .
آ_۳۹۵۳۳
جمعیت حسینی‌تهرانی

باقلبی دردناك وچشمی اشکبار فوت ناپهنگام-مرحوم مغفور جنت‌مکان حاج‌سیدعلی سجادی راباطلاع اقوام‌و آشنایا ن‌میرساند . مجلس ختم آن مرحوم روزشنبه ۲۶ر۱۲ر۴۶ از ساعت ۳نیم تاه‌ونیم بعدازظهردرمسجد آذربایجانیها انتهای بازار کفاشها وختم زنانه همان‌روز وهمان ساعت در منزل شخصی آن مرحوم واقع در سلطنت‌آباد حسین‌آباد پشت مسجد کنی‌برقرارمیباشد.
خانواده‌های : سجادی ، مکری ، طائی ، رضوی، برادران ، صمدیان‌فر ، حاجیان ، جوهرچی ، بانکی، مانیان ، بهشتی ،موسوی ، احمدی ، یزدانی ،
آ_۳۹۵۳۳
بعموم افراد خانواده‌های عزادار بویژه‌بازماندگان آنمرحوم مصیبت وارده‌راتسلیت میدهیم

کل‌من‌علیهافان

باکمال تاسف حادثه مولمه فوت ناگهانی مرحوم مغفور آقای حاج‌سیدعلی سجادی راکه یکی‌ازدوستان بسیار گرامی شرکت کفش ملی بوده‌اند باستحضار دوستان وآشنایان آنمرحوم میرساند برای قرائت‌فاتحه وشادی روح آنمرحوم مجلس ترحیمی درساعت‌چهارتا شش بعدازظهر روز یکشنبه بیست‌وهفتم اسفند درمسجد یوسف‌واقع در مهرآباد جنوبی (سرآسیاب) نزدیك کارخانه کفش ملی تشکیل میشود . آ_۶۴۳۰۸
محمدرحیم متقی‌ایروانی

اناللهوانا‌الیه‌راجعون

بمناسبت درگذشت حضرت ثقةالاسلام آقای حاج‌شیخ‌محمدکاظم جبل‌عاملی بزرك خاندان‌جبل‌عاملی مجلس ترحیم آن مرحوم روز جمعه۲۵ر۱۲ر۴۶ازساعت ۳تا۵ بعدازظهر در مسجد گیاهی سرپل‌تجریش‌برگزار خواهد شد . امیداست ازنظر شعائر اسلامی علماء و روحانیون وطبقات دیگر شرکت وروح آن مرحوم را شادفرمایند .
مرتضی جبل‌عاملی ، حاج‌شیخ‌عبدالجواد‌جبل‌عاملی حاج سیدفخرالدین صدر ، محمدحسن جبل‌عاملی،دکتر حسن جبل عاملی ، سرهنك دکتر حسن جبل عاملی، دکتر حسین جبل عاملی ، مهندس فضل‌اله جبل‌عاملی حاج شیخ‌محمدعلی جبل عاملی ، مصطفی جبل عالمی، عنایت‌اله جبل عاملی ، احمد جبل عاملی ، محمد جبل عاملی ، حسین جبل عاملی ،پرویز جبل عاملی ، زین‌العابدین مقتدری ، یحیی میرشمسی ، ابوتراب پیرنیا ،خانواده‌فراهانی ، خانواده اصطهباناتی
آ_۶۴۱۶۶

اناللهوانا‌الیه‌راجعون

بمناسبت درگذشت حضرت ثقةالاسلام آقای حاج‌شیخ محمدکاظم جبل‌عاملی بخانواده مرحوم‌مغفور بالاخص آقای مرتضی جبل عاملی تسلیت میگوئیم.
مجلس ترحیم مرحوم مغفور از ساعت ۳تاه بعدازظهر روز جمعه ۲۵ر۱۲ر۴۶ در مسجد گیاهی سرپل تجریش برگزار میشود . از نظر شعائر اسلامی علماءوروحانیون وطبقات دیگر شرکت وروح آن‌مرحوم راشادفرمایند.
حاج‌ابوالقاسم ذاکری شمیرانی ، حاج‌ابوالقاسم امامی ، حاج شیخ‌عبدالله امامی ، حاج شیخ علینقی دوستدار ، حاج سیدمحمد باقر جمارانی ، محمدوجدانی حاج سیدجواد تقوی ، قاسم بیضائی ، محمدعلی‌فرهمند جواد علیزاده ، حاج عبدالرحیم الیاسی ، حاج محسن ذاکری ، شیخ‌علی اکبر روحانی ، حسین رئیس‌زاده، سیف‌اله قسمتی ، ایرج سعیدی ، حاج هادی کمالی، محمد البرزی
آ_۶۴۱۶۶

باکمال تاسف درگذشت شادروان حاج‌حسین حاجی‌زاده که یکی از خیرین و محترمین‌دروس‌بوده‌اند باطلاع بستگان و دوستان میرساند . مجلس ترحیم‌روز جمعه۲۵ اسفندماه ۱۳۴۶ از ساعت ۹ صبح الی۱۱ونیم در مسجد هدایت دروس ازطرف اهالی دروس منعقد است .
الحاج شیخ‌عبدالله لنکرانی امام‌جماعت دروس
رئیس انجمن محلی دروس - حسین معیری
آ_۳۹۵۱۹

باکمال تاسف درگذشت مرحومه مغفوره بانو حاجیه گوهر حسینی والده ماجده آقای حاج کریم حسینی راباطلاع خویشاوندان و آشنایان میرساند. مجلس ختم آنمرحومه از ساعت ۹ تا۱۱ صبح روزشنبه ۲۶ر۱۲ر۴۶ در مسجد مرحوم شیخ‌عبدالحسین معروف به«آذربایجانیها» واقع در انتهای بازار کفاشها منعقد است.
خانواده‌های حسینی ، استادحسینی ، نورائی ، ساجدی ، حقیقت ، سدیفی ، خرم ، جعفری‌تهرانی، زاویه ، تحصیلی ، حسین‌دوست ، سیدنیکخواه، بهفر، مسروری ، باقری ، رامین ، رامین‌پور ، سیداف
ضمنا مجلس ختم زنانه ساعت ۳تا۷ بعدازظهرروز جمعه ۲۵ر۱۲ر۴۶درمنزل شخصی جاده پهلوی‌ایستگاه همایون کوچه همایونی ، کوی تولائی پلاك ۶ برگزار میشود .
آ_۳۹۴۷۵
بعموم بازماندگان آنمرحومه مصیبت وارده‌راتسلیت میدهیم

بانهایت تاسف‌درگذشت بانو فاطمه‌سعیدی‌را باطلاع دوستان و آشنایان میرساند . مجلس‌ترحیم‌آنمرحوم روزجمعه ۲۵اسفندماه از ساعت ۳تاه‌بعدازظهر درمسجد فاطمیه واقع‌درخیابان شهباز ناصری برگزار خواهدشد.
خانواده‌های : سعیدی ، سعیدفرجام ، جلالی، رمضانی شریفی ، صبح‌چهر ، مومنی ، افشار
آ_۳۹۴۹۷
بعموم بازماندگان آنمرحومه مصیبت وارده‌راتسلیت میدهیم

باکمال تاسف درگذشت مرحومه مغفوره بانو حاجیه گوهر حسینی والده ماجده آقای حاج کریم حسینی راباطلاع خویشاوندان و آشنایان میرساند. مجلس ختم آنمرحومه از ساعت ۹ تا۱۱ صبح روزشنبه ۲۶ر۱۲ر۴۶ در مسجد مرحوم شیخ‌عبدالحسین معروف به«آذربایجانیها» واقع در انتهای بازار کفاشها منعقد است.
خانواده‌های حسینی ، استادحسینی ، نورائی ، ساجدی ، حقیقت ، سدیفی ، خرم ، جعفری‌تهرانی، زاویه ، تحصیلی ، حسین‌دوست ، سیدنیکخواه، بهفر، مسروری ، باقری ، رامین ، رامین‌پور ، سیداف
ضمنا مجلس ختم زنانه ساعت ۳تا۷ بعدازظهرروز جمعه ۲۵ر۱۲ر۴۶درمنزل شخصی جاده پهلوی‌ایستگاه همایون کوچه همایونی ، کوی تولائی پلاك ۶ برگزار میشود .
آ_۳۹۴۷۵
بعموم بازماندگان آنمرحومه مصیبت وارده‌راتسلیت میدهیم

بانهایت تاسف وتاثر درگذشت شادروان آقای حاج‌حسین حاجی‌زاده بزرك خاندان راباطلاع دوستان وآشنایان میرساند . مجلس ختم آن‌مرحوم ازساعت ۳تاه بعدازظهر روز شنبه ۲۶ اسفندماه در مسجدارك برگزار میشود . مجلس ختم زنانه روز یکشنبه‌ازساعت ۴تا۶ بعدازظهر در منزل شخصی واقع در قلهك‌خیابان دولت ایستگاه زندی شماره ۳۰۴ برگزار خواهدشد.
خانواده‌های :حاجی‌زاده ، جدیکار ، مبلغ‌حسینی عزیزپوران ، وارسته ،زعفرانی ، ساعتچیان ، رفعت، تقی‌زاده، تفضلی ، جهانشاهی ، طهباز عالمی ، صرافان علی‌پور جدی ، نوری ، بری،ماشینچی،حیاتی،دیلمقانی، پورعظیما ، بنکدار ، طلاکوب ، تاجری ، زکاوت،فاکر، هنرخواه ، قیاسی ، طباطبائی ، سادات‌حقی
آ_۳۹۴۷۱
بعموم بازماندگان آنمرحوم مصیبت وارده‌راتسلیت میدهیم

بانهایت اندوه درگذشت مرحوم شادروان احسان‌اله آذرهوش راباطلاع خویشان وبستگان ودوستان‌میرساند مجلس ختم‌آن مرحوم روز شنبه ۲۶ر۱۲ر۴۶ ازساعت ۳تاه بعدازظهر در مسجد نوریان واقع در باغ‌صبا و مجلس ختم زنانه در منزل شخصی واقع در جاده قدیم شمیران ـ باغ‌صبا ـ کوی ضرغامی ـ کوچه‌نظری‌شماره ۲۱ برگزار میگردد .
آ_۶۴۲۱۴
خانواده‌های : آذرهوش ، نوروزی
بعموم بازماندگان آنمرحوم مصیبت وارده راتسلیت میدهیم

باتاسف وتاثر بسیار درگذشت مرحوم کریم زرین‌کوب پدر بزرگوار جناب آقای دکترعبدالحسین زرین‌کوب استاد ارجمند مدرسه عالی پارس راباطلاع میرساند . مجلس ترحیم آن مرحوم از ساعت ۹تا۱۱ صبح روز شنبه ۲۶ اسفندماه جاری درمسجدمجدمنعقد خواهد بود .
رئیس مدرسه‌عالی پارس‌ـدکتر پروین خلعتبری
آ_۳۹۴۸۳

بانهایت تاثر فوت‌شادروان حسین درودیان کارمند عالیرتبه بازنشسته اداره کل گمرك‌راباستحضاربستگان ودوستان میرساند . مجلس ترحیم مردانه ازساعت۹الی ۱۱ صبح روز جمعه ۲۵ اسفنددر مسجد فخرالدوله‌وختم زنانه همان روز از ساعت ۳الی ۶ بعدازظهر در منزل آن مرحوم (فرحشمالی خیابان پالیزی کوچه‌عدل) منعقد خواهد بود .
خانواده‌های : درودیان ، معاونی ، کیا ، رستگار، درود ،درودی ، جلیلی ، تمدن ، رحیمی ، امیرکاسیین مطرقی ، قرنی ،خردمند،زندیه،مویدی ، شمسا ، رحمتی توکلی
آ_۳۹۴۱۹

باکمال تاسف درگذشت شادروان مرتضی‌قلی معینی‌زند پدر جناب آقای مهندس اسماعیل‌معینی‌زند ریاست محترم کمیسیون آب وبرق مجلس شورای‌ملی وآقای خلیل معینی زندرئیس آبیاری‌همدان‌راباستحضار میرساند . مجلس ترحیم فقید سعید ازساعت ۳تاه‌بعداز ظهر یکشنبه بیست‌وهفتم اسفندماه‌در مسجدمجدبرگزار خواهد شد .
آ_۶۴۲۶۸
وزارت آب‌وبرق

بانهایت تاثر درگذشت آقای غلامحسین‌پورنیك بزرك خاندان پورنیك کارمند بازنشسته شهربانی کل کشور راباطلاع دوستان و خویشاوندان میرسانند . مجلس ختم آنمرحوم روز شنبه ۲۶ اسفندماه ازساعت ۳تاه بعدازظهر در مسجد صاحب‌الزمان واقع در انتهای خیابان شاهپور برقرار خواهد بود . مجلس ترحیم‌زنانه همان‌روز و همان ساعت در منزل آنمرحوم‌خیابان‌شاهپور مختاری کوچه خالقی پلاك ۳۳ منعقد است .
غلامعلی و محمدعلی پورنیك و خانواده‌های:جناب منوچهر شاملو ، زندفانی،حاتمی،مافی‌فروتن ،زندی‌نژاد نظری ، هورنهاد ، گنجوئی ، فتح‌اللهی ، حاجیان ، موهبت ، سرتیپی
آ_۳۹۴۵۹
بعموم افراد خانواده‌های عزادار بویژه بازماندگان آنمرحوم مصیبت وارده را تسلیت میدهیم

خانواده‌های : چراغچی،لولاور ، سیمائی ،خان‌بابا حسینی ، حاج‌هاشم مطلبی ، فرحزادی،خدائی ،یخچالی خداداد ، آذرخیل ، زندی ، اسدخان ، ارمی ، انصاری، کریمی ، حبیبی ، ایرائی
باکمال تاسف درگذشت شادروان مرحوم‌حیدر چراغچی راباطلاع خویشان و آشنایان میرسانند. مجلس ترحیم آن مرحوم صبح روز جمعه ۲۵ر۱۲ر۴۶ ازساعت ۹تا۱۱ در مسجد حاج‌ابوالفتح واقع درمیدان‌شاه وختم زنانه همان‌روز از ساعت ۱۰تا۱۲ صبح در خانقاه خیابان صفی‌علیشاه برگزار میشود .
خانواده‌های واسعی ، ضیاءنوبدالسلطنه ،صدیق‌پور ناظری ، صدیق، دکترمنشی ، سرهنك‌منشی ،اعظم‌دخت تیمسار خاکسار ، رمدانی ، پوررمدانی ، صادق‌وزیری مظفریان ، قزل‌باش
آ_۳۹۴۵۳
بعموم بازماندگان آنمرحومه مصیبت وارده‌راتسلیت میدهیم

خانواده‌های : صمدانی ، سیاح ، افشین ،زهرائی محمودی ، بهمن‌آئین ، بصاری ، مولوی‌جو،ورجاوندی فرزانه ، زمانی ، نعیمی ،شفیع‌زاده ، خلیلی،مهاجری غضنفری
باکمال تاسف درگذشت آقای روح‌اله‌صمدانی‌را باطلاع کلیه اقوام و آشنایان میرسانند . مجلس‌تذکر روز جمعه ۲۵ر۱۲ر۴۶ ساعت ۴ بعدازظهر در منزل‌آقای رضوان‌اله صمدانی واقع در شهرآراء ـ خیابان خرم کوی کوکب دست چپ منزل دوم برگزار میگردد.
آ_۳۹۵۳۹
بعموم افراد خانواده‌های عزادار مصیبت‌وارده‌راتسلیت میدهیم

بانهایت تاسف وتالم‌فوت ناگهانی حاج‌صفرعلی عارف‌نظری بزرك خاندان عارف نظری راباطلاع‌دوستان و خویشاوندان میرسانند . مجلس ترحیم مردانه‌فقید سعید روز جمعه ۲۵ر۱۲ر۴۶ ازساعت ۳ونیم الی۶ بعداز ظهر در مسجد حاج ابوالفتح واقع در میدان‌شاه وختم زنانه در همان‌روز وساعت در منزل شخصی واقع در خیابان عین‌الدوله سقاباشی کوچه بهواد برقرارمیباشد
علی‌اکبر عارف‌نظری ، فاطمه‌عارف نظری ، حاج قاسم عارف‌نظری ، حاج‌حسین عارف نظری ،امیرعارف نظری ، عباس عارف نظری ، علی‌نظری ، سیدهادی‌افجه مجتبی انواری و خانواده‌های : مبینی‌رهنی ، ربانی ، بغدادی ، توکلی ، بانکی ، جوهرچی،اکبرنیا،رخ‌صفت قاسمی
آ_۳۹۴۶۱
بعموم بازماندگان آنمرحوم مصیبت وارده‌راتسلیت میدهیم

بانهایت تاسف وتاثر فوت بانو تاج‌الملوك واسعی (حسین‌نویدالسلطنه) همسر دکتر عبدالله واسعی رابه اطلاع دوستان و آشنایان میرساند . مجلس ترحیم مردانه ازساعت ۳الی ۵ بعدازظهر روز شنبه ۲۶اسفند ماه در مسجد مجد و ختم زنانه همان روز از ساعت۱۰ الی ۱۲ صبح در خانقاه خیابان صفی‌علیشاه برگزار میشود .
خانواده‌های واسعی ، ضیاءنوبدالسلطنه ،صدیق‌پور ناظری ، صدیق، دکترمنشی ، سرهنك‌منشی ،اعظم‌دخت تیمسار خاکسار ، رمدانی ، پوررمدانی ، صادق‌وزیری مظفریان ، قزل‌باش
آ_۳۹۴۵۳
بعموم بازماندگان آنمرحومه مصیبت وارده‌راتسلیت میدهیم

بانهایت تاسف وتاثر فوت بانو سکینه جلیلی مادر گرامی عباسقلی جلیلی راباطلاع‌اقوام و دوستان‌میرساند مجلس ترحیم مردانه روز شنبه ۲۶ اسفند ازساعت ۳تا ۵ بعداز ظهر در مسجد فخرالدوله و مجلس زنانه‌روز جمعه ۲۵ اسفنداز ساعت ۳تاه بعدازظهر در منزل سرهنك دکترقدوسی خیابان شمیران قدیم خیابان خواجه‌نصیر طوسی کوی مرعشی منعقد می‌باشد .
خانواده‌های : جلیلی،قدوسی ، کاظمی ، حیدری کیانتاژ ، هاشمی ، مشار ، خلعتبری ، زندیه،شه‌بناه، قائمی ، محتشمی
آ_۳۹۵۵۷
بعموم بازماندگان آنمرحومه مصیبت وارده‌راتسلیت میدهیم

خانواده‌های : علی‌دوست ، ابراهیمی ، هاشمی، سرهنك محمود فیروزی ، منصور تهرانچی ، سنائی، غزنوی ، علم‌بخش ومحجوبکار
بدینوسیله درگذشت‌شادروان غلامحسین‌علی‌دوست پدر گرامی آقای ناصر علی‌دوست رادر تهران باطلاع دوستان و آشنایان آنمرحوم میرسانند . مجلس ختم از ساعت ۹تا۱۱ صبح‌روز شنبه ۲۶ اسفندماه جاری‌در مسجد حاج‌ابوالفتح (خیابان ری‌ـمیدان‌شاه) برگزار میشود .
آ_۳۹۵۴۷
بعموم بازماندگان آنمرحوم مصیبت وارده‌راتسلیت میدهیم

بانهایت تاسف فوت مرحوم مغفور آقای حاج‌علی مام‌بیگی را باطلاع عموم اقوام و دوستان میرساند . مجلس ترحیم آن مرحوم روز جمعه ۲۵ر۱۲ر۴۶ از ساعت ۳تا ۵ بعدازظهر در مسجد قریه چیذر منعقد خواهد بود .
اسمعیل مام‌بیگی ، غلامرضا مام‌بیگی،حسین‌مام‌بیگی حسن مام‌بیگی ، اسداله دائی‌نبی ، ابراهیم چیذری ، رضا چیذری ، پرویز آذرعسگری
آ_۳۹۵۶۱

بانهایت تاسف وتالم‌فوت ناگهانی حاج‌صفرعلی عارف‌نظری بزرك خاندان عارف نظری راباطلاع‌دوستان و خویشاوندان میرسانند . مجلس ترحیم مردانه‌فقید سعید روز جمعه ۲۵ر۱۲ر۴۶ ازساعت ۳ونیم الی۶ بعداز ظهر در مسجد حاج ابوالفتح واقع در میدان‌شاه وختم زنانه در همان‌روز وساعت در منزل شخصی واقع در خیابان عین‌الدوله سقاباشی کوچه بهواد برقرارمیباشد
علی‌اکبر عارف‌نظری ، فاطمه‌عارف نظری ، حاج قاسم عارف‌نظری ، حاج‌حسین عارف نظری ،امیرعارف نظری ، عباس عارف نظری ، علی‌نظری ، سیدهادی‌افجه مجتبی انواری و خانواده‌های : مبینی‌رهنی ، ربانی ، بغدادی ، توکلی ، بانکی ، جوهرچی،اکبرنیا،رخ‌صفت قاسمی
آ_۳۹۴۶۱
بعموم بازماندگان آنمرحوم مصیبت وارده‌راتسلیت میدهیم

بانهایت تاسف وتاثر فوت مرحوم مغفور آقای حاج‌علی مام‌بیگی را باطلاع عموم اقوام و دوستان میرساند . مجلس ترحیم آن مرحوم روز جمعه ۲۵ر۱۲ر۴۶ از ساعت ۳تا ۵ بعدازظهر در مسجد قریه چیذر منعقد خواهد بود .
اسمعیل مام‌بیگی ، غلامرضا مام‌بیگی،حسین‌مام‌بیگی حسن مام‌بیگی ، اسداله دائی‌نبی ، ابراهیم چیذری ، رضا چیذری ، پرویز آذرعسگری
آ_۳۹۵۶۱

یادبود

بدینوسیله باطلاع بستگان و دوستان میرساند بمناسبت چهلمین روز درگذشت مرحوم‌علی‌شادکامی مجلس یادبودی درروز جمعه ۲۵ اسفندماه برسرمزار آنمرحوم در مسجد مشهدی‌ماشاءاله(ابن‌بابویه)ازساعت ۲تاه بعدازظهر برگزار خواهد شد حضور بستگان‌و دوستان باعث شادی روح آنمرحوم خواهد بود .
آ_۳۹۴۱۳
خانواده‌شادکامی

روز جمعه ۲۵ر۱۲ر۴۶ که مصادف باسالروز فقدان مرحوم مهندس محمود زمانفر کارمند عالیرتبه‌وزارت پست و تلگراف و تلفن است از ساعت ٤ الی ٥ بعداز ظهر مجلس تذکری برسر مزار آنمرحوم درامامزاده عبدالله برقرار خواهد بود دوستان و علاقمندان باحضور درآرامگاه فقید سعید طلب مغفرتی از درگاه احدیت خواهند فرمود .
از طرف پدر و مادر و خواهران وبرادران داغدیده
مناف ، محمود ، مهندس احمد زمانفر
آ_۳۹۱۴۱

باطلاع اقوام و دوستان میرساند چون روزشنبه ۲۶ر۱۲ر۴۶ مصادف بایکمین سال درگذشت شادروان عبدالله‌اشرفی میباشد مراسمی از ساعت ٥تا٨ بعدازظهر در منزل آنمرحوم برگزار خواهد شد
آ_۳۹۴۷۷
خاندان اشرفی ـ خلیقی

مراسم چهلم شادروان نصرت‌الله نعیمی‌اکبراز ساعت ۳تاه بعدازظهر روز شنبه ۲۶ اسفندماه در امامزاده عبدالله برمزار آنمرحوم برگزار میشود.
خانواده‌های : نعیمی‌اکبر ، معتمدوسایروابستگان
آ_۳۹۱۹۳ ۲_۲

بمناسبت یکمین سال درگذشت جوان ناکام فرامرز نعیمی‌اکبر مراسمی ازساعت ۳تاه بعدازظهرروز شنبه۲۶ اسفندماه درامامزاده عبدالله برمزار آنمرحوم منعقد خواهد بود .
خانواده‌های : نعیمی‌اکبر ، معتمدوسایروابستگان
آ_۳۹۱۹۳ ۲_۲

سالی باغم واندوه گذشت‌و بامرك پدردرمان شادی امید از خانه‌مان رخت بربست. مراسم سالگرد درگذشت شادروان حاج علی‌اصغر اخباری در روز جمعه ۲۵ اسفندماه از ساعت ۲ تاه بعدازظهر در منزل‌آن‌فقید سعید واقع در نازی‌آباد ـ خیابان مدائن ایستگاه‌بازار اول میدان فردوس پلاك۵۷ منعقد می‌باشد با شرکت خود روح آنمرحوم را شاد فرمائید .
آ_۳۹۳۸۱
خانواده اخباری

خانواده‌های : امیر دولو ، صفیعی ، حکمت‌منش
باستحضار اقوام‌ودوستان میرسانند که بمناسبت‌سالگرد درگذشت شادروان بانو فخرالملوك امیردولو مجلس یادبودی از ٤ تا٦ بعدازظهر جمعه ۲۵ اسفندماه منعقد می‌باشد .
آ_۳۹۴۴۳
نشانی : امیریه ـ خیابان البرز شماره ۳۴

چون بیست‌وهفت اسفندماه مصادف با سالروز درگذشت پدر عزیزمان حاج‌محمدعلی بلوریان کرمانشاهی می‌باشد و فرزندان آنمرحوم خارج‌ازمرکز هستند مخارج شب سال صرف امور خیریه‌میگردد.
ازطرف خانـدان بلوریان

سپاسگزاری

بسمه تعالی

بدینوسیله از عموم طبقات و شخصیتهای‌محترم کشور خصوصا حضرات آیات عظام و آقایان علماء اعلام‌وهیئت‌محترم بنی‌فاطمه وبازرگانان محترم‌وهمکاران گرامی و خویشاوندان عزیز و اهالی محترم میدانشاه خیابان مولوی و خیابان‌ری که باانعقاد و شرکت در مجالس ترحیم مرحوم مغفور حاج‌علی‌اصغر کنعانیان طاب‌ثراه‌در تهران و قم‌شرکت فرموده‌یابوسیله‌تلگراف ونامه و درج آگهی در جراید موجبات تسلی خاطرعموم بازماندگان رافراهم فرمودند نهایت‌تشکروسپاسگزاری نموده از درگاه حضرت احدیت سلامتی و سعادت‌عموم سروران معظم راخواستاریم چنانچه بعلت تالمات‌روحی تاخیری درعرض تشکر حضوری رخ‌دهد باعرض‌معذرت پوزش میطلبیم .
حاج‌رضا کنعانیان ، حاج‌محمدتقی کنعانیان ، حاج علی‌اکبر کنعانیان ، جواد کنعانیان ، علی‌کنعانیان
آ_۶۴۱۶۸

از سروران ارجمندم که‌درباره درگذشت مادر گرامم ابراز همدردی فرموده‌اند سپاسگزارم .
سروان آجودانی ایرج بدیعیان
آ_۳۹۵۲۳

تسلیت

جناب آقای صادق قاسمیان

بانهایت تاثر درگذشت کبری قاسمیان همسر آقای صادق قاسمیان ومادر گرامی آقایان فریدون_فرامرز_ فرهاد قاسمیان راتسلیت‌عرض‌نموده‌وبقای‌عمربازماندگان آنمرحومه راازقادر متعال خواستاریم .
غلامرضا نبی‌فر ، محسن‌نبی‌فر ، مهندس‌مهدی‌نبی‌فر علی‌اصغر نبی‌فر ، اسمعیل نبی‌فر ، حسن‌نبی‌فر
آ_۳۹۴۸۹

بانهایت تاسف درگذشت‌شادروان پدر گرامی‌تیمسار سرلشگر رستگار نامدار رابخاندان رستگار نامدار بویژه تیمسار سرلشگر رستگار نامدار تسلیت گفته بقای عمر بازماندگان وشادی روان آن فقید سعیدرااز درگاه آفریدگار یکتا مسئلت دارد .
آ_۶۴۳۰۰
ستادبزرك ارتشتاران

همکار محترم سرکار خانم صمدانی

مصیبت وارده را بشما و خانواده محترم تسلیت میگوئیم
آ_۶۴۲۳۲
کارمندان اداره کل آماروارزش‌یابی‌وزارت‌بهداری

همکار محترم سرکار خانم صمدانی

مصیبت وارده را بشما و خانواده محترم تسلیت عرض مینمایم .
آ_۶۴۲۳۲
ناصررستم‌آبادی

جناب آقای یعقوب لطیفی

باکمال تاسف وتاثر درگذشت پدر بزرگوارتان راتسلیت عرض مینمائیم .
آ_۶۴۱۷۶
تیمور روحی ـ پرویزحجازی

هیئت مدیره و کارکنان کارخانه کفش ملی‌باکمال تاثر حادثه جانگداز فوت ناگهانی مرحمت‌پناه آقای حاج‌سیدعلی سجادی رابعموم بازماندگان تسلیت‌عرض نموده شادی روح آنمرحوم راز درگاه ایزدمتعال مسئلت مینماید .
آ_۶۴۳۰۸
مدیر عامل شرکت سهامی کفش‌ملی‌ناصرمعتبر

هیئت مدیره وکارکنان شرکت سهامی نگارستان بانهایت تاسف حادثه مولمه فوت نابهنگام شادروان آقای حاج‌سیدعلی سجادی را بعموم بازماندگان‌تسلیت عرض نموده شادی روح آنمرحوم راازخداوند بزرك مسئلت مینماید .
آ_۶۴۳۰۸
مدیر عامل شرکت سهامی نگارستان‌محمودمهدوی

خانواده‌های محترم چراغچی ولولاور

کارکنان موسسه آردامین مصیبت وارده را تسلیت عرض نموده بقای عمر آن خانـدان راازایزد متعال خواهانیم .
شمس ، خوش‌نژاد ، نعمتی ، طاهرخانی ، عابدینی، نیکوهش ، محمدی ، مزلقانی
آ_۶۴۱۶۲

تیمسار سرلشگر رستگار نامدار

افسران ـ درجه‌داران ـ پرسنل غیرنظامی اداره سررشته‌داری نیروی‌زمینی شاهنشاهی مصیبت وارده‌را به‌آن تیمسار معظم تسلیت عرض وبقای عمر وسلامتی خانواده محترم راازدرگاه ایزدمتعال خواستارند .
آ_۳۹۴۸۷
سرتیپ‌انصاریان

سرکار سرهنك شاپور صدرالاشرافی

مصیبت وارده را تسلیت عرض سلامتی و بقاء سرکار وخاندان ارجمند راازخداوند متعال خواستاریم
سرهنك ستاد نوربخش ، سرگرد مخابرات نقی اسکندرزاده ، سرگرد دکتر یوسف منصوری ،سروان مخابرات حسین جودی
آ_۳۹۴۶۲

سرکار سرهنك محمود فاطمی

باقلبی اندوهگین مصیبت وارده را بجنابعالی و خانواده محترم تسلیت عرض می‌نمائیم .
سروان مهبد ، سروان‌مسعودی‌موغاری
آ_۳۹۴۶۹

گروه فرهنگی هدف

بانهایت تاسف درگذشت پدر همکار محترم‌آقای یعقوب لطیفی رابه‌ایشان صمیمانه تسلیت‌می‌گوید .
آ_۶۴۱۲۸

سرکار سرهنك شاپور صدرالاشرافی

درگذشت پدر بزرگوارتان راتسلیت عرض‌نموده تالمات روحی وتاثرات قلبی مارا بپذیرید .
از طرف دانشجویان کلاس ب دانشکده‌فرماندهی‌و ستاد ـ سرهنك مهندس کاظم پوردانش
آ_۳۹۴۶۵

درگذشت بانو فرح‌انگیز متحدین‌رابه‌بازماندگان آن مرحوم بخصوص بجناب آقای مهندس فرهنك مودت ریاست محترم کارخانجات قند کرج و بانـوی محترمه‌شان تسلیت عرض‌مینمائیم .
ازطرف کارکنان کارخانه قندکرج‌بهمن‌سرتیپ‌زاده
آ_۳۹۵۰۵

سرکار سرهنك ۳ ستاد سنمارو‌سرکارستوان‌نثاری

مصیبت وارده را از طرف خود و همکارانم‌تسلیت عرض مینمایم .
آ_۶۴۲۰۰
سرگرد ستادغفرائی

شرکت محترم نویدتهران

مصیبت وارده را به مدیران‌عامل محترم‌نویدجنابان سرهنك فرزد و مهندس فرزد تسلیت عرض مینمایند. بقای عمر و عزت شمارا مسئلت دارند .
ازطرف کارکنان قطعه۳ب‌راه‌شیرازبوشهر شرکت‌نوید
آ_۶۴۱۸۲
حسین بینش

بانهایت تاسف درگذشت شادروان آقاسیدباقر کربلائی محمد برادر همکار عزیزمان آقای‌رضاکربلائی محمد رابخانـواده محترم آن مـرحوم تسلیت عرض مینمائیم .
آ_۳۹۴۹۳
کارکنان دبستان توفیق

تیمسار سرلشگر رستگار نامدار

کارگران دائره کارگاههای اداره‌سررشته‌داری نیروی زمینی شاهنشاهی مصیبت وارده را به‌آن‌تیمسار معظم تسلیت عرض‌نموده وبقای عمر و سلامتی‌خانواده محترم راازدرگاه‌خداوند متعال‌خواستارند .
آ_۳۹۵۰۹
سرگرد دلشادیان

کیهان اطلاعات ۱۳۰۶

پنجشنبه
* چهاردهم مارس ۱۹۶۸
* چهاردهم ذیحجه ۱۳۸۷
* شماره ۱۲۵۳۶

تجلیل ازرئیس‌دانشگاه ملی

بمنظور تجلیل از خدمات‌فرهنگی آقای دکتر مجتهدی رئیس‌دانشگاه ملی‌ایران دیشب از طرف آقای دکتر باهری معاون وزارت دربار شاهنشاهی مجلس ضیافتی درکاخ شهری وزارت‌دربارشاهنشاهی‌ترتیب یافت. در این مجلس آقای‌مهندس شریف‌امامی رئیس سنا ، آقای مهندس ریاضی‌رئیس‌مجلس‌شورای ملی ـ آقای علم وزیر دربار شاهنشاهی ، چند تن از وزیران کابینه ، رئیس هیئت‌مدیره و مدیر عامل شرکت ملی‌نفت ایران‌وجمعی از مقامات برجسته مملکتی‌حضور داشتند.

پروانه باشگاه تهران جوان‌لغوشد

امروز این اعلامیه از طرف سازمان تربیت بدنی‌وتفریحات‌سالم انتشاریافت.

نظربااینکه روش کنونی باشگاه تهران جوان با روح سالم ورزش منافات دارد بنا به مقتضیات و مصالح عمومی‌واجتماعی در تاریخ چهار شنبه ۱۳۴۶ر۱۲ر۲۳ پروانه باشگاه مذکور لغو گردید .

باصدور شناسنامه پزشکی

تخصص و مدارک‌پزشکان کنترل میشود

پزشکان حق ندارند جز درمواردی که تخصص دارند به‌مداوای‌بیماران بپردازند . نوع تخصص پزشکان‌و مدارک تحصیلی آنان نیز کنترل می‌شود .

انجمن بهداری تهران بمنظور برقراری اصول صحیح درنحوه کار پزشکان همانطور که درهمه جای دنیا مرسوم است اقدام به‌صدور شناسنامه پزشکی برای پزشکان تهران کرده‌است .

دراین شناسنامه‌ها نام‌پزشکان‌و تخصص ومدارک تحصیلی آنان‌ثبت میشود و رونوشت آن در اداره‌تنظیم امور پزشکی‌بهداری تهران‌بایگانی میشود .

از روی شناسنامه‌های صادره کار پزشکان‌تهران کنترل‌میشودوپزشکی حق ندارد درمواردی که‌تخصص‌ندارد به‌مداوای بیماران بپردازد .

هواشناسی پیش‌بینی کرد

هوا سرد میشود

بعلت وجود یك مرکز فشار کم دربالای دریای سیاه و مرکز فشار کم‌درشمال عراق کلیه نواحی شمال غرب‌و غرب‌کشور از امشب همراه بارپزش برف و باران شدید وهوای کرانه‌های دریای مازندران نیزابری همراه بابارندگی است .

ضمنا این جبهه‌ها بتدریج بمرکز وشمال غرب حرکت میکند و بعداز ۲۴ ساعت آینده این نقاط نیزهمراه بابارندگی خواهد شد .بعلت ورود توده هوای سرد که بعد از ۴۸ساعت آینده بطرف ایران ریزش خواهد کرد درجه‌حرارت را بطورمحسوسی کاهش خواهد داد .

بموجب دستور جدید وزارت دارائی

پرونده‌های قطعی شده مالیات برمجموع مورد تجدید نظر قرار میگیرد

امروز وزارت دارائی طی‌بخشنامه‌ای دستورالعمل قبلی خودرا در مورد مالیات برمجموع درآمد اصلاح کرد.

در دستورالعمل قبلی گفته شده بود«درمواردی که‌مالیات برمجموع براساس درآمدهای قطعی شده مودی مطالبه میشود، اعتراض او احاله پرونده‌مالیاتی بمراجع مالیاتی مورد پیدا نمیکندو باید مالیات‌مورد مطالبه وصول گردد»

در بخشنامه اصلاحی اجازه داده شده که براساس قانون ایجاد تسهیلات برای مودیان مصوب‌سال ۱۳۳۸، این نوع اعتراضات که‌در موعد قانونی انجام گرفته پذیرفته گرددو به کمیسیون مربوطه‌ارجاع شود. کمیسیون نیز باید بعد از آنکه اعتراض مودی را موردمطالعه قرار داد رای صادر کند . درنتیجه بااین بخشنامه‌تعدادی ازپرونده‌های قطعی شده مربوط به مالیات بر مجموع‌قابل تجدید نظر میگردد.

اساسنامه مرکز تحقیقات روستائی مورد مطالعه قرار گرفت

بمنظور بررسی اساسنامه مرکز تحقیقات روستائی وزارت اصلاحات ارضی و تعاون روستائی کمیسیونی باحضور آقای دکتر ولیان وزیر اصلاحات ارضی وتعاون روستائی وآقای دکترحسین پیرنیا رئیس دانشکده اقتصادوعده‌ای ازاستادان ودانشیاران واستادیاران ومحققان دانشگاه تهران و مسئولین امردر وزارت اصلاحات ارضی و تعاون روستائی در دانشکده‌اقتصادتشکیل گردید.

دراین کمیسیون پیش نویس اساسنامه مرکز تحقیقات روستائی وزارت اصلاحات ارضی و تعاون روستائی که وسیله مسئولین امر دراین وزارتخانه تهیه‌شده است مورد بحث‌وبررسی قرار گرفت . اساسنامه مذکور پس ازمطالعات نهائی برای تصویب تسلیم‌مراجع قانونی خواهدشد.

مهاجمین

در برنامه تلویزیونی

مانسکو

کره زمین درخطر نابودی است !

مهاجمین از سیاره‌ای در حال نابودی بسوی کره زمین سرازیر شده‌اند تا مقدمات تسخیر آنرا فراهم سازند. اگر بشقاب پرنده‌ای در آسمان ایران مشاهده نمودید فورا همه را مطلع کنید .

۵ر۷ بعدازظهر امشب در تلویزیون ایران کانال ۳

آ_۶۳۸۳۰ کاسپین

تجدید چاپ قرآن مجید

چون براثر مراجعات مکرر معلوم شد که عده زیادی ازهموطنان اشتیاق بسیار دارند قرآن خط احمدنی‌ریزی راکه بفرمان مطاع مبارك شاهانه چاپ شده است بدست آورند و مجلدات طبع‌اول کلام‌اله مزبور باتمام رسیده بود اقدام به‌تجدید طبع آن گردید واینك آماده تحویل است .

علاقمندان می‌توانند بشعب بانك ملی ایران مراجعه وباپرداخت هدیه آن قرآن را دریافت نمایند .

بنیاد پهلوی

آ_۶۳۲۵۴ ۱_۵

انجمن یاران دبیرستانی رازی

از کلیه یاران‌قدیمی‌دعوت مینماید که روز جمعه ۲۵ اسفندرساعت‌ده‌بعدازظهر در دبیرستان رازی حضور بهمرسانند.

۱_۶۳۸۰۰ ۱_۲

استخدام مدیر فروش

مرکز صنایع کوچك و دستی وزارت اقتصاد برای قسمت بازرگانی یکنفر مدیرفروش را با تحصیلات حداقل لیسانس ، دانستن زبان انگلیسی و سه سال تجربه در مدیریت فروش با حقوق‌مکفی‌استخدام‌مینماید . داوطلبین حائز شرایط میتوانند درساعات اداری بقسمت اقتصادی‌و بازرگانی مرکز خیابان تخت جمشید مقابل سفارت‌آمریکا شماره ۳۸۱ مراجعه نمایند . آ_۶۴۰۸۶

دوست عزیزم آقای دکتر صفرنژاد

انتخاب شایسته آن دوست گرامی را بریاست‌حزب ایران‌نوین بابلسر تبریك میگویم .

بابلسر ـ رئیس بیمارستان امیرپلا ـ دکترنفیسی

آ_۶۳۷۸۶

محمد رفیعی

وکیل پایه ۱ دادگستری

جاده پهلوی تلفن ۶۲۲۹۱۶

آ_۳۹۴۰۳

HAWI LUX هاویلوکس

معتبرترین نام در صنعت رنگسازی

قابل توجه

قسمت فروش اتومبیلهای ب.ام.و. تاپایان اسفندماه جاری

روزهای پنجشنبه بعدازظهر وجمعه قبل ازظهر نیز دایر میباشد .

شرکت سهامی وهابزادگان ـ خیابان تخت جمشید ـ چهارراه ایرانشهر

فروش سرقفلی

قابل توجه کسبه وتجار محترم تهران

واگذاری معازه در بهترین نقطه میدان فوزیه به خیابان شاهرضا را به خیابان مازندران (مهران) متصل میکند . چهار بازار قائم و یك خیابان هشت‌متری بزودی احداث و مغازه‌های آن‌باشرایط بسیار سهل واگذار میگردد . طالبین بدفتر ساختمان محل یا

شرکت کوشش فر

بزرگترین موسسه بورس سرقفلی تهران

خیابان اسلامبول بازار کمپانی تلفن ۳۱۹۰۴ و ۷۴۷۰۰

مراجعه فرمایند . آ_۶۲۹۰۲

توزیع سیگار زرین

موسسه انحصار دخانیات ایران سیگاری با عطر و طعم‌طبیعی بنام سیگارت‌زرین تهیه و دراختیار عاملین فروش قرار داده‌است بهای هربسته بیست (۲۰)عددی برای مصرف کنندگان‌بیست‌وپنج ریال می‌باشد .

موسسه‌کل انحصار دخانیات ایران

آ_۶۳۹۸۲ ۱_۲

فروشگاه شرکت سهامی فرش ایران

برای رفاه مشتریان محترم و کارکنان دولت روز های جمعه ۲۵ و دوشنبه ۲۸ اسفند مفتوح است برای‌خرید های نقدی پنج درصد تخفیف منظورمیشود.

آ_۶۳۴۴۴ خیابان فردوسی شماره ۱۶۰

قرعه‌کشی حساب پس‌انداز

بانك‌تجارت‌خارجی‌ایران

مراسم قرعه‌کشی‌حساب پس انداز بانك تجارت خارجی ایران در ساعت چهار بعد از ظهر روز یکشنبه ۲۷ اسفند ماه ۱۳۴۶درسالن‌اداره‌مرکز بانك تجارت خارجی‌ایران‌واقع در خیابان سعدی ـ چهار راه مخبرالدوله بعمل خواهد آمد.

در این مراسم حضور دارندگان حساب پس‌اندازوعلاقمندان‌بلامانع‌است

بانك تجارت خارجی ایران

۱_۲ آ_۶۳۹۶۸

بانك ایران وهلند بانك ایران وهلند بانك ایران وهلند بانك ایران وهلند

فقط تا

۳۰ اسفند

فرصت دارید

یک جایزه ممتاز ۵۰۰،۰۰۰ ریالی

و ده‌ها جوایز نقدی دیگر

در انتظار شماست

موجودی‌شماهرقدربیشتر باشدشانس بیشتری برای بردن جایزه خواهیدداشت

بانك ایران و هلند

کلیه شعب‌بانك در روزهای غیرتعطیل صبح و بعد از ظهر و روزهای تعطیل و جمعه صبح ها برای افتتاح حساب پس‌انداز بازخواهد بود.

- شعبه مرکزی ـ خیابان سعدی شمالی روبروی بیمارستان امیر اعلم .
- شعبه بازار ـ بازار کفاشها سرای نور .
- شعبه کاخ ـ کاخ شمالی .
- شعبه رودکی ـ چهارراه دامپزشکی .

بانك ایران وهلند بانك ایران وهلند بانك ایران وهلند بانك ایران وهلند

برای‌استفاده‌ازبخشودگی جرائم‌مالیاتی

فقط تا ۳۰ اسفند فرصت دارید

مودیان محترم مالیاتی در تهران وشهرستانها که تاکنون موفق به‌تصفیه‌بقایای مالیاتی‌خودنشده‌اند در صورتی‌که تاپایان سال جاری به‌ادارات دارائی مراجعه وبدهی قطعی‌شده خود را تصفیه نمایند از کلیه جرائم متعلقه معاف‌خواهند بود . برای رفاه حال این دسته ا زمودیان ادارات دارائی‌تاپایان‌سال **حتی در روزهای تعطیل** صبح و عصر برای انجام‌کار مراجعان آماده خواهند بود . آ_۶۳۴۹۴

نقاش ساختمان هستید ؟

نقاش اتومبیل ورنك‌کار کارخانه یاکارگاه چطور ؟

خبرخوشی برای‌شماداریم

برای دریافت این خبر خوش‌نشانی منزل خود (بانام یکی ازفروشگاههای‌رنك که شمارا میشناسد) یا محل‌کار ثابت خودرا به آدرس زیر برای ما بنویسید .

صندوق پستی ۱۳۸۰ر۱۴

مدل‌های جدید باقیمت‌های جدید

هدیه نوروزی کارخانه کفش ملی است

هنگام خرید عید اول ازفروشگاههای کفش ملی دیدن فرمائید

کفش ملی درخدمت ملت ایران

MELLI SHOE COMPANY