اطلاعات

۲۴ صفحه

پنجشنبه ۲ اردیبهشت ماه ۱۳۵۰ شماره ۱۳۴۷۴
سال چهل و پنجم . تکشماره ۵ ریال

۱۳۵۰ سال جشنهای دوهزار و پانصدساله شاهنشاهی ایران

یك مقام شهرداری امروز اعلام کرد :

بهای اراضی عباس آباد بطور عادلانه پرداخت میشود

- زمین‌های عباس آباد از طرف بانك کشاورزی بین متری ٤ تا ٦٠ ریال فروخته شده بود
- درآمد صاحبان اراضی از بابت بهره اوراق قرضه کمتر از اجاره بهای مستغلات معمولی نخواهد بود
- مطالبات صاحبان حقوق رهنی اراضی واملاك عباس‌آباد نقدا یابصورت اوراق قرضه پرداخت میگردد

درصفحه ٤

عصر دیروز شاهنشاه آریامهر گواهی‌نامه‌وجوائزفارغ‌التحصیلان، افسران رتبه های یکم و افسران قهرمان تیراندازی هوائی راتوزیع فرمودند . تیمسار ارتشبد محمد خاتمی فرمانده نیروی هوائی نیز افتخار حضور دارد .

شرح‌در صفحه آخر

ششمین قسمت سئوالات معلمان و پاسخ آموزش و پرورش

به معلمان فوق العاده شغل داده میشود

* دبیران دیپلمه درگروه پنج قرار میگیرند
* درمورد آموزگاران نیز درصورت تمایل برنامه «فولتایم» اجرا میشود

درصفحه ٤

۳ عزای بزرگ اسلامی

شنبه (پس‌فردا) مصادف با رحلت حضرت محمدبن عبدالله (ص) پیغمبر اسلام و ختم پیامبران الهی و همچنین روز شهادت دو نواده گرامی او ، امام حسن مجتبی (ع) و امام علی‌بن‌موسی‌الرضا (ع) استو باین‌مناسبت عالم اسلام غرق ماتم واندوه خواهد شد وقلوب همه مردان و زنان مسلمان از غم مرك این سه بزرگوارلبریز میشود . بقیه در صفحه چهارم

والاحضرت شاهدخت اشرف پهلوی ازمسافرت چین به تهران بازگشتند

والاحضرت شاهدخت اشرف پهلوی‌دیشب‌از سفر چین کمونیست به تهران بازگشتند والاحضرت در ضیافتی که چوئن لای نخست وزیر این کشور بافتخار ایشان بر پا کرده بود شرکت کردند ومذاکراتی با نخست وزیر چین کمونیست انجام دادند .

عکس والاحضرت شاهدخت اشرف پهلوی را هنگام ملاقات با چوئن‌لای نشان میدهد .

شرح‌در صفحه ٤

برژنف، روابط چین و امریکا را با رهبران اروپای شرقی مورد بررسی قرار داد

تشکیل محور چین وامریکا مسکو رابشدت نگران کرد

مسکو : چین می‌خواهد شوروی را بجنك امریکا بیاندازد و خودش رهبر جهان بشود

همسر نیکسون به چین میرود

نیکسون برای بازی با چینی‌ها به تمرین پینك‌پنك پرداخت

در صفحات ۲ و ۳

۳ قاچاقچی هروئین تیرباران شدند

مردی ثابت کرد زن عقد شده‌اش «مرد» شده است

در صفحه حوادث

گزارشها ونکات تازه‌ای از :

قتل یک زن زیبا در تهران

* قاتل اقدس قبلا ازاو خواستگاری کرده بود، ولی والدین خود او این خواستگاری را برهم زده بودند

درصفحه حوادث

هنرپیشه‌های ایرانی وتصمیم جدید مالیاتی

- پوری بنائی : از ۵۰ هزار تومان دستمزدی که‌می‌گیرم ۲۰ هزارتومان‌خرج لباس وآرایش میشود
- پرویزصیاد: هنرپیشگان خرده پا که در «بورس» نیستند صدمه می‌بینند
- آذرشیوا : اداره مالیات مجبور میشودبه‌من‌دستی هم بدهد !

درصفحه ٤

تادیروز ، هزینه ایجاد ۲۷ مدرسه یادبود جشن شاهنشاهی درخوزستان تامین شد

خوزستان درصف اول

مدارسی که‌هزینه بنای آنها، تاآخروقت دیروز، دراستانهای کشور پرداخت گردیده است :

استان خوزستان	۲۷ مدرسه
استان اصفهان	۱٤ مدرسه
استان فارس	۱۳ مدرسه
استان مازندران	۹ مدرسه
استان آذربایجان شرقی	۵ مدرسه
استان آذربایجان غربی واستان خراسان هرکدام	۱ مدرسه

آقای‌سالور، استاندارخوزستان، هزینه ایجاد۲مدرسه از ۲۵۰۰ مدرسه یادبودجشن شاهنشاهی را تامین کرد.

گزارش رسیده‌از خوزستان حاکی است که موسسات ملی ودولتی و طبقات مختلف مردم این استان ، جنبش وسیعی را برای‌پیوستن‌به‌رستاخیزفرهنگی جشن شاهنشاهی‌آغاز کرده‌اند وتاآخرین ساعات بعد از ظهر دیروز، هزینه ایجاد ۲۷ مدرسه یادبود ، از طرف سازمان های مختلف و اهالی‌این‌استان‌تامین گردیده است و خوزستان، در صدر استانهای کشور قرار

بقیه در صفحه ۲۳

آقای سالور استاندار خوزستان هنگام خرید اوراق بنا ی‌مدارس یادبود

یادبود سال فوت جناب صادق وثیقی روز جمعه ۳ اردی‌بهشت از ٤ تا ٦ بعد از ظهر در صحن حضرت عبدالعظیم در مزار آنمرحوم برگزار میشود .
خاندان وثیقی

در نهایت تاسف وتاثر درگذشت پدر عزیزم‌سیدحسین روشن‌زاده راباستحضار اقوام و دوستان میرسانم: مجلس ترحیم مردانه و زنانه آنمرحوم از ساعت ۸٫۳۰ تا ۱۰٫۳۰ روز جمعه سوم اردیبهشت ماه‌درخانقاه حضرت‌صفیعلیشاه واقع در خیابان خانقاه برگزار میشود .
حبیب‌الله روشن‌زاده
۱ـ۲

کاشی کاری تازیر سقف با کاشی ایرانا

باحترام فاجعه رحلت حضرت رسول اکرم وشهادت جانگداز حضرت حسن بن علی صلوات الله علیهما ، صندوق پس انداز بانك ملی ایران استثنائاً روز شنبه ٤ اردیبهشت ماه جاری تعطیل خواهد بود .

تلفن‌های جدید
کارخانجات صنعتی ایران ناسیونال
جاده مخصوص کرج ـ کیلومتر ۱۸
۹۷۷۰۰۰
تا
۹۷۷۰۱۵

برای بدست آوردن جوایز
بلیطهای اعانه ملی
مخصوص بیست وچهارمین سالگرد تاسیس سازمان شاهنشاهی خدمات اجتماعی
فقط ۶ روز دیگر
فرصت دارید
۵ دستگاه پیکان ۵۰
پیکان جوانان ـ پیکان دولوکس ـ پیکان تاکسی ـ پیکان کار ـ پیکان اتوماتیک
یکجا برای یك قهرمان شانس
جایزه ممتاز : ۳۰۰ هزار تومان

تشکر ومعذرت
از کلیه سروران گرام و علمای اعلام و همشهریهای عزیزی که در مراسم تشییع جنازه و مجلس ختم تهران ومجالس ختم گرگان پدر گراممان مرحوم‌حاج میر رحیم هاشمی گرگانی حضوری تلگرافی کتبی ابراز همدردی نموده‌اند صمیمانه سپاسگزاری واگر بعلت تالمات روحی برای عرض تشکر موفق نشدیم پوزش می‌طلبیم.
سید محمد هاشمی ـ سید هاشم هاشمی

اطلاعیه شورایعالی اصناف
طبق تصمیم هیئت رئیسه شورایعالی اصناف و بمناسبت تصادف روز شنبه با رحلت حضرت رسول اکرم و شهادت امام حسن مجتبی علیه‌السلام استثنائا بعد از ظهر جمعه مغازه پیشه‌وران فروشنده نیازمندیهای مردم شهر که طبق معمول نیمروز جمعه را تعطیل میکنند باز خواهد بود.
همکاری اصناف و پیشه‌وران بمردم امکان خواهد داد تاکالا های مورد نیاز خود را برای روز شنبه ، بعد از ظهر جمعه تهیه نمایند. آ ـ ۵٦۱۰
شورایعالی اصناف

سینماشهر فرنگ مشهد
را فقط باز یباترین سینما های اروپا و آمریکا میتوان مقایسه نمود

آگهی استخدام در نیروی دریائی شاهنشاهی
در صفحه ۱۰
آ ـ ۳۳۷۰

بزودی ـ افتتاح سینمای شهر قصه
نمایش دهنده آثار برگزیده هنر هفتم
خیابان عباس‌آباد ـ جنب سینما شهرفرنك

اطلاعیه
مراسم قرعه کشی جایزه بزرك و بی نظیر یك فرسخ اسکناس ۵ تومانی حساب پس‌انداز بانك تهران روز شانزدهم اردیبهشت ماه ساعت ۹٫۳۰ بعد از ظهر از تلویزیون ملی ایران کانال ۷ و فرستنده های آبادان و رشت پخش خواهد شد .
بانك تهران ، امین مردم ایران

قابل توجه داوطلبان مسابقات ورودی سراسری دانشگاهها وموسسات آموزش عالی درسال ۱۳۵۰
داوطلبان مسابقات ورودی سراسری میتوانند برای کسب هرگونه اطلاع از چگونگی ثبت نام و اجرای مسابقات ورودی همه روزه از ساعت ۸ تا ۱۲ صبح و ٤ تا ۸ بعدازظهر با تلفن های‌شماره ۸۲۹۱۲٦ و ۸۲۹٤۸٦ باواحد اطلاعات مرکز آزمون شناسی تماس بگیرند ویا به مرکز آزمون شناسی واقع در خیابان آبان جنوبی شماره ۹٤ مراجعه نمایند. م الف ۱۱۲٤
۱ ـ ۳ آ ـ ۵۵٦۸ مرکز آزمون شناسی

تلاش برای گشودن کانال سوئز

تحول سیاسی تازه در خاورمیانه

واشنگتن ـ خبرگزاری فرانسه

بدنبال فعالیت های سیاسی دامنه‌داری که طی روز های اخیر در واشنگتن ، مسکو ادامه داشت تحول سیاسی بزرگی در منطقه عربی خاورمیانه پدید آمده و بنظر میرسد که زمینه توافق مصرو اسرائیل در مورد مسئله گشایش کانال سوئز فراهم شده است . دیشب در واشنگتن جوزف سیسکو معاون وزارت امور خارجه آمریکا در مسائل مربوط بخاور میانه با اشرف گوربال نماینده سیاسی مصر در ایالات متحده درباره آخرین تحولات اوضاع و مسئله گشایش کانال سوئز گفتگو و تبادل نظر کرد . مذاکرات دو دیپلمات که بدرخواست نماینده سیاسی مصر انجام شد در حقیقت دنباله گفتگوهائی بود که ایگال آلون معاون نخست وزیر اسرائیل و مقامات آمریکائی درباره گشایش کانال سوئز انجام شده است

ویلیام راجرز

محافل سیاسی واشنگتن اظهار عقیده می‌کنند که براثر فعالیت های سیاسی اخیر مذاکرات خاورمیانه از بن‌بست خارج شده ولی گشایش کانال سوئز باین زودیها امکان‌پذیر نخواهد بود .

پرزیدنت سادات تمدید کرده است که اگر تا آخر ماه آوریل جاری زمینه برای افتتاح راه آبی کانال سوئز فراهم نشود جمهوری متحد عربی جنگ علیه اسرائیل را ازسر خواهد گرفت .

پس از عزیمت ایگال آلون معاون نخست‌وزیر اسرائیل از واشنگتن امید سازش طرفین درباره گشایش کانال سوئز بیش ازپیش افزایش یافته است . درحال حاضر ویلیام راجرز وزیر امورخارجه آمریکا بطور موقت جانشین گونار یارینگ میانجی سازمان ملل متحد شده وپیوسته با نمایندگان دوطرف در تماس است .

معاون وزارت امورخارجه آمریکا در مذاکرات خود نتیجه گفتگو های واشنگتن را با ایگال آلون به نماینده مصر اطلاع داد . دولت آمریکا اقدام گلدامایر را در قبول پیشنهادات انورسادات برای بازکردن کانال سوئز باخوشوقتی تلقی کرد . ولی با شرایطی که اسرائیل برای گشایش کانال سوئز عنوان کرده موافق نیست.

اکنون دو مانع بزرگ در سرراه سازش طرفین وجوددارد اول اینکه اسرائیل با عبور نیروهای مصریا شوروی از کانال سوئز و اشغال مناطقی که از طرف سربازان اسرائیلی تخلیه میشود توسط این نیروها مخالف است.

دوم آنکه اسرائیل عقیده دارد که عقب‌نشینی نیروهای آن کشور از ساحل شرقی کانال یك اقدام جداگانه بوده و نمی‌توان آنرا به منزله مقدمه حل وفصل نهائی اختلاف بشمار آورد. درحالیکه از نظر مصر این نخستین قدم در راه تخلیه کلیه سرزمین های عربی از نیروهای اسرائیل بشمار میرود.

سفر راجرز به خاورمیانه

راجرز اکنون تمام کوشش خود را برای از بین بردن این اختلافات بکار می‌برد و باحتمال زیاد در سفر آینده خود به آنکارا از تل‌آویو و قاهره دیدن خواهد کرد .

دیشب در واشنگتن اعلام شد که راجرز روز یکشنبه واشنگتن را بسوی لندن ترك میکند و ازآنجا برای شرکت در شورای وزیران پیمان سنتو به آنکارا خواهد رفت .

در همین هنگام خلیل ابوحماد وزیر امور خارجه لبنان اعلام داشت که ویلیام راجرز وزیرامور خارجه آمریکا در نخستین هفته ماه آوریل وارد بیروت خواهدشد. وزیر امور خارجه لبنان تصریح کرد که روز ۲۷ آوریل قبل از ورود وزیر امور خارجه آمریکا به بیروت برای گفتگو با مقامات جمهوری متحده عربی به قاهره خواهد رفت .

صائب‌سلام نخست‌وزیر لبنان‌نیز پس از بازگشت خلیل حماده از جمهوری متحد عربی دیدن خواهد کرد .

ناظران سیاسی در تل‌آویو اظهار داشتند که آخرین مرحله گفتگوهای مربوط به افتتاح کانال سوئز مستقیما بین اسرائیل و آمریکا انجام میشود . و از همین رو است که دیشب سیسکو با نماینده سیاسی جمهوری متحده عربی در واشنگتن ملاقات ومذاکره کرد ولی دراین دیدار سیسکو بطور رسمی پیشنهادهای متقابل اسرائیل رابرای باز کردن کانال سوئز به دیپلمات مصر تسلیم نکرده‌است .

در حال حاضر آمریکا واسرائیل کوشش می‌کنند که نخست اختلافات خود را دربارهٔ شرایط افتتاح کانال حل کنند تا راجرز بتواند ماموریتی را که درمورد کانال سوئز به عهده گرفته است دنبال کند.

مفس رادیواسرائیل دیشب گفت دولت آمریکا معتقد است که پیشنهادهای اسرائیل برای مصر قابل قبول نیست . اسرائیلی ها میخواهند که پس از تخلیه ساحل شرقی کانال سوئز این کشور در کنترل این منطقه شرکت کند.

همزمان بافعالیت‌های سیاسی نمایندگان چهار کشور بزرگ عضو شورای امنیت به گفتگوهای خود در نیویورك ادامه میدهند و در عین‌حال آمریکا و شوروی نیز پیوسته درباره اوضاع خاورمیانه با یکدیگر درتماس هستند .

توافق مصر و شوروی

مصر و شوروی اعلام کردند که راه مشترکی در بحران خاورمیانه پیش گرفته‌اند ، اما افشا نشدکه جزئیات این راه چیست .

در اعلامیه مشترک شوروی و مصر که بدنبال سفر پنج‌روزه ریاض وزیر خارجه مصر به شوروی صورت گرفت . گفته‌شده که دو کشور در مورد اقداماتی که وضع خاورمیانه را بحال عادی برخواهد گرداند توافق کامل کرده‌اند .

در اعلامیه آمریکا و اسرائیل متهم شده‌اند که مانع آخرین اقدامات صلحجویانه‌مصر و «پیشنهاد های واقع بینانه و خلاق» آن در مورد خاورمیانه شده‌اند .

مقصود از این پیشنهادات ، پیشنهادهای انورالسادات در باره افتتاح مجدد کانال سوئز و عقب کشیدن نیروهای اسرائیل ازصحرای سینا می‌باشد.

در اعلامیه تاکید شده که صلح پایدار در خاورمیانه فقط با تخلیه اراضی اشغالی اعراب توسط اسرائیل امکان‌پذیر است . این اعلامیه بمنزله رد غیر مستقیم پیشنهادهای اخیر اسرائیل در مورد باز کردن کانال سوئز تلقی شده است .

مصر رد کرد

روزنامه الاهرام امروز نوشت که مصر آخرین پیشنهادات اسرائیل را در مورد گشایش کانال سوئز رد میکند .

الاهرام مینویسد مصر اصرار دارد که پس از عقب نشینی سربازان اسرائیلی ازساحل شرقی کانال سوئز سربازان مصری به آن سوی کانال برونددولی اسرائیل حاضر بقبول این امر نیست .

سرمقاله

ایران و چین کمونیست

نظریاتی که شاهنشاه ایران در زمینه روابط با چین کمونیست ضمن مصاحبه باخبرنگار روزنامه ژاپنی «مینیشی» اظهار فرموده‌اند .دیپلماسی ایران را در قبال این مسئله مهم دنیای فعلی مشخص میسازد .

روش ایران درین خصوص یک گرایش غیر عادی نیست ، بلکه اقدامی است منطبق براصول سیاست اعلام شده کشورما نسبت به مسائل جهانی که آنرا اصطلاحا «سیاست مستقل ملی» خوانده‌ایم. چه ،بموجب این سیاست ، ایران در روابط خارجی خود پیوسته بمصالح ملی و مصالح جهانی توجه دارد و خود را محق میداند آنچه را در درجه اول منافع ملی ودر مرحله ثانوی شرایط بین‌المللی اقتضا میکند ، ملاک اخذ تصمیم در تعیین سیاست خارجی خود قرار دهد .

در موضوع مناسبات باچین کمونیست ، همانطور که شاهنشاه فرموده‌اند ایران مدتهاست واقعیت کشوری را با هشتصد و شصت میلیون نفوس وبرخوردار از قدرت اتمی وهیدروژنی قبول کرده و دریافته است دنیا نمیتواند در باره سرنوشت وامنیت خود فکری بکند بدون آنکه چین کمونیست را بحساب بیاورد . براساس همین اعتقاد ، باوجود آنکه ایران هیچگونه ارتباط مستقیمی باچین کمونیست نداشته و بعکس با چین ملی مناسبات دوستانه داشته ، طی چند سال اخیر رای مخالف خود را در باره عضویت چین کمونیست درسازمان ملل متحد به رای ممتنع تبدیل کرده است .

اگر ایران رای منفی خود را یکباره به رای سفید مبدل نکرده بخاطر آن بوده است که ما نخواسته‌ایم و نمیخواهیم حقوق ملتی را که جزو بنیانگذاران سازمان مال متحد بشمار می‌آید و در جهت نرقی وتعالی گامهای موثر برداشته اشت ، منکر شویم .نهایت ، همانقسمکه شاهنشاه میفرمایند چین ملی درقبال رامحل منطقی که برای حل مسئله «دوچین» بنظر میرسد و اکثر مال عالم بدان توجه و اعتقاد داشته‌اند ،سیاست سختی اتخاذ کرده استو بمحض آنکه‌کشوری موجودیت چین‌کمونیست را برسمیت بشناسد یا اینکه باچین کمونیست رابطه برقرار سازد ، بلافاصله با آن کشور قطع رابطه میکند .

همین سیاست سختگیرانه باعث شده است که ممالکی ،علیرغم علاقمندی به حفظ روابط خود باچین ملی ،چون نتوانسته‌اند وجودچین کمونیست را نادیده بگیرند و از منافعی که در ایجاد رابطه با آن کشور هشتصد وشصت میلیونی داشته‌اند چشم بپوشند ، ناگزیر به قطع مناسبات خود با چین ملی تن سپرده‌اند .

شاهنشاه ، در بیانات خودشان تاکید میفرمایند که «در صورت ایجاد رابطه باچین ما نمیخواهیم حقوق تایوان ومردم آنجا را نفی کنیم» وفی‌الواقع ، شناختن چین کمونیست جز قبول این واقعیت که‌کشوری باین وسعت وعظمت در جهان وجود دارد ، معنای دیگری ندارد . چنانکه قبول واقعیت چین ، موجودیت کشور دیگری بنام «تایوان»را نفی نمیکند . در دنیا بسیارند کشورهایی که مابین خودشان اختلاف وخصومت شدید دارند و در عین حال عضو سازمان مال متحدند .حال اگر وجود دوچین در یک سازمان بین‌المللی اشکالاتی دربر دارد، وجود دو کشور بنام «چین» و «تایوان» که مشکلی ایجاد نمیکند

ما امیدواریم دولت «تایوان» که در قبال مسائل جهانی همواره واقع بین وسلیم‌النفس بوده است باتجدید نظر در «رویه سخت» خودبن‌بستی را که درین مسئله مهم جهانی بچشم میرسد از میان بردارد . برای اینکه حتی امریکا نیز ، باهمه تعصبی که تابامروز در دفاع از کشور «تایوان» بخرج داده وهنوز هم قوی‌ترین وسرسخت‌ترین متحد آن کشور است ، بهرحال نمیتواند وجود کشور هشتصد وشصت میلیونی چین را نادیده بگیرد .

دعوتی که قبلا از والاحضرت اشرف پهلوی برای مسافرت به‌چین کمونیست بعمل آمده بود اتفاقا مصادف شده است بازمانی که آثار تحولاتی نیز در روابط آمریکا و چین بظهور پیوسته و بهرحال ، گزارشهای والاحضرت ازین مسافرت ، اهمیت فراوان دارد وبفرموده شاهنشاه «اگر در گزارشی که ایشان بمن میدهند مطالب تازه‌یی وجود داشته باشد ممکن است از آن نتایج بیشتری بگیریم ».

نیکسون شخصاً به تمرین پینگ‌پنگ پرداخت

همسر نیکسون به‌چین میرود

خانم نیکسون

واشنگتن ـ پرزیدنت نیکسون پس‌از مذاکره با «استین هاون» رئیس‌انجمن پینگ پنگ آمریکا که‌همراه ورزشکاران آمریکائی به چین کمونیست رفته بود به خبرنگاران‌گفت‌که وی در کمپ دیوید اقامتگاه‌تابستانی خود در مریلند یک میز پینگ پنگ دارد ولی نگفت که آیا پینگ‌پنگ بازی‌می‌کند یانه .

نیکسون گفت تهیه وسائل پینگ پنگ برخلاف ورزش های دیگرکه مستلزم لوازم گرانبهائی است احتیاج به مخارج زیادی ندارد .

در محافل کاخ سفیدگفته میشود: همانطورکه‌چوئن‌لای شخصا از پینگ پنگ بازان آمریکائی استقبال کرده‌است پرزیدنت نیکسون نیز قصد دارد از بازیکنان چینی که به آمریکا می‌آیند استقبال کند .

همچنین افشا شده که نیکسون از هم‌اکنون دارد پینگ پنگ بازی می‌کند تا این بازی‌را یاد بگیرد وحتی راکت چینی برای این بازی بکار میبرد . چند وقت است که نیکسون ، بخصوص در آسایشگاه خود در کمپ دیوید به تمرین اشتغال دارد .

کاخ‌سفید هردو تاکید کردند که مخارج آمدن و پذیرائی از تیم پینگ پنگ چین کاملا بدون کمک دولت پرداخت خواهد شد .

«استین هاون» دیروزگفته بود دولت چین کمونیست حاضر شده است تیم خود را به آمریکا بفرستد و وی امیدوار است با جمع‌آوری پول از مردم مخارج این‌سفر را تامین کند .

استین هاون درباره چوئن‌لای گفت : او مرد باهوشی است و بنظرمیرسید آنچه را برای ما در آمریکا رخ داده میداند .

دیروز همسر نیکسون در مجمع زنان آمریکائی که در سال آینده قصد سفر به چین را دارند حاضر بود و به آنها گفت: مرا هم همراه ببرید . همسر نیکسون‌گفت علاقمند است‌که هرچه‌زودتر به چین کمونیست سفرکند.

ربانده خانم دیپلمات درتقاضایش تخفیف داد

زوریخ ـ «فرناندمولر» ، که یک زن دیپلمات اتریشی را گروگان نگهداشته و تهدید میکند درصورت عدم اجرای تقاضایش خانه را منفجر خواهد کرد ، درتقاضایش تخفیف داده است .

وی قبلا پنج میلیون فرانك سویس (درحدود ۱۰ میلیون تومان) پول نقد و اجازه رفتن صحیح و سالم به اسپانیا میخواست ، اکنون راضی شده پولی نگیرد ، اما خود و خانواده‌اش بی‌خطر به فرانسه برده شوند .

مولر این‌شرایط جدیدراضمن مذاکره تلفنی باسردبیر خبرگزاری سویس مطرح کرده است‌وبه‌اوگفته است که کاسه صبرش لبریز میشود . گروگان آقای «مولر» خانم «کینیسل» ۴۸ ساله است که رئیس دفتر خدمات اجتماعی اتریش است . مولر خواسته است که قول بدهند همسر و دو دختر و خودش را صحیح و سالم به فرانسه برسانند تاگروگان را آزاد کند .

تقاضای مولر که دارای سالن ماساژو حمام‌سوناست از طرف مقامات ایالت زوریخ مردودشناخته شده است . اما هنوز معلوم نیست این کدام تقاضا است که رد شده، تقاضای سنگین اول یاتقاضای نسبتا سبك دوم . پلیس هنوز خانه مولر را درمحاصره دارد .

«اتنا» آتش‌فشانی میکند

کاتانیا ـ زلزله شدیدی که مرکز آن زیر کوه اتنا بود شرق جزیره سیسیل را به لرزه درآورد ، دهها خانه‌را ویران کرد و صد ها نفر را هراسزده به‌خیابانهافرستاد.

بدنبال این زمین لرزه آتشفشان اتنا شروع به‌آتش فشانی کردو بر هراس مردم افزود. در اثر آتشفشانی‌سیم های تلگراف‌اطراف اتنا قطع شد ومواد مذاب‌ازدامنه‌کوه سرازیر شد .

اتنا همان کوهی است‌که شهر پمپئی را در رم‌باستان زیر مواد مذاب خود غرق کرده و پوشانده است.

جینا بایك میلیاردر تکزاسی ازدواج میکند

رم ـ مجله «اواکسپرس» چاپ رم در شماره اخیرخود نوشته است که جینالولو بریجیداستاره زیبای‌ایتالیائی بازهم به هوس شوهرکردن افتاده‌و بزودی‌با یک‌میلیاردر تکزاسی‌بنام «هارولدجوستاك» ازدواج خواهد کرد.

این روز ها جینا اغلب‌با این میلیاردر آمریکائی دیده می شود در مهمانی بزرگی که اخیرا جینا ترتیب داده بود از «هارولدجو» نیزدعوت کرده بود.

ستاره‌ایتالیائی به مناسبت طلاق گرفتن‌ازهمسراولیه‌اش میلکو این جشن بزرگ را ترتیب داده بود. جینا که بارها گفته است پس ازطلاق گرفتن از میلکو دیگرازدواج نخواهد کرد در سفری که چند ماه قبل به آمریکا انجام دادبا میلیاردر آمریکائی‌آشنا شده است.

پای دختر در دهان نهنك

دیروز دختر ۲۲ ساله‌ای بنام «آنت» هنگامی که در ساحل «سان‌دیگو» رانندگی می کرد توی آب افتاد و بلافاصله یك نهنك ۳۵۰۰ کیلوئی باستقبال او رفت‌ودهانش را باز کرد و همانطورکه در عکس دیده میشود پای او را در دهان گرفت .

اما نهنك ظاهرا نمی خواست‌بدخترك آسیب جدی برساند زیرا فقط گاز کوچکی ازپای او گرفت که البته پای دخترك براثر آن‌سوراخ سوراخ شد و بعد او را رها کرد خود دختر امروز در بیمارستان گفت نهنك میتوانست دندان هایش را بهم فشار دهد وپای مرا قطع کند و یا مرا بداخل معده‌اش فرو بدهد .

قاتل شارون تیت در دادگاه جیغ کشید

لوس آنجلس ـ چارلز مانسون ، رهبر گروه هیپی «بردگان شیطان» که به جرم قتل شارون تیت‌و شش نفر دیگر محکوم به اعدام شده است، دیروز وقتی او را برای قتل‌دیگری‌بازپرسی میکردند، مدت طولانی در سالن دادگاه جیغ های بلند میکشید.

مانسون و یکی از همدستان محکوم باعدامش ، «سوزان اتکینز» متهمندکه «گاری هین‌مان» موسیقیدان ۳۴ ساله و دونالدشی را تقریبا هم زمان با قتل شارون تیت بقتل رسانده‌اند.

مانسون‌پس از جیغ مفصل به رئیس دادگاه گفت :خواستم نشان بدهم که‌من هم صدائی دارم. من‌هم موجود بشری هستم.

وقتی قاضی اورا تهدید به اخراج از دادگاه کرد ،مانسون گفت: لطفا این‌کار را بکنند. از نشستن این‌جا خسته شدم. «سوزان اتکینز» نیز دادگاه را شلوغ‌کرد وقاضی دستور اخراج اورا داد.

علت شروع جیغ کشیدن مانسون‌این بود که میخواست در این محاکمه دوم خودش وکیل‌مدافع خودش باشدودادگاه این تقاضا را نپذیرفت . جیغ های مانسون شبیه « فریاد های جنگی سرخ پوستان » بود.

شیرین‌کاری دزد استرالیائی

سیدنی ـ دزدی از طراران مبتکر پایتخت استرالیا دیروز به بهانه خرید چند تمبر پست، مشتی پول خورد پشت سر دختر فروشنده تمبر برزمین ریخت و تا دختر برگشت که علت صدای ناگهانی را دریابد، آلبوم‌محتوی تمبر های گرانبها به ارزش نه هزار دلار را برداشت و فرار کرد.

وقتی نگهبانان و کارکنان اداره پست برای دستگیری دزد اولی از پشت باجه های خود خارج شدند دزد دیگر که رفیق دزد اولی بود و در گوشه‌ای کمین کرده بود به صندوق پست دستبرد زد وموفق‌شد ۱۸ هزار دلار از پولهای اداره پست را باخود ببرد.

اداره پست سیدنی چند ساعت بعد در بخشنامه‌ای که صادر کرد به کارکنان خود دستور داد اگر باچشم خود دیدید کنار دست شما قتلی انجام میشود وحتی سر کسی را از بدن جدا میکنند حق ندارید روی برگردانده‌و از کار خود ثانیه‌ای غفلت کنید...

مردان مسلح با اتومبیل وزیر ترکیه ببانك حمله‌کردند

آنکارا ـ چهار جوان ترك برای دستبرد زدن به یکی از شعبه های بانك عثمانی درمحله اعیان نشین آنکارا از اتومبیل یکی از وزیران کابینه نهاتاریم استفاده‌کردند.

طبق اظهار شهود عینی سارقین علامت دانشکده فنی خاورمیانه را به سینه‌خود نصب کرده بودند و توانسته‌اند چهل هزار لیره ترك از موجودی بانك را به‌ربایند .

تنها کاری‌که دربان بانك توانست‌درجریان این‌سرقت انجام دهد آن بود که نمره اتومبیل را یادداشت کرد ولی اندکی بعد معلوم شد که اتومبیل متعلق بیکی از وزیران کابینه وهمسر وزیر موضوع سرقت اتومبیل را به‌مقامات پلیس اطلاع داده است .

پلیس عقیده داردباین‌بانك‌زنی وآدم‌دزدی کار «جریك های دست چپی شهری» است .

این عده یکبار چهار خلبان آمریکائی را ربودند و دوبار فرزندان دو تن بازرگان ثروتمند را .

« قهرمانان کشمیر» جاسوس هند بودند

راولپندی ـ دو جوان کشمیری که یک هواپیمای هندی را در ۳۰ ژانویه ربوده بوده ودر فرودگاه لاهور آنرا منفجر کرده بودند ، از طرف مقامات پاکستانی‌توقیف شدند، زیرا متهم شده‌اند که‌جاسوس هند هستند و اقدام آنها نیز بدستور سازمان جاسوسی‌هند صورت گرفته است .

این دو جوان که محمدهاشم قریشی ۲۰ساله و محمداشرف قریشی ۲۱ ساله‌اند ، بدنبال تحقیقی که درباره آنان انجام شده بازداشت شده‌اند . روز دوم فوریه که آنها هواپیمای هندی را در لاهور (پاکستان غربی) منهدم کردند از آنها بعنوان «قهرمانان کشمیر» استقبال شد، اما فعلا دولت پاکستان میگوید: هدف هاشم از هواپیما دزدی وآتشزدن آن، واداشتن دولت هند به مقابله با پاکستان و قطع‌پرواز های هوائی از فراز هندوباین ترتیب کمك به تجزیه طلبان پاکستان شرقی بوده است.

اطلاعیه
پارچه فروشی اطلسچی
جدیدترین پارچه های بهاره وتابستانی وارد شد .
بازار بزرك چهارسوق
تلفن ۲۲۷۴۶

مؤسسه انتشارات امیرکبیر
شارل دوگل
خاطرات امید
تجدید حیات ۱۹۶۲ ـ ۱۹۵۸
ترجمهٔ شجاع‌الدین شفا با همیاری امیر طاهری
در هفتهٔ اول انتشار بیش از ۲۵۰۰۰ نسخه از این کتاب به فروش رسید
منتشر شد

اطلاعیه مهم مؤسسه زبانهای خارجی
بانهایت خوشوقتی باطلاع عموم میرساند که موسسه زبانهای خارجی بعنوان نماینده وحوزه امتحانات TRINITY COLLEGE, دانشگاه لندن انتخاب شده است .
ازاین پس دانشجویان کلاسهای مقدماتی، میانه و پیشرفته موسسه زبان های خارجی میتوانند درامتحانات زبان TRINITY COLLEGE, دانشگاه لندن درتهران در محل موسسه شرکت‌جویند و باخذ دیپلم TRINITY COLLEGE, نائل آیند .
ثبت‌نام برای امتحانات فوق ازهم اکنون تابیستم اردیبهشت ۱۳۵۰ ادامه خواهد داشت وچون‌ازنعداد معدودی برای امتحانات ژوئیه امسال امتحان بعمل خواهد آمد لذا حق تقدم باکسانیست که زودتر ثبت‌نام نمایند.
خیابان شاه ـ ساختمان آلومینیوم ـ طبقه پنجم ـ
موسسه زبانهای خارجی
تلفن ۶۶۰۶۷۸ ـ ۶۶۰۸۲۹

چاپ سوم دوره کامل
فارس وجنگ بین الملل
منتشر شد . این کتاب ـ متضمن اوضاع فارس درزمان جنك بین‌الملل و فداکاریهای اهالی‌غیور فارس است
بقلم دانشمند محقق محمد حسین رکن زاده آدمیت
«بها ۳۰۰ ریال»
مرکزانتشار : شرکت اقبال. شاه‌آباد
اقبال EQBAL
آ ـ ۴۹۹۴ ۱ ـ ۲

چمن زن هسکوارنا
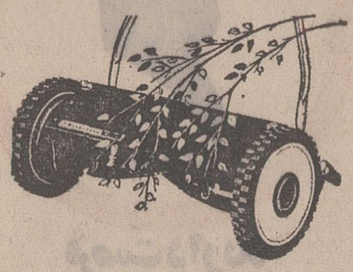
مخصوص آرایش صحیح وزیبائی دلپذیر
چمن باحداقل زحمت
Husqvarna Sweden
محصول سوئد
نمایشگاه هسکوارنا
خیابان شاه ـ بیست متری دوم
تلفن : ۶۶۸۸۸۵ ـ ۴۹۹۷۹

شرکت سهامی چای ایران
برای اطلاع خریداران و فروشندگان کلی و جزئی
چای ایران
در تهران و شهرستانها
نظر باینکه توزیع انواع چای بسته‌بندی شده
شرکت سهامی چای ایران
(سازمان چای سابق)
وابسته به وزارت تولیدات کشاورزی و مواد مصرفی در سراسر کشور انحصارا باین شرکت واگذار گردیده لذا از خریداران و فروشندگان کلی وجزئی چای مزبور دعوت میشود برای اطلاع ازشرایط نمایندگی وخرید همه روزه از ساعت ۸ صبح الی ۱۳ باین شرکت مراجعه نمایند .
شرکت سهامی تولیدی شبر
تهران خیابان بوذرجمهری غربی ساختمان فردانش

مسکو اعلام کرد: چین میخواهد جنگ بین امریکا و شوروی درگیر شود

احتمال تشکیل محور پکن ـ واشنگتن شوروی را بشدت نگران کرد

صوفیه ـ «دیپلماسی پینگ‌پنگ» بین چین کمونیست و آمریکا مایه نگرانی تمام بلوک کمونیست شده است ، منابع مطلع می‌گویند : می‌ترسند محور، پکن، واشنگتن که همواره مایه نگرانی شوروی بوده است تشکیل شود و نتیجه این خواهد بود که روش شوروی نسبت به آمریکا ، بخصوص در مذاکرات محدودکردن سلاح های استراتژیک خشن‌تر شود.

در کنگره حزب کمونیست بلغارستان که در این هفته تشکیل شد نیز این مسئله مطرح شده است و اکنون رهبران کمونیست که برای شرکت در کنگره آمده‌بودند، از جمله برژنف از شوروی ، گیرک از لهستان ، کادار از مجارستان وژیکوف از بلغارستان

نیکسون

مذاکراتی در این مورد انجام میدهند .

... مجله عصر جدید چاپ مسکو دیروز چین کمونیست را متهم کرد که «زشت سازشکارانه‌اش» دربرابر آمریکا هدف های پوشیده دور دستی دارد ، از جمله آنکه روزی جنگ بین آمریکا و شوروی درگیرد .

این نخستین اظهار نظر عصر جدید در باره روابط چین و آمریکا بود که طی آن از چین خواست «نه در عرصه گفتار، بلکه درعرصه کردار» باآمریکا بجنگد .

در مقاله گفته شده که بازدید تیم پینگ‌پنگ منعکس کننده سیاست جهانی چین است که میخواهد رهبری جهان سوم‌بر ضد دو قدرت بزرگ ـ شوروی و آمریکا را در دست بگیرد .

هدف از این کار تبدیل چین به تنها قدرت بزرگ جهان است ، در ضمن چین رویای برخورد بین دو قدرت بزرگ دیگر را در سر دارد .

مطبوعات شوروی از تفسیر روابط چین کمونیست وآمریکا خودداری کرده بودند تا این مقاله منتشر شد . در این مقاله رهبران چین بعنوان افرادیکه «به آسانی بدوستان خود خیانت میکنند و بسرعت با کسانی که آنان را دشمن می‌نامیدند به مصالحه میرسند» معرفی شده‌اند .

لحن مقاله منعکس کننده این حالت شوروی است که از دورنمای همکاری کامل بین چین و آمریکا احساس خطر و تهدید میکند ، عصر جدیدضمن بررسی سیاست جهانی چین نوشته است : مسلم شده که «مائوئیست ها» در امور هند ، برمه، پاکستان، سیلان، کشور های‌عربی و چندکشورآفریقائی

مائوتسه تونگ

دخالت میکنند و یك هدف آن محاصره کردن هند با کشور هائی است که از سیاست پکن پیروی میکنند .

چین‌همچنین متهم شده است که مانع حل و فصل سیاسی بحران خاورمیانه میشود .

برژنف : پرتاب سالوت موفقیت بزرگی بشمار میرود

مسکو ـ سکوت اسرارآمیز مقامات‌فضائی شوروی‌درباره سفینه «سالوت»که اکنون در مدار کره زمین‌درگردش است کارشناسان فضائی غرب را دوچار شگفتی‌کرده است .

گفته میشودکه ممکن‌است ایستگاه مداری شوروی که از سه روز قبل‌خبری درباره آن انتشار نیافته نتوانسته است ماموریت خود را با موفقیت انجام دهد و یاآنکه در پایگاه «بایکونور» یک حادثه غیرمنتظره مانع پرتاب سفینه‌های سایوز به مدار زمین شده است .

اما برژنف دبیر کل‌حزب کمونیست شوروی که برای شرکت در کنگره حزب کمونیست بلغارستان به صوفیه رفته است گفت دانشمندان شوروی باپرتاب این سفینه موفقیت بزرگی بدست آورده‌اند .

برژنف ازفرستادن‌ماهواره «سالوت» توسط شوروی استقبال کرد و آنرا «قدم بزرگ ومهمی» درراه‌تسخیر فضای کیهانی شمرد .

وی‌که در کنگره حزب کمونیست بلغارستان نطق میکرد مطلبی‌درباره ماموریت این سفینه بی‌سرنشین‌نگفت، بلکه توضیح داد :

«یکی از نمونه های برجسته پیشرفت علم‌شوروی پرتاب ایستگاه کیهانی‌سالوت است ونه فقط اقدامی‌بزرگ است بلکه راه را در این زمینه تسخیر و شناخت‌فضا که برای بشریت مهم است میگشاید .»

سودان واوگاندا ممکن است باهم وارد جنگ شوند

کامپالا ـ اوگاندا و سودان یکدیگررا تهدیدبه «انتقام»کردند و هریك دیگری را متهم نمودند که دراموردداخلی ایشان‌مداخله می کند .

ناظران سیاسی‌میگویند شك نیست‌که‌هردودولت‌بفکر درگیری نظامی با یکدیگر هستند . در یادداشت سودان که به‌اوگاندا تسلیم شده گفته میشود : «سودان مداخله ونفوذ اوگاندا را در امور داخلی خود تحمل نخواهد کرد و این عمل را شایسته انتقام میداند .»

رونوشت این‌یادداشت برای اوتانت‌دبیرکل سازمان ملل‌متحد نیز فرستاده شده است .

اوگاندا، سودان و تانزانیا را متهم میکند که چریك های طرفدار اوبوته رئیس جمهوری مخلوع اوگاندا را در خاك خود تربیت میکنند. خوداوبوته نیز بحال تبعید در تانزانیا بسر می برد .

اوگاندا ظاهرا برای اینکه به پایگاه این چریك ها ضربه زده باشد بخاك جنوب‌سودان تجاوز کرده است و سودان در برابر این‌عمل‌فریاد اعتراض برداشته است .

اوگاندا همچنین سودان را متهم میکند که‌با مسیحیان‌همان رفتاری را دارد که آفریقای جنوبی با سیاه پوستان میکند.

موشکهای قاره‌پیمای شوروی امریکا را نگران کرده است

نیویورک ـ ملوین لرد وزیر دفاع آمریکا اظهار داشت که شوروی باجرای یک برنامه جدید تولید موشکهای قاره‌پیما دست زده‌است و به احتمال زیاد این برنامه فوق‌العاده وسیع و دامنه‌دار است .

لرد اضافه کرد که این تلاش شوروی برای ساختن موشکهای قاره‌پیما بشدت وزارت دفاع‌آمریکا را دوچار تشویش وناراحتی‌کرده است .

وزیر دفاع آمریکا گفت که در اوایل سال جاری شوروی چهارصد موشک بیش از آمریکا در اختیار داشت . لرد گفت اگر این وضع ادامه پیدا کند ایالات متحده در ده سال آینده از جنبه استراتژیکی در ردیف دوم قرار خواهد گرفت.

لرد در پایان اضافه کرد که در مذاکرات آمریکا و شوروی درباره محدود کردن سلاحهای‌استراتژیکی هیچگونه پیشرفتی حاصل نشده است و اگر این وضع ادامه یابد، ممکن است آمریکا برای حفظ موازنه قوا بین شرق و غرب ناچار شود برنامه جدیدی برای تولید موشکهای قاره‌پیما تنظیم کند.

زدوخورد بین شوروشیان‌سیلان و ارتش این کشور ادامه دارد . ارتش سیلان‌بادریافت هواپیما های میك۱۷ از شوروی و گرفتن کمك‌نظامی از هند وانگلیس و امریکا موقعیت خود راتقویت‌کرده وشورشیان را عقب‌می راند .

در عکس یك پلیس سیلان هنگام تماشای انیفورم ها و سلاح های‌چریك های‌سیلان دیده میشود .

عکس رادیوئی اطلاعات

سرنوشت اگنیو تیره و تار است

واشنگتن ـ سرنوشت سیاسی آگنیو معاون‌نیکسون تیره‌وتار است . کاخ سفید حاضرنشد این خبر را که نیکسون از حرف ها و کار های آگنیو سخت دلخور است تکذیب کند .

آگنیو ازسیاست نیکسون در مورد نزدیك شدن به‌چین در کنفرانس فرمانداران جمهوریخواه انتقادکرده‌بود، گرچه او بعدا این انتقاد را تکذیب کرد ،اما قضیه‌بی‌کم‌و کاست‌به‌گوش نیکسون‌رسیده و او را سخت رنجانده است.بحدی‌که‌زیگلرسخنگوی کاخ سفید حاضر نشد خبر دلخوری نیکسون رااز آگنیو تکذیب کند ، بلکه بطور غیر مستقیم گفت : نیکسون یقین دارد آگنیو و اعضاء دیگر کابینه از ابتکار او در مورد بهبود روابط با چین حمایت می کنند !

امریکا با آتش بازی میکند

قاهره ـ روزنامه کثیرالانتشار الاخبار چاپ قاهره ضمن تفسیر گزارش های مربوط به تحویل هواپیما های جدید فانتوم به‌اسرائیل نوشته‌است که ایالات متحده با این عمل خود با آتش بازی می کند زیرا اینگونه اقدامات کوچك ترین تغییری‌در تصمیم‌اعراب برای پس‌گرفتن سرزمین‌های اشغالی نخواهد داد .

الاخبار اضافه کرده‌است که ایالات متحده ممکن‌است اسرائیل را غرق دراسلحه ساخته و هر فرد اسرائیلی را با یك توپ ،یك تانك و یك هواپیما مجهز سازد ولی باید اطمینان داشته باشدکه این عمل تزلزلی در تصمیم اعراب برای باز گردانیدن سرزمین های اشغالی بوجود نخواهد آورد .

چرا امام حسن با معاویه صلح کرد؟

جواب در کتاب فلسفه صلح امام مجتبی

بقلم دانشمند معظم آقای محمد مقیمی ـ انتشارات معراجی ناصر خسرو تلفن ۵۴۸۴۴

آ ـ ۴۴۱۰ ۱ ـ ۲

پدران و مادران

مجله خانواده ها و جوانان

منتشر شد

ایرونی فیلم ایرونی ببین ـ درشکه‌چی یك فیلم ایرونی است

صنوچهر صادقپور تقدیم میکند

درشکه‌چی

سناریست و کارگردان نصرت کریمی

از چهارشنبه ۸ اردیبهشت در قویترین گروه سینمائی پایتخت

شرکت آلدارم بامسئولیت‌محدود پخش کننده فیلمهای کمپانی کلمبیا درایران

با کمال افتخار اعلام‌میداردکه‌فیلم خارق‌العاده «بازجوئی» برنده جایزه‌اسکار ۱۹۷۱ امریکابعنوان بهترین فیلم‌خارجی سال، اینك‌در تهران موجود بوده وبزودی در یکی‌از سینما های درجه اول تهران بمعرض نمایش گذاشته خواهد شد

INVESTIGATION OF A CITIZEN above suspicion

بازجوئی

فیلمی از الیوپتری

* * *

برنده جایزه اسکار ۱۹۷۱ بعنوان بهترین فیلم‌خارجی‌سال

برنده جایزه اول فستیوال‌کان ۱۹۷۰ بعنوان بهترین فیلم سال

برنده جایزه اول سینمای ایتالیا بعنوان بهترین‌فیلم وبهترین آکتور

باشرکت : جیان‌ماریاولونته ـ فلورینداباولکان

پخش از کمپانی کلمبیا

بزودی

قصه‌ای از دلدادگی ـ حکایتی شورانگیز از عشق

کلیفورد ایوانز ـ جنیفر هیلاری پیترایگان ـ فلیسیتی کیبسون در فیلم رنگی ـ ایستمن کالر

One Brief Summer

یک تابستان کوتاه

ممتاز

باطلاع‌میرساند شرکت صنایع‌سرد ممتاز واقع در خیابان نادری مقابل سفارت انگلیس‌کوی شیروانی افتتاح وآماده انجام سفارشات میباشد

تلفن ۳۱۸۸۹۷ ۱ـ۳ آ ـ ۴۶۲۸

شرکت ماجدی PFAFF

گلچینی ازبهترین محصولات سازندگان بزرگ ماشین‌های دوزندگی صنعتی دنیا را با امکانات وسیع وشرایط سهل دراختیار شما میگذارد . خیابان نادری ساختمان فرقانی تلفن ۴۲۴۲۱ ـ ۳۱۳۴۱۴ شعبه مشهد ۴۱۵۳

ششم طبیعی

برای ترم اردیبهشت‌ماه تعداد ۱۲۰ نفر در دوره های فشرده زیر ثبت نام مینماید .

فیزیک ـ شیمی ـ ریاضیات

شاهرضا : کالج ـ دبیرستان

تهران تلفن ۴۶۱۲۰

تلویزیون برنو

جام جهان نما

با تصویر روشن وصدای صاف

مژده باهالی محترم خوزستان

مدلهای جدید

کولرگیبسون

شاهکار صنعت

کولرسازی امریکا وارد شد

Gibson

Air Sweep

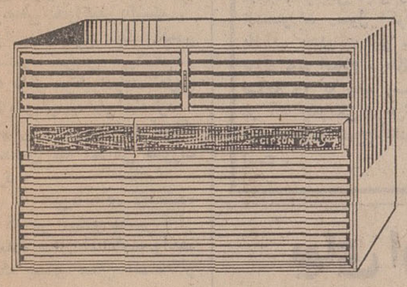

کولر گیبسون

دارای قدرت فوق‌العاده وغیر قابل توصیف

گیبسون دارای (ایرسویپ) بافن گردان انحصاری

است که‌هوای خنك رابطور اتوماتیك بتمام

نقاط پخش میکند .

یك امتیاز بیسابقه دیگر

Gibson کولرگیبسون

دارای ۵ سال تضمین‌وبا ضمانت نامه‌رسمی فروخته میشود . باسرویسهای مجهزدر تمام

نقاط ایران‌در اختیار شماست حق نصب مجانی ـ لوازم یدکی در تمام مدت ضمانت مجانی است .

آدرس تهران ـ بوذرجمهری سرای چیت‌ساز تلفن ۲۹۶۴۰ خرمشهر خیابان پهلوی شرکت‌توکلی پور تلفن ۳۱۵۴ـ ۲۶۳۹

امجدیه زیر پای نامدار ان جام جهانی مکزیک

اووه زیلر ـ شولتز

همراه باتیم معروف فوتبال هامبورك در تهران

هامبورك ـ تاج

جمعه سوم اردیبهشت ماه ۱۳۵۰ ـ ساعت ۵ بعد از ظهر ـ استادیوم امجدیه

هامبورك ـ پرسپولیس

یکشنبه پنجم اردیبهشت ماه ۱۳۵۰ ـ ساعت ۵ بعد از ظهر ـ استادیوم امجدیه

بلیطهای زیر جایگاه مسابقه های تیم فوتبال هامبورك آلمان غربی با تیمهای تاج و پرسپولیس ، بخاطر رفاه هرچه بیشتر تماشاگران ارجمند ، از ساعت ۹ بامداد امروز درگیشه‌های استادیوم ورزشی امجدیه بفروش میرسد و بلیطهای جایگاه های دیگر نیز از ساعت ۹ بامداد روزهای‌جمعه‌و یکشنبه برای‌دو مسابقه‌در اختیار علاقمندان قرارخواهد گرفت سازمان تربیت بدنی‌ایران بدینوسیله باطلاع‌عموم میرساند به‌علت‌مخارج سنگین تیم هامبورك بهیچوجه بلیط افتخاری وجود ندارد .

۲ـ۲ آ ـ ۵۰۲۸

٤ وزیر همراه یك هیئت عالیرتبه به سیستان وبلوچستان رفتند

در سیستان چند طرح فوری عمرانی اجرا میشود

* نخست‌وزیر به استان سیستان‌وبلوچستان میرود

نیم‌ساعت‌بعد از ظهر امروز ، یک هیات ۲۰ نفری از وزراء و مدیران عامل سازمان ها و مقامات عالیرتبه مملکتی برای کمک به مردمی که در سیستان‌و بلوچستان بعلت بی آبی در آمد خود را از دست داده‌اند به آن استان پرواز کردند .

در این هیات که ریاستش‌با آقای مهندس روحانی وزیر آب و برق است وزرای کشور ، کشاورزی ، آبادانی و مسکن ، مدیر عامل سازمان برنامه ، استانداران‌سابق‌وجدید سیستان و بلوچستان ، مدیر عامل بانک کشاورزی ، معاونین وزارت تولیدات‌کشاورزی‌و موادمصرفی بهداری، تعاون‌وامور روستائی، عده‌ای از کارشناسان سازمان برنامه‌وسایرسازمان های دولتی عضویت دارند .

بعلت کمی باران ، و کم شدن آب هیرمند که از خاک افغانستان‌سرچشمه میگیرد‌سطح زیرکشت‌سیستان بشدت‌تقلیل یافت . میزان آب در هفته اول فروردین به صفر رسیده بود ، اما بعد بمقدار ناچیزی جریان پیداکرد . در نتیجه قسمت‌مهمی ازاراضی زیر کشت خشک شد و از بین رفت . بطوریکه در ۸۰ هزار هکتار اراضی دشت سیستان فقط ۱۵ هزار هکتار زیر کشت است.

* ۲۰۰ میلیون ریال کسری

در سال های گذشته هم در این منطقه کم آبی وجود داشت اما نه بمیزان فعلی ،در حالت عادی از سیستان و بلوچستان قریب ۲۰ تا ۳۰ هزار تن گندم بدست میاید ، که در حدود ۲۰۰میلیون ریال در آمد نصیب مردم منطقه میکرد . دامداری‌که رشته دیگر کار زارعین منطقه است سالانه بطور متوسط یکصدمیلیون‌ریال در آمد داشت متاسفانه در سال جاری این ۳۰۰ میلیون ریال به یکصد میلیون ریال تقلیل یافت و در نتیجه بسیاری از زارعین همه درآمد خود را و عده‌ای هم یک سوم درآمد خود را از دست داده‌اند.بدنبال گزارشی که‌یک هیات سه نفری بدولت داده ، تصمیم‌گرفته شد یک هیات‌دولتی بمحل‌برود و مطالعاتی راشروع کند تا از طریق ایجاد اشتغال به کار های عمرانی و به‌سازی و نظایر آن کمبود درآمدجبران گردد .

طرحهای عمرانی

درسیستان طرحهای فراوانی وجود داردکه میبایستی بموقع اجرا درآید هیات همه طرحها را در محل مورد مطالعه قرار داده و برای آنها اولویت قائل خواهد شد و پس از تصویب بلافاصله دستور شروع عملیات اجرائی آنها را صادر خواهد کرد .

کانال کشی در سیستان و ایجاددریاچه ذخیره‌آب، تکمیل طرحهای آبیاری دشتیار ،لوله کشی آب در دهات ، ایجاد جاده های فرعی روستائی ، تاسیسات بهداشتی و نظیر آن از جمله طرحهائی است که هیات فوق باید در محل نسبت به آن تصمیم اتخاذ کند .

درحقیقت هدف اینست که کمبود درآمدمردم منطقه‌باایجاد کار و بوجود آمدن تاسیسات عمرانی جبران شود .

گفته میشود درحال حاضر درمنطقه قریب ۳ هزار تن گندم موجود است . احتمالا بین ٦ تا ۷ هزار تن دیگر نیز به استان حمل شود .

به زارعین‌که‌در طرحهای‌فوق بکار اشتغال خواهند یافت اجرت نقدی و جنسی «گندم» داده خواهد شد .

هیات مزبور تاموقعی که کارو طرحها عملا شروع نشود در محل خواهد بود و آقای نخست وزیر نیز اواخر هفته آینده برای بازدید از پیشرفت کاربه‌استان‌سیستان وبلوچستان خواهد رفت .

پیش‌بینی میشود هیات تا آنموقع دقیق‌ترین گزارش را تسلیم نخست وزیرکند و عملیات اجرائی بعداز آن آغاز گردد.

به تصمیم اداره مهندسی ترافیک‌شهرداری‌محوطه‌گنکاری و چمن میدان ژاله محدود تر میشود.این اقدامات برای‌آسان شدن‌ترافیک‌بعمل میاید ومقاطعه کاربدستور شهرداری میدان را بهم ریخته است .

بمناسبت سالروز رحلت رسول اکرم (ص)

سینماها ، کاباره‌ها ومشروب‌فروشیها فردا شب و پس فرداشب تعطیل است

* درجاده‌های شهرری‌مقررات خاصی اجرا می‌شود

امروز شهربانی کل کشور مقرراتی را که بمناسبت رحلت حضرت‌رسول‌اکرم(ص) وشهادت حضرت امام حسن (ع) بمورد اجرا گذارده خواهد شد طی اطلاعیه‌ای به این شرح اعلام کرد:

چون‌روزشنبه چهارم اردیبهشت ماه مصادف با رحلت حضرت رسول اکرم (ص) و شهادت حضرت امام حسن (ع) است ، شهربانی کل کشور از اهالی محترم تهران تقاضا دارد ، در رعایت مقررات زیر که بدین مناسبت بمورد اجرا گذاشته خواهد شد، بذل توجه فرمایند:

الف ـ مقررات مربوط به ترافیک

۱ـ جاده شهر ری (سپهبد رزم‌آرا) ازساعت۷صبح‌الی ۲۰ از شمال بطرف جنوب یکطرفه خواهد بود .

۲ـ اتوبوسهای شرکت واحد از سه راه ورامین به خیابان شاهرخ وارد و سپس درخیابان ۲٤متری متوقف و پس‌از پیاده وسوار کردن مسافرین از طریق جاده آرامگاه به شهر مراجعت خواهند کرد .

۳ـ عبور و مرور وسائل‌نقلیه کندرو، دوچرخه ، موتورسیکلت وسه‌چرخه موتوری و کامیونهای سنگین به‌استثنای تانکر های نفتکش در جاده های مذکور ممنوع است .

٤ـ توقف‌وسائل‌نقلیه‌درطرفین جاده های مذکور ممنوع بوده و در صورت ضرورت به علت نقص‌فنی‌بایستی‌فقط درمنتهی‌الیه سمت‌راست‌خیابان متوقف‌شوند.

۵ـ حد اکثر سرعت وسائل نقلیه دراین‌جاده‌ها ۵۰ کیلومتر در ساعت خواهد بود .

ب ـ مقررات مربوط به اماکن عمومی

کلیه کاباره ها ، مشروب‌فروشیها ، سینما ها و همچنین ترنم موزیک و اتراکسیون در اماکن عمومی از ساعت ۱۸ روز ۳ر۲ر۵۰ الی ۱۸ روز ٤ر۲ر۵۰ بمدت ۲٤ ساعت تعطیل خواهد بود .

شهربانی کل کشور قبلا از همکاری اهالی‌و رانندگان‌محترم در اجرای مقررات مذکور سپاسگزاری میکند.

شهربانی کل کشور

خبرهای روز

دومین‌دوره مدیریت‌برای مدیران موسسات اقتصادی

امروزاعلام‌شدکه دومین‌دوره مدیریت برای مدیران عامل موسسات اقتصادی ایران امسال نیز مانند سال‌گذشته از جمعه چهارم تا چهار شنبه نهم تیر ماه در رامسر تشکیل میشود .

دوره مزبور را والاحضرت شاهپور عبدالرضا پهلوی ریاست عالیه مرکزمطالعات مدیریت‌ایران افتتاح‌خواهند کرد .

ساختمان جدید برای پزشکی قانونی

قطعه زمین وسیع پارکینك مقابل موزه برای ساختمان پزشك‌قانونی‌ایران اختصاص داده شد و در این منطقه ساختمان چندین طبقه‌ای‌که بصورت بزرك‌ترین مرکزطب قانونی‌در خاورمیانه‌درخواهد آمد ساخته می شود . طبقه زیرین ساختمان طب قانونی همچنان اختصاص به‌پارکینك خواهد داشت .

مدیر کل طرحهای آموزشی

آقای‌دکتر عبدالحسین نوابی مدیر کل دفتر فنی ساختمانی وزارت آموزش و پرورش به سمت مدیر کل دفتر تهیه و هماهنگی طرحهای آموزشی تعیین شد .

اعزام چهار هیئت به استانها

وزارت کشور امروز اعلام داشت که برای رسیدگی به وضع عمومی و برنامه های منطقه‌ای، چهار هیات مرکب از وزیر و معاونان این‌وزارت همراه کارشناسان‌به‌استانهای کشور حرکت کردند . هیات استان فارس بریاست آقای خبیر معاون طرح وبررسی‌ها، هیات منطقه بیرجند و قائنات بریاست آقای فرهمند معاون سیاسی، هیات منطقه ایلام و پشتکوه بریاست آقای فاطمی معاون اداری،هیات خوزستان بریاست خانم صوفی معاون پارلمانی و هیات سیستان و بلوچستان بریاست وزیرکشور این هیات‌ها بامداد امروز به مراکز ماموریت خود حرکت کردند و در استانها مسائل عمومی ونحوه اجرای‌برنامه‌ها ودیگر مشکلات‌رابررسی وحل وفصل خواهند کرد .

شعبه جدید بانك‌رفاه کارگران دربندرپهلوی

شعبه بانك رفاه کارگران دربندرپهلوی دیروز درمحل جدیدی آغاز بکار کرد ، در مراسم افتتاح ، این شعبه که با حضوررووسای ادارات و مقامات محلی و نمایندگان کارگران انجام گرفت آقای علی آبادی رئیس کل بانك رفاه‌کارگران‌مطالبی پیرامون خدمات‌گذشته و برنامه های آینده بانك ایراد کرد

هوای دوروزآینده مطبوع خواهدبود

هوای ایران در دوروزآینده رگباری و بهاری خواهد بود و در سراسر ایران درجه حرارت مطبوع و باد ملایم و هوا ابری‌و آفتابی‌ودربعضی نقاط رگباری و رعد و برقی آرام خواهد بود. هواشناسی امروز وضع هوای سراسرایران را بشرح زیراعلام کرد .

تهران : هوای تهران امروز نیمه ابری و فردا و پس فردا در بعضی ساعات احتمال‌رگبار موقتی داده میشود .

غرب ـ هوای نواحی غرب ، شمالغرب و جنوب غرب در دو روز آینده همراه با رگبارموقت خواهد بود .

هوای خراسان و سیستان در دوروز آینده صاف و بدون بارندگی است .

شمال ـ هوای سواحل‌امروز و فردا ابری در بعضی ساعات همراه‌با بارندگی است و از روز شنبه هوای سواحل نیمه ابری میشود .

هوای مرکز ایران نیز نیمه ابری و رگباری است .

دراین دو روز درجه‌حرارت هوای‌تهران حداکثر ۱۸ تا ۲۰ درجه‌و حداقل ۱۰ تا ۱۱ درجه خواهد بود .

به معلمان فوق‌العاده شغل داده میشود

بدنبال درج سئوالات معلمان امروز نیزبه‌سئوالات‌عده‌ای دیگر از معلمان که بوسیله روزنامه اطلاعات مطرح شده، مقامات آموزش و پرورش پاسخ دادند که در زیر درج میگردد .

سئوال : در ارتقاء گروه معلمین مدارک تحصیلی مانند دیپلم ونیسانس ملاك اصلی‌قرار گرفته است، پس کسانیکه مثلا ۲۵ سال یا کمتر و بیشتر سابقه تدریس در دبیرستانها را دارند و تخصص و تجربه کافی را نیز در کار خود اندوخته‌اند در چه گروهی قرار خواهند گرفت و چه وضعی خواهند داشت .

جواب : دبیران دیپلمه که‌در دبیرستانها تدریس می‌کنند در گروه۵ قرار می‌گیرندوبعدبتدریج ارتقاءگروه‌ورتبه‌پیداخواهندکرد.

سئوال: برای‌پرداخت اضافه کار معلمان چه اقدامی صورت میگیرد .

جواب : آئین‌نامه‌ای تهیه‌شده است که در آینده معلمین از فوق‌العاده شغل استفاده‌خواهند کرد که بجای همان اضافه‌کار می‌باشد .

سئوال : شما که معتقدید دبیر تا گروه ۱۱ و آموزگار تا گروه ٦ یا ۷ ارتقاء پیدا می‌کند ضابطه‌ای برای این کار تعیین کرده‌اید .

جواب : معلمان هنگام تطبیق براساس سابقه کار درگروههای مختلف قرار خواهند گرفت و کلیه سوابق خدمت آنان بحساب خواهد آمد .

سئوال : با توجه به‌اینکه معلمین بعد از چند سال خدمت می‌توانند حقوقی دریافت کنندکه تا حدودی‌رفع‌نیاز آنهارابکند، بنظر میرسد که اگر معلمین را «فولتایم» کنند، اقدام مناسبی باشد تا معلمین دربدوخدمت از حقوق بیشتری استفاده کنند و زندگی آنان بهتر اداره شود.

جواب : عده‌ای از دبیران بطور فولتایم مشغول کار هستند ودر مورد آموزگاران نیز برنامه فولتایم‌را اجرا می‌کنیم تاافرادی که حاضربخدمت تمام‌وقت‌هستند بتوانند با دریافت مبلغ بیشتری به‌تامین زندگی خود کمک کنند

سه عزای بزرك اسلامی

بقیه از صفحه اول

ما رحلت‌حضرت رسول‌اکرم و شهادت نوادگان گرامیش‌را که برای ثبات دین اسلام تا پای جان کوشیدند و راه جد گرامیشان را با ایمان راسخ طی نمودند به تمام مسلمین جهان بخصوص شیعیان تسلیت می‌گوئیم‌و امیدواریم که‌همیشه درانجام فرایض دینی و پیروی ازدستورات رسول اکرم موفق باشند. بمناسبت این سه‌عزای بزرك عالم اسلام ، مقاله‌ای در صفحه ۱۰ به چاپ رسیده که در آن چگونگی و جزئیات‌این سه مصیبت شرح داده شده است .

والاحضرت شاهدخت اشرف‌پهلوی از سفر چین بتهران بازگشتند

والاحضرت شاهدخت اشرف پهلوی نیمه‌شب دیشب در پایان یک سفر ۲روزه به‌چین‌کمونیست بتهران مراجعت کردند .

این سفر که‌بدعوت دولت‌چین انجام شد در محافل سیاسی جهان بااهمیت بسیار تلقی‌گردید واخبار مربوط به‌آن در این مدت قسمت مهمی از مطبوعات جهان را اشغال کرد .

دولت و ملت چین با گرمی‌و صمیمیت تمام از والاحضرت استقبال کرد و والاحضرت از چند شهر تاریخی وآثارباستانی چین بازدید فرمودند .

چوئن‌لای نخست وزیر چین کمونیست درضیافت شام مجللی که بافتخار والاحضرت ترتیب داده بود ضمن اشاره به تمدن دیرینه و روابط دو هزار ساله دوکشورپیشرفتهای سریع اخیر ایران‌راستود و اظهارامیدواری کرد که این سفر والاحضرت شاهدخت اشرف پهلوی موجب حسن‌تفاهم ومبنای دوستی میان دو کشور گردد .

* نخستین گام

والاحضرت شاهدخت اشرف پهلوی درپاسخ نخست‌وزیر چین ضمن اظهار تشکر از پذیرائی گرم آن‌دولت سفر خود را اولین گام در راه ایجاد تفاهم ودوستی میان دو کشور دانستند .

سفر والاحضرت به چین کمونیست از چهارشنبه گذشته آغاز شد و ایشان از کراچی به آیالت معروف شانگهای چین پرواز کردند .

مقامات دولت پکن چند نفر از مقامات برجسته دولت چین را به شانگهای اعزام کردند تا والاحضرت را در پرواز از شانگهای به پکن همراهی‌کنند.

در فرودگاه پکن مقامات‌دولت چین بگرمی از والاحضرت استقبال کردند و پس از ورود والاحضرت به پکن ملاقاتی دوستانه میان‌ایشان وچوئن‌لای نخست وزیر چین کمونیست صورت گرفت .

والاحضرت در مدت اقامت در چین کمونیست از شهرهای هانگ‌چو، کانتون،شانگهای و نقاط دیدنی آن بازدیدکردند.

نظر هنرمندان‌وهنرپیشه‌ها درباره‌تصمیم‌جدیدمالیاتی

امروز گروهی‌از هنرپیشگان وهنرمندان طراز اول کشوردر باره رای شورای عالی مالیاتی کشور در مورد اینکه از ٦۵ درصد مجموع درآمد هنرمندان و هنرپیشگان مالیات کسر شود اظهار نظر کردند .

صدمه میزند

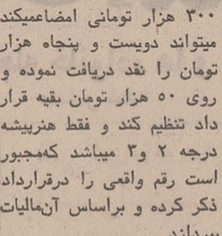

آقای پرویز صیاد هنرپیشه تلویزیون و سینما وایفاگرنقش های«محسن‌پلریکی»و«صمد»درباره رای شورای عالی مالیاتی اظهار عقیده میکند که سیستم‌مالیاتی قبل که براساس اخذ پنج‌درصد مالیات از درآمد هنرمندان تنظیم شده بود عادلانه بوده و تصمیم شورای عالی مالیاتی‌به هنرپیشگان خرده پا که در «بورس» نیستند صدمه میزند .

پرویز صیاد اضافه کرد : بنظر من با این مقررات مالیاتی نمیتوان مالیات واقعی را ازاین قبیل مودیان اخذ کرد ، چرا که هنرپیشگان پولساز که‌قدرت تحمیل به تهیه‌کننده دارند ، رقم واقعی دست مزد خود را در قرار داد ذکر نخواهندکرد. فی‌المثل هنرپیشه‌ای که قرارداد ۳۰۰ هزار تومانی امضاءمیکند میتواند دویست و پنجاه هزار تومان را نقد دریافت نموده و روی ۵۰ هزار تومان بقیه قرار داد تنظیم کند و فقط هنرپیشه درجه ۲ و ۳ میباشد که‌مجبور است رقم واقعی را درقرارداد ذکر کرده و براساس آن‌مالیات بپردازد .

فعالیت ندارم

خانم آذر شیوا در این‌مورد اظهار داشت : اگر اداره مالیات‌ها به‌درآمد من‌رسیدگی کند مجبور خواهد شد که‌یک وجه دستی هم بمن بپردازد ، زیرا من دیگر فعالیتی در زمینه سینما ندارم .

معافیت

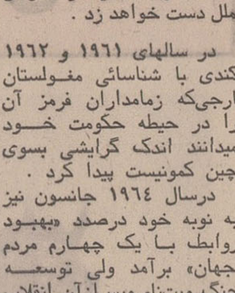

خانم شهلا هنرپیشه سینماو رادیو که‌از اعضای هیئت‌مدیره سندیکای‌هنرمندان میباشداظهار نظر کرد : رای شورای‌مالیاتی در اثر اعتراض هنرمندان نسبت به مبلغ معافیت از درآمد صادر گردیده . قبلا هنرمندان از ۲۵ درصد معافیت درآمد استفاده می‌کردند ، اما باتصمیم شورای عالی مالیاتی از این ببعد هنرمندان از ۳۵ درصد معافیت برخوردار خواهند شد.

خانم شهلادر مورد اینکه بعضی از هنرپیشگان‌پولساز برای فرار از پرداخت مالیات رقم واقعی را به هنگام تنظیم قراردادذکر نخواهند کرد گفت : بعقیده‌من در صورتیکه چنین خلافی صورت گیردطبق دفاترموسسات فیلمبرداری تهیه کننده بایدجور هنرپیشه را کشیده و بجای‌وی مالیات ببردازد .

غیرعادلانه

خانم پوری‌بنائی هنرپیشه سینما معتقد است که میزان مالیاتی که از هنرمندان اخذ میشود غیر عادلانه است . وی میگوید : خیلی‌ها خیال‌میکنند که ما هنرپیشه‌گان از زندگی اشرافی برخورداریم ،درصورتی که آنها از مخارج ما اطلاع ندارند و بقول معروف «توی‌مان خودمان را میخورد بیرونمان مردم‌را». مثلا من از ۵۰ هزار تومان پولی که بابت دستمزد دریافت میدارم ، ۲۰ هزار تومان خرج لباس و آرایش میکنم. پوری بنائی اضافه می کند هیچیك از تهیه کنندگان مخارج‌لباس‌وآرایش‌هنرپیشگان را طبق قرارداد تقبل نمی‌کنند ویادآور میشود که در یکی‌از فیلم‌های اخیر خود فقط۶هزار تومان بابت آرایش سر خود پرداخت کرده‌است .

وی همچنین اظهار نظرکرد که بهتر است میزان مالیات هنرمندان با رسیدگی بمخارج آنها تعدیل شود .

نظر سندیکا

فردین هنرپیشه‌سینما اظهار داشت: قرار است هیئت‌مدیره سندیکای هنرپیشه‌گان درهفته آینده تشکیل جلسه داده و نسبت به‌رای شورایعالی‌مالیاتی نظر خود را اعلام نماید .

فردین اضافه کرد : نظرمن درباره رای شورای مالیاتی‌نظر سندیکا خواهد بود . وی یادآور شد. همه ساله اظهار نامه‌های مالیاتی را پر کرده و مالیات سالانه خود راپرداخت نموده‌است .

ورودمشروبات‌الکلی آزادشد

* واردات انواع آهن نیز از طرف وزارت اقتصاد آزاد اعلام شد .

بانك مرکزی ایران امروزاعلام کرد که واردات انواع شراب ، شامپانی ، ورموت، رم ،ویسکی و جین آزاد شده است و ثبت سفارش برای‌ورودآنها به‌کسب موافقت قبلی وزارت اقتصاد احتیاجی ندارد .

واردات این‌مشروبات براساس مقررات واردات و صادرات سال جاری غیرمجاز است ولی وزارت اقتصاد باتوجه به‌نظریه سازمان جلب سیاحان که‌ورود آنها را از لحاظ جلب سیاح ضروری تشخیص داده است نسبت به آزادی ورود بعضی‌از انواع مشروبات خارجی اقدام کرده است . با اینحال تاکید شده است که‌ثبت سفارش‌برای واردات مشروبات الکلی‌بصورت بشکه مجازنیست‌وثبت سفارش برای «مایه» جین و ویسکی نیز خودداری می شود .

وزارت اقتصاد همچنین‌واردات انواع آهن و پولاد بشکل میل، میله ، نبشی و گرد ، واردات کاغذاوزالید شفافرا آزادکرده است وبازرگانان میتوانند برای ثبت سفارش ورودآنها مستقیما به بانك های طرف معامله خود مراجعه کنند .

تصمیم وزارت اقتصاد درمورد آزادی‌ورود آهن‌آلات، مشمول آهن های گرد ازقطر ۱۱ تا۳۲ میلیمتر و آهن های نبشی از ۲۰ تا ۵۰ میلیمتر که درایران تولید میشود نخواهد شد و واردات این‌اقلام کماکان‌منوط به کسب موافقت قبلی وزارت اقتصاد است .

قیمت فروش

یک مقام بانک کشاورزی ایران در مورد اراضی عباس آباد و شرایط واگذاری آن توضیحاتی داد . این مقام‌گفت: در سال ۱۳۳۹ یعنی ۲۱سال قبل بانک کشاورزی ایران‌مقدار زیادی از اراضی متعلق به خود را در عباس آباد به ارتش واگذار کرد .

قیمت فروش این اراضی‌به ارتش متری ٤ ریال بود . در همین سال بانک مقداری ازاین اراضی‌رابکارمندان خودواگذار کرد که قیمت آن متری ٦۰ ریال بود .

بانک‌کشاورزی با همین‌قیمت مقداری زمین بسازمان های دیگر دولتی فروخت که بعدا سازمان‌های‌مذکور با قیمت‌هائی در حدود قیمت خرید ، اراضی تحویل گرفته را به کارمندان خود فروختند

باین ترتیب اراضی عباس‌آباد در حقیقت جزء اراضی دولتی بوده که با شرایط سهل و با قیمت های خیلی ارزان به مردم فروخته شده‌است .

اراضی ارتش

در مورد اراضی واگذاری ارتش به افسران و درجه‌داران نیز یکی از مسئولان مربوطه اطلاعاتی در اختیار خبرنگار ما گذاشت :

این شخص گفت : اولین قسمت از زمین های عباس آباد درسال های ۱۳۲۷ و ۱۳۲۸ به افسران‌واگذار شد این‌اراضی درحوالی خیابان کریم خان زند وروزولت(بالاتراز امجدیه) قرار داشت .

اراضی واگذاری از سیصد متر مربع شروع میشد و تا حدود هزار متر مربع وسعت داشت .

شهر مدرن

یک مقام دیگر شهرداری نیز توضیح داد که علت اساسی تهیه طرح نوسازی عباس آباد مشکل‌ترافیک در قسمت وسیعی از تهران و ایجاد شهر جدیدی میباشدکه آخرین اصول وشیوه های شهرسازی مدرن در آن‌به مرحله اجرا درآید و با چنین مزایائی مسلما تمام اهالی‌تهران و بخصوص ساکنان منطقه نوسازی‌عباس‌آباد بایدشهرداری را در اجرای این طرح یاری کنند .

ساکنان منطقه نوسازی‌عباس آباد باید باین نکته توجه‌داشته باشند که در اجرای این مهم، سعی خواهد شد که به منافع کسی لطمه وارد نشود .

این نکته نیز لازم به‌یادآوری است که ساکنان منطقه نوسازی عباس آباد می توانند نظرات منطقی خود را به مقامات و مراجع مسئول تسلیم نمایند و اطمینان داشته باشند که توجه لازمبه این نظرات خواهد شد.

تغییر این تصمیم نیز درجهت حفظ بیشتر منافع اهالی این منطقه صورت‌گرفت ،زیرااعتقاد براین بود که ترتیبی داده شود تا صاحبان خانه ها بتوانند بلافاصله‌پس از فروش خانه‌های خودبشهرداری‌وجه آنرادریافت داشته و در نقاط دیگر شهر اقدام به تهیه مسکن نمایند . خاصه اینکه شهرداری راسا در این منطقه اقدام به آپارتمان سازی خواهد کرد و آپارتمان های‌مذکور با قیمت های مناسب دردرجه اول‌به‌دارندگان اراضی و یا خانه های واقع درمحدوده نوسازی واگذار میشود .

بهای اراضی واملاك عباس‌آباد عادلانه پرداخت میشود

لایحه نوسازی عباس‌آباد روز یکشنبه هفته آینده در کمیسیون دارائی سنابررسی‌میشود و پس از تصویب مجددا به کمیسیون دادگستری خواهد رفت.

احتمالا این‌لایحه ،طی هفته آینده در کمیسیونهای سنا به تصویب میرسد و برای طرح در جلسه علنی سنا آماده خواهد شد .

بطوریکه قبلانوشتیم‌در لایحه تقدیمی نوسازی عباس‌آباد در مجلس‌سنا بنفع صاحبان املاك واراضی تغییراتی داده شد.

ضرری متوجه مردم نمیشود

امروز یک مقام شهرداری‌گفت: طبق‌تبصره ماده۱ لایحه ، بهای عادله اراضی با توجه به قیمت اراضی‌درفروردین ۱۳٤۹ وسیله یک‌هیئت کارشناس مرکب ازسه نفر از کارشناسان رسمی تعیین خواهد شد . با توجه باینکه اعضای هیئت‌تعیین‌ارزشیابی از میان کارشناسان فن انتخاب خواهند شد مسلما ارزش زمین ها و اعیانی غیر عادلانه قیمت‌گذاری نخواهدشد ، زیرا کار‌شناسان رسمی اکثرا اشخاصی هستند که با توجه به سوگندی که‌یاد کرده‌اند به‌نفع عمرو یا زیدوبرخلاف واقعیت‌ممکن نیست نظری اتخاذ نمایند و بنابراین ضرری متوجه صاحبان املاك واقع‌درطرح‌نخواهدشد.پرداخت بهای اراضی که وسیله اوراق قرضه صورت میگیرد خود از امتیازات لایحه بشمار میرود و باتوجه‌باینکه‌اوراق قرضه‌بتدریج وارد بورس میشود و هر موقع و هر زمان خریدار دارد و از طرفی‌این اوراق‌همیشه با نه در صد منفعت همراه است که هر شش ماه یکبار به صاحبان آن پرداخت‌میشودتقریبا میتوان‌گفت صاحبان اراضی از این بابت درآمدی کمتر از اجاره بهای مستغلات‌معمولی نخواهندداشت، مضافا اینکه‌نداشتن مالیات‌خود امتیاز دیگری‌است که بصاحبان اراضی املاك واقع در طرح تعلق میگیرد.

این نکته‌لازمبه یادآوری‌است که اوراق قرضه‌ای که برای‌این نوع معاملات‌از طرف شهرداری پرداخت میشودخودبخود دارای ریحی است که از تاریخ انتشار اوراق قرضه به‌صاحب آن تعلق گرفته‌و ممکن است۸ یا۹در صد ویا بیشتراضافه بربهای اراضی به‌صاحبان‌املاك پرداخت‌گردد.

معافیت از پرداخت بدهی

نکته قابل توجه دیگر در این لایحه این است که بصاحبان حقوق رهنی‌نیزتوجه‌کافی مبذول شده و مطالبات آنهاعیناًاز محل قیمت‌ملک نقدا بصورت اوراق قرضه پرداخت‌میشود وبنابراین برای اینگونه افراد نیز تشویش خاطری وجود ندارد معافیت از پرداخت بدهی های سطح شهر و عوارض نوسازی و حق‌الثبت معاملاتی که طبق این قانون‌برای واگذارنده پیش‌بینی گردیداز محاسن دیگر این‌لایحه است‌که‌خود بخودنفعی‌بیشتر از بهاء واقعی اراضی املاك به صاحبان آنها عاید خواهد شد.

پرداخت نقدی

همین مقام شهرداری تهران متذکر شد که طبق لایحه‌جدید بهای خانه های ساخته شده‌در محدوده طرح نوسازی عباس آبادنقدا پرداخت خواهد شد ، در صورتیکه قبلا تصمیم براین بود که بهای خانه ها نیز با تسلیم اوراق قرضه تصفیه شود.

پرونده ۳۰ سال روابط امریکا و چین

از: لوموند

تحول عظیمی‌که در روابط آمریکا و چین بوجودآمده و همچنان‌رو به توسعه وگسترش است‌تمام مسائل‌سیاسی جهان‌را تحت‌الشعاع قرار داده است روزنامه معروف لوموند چاپ پاریس بهمین مناسبت تحت عنوان «پرونده روابط ۳۰ساله چین و آمریکا مقالات‌تحقیقی وبسیار جالبی‌ازچند کارشناس امور چین تهیه و درشماره اخیر خود منتشر کرده است که‌بسبب ارزش‌سیاسی‌فوق‌العاده آن ترجمه آن بنظر خوانندگان میرسد .

سفر اعضای تیم پینگ پنگ آمریکا به چین کمونیست و فعالیت‌هائی که بدنبال آن در واشنگتن برای بهبود روابط دو کشور آغاز شد بیکباره محیط مناسبات‌پکن وواشنگتن راکه ده روز قبل از آن کاملا تیره و بحرانی بود عوض‌کرد. حتی یک ماه قبل ازآن بحران روابط آمریکا و چین بحدی رسیدکه صحبت‌ازمداخله چین در لائوس بمیان آمد .

درسال ۱۹۶۰ دولتهای‌آمریکا گاه بیگاه درصدد بهبود روابط خودباچین‌کمونیست‌برمی‌آمدند. جان کندی نخستین رئیس جمهوری آمریکا بودکه امکان تجدید نظر در سیاست رسمی واشنگتن راکه بموجب‌آن‌دولت مرمز تنها حکومت قانونی چین شمرده میشود ، برآمد .

ولی خیلی زود در برابر مخالفت شدیدپرزیدنت‌آیزنهاور قرار گرفت . رئیس جمهوری پیشین آمریکا به‌پرزیدنت‌کندی اطلاع دادکه درصورت‌ادامه این سیاست بمبارزه شدیدی علیه عضویت چین در سازمان ملل دست خواهد زد .

در سالهای ۱۹۶۱ و ۱۹۶۲ کندی با شناسائی مغولستان خارجی‌که زمامداران فرمز آن را در حیطه حکومت خود میدانند اندک گرایشی بسوی چین کمونیست پیدا کرد .

درسال ۱۹٦٤ جانسون نیز به نوبه خود درصدد «بهبود روابط با یک چهارم مردم جهان» برآمد ولی توسعه جنگ ویت‌نام وپس‌ازآن انقلاب فرهنگی به «آزمایش‌جانسون» پایان داد .

در سال ۱۹۷۰ نیز واشنگتن تصمیماتی در جهت نزدیک شدن به پکن برداشت . در اواخر همان سال بود که ایتالیا و کانادا باچین‌کمونیست روابط سیاسی برقرار کردند. دنباله دارد

دنباله اخبار خارجه

توطئه گران علیه جان رهبران عراق محکوم به اعدام میشوند

بیروت ـ یونایتدپرس ـ خبر ـ گزاری رسمی عراق امروزاعلام کرد طبق قانون جدیدی که در عراق بمورد اجرا گذارده شده از این پس حتی‌عاملین کوشش یا توطئه برای به‌قتل رساندن رئیس جمهوری یا معاون وی،به اعدام محکوم خواهند شد .

قانون جدید همچنین مشمول کسانی است که راه را برای بثمر رسیدن این قبیل توطئه‌ها علیه جان رهبران عراق هموار می‌کنند .

انقلاب، معاون وی و یا هر یک از اعضای شورا و یا یکی از وزیران کابینه عراق نقشه بکشد ویا اینکه اقدام به‌قتل شخصیت های یاد شده بنماید به مرگ محکوم خواهد شد .

مادر اقدس شهرابی زندگی‌دخترش را شرح میدهد

بقیه‌از صفحه حوادث

ها برای انصراف ما از این ازدواج چند بارنیز به منزلمان آمدند وسرصدا راه انداختند تا سرانجام خواستگاری بهم خورد ، محمد که اقدس را دوست میداشت پس از این واقعه از والدینش قهرکرد و به اصفهان رفت ویکسال آنجا بود .

خبرنگار ما از زهرا پرسید که دخترش این حادثه را قبلا پیش‌بینی کرده بود ؟

زهرا پاسخ منفی داد و گفت: هیچگاه دخترم از محمد ابراز عدم رضایت نمیکرد .

در باره خواستگاری حسین از اقدس ، از مادرش سئوال کردیم گفت : اخیرا کسی از دخترم‌خواستگاری نکرده بود.

زهرا گفت که دخترش از یکماه پیش نزدیك دکتر بعنوان منشی استخدام شده بود ودر مطب همین دکتر کشته شد .

زهرا اضافه کرد که دیروز مادر محمد میرطاهری بخانه ما آمد و از اینکه دخترم‌باعث این حادثه شده بود بما ناسزا گفت

زهرا گفت : قتل دخترم باید درس عبرتی برای زنهای شوهردار بشود تا زندگی خانوادگی خود رابرهم نزنند، زنی که از شوهرش طلاق بگیرد ممکن است در معرض خطرات متعددی واقع شود.

پس‌بینی هوا

هوای سواحل دریای‌مازندران ابری گاهی همراه بابارندگی هوای استانهای آذربایجان و فارس و خوزستان و شهرستان های غربی و مرکزی وسواحل دریای عمان نیمه ابری گاهی ابری همراه با رگبار پراکنده و یا رعدوبرق‌خواهد بود.هوای تهران نیمه‌ابری در بعضی ساعات تمام‌ابری همراه‌بارگبار پراکنده خواهد بود ـ هوای سایر نواحی‌ایران‌صاف بتدریج نیمه‌ابری خواهد شد .

برای در فشار گذاردن دولت ایران
به‌خاطر گرفتن امتیاز نفت:

ارتش سرخ

تنها نفت میتواند روابط ایران وشوروی را بهبود بخشد

بخش پنجاه‌ودوم از ماجراهای خواندنی نفت

از: علیرضا طاهری

در ۴۰ کیلومتری تهران مستقر شد!

روز دوشنبه نهم بهمن‌ماه ۱۳۲۴- ۲۸ ژانویه ۱۹۴۶- درسومین جلسه شورای امنیت -چرچ هاوس لندن- سید حسن تقی‌زاده از ایران و «ویشینسکی» از اتحاد جماهیر شوروی ، رودرروی یك دیگر می‌ایستند ، در حالیکه پیشه‌وری و دیگر آشوبگران ، همچنان‌ساعت های خودرا به وقت مسکو تنظیم میکنند و از سوی دیگر قوام‌السلطنه سرگرم بررسی دومسئله بسیار مهم است: برگزیدن افرادی شایسته برای گروهی که می‌باید رهسپار مسکو میشد و دیگر برپا داشتن کابینه . قوام‌السلطنه پس از بیست و هشت روز نخست وزیری وزراء برگزیده خودرا پس از معرفی‌به حضور شاهنشاه ، به مجلس شورای ملی - دوره‌چهاردهم ، یکصدو هشتاد وششمین‌جلسه- معرفی میکند و میگوید :

«دراین موقع که برحسب تمایل اکثریت‌مجلس‌شورای ملی وامر اعلیحضرت‌همایون شاهنشاهی ، اداره امور کشور به اینجانب محول گشته، خاطر نمایندگان محترم را به‌این نکته متوجه می‌سازم که قبول چنین مسئولیت‌سنگینی ازطرف‌من، باوضع آشفته کشور و با دشواریهای بین‌المللی -که تاریخ نظیر آن را کمتر نشان داده است - صرفا برای خدمتگذاری به میهن مقدس و نجات هموطنان گرامی از توفان خطرات و مشکلات است (انشاءالله صحیح‌است)

«امیدواری اینجانب در توفیق به خدمت بعدازیاری خداوند متعال ، به توجه اعلیحضرت شهریاری و تقویت مجلس شورای ملی‌و مخصوصا ، پشتیبانی عموم ملت‌ایران می‌باشد .»

قوام‌السلطنه ، پس از اشارتی به‌برنامه دولت خود، چنین ادامه میدهد :

« فعلا چون‌توجه نمایندگان معظم ، قبل از هرچیز معطوف به‌حل مسائل خارجی و رفع پریشانی و نگرانی خاطر عامه است و اجراء هر برنامه و آغاز اصلاحات داخلی‌موقوف به حل مشکلات خارجی و استقرار امنیت ورفع اضطراب مردم می‌باشد ، لذا به منظور وصول به مقصود اساسی ، قبل از بیست ساعت دیگربه مسکو عزیمت خواهم کرد .

« البته‌ازمطالعه مندرجات تلگرافات متبادله بین اینجانب و روساء سه دولت دوست و متفق تلگرافات متبادله بین به خوبی استحضار حاصل فرموده‌اند که‌سیاست خارجی اینجانب روی اساس موازنه با مودت و احترام متقابله با سه دولت بزرك و متفق ایران‌استوار می‌باشد(صحیح است) و درین موقع که براثر تلگراف پرمهر و محبت ژنرالیسم استالین و ابراز مودت کامل از طرف دولت‌اتحاد جماهیر شوروی با اعتماد به حسن نیت و توجه همسایه نیرومندشمالی عازم مسکومی‌باشم، امیدوارم به‌یاری خداوند متعال و پشتیبانی ملت ایران ،موفق شوم ،دوستی و مودت‌تزلزل ناپذیری که بین‌ملت ایران واتحاد جماهیر شوروی‌موجود است، روی پایه شرافت و احترام متقابله تثبیت نموده و موجبات مزید نزدیکی و یگانگی دوملت دوست و متحد را فراهم سازم (انشاءالله) انشاءالله تا با رفع هرگونه سوء تفاهم و تثبیت مناسبات مودت آمیز بین دوملت ، صفحه جدیدی در مناسبات دو کشور آغاز گردیده و در سایه این دوستی و مودت روز افزون، ملت ایران موفق به‌آسایش و اصلاحات و ترقیات مهمه گردد .(انشاءالله) »

قوام‌السلطنه ، سپس به معرفی وزراء کابینه خود می‌پردازد :

« آقایان وزراء را به این ترتیب به مجلس شورای ملی معرفی میکنم :

وزارت امور خارجه و وزارت کشور به عهده‌خود بنده‌است- وزارت دارایی آقای‌بیات - وزارت راه آقای سرلشکر فیروز -وزارت دادگستری آقای انوشیروان سپهبدی - وزارت پیشه‌و هنر آقای‌احمدعلی‌سپهر- وزارت بهداری آقای دکتر اقبال - وزارت پست‌و تلگراف آقای سهام‌الدین غفاری - وزارت‌فرهنگ آقای‌ملك‌الشعراء بهار - کفالت وزارت کشاورزی آقای‌شمس‌الدین امیرعلایی - معاونت پارلمانی نخست‌وزیری آقای‌مظفر فیروز»

گروهی از نمایندگان می‌گویند :

«وزارت جنك‌رانفرمودید !»

قوام‌السلطنه یادداشت خود را بار دیگر برانداز میکند و میگوید :

«بلی» فراموش کردم ! آقای سپهبد امیر احمدی وزیرجنك‌و درغیاب بنده آقای‌بیات ازبنده نیابت خواهند کرد .

(گروهی - از جمله خود مرحوم تیمسار سپهبد امیر احمدی - برین بودند که اگر قوام‌السلطنه از وزیر جنك کابینه‌اش نام نبرد، سبب آن فراموشکاری نبوده است ،چه قوام‌السلطنه ، سخت کوشیده بود تا وزارت جنك را نیزخود تحت نظر گیرد، امابنابراراده شاهنشاه چنین نشد وقوام‌السلطنه نارضایی خودرا ازین ناکامی ،با انداختن نام وزیر جنك ،ابراز داشت .)

بعداز ظهر همین روز قوام‌السلطنه گروه اعزامی به مسکو: سلمان اسدی - دکتر صادق‌رضازاده‌شفق -ابوالحسن عمیدی نوری - پیرنظر - جواد عامری - حمید سیاح - دری- قاسم مسعودی و تفضلی را به پیشگاه شاهنشاه‌معرفی میکند. این گروه روزبعد -۲۹ بهمن با قوام‌السلطنه پیشنهاد میدهد که برای پایان دادن به‌اختلافات میان ایران و شوروی ، ارتش سرخ برای مدتی نا معلوم در بخشهایی ازایران بماند ،دولت ایران استقلال‌داخلی آذربایجان رابپذیرد و سرانجام مهمتر از همه این که دولت شوروی با چشم‌پوشی ازامتیاز نفت‌ایران، شرکت مختلط شوروی-ایران را برپا دارد و در بیست وپنج سال اول ۵۱ درصد سهام از آن شوروی و ۴۹ درصد ازآن ایران باشدوپس‌ازآن ،شرکت با حساب ۵۰-۵۰ بکار خود ادامه دهد. چنین پیشنهادی برای دولت ایران نمی‌تواند پذیرفتنی باشد و درواقع با هوشیاری شاهنشاه در ارجاع مسئله آذربایجان به شورای امنیت ،دست‌وپای قوام‌السلطنه نیزبی- اطلاعی خود را از تصمیم دولت شوروی، به خبرنگاران اظهارمی- دارد .

یك روز پس از اعلامیه مربوط به فراخواندن ارتش سرخ ، ویشینسکی نماینده شوروی در شورای امنیت - پس‌از اشاره به‌اینکه دولت او در روز ۲۴ مارس تصمیم به فراخواندن ارتش سرخ ازخاك ایران گرفته است،اضافی می- کند که‌دیگرطرح قضیه .درشورا موردی ندارد ، با این حال نمایندگان دولت ایران ،همچنان برطرح قضیه پافشاری میکنند و به‌این ترتیب ، مسئله ایران در شورای امنیت باقی میماند .سه روز پس از اعلامیه فراخواندن ارتش سرخ ، شورا پیامی‌برای استالین وقوام‌السلطنه میفرستد وازآنها میخواهد که‌اگر پیمانی پنهانی بسته‌اند ، تا چهارم آوریل شورا را از چند وچون آن‌آگاه سازند .

این خواست شورای امنیت ،راه فراری برای شوروی‌از اتهام‌پیمان ساختن آنان به این که دولت را برای پذیرفتن پیشنهاد «مولوتف» درفشار بگذارند ،بیگمان بجایی نخواهد رسید .

مردم وحشتزده از تهران میگریزند و حتی دولت امریکا به نمایندگان خودفرمان میدهد که برای ترك ایران خود را آماده سازند ، زیرا درجنان اوضاعی ، ایران را خطرکشتار وخونریزی بسیار تهدید می- کرد .

درین گیرودار ، دولت شوروی برخلاف انتظار جهانیان ، بناگهان روز ۲۵ مارس بوسیله رادیوموسکو اعلام میدارد که‌اگر رویدادی بدور از انتظار پیش نیاید ، ارتش‌سرخ در عرض پنج ، شش هفته خاك ایران را ترك خواهدگفت .همگان ازاین اعلامیه سخت در حیرت‌فرو میروندو حتی قوام‌السلطنه نیزبی- اطلاعی خود را از تصمیم دولت شوروی، به خبرنگاران اظهارمی- دارد .

سفر قوام‌السلطنه‌و گروه‌نمایندگان ایران به مسکو ، چاره اختلافات ایران‌و شوروی رانمیکند اما اگر به پیشنهادهای «مولوتوف» بنگریم، بیدرنگ درمی‌یابیم‌که‌خواست‌اصلی شوروی نفت شمال ایران است‌و بس ... بابازگشت گروه نمایندگی ایران ازمسکو،ارتش‌سرخ‌برای آن که از دولت ایران زهرچشمی بگیرد وآن را درفشاربگذارد ، ناگهانی برتعداد سربازان خود در ایران میفزاید و پادگان خود رااز قزوین رهسپار تهران میکند و در کرج- چهل کیلو متری تهران - نگامیدارد .روزنامه های وابسته به حزب توده با کلمات آتشین از دولت میخواهند که پیشنهاد های شوروی را بپذیرد ، در حالی‌که پادشاه جوان ایران با هوشیاری همه حوادث را شخصا زیر نظر دارد تامبادا درین هیاهوی بسیار. کوچکترین لطمه‌یی به ایران وارد آید و در چنین شرائطی تلاش تودیعی‌ها با ترساندن مردم‌ووادار شکنی هاو قدرت نمائیها بوجود میاورد . شوروی میکوشد تا ازین موقعیت سود ببرد و بایک پیمان هم درستی‌خودرا بنماید و هم به آسانی به خواست اصلی خود - نفت- دست‌یابد. ازینرو پانزده روز از فروردین ماه ۱۳۲۵ - ۴ آوریل۱۹۴۶- گذشته،قوام‌السلطنه و «سادچیکف- سفیر کبیرشوروی درایران -پیمانی بایک دیگرمی - بندند و آن را بعنوان ابلاغیه مشترک اعلام میدارند :

«مذاکراتی‌که از طرف نخست وزیر ایران در مسکو با اولیاء دولت جماهیر شوروی سوسیالیستی آغاز و در تهران پس از ورود سفیر کبیرشوروی ادامه یافت و در تاریخ ۱۵ فروردین ۱۳۲۵ مطابق چهارم آوریل۱۹۴۱ به نتیجه ذیل‌رسید ودر کلیه مسائل موافقت حاصل گردید :

«۱- قسمت های ارتش سرخ از ۲۴ مارس ۱۹۴۶ ، یعنی یکشنبه چهارم فروردین ۱۳۲۵ درظرفیک ماه و نیم تمام خاك ایران راتخلیه مینمایند .

«۲- قرارداد ایجاد شرکت مختلط نفت ایران و شوروی و شرائط آن از تاریخ ۲۴ مارس تا انقضاء هفت‌ماه برای‌تصویب به‌مجلس‌پانزدهم پیشنهادخواهد شد .

«۳-راجع به آذربایجان چون‌امر داخلی ایران است، ترتیب مسالمت آمیزی برای اجراء اصلاحات بر طبق قوانین موجوده و باروح‌خیر خواهی نسبت‌به اهالی آذربایجان بین دولت‌واهالی آذربایجان داده خواهد شد .

امضاء:نخست وزیر دولت‌شاهنشاهی ایران - احمد قوام

امضاء : سفیر کبیردولت اتحاد جماهیر شوروی سوسیالیستی مقیم تهران - سادچیکف

در شماره آینده : پایان غائله آذربایجان

سادچیکوف سفیر کبیر شوروی در ایران - باگنجانیدن مسئله نفت در پیمان خود باقوام‌السلطنه ، اختلاف شوروی -ایران را بپایان میرساند .

۱۳۲۴ - به سرپرستی قوام - السلطنه ،بایك‌هواپیمای‌روسی، رهسپار اتحاد جماهیر شوروی میشود تاگفت‌وگو با نمایندگان همسایه شمالی‌را بیاغازد .سفر این گروه از نوزدهم فوریه‌تا هشتم مارس ۱۹۴۶ بطول می- انجامد و قوام‌السلطنه درین مدت ، دوبار با استالین دیدار میکند و چهار بار نیز با «مولوتوف» به گفت و گو می‌نشیند . «مولوتف» در دیدار

هرچه فیلم کمدی جنگی تاکنون دیده‌اید فراموش کنید چون قهرمانان این فیلم شادوکمدی چنان شود وغوغائی بپا میکنند که یك لحظه روی صندلی سینمابند نمی‌شوید ! . . .

برنامه امشب گروه سینماهای

تاج کاپری

پولیدور و سیلورسینی (قلهك)

کتابخانه مجلس شورایملی

باطلاع مطالعه کنندگان میرساند کارتهای عضویت کتابخانه تا پایان ۱۳۴۹ از درجه اعتبار ساقط است اشخاصیکه مایل به تجدید کارت هستند بادردست داشتن یکبرگ رونوشت‌شناسنامه و دو قطعه عکس بکتابخانه مجلس شورایملی مراجعه نمایند .

۱ - ۴۸۴۸ ۱ - ۳

برنامه‌آینده بزرگترین گروه سینمائی تهران وشهرستانها

فریاد

باشرکت : جمشید مشایخی- سوسن (خواننده برگزیده مردم دراولین نقش‌سینمائی خود)

از صبح یکشنبه درسینماهای

اونیورسال-میامی - پاسیفیك- ایران

ساینا- تیسفون - مارلیك -مونت کارلو - پرسپولیس- پانوراما - وآستارا- و..سیلوانا

همزمان با تهران در شهرستانهای :کرمانشاه : سینما دیانا - تبریز - سینماکریستال

تالارروودکی

برنامهٔ اردیبهشت‌ما ۱۳۵۰

	اپرای عروسی فیگارو (بزبان فارسی)
	از : موتسارت
	کارگردان‌میهمان: ارنست‌گوستاوشنایدر (آلمان)
سه‌شنبه ۷ اردیبهشت	رهبرمیهمان : فردریش‌پله‌یر (اتریش)
چهارشنبه ۸ اردیبهشت	(آبونمان شماره ٦)
	ترانه سرائی در ایران (۲)
شنبه ۱۱ اردیبهشت	ادامه بحث وگفتگو پیرامون ترانه‌های ایرانی
	باشرکت : نادر نادرپور - لعبت‌والا - معینی کرمانشاهی - همایون خرم - فرامرز پایور - خاطره پروانه - تورج (تالار کوچك)
یکشنبه ۱۲ اردیبهشت	اپرا ی‌عروسی فیگارو (بزبان فارسی)
چهارشنبه ۱۵ اردیبهشت	باله «ژیزل» - از : آدولف آدام
شنبه ۱۸ اردیبهشت	تکنوازی در موسیقی ایران
سه‌شنبه ۲۱ اردیبهشت	با شرکت : حسین تهرانی - حسین قوامی - جلیل شهناز - اصغر بهاری - فرامرز پایور (تالار کوچك)
یکشنبه ۲٦ اردیبهشت	باله ژیزل - از: آدولف آدام
دوشنبه ۲۷ اردیبهشت	کوارتت‌زهی تهران (تالار کوچك)
سه‌شنبه ۲۸ اردیبهشت	رقص‌های‌ملی وبومی‌ایران‌وموسیقی‌ایران

چهارده بار در دو بار ؟ ؟ ؟ ؟

مقالات و گزارشهای سیاسی

خاورمیانه عربی:

اگر جنگ آغاز شود...

ترجمه : اخگر
از : اکونومیست

کانال سوئز باز میشود ؟

همه جا در طول کانال آرامش حکمفرما است . ولی هردو طرف به بررسی آنچه بدنبال آغاز یك جنگ فرسایش دیگر ممکنست رخ دهد سرگرم هستند . مذاکرات ریاض در مسکو و آلون در امریکا امکان گشایش کانال را افزایش داده ولی بدون شك هنوز تلزمان باز شدن مجدد این ترعه ماهها مانده است .

بیش از هفت ماهست که توپ ها در طول کانال سوئز خاموش مانده‌اند . علیرغم نگرانی مصر و اسرائیل از شروع مجدد جنگ هیچ علامتی حاکی از این که آتش بس کنونی بیك صلح دائمی منتهی نشود دیده نمیشود. آرامش کنونی ممکنست هفته‌ها و ماه ها طول بکشد . ولی هیچکس نمیتواند در این باره مطمئن باشد. اگر گزارش های منابع امریکائی را قبول کنیم شوروی اخیرا هواپیما های بیشتری بمصر تحویل داده‌است. وممکنست ارسال اسلحه به مصر یك نوع تاکتیك سیاسی شوروی برای وادار کردن امریکائیها بوارد کردن فشار به اسرائیل جهت دادن امتیازات بیشتر باشد.

اگر حقیقت چنین باشد بایستی گفت که این شیوه عمیقا حساب شده ومنطقی نیست. زیرا هرگونه افزایش درقدرت هوائی مصر هرچند که تجهیزات هوائی و موشکی این کشور دارای جنبه تدافعی است ،قاهره را بهمان اندازه در ادامه جنك در صورت شروع مجدد آن تواناتر میسازد. همچنین امکان دخالت مستقیم شوروی در چنین جنگی افزونتر میشود.

البته بواقعیت پیوستن این پیش‌بینی ها تاحدود زیادی منکی بنحوه انجام مذاکرات صلح در هفته های آینده است.

اگر جنك بار دیگر در این منطقه آغاز گردد مسلما جنبه های سیاسی و نظامی آن با نوع مبارزه و بمباران هائی که در گذشته صورت گرفته است تفاوت خواهد داشت . این امر تنها بدلیل استحکامات دفاعی اسرائیل در طول ساحل کانال نیست ، زیرا آنها ازژوئن ۱۹۶۷ دارای چنین استحکاماتی بوده‌اند.

بلکه بدلیل کمك های هوائی موشکی و نظامی است که از شش ماه به‌آغاز آتش‌بس ماه اوت گذشته و پس از آن شورویها بمصر داده‌اند . در حقیقت شوروی بمقیاس بیسابقه‌ای دراین عملیات دخالت موثردارد به نحوی که میتوان گفت از زمان وقایع مجارستان در سال ۱۹۵۶ هیچگاه این کشور از زمان کنونی بدرگیرشدن دریك جنك ،نزدیکتر نبوده‌است .

۷۵ سام ۳

طبق تحقیقات موسسه مطالعات استراتژیکی در پایان ماه دسامبر گذشته بین ۷۵ تا ۸۵ موشك «سام ۳» و ۱۵۰ هواپیمای «میراژ ۲۱» که همگی وسیله متخصصین روسی هدایت می ـ گردند موجود بوده است . همچنین قرار است مقداری موشك «سام ٤» نیز باین کشور تحویل دهد.

تعداد افراد نظامی شوروی که در امور مختلفه مربوط به این موشك ها و هواپیما ها مشغول خدمت بوده‌اند بین شانزده هزار تا ۴۰ هزار گزارش شده‌است . گزارش های دیگر این موسسه حاکی است که بین ۵۰۰ تا ۶۰۰ سکوی پرتاب موشك زمین به هوا در نواحی نزدیك بساحل غربی کانال کار گذاشته‌شده است که ازاین تعداد ۴۰۰ سکوی پرتاب در ۴۰ مایلی ساحل کانال قرار دارند که در نتیجه خط تدافعی کاملی را در تمام طول کانال بوجود آورده‌اند معمولا موشك های سام ۲ دارای شش سکوی پرتاب و سام ۳ دارای چهار سکوی پرتاب است . این موشك ها همراه باهواپیماها و رادار جدید سیستم دفاعی بسیار مجهزی را دراختیار مصر میگذارد.

تجهیزات کنونی دفاعی مصر، حداقل شانس تفوق هوائی اسرائیل را در امتداد کانال سوئز بسیار ضعیف میکند.

طبق گزارش های منابع امریکائی شورویها اخیرا با ارسال تعداد زیادتری « میك ۲۱» و جنگنده های « اس یو ۷» قدرت هوائی مصر را بیشتر کرده‌اند . ظرف ۱۲ ماه گذشته تعداد هواپیما های رزمی مصر از تعداد فانتومهای اسرائیل (حدود ۷۰) و «اسکای هاوك» اسرائیل (حدود ۸۵) تجاوز کرده است.

در اول همه کارهای موشك های «سام ۳» توسط متخصصین شوروی انجام میشد . ازابتدای سال جاری افراد نظامی مصر امور ساده‌تر را در سکوهای پرتاب موشك بعهده گرفته‌اند ولی بعضی از «میگها» وسیله خلبانان روسی هدایت میشود.

حمله هوائی

محققا حتی در شرایط کنونی مصریها امیدوار نیستند که در صورت انجام یك حمله هوائی در منطقه کانال بنواحی تحت اشغال اسرائیل ، پیروزی قطعی بدست آورند . ولی مطلب باین سادگیها هم نیست . زیرا اگر توپها مجددا در منطقه کانال بغرش درآیند شوروی‌ها ممکنست تنها با قبول یك تحقیر سیاسی بتوانند پای خودرا ازمعرکه بیرون بکشند . ولی شرکت فعالانه و موثر شوروی هادر تجهیز قوای دفاعی مصر دور ـ نمای نظامی صحنه برد را بکلی تغییر داده است ، همانطور که تصرف صحرای سینا باسرائیل امکان داد که باتاسیس سیستم رادار بموقع از حمله هوائی مصر مطلع شود همانطور هم سیستم دفاعی که شوروی ها درطول کانال و قسمتهای عقب‌جبهه بوجود آورده‌اند فکر هرگونه حمله ناگهانی اسرائیل را ازبین برده است . بدین ـ طریق کوشش هرطرف برای کسب برتری هوائی متضمن ادامه جنك شدید و طولانی هوائی است .

معهذا بدون برتری هوائی هیچیك از طرفین قادر نخواهد بود تعداد لازم از نیرو های خود را برای اغاز یك جنك قطعی از کانال عبور دهد . اگر مصریها اقدام بعبور از کانال سوئز کنند آنها با خط دفاعی مستحکم «بارلو» روبرو خواهند شد که بارشته استحکامات دفاعی دیگری در شرق سینا تقویت گردیده‌است. دراسرائیل کاهدهی صحبت از عبور از کانال سوئز وپیاده شدن در اطراف پیدهای موشکی نزدیت اسمعیلیه شنیده می‌ـ شود ولی استحکامات موشکی زیاد هرگونه پیشروی در راه ارتباطی دنال به دهره‌رادشوار و غیر ممکن ساخته و درجنوب کانال قوای اسرائیل گذشته از اینکه مجبور بعبور از حیچ سوئز هستند بایستی ازصحرای بدون راه ارتباطی عبور نمایند.

اززمان جنك شش روزه ۱۹۶۷ برای اسرائیل و مصر تصور انجام هرگونه حمله زمینی در عرض کانال وپیشروی در منطقه طرف دیگر مشکلتر شده است. ولی جنك بصورتی که تاقبل از اعلام اتش‌بس ماه اوت گذشته جریان داشت ممکن است دوباره از سر گرفته شود .

موشکهای سام اکنون مصررا در موفقیتی که قبلا از ان برخوردار نبود قرار داده است درگذشته مصریها با استفاده از توپخانه خودمواضع اسرائیلی ها را زیر اتش میگرفتند ولی همین توپخانه‌ها هدف حملات هوائی اسرائیل قرار میگرفت. ولی اکنون اتشبارهای مصری بااستفاده از چترحفاظتی موشك های سام ممکنست مجددا به بمباران مواضع اسرائیلی ها بپردازد و در عین حال حملات کماندوئی معدودی هم درعرض کانال بعمل اید .

اگر مصر بچنین اقدامی متوسل شود اسرائیل نمی ـ تواند به اسانی بانیروی هوائی خود عکس‌العمل نشان داده و یاحتی مبادرت بحملات متقابل درعرض کانال بنماید .

اسرائیل بتقویت خط دفاعی «بارلو» شدن داده است که احتمال تجدید بمباران های مصر بمیاس وسیعتر وبرای مدتی طولانی بر را بعید نمیداند .

اسرائیلیها امیدوارند باصرف وجوه زیاد برای تقویت این خط دفاعی امار تلفات خودرا کاهش دهند ولی قطعی است که انها برای همیشه نمیتوانند بچنین کاری ادامه دهند . انها ممکنست مجددا برای داسن نفوذ هوائی در قسمت غربی کانال اقداماتی را انجام دهند انها ممکنست از موشك های مدرن و سیستم دفاعی راداری که امریکا در اختیار انها خواهد گذارد استفاده نموده وبرای هدف قراردادن مواضع موشکهای سام ۳ به حملات هوائی لم ارتفاع دست بزنند و در چنین صورتی نیز احتمال خطرات تصادمی وسیاسی زیادی برای اسرائیل منصور است .

بدین ترتیب تجدید جنك ظاهرا بهیچیك از اسرائیلی ها ویا مصریها دورنمای یـ غلبه قطعی نظامی را نویدنمی‌ـ دهد . این امر در حد خودامید برای ادامه حالت اتش‌بس و مذاکرات را همچنان زنده‌نگه میدارد . ولی زمانیکه جنك در فاصله چند قدمی است انسانها کمتر بارزیابی منطقی خطرات نظامی احتمالی میپردازند .در منطقه خاورمیانه امکان تجدید یك جنك فرسایشی دیگر متصور است واین بار باموقعیت تسلیحاتی وتدافعی جدید مصر اسرائیل بامسئله‌ای روبروخواهد بود که هرگز قبل از ان با نظیر آن مواجه نبوده‌است .

از : تایمز

ارزیابی روابط چین با انگلستان

اعضاء تیم پینگ‌پنگ امریکا مسلما بایستی خود را منهور ترین پیشرو من‌جهان بداند انها در چین از مهمن‌نوازی خاص چینی‌ها برخوردارشده وبا ملاقات کاملا دوستانه‌ای که با چون‌لای نخست وزیر این کشور داشتند خودرا در محیط حائی از سوء تفاهمی احساس کردند. استرالیائیها و انگلیسی‌ها نیز بدنبال آنها با همین گرمی و شور مورد استقبال قرار گرفتند .

آیا چینیها اکنون روش موافقی که‌در چند سال اخیر باارروپای غربی داشته‌اند در مورد امریکا بکار خواهند برد ؟

مسلما جواب این سئوال ازنقطه‌نظر امریکائیها محتاطانه است. تماسهای کنونی بیشتر بین مردم امریکاو چین‌صورت میگیرد .

در اوایل سالهای تاسیس چین کمونیست همراه با افزایش حالت خصومت بین دولت امریکا و چین،تبلیغات چین کمونیست بخصوص از وجود وجوه‌افتراق و اختلاف بین مردم و دولت امریکا بهره برداری میکرد .

آشکار بود که هدف حملات تبلیغاتی و سیاسی چین دستگاه حاکمه امریکا بود. وی با گسترش نهضت مائوئیسم تکیه روی اختلافهای ریشه‌دار بین مردم و طبقات حاکمه امریکا در دستگاه تبلیغاتی چین اهمیت سابق خود را ازدست داد .

چنین امیدهائی برای ایجاد روابط دوستانه بین مردم امریکا نیز احساس میشد. اکنون این امیدها مجال بروز و ظهور یافته‌وچه بهتر که‌در میدان ورزشی بخصوص در رشته‌ای که چینیها شهرت بین‌المللی دارند این رویا صورت واقعیت پیدا نماید .

از طرف دیگر چینیها می خواهندنخست با ملت امریکا کنار آیند و بعد کوشش خود را مصروف نزدیکی با دولت امریکا کنند. پشتیبانی چین از پاکستان و تهدید این کشور بحمله بهند ثابت کرده است که در مناسبات بین‌المللی ، دولتها برمردم ترجیح داده می شوند پس از انتخاب نیکسون بریاست جمهوری امریکا و شایعاتی که در مورد تصمیم وی بپایان دادن بجنگ ویتنام و تغییر سیاست امریکا نسبت بچین درافواه جریان داشت، مقامات چینی نیز نسبت به برقراری روابط دوستانه با امریکا و ازسرگیری مذاکرات ورشو نظریات موافقی ابراز میداشتند . ولی اقدامات امریکائیها در دو سال بعددر هندوچین باعث از بین رفتن تمام آن امیدها شد .

کاریکاتور از تایم

پیروی

آنطور که نیکسون در اظهارات اخیر اعلام نمود اقدامات بعدی امریکا درزمینه بهبود روابط با چین تنها برای جلب نظر موافق آنده‌ست از چینیها انجام خواهد شد که درباره امریکا از اصول اعتقادی خشک پیروی نمی‌ـ کنند .

نظر چین کمونیست نسبت بانگلستان هنوز هم دوپهلو و مبهم است .

رهبران کنونی چین،امریکا و انگلستان‌را بعنوان دونیروی غربی میشناسند که دخالتشان درامور چین در قرن گذشته قویترین انگیزه‌رشد ناسیونالیسم در این کشور بشمار میرود. با تمام تغییراتی که سیاست خارجی انگلستان از پایان جنگ جهانی دوم پیدا کرده است هنوز این کشور ازنقطه نظر رهبران چین کمونیست همان وضع‌سابق را داراست ازاینروشناسائی چین کمونیست در سال ۱۹۵۰ از طرف انگلستان با سوء ظن ازطرف مقامات پکن ارزیابی شدوگر چه‌انگلستان در این‌شناسائی، روش سیاسی خود را از امریکا تا حدودی جدا کرده بود معهذا این تمایز در دهه گذشته در اثر پشتیبانی انگلستان از اقدامات امریکا در ویتنام جلوه اصلی خودرا از دست داد .

ارزیابی جدید

ولی در ارزیابی جدیدمائو ازتحولات‌کنونی‌جهان‌همکاری امریکا و انگلستان با تجدید نظر کلی مورد تجزیه وتحلیل قرار میگیرد .

دوقدرت که تا دندان‌مسلح هستند اکنون‌جهان‌را بمناطق نفوذ خویش تقسیم نموده‌اند درارزیابی‌مقامات‌چین‌انگستان بیك طبقه متوسط کشورهای اروپائی تعلق دارد. بنابراین همزیستی با انگلستان وضعی شبیه ایجاد روابط سیاست با کانادا، ایتالیا و کشورهائی مانند آنها راپیدا میکند. چین اکنون نسبت بمسئله عضویت خویش درسازمان ملل‌علاقمند است که ناگزیر همراه با این موضوع مسئله‌فرمزنیزمطرح میگردد .

گرچه تحقق این‌امرممکنست طول مدت زیادی انجام شود و اختلافات کماکان موجود است معهذا چوئن‌لای مانند سالهای قبل بعنوان سخنگوئی که با ارزیابی واقع‌بینانه نظر مقامات پکن را بازگو مینماید علاقه این کشور را باحراز محل و موقعیت خاص‌خویش در جهان کنونی آشکار می سازد .

ایستگاههای مداری:

گامی دیگر بسوی تسخیر کرات

کلیه محافل علمی جهان بابی‌صبری در انتظار آزمایش های فضائی شوروی هستند، مقامات مسئول در مسکو همچنان درباره فعالیت های اسرارآمیزی که در پایگاه «بایکونور» انجام می شود سکوت کرده‌اند .

شوروی‌هادر تنظیم‌واجرای برنامه های فضائی خود صبر و حوصله زیادی بخرج می دهند و تاوقتی که برنامه با موفقیت انجام نشده است از هرگونه توضیحی درباره‌آن خودداری می کنند .

این سکوت اسرار آمیز سبب شده است که شایعات متناقضی درمحافل علمی‌رواج پیدا کند . آیا با پرتاب «سالیوت» نسل جدید سفینه های کیهانی شوروی برنامه فضائی جدیدی را آغاز کرده‌است یاهدف ازپرتاب‌آن یك آزمایش فضائی ساده‌به منظور تحقیقات علمی بوده است بهرحال شایع است که دانشمندان شوروی بافرستادن چندین سفینه‌سایوز نخستین ایستگاه فضائی را در مدار زمین تاسیس خواهند کرد . و در آینده‌نزدیك ایستگاه های مداری در اطراف زمین بگردش در خواهند آمد .

ایستگاه مداری چگونه تشکیل میشود ؟

پس‌از آنکه دانشمندان دستگاه های سفینه بدون سرنشین (سالیوت) را بدقت آزمایش کردند یك سفینه سایوز با دو یا سه سرنشین به‌فضا پرتاب میکنند. بمحض آنکه سفینه سرنشین‌دار در مدارقرار گرفت‌سرنشینان آن بیك رشته مانور های فضائی برای پیوستن به‌سفینه «سالیوت» که در واقع هسته مرکزی ایستگاه فضائی را تشکیل میدهد دست میزنند.

بعدا یك یا چند سفینه سرنشین‌دار را بهمین ترتیب به مدار میفرستند و از پیوستن آنها بیکدیگر ایستگاه مداری بوجود می‌آید .

از هنگامی که دانشمندان شوروی «سایوز ۹» را برای مدت طولانی به فضافرستادند هرآن انتظارمیرفت که‌اجرای برنامه جدید فضائی آغاز شود زیرا در پایان همین پرواز بود که مقامات فضائی شوروی اعلام‌داشتند :تاسیس یك ایستگاه سرنشین دار مداری ازنظر ما مهمترین قدمی است که باید در زمینه تجسسات فضائی انجام شود. به همین جهت است که دانشمندان و کارشناسان فنی ما این مسئله را مورد توجه فرار داده‌اند .»

شکست

باوجود شکست «سایوز۹» وفاجعه مرك «ولادیمیر کمارف» شوروی ها از سال ۱۹۶۸ به آزمایش فضائی در جهت تاسیس ایستگاههای مداری ادامه دادند و با پرواز ٤٢٤ ساعتی «نیکلایف» و «سوآستیانف» دیگر برای دانشمندان شوروی جای تردید نماند که بشر میتواند در شرایط بیوزنی به زندگی خود ادامه دهد . از آن‌پس مقدمات تاسیس ایستگاه های مداری بسرعت آماده شده و اکنون ظاهرا کلیه مشکلاتی که درین راه وجود داشته برطرف شده است .

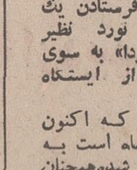

هدف اصلی شورویها از تاسیس ایستگاههای مداری آن است که امریکائی ها را در مسابقه تسخیر فضا شکست دهند . روسها که خود راه فضا را بروی بشر باز کردند میخواهند با یك رشته آزمایش های بیسابقه فضائی از امریکائیها جلو بیافتند . ازقرار معلوم‌شوروی ها در پرتاب سفینه «سالیوت» از یك موشك عظیم استفاده کرده‌اند . گفته میشود که از این موشك میتوان در پرتاب سفینه‌های سرنشین‌دار بسوی کرات منظومه شمسی استفاده کرد .

اما برای آنکه شوروی ها دراین مسابقه فضائی‌ازامریکا جلوبیافتند باید بیشتر به ستارگان منظومه شمسی به ویژه نزدیکترین آن ها به زمین یعنی زهره و مریخ‌توجه کنند .

دانشمندان شوروی با فرستادن «زوند» های خودکار به کره زهره اطلاعات عمیقی درباره این کره اسرارآمیز بدست آوردند .

بعید نیست که نخستین اقدام شورویها فرستادن یك گردونه زهره نورد نظیر گردونه «لونوخود» به سوی «ستاره صبح» از ایستگاه مداری باشد .

«لونوخود ۱» که اکنون نزدیك به سه ماه است به کره‌ماه فرستاده شده‌همچنان به فعالیت های علمی و فرستادن عکس های جدیداز مناطق اطراف خود ادامه می‌ـ دهد .

« لونوخود» اینك رکورد فعالیت در کره‌ماه راشکسته و دانشمندان سراسر جهان را دچار شگفتی کرده‌است زیرا دستگاههای آن دراین مدت در برابر گرمای‌بیش‌از یکصد درجه بالای صفر روز های ماه و سرمای ۱۴۰ درجه زیر صفر شبهای قمر طبیعی زمین مقاومت کرده و بیش‌از یك کیلو متر از محل فرود آمدن خود فاصله گرفته است .

«لونوخود» به‌آسانی از پست‌و بلندی های کره ماه بالا و پائین میرود ودرصورت لزوم دهانه های آتشفشانی بزرك را دور میزند .

روس ها با فرستادن چنین گردونه‌ای بکره زهره می ـ توانند در مسابقه تسخیرفضا شکست فاحشی به امریکا وارد کنند . زیرا اطلاعاتی که این گردونه خودکار از «نوس‌زیبا» مخابره می‌کند راه رابرای پیاده شدن‌سفائن سرنشین‌دار باز میکند .

در هرصورت شوروی ها برخلاف امریکائی ها که مبالغ هنگفتی از بودجه سازمان فضائی خود راحذف کرده‌اند آنها بودجه‌سنگینی برای تحقیقات فضائی خود در نظر گرفته‌اند .

. شورویهاتاکنون ۱۶ سفینه سرنشین داربمدارفرستاده‌اند ولی از فرستادن سفینه های سرنشین‌دار به مدار زمین خودداری کرده‌اند زیرا این کار را که در شرایط کنونی مستلزم مخارج سنگین‌است زاید میدانند . اما باتشکیل ایستگاههای فضائی وضع به کلی عوض میشود زیرابرتاب سفینه های سرنشین‌دار از این ایستگاه‌ها با هزینه‌نسبتا کمی امکان‌پذیر خواهدبود.

گزارش اول :
آسیا
رویداد چهارم
خاورمیانه عربی-۱۳-

دنیادر نیم‌قرن ۱۳۵۰-۱۳۰۰

جنگ شش روزه

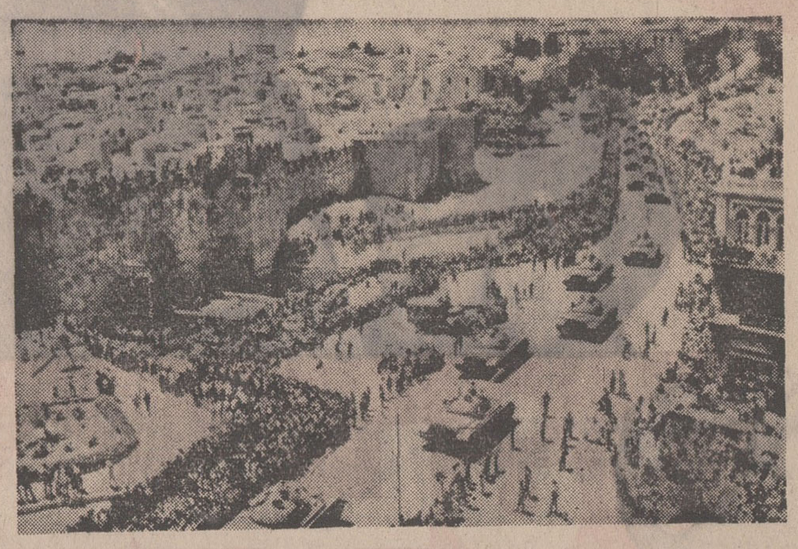

قوای اسرائیل وارد اورشلیم میشود

ملك‌حسین درقاهره

روابط ملك حسین پادشاه اردن هاشمی و جمال عبدالناصر رئیس جمهوری مصر چند هفته قبل از شروع بحران در ماه مه ۱۹۶۷ با پس‌گرفتن شناسائی جمهوری یمن توسط ملك‌حسین تیره شده بود، لیکن باشروع بحران ماه مه ملك حسین که کشورش بااسرائیل دارای طویل ـ ترین مرزها است به قاهره سفر کرد وباناصر پیرامون همکاری دو کشور درصورت تجاوزاسرائیل به گفتگو پرداخت،رئیس جمهوری مصر نیز باآگاهی از این‌واقعیت که اسرائیل بواسطه وضع و موقع نظامی خود از گشایش یك جبهه دوم در صورت بروز جنك میهراسد از این ملاقات و گفتگوها بعنوان یك حربه تبلیغی بهره‌برداری کرد.

حمله آوریل

همچنانکه گفته شد مهمترین پایگاه چریکهای فلسطینی برای عملیات بر ضد اسرائیل خاك سوریه بود،چراکه دولت‌سوریه بیشترین تسهیلات‌رابرای‌چریك ها قائل میشد .

سران اسرائیل بارها طی اخطارهای‌شدید اللحن در این باره سوریه را هدف حمله دیپلماسی قرار داده بودند ، و چون این اخطارها با بی‌اعتنائی سران سوری مواجه شده بود هواپیماهای اسرائیلی در هفتم آوریل به خاك سوریه تجاوز کردند و حتی تا حوالی دمشق پیش رفتند و ٦ هواپیمای میك سوری راکه به مقابله برخاسته بود سرنگون ساختند .

این حادثه به سران عرب ثابت میکرد اسرائیل درصورت لزوم باز هم دست به عملیات مشابهی‌خواهدزد. پرزیدنت‌ناصر این استنباط را در بیاناتی که هنگام بازدید از قیروهای‌مصری مقیم صحرای سینا ایراد کرد چنین توجیه نمود :

« پس از حمله پیش‌بینی‌شده هفتم آوریل ارتش اسرائیل به خاك سوریه رهبران ان کشور تهاجم تازه‌ای را علیه سوریه تدارك دیده‌اند و هم اکنون نیروهای مهمی در مرز متمرکز کرده‌اند »

تلاشهای دیپلماتیك

اسرائیلی‌ها که طرح حمله به اعراب راتهیه و آماده کرده بودند برای جلب پشتیبانی دول عرب ،آباایان‌وزیر خارجه‌خود را درروز ۲٤ ماه مه به پاریس فرستادند تا از نظرات دوگل آگاه شود. دولت دوگل دراین هنگام سیاست عدم مداخله را در پیش گرفته بود بهمن‌جهت رئیس جمهوری فرانسه تلویحا عدم موافقت خود را با شروع جنگی تازه در خاورمیانه عربی عنوان کرد .

در مورد انگلستان، اسرائیل هیچگونه نگرانی نداشت زیرا « رولد ویلسون نخست‌وزیروقت بریتانیا در ملاقاتی با سمیر کبیر اسرائیل در لندن تاکید کرده بود کشورش‌از کوششهای‌امریکا در خلیج‌عقبه‌حمایت‌خواهد کرد که این‌حمایت‌درحقیقت حمایت از اسرائیل بود.

در واشنگتن «آباایان» وانست بمحض ورود با جانسون ملاقات کند زیرا سرویس‌های اطلاعاتی امریکا به « جانسون » آگاهی داده بودند اسرائیل قصدحمله به مصر را دارد و در صورت ملاقات وی‌باوزیرخارجه‌اسرائیل امریکا بعدامنهم به توطئه گری علیه اعراب خواهد شد . ولی بعد در روز ۲٦ژوئیه «جانسون» «آباایان» را که قبلا با « مك ـ نامارا» وزیر دفاع «راسك»وزیر امور خارجه‌وژنرال «ویلر»رئیس ستادمشترك‌امریکا ملاقات کرده بودبحضور پذیرفت‌وجالب‌اینکه مقامات‌ارتش امریکاطی‌ارزیابی هائی پیش‌بینی کرده‌بودند ارتش اسرائیل دارای آنچنان کارآئی پیروز شود .

جنگی‌است که میتواند براعراب آباایان با دست پر به تل‌اویو باز گشت و حمایت انگلستان و امریکارا باطلاع هیئت‌وزیران اسرائیل رساند.

برخلاف اسرائیل، مصر به حمایت شوروی اطمینان‌نداشت این عدم اطمینان‌از ندادن‌پاسخ صریح جمال عبدالناصر به یک خبرنگار بخوبی‌استنباط‌میشود. گـر چـه شوروی طـی یادداشتی اسرائیل رااز‌عواقب وخیم جنگ با اعراب برحذر داشته بود، ولی هیچگونه تضمین عملی که مصر را به حمایت شوروی مطمئن کند وجود نداشت.

زیر نظر:
منصور تاراجی
نویسندگان:
شاهین شهیدی
ابوذر صداقت
محمدحیدری
پرویز ایرانزاد
اسدالله آقائی
علی‌بهارلو

عشق دختری زیبا به‌دلفین!

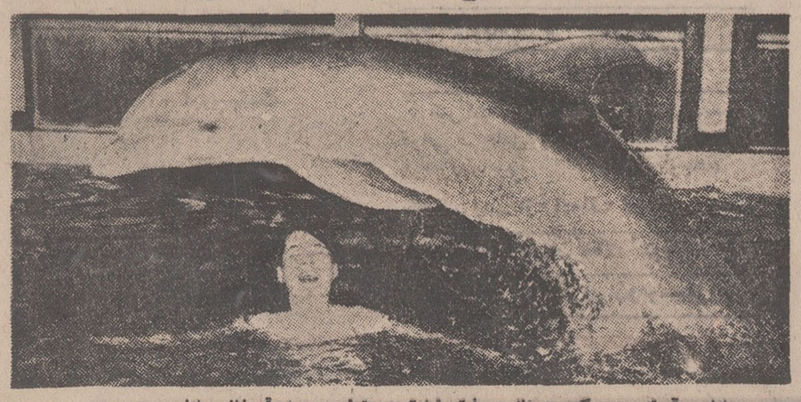

مادلین آب‌تنی می کند و دلفین رفیق شفیق و بقولی معشوق خانم مادلین ، چتر حفاظتی بربالای سروی‌گسترده تا آسیبی از جانب معاندین احتمالی بوی وارد نیاید .

دوستی « دلفین » هایابنی نوع انسان ، افسانه وار بر سرزبانهاست واین افسانه ، هفته پیش ، با افشای راز عشق یك دختر زیبای‌انگلیسی به دلفین باغ‌وحش لندن به نمایشات ، دختر زیبای ملازم با دلفین معاشقه می‌کند .

مادلین ، میگوید که براثر تماس ومعاشرت مداوم بادلفین دارد وبغایت زیبا و خوش‌اندام است او یکی از ملازمان مونث دلفین باغ‌وحش لندن است که برای سرگرمی مشتریان و تماشاچیان این‌باغ‌وحش‌هفته‌ای چند بار نمایش‌می‌دهد وطی این نمایشات ، دختر زیبای ملازم با دلفین معاشقه می‌کند .

دختر مادلین « هادزورث» نام عاشق او شده است و اگر روزی او را نبیند درد فـراق درجانش پنجه می‌افکند . عشق یك‌بنی آدم به دلفین که‌شاید عدیم‌النظر در نوع خود بوده باشد سوژه‌خوبی شده است برای روزنامه های‌طالب‌این‌جور خبرها و خوراك چرب ونرم لفاظی برای محافل و مجالس بخصوص محافل زنـانه و انجمنهای بانوان لندنی ! ...

یک نامه درباره «تفاهم دو نسل»

فردائی که مادرم برای ما تصویر میکند

بازهم پستچی برایمان نامه‌ای آورد به اعتراف نویسنده‌و بد خطو کمی ناخوانا ولی بر گی از حقایقی بود که در اغلب خانواده ها به صورت مشکلی غامض مطرح میشود .

حتماشما هم شاهد بوده‌اید که اغلب مادران با کلامی گله آمیز رفتار دختران جوان خودرا موردانتقاد قرار میدهندو بهر که میرسند تقاضای راه حل دارند ده روز قبل نامه‌یکی از همین گونه مادران را در صفحه زنان چاپ کردیم وبدنبال چاپ نامه این مادر که خودش درنهایت صفاو صمیمیت خواسته بودحصار موجود بین وی ودخترش برداشته شود نامه‌های متعددی بمارسید زیرا تقاضا کردیم که آماده چاپ هر گونه اظهارنظری هستیم. نامه‌ای که درزیر بنظرتان می‌رسد یکی از همین نامه هاست. ضمن تشکر از خانم «شیوا» که بدون تردید نام مستعار این دختر خانم جوان است آرزو می‌کنیم که مادراین دخترخانم و مادرانی که دختر هائی مانند اورا نداین نامه را بخوانند تا بیشتر از پیش با دختران خود صمیمی باشند.

مسئولین محترم صفحه زنان:

این نامه را دختری برای شما مینویسد که همسن و همدرد دختر خانم ناهید پدرامی منفرد است. منتهی بااین تفاوت که این بار این دختر از مادرش گله دارد. من تابه امروز که مرز هفده سالگی راپشت سر میگذارم بیاد ندارم که حتی کوچکترین مسائل زندگی خودرابا مادرم درمیان گذاشته باشم . درواقع این اعتمادبین ماموجود نیست من یك دنیای جداگانه و اودردنیای دیگراست هر کدام زندگی و روزهای متفاوتی داریم .

هفده سال دارم . در یك مدرسه مختلط تحصیل میکنم . بارها سعی کرده‌ام که مشکلی از زندگی خصوصی خود را بااو درمیان بگذارم ولی متاسفانه مادرم هرچه رابگویم سوء تعبیر می‌کند و تلاش من در از میان برداشتن این حصار بی‌فایده بوده است . من این اصل راپذیرفته‌ام که او اصولا بدبین است و کوششی هم برای رفع این نقص فکری خود ندارد .

وقتی نامه خانم باهره فرهنگ مدیره دبیرستان انوشیروان دادگر را خواندم باتمام وجودم آرزو کردم که کاش دختر او بودم و واقعا از ته دل به ایشان تبریك میگویم وضمنا ساعت‌ها به موضوعاتی که این خانم مطرح کرده بود فکر کردم .

مادرم از آن روز که خودم را شناخته‌ام این جملات را در گوشم زمزمه کرده‌است ، پسر ها خطرناك هستند ، صحبت با آنها باعث نابودی است به آنها اعتماد نکن.

چند سالی بود این مطالب را می‌پذیرفتم . باور کنید وقتی از کنار پسری عبور می کردم باترس ولرز می گذشتم . تا وقتی که برحسب اجبار مدرسه مامختلط شدومن حتی ازنشستن در کنار پسر ها می‌ترسیدم . اما به‌تدریج فقط از روی آشنائی روزانه مجبور شدم با آنها سلام وعلیکی پیدا کنم ولی وقتی به مادرم گفتم با ناراحتی ابرو هایش را در هم کشید و گفت : هیچ لزومی ندارد که تو با پسر های کلاست دوست باشی دختر هم در کلاس شما هست و بلافاصله گفت : مواظب خودت باش زندگیت را تباه نکنی.

واز آنروز فاصله بین من و او بیشتر شده‌است و من سعی می کنم در اغلب موارد مطالب را با خواهر هایم که یکی دوسال از من بزرگتر هستند در میان بگذارم حتما با این اوصاف تصور می کنید که پدرو مادرم امل ، سختگیر و بیسوادهستند ولی اینطور نیست مادرم زنی تحصیل کرده و پدرم مهندس است ولی مادرم معتقد است که باید همیشه دختر تابع نظریات پدرو مادرش باشد و اصولا مادر بودن را فقط ازجهت افتخاراتش دوست دارد من و خواهر هایم درپوشیدن لباس آزاد هستیم بیاد ندارم که از جهت این خواهر پدرو مادرم موانعی برای ما بوجود آورده باشندولی در ضمن بیاد ندارم که یکروز مادرم نشسته باشد وبرای ما دختر هایش حرفهائی زده باشد که اندکی از حصار بین ما برداشته شود .

مادرم میگوید : دختر باید خودش را سنگین و رنگین نگهدارد وصبر کند بخواستگاریش بیایند و باید در انتظار خواستگار بود و باغرور خاصی اضافه می کند ماچنین رسمی نداریم که در فامیلمان دختر ها عاشق بشوند وبلافاصله تمام ننگهای دنیا را بعشاق میچسباند . یادم هست چند ماه قبل که یکی از دختر های فامیلمان پس از یك دوره دوستی بهمسری یکی ازدانش‌جویان همکلاسش درآمد پدر و مادرم حتی از رفتن بمجلس عروسی آنها خودداری کردند چون نمی‌پذیرفتند که ممکن است بهر حال دو نفر به‌این صورت باسرمایه‌جوانی و عشق و دوستی خوشبخت شوند.

آنها منکرتمام دوستی های دنیاهستند و من دائما ازخودم می‌پرسم چرا ؟... وتصور می کنم بااین خلاء وسیعی که در محیط خانوادگی ما وجود دارد به‌زودی فاجعه‌ای بوقوع می‌پیوندد چون این هیولای نازیبا که ساخته پدرو مادرم از پسر های روی زمین است یکروز برای من و یاخواهر هایم خواهد شکست و آنروز مادرم افسوس خواهدخورد که چرا ما را راهنمائی نکرده‌و چرا سعی نداشته است که اختلاف سطح فکری خودش را با دختر هایش ازبین ببرد و فکر میکنم فردا هائی که او برای خودش نقاشی می کند بافرداهای ما زمین تا آسمان اختلاف دارد .

شیوا

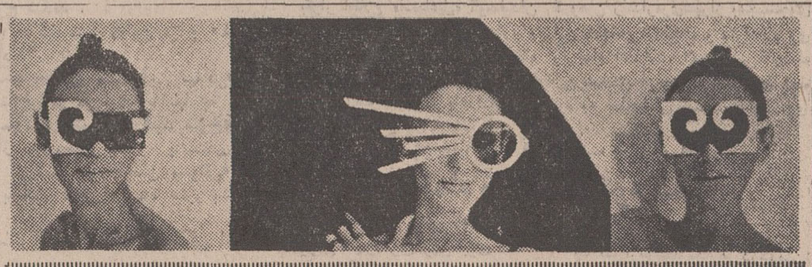

فال فردا

فروردین ـ عشق به انسانها و کمک به هموطنان می‌تواند غمی را که بر وجودتان رخنه کرده از بین ببرد .

اردیبهشت ـ محبت شما به افراد خانواده باعث می‌شود که آنها رنجها را بخاطر خوبی شما تحمل کنند.

خرداد ـ فردا روز سرشار از نشاط و سروری خواهید داشت.

تیر ـ آینده و هدفهای خود را با هوسهای نامعقول خویش تباه نسازید .

مرداد ـ ازفرا گرفتن و آموختن غافل نشوید علم سرمایه ارزنده‌ای برای شما می‌تواند باشد .

شهریور ـ فردا یک خبر مسرت بخشی میشنوید وروزشادی رامیگذرانید

مهر ـ در روابط خودبامردم سعی کنید درون آنها را کشف کنید و ظاهربین نباشید.

آبان ـ توجه به خواسته‌ها ونیازهای دیگران برای موفقیت شما لازم است.

آذر ـ سعی کنید براحساسات تند خود فائق شوید .

دی ـ وفاداری و حق‌شناسی صفتی است که شما نیازمند آن هستید و بدون آنها هرگز به جائی نمیرسید.

بهمن ـ فردا روز مناسبی برای اجرای کاری است که مدتها برای آن فکر می‌کردید.

اسفند ـ برای اینکه مردم بشما بعنوان یک آدم منصف بنگرند در قضاوت عجله وبی توجهی نشان ندهید .

عینك های نوظهور

مدسازان دست از سر خانم های با سلیقه برنمی دارند آنچه که در مورد لباس و کیف و کفش میسازند و روزدیگر آنرا عوض می کنند ـ بس نبود که اخیرا به اشیائی چون عینك و عصا و خودنویس (مثلا) پرداخته‌اند ، با آوردن نمونه های جدیدواعجاب آوری ببازار ، ذوقزده های مد را گرفتار وسوسه خرید و دوخت و دوزمی کنند .

سه مدل عینك از تازه‌ترین مجلات مد به حضور مهر ظهورتان تقدیم می کنیم که در وهله اول موجب خنده میشود واین پیشدستی برای آنست که اگر چند روز دیگر در محفلی آنرا بر چشم خانم یا آقائی دیدید آنجا نخندید که موجب کدورت میشود .

ختم همه فیلمهای پهلوونی

پهلوون بابا

برنامه امشب و هر شب سینماهای
حافظ ـ ری ـ فردوسی ـ ستاره ـ جهان ـ شاهین ـ استیل ـ شهلا ـ آسمان آبی ـ رز ـ آپادانا ـ جی ـ شهناز ـ امپریال .
و همزمان با تهران در مشهد (سینما های سانترال ـ آسیا) ـ اهواز (سینما آریا)

برنامه آینده سینما
ماژستیک
ریتا توشینگهام
الیور رید
در فیلم رنگی
دام

منشآت خاقانی

تصحیح و تحشیه : محمد ـ روشن
انتشارات دانشگاه تهران
بها ۲۷۰ ریال

می‌توان گفت که : محمد روشن ، یك شبه ره صد ساله پیموده‌است . نام اورا ـ گه‌گاه ـ در ماهنامه هاوجنك نامه‌ها دیده بودیم و این اواخر بر پیشانی « راهنمای کتاب» دیدیم به عنوان سردبیر .

روشن باعلاقه کارش را دنبال می‌کندو یك لحظه آموختن را ازیاد نمی‌برد . آنچه راکه آموخته است بر طبق اخلاص می‌نهدو دراختیار مشتاقان می‌گذارد.

ازروشن « تفسیر سوره یوسف » ، «جنگنامه حضرت سیدجلال‌الدین اشرف » و «لمکة‌السراج لحضره‌التاج » (بختیارنامه)را خوانده‌ایم واکنون کتاب عظیم (منشات خاقانی)را پیش‌رو داریم .

کار هائی از این دست شوروحالی میخواهد وفراغتی وکتابی . کسی که به‌این چنین کار ها روی می آورد ـ در حقیقت ـ باید عاشق باشد. به‌دنبال واژه‌ای فرهنك ها را کاویدن برای شرح آیه‌ای تفسیر ها را به دقت خواندن، به‌مشکلی برخوردن و از دانشمندی پرسیدن ،صبوری پیشه کردن و . . .از آن کار هااست که کمتر می توان درقرن ماشین وسرعت از کسی توقع داشت .

باری . . . کتاب «منشات خاقانی »رامی گشائیم .

چنین بنظر میرسد که خاقانی ازمشکل نویسان زمان خویش بوده‌ونثرش دست کمی از شعرش نداشته‌است. نامه ها بااینکه زیبا وشیرین قلمی شده‌است ،امانویسنده آنچنان درمیان واژه‌های عربی غوطه میزند که خواننده ـ برای فهم مطلب ـ ناچار است فرهنك کاملی پیش روی داشته باشد .

مصحح در مقدمه جامع کتاب مینویسد :

«... روی سخن خاقانی درین نامه ها باخویشاوندان و نزدیکان ، صدور وبزرگان و امیران و شهریاران روزگار خویش است ، و در آن بسیار نکته ها آمده‌است که پرده از تاریکی های اوضاع زمانه بر می‌گیرد ...

ازناشایست های تاریخ ادب فارسی ، ستمی است که برین شاعر چیره دست شروانی رفته‌است و مجموعه «منشات» وی که بی‌گمان از متون ارجمند زبان فارسی است ، به‌ناروا زمانی چنین درازدر بوته فراموشی مانده‌است .»

مصحح آنگاه به شیوه خاص خاقانی در نامه هاوچگونگی دست‌یابی به نسخه های مرجع اشاره می کندو اینکه « ... متن حاضر بر مبنای ۵ نسخه‌ای که می شناختم . . . فراهم آمده است . . . . »

کتاب شامل شصت نامه است . پنجاه و نه نامه درمتن و نامه شصتم که همان آغاز نامه ۳۴ متن باشد به نقل از مجله ارمغان در پایان کتاب آورده شده‌است.

فهرست لغات و ترکیبات پایان کتاب می‌تواند مبین کوشش سیزده ساله روشن باشدو دانش پژوهان راسخت به کار آید .

در تعلیقات وحواشی ـ که پیش از دویست صفحه از کتاب را دربر می گیرد ـ مقدار زیادی از مشکلات متن رفع شده‌است .

فهرست ماخذ نشان میدهد که مصحح برای تصحیح «منشات خاقانی »بیش از ۱۶۰ کتاب و مجله رابیش چشم داشته‌است .

سالوادر دالی و مد

حکایتی دارد این «سالوادر دالی» که هرچند یکبار سرو صدائی بپا می کند و به شهرت هنری خود جنجالی دیگر می‌افزاید

دالی شاید یکی از افراد معدودی است که در اقلیم هنر، بازندگی شگفت‌آور خود ، اهمیت آثارش را تحت‌الشعاع عملیات جنون آسای خود قرار داده است اگر چه او به کلمه جنون آسا اعتراض دارد وهمواره این کارها را بارقه‌ای از نبوغ خود میداند .

در این تصویر او را دریك مصاحبه مطبوعاتی می‌یابید برفراز مجسمه مومین خود بهیاتی که خاص خود اوست در مقابل دوربین پز گرفته است باید بزودی منتظر باشیم که « مدالی بودن »هم دربین جوانان فرانسوی شیوع یابد.

شعر خوانی در دانشکده‌ها

آمفی‌تئاتر دانشکده اقتصاد اولین برنامه رسمی خود را به شعرخوانی اختصاص داد .

روز آخر فروردین بدعوت دانشجویان دانشکده اقتصاد ، چند تن از شعرای معاصر ، درآمفی‌تئاتر حضور یافتند و در سالنی که سرشار ازجمعیت بود تازه‌ترین شعر های خود را برای دوستداران شعر امروز خواندند .

در این جلسه شعرخوانی خانم مینا اسدی آقایان یدالله رویائی ، نصرت رحمانی جواد مجابی ، سیروس مشفقی ، حمید مصدق فریدون مشیری نادر نادرپور و دو تن از دانشجویان دانشکده اقتصاد شعرخواندند.

قرار است شب شعر دیگری عصر یکشنبه هفته آینده در دانشکده کشاورزی کرج برگزار شود .

استقبالی که از شعر معاصر ایران میشود ـ چه با چاپ مجموعه‌های متعدد شعر و چه بابرگزاری جلسات شعرخوانی ـ مویداین نکته است که طرفداران ادبیات امروز روزبروز در شماره افزونتر میشوند طرفداران شعر امروز ایران اکنون مشتاقند که شعر های محبوب خود را اززبان سرایندگانشان بشنوند واز آنرو که این شعرها بیشتر لحن حماسی وخطابی دارد جلسات از شور و هیجان تهی نمی‌ماند.

از ۵ اردیبهشت نمایشنامه

رزق

نوشته : نصرت‌اله نویدی
کارگردان : جعفر والی
توسط هنرمندان گروه تئاتر شهر «اداره برنامه‌های تئاتر
تالار ۲۵ شهریور
تلفن رزرو ۲۵۴۴۴

دارندگان محترم تلویزیونهای
آر . تی . آی و آر . سی . ا
توجه فرمائید

برای اطمینان و برخورداری از بهترین سرویس ـ قطعات و لوازم یدکی اصلی فقط به تعمیرگاه‌های مجهز آر ـ تی ـ آی و آر ـ سی ـ ا مراجعه فرمائید .

تعمیرگاه های تلویزیون آر ـ تی ـ آی وآر ـ سی ـ ا

تهران خیابان آیزنهاور ـ خیابان جیحون شماره ۶۳۴ ـ تلفن ۱۹ ـ ۹۵۳۰۱۵
اهواز ـ میدان ۲۴ متری شماره ۱۶ ـ تلفن ۴۷۹۰
خرمشهر ـ خیابان پهلوی شماره ۱۷۸ ـ تلفن ۲۴۲۸
اصفهان ـ خیابان هزار جریب شماره ۲۶۴ ـ تلفن ۳۷۵۲
رشت ـ خیابان سعدی شماره ۱۴۴ ـ تلفن ۳۰۱۸ ـ ۷۳۸۵
تبریز ـ خیابان پهلوی شماره ۵۹۹ ـ تلفن ۸۱۷۸
شیراز ـ خیابان حافظ شماره ۳۰۶ ـ تلفن ۴۴۱۵

تعمیرگاههای مجاز تلویزیون آر ـ تی ـ آی وآر ـ سی ـ ا

تهران ـ خیابان شاه بین اسکندریه و باستان ـ پلاك ۱ر۶۷۰ ـ تلفن ۹۵۳۷۰۷
همدان ـ خیابان سیروس جنب تلفن خود کار تعمیرگاه آر ـ تی ـ آی ـ تلفن ۴۸۶۸
کرمانشاه ـ خیابان پهلوی تعمیرگاه آر ـ تی آی ـ تلفن ۲۹۱۳
قم ـ خیابان ایستگاه تعمیرگاه آر ـ تی ـ آی ـ تلفن ۲۴۵۰
گرگان ـ مقابل کارخانه برق تعمیرگاه آر ـ تی ـ آی ـ تلفن ۲۶۲۶

ضمنا به اهالی محترم خراسان مژده داده میشود که تعمیرگاه مجهز و بزرگ تلویزیون آر ـ تی ـ ای و شعبه شرکت سهامی فیروز استان خراسان بزودی در مشهد افتتاح خواهدشد .

لوفت هانزا

هر روز ساعت ۷ صبح
به اروپا (باستثنای دوشنبه‌ها)

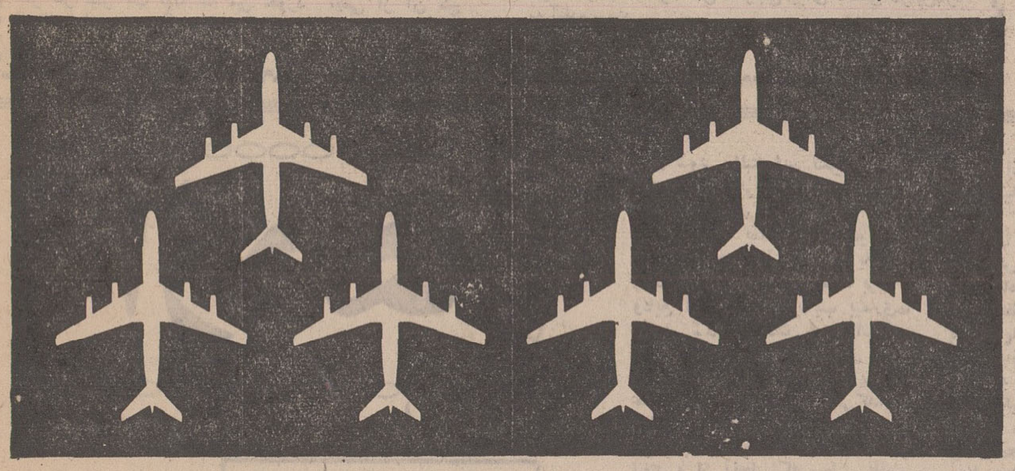

	پرواز ال . ها ۶۰۱ بوئینگ ۷۲۷ سه‌شنبه ، پنجشنبه ، یکشنبه	پرواز ال . ها ۶۰۳ بوئینگ ۷۲۷ چهارشنبه ، جمعه ، شنبه
تهران	۰۷/۰۰	۰۷/۰۰
آنکارا	۰۸/۰۰	↓
	۰۸/۴۰	
اسلامبول	↓	۰۸/۳۰
		۰۹/۰۰
مونیخ	۱۰/۳۰	۱۰/۳۰
	۱۱/۱۰	۱۱/۱۰
فرانکفورت	۱۲/۰۰	۱۲/۰۰

برای اطلاعات بیشتر ، لطفاً به آژانس مسافرتی خودتان مراجعه فرمائید ..

لوفت هانزا
تهران ۳۱۱ خیابان تخت جمشید
تلفن : ذخیره جا ۷۵ ـ ۸۲۲۰۷۱
بلیط ۷۸ ـ ۸۲۲۰۷۶
پاد ۸۲۲۰۷۰
۸۲۲۰۷۹
آبادان : هانزالاین تلفن ۲۴۸۰

وزارت جنك

آگهی مناقصه شماره ۲ نوبت اول دوخت ملبوس افراد ـ تاریخ ۲۳ر۱ر۵۰

آمادگاه ۱۰۲ صحرائی مراغه دوخت ملبوس مندرجه زیررا به مدت یکسال شمسی در سال ۵۰ به مناقصه می گذارد :

ردیف	۱	۲	۳	۴	۵	۶	۷	۸	۹	۱۰
نوع لباس	پالتوی پشمی	بلوز پشمی	شلوار پشمی	بلوز کار	شلوار کار	کلاه کار	کلاه پشمی	بلوز نخی	شلوار نخی	کلاه نخی
تعداد	۱۵۰۰۰	۱۵۰۰۰	۱۵۰۰۰	۴۵۰۰۰	۴۵۰۰۰	۳۰ر۰۰۰	۱۵۰۰۰	۱۵۰۰۰	۱۵۰۰۰	۱۵۰۰۰

پیشنهاددهندگان می توانند با مراجعه به آمادگاه ۱۰۲ مراغه وملاحظه نمونه (مشخصات) دوخت ملبوس ودریافت برگ شرایط و مشخصات معامله ونموته قرارداد پیشنهاد خودرا طبق مفاد مندرجه درشرایط معامله تنظیم وتاساعت ۹ صبح روز یکشنبه ـ ۱۹ر۲ر۵۰ بدفتر آمادگاه ۱۰۲ صحرائی مراغه واقع در پادگان رضایاد تسلیم ورسید دریافت نمایند .

اداره مناقصه گذار آمادگاه ۱۰۲ صحرائی مراغه

پنجشنبه ۲ اردیبهشت ماه ۱۳۵۰ ـ شماره ۱۳۴۷۴

قبرهای گورستان اهواز، استاندارد شد!

شهردار اهواز گفت : قبر ها در اندازه های ۱×۲ متر ساخته میشود و هر کس از این اندازه هاتخلف کند جریمه خواهد شد !

قبر های گورستان اهواز استانداردشد ! مساحت هرقبر ۲ متر در یك متر تعیین شده و هرکس که از اندازه های‌تعیین شده تخلف کند ، جریمه‌خواهد شد !

این گورستان که اخیرا در جاده کوت‌عبدالله‌ـاهواز ایجاد شده گورستان «بهشت‌آباد» نام دارد و دیروز با حضور جمعی از روحانیون، شهرداروا‌عضای انجمن شهر اهواز افتتاح‌شد. در گورستان «بهشت‌آباد» اهواز ، درختکاری، چمنکاری و گلکاری شده است‌و درآینده نزدیك شانزده هکتار بمساحت آن افزوده خواهد شد تا برای سی سال گنجایش دفن جنازه داشته باشد ...

آقای دکتر شیرانی شهردار اهوازدرمراسم‌گشایش‌گورستان جدید اهواز اظهار داشت : تاکنون در اهواز مرسوم بود ، پس‌از اینکه شخصی‌فوت کرد، بستگان متوفی برای‌دفن جنازه قبر های مختلفی میساختند و هرکس وضع‌مالی‌بهتری داشت، قبر بزرك‌تری میساخت وبروی قبر ها سرپوش های فلزی وقبه های مختلف نصب می کرد ،که گورستان ، بصورت نامرتب و بی‌قواره درمی آمد .برای اینکه دربین مرده ها نیزتبعیض فقیر و غنی برداشته شود ، قبرهای گورستان «بهشت‌آباد» ،بصورت استاندارد درآمد . تمام قبر ها بیك اندازه و بطول دو متر و عرض یك متر ساخته می شود و هرکس از اندازه های تعیین شده تخلف کند ،جریمه خواهد شد ..

شهردار اهوازدر پایان‌گفت: نرخ حمل جنازه‌ودفن‌آن وسایر تشریفات‌دیگرنیز استانداردشده و دیگر مانند سابق کسانی که داغدیده هستند ، برای دفن جنازه بستگانشان با این و آن برسر تعیین نرخ حمل و دفن جنازه ، چانه نخواهند زد .

پس از گشایش گورستان جدید اهواز ، آقایان‌روحانیون از قسمت های مختلف‌و محوطه گورستان «بهشت آباد» بازدید کردند .

در عکس بالا آقای دکتر شیرانی شهردار اهواز ، در مورد ساختمان گورستان‌جدید این شهر ، توضیحاتی به روحانیون واعضای‌انجمن شهر اهواز میدهد .

اعزام اکیپهای بهداشتی

از صبح دیروزبیست‌ودواکیپ بهداشتی فعالیت خودرادرسطح روستاهای سمنان ، دامغان و شاهرود آغاز کردند .

این اکیپها تحت‌نظرپزشکان بهداری کل ، اداره‌بهداشت، پیشگیری وسپاه‌بهداشت‌سمنان بمدت دوماه کلیه روستائیان این مناطق را علیه بیماری‌های روده‌ای واکسینه می‌نمایند .

بنابه گزارش خبرنگار ما در سمنان : کار واکسیناسیون علیه بیماری آبله که دردیماه ۴۹ در سطح شهرستان ها و روستاههای فرمانداری کل سمنان شروع شده بود پایان یافت .

با نصب ترانسفورماتور ۵۵ تنی برق سد «دز»
برق شوشتر چند روز قطع‌میشود !

ترانسفورماتور ۵۵تنی برق سد «دز» (شوستر) که دوسال‌قبل بعلت نقص فنی جهت تعمیر به‌آلمان فرستاده شده،بود بایك‌تریلی پنجاه‌چرخ درحالیکه چند اتومبیل آنرا اسکرت می کردند به‌شوشتر وارد شد .

بنابه‌گزارش خبرنگار مادر شوشتر : در مدت این دوسال‌برق شوشتر از ترانسفورماتور ضعیف‌تری که بجای ترانسفورماتور ۵۵ تنی نصب شده بود تامین میشد .

ضمنا ۲۵ دستگاه ترانسفورماتور فرعی که در حال حاضر در شوشتر نصب است بعلت ناهماهنگی با قدرت مولد ترانسفورماتور ۵۵تنی تعویض می‌شود .

بهمین جهت بمدت چند روز شهر شوشتر در خاموشی فرو خواهد رفت .

امسال در دوره شبانه دانشگاه اصفهان
۴۰۰ دانشجو پذیرفته میشوند

دوره شبانه دانشگاه اصفهان درسال تحصیلی ۵۰ ـ ۵۱ چهارصد دانشجوی دختر و پسردررشته های : ریاضی و علوم انسانی می‌پذیرد. دیپلمه های ادبی و ریاضی می‌توانند در کلیه رشته های مربوط به علوم انسانی و ریاضی شرکت کنند و حق شرکت در رشته زبان و ادبیات منحصر است به دیپلمه های ادبی .

کنکور دوره شبانه دانشگاه اصفهان نوزدهم تیر ماه آینده انجام میشود .

جدال باخرس علفخوار!
چوپانی یك گوش خود را از دست داد !

مردی که بجنگ خرس عسل‌خوار رفته بود دردام خرس گرفتارشدو بشدت مجروح گردید .

خبرنگار ما در رضوانده گزارش داد:خرس عظیم‌الجثه مرتب بسراغ کندو های عسل قریه «خیل‌گاوان خوشاب» میرفت و عسلهای موجود را میخورد .

محرم آقائی یکی از چوپانان قریه باتفاق عده‌ای از اهالی برای‌از بین‌بردن خرس عازم جنگل میشود تاازشر این خرس خوش‌سلیقه عسل‌خوار راحت شود ولی دریك برخورد ناگهانی باخرس یکی از گوش های خود را از دست داد و ازچند نقطه‌سرو صورت مجروح گردید و خرس متواری شد .

محرم آقائی بدرمانگاه رضوانده منتقل شد وازآنجا به‌بیمارستان محمدرضاشاه پهلوی انتقال یافت و تحت درمان قرار گرفت . هم‌اکنون‌حال مجروح وخیم است .

ذخیره آب
در سد «داریوش کبیر»

بمنظور جمع‌آوری و ذخیره آب در پشت سد «داریوش ـ کبیر» درودزن واقع‌درمرودشت آب رودخانه «کسر» بمدت ده روز بسته شد .

گزارش بالارا خبرنگار مادر مرودشت فرستاده است .

شروع ساختمان درمانگاه

ساختمان درمانگاه سپاه بهداشت «عباس‌آباد» شاهرود در زمینی به مساحت دو هزار متر مربع باهزینه هشتصدهزار ریال شروع شد .

گروه شماره ۱۳۱ سپاه بهداشت اداره بهداری کل سمنان دراین درمانگاه مستقر خواهد شد .

۴۰ نفر با چوب و چماق بجان هم افتادند !
دراین نزاع ده نفر مجروح شدند

درنزاعی ده‌درقریه«شب‌غازان» از توابع تبریز بین‌اهالی این قریه وعده‌ای از جوانان میاندوآب که چندی قبل به این قریه کوچ کرده‌اند ، روی داد ، ده‌نفر مجروح شدند .

گزارش خبرنگار مادر تبریز حاکیست : دراین نزاع ۴۰ نفر باچوب و چماق بجان یکدیگر افتادند .

اهالی «شب‌غازان» ببهانه اینکه جوانان میاندوآبی ساکن«شب غازان» برای دختران آنها مزاحمت فراهم می‌کنند باآنها به نزاع پرداختند . مجروحین حادثه به بیمارستان شیروخورشید سرخ‌تبریز منتقل و پانسمان شدند . نه‌نفر از مجروحین بعداز پانسمان از بیمارستان مرخص شدند و یکنفر از آنها بنام «حسن بینوائی» که براثر اصابت چوبدستی به سرش بسختی مجروح شده هنوز بستری است .

جریان این واقعه از طرف مقامات انتظامی تحت رسیدگی است.

کلاهبرداری درشیراز بدام‌افتاد

این مرد از عشایر فارس گوسفند میخرید و بجای پول بآنها یادداشت میداد !

شخصی بنام «اسماعیل گرگین‌پور» که خود را برادر آقای «محمدبهمن‌ـ بیگی» مدیرکل تعلیمات عشایری‌کشور معرفی میکرد و با این عنوان از عشایر فارس اخاذی می‌ـ کرد دستگیر شد .

بقرار اطلاع «اسماعیل» گوسفندان عشایر را از آنها خریداری میکرد و عوض پول یادداشت یکی از تعمیرگاه های اتومبیل در شیراز را به آنها میداد ، البته هربرگ یادداشت را بود به صاحبانش مسترد گردید .وی بجای یک چک تضمین شده به افراد قالب میکرد !

خبرنگار ما در شیراز گزارش‌داد: آقای بهمن بیگی مدیر کل تعلیمات عشایری پس‌از اطلاع از جریان به اتفاق سروان شریفزاد فرمانده گروهان ژاندارمری‌شیراز به‌جستجوی این شخص پرداخت و سرانجام وی را بدام انداخت. گوسفندانی‌کوسیله این شخص از عشایر خریداری شده بود به صاحبانش مسترد گردید .وی بآنها یادداشت میداد !

۱۸ پیشه‌ور متخلف درکرمان
به یکماه زندان محکوم شدند

ضمن بازرسی هائی که از طرف مامورین شهرداری‌درپی‌گیری مسئله مبارزه با گرانفروشی از مغازه‌های کرمان بعمل‌آمدیازده‌نفرنانوا به‌یکماه حبس‌تادیبی قابل‌خرید ازقرارروزی ۱۵۰ ریال محکوم شدند.

محکومین عبارتند از : مهدی‌ـ بهجتی‌ـاحمد حاج رضائی ، محمد ملازاده، حسین‌قلی‌زاده ،ابوالقاسم ابوالقاسمی ، ماشاءاله ودیعتی ، جواد رحیمی ، سیداکبر بهره‌مند، حسین کرمی ، ابوالقاسم زیلم‌زاده‌و احمد موعدی .

بنا بگزارش‌خبرنگارما درکرمان: علاوه برنانوایان‌مزبور هفت‌فروشنده دیگر بنامهای : علی نصیری ، محمدعلی ابراهیمی ، حسین متقی، حسین مرادی، اضغرمحمد جعفری عباس برومند ، و رسول نخعی نیز بعلت گرانفروشی گوشت مرغ به یکماه حبس تادیبی محکوم شدند.

گرانی گوشت
در شیروان

بنابگزارش خبرنگاران ما درشیروان: اخیرا نرخ‌گوشت‌در شیروان افزایش یافته است .

گوشت گوسفند از کیلوئی ۸۰ ریال به کیلوئی ۹۰ ریال و گوشت‌گاو از ۵۵ ریال به۶۰ریال رسیده است .

۵ کشتی صیادی تحویل شیلات جنوب شد

بدنبال سفارش ساخت ۱۵ فروندکشتی‌صیادی‌شرکت‌شیلات جنوب به دولت‌اسپانیا پیش‌از ظهر دیروز ۵ فروند از کشتی های ساخته شده کمتوسط یك کشتی آلمانی‌به بندرعباس‌وارد شده بود طی مراسم خاصی با حضور آقای پیروز استاندار استان‌ساحلی‌وسرپرست شیلات جنوب در بندر عباس به آب انداخته شد .

بنابه گزارش خبرنگار مادر آبادان: سه‌فروندیگر ازکشتی ها در آبان ماه سال جاری‌به شیلات‌جنوب‌تحویل‌داده خواهد شد .

این پانزده‌فروندکشتی تحت فرماندهی کشتی ۶ هزار تنی اروند به صید میگو خواهند پرداخت و میگو های‌صید شده رابه‌کشتی‌اروند تحویل‌خواهند داد .

میگو های صید شده در کشتی اروندبسته‌بندی و آماده فروش می شود و کلیه کشتی های تجارتی که از خلیج‌فارس عبور می کنند میتوانند میگوی مورد نیاز خود را مستقیما از کشتی اروند خریداری کنند .

فرماندهی کشتی ۶هزار تنی اروند بعهده‌سرکارناخدا «بینا» است و کلیه ملوانان‌این کشتی ایرانی می باشند .

موجودعجیبی که‌آب‌ونان ولایت‌رامیخورد!

سوغات آباده :

سوغاتچی مفتخر است باطلاع تاریخ نویسان و خاورشناسان محترم برساند که همانطور که در گذشته، از شهر ها و ولایات مختلف ما شعرا و دانشمندان‌بزرگی برخاسته‌اند، درحال حاضر هم هر هفته از یك ولایت دانشمندی بلند می شود که دانشش در زمینه خوردن چیز های عجیب‌و غریب است .

ماجرای جوان «چیزخوار» محلاتی که سال قبل سوژه همکاران سوغاتچی گردید ، لابد هنوز در خاطر خوانندگان عزیز هست.این جوانك لامپ فلورسنت را مثل خیار چمبرگاز میزدو میخوردو هنگامی‌که خبرنگاران برای مصاحبه با او رفته‌بودند ، نزدیك بودیکی‌از مخبرین را هم بخورد که دیگران مانع شدند !

این جوان همچنین سال قبل اعلام کرد که قرار است یك اتومبیل ساخت وطن را طی ۹ ماه بخورد ، ولی بعدا این‌برنامه اجرا نشد.عده‌ای گفتند دلیلش اینست که پیش قسطش را نتوانسته جور کند . و عده‌ای گفتند یکخرده که از موتور اتومبیل وطنی را خورده ، معده‌اش جوش آورده (!) و از شگر خوردن پشیمان شده ...

القصه ، در ولایات دیگری هم زیاد آدم های سنك‌خور و زغال خور و تخته‌خور پیدا شدند که برای همیشه نامشان در تاریخ شکمو های عالم‌بشری ،جاویدان ماند ،اما تاکنون هیچ نامی ، چون نام «حسن فرفره» برصفحات تاریخ ندرخشیده است .

حسن فرفره ،همه‌چیز خور معروف ایران ، که بعلت خوردن چیز های مختلف ، آینده درخشانی برایش پیش‌بینی کرده بودند ،اخیرا وارد ولایات آباده شده و هرچیز دم چنگش می آید ، بلافاصله آنرا گاز میزند و میخورد و یك آب هم روش .

گزارش های رسیده از ولایت آباده حاکیست که حسن فرفره موجود بسیار عجیبی است که علاقه زیادی بخوردن گچ دارد ، و یك لحظه بدون گچ نمی تواند زندگی کند . بهمین دلیل ، از وقتی به آباده آمده ، درمیان بهت و حیرت زایدالوصف اهالی ،مرتبا از آب آشامیدنی ولایت استفاده می کند ، و نظر به اینکه از هر لیتر آب لوله که می خورد نیمی از آن گچ خالص است ، دیگر مجبور نیست خود را بمعادن گچ برساند !

اهالی تعجب می کنند که مگر معده این جوان ، از چه موادی ساخته شده،که‌جرات دارداز‌آب آشامیدنی شهر بخورد !

حسن فرفره ، در کارش استقامت وپایداری عجیبی دارد. بطوری که روز گذشته ، پس ازیکهفته تلاش، موفق شد به میزان دوسیرونیم گوشت از نوع گوشت مصرفی اهالی را قورت بدهد ! این عمل حسن فرفره در محافل آباده ، با تعجب خاص تلقی گردید .

حسن فرفره برای موفقیت در این امر خطیر ، گوشتی را که هفت شبانه‌روز در دیك زودپز پخته شده بود ، بدهان گذاشت و بعد از یکهفته ، بالاخره درحضور کارشناسان مربوطه و دیگر مقامات رسمی ، موفق شد آنرا قورت بدهد ! اما عده‌ای از بازرسان و کارشناسان فنی که در محل حضور داشته‌اند ، میگویند محال است حسن فرفره بتواند چنین کاری بکند و بعقیده ما او در یك فرصت مناسب ، گوشت را درآورده انداخته جلوی سك !

حسن فرفره که آهك و شن و ماسه و پاره آجر را براحتی آبخوردن میخورد ، برای خوردن یك تکه نان از نوع نان مصرفی اهالی ، چهل‌وهشت ساعت فرصت خواست .

وی ظرف این چهل‌وهشت ساعت ، دندان های خود را در یك تراشکاری بشدت تیز کرده . با دوستان و آشنایان وداع نموده و به خوردن یك تکه‌نان شروع کرده است .

این موجود عجیب ، اخیرا ادعا کرده است که می تواند خاکروبه هائی راهم که توی خیابان های‌ولایت ریخته شده بخورد ، اما گویا مقامات مسئول ،باشنیدن این ادعا ،میخواهند از کار او جلوگیری کنند ! از طرف دیگر اهالی به حسن فرفره میگویند که اگر خیلی استاد هستی ، یکی از مسئولین امر را بخور !

بنظر سوغاتچی ، کار های فوق‌العاده حسن فرفره، در مورد خوردن آب و نان و گوشت مصرفی‌ولایت آباده، یك مسئله جهانی است که باید هرچه زودتربه‌آن رسیدگی شود ، و چند کارشناس خارجی برای تحقیق دراین‌باره به آباده بروند .

البته اگر حسن فرفره ، کارشناسان را نخورد !

آگهی تجدیدمزایده معدن‌سنگ موزائیک‌قره بورون آذرشهر

اداره کل اقتصاد آذربایجان شرقی بهره برداری از معدن فوق‌الذکررابرای‌مدت‌ده سال از طریق مزایده کتبی واگذار مینماید.

داوطلبان میتوانندبدفتر این اداره درتبریز مراجعه وبااخذ برگ شرایط‌و مقررات و مشخصات معدن مزبور پیشنهادات خودرا بانضمام‌قبض سپرده بمبلغ ۱۰٫۰۰ ریال بابت سپرده شرکت در مزایده در پاکت‌لاك و مهر شده تا ساعت ۹صبح روزدوشنبه ۳٫۵۰ بدفترمذکور تسلیم‌ورسید دریافت دارند .

پیشنهادات رسیده ساعت ۱۰صبح همان روز باز و برنده مزایده تعیین خواهد شد .

اداره کل اقتصاد آذربایجان‌شرقی

مجسمه‌های دوره‌هخامنشی
که از منازل مسجد سلیمان بدست‌آمد !

قبلا اطلاع‌دادیم مامورین آگاهی مسجد سلیمان از منازل دونفر از اهالی مسجد سلیمان اشیاء ذیقیمتی بدست آوردند ، این اشیاء که شامل کوزه های سفالی ،مجسمه برنزی ، سکه های برنزی و چراغ است متعلق به دوره ساسانیان و هخامنشیان می باشد . کسانی که این اشیاء را مخفی کرده بودند ، با پرونده متشکله روانه دادگاه شدند . در عکس بالا چند مجسمه برنزی و اشیاء مکشوفه دیگر دیده میشود .

کشف ۱۸۰۰ گرم تریاك

خبرنگارمادرسبزوار گزارش میدهد : مامورین مبارزه با مواد مخدر شهربانی سبزوار بسرپرستی سرکار ستوان سیروس امامی از شخصی بنام محمد شاکری مقدار یك کیلو و هشتصد گرم‌تریاك بدست آوردند .

متهم دستگیر شد و به مقامات قضائی تحویك گردید .

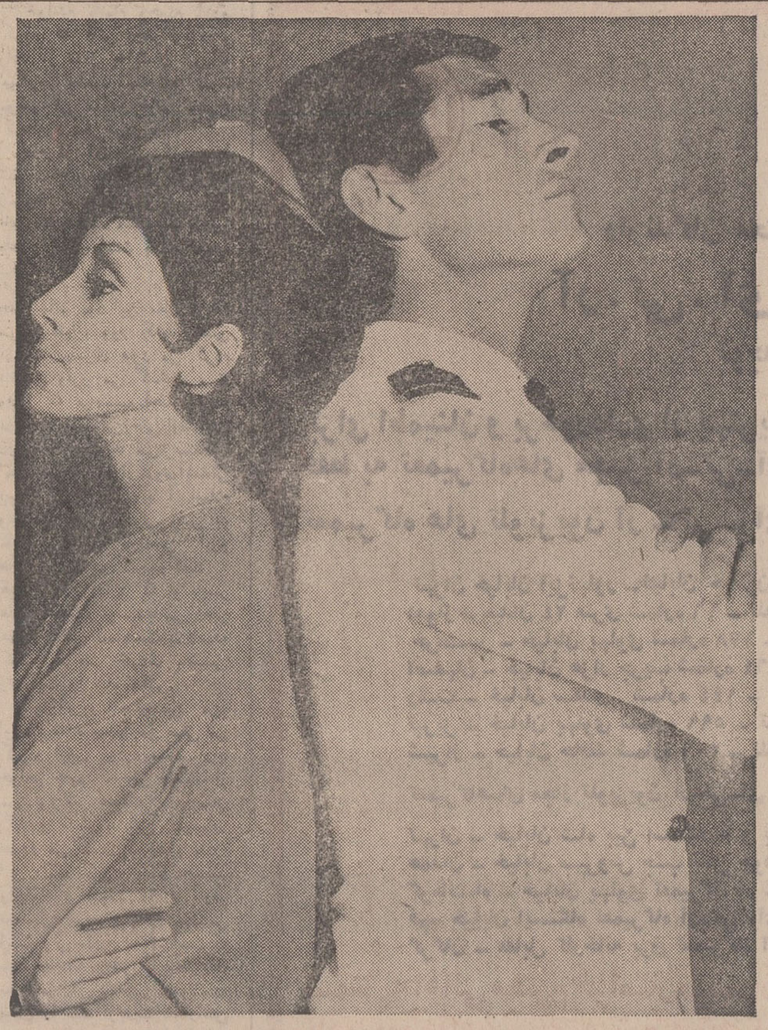

هرکاری تو بلدی من بهتر بلدم

آنها هر دو راست میگویند، و هردو در هواپیمای جت «کانتاس» جای مخصوصی برای خود دارند . «کانتاس» نخستین شرکت هواپیمائی بود که در هواپیماهای خود مهمانداران مرد را به کارگماشت ، چونکه مردها برخی‌کارها را بهتر از مهمانداران زن انجام میدهند. اما مهمانداران زن هم‌برتری‌هائی نسبت به مردها دارند و وقتی ایندو در جت‌های «کانتاس» یکجا جمع میشوند . چنان گرم و صمیمانه از شما پذیرائی میکنندکه ساعاتی راکه درهواپیما گذرانده‌اید بهترین خاطرهٔ سفرتان میدانید .

QANTAS
شرکت هواپیمائی جهانی استرالیا

برای‌کسب اطلاعات بیشتر به آژانس مسافرتی خود و یا نمایندگان کانتاس: تهران ـ شرکت ایرتوك خیابان شاهرضا شماره ۳۲۳ تلفن ۹ ـ ۳۱۲۳۲۵ آبادان ـ ای بی سی ورلد تراول تلفن ۳۴۷۱ و ۳۱۵۴ مراجعه فرمائید .

هواپیمائی کانتاس با همکاری ایراینديا و بی او ا سی

Iran

بهداری قاینات
باکمبود پزشك روبرو است !

قاینات بیش‌از یکصد و ده هزار نفر جمعیت دارد ولی در حال حاضر برای اداره بهداری و بیمارستان آن فقط یك پزشك باقی مانده است . چندی پیش رئیس درمانگاه سازمان شاهنشاهی در قاین به‌محل دیگری منتقل شدودرمانگاه به‌علت نداشتن پزشك‌معالج تعطیل گردید . درمانگاه های دهکده های:حاجی‌آباد و ذهان‌نیز پزشك ندارد وتعطیل شده است . عده‌ای ازاهالی ضمن اظهار مراتب بالا دردفتر نمایندگی‌اطلاعات در قاین ،از مقامات مربوط درخواست دارند نسبت به اعزام پزشك‌اقدام‌لازم مبذول دارند .

اژدها

۳۶۷-

نوشته : احمد احرار

پیش‌از حرکت بسوی استانبول ، سلطان مراد ، مصطفی پاشا وزیر اعظم را به حضور خوانده گفت :

ـ قصد ما آن‌بودکه بغداد راپایگاه قرارداده درین فرصت مناسب که فراهم آمده بود خطه بین‌النهرین را یکسره زیر نگین دولت آل عثمان جایگزین سازیم و در فرصت ثانوی، نجد و حجاز رابرآن علاوه گردانیم تا قلمرو خود را از ـ واحل دریای سیاه به دهانه دریای سرخ امتداد دهیم . اما عجالتا تقدیر موافق با این تدبیر نیست و مرضی که غفلتاعارض گشته است مارا ازین مقصود مانع میشود .. فی‌الحال‌آنطور که وضعیت مزاج حکم می کندواطباء برآن‌اتفاق دارند لازم میدانم بموافقت این درد بی درمان‌راهی‌استانبول شوم‌ومعالجات را در آنجا ادامه بدهم .. در این حالت آنچه اسباب تشویش‌مارا فراهم می کند سرنوشت قلعه بغداد است که بدان خون دل در تصرف‌آورده‌ایم و می ترسم مبادا بوضع قلعه ایروان دچار شود . البته این نگرانی بدون علت نیست . زیراکه هم ا دون‌اردوی قزلباش در طاق بستان کمین کرده‌و مترصد است بمحض آنکه‌شوری‌در تگهداری بغداد از جانب ما به‌ظهور رسد دست به محاصره بغداد بزند . وقایع اخیر هم که بسبب بیماری‌ما حاصل شده‌برجلادت خصم افزوده است . لاجرم درین باب تامل بسیار کرده مصلحت در آن دیده‌ایم که عمده قشون‌را در همینجا باقی‌گذارده ترا برسر قلعه بگماریم تاقزلباش را هوای بازستاندن قلعه بغداد در سر نیفتد و از آنجا که رحل اقامت افکنده‌اند قدمی راتر نگذارند ...و اما باتفصیلی که‌فعلامشاهده می شود مارا از نگهداشتن سایر بلاد ونواحی بین النهرین فایده‌ای حاصل نخواهد بود الا آنکه مجبوریم برای حراست از هر کدام قوائی مامور و سپاه را متفرق‌سازیم . اینست که اگرمابقی قلاع و بلادرانداکرده بغداد را برای خودمان نگهداریم چیزی از کف نداده‌ایم بلکه عین مصلحت ماست.. الغرض ، ما خودبه استنبول میرویم و تراماامور می کنیم تاپیشنهاد صلحی دائر بر همین‌معنی‌نزد پادشاه قزلباش بفرستی ..

مصطفی پاشا حیرت زده‌گفت :

ـ پیشنهاد صلح؟ ...

سلطان مراد که قیافه‌اش نشان می داد از درد شکم در تعب است ، تبسم شیطنت باری برلب اورده‌پاسخ داد :

ـ آری .. توپیشنهاد صلح میفرستی و قزلباش قبول می کند . من‌اطمینان دارم شاه صفی چنین پیشنهادی را بشارت عظمی‌پنداشته بجان‌می‌پذیرد. با این پادشاه روبرو نشده واو رااز نزدیك‌نیزموده‌ام ، اما بنا برانچه در خلال این‌چندسال دورادور ازاحوال او دستگیرم شده است شاه صفی هر بهانه‌یی را به جهت آنکه پای در میدان محاربه نگذارد و بیشترحریف محفل بزم است تا میدان رزم نهایت آنکه در محظور نظریات امرای سپاه واعاظم و ارکان قزلباش است و باید معاذیر موجهی بمنظورانصراف ازکار جنك در اختیار وی قرارداد.. تو خود او را آزمایشی کن تا معلومت شود که این شناسائی تا چه حد در حق او صائب است !

با این تعالیم ، سلطان مراد درمعیت گروهی کوچك از سپاهیان زبده‌خود بغداد را به عزم استانبول ترك گفت وفرماندهی سپاه و نگهداری از قلعه بغداد را در عهده مصطفی پاشا قرار داد.

مصطفی پاشا نقشه‌یی را که‌سلطان در بستر بیماری طرح کرده بودیکبار دیگر از نظر گذرانید . بموجب این نقشه پیش از آنکه امرای قزلباش شاه صفی را برای شروع جنك و استرداد بغداد تحت فشار قراردهند، می بایستی اوطرح‌صلحی‌را به اردوی قزلباش فرستاده‌ازنظرپادشاه‌بگذراند. پاشا اندیشید که قبل از هر چیز پیشنهاد صلح باید رنك‌طبیعی داشته باشد و ظن خدعه‌یی ایجاد نکند .

ازینرو شرح مبسوطی‌برای شاه‌صفی نگاشته ، چنین عنوان کرد که چون اطباء از تشخیص و درمان بیماری سلطان مراد اظهار عجز کرده‌اند و درد مداوم از ناحیه شکم، سلطان را سخت معذب میدارد چنین بنظرآورده است که شفای خود را از درگاه‌قادر متعال مسئلت بدارد و بشکرانه این عنایت الهی ، متعهدگشته است سعی واهتمام خود را صادقانه مصروف‌دارد تا بخواست خداوند نائره جدال وقتال مابین پیروان قرآن انطفاء پذیرد و ریختن خون بندگان خدا موقوف شود . حال اگر رای جهان آرای بادشاه قزلباش نیز موافق‌این مقصود بوده باشد ، از طرف سلطان عثمانی او که مصطفی پاشا وزیر اعظم باشد مجاز و مختاراست که در فراهم آوردن مقدمات و ترتیب دادن قواعد و مقررات صلح مابین دو کشور و دو لشگر اقدام لازم به عمل آورد .

این خود مردم هستند که بازار سیاه بوجود میآورند

کوتاه درباره

یک نوع تجارت

از : پورنك

« فلان سینما فیلم خوبی نشان می دهد ، برویم ..؟»

انوقت شما با امید راه می‌افتید تا چند دقیقه‌ای را با فیلم دلخواه خود سرگرم شوید .

طبیعی است برای دیدن یك فیلم خوب تماشچی سرودست می شکند و این اشکالی ندارد که شما هم مثل بقیه در صف طویلی که زن و مرد برای تماشای فیلم مورد نظر درست کرده‌اند بایستیدو مدتی هم منتظر بمانید اما در این گیرو داریك نیروی فوق‌العاده شمارا از رفتن توی صف باز می دارد، نیروئی که بهتر است نام آنرا «یاس» بگذاریم ، به این معنی که‌شما امیدی ندارید که بتوانیدخودتان رابدر گیشه برسانید ، چرا ..؟ برای این که چشم های تیزبین شما در نهایت تاسف می بیند که در گوشه و کنار دیواربلند سینما چند تائی دلال مثل مار دور پای عده‌ای تماشاچی پیچیده‌اند و دارند نوعی معامله مخفیانه می کنند .

ـ لژ داری ؟

ـ چند نفرین ؟

ـ چهار نفر .

ـ بیست تومن

ـ یکی پنج تومن؟

سینما تماس گرفتم می گفت:

«.. ما سعی زیاد می‌کنیم که بلیط را بدست اشخاص مشکوك ندهیم ... برای این منظور از کلانتری ها کمك می گیریم، اما به عقیده من باعث وبانی ایجاد بازار سیاه تا میزان بسیار زیادی خود مردم هستند ، به این ترتیب که فرض کنید خانمی داخل صف ایستاده ،مرد جوانی به او نزدیك میشود ودر حالی که چهره‌ی غمزده‌ای بخود گرفته است می گوید : خانم من زن دارم ، بچه دارم ... بیچاره‌ام ، بمن کمك کنید و سه تا بلیت‌هم برای من‌بخرید، پولش را هم می دهم، بگذارید روی این بلیت سه‌شاهی هم نصیب من بشود ، در عوض ده پانزده نفر به جان شما دعا می کنند .»

خانم دلش به رحم می آید و علاوه بر بلیت هائی که مورد نیازش می باشد ،چند تائی هم برای «بازار سیاهی» می خرد وبه این ترتیب حق سه نفردیگر را به یك نفر که می خواهد دست به نوعی «قاچاق» بزند می دهد .

حالا حسابش را بکنید اگرده تا از اینجور آدمهای « رقیق‌القلب» پیدا شدند چه رقم وحشتناکی بلیت از گیشه‌خارج می شود که مستقیم به جیب بازار سیاهی میرود .

عامل مهم دیگر ایجاد بازار سیاه ، «رزرو»بلیت‌است .باید آقایان مدیران سینما ها تصمیم بگیرند که‌بساط«رزرو» رابالاتفاق جمع کنند . دلیلش هم ساده است ، هیچ روانشناسی نمی‌تواندپای میزرزرو بلیت بنشیند و تشخیص بدهد که دخترخانم آلامدی که آمده و ده تا بلیت رزرو کرده و پولش را هم داده است دست اندر کار بازارسیاه باشد و یا جوان مرتبی که با لباس خیلی برازنده‌شش قابلیت پیش خرید کرده‌عضو بازارسیاه است ،پس رزرو بلیت عامل دیگری است که کمك بایجاد بازار سیاه می کند .»

از آقای مدیر سینما پرسیدم:

ـ خود شما میز رزرو دارید؟

جواب داد :

ـبله .. ناچارم نمی توانم در صف دوستانم نباشم ، باید همه باهم میز رزرو را برداریم و این جز با توافق حضوری وطی یك جلسه‌رسمی و نوشتن‌صورت جلسه و تعهد کتبی واخلاقی امکان پذیر نیست .»

از آقای مدیر سینما درباره نحوه مبارزه با «بازارسیاهی» پرسیدم ، گفت :

ـبازار سیاهی را گرفتن دردی بدوا نمی کند ... بازارسیاهی را باید شدیدا مجازات کرد، آخر این کار خودش نوعی قاچاق است و نباید به کار این سیاه کاربا پنج،شش‌تومان جریمه خاتمه داد .

پرسیدم :«منظورتان را واضحتر بگوئید ، »

مدیر سینما جواب داد :

ـبنظر من شورای داوری در برابر بازار سیاهی خیلی‌ترمش بکار می‌برد ... بازار سیاهی‌را پلیس دستگیر میکند و بعد با پرونده تحویل شورای داوری میدهد ، در شورای داوری هم مقدار زیادی‌ببازار سیاهی‌نصایح ذیقیمت تحویل می دهند و به خیال اینکه در اهن سرد اودم گرم آنها اثر کرده است پنج تومان جریمه‌اش می‌کنند ... رهایش می کنند و آن خوش انصاف هم یکراست به محل کسب و کار خود مراجعه می‌کند وباز با همه قوا و شعورو ذکاوتی که‌داردبکار بازارسیاهی می پردازد . حالا خودمانیم این ترمش شورای داوری بصلاح است ..؟ من که میگویم نه..»

آقای مدیر سینما به موضوع دیگری اشاره می کند و می‌گوید : «.. می دانید بعضی ها بااینکه هم وقت کافی برای‌دیدن فیلم دارند و هم می دانند که یك فیلم خوب را بزودی‌ازروی آکران برنمی دارند باز نمی‌دانم چرا اصرار دارند که در یك‌شب شلوغ همه نفوذ خود را بکار بیاندازند و داخل سینما شوند انگار که هنربیشه شب های اول تازه نفس‌تر است و بهتر بازی می کند. این جماعت می‌آیند و می بینند که بلیط تمام شده‌و یا جمعیت در برابرسینما موج میزند آما باز پایشان را توی یك کفش می کنند که همان‌شب بلیط تهیه کنندوطبیعی است که همین گروه هستند که بازار بازار سیاه را داغتر می کنند .»

بهر حال خواننده عزیز ... اگر شماهم‌اهل سینما هستید شاید تاحد خودتان ان اندازه قدرت داشته باشید که با«بازار سیاهی» مبارزه کنیدو چه بهتر که این مبارزه از همین الان شروع شود .

آگهی استخدام

یک شرکت وابسته بدولت در نظر دارد تعدادی دیپلمه ریاضی و فنی راکه دارای شرایط زیرباشند استخدام نماید .

۱ـ تابعیت دولت شاهنشاهی ایران
۲ـ انجام خدمت زیر پرچم یا داشتن معافیت دائم غیر پزشکی
۳ـ معدل امتحانات پایان سال ششم متوسطه حداقل۱۵
٤ـ آشنائی بزبان انگلیسی
٥ـ حداکثر سن ۲۵ سال
٦ـ داشتن صحت مزاج

داوطلبان می‌توانند فرم زیر را تکمیل نموده و حداکثر تا تاریخ ۱۵ر۲ر۱۳۵۰ بصندوق پستی شماره ۳٤۳۷ تهران ارسال دارند . م‌الف ۱۱۲۷

نام و نام خانوادگی	
تاریخ و محل تولد	
وضع خدمت زیرپرچم	
نشانی کامل	تلفن

آ_٥٥٧٤ ۱_۲

آگهی مناقصه شماره ۱۲

نیروی هوائی شاهنشاهی ۸ قلم اسفنج مورد نیاز خود را ازطریق مناقصه خریداری مینماید پیشنهاد دهندگان میتوانند با مراجعه بستاد فرماندهی نیروی هوائی (خیابان‌فرح‌آباد) و دریافت برگ شرائط و مشخصات پیشنهادات خود را برطبق مفاد مندرج در برگ شرائط تنظیم نموده و تاساعت ۱٤ روز دوشنبه ۲۷ر۲ر۵۰ بدفتر آجودانی ستاد فرماندهی تسلیم نمایند . م‌الف ۱۱۳۰

نیروی هوائی شاهنشاهی

آ_٥٥٨٦ ۱_۲

آگهی استخدام

یک شرکت وابسته بدولت در نظر دارد یکنفر مهندس محاسب و یکنفر مترورساختمانی را که دارای شرایط زیر باشند استخدام نماید.

۱ـ انجام خدمت زیر پرچم یا داشتن معافیت دائم غیر پزشکی
۲ـ تجربه در کار مربوطه حداقل بمدت‌سه سال
۳ـ آشنائی کامل بزبان انگلیسی

داوطلبان می‌توانند فرم زیر را تکمیل نموده و حداکثر تا تاریخ ۱۵ر۲ر۱۳۵۰ بصندوق پستی شماره ۳٤۳۷ تهران ارسال دارند .م‌الف ۱۱۲۸

نام و نام خانوادگی	
تاریخ و محل تولد	
وضع خدمت زیرپرچم	
نام دانشکده	تلفن
نشانی کامل	

آ_٥٥٥٦ ۱_۳

آگهی مناقصه شماره ۱۱

نیروی هوائی شاهنشاهی ٤۰ قلم‌مواد شیمیائی مورد نیاز خود را از طریق مناقصه خریداری مینماید پیشنهاد دهندگان میتوانند با مراجعه بسناد فرماندهی نیروی هوائی (خیابان فرح‌آباد) و دریافت برگ شرائط و مشخصات پیشنهادات خود را برطبق مفاد مندرج در برگ شرائط تنظیم نموده و تاساعت ۱٤روز یکشنبه ۲٦ر۲ر۵۰ بدفتر آجودانی کل ستاد فرماندهی تسلیم نمایند م‌الف ۱۱۳۱

نیروی هوائی شاهنشاهی

آ_٥٥٨٢ ۱_۲

شماره ۸۱۸
تاریخ ۲٤ر۱ر۱۳۵۰

آگهی

در تاریخ بیست و هشتم اردی بهشت ماه ۱۳٤۹ بانو پروانه مصطفی‌پور فرزندمرحوم محمد اسمعیل خانه‌دار ساکن بیجار دادخواستی بخواسته صدور حکم‌فوت فرضی بدادگاه شهرستان بیجار تقدیم نموده به شماره ۱٤۹ـ٤۹ مدنی ثبت گردیده‌بخلاصه‌اینکه‌ای‌حسین علی مصطفی پور فرزند محمد اسمعیل دارنده‌شناسنامه شماره ۲٤۷۰ بیجارمتولدچهاردهم‌آبان ماه ۱۳۰۸که‌محل اقامت دائمی او دربیجار بوده مدت سی سال است از شهرستان بیجار خارج وتاکنون مراجعت ننموده و از حیات وممات‌وی‌اطلاعی موجود نیست دادگاه پس از انجام تشریفات قانونی مراتب را سه نوبت متوالی ماهی یک مرتبه‌در روزنامه کثیرالانتشار ومحلی آگهی مینماید که در اجرای مقررات ماده ۱۰۲۳ قانون‌مدنی ناظر بماده۱۰۲۰ همان قانون‌از اشخاصیکه ممکن است ازغایب خبری داشته باشند دعوت می‌گردد که مراتب را بدادگاه شهرستان اطلاع دهند.

رئیس دادگاه شهرستان بیجار
ملک شاهی
آ_٤٥۳٤

قابل توجه ساکنان محترم واقع در محدوده زیر :

قسمت اول

شمالا :

الف ـ برجنوبی خط فرضی بین رودخانه ولنجك و نقطه ۱ (نقطه‌ایست‌روی محور خیابان آصف (ولنجك) بفاصله ۲۹۲ متر از کوچه لادن بسمت شمال !

ب ـ برجنوبی کوچه ۸ متری بین خیابان (آصف ولنجك) و مهر .

ج ـ بر غربی‌خیابان مهر بین کوچه ۸متری (کوچه‌ایست بفاصله ۱۸۰متراز کوچه سعیدپور بسمت شمال)وخیابان جنوبی باغ حاجی کلاهی

د ـ برجنوبی‌خیابان جنوبی‌باغ حاجی کلاهی ـ بین خیابان های مهرواسدآباد

ه ـ بر جنوبی خط فرضی‌بین خیابان اسدآباد و نقطه ۲ (محل تقاطع‌امتدادخیابان‌جنوبی‌باغ‌حاجی کلاهی‌باخیابان‌سعدآباد جنوبی)

شرقا :

الف ـ بر غربی خیابان سعدآباد جنوبی بین‌امتداد خیابان جنوبی باغ حاجی کلاهی و خیابان روشن .

ب ـ برشمالی خیابان روشن بین‌خیابانهای سعدآباد جنوبی و زعفرانیه

ج ـ بر غربی خیابان زعفرانیه بین خیابان روشن‌و کوچه مشیری جنوبا

الف ـ برشمالی کوچه مشیری بین خیابانهای زعفرانیه و مهر

ب ـ برغربی خیابان مهر بین کوچه مشیری وخیابان آصف (ولنجك)

ج ـ برشمالی خیابان مهرگان بین خیابانهای آصف(ولنجك) و زال زر

د ـ برشرقی خیابان زالزر بین‌خیابانهای مهرگان واردیبهشت

ه ـ برشمالی‌خیابان‌اردیبهشت بین خیابان‌زالزرو کوچه ماکوئی‌پور

و ـ بر غربی کوچه ماکوئی پور بین خیابان اردیبهشت وامتداد کوچه سهیل

ز ـ برشمالی امتداد کوچه سهیل بین کوچه ماکوئی پور و رودخانه ولنجك

غربا :

برشرقی رودخانه ولنجك بین‌امتداد کوچه سهیل ونقطه‌ای به فاصله ۸۳۰ مترازامتداد کوچه سهیل بسمت شمال

قسمت دوم

شمالا

برجنوبی کوچه پیران بین‌نقطه۱۱(نقطه‌ایست روی‌محورامتداد کوی پیران‌بفاصله ۲۰۰ متر ازخیابان وکیل بسمت‌غرب)و بر غربی رودخانه ولنجك

شرقا :

بر غربی رودخانه ولنجك بین کوی پیران‌وخیابان‌پیراسته(خیابان اوین)

جنوبا :

برشمالی خیابان پیراسته(خیابان اوین) بین برغربی رودخانه ولنجك وخیابان غربی موسسه دفع آفات نباتی

غربا :

الف ـ بر شرقی خیابان غربی موسسه دفع آفات‌نباتی بین‌خیابان پیراسته (خیابان اوین)ونقطه ۲(محل‌تلاقی دیوار شمالی و غربی موسسه دفع آفات‌نباتی)

ب ـ برشرقی خط فرضی بین نقطه ۲ و نقطه ۳ (نقطه‌ایست روی محور خیابان روحانی بفاصله ۱۳۰ متراز خیابان وکیل‌بسمت‌غرب)

ج ـ برشمالی خیابان روحانی‌بین‌نقطه ۳ ودرب ورودی‌آموزشگاه حرفه‌ای کودکان ناسازگار

د ـ برشرقی دیوارشرقی آموزشگاه حرفه‌ای کودکان ناسازگار بین‌درب ورودی آموزشگاه حرفه‌ای ونقطه ٤ (نقطه‌ایست روی‌محور امتداد کوی فرزاد بفاصله ۲۰۰متراز خیابان وکیل بسمت‌غرب)

ه ـ برشرقی خط فرضی‌بین نقطه ٤ و نقطه ۱

پیرو آگهی های شماره ۱۱۳و ۱۱٤مربوط به قبول‌درخواست انشعاب آب مجددا باستحضار می‌رساند :

با آنکه نصب انشعابات این محدوده شروع و قریبا خاتمه خواهد یافت و مهلت درخواست انشعابات نیزدراین ناحیه منقضی گردیده بلحاظ رعایت کسانیکه‌بجهاتی تاکنون برای درخواست انشعاب مراجعه ننموده‌اند ویا بعلت عدم پرداخت بدهی اقساط معوقه‌از نصب‌انشعاب‌مستغلات آنان خودداری شده‌است مدت قبول درخواست انشعاب تاتاریخ ۱۵ر۲ر۵۰تمدید می‌گردد بنابراین کسانیکه‌تاکنون دراین‌ناحیه‌از آب تصفیه شده بهره‌مند نشده‌اند می توانند با استفاده ازاین مهلت در تصفیه حساب گذشته‌اقدام ویادراین فرصت مراجعه ودرخواست انشعاب نمایند .بدیهی‌است چنانچه تاساعت ۱۵روز چهارشنبه پانزدهم اردیبهشت‌ماه ۱۳۵۰ بداجه مرکزی سازمان آب منطقه‌ای‌تهران واقع‌دربرخیابان آریامهر (قزل‌قلعه)مراجعه ننمایند این ناحیه مشمول‌مقررات خارج‌ازنوبت که مستلزم پرداخت مخارج اضافی و تحصیل پروانه حفاری‌ازشهرداری است می گردد . ضمنا نصب انشعابات خارج‌ازنوبت زودتراز سه‌ماه بعدازتقاضا مقدور نخواهد بود . م الف ۱۰۰۱

آ_٥۰۸۰ سازمان‌آب منطقه‌ای تهران (شرکت‌سهامی)

آگهی دعوت برای شرکت در آزمایش ورودی کارآموزان رشته برق سیلوها

پیرو آگهی قبلی بدینوسیله از کلیه داوطلبان شرکت در دوره کارآموزی رشته برق سیلوها که تاتاریخ ۱۵ر۱ر۵۰ فرم درخواست خود را به دفتر طرح سیلوها ارسال داشته‌اند دعوت میشود که در ساعت ۸ونیم صبح روز یکشنبه ۱۹ر۲ر۵۰ برای شرکت در آزمایش‌ورودی در محل‌سازمان‌اموراداری و استخدامی کشور واقع در خیابان اسفندیاری ـ جنب خیابان ویلا حضور بهمرسانند . داوطلبان باید قبلا از ساعت ۸ صبح تا ۲ بعداز ظهر روز شنبه ۱۸ر۲ر۵۰ پروانه ورودیه جلسه امتحان را از دفتر طرح سیلوها واقع در تهران ـ خیابان ملك ـ شماره ۳۲ دریافت دارند .

به افرادی که کارت ورود به‌جلسه نداشته‌باشند حق شرکت در امتحان داده نخواهد شد . م‌الف ۹۸۷

دفترطرح ساختمان سیلوها

آ_٥۰۸٤ ۱_۳

صفحه ۹ ـ اطلاعات پنجشنبه ۱۲ اردیبهشت ماه ۱۳۵۰

تاریخ ۱۱ر۱ر۵۰ شماره ۵۷۰

شهرداری آمل

آگهی مزایده

شهرداری آمل برطبق تصویب‌نامه‌یکصد و سی و یکمین‌جلسه مورخ ۱۸ر۱۱ر٤۹ ویکصدو سی وپنجمین‌جلسه مورخ ۲٤ر۱۲ر٤۹ انجمن محترم شهر آمول مشروحه ذیل را از طریق مزایده کتبی با شرایط زیر بفروش میرساند :

۱ـ کامیون کمپرسی جمس یکدستگاه .
۲ـ ماشین سنك شکن یکدستگاه .
۳ـ ماشین آسفالت‌پز یکدستگاه .
٤ـ ماشین آمبولانس یکدستگاه .
٥ـ موتور چاه آب یکدستگاه .
٦ـ موتور پمپ یکدستگاه .
۷ـ قالی دو تخته .
۸ـ مقداری اموال اسقاط دیگر از قبیل پیت و کلنك و غیره.

۱ـ پیشنهاد دهندگان میتوانند بمحل کشتارگاه جدید از اموال فوق‌الذکر بازدید و پیشنهاد خود را تا آخر وقت اداری ۷ر۲ر۵۰ همراه با فیش‌بانکی بمبلغ صدی‌پنج برآورد قیمت اموال به حساب جاری ٥٤۷ سپرده شهرداری که در بانك ملی شعبه آمل پرداخت شده باشد در پاکت لاکو مهرشده بدفتر شهرداری تسلیم نمایند .

۲ـ برنده مزایده مکلف است ظرف مدت ٥ روز پس از اطلاع کتبی شهرداری نسبت به پرداخت وجه اموال مورد فروش اقدام نماید .

۳ـ هرگاه برنده اول مزایده حاضر به تحویل اموال نشود سپرده او بنفع شهرداری ضبط و با نفر دوم‌وسوم بهمین ترتیب اقدام خواهد شد .

٤ـ به پیشنهادات مبهم و مشروط ترتیب اثر داده نخواهدشد.

٥ـ کلیه هزینه های مربوط اعم از هزینه آگهی ، مالیات و غیره بعهده برنده مزایده میباشد .

٦ـ حضور پیشنهاددهندگان در جلسه مزایده که در روز ۸ر۲ر۵۰ ساعت ۱۰ بامداد در کمیسیون معاملات باز و قرائت خواهد شد آزادخواهد بود . شهرداری در ردیا قبول پیشنهادات مختار خواهد بود .

آ_٤۳٦٤ شهردار آمل : رضا ایزدی

شرکت ملی ذوب‌آهن ایران

آگهی مناقصه

شرکت ملی ذوب‌آهن ایران حمل سه دستگاه مولد برق سیار را هر دستگاه با بسته‌بندی مربوطه حدود ٤۲ تن وزن دارد با مقداری لوازم یدکی مربوطه از بندر خرمشهر به‌حوزه بافق با تریلی مناسب طبق مقررات ترافیك از طریق مناقصه واگذار مینماید . دریافت پروانه عبور وهم چنین اسکورت لازم باپیمانکار است داوطلبان مایل بشرکت دراین مناقصه میتوانند اسنادمناقصه و برگ مشخصات را در مقابل پرداخت مبلغ ٥۰ ریال از دبیرخانه قسمت کارپردازی شرکت واقع در خیابان پهلوی نبش خیابان تخت‌جمشید دریافت نمایند . پیشنهادات باید در پاکت لاك ومهر شده با ذکر جمله مربوط بمناقصه حمل سه دستگاه مولدبرق تا ساعت ۹ صبح‌روز ۱۲ر۲ر۵۰ درمقابل اخذ رسید بدبیرخانه قسمت کارپردازی شرکت تحویل شود . پیشنهادات واصله در ساعت ۹ونیم صبح همانروز باز و قرائت میشود . حضور پیشنهاد دهنده در جلسه مناقصه آزاد است .

شرکت ملی ذوب‌آهن در رد و قبول یك یا کلیه پیشنهادات مختار است در صورتیکه برنده اول حاضر بعقد قرارداد نشود سپرده او ضبط و از نفر دوم دعوت میشود در صورتی که نفر دوم حاضر بعقد قرارداد نشود سپرده وی نیز ضبط خواهد شد. شرکت کننده در مناقصه باید معادل مبلغ ۷۰۰۰۰ ریال تضمین بانکی بعنوان سپرده شرکت‌در مناقصه در پاکت جداگانه‌پیوست پاکت پیشنهاد ارسال نماید . مدت تحویل بلافاصله بعد از عقد قرارداد و درسه نوبت با فاصله حداکثر کابیست روز خواهد بود محل تحویل حوزه بافق در ۱۲۰ کیلو متری یزد است پیشنهاد دهندگان بایستی مشخصات کامل وسیله نقلیه مناسب مورد نظر را اعلام نمایند بارگیری وتخلیه بعهده شرکت ملی ذوب‌آهن ایران است . سایر شرایط در اسناد مناقصه مندرج است . م الف ۷۱٦ .

شرکت ملی ذوب‌آهن ایران

آ_٤٤٦٤

استخدام لیسانسیه ریاضی

سازمان آب‌و برق منطقه شمال برای برنامه ریزی و کار باکامپیوتر دو نفر لیسانسیه ریاضی بمنظور خدمت در رشت استخدام مینماید. شرائط پذیرش علاوه بر مصاحبه‌ای که توسط سازمان بعمل خواهدآمد موفقیت‌در امتحانی خواهدبود که توسط موسسه I.B.M انجام خواهدشد. داوطلبان میتوانند حداکثر تا آخر وقت اداری پانزدهم اردیبهشت ماه با ارائه مدارك‌خود بشرح زیر :

۱ـ اصل یا فتوکپی دانشنامه.
۲ـ رونوشت شناسنامه
۳ـ گواهی انجام خدمت زیر پرچم یا معافیت از آن
٤ـ تعهد خدمت بمدت ۱۰ سال دراین سازمان و در رشت.
٥ـ چهار قطعه عکس ٤×٦

بدفتر سازمان در رشت و یا در تهران بولوار الیزابت دوم خیابان میکده مراجعه و ثبت نام نمایند. م‌الف ۱۰۰۲

سازمان آب و برق منطقه شمال

۱_۲ آ_٥۰۹۰

آگهی استخدام رسمی

دانشگاه تهران طبق مفاد لایحه قانونی استخدام کشوری تعداد ۱۲ نفر را بشرح زیر از طریق امتحان و مسابقه استخدام میکند .

ردیف	عنوان شغل	حداقل شرایط تحصیلی	گروه شغلی	تعداد موردنیاز
۱ـ	کارشناس امور اداری	لیسانس درشته‌علوم‌اداری یالیسانس وگذراندن‌دوره‌تخصصی علوم‌اداری	٦	٦ نفر
۲ـ	کارشناس بودجه	لیسانس در یکی از رشته های حسابداری اقتصاد علوم اداری و بازرگانی .	٦	۱ نفر
۳ـ	کارشناس طبقه‌بندی	لیسانس دررشته‌علوم اداری یایکی ازرشته‌های علوم اجتماعی و گذراندن یك دوره‌تخصصی طبقه بندی مشاغل .	٦	۲ نفر
٤ـ	منشی	دیپلم کامل متوسطه و اطلاع کافی از فن منشی‌گری و حداقل آشنائی کامل بیك‌زبان خارجی	۲	۳ نفر

داوطلبان شغل کارشناسی باید حداقل‌دارای شش ماه سابقه کار در شغل موردرخواست در موسسات اموزش عالی باشند .

ترتیب نام نویسی : داوطلبان میتوانند فرم‌زیر را تکمیل همراه با گواهی سابقه کار حداکثر تاتاریخ ۱۱ر۲ر۵۰ به نشانی دانشگاه تهران امور کارگزینی ارسال دارند به تقاضاهائی که بعد از تاریخ فوق پست شود ترتیب اثر داد ه‌نخواهد شدبروانه ورود به جلسه امتحان در ساعت اداری روز ۱۸ر۲ر۵۰ درنشانی فوق‌الذکر به داوطلبان واجدشرایط تسلیم میگردد تاریخ و محل انجام مسابقه وامتحان در پروانه مذکورقید خواهد شدمستخدمان‌رسمی دولت در صورتی میتوانند ثبت‌نام نمایند که موافقت کتبی سازمان متبوع خود را همراه سایرمدارك ارسال دارند . م‌الف ۹٦۷

مدیر کل امور کارگزینی دانشگاه

نام	نام‌خانوادگی	تاریخ تولد	وضع خدمت زیر پرچم
مدرك تحصیلی	لیسانس دیپلم	دررشته	مدارك تخصصی
سابقه کار در	وزارتخانه موسسه	مدت	ماه

۱_۳ آ_٤۷۷٦

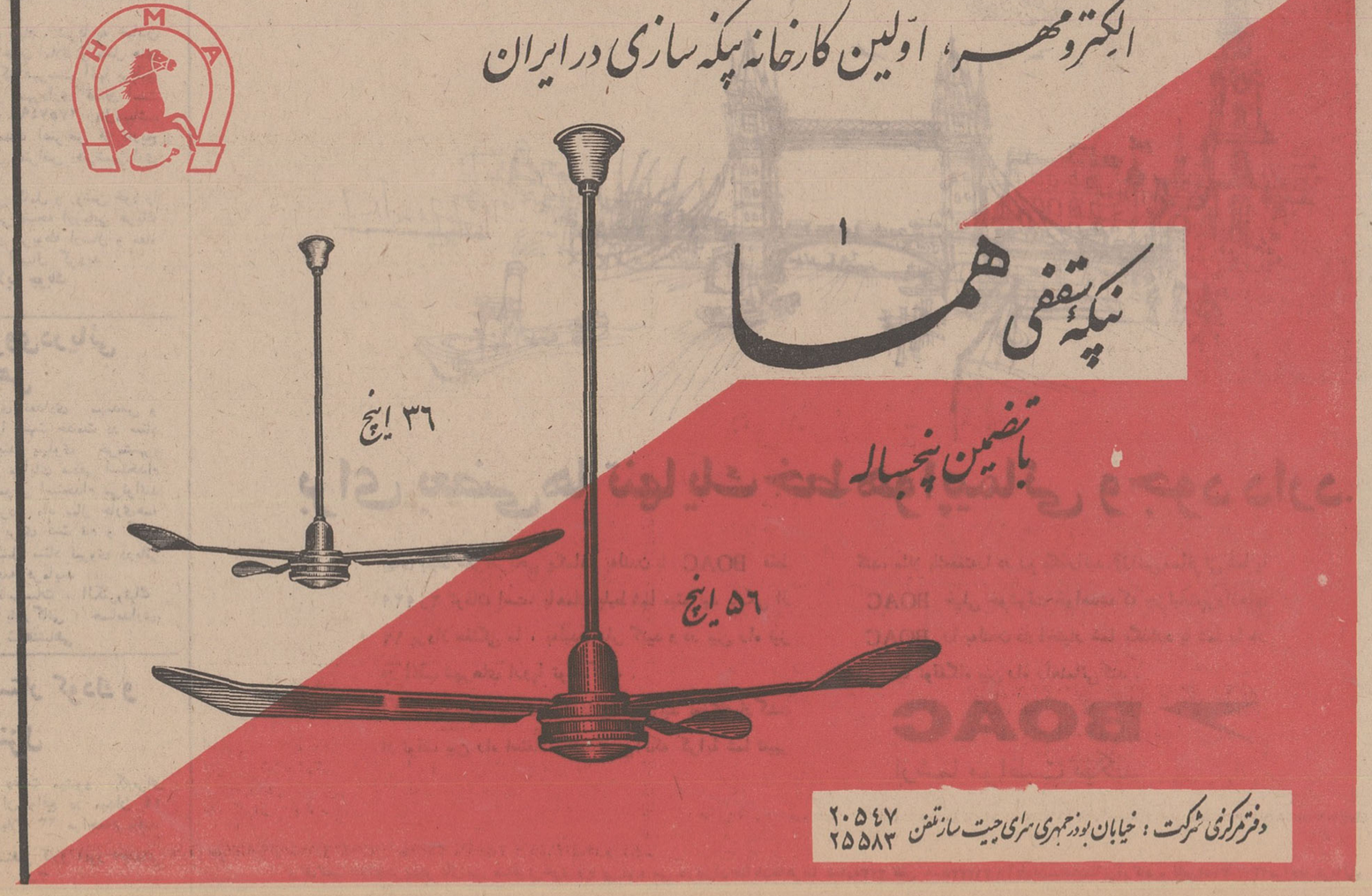

از : دکتر محمدرضا صالحی کرمانی

سه پیشوای بزرگ در آستانه مرگ

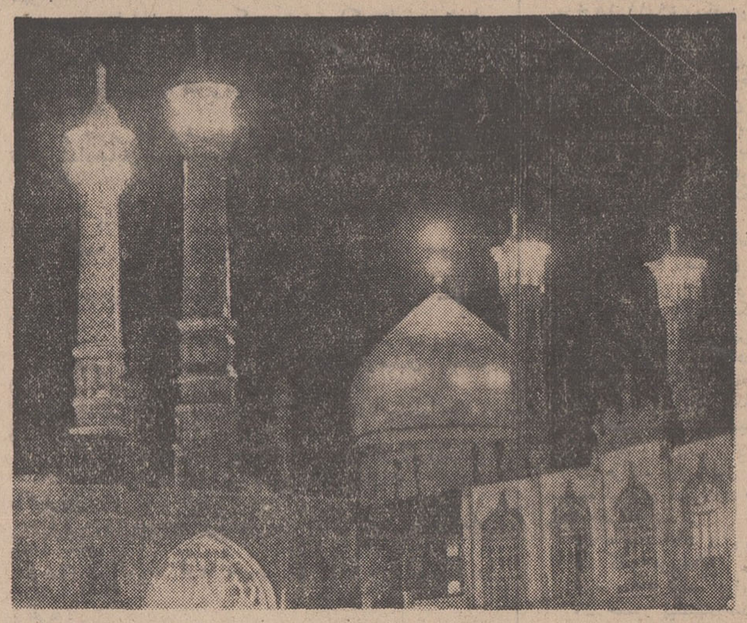

روز های آخر ماه صفر مصادف با سه حادثه ایست که برای جامعه اسلام و مسلمین فراموش ناشدنی است .

سه حادثه‌ای که از غم و مصیبت رنگ گرفته وبرای همیشه تار های وجودی پیروان اسلام را به لرزه در می‌آورد .

رحلت پیشوای بزرگ اسلام حضرت محمد بن عبدالله صلی الله علیه واله ورحلت دو نواده ارجمندش امام حسن مجتبی و امام علی بن موسی‌الرضا علیهما السلام، حوادثی نیستند که تاریخ بتواند خاطره دردناک مرگ آنها را از یاد ببرد و بدست فراموشی بسپرد .

و همین است آن رازی که مردان برجسته بشر و رجال الهی و آسمانی را از طبقات توده جمعیت جدا کرده و آنها را شخصیت هائی ابدی و جاودانی ساخته است .

این قبیل شخصیت ها این توفیق عظیم را بدست آورده‌اند که از لباس فردی و شخصی خود بیرون آمده و خویشتن را در قالب افکار وعقاید و ایده هائی که هدف نهائی و معنوی انسانیت است جای دهند و این است رمز دوام و بقاء آنها .

محمد دردنیای عقب افتاده وسرشار از ظلم و بیعدالتی هزار و چهار صد سال قبل، قدم بصحنه حیات نهاد ، ولی برخلاف دیگران نه تنها افکار وعقاید موجود نتوانست در شکل دادن به شخصیت روحی او موثر واقع شود ، بلکه شخصیت روحی و فکری او بشکلی دیگر تکوین یافت. ومغزش افکار و عقائد دیگری در خود پرورش داد .

افکار و عقائدی که در آخرین نقطه سیر تکاملی انسان قرار دارد .

عدالت ، برابری انسان‌ها مساوات ، پرورش استعداد های اخلاقی و معنوی ،ودیگر اصولی که از انسانیت منشاء گرفته و در عین حال خطوط مرزی آنرا نیز تشکیل می‌دهند .

ومسئله اینست که پیغمبر اسلام تنها به ارائه دادن و عرضه کردن این اصول اکتفا نکرده است ، و این کاری است که ممکن است در سطحی پائین از سطح نبوت مصلحین بزرگ وشخصیت های برجسته بشر نیز انجام داده باشند .

امتیازی که محمد را از مرزیک انسان برجسته وبزرگ گذرانده و در سطح نبوتش جای داده است ، اینست که باتکاء به نیروی غیبی الوهیت و در پرتو مقام مقدس نبوت در راه اجراء ایده های بزرگ ومعنوی خویش تا سرحد فداکاری و از خودگذشتگی گام برداشته است .

او برای دگرگون ساختن افکار و عقاید موجود که همه بمنظور سرکوبی و خفه کردن طبقه بینوای جامعه در مغز ها تکوین یافته بود مبارزه سخت و پی گیر خود را آغاز می کند و در طول مدت ۲۳ سال آنچنان فداکارانه مبارزه کرد که چهره جامعه را عوض کرد .

و این تغییر روبنا مولود تغییری است که او توانست در زیر بنای جامعه که افکار وعقائد است بدست آورد .

و خود در قرآن مجید به این مسئله مهم اجتماعی اشاره کرده و چنین می گوید:

ان الله لا یغیرما بقوم حتی یغیروا مابانفسهم

خدا جامعه‌ای را تغییر نمی دهد مگر آنگاه که نفسانیات آن جامعه تغییر کند . مسیر فعالیت پیغمبر اسلام در طول بیست و سه سال دوره نبوت خویش روی این اصل متمرکز بود که انقلاب عمیق خود را در روح و فکر مردم بوجود آورده این همان اصلی است که حتی جانشینانش هم به آن توجه کامل داشته وپایه تربیت مذهبی خویش را براساس آن قرار داده بودند ، ومی‌توان تجلیات این فعالیت را به خوبی در زندگی دو نواده ارجمندش امام حسن مجتبی وامام علی بن موسی الرضا که هم اکنون جامعه های اسلامی در شهادت آنان نیز مصیبت زده وداغدار هستند مشاهده کرد .

امام حسن با معاویه صلح می کند و از مقام حکومت کناره گیری می کند . چه آنکه هدف مسئله حکومت نیست . هدف اصولی ایجاد انقلاب فکری و پرورش استعداد های معنوی است .

امام حسن مجتبی علیه‌السلام با کناره گیری از حکومت ، شرایط مساعدتری برای ایجاد این تحول فکری و تربیت معنوی برای خود بوجود می‌آورد و در تمام طول حیات خود با فعالیتی پی گیر و مداوم در راه اصول به این هدف مقدس که هدف نهائی مذهب است گام برمیدارد.

وامام علی بن موسی الرضا نیز براساس همین فکر مقام ولایتعهدی مامون را که مصرانه از او درخواست شده بود می پذیرد چه آنکه آن حضرت نیز با توجه به این که با قبول این مقام از آزادی بیشتری برخوردار خواهد بود وبهتر میتواند به کار اصلی خود که تربیت مذهبی است بپردازد ،آنرا می پذیرد با این پذیرفتن زمینه مساعدی برای انجام دادن انقلاب فکری براساس علم و فرهنگ اسلامی برای خود فراهم می کند .

و اتفاقا دشمنان نیز از این نکته غافل نماندند ، ومسیر فعالیت ائمه دین را به خوبی درک کردند ، آنان به خوبی تشخیص دادند که این فعالیت های علمی و تربیتی که موجد انقلاب فکری است برای حکومت های آنان از هزار ها سرباز شمشیر زن ، خطرناک تر است، باید هرچه زودتر جلو این فعالیت ها گرفته شود ،و این میسر نیست مگر با از بین رفتن رهبران آن .

به این جهت معاویه و مامون تصمیم به قتل امام حسن مجتبی و امام علی بن‌موسی الرضا علیه السلام گرفته و سرانجام هم درکار شیطانی و غیر انسانی خود توفیق می یابند . در نتیجه این دو امام بزرگ نیز دراواخر ماه صفر با دست این دو خلیفه ظالم و ستمگر مسموم شده و جهان را بدرود می گویند .

هرایرانی باید صاحب خانه شود

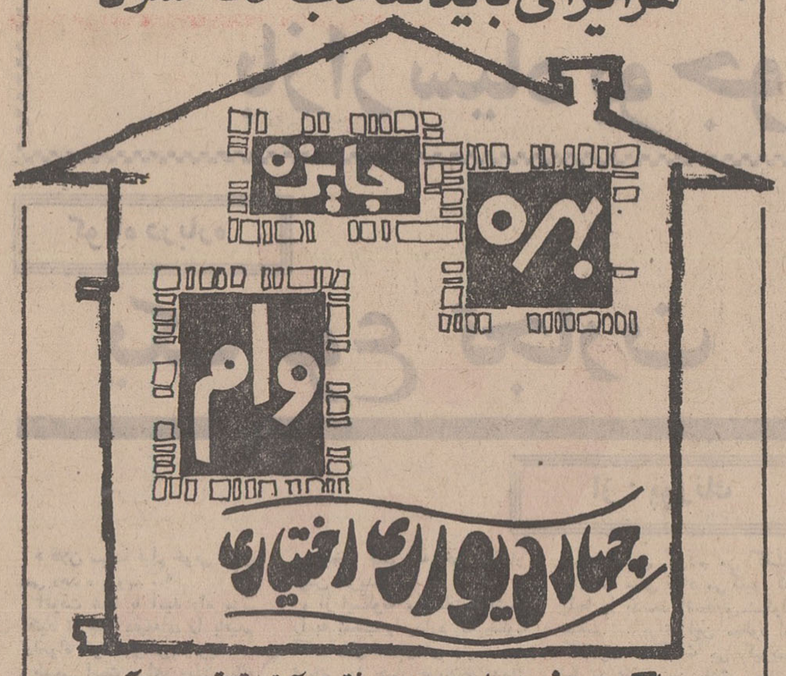

جهاد دیواری اختیاری

بانک رهنی ایران برای خرید یا ساختن خانه و آپارتمان تا هفتاد درصد بهای آن وام میپردازد آسانترین راه خانه دار شدن افتتاح حساب پس انداز مسکن در یکی از شعب یا واحدهای بانک رهنی ایران است.

آگهی مناقصه

موسسه واکسن و سرمسازی رازی حصارک واقع در ۵۰ کیلو متری جاده تهران ـ قزوین اجرت ساخت ۲۰ میلیون قرص یک کرمی مورد نیاز خود را برای سال ۱۳۵۰ به مناقصه میگذارد. ماده اصلی قرصها از طرف موسسه در اختیار برنده مناقصه گذارده خواهد شد ، داوطلبان شرکت در مناقصه می‌توانند برگ شرایط معامله و مشخصات مربوطه را از دفتر مرکزی موسسه رازی واقع در وزارت کشاورزی ـ خیابان بلوار الیزابت یا دبیرخانه موسسه رازی در حصارک دریافت و پیشنهاد های خود را تا ساعت ۱۰ صبح روز یکشنبه نوزدهم اردیبهشت ماه ۱۳۵۰ بدبیر خانه موسسه رازی در حصارک تسلیم و رسید دریافت دارند. پیشنهاد های رسیده در همان ساعت باز و قرائت خواهد شد. حضور پیشنهاد دهندگان در جلسه مناقصه در دفتر اداره حسابداری موسسه آزاد بوده و موسسه رازی در رد و قبول یک یا کلیه پیشنهادها مختار است ، به پیشنهاد های مشروط و مبهم وفاقد سپرده ترتیب اثر داده نخواهد شد . م الف ۸۰۳

موسسه رازی
۱ـ۴۰۸۶ ۱ـ۲

آگهی برای شرکت کنندگان در کنکور سراسری دانشگاهها

دانشگاه صنعتی آریامهر دانشکده جدیدی برای تربیت مهندسین محاسب ساختمان و اسکلتهای فلزی تاسیس نموده است . این دانشکده برای سال تحصیلی آینده ۵۱ـ۵۰ تعداد سی دانشجو از طریق کنکور سراسری خواهد پذیرفت .

اشخاصی که مایل به تحصیل در این دانشکده می باشند می بایستی انتخاب خود را دانشکده مهندسی مکانیک (انتخاب شماره ۲۲۸) دانشگاه صنعتی آریامهر قرار دهند .

در ابتدای سال تحصیلی آینده از میان ۱۵۰ نفر قبولشدگان دانشکده مهندسی مکانیک دانشگاه صنعتی آریامهر ، سی نفر به ترتیب نمرات کنکور برای ثبت‌نام در دانشکده مذکور انتخاب خواهند گردید لذا به داوطلبان این دانشکده توصیه میشود که ابتدا برای رشته مهندسی مکانیک دانشگاه صنعتی آریامهر (انتخاب شماره ۲۲۸) ثبت‌نام نموده و در صورت قبولی تقاضای خود را برای ورود به این دانشکده تسلیم اداره آموزش دانشگاه نمایند .

ضمنا داوطلبان می توانند جهت کسب اطلاعات بیشتر در ساعات اداری بدفتر دانشگاه مهندسی مکانیک دانشگاه صنعتی آریامهر مراجعه نمایند .

دانشگاه صنعتی آریامهر
آ ـ ۴۰۲۴ ۱ـ۳

اطلاعیه گروه فرهنگی جاویدان

قابل توجه دانش آموزان دبیرستانها و اولیاء محترم

در سال تحصیلی ۵۱ ـ ۱۳۵۰ گروه فرهنگی جاویدان که متشکل از قوی ترین کادر آموزشی تهران میباشد اقدام به تاسیس یک دبیرستان پسرانه (دارای دوره کامل ریاضی و طبیعی) نموده است و کوشش بعمل آمده که محل دبیرستان در منطقه‌ای از جنوب شهر تهران انتخاب شود تا دانش آموزان عزیز ساکن مناطق جنوب شهر هم بتوانند از ورزیده ترین و سرشناس ترین کادر آموزشی موجود در تهران استفاده نمایند. چون ظرفیت کلاسهای این دبیرستان فعلا بسیار محدود است ثبت نام و ذخیره جاز از اول خرداد ماه ۱۳۵۰ انجام خواهد گرفت و در تمام مدت تابستان کلاسهای تقویتی و تجدیدی ششم ریاضی و طبیعی و دوره دوم و اول دایر خواهد بود. محل دبیرستان خیابان شاهپور روبروی بیمارستان رازی کوچه وزیر دفتر محل فعلی دبیرستان علم و هنر میباشد. برای کسب اطلاعات بیشتر همه روزه بمحل مذکور یا به تلفنهای ۵۴۱۱۳ و ۹۵۵۴۶۳ مراجعه فرمائید

مدیر عامل گروه فرهنگی جاویدان ـ مهدی قمصری

آگهی مناقصه

شماره ۶ ـ ۱۴ ـ ۴۲ ـ ۱۴۰۱
تاریخ ۲۴ر۱ر۱۳۵۰

اداره سررشته‌داری ژاندارمری ۵ قلم اجناس مشروحه زیررا زیرپیراهنی آستین‌دار ۱۲۰۰۰۰ ثوب
زیرشلوار بلند ۱۲۰۰۰۰ ثوب
زیرپیراهنی نیمه آستین ۱۲۰۰۰۰ ثوب
زیرپیراهن عرق گیر ۱۸۰۰۰۰ ثوب
زیرشلوار کوتاه ۱۲۰۰۰۰ ثوب

ازطریق مناقصه خریداری مینماید،

پیشنهاد دهندگان می‌توانند با مراجعه به اداره سررشته‌داری ژاندارمری واقع در میدان ۲۴ اسفند و ملاحظه نمونه مشخصات اجناس و دریافت برگ شرایط ومشخصات معامله پیشنهاد خودرا طبق مفاد مندرج درشرایط معامله تنظیم وتاساعت ۹ صبح روز ۲۲ر۲ر۵۰ دفتر کل ژاندارمری واقع در ستاد ژاندارمری تسلیم نمایند. م الف ۸۳۱

اداره سررشته‌داری
۱ـ۲ آ ـ ۴۷۷۲

اطلاعات هوائی

نشریه‌ای که برای دانشجویان ایرانی منتشر میشود و هر روز بخارج از کشور ارسال میگردد قیمت ابونمان اطلاعات هوائی برای امریکا یکسال ۲۲۰۰ ریال و برای اروپا یکسال ۱۸۰۰ ریال تعیین شده است :

بدانشجویان ۲۵ درصد تخفیف داده خواهدشد.

شرکت ملی ذوب آهن ایران

آگهی استخدام

واحد ساختمانی کارخانه آریامهر افراد زیر را برای خدمت در محل کارخانه استخدام می‌نماید :

۱ـ پزشک متخصص داخلی
۲ـ مهندس مکانیک
۳ـ مهندس راه و ساختمان
۴ـ تکنیسین شیمی
۵ـ تکنیسین آب
۶ـ دیپلم فنی در رشته های برق، مکانیک ، اتومکانیک ، فلزکاری ، ریخته‌گری ، تراشکاری ، ماشین های افزار و تاسیسات
۷ـ کارگر مونتاژ کار اسکلت فلزی ، مکانیک ، تاسیسات
۸ـ کارگر کانالساز
۹ـ کارگر لوله کش صنعتی
۱۰ـ کارگر شوفاژ و رادیاتورساز

متقاضیان می‌توانند همه روزه با در دست داشتن مدارک لازم به اداره کاریابی ـ قسمت کارگزینی این واحد واقع در جاده اصفهان شهر کرد مراجعه نمایند ضمنا متقاضیان مقیم تهران می‌توانند از تاریخ هفتم تا دهم هر ماه به اداره کاریابی شرکت ملی ذوب آهن ایران واقع در چهار راه پهلوی ، تخت جمشید مراجعه نمایند . م الف ۱۷۴ آ ـ ۱۸۹۶

آگهی برای شرکت کنندگان در کنکور سراسری دانشگاهها

۵۱۷ ـ ۲۵ر۱ر۵۰

اطلاعیه شهرداری ملایر

نوبت اول

پیرو آگهی قبلی بدینوسیله در اجرای تبصره های ۲ و ۱ ماده ۱۶ قانون نوسازی و عمران شهری طرح احداث پارک ولیعهد واقع در محدوده زیر .

شمالا به خیابان برق جنوبا به خیابان خیام . شرقا به خیابان سیفیه . غربا به خیابان صفارا باطلاع صاحبان املاک و محل های کسب و پیشه‌واقع در مسیر طرح مزبور که فهرست آنها برطبق صورت ارزیابی موجود و در قابلو اگهی شهرداری الصاق است میرساند مبلغ کل غرامت وحق کسب وپیشه ۲۷۵۷۴۹۴ ریال میباشد تاریخ شروع طرح ۱۵ خرداد ۱۳۵۰ مدت اعتراض از تاریخ نشر اولین آگهی حداکثرتا دوماه و محل اعتراض دفتر شهرداری ملایر است .

معترضین باید ذیل برگ اعتراض نشانی کامل و روشن خود را قید فرمایند . در ضمن مقارن این آگهی نتیجه ارزیابی هریک وسیله پست سفارشی بمالک و یا متصرف مربوطه ارسال و مفاد این آگهی در معابر و محل شهرداری الصاق گردید .

شهردار ملایر چوبک
آ ـ ۴۳۸۰

آگهی استخدام در نیروی دریائی شاهنشاهی

نیروی دریائی شاهنشاهی در سالجاری تعدادی مهندس و لیسانسیه در تخصص های مختلف زیر را جهت خدمت در ستاد فرماندهی «مرکز» و پایگاه های تابعه (بندر پهلوی خرمشهر، بندر عباس ، بوشهر، خارک) با حقوق و مزایای مکفی استخدام می نماید . داوطلبان با داشتن شرائط عمومی استخدام می‌توانند از تاریخ یکم اردیبهشت ماه‌الی یکم خرداد ماه سال جاری همه روزه باستثناء پنجشنبه ها و ایام تعطیل برای ثبت نام و کسب اطلاعات بیشتر به شعبه غیرنظامیان پرسنل ستاد نیروی دریائی شاهنشاهی واقع در چهارراه قصر مراجعه فرمایند

مهندس در رشته برق، مکانیک ، تاسیسات ، الکترونیک
لیسانسیه در رشته علوم اداری ، علوم بازرگانی ، حسابداری، زبان . م الف ۷۰۳

نیروی دریائی شاهنشاهی

آگهی استخدام پرستار کودک و خدمتگزار منزل

از جویندگان کار در مشاغل فوق دعوت میشود که برای راهنمائی شغلی به مرکز کاریابی تهران واقع در میدان ۲۴ اسفند خیابان امیرآباد ـ خیابان رهنما بلاک ۲۳ مراجعه فرمائید.

اداره کل اشتغال کارو امور اجتماعی
۱ـ۳ ۳۷۲۲۵۱

هرکس میتواند در بهای بلیط دوسرهٔ تهران ـ لندن، ۳۶ درصد تخفیف بگیرد و در بین راه اروپا نیز توقف نماید

برای بعضی‌ها تنها یک خط هواپیمائی وجود دارد.

بهای بلیط سفر تفریحی یکماهه به لندن با BOAC فقط ۲ر۹۲۹ تومان است. باهمان بلیط شما میتوانید بایکی از ۱۲ پرواز هفتگی ما ، به لندن سفر کنید و در بین راه نیز در اغلب شهرهای اروپا توقف کنید .

اگر برای رسیدن به لندن عجله دارید میتوانید بهنگام بازگشت از توقف بین راه استفاده کنید و بی‌آنکه کرایهٔ شما تغییر کند، مثلا یک هفته را در رم بگذرانید. آژانس مسافرتی شما یا BOAC خیلی خوشوقت خواهدشد که جزئیات پروازهای BOAC را به لندن در اختیار شما بگذارد یا شما را در انتخاب توقفگاه بین راه راهنمائی کند .

BOAC
ازشما مواظبت میکند

برای کسب اطلاعات بیشتر بآژانس مسافرتی خود ویا بی.او.ا.سی در تهران خیابان شاهرضا شماره ۳۲۳ تلفن ۹ـ۳۱۲۳۲۵ یا آبادان ـ سان شاین آرکاد ـ تلفن ۳۱۵۹ـ۲۴۷۱ مراجعه فرمائید

گفتگوی اختصاصی با وارد کنندگان آهن

تشکیل اتحادیه وارد کنندگان آهن آلات

از طرف چند تن از بازرگانان عمده در اطلاعات پیشنهاد شد

هرنوع تصمیمی در جهت مسئله مسکن ممکن است موجب غافلگیری وارد کنندگان بشود.

احمد افشار — شاه‌ولی — مصطفوی — مهندس محمدی — مهدیان

در آستانه آغاز فصل تشدید فعالیت های ساختمانی و درحالیکه بازار آهن وضع آرام‌ولی نامعلومی دارد وارد کنندگان وبازرگانان عمده آهن از هرگونه اظهارنظری درباره آینده وضع این کالای پرمصرف در فعالیت‌های ساختمانی، خودداری میکنند این عده معتقدند که به لحاظ بی ثباتی موجود عرضه و تقاضای آهن، کوچکترین نوسانی در این زمینه، دربازار آهن تاثیر عمیقی به جای خواهد گذاشت به اعتقاد وارد کنندگان و بازرگانان عمده تیرآهن نقش دولت درآینده بازارآهن، بیش از هرچیز درخور اهمیت است واز آنجا که هنوز خطوط اصلی فعالیت های ساختمانی روشن واعلام نشده است پیش‌بینی آینده بازار آهن به سهولت امکان پذیر نخواهد بود.

بازرگانان ووارد کنندگان عمده آهن پیشنهاد کرده‌اند که برای جلوگیری از هرگونه بی نظمی دربازار آهن که فعالیت های ساختمانی را تحت‌الشعاع قرار میدهد، اتحادیه‌ای تشکیل شود تا این اتحادیه بتواند با توجه به برنامه های دولت برای فعالیت های ساختمانی و همچنین تصمیماتی که دولت در مورد اراضی شهری اتخاذ میکند بازار آهن راهمواره متعادل نگاهدارد.

نگرانی

این پیشنهاد را چندین تن از وارد کنندگان وبازرگانان عمده آهن در گفتگوئی با «اطلاعات» مطرح کردند. در این گفتگو آقایان شاه‌ولی، احمد افشار، مهندس محمدی، مصطفوی و حسین مهدیان شرکت داشتند.

به اعتقاد این عده بازار آهن در حال‌حاضر میتواند نیاز های شناخته شده دولت و بخش خصوصی را تامین کندودر صورتیکه درشرایط کنونی تغییر تازه‌ای حاصل نشود، سفارشهای وارداتی و همچنین موجودیهای کنونی برای رفع احتیاجات بازار کافی بنظر میرسد، اما از آنجا که به‌وضع موجود هیچگونه اطمینانی وجود ندارد بازار تهران نگران آن‌است که باوضع تصمیمات تازه درمورد اراضی شهری و یا اعلام برنامه های جدید خانه‌سازی و فعالیت های عمرانی از تامین نیاز های فوری عاجز بماند و مشکل دوسال پیش بار دیگر تکرار شود.

بازرگانان ووارد کنندگان عمده در گفتگوی خود با «اطلاعات» تعمیرات فوری و تصمیمات خلق‌الساعه دوسال پیش را بعنوان قرینه‌ای برای آینده تلقی‌میکنند ومعتقدند همین‌ضوابط‌است‌که‌آنها را از پیش بینی قاطع در مورد آینده بازارآهن باز میدارد.

قیمت زمین

آنها میگویند قیمت زمین گران است و سهم عمده‌ای از هزینه های ساختمانی را چه در بخش خصوصی‌وچه دربخش دولتی قیمت زمین دربرمیگیرد، حال آنکه‌تصمیمات اخیر دولت در مورد اراضی به ویژه با انتشار قیمت های منطقه‌ای و تعیین محدوده های پنجساله و ۲۵ ساله نه تنها در قیمت‌زمین تعدیل حاصل نشده، بلکه بهای آن در بعضی‌مناطق بنحو کم سابقه‌ای افزایش داده ودر بعضی نقاط دیگر نیز اصولا معاملات زمین را راکد کرده است. بهمین جهت‌دربازارآهن گفته میشود که فعالیتهای ساختمانی بخش خصوصی در سال جاری شدت‌نخواهدگرفت وبارشد ناچیزی. در حد فعلی باقی میماندونیازی به‌سفارشهای تازه برای وارد کردن آهن‌آلات وجود ندارد.

این فرضیه از یك طرف و عدم آگاهی وارد کنندگان‌وبازرگانان عمده آهن ازبرنامه های‌ساختمانی دولت از طرف دیگر، موجب‌شده است‌که موجودی آهن در سطح فعلی‌حفظ‌شود وسفارشهای‌وارداتی نیز با توجه به رشدی که برای افزایش فعالیت‌های ساختمانی پیش‌بینی میشود صورت میگیرد.

غافلگیری

وارد کنندگان‌و فروشندگان آهن معتقدند که برای حفظ وضع موجود هیچگونه‌اطمینانی وجود ندارد و ممکن است‌دولت با اعلام یك رشته برنامه های تازه‌خانه‌سازی و فعالیت های ساختمانی آنها را غافلگیر کند، درحالیکه اگر واردات آهن زیر نظر یك اتحادیه‌قوی صورت گیرد این اتحادیه می تواند ضمن برقراری تماس نزدیك باسندیکای شرکتهای ساختمانی و همچنین سازمان های مسئول دولتی نیاز های دولت و بخش خصوصی را به آهن از پیش تعیین کند و از بروز مشکلات دو سال پیش جلوگیری نماید.

بازار آهن در سال ۴۸ وضع بحرانی داشت و نرخهای آن هم در بازارهای داخلی و هم دربازار های بین‌المللی بنحو بی‌سابقه‌ای افزایش یافته بود، بهمین جهت بازار تهران که در برابراحتیاجات پیش‌بینی نشده دولت مخصوصا برای اجرای چند طرح فوری قرار گرفته است ناگزیر از تامین نیاز های عادی بازماند و کار به آنجا کشید که هم‌احتیاجات دولت وهم نیازهای بخش خصوصی به‌صورت سهمیه تامین میشد.

پرداخت سود بازرگانی

بازرگانان عمده و فروشندگان تیرآهن همچنین خواستار آنندکه تفاوتهای موجود از نظر معافیت گمرکی بعضی از موسسات مورد تجدید نظر قرار گیرد و ترتیبی داده شود که موسسات معاف از پرداخت حقوق گمرکی‌آهن‌آلات نیز هنگام وارد کردن سفارشهای خود سود بازرگانی حقوق‌گمرکی متعلقه راپرداخت کنند و این عوارض را پس ازانجام ساختمان و استفاده از همه‌آهن‌های وارداتی مجددا دریافت دارند.

با اجرای این روش بی‌نظمی‌های موجود در بازارآهن واحتمالاسوءاستفاده‌هائی‌که دراین‌زمینه‌صورت میگیرد ازمیان خواهد رفت و هم حقوق دولت و هم منافع بخش خصوصی حفظ خواهد شد.

چهار فرستنده تلویزیونی به کار می افتد

در مناطق غربی و جنوب‌شرقی کشورچهارفرستنده تله‌ویزیونی تاسیس می شود.

این چهار فرستنده از جمله ۸ مرکز فرستنده‌ایست که قرار است در عرض سال جاری در نقاط مختلف کشور شروع بکار کند.

براساس طرحی که در مورد شبکه سراسری تله ویزیون در دست اجرا است، چهار فرستنده مزبور در شهر های کرمان، زاهدان، مهابادوسنندج بوجود می آید.

*** در عرض چهار ماه**

ساختمان‌مرکزفرستنده مهابادد‌ر سال گذشته‌وعملیات ساختمانی مراکزفرستنده‌شهر های‌زاهدان وسنندج در هفته اخیر آغاز شد. طرح مربوط به فرستنده کرمان نیز مقدمات اجرایش فراهم آمده و تا تابستان امسال وارد مرحله عمل خواهد گشت.

قدرت هریك از این فرستنده ها در ابتدای بهره برداری ۵۰ وات پیش بینی‌شده‌و در صورت لزوم شعاع عمل آنها توسعه خواهد یافت.

بطوری که خبرنگار ما کسب اطلاع کرده، عملیات ساختمانی فرستنده‌های‌تله‌ویزیونی زاهدان و سنندج‌بیش از چهار ماه‌بطول خواهد انجامید و انتظار میرود هر چهارفرستنده‌بهنگام‌برگزاری جشن های دوهزارو پانصد ساله شاهنشاهی ایران در مهر ماه برای بهره‌برداری آماده باشد.

یك مقام مطلع به خبرنگار ما اظهار داشت: برای اینکه در هزینه ساختمان صرفه جوئی به عمل آید و در ضمن اصول معماری ایرانی نیز رعایت‌شود، مراکز فرستنده تله‌ویزیون در زاهدان و سنندج، با نمای‌آجری ساخته میشود و هر ساختمان دارای یك طبقه خواهد بود در حدود ۸۰۰ متر مربع زیر بنا خواهد داشت.

*** گسترش شبکه تلویزیون‌ها**

اراضی مورد نیاز برای ایجاد مراکز فرستنده تله ویزیون‌در چهار شهر سنندج، کرمان، زاهدان و مهاباد از زمین های متعلق به دولت یا شهرداری تامین گشته و بنابراین از اعتباری که سازمان برنامه به منظور اجرای طرحهای شبکه تله‌ویزیونی‌تخصیص داده، برای خرید زمین به مصرف نرسیده است.

همین مقام به توضیحات خود افزود: نصب دکل و تاسیسات فنی فرستنده ها، به محض آماده شدن ساختمان‌ها، بوسیله کارشناسان تلویزیون‌ملی‌ایران آغاز میشود.

بدین ترتیب در ششماه آینده ساکنان قسمت‌اعظم مناطق‌غربی وجنوب شرقی کشور خواهند توانست ازین چهار فرستنده تلویزیونی استفاده کنند.

*** ۱۵ فرستنده**

تاکنون جنوب‌و شمال راشبکه تلویزیونی پوشانده‌و رویهمرفته هشت مرکز فرستنده مشغول پخش برنامه است. با در نظر گرفتن هشت فرستنده‌ای که قرار است‌در سال جاری به کار افتد (از جمله تله‌ویزیونهای مشهد ساری) تعداد فرستنده‌های تلویزیونی کشور به ۱۵ مرکز خواهد رسید.

به احتمال قوی طی سالهای آخر برنامه‌چهارم‌با بهره‌برداری از سیستم مخابراتی «مایکروویو» وسائل تکمیل طرح شبکه سراسری تله‌ویزیون‌از هرجهت فراهم خواهد گشت.

بیش از دو میلیارد ریال

گزارش خبرنگارما حاکی‌است که کلیه هزینه‌ایجاد فرستنده هاو توسعه و تقویت شبکه تلویزیونی کشوراز محل‌اعتبارات عمرانی پرداخت میشود و تنها در برنامه چهارم در حدود دو میلیارد و دویست میلیون ریال به این منظور تخصیص یافته است.

تکزاکو دولوپمنت کورپوریشن مقیم نیویورك در آمریکا

صاحب اختراع راجع به «طریقه الکیلاسیون ایزوپارافینها» که درایران‌تحت شماره ۶۰۹۴ بثبت رسیده است‌اجازه‌بهره‌برداری از اختراع مزبور را باشخاص ذینفع عرضه می نماید برای کسب اطلاعات بیشتر بدفتر حقوقی ر.آقابابیان و همکاران خیابان شاه کوچه نوبهار شماره ۱۸ مراجعه شود. آ ـ ۵۴۱۰

تبریکات

جناب آقای دکتر فرخ کوچکپور

انتصاب آن جناب را به ریاست اداره رفاه معلم صمیمانه تبریك می گوئیم.

عبدالرسول کیابی. سعید وزیری

آ ـ ۲۶۴۱

جناب آقای ربانی

انتصاب جنابعالی را به ریاست آموزش و پرورش ناحیه ۱۳ صمیمانه تبریك گفته توفیق خدمتگزاری جنابعالی را در راه خدمت به میهن عزیز خواستاریم.

گیتی فزونی، هما فزونی، ناهید فزونی

جناب آقای ربانی

انتصاب سرکار را بریاست اداره آموزش و پرورش ناحیه ۱۳ تهران صمیمانه تبریك عرض می نمایم.

مسعود حقوقی

آ ـ ۵۴۹۴

جناب آقای دکتر سام وزیر محترم اطلاعات

انتصاب جنابعالی را به مقام وزارت اطلاعات صمیمانه تبریك عرض نموده موفقیت آن جناب را در راه خدمتگزاری به میهن عزیز از خدای بزرك مسئلت می نمائیم.

مسعود حقوقی و بانو

آ ـ ۵۴۹۶

تیمسار معظم سرتیپ منصور شفازند

ارتقاء بدرجه سرتیپی را به ان تیمسار تبریك عرض می‌نمائیم و موفقیت بیشترتان را آرزو داریم.

آمل: حاج اسفندیار افضلی و بانو و علی اکبرافضلی

آ ـ ۵۳۳۰

جناب آقای دکتر محمد سام

انتصاب آن جناب را بسمت وزیر اطلاعات از طرف خود و عموم هیئت محترم‌امناءبنیادفیروزآبادی‌صمیمانه تبریك‌عرض‌نموده موفقیت آن جناب را از خداوند متعال خواستاریم.

مدیر عامل بنیاد فیروزآبادی

آ ـ ۲۷۰۷

جناب آقای دکتر محمد سام

انتصاب حضرتعالی را به مقام وزارت اطلاعات تبریك عرض نموده امید است بیش از پیش در راه خدمت به میهن و ملت ایران موفق باشید.

شهرری: محمد هژبری

آ ـ ۵۳۳۸

تیمسار معظم علی شاهوردی

ارتقاء جنابعالی را به درجه سرتیپی صمیمانه تبریك عرض مینماید.

مدیر مهمانسرای شهرضا ـ غلامحسین نیامراد

آ ـ ۵۳۴۸

جناب آقای دکتر محمد سام

انتصاب شایسته ان جناب را که از مظاهر انقلاب عظیم ایران است حضور جنابعالی و خانواده محترمتان تبریك عرض می کنم.

بانو و دکتر رشید فرخی

آ ـ ۵۳۶۵

جناب آقای دکتر محمد سام وزیر اطلاعات

انتصاب شایسته ان جناب را صمیمانه تبریك‌عرض‌مینمائیم.

زاهدان: محمد رضا هروی، سرهنك سپاهیان، عبادزاده، فراری، احمد صفاری، عباس مهنا، سید رضا جعفری، راجی، درانی، نظام زاده، محمد ملك زاده.

آ ـ ۵۳۵۴

سرکار خانم مهین مهرپویان ریاست اداره آموزش و پرورش ناحیه ۹ تهران

جمعیت زنان دانشگاهی انتصاب شایسته شمارا صمیمانه‌تبریك گفته و برایتان موفقیت های بیشتری را آرزومند است.

آ ـ ۲۷۴۹

آگهی احضار

بغیرارتشی سیداحمد فرزند سید قادر شهرت‌معروفی شغل نانفروشی که‌محل اقامت اوشهرستان‌بوکان بوده‌وفعلا مجهول المکان است ابلاغ میشود که به اتهام‌شرکت درسرقت مسلحانه دراین بازپرسی مقیم زنجان خیابان پهلوی تحت تعقیب می‌باشد لازم‌است ظرف‌دو ماه ازتاریخ انتشار آخرین آگهی خود را باین شعبه معرفی نماید در صورت عدم حضور و انقضاء مهلت‌مقرر غیابا به‌پرونده امر رسیدگی و قرار مقتضی صادر خواهدشداین‌آگهی ۳ نوبت متوالی درروزنامه رسمی و یکی از جراید کثیرالانتشار محلی‌درج می گردد. م‌الف ۹۸۳

بازپرس ۲دادگاه عادی شماره ۵ زنجان

آ ـ ۵۱۰۲ ۱ـ۳

به بهزاد، فرزند جعفر شهرت ناصری‌نوری شغل دانشجوی نیروی دریائی شاهنشاهی که محل اقامت خودرا قبلا «تهران خیابان تلویزیون جنب پارك ساعی منزل دکتر ناصری نوری تعیین و فعلا مجهول‌المکان می باشد اخطار میشود که باتهام لغو دستور و فرار از خدمت در این بازپرسی تحت پیگرد می باشد.

مقتضی است ظرف مدت ۲ ماه از تاریخ نشر اخرین‌آگهی خودرا به این بازپرسی واقع در خیابان فرح جنوبی ابتدای خیابان منصور معرفی نماید.

درغیر این صورت طبق ماده ۱۴۶ قانون دادرسی و کیفر ارتش غیابا رسیدگی واقدامات قانونی معمول خواهد گردید. م‌الف ۸۲۰

بازپرس نیروی دریائی‌شاهنشاهی

۱ـ ۲ آ ـ ۴۴۹۶

اطلاعیه

دراجرای ماده ۳قانون جمع‌آوری و فروش کالای ممنوع و غیر مجاز وتبصره ذیل آن مصوب ۲۹ر۱۲ر۴۹ باطلاع عموم میرساند. کالای غیرمجازی که بعنوان هدیه و سوغات و یاهمراه مسافر برای مصارف شخصی بکشور وارد شده‌یامیشود در صورتی که بمعرض فروش گذاشته شود از طرف اداره کل‌گمرک ضبط خواهد شد و بدارندگان کالای مذکور که قبل از تصویب این قانون بکشور وارد و بمعرض فروش گذارده شده تا آخر تیرماه ۱۳۵۰ مهلت داده میشود و پس از انقضاء مهلت فوق در صورتیکه این قبیل کالا درمعرض فروش مشاهده شودمبادرت بضبط آنها خواهد شد. م‌الف ۱۱۲۹

۱ـ۲ آ ـ ۵۵۹۰ اداره کل گمرک

این سالها ـ سالهای فیلم عاشقانه و رومانتیك است و امسال کمپانیهای بزرك تهیه کننده فیلم در جهان بر قابت یکدیگر دست به تهیه فیلمهای عاشقانه زده‌اند که از همه لطیف‌تر وشورانگیز تر فیلم بزرك «جانی ولوئیزا» میباشد.

قصه عشق ـ قصه عشق

دو دلداده جوان که سرانجام عشق آنان به ابدیت کشیده میشود. بعدازفیلم «رومئو و ژولیت» که در سینما امپایر دیده‌اید تا بحال یك چنین‌فیلم عاشقانه‌ای‌چون«جانی‌ولوئیزا» نمایش داده نشده است.

از آنهائیکه این فیلم را در این چند روزه دیده‌اندبپرسید «جانی ولوئیزا» چگونه فیلمی است.

فقط در سینما امپایر

کمپانی کلمبیاتقدیم میکند

گریستوفرجونز پیادگرمارك

در فیلمی بکارگردانی رناتوکاستلانی

جانی ولوئیزا

رنگی

BRIEF SEASON

تهیه کننده: دینودولارینتس

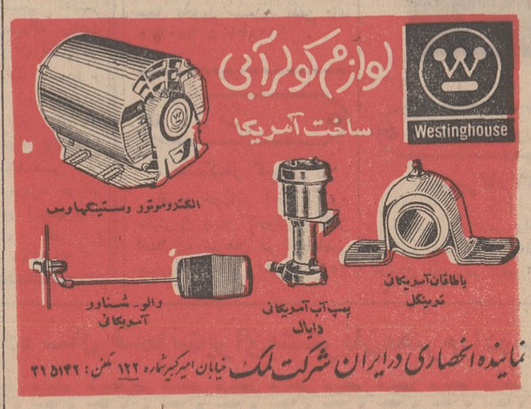
لوازم کولرآبی
ساخت آمریکا
Westinghouse
الکتروموتور وستینگهاوس
باطاقان آمریکائی ترینگل
پمپ آب آمریکائی دایال
والو ـ شناور آمریکائی
نماینده انحصاری درایران شرکت لمك خیابان امیرکبیر شماره ۱۲۲ تلفن: ۳۱۵۱۴۲

STILBÉPAN
Tonique
BIOLOGIQUE
pour cheveux
renfermant la Vitamine B. pantothénique
STILBÉPAN
Le Shampooing
BIOLOGIQUE
Pour les cheveux secs
Contre la chute des cheveux, les pellicules et le grisonnement précoce
DAGRA N.V.
پوستیژهارا کناربگذارید
هرپیس هارا بدوراندازید
دیگر به موی مصنوعی و عاریه احتیاجی نیست • شامپو و تونیک استیل پیان موهایتان را تقویت میکند •

تلویزیون های آزمایش
بامشخصات مافوق مدرن وقیمتهای بین المللی

در مدلهای مختلف
۱۹ اینچ، ۲۳ و ۲۴ اینچ

محصولات آزمایش
باقیمتهای بین المللی عرضه میشود

کی چی کجا

هرچه لازم دارید از روی حروف الفبا پیدا کنید

ا

آرایش و زیبائی

گیسوی فنسی
نقد و اقساط
بین چهارراه پهلوی و امیرکرم
جنب کوچه بهرامی ساختمان شرکا
تلفن: ۶۶۲۷۶۰ ـ ۶۶۶۸۳۲

آرایشگاه یوسف
مخصوص آقایان با سابقه
وجنتلمن ـ سه‌چهارراه پهلوی
تلفن ۶۶۶۶۳۰

سالن آرایش ژنو
مبتکر جذابترین مدل
آرایش: شاه ابتدای کاخ
شمالی تلفن ۶۶۷۴۹۷

سالن آرایش چهره نما
زنانه ـ مردانه دیپلمه
ازاروپا خیابان امیریه به
چهارراه مختاری تلفن
۲۸۲۶۰

آینه و شمعدان

مارک مورد اطمینان
آئینه سازی پرویز
نادریان تهران‌شهباز
جنوبی ایستگاه‌شهرام
جنب دوزندگی پروین
تلفن ۳۵۴۷۲۶

آموزش رانندگی

تعلیم رانندگی کالج
آموزش رانندگی و آئین‌نامه
کالج با اتومبیل های پیکان
آریا و شاهین تحت نظر مربیان
تحصیل کرده و مجرب در
کمترین زمان آئین‌نامه و
رانندگی را طبق آخرین روش
تکنیک به شما آموخته وقبولی
شما را تضمین مینماید نشانی
خیابان ری بالاتر از کوچه
آبشار نرسیده به سه‌راه
امین‌حضور تلفن ۳۵۰۱۷۰

موسسه آموزش رانندگی ماندانا
تلفن ۷۹۶۱۰۴
تحت نظر متخصصین مجرب
با ماشین‌های آخرین
سیستم اول سی متری
نارمک جنب سینما ماندانا

آموزشگاه رانندگی رحمانی
مجهز به اتومبیل‌های مدرن
قبولی شما را در امتحانات
تضمین مینماید. شاهپور ایستگاه
فرهنگ تلفن ۲۵۱۳۸

آموزشگاه رانندگی نوین
باسربیان کار آزموده امیریه
چهارراه مختاری تلفن ۵۴۳۳۲

آموزشگاه رانندگی پرنس
مجهز به اتومبیلهای آریا،
شاهین، پیکان و کلاس آئین‌
نامه. قلهک خیابان دولت سه‌راه
نشاط تلفن ۸۶۱۴۸۰ ـ ۸۶۵۹۲۷

تعلیم رانندگی جم
هنرستان فنی ورانندگی جم
مرکز آموزش صحیح رانندگی
مجهز به بهترین وسیله
آموزشی به فرهنگیان و
دانشجویان تخفیف داده میشود.
نواب چهارراه رضائی و سالار
تلفن ۹۵۳۷۸۹

آموزشگاه رانندگی شهرزاد نو
دارای اتومبیلهای آخرین
سیستم خیابان شیروخورشید
سرپل تلفن ۹۵۲۴۷۹

آموزشگاه رانندگی مودت
تعلیم رانندگی با اتومبیل
های پیکان و آریا و مربیان
ورزیده. خیابان صفاری چهارراه
ابراهیمی تلفن ۳۵۱۰۴۴

آموزشگاه رانندگی نخست
آموزش علمی و عملی
رانندگی با کادر مجرب و
ماشین‌های آخرین سیستم.
جمشیدآباد بلوار شمالی
تلفن ۶۶۲۴۴۶

کتاب مجموعه

سئوالهای آئین‌نامه راهنمائی
ورانندگی خائف. شمارا از
بدو تشکیل پرونده تا امتحان
شهر واخذ گواهینامه راهنمائی
میکند آموزشگاه رانندگی
فرهنگ تلفن ۶۶۰۱۹۵

راننده محترم
بادیدن یکدوره ازکلاس
مکانیکی اتومبیل خودرا
برای تعویض گواهینامه
بالاتر آماده نمائید خیابان
هدایت کاشی ۲۸۹ جنب
شعبه بانک پارس
تلفن ۳۹۳۵۵۳
ربیع زاده

انتشارات کتاب

کتب قدیمه خطی وچاپی
مینیاتور و روزنامه‌ها. و
مجلات قدیم را کتابخانه شمس
به قیمت اعلا خریدار است.
ناصرخسرو تلفن ۲۱۳۸۳

کتابفروشی صدوق
مرکز پخش انواع کتاب
های تاریخی و مذهبی
بازار پاساژ اردیبهشت
تلفن ۵۶۰۱۳

انتشارات مرتضوی
دورنمای رستاخیز در ادیان
پیشین و قرآن. اثر سیدقطب
ترجمه غلامرضا خسروی بازار
بین‌الحرمین پاساژ مهتاش
تلفن ۲۱۴۰۴

انتشارات شرکت اقبال
پزشك خانواده ـ ۲۰۰ ریال
تاریخ اختراعات ـ ۳۰۰ ریال
هنرسخن گفتن ـ ۱۵۰ ریال
شاه‌آباد تلفن‌ها ۳۱۸۷۰۱ ـ
۷۵۲۶۲۹

انتشارات سعید
مرکز پخش و فروش انواع
کتابهای درسی. علمی. ادبی.
تاریخی. سیاسی. قدیمی.
رمان خارجی. اول مخبرالدوله
تلفن ۳۹۱۴۱۳

کتابخانه مصطفوی
مرکز پخش بهترین کتابهای
دینی. علمی. اخلاقی بونرجمهری
شرقی تلفن ۲۹۵۹۳

انتشارات بامداد
مرکز پخش وانتشار انواع
کتب. دفترمرکزی شاه‌آباد
کوچه مهندس‌الممالك تلفن ـ
۳۱۷۲۴۶ فروشگاه چهارراه شاه
مقابل سینما آسیا.

انتشارات افشار
مرکز پخش وفروش انواع
کتب سلسبیل سه راه
اکبرآباد تلفن ۹۵۴۰۴۴

انتشارات کلسرخ
مرکز پخش وانتشار انواع
کتب. کتابهای درسی. داستانی
خیابان تاج مقابل نمازی سوم
تلفن ۹۶۳۷۶۵ ـ ۹۵۸۸۷۴

کتابفروشی جعفری تبریزی
خرید وفروش انواع مطبوعات
خارجی، مصر، بیروت و کتب
قدیم خطی و چاپی. بونرجمهری
شرقی تلفن ۲۷۸۶۸

موسسه انتشارات فراهانی
اسلام و عقاید آرای بشری
تالیف استاد یحیی نوری تعداد
۷۲۵ صفحه قیمت ۴۰۰ ریال
بازار سیدالحریر تلفن ۵۰۴۶۵

انتشارات جهان
مرکز پخش کتب چاپ مصر
وعراق و بیروت و کتب
متفرقه. بونرجمهری مقابل
پامنار تلفن ۵۳۰۱۸

ب

بارکش شهری

دروس بار
بارکش شهر و حومه و به
تمام شهرستانها قلهك چهارراه
قنات دروس تلفنهای ۸۸۲۷۴۹
۸۸۲۵۴۹

آریان بار
تلفن ۹۷۱۵۵۱
بارکش
شهر و حومه
خیابان تاج مقابل کاریر
تلفن

روزولت بار
بارکش شهر و حومه و حمل
بار به شهرستانها انتهای
روزولت عباس آباد تلفن
۷۶۵۹۰۳

بار کش شهر و حومه
شاهین بار
حمل بار به تمام نقاط کشور
تلفن ۲۲۲۳۳ و ۵۱۱۱۱

آسیا بار
مجهز ترین بارکش
شهر و حومه و حمل
بار به کلیه شهرستان
ها تلفنهای ۶۳۳۱۳۵
۶۳۳۲۴۰

جهان بار
بارکش شهر وحومه وحمل
بار به شهرستانها آیزنهاور
چهارراه سلسبیل تلفن های
۹۵۰۰۰۱ ـ ۹۵۰۰۰۲

اتوبار شرق
بارکش شهر و حمل بار و
اثاثیه منزل داخل و خارج
شهر وانت کامیونت. کامیون
آهن کش تلفن ۳۱۵۰۱۰

بارکش شهر وحومه
مشعل بار
تلفن‌های:
۵۵۰۵۵ و ۵۰۳۳۲

ادیب بار
بارکش شهر و حومه
بوذرجمهری نو
تلفنهای
۳۵۰۰۰۷
۳۵۲۲۳۳

باربری

اتوبار جنوب
حمل بار به بوشهر، شیراز،
اصفهان، شهرضا، اهواز،
آبادان، خرمشهر: خیابان
سپهبد رزم‌آرا تلفن ۵۵۶۶۰ ـ
۵۸۹۳۱

پ

پرنده

فروشگاه تولیدی مرغ پارس
مرکز توزیع مرغ آماده
به طبخ و زنده و تخم مرغ
روز. سفارشات فوری پذیرفته
میشود. نظام‌آباد میدان محمد
ضاشه بهرام تلفن
۷۵۵۹۵۹

فروشگاه مرغ خیام
فروشنده مرغ زنده، پرکنده
منجمد با تخم‌مرغ روز. میدان
خیام اول خیام جنوبی تلفن
۵۷۰۳۶ و ۵۶۸۲۹

مرغ گیشا
فروشنده مرغ زنده و
کشته و تخم مرغ روز
میدان کندی اول خیابان
تلفن ۹۵۸۱۸۶

فروشگاه خروس سعدی
تولید کننده و پخش کننده
انواع مرغ زنده و کشته و
تخم‌مرغ روز. سعدی شمالی
اول هدایت شماره ۴۶۱ تلفن
۳۹۳۶۸۹

قابل توجه
مدیران محترم
موسسات فرهنگی،
بیمارستان‌ها، هتل ها،
سوپرمارکت‌ها و کلیه
فروشندگان مرغ موسسه
توزیع مرغ و تخم مرغ
تهران اخیرا تسهیلاتی
فراهم آورده که میتواند
مرغ منجمد خشکه پرزنده
و تخم مرغ را با نازلترین
قیمت و با تخفیف قابل‌توجه
دراختیارتان قرار دهد میدان
باغشاه تلفن ۴۹۱۶۶

فروشگاه مرغ شایسته
فروشنده «مرغ‌پرکنده»
وزنده و تخم مرغ روز
میدان شاهپور تلفن
۲۸۲۲۷

مرغ شیخانی
فروشنده مرغ زنده،
وتخم‌مرغ روز بطور کلی و
جزئی. پشت میدان راه آهن
تلفن ۲۹۱۷۸

پیراهن مردانه

پیراهن ویژه
فروشنده انواع پیراهن های
مردانه اسلامبول جنب سفارت
ترکیه تلفن ۳۱۵۸۳۰

پیراهن جمشیدی
تلفن ۵۳۶۲۲
دوزنده پیراهن مردانه و
پسرانه در مدل‌های مختلف
و مطابق مد روز خیابان
بوذرجمهری غربی جنب
سرای حمیدین

پلاستیک

موسسه پلاسسیك سازی
نیکو
سازنده انواع جلدهای پلاستیکو
چاپ طلاکوبی خودکار تلفن
۳۱۴۷۲۴

فروشگاه پلاسکو
فروشنده انواع پلاستیك
ومشمع آذربایجان جنب
سینما المپیا تلفن ۹۵۹۳۱۴

برای سفارشات
پلاستیك و قابسازی
بشرکت تونیر مراجعه
فرمائید تلفن ۷۹۹۹۶

ت

تعمیر اتومبیل

تعمیرگاه شماره ۱۰
پیکان
تعمیر و فروش لوازم یدکی
پیکان. جاده قدیم شمیران
مقابل وزارت بهداری تلفن
۷۶۵۰۱۴ ـ ۷۱۹۶۴

اتوسرویس کرملو
تعمیرگاه مجاز شماره ۱
آریا. شاهین. جیپ.
شمیران ـ مقابل سینما
پاسیفیك اول خیابان شیراز
تلفن ۷۵۹۰۰۰ و ۷۵۴۶۴۲
گارانتی اتومبیلهای نوتا
۵۰۰۰ کیلومتر

اتوسرویس و تعمیرگاه جهان
تعمیر همه نوع اتومبیل سواری
خیابان شاهپور جنب سینما
جهان تلفن ۵۵۱۲۰

FIAT
تعمیرگاه مرکزی فیات
تعمیرات همه نوع اتومبیل
فیات با سرویس مجهز شهباز
چهارراه صفا شماره ۱۳۹ تلفن
۷۵۹۶۷۴

اتوسرویس و تعمیرگاه ثابت
کارگاه اهنگری زیر نظر
پرویز سلطانی تعمیر وسرویس
هرنوع اتومبیل سه‌راه طرشت
تلفن ۹۵۴۴۷۷

تعمیرگاه فولکس‌واگن
«بنیاد»
زیرنظر متخصصین فن با ۱۲
سال سابقه علی پناه سلطانی.
خیابان گرگان تلفن ۷۵۴۵۹۲

اتوسرویس خیام
شبانه روزی
تعویض روغن، و گریسکاری
خیام جنوبی تلفن ۵۷۴۲۹

اتوسرویس ۷۷۷
شبانه روزی
تعویض روغن، گریسکاری.
شاهپور. نرسیده به چهارراه
گمرك تلفن ۲۴۹۵۰

تعمیرگاه مجاز شماره ۲
(ب. ام.و)
اتوسرویس گوگوش
خیابان شمیران چهارراه
حقوقی خیابان ایرج تلفن ـ
۷۵۸۵۴۵

تعمیرگاه آلپ
اتوسرویس و تعمیرات اتومبیل
های آلمانی فوردایل فولکس‌
واگن ومرسدس بنز و دارای
بالانس چرخ چهارراه کالج
خیابان شیراز مقابل پلی‌تکنیك
تلفن ۶۶۸۸۱۱

تعمیرگاه مجاز شماره ۱۲
جیپ آریا و شاهین و
تعمیرهمه نوع اتومبیل امریکائی
آلمانی روسی وایتالیائی
حسن‌آباد خیابان استخر تلفن‌
۴۳۴۵۵

تعمیرگاه مجاز شماره ۱۶
پیکان
تعمیرانواع اتومبیلهای پیکان
شیراز (بهجت‌آباد) روبروی
فروشگاه فردوسی تلفن های
۶۲۹۲۲۹ ـ ۶۲۵۷۰۷

تعمیرگاه شماره ۱۸
مجاز پیکان
تعمیر اتومبیلهای پیکان
شهناز ایستگاه کلانتری تلفن
۷۵۷۸۵۵

تعمیر لوازم برقی

تعمیرگاه ممتاز
تعمیر کننده انواع
واقسام رادیو و رادیو
گرام تلویزیون و گرام
اتومبیل تلفن ۲۲۹۱۶
انبار گندم

تعمیرگاه ثابت
تعمیر تلویزیون R.C.A, R.T.I
و شاوب‌لورس با تخفیف استثنائی
تلفن ۶۶۹۱۷۰

تعمیرگاه توچال
تعمیر ماشینهای لباس
شوئی و انواع دستگاه
های سرد کننده خیابان
دروازه شمیران تلفن
۳۱۰۹۸۰

سیم و کابلهای برق
دیاموند
سیم آنتن تلویزیون
دیاموند
کابل باطری
دیاموند
سیمهای شارلاکدار
دیاموند
تلفن ۳۰۵۱۹۹ ـ ۳۱۴۰۱۸

تزئین مجالس جشن

الکتریکی نور هاشمی
مجهزترین موسسه تزئینات
الکتریکی و ظروف کرایه در
ایران شهباز جنب میدان
خراسان تلفن ۳۵۵۵۶۵ ـ
۳۵۵۵۶۴

الکتریکی احمدی
تزئینات مجالس و سیم و
کابل کشی ساختمان و
نصب کولر پذیرفته می
شود. خیابان باباثاین
جنب کوچه اسکندری
تلفن ۹۵۱۹۶۳

تعمیر آسانسور شوفاژ

سرویس شوفاژ
جنرال
تلفن ۷۹۳۰۵۷

تابلو

دیموند
مدرنترین پلاك های
برنجی و سایر فلزات
لوحه های سنگی:
تابلو پلاستیك و نئون
سعدی شمالی بالاتر از
بیمه ایران تلفن
۳۱۰۹۴۸

سیلور
نئون پلاستیك
تلفن ۹۶۰۷۷۴

تابلو سازی نایس
سازنده نئون پلاستیك
خیابان ری چهارراه
صفاری تلفن ۲۵۹۴۹

نئون پلاستیك دلاور
تلفن ۳۰۵۱۸۵

زرین نئون
سازنده تابلوهای پلاستیك
نئون سعدی شمالی مقابل سینما
ادئون
تلفن ۳۱۸۵۳۸

تعمیر و نصب یخچال و کولر آبگرمکن

تعمیرگاه
آسیا
تلفن ۲۹۶۳۹
تعمیر کننده یخچال و
کولر و آبگرمکن و نصب
آن

تعمیرگاه الکترو
ساواج
تعمیر و نصب یخچال،
کولر، آبگرمکن و سرد-
خانه. سلسبیل شمالی
مقابل انتهای شاه شماره
۸۸۲ تلفن ۹۵۷۵۹۸

موسسه صنعتی رحمتی
در خدمت مشتریان عزیز سازنده
کانالهای هدایت هوا و نصب
کولر
تلفن ۷۶۵۹۸۶

تعمیرگاه شیرازی
تعمیر همه نوع یخچال و
کولر آبی و گازی وآبگرمکن
شهباز سه‌راه شکوفه خیابان
صفا جنب بانك ملی تلفن
۳۵۵۷۷۶

تعمیرگاه زندی
تعمیر کننده شوفاژ. یخچال
و تهویه. اکباتان جنب وزارت
آموزش و پرورش تعمیرگاه
زندی.

ترکیه

عسگری زاده
تولید کننده عالیترین نوع
تریکو در ایران. لاله‌زار نو کوی
یاسمی ساختمان میخك تلفن
۳۱۲۶۲۲

ج

جوراب

ما مدعی هستیم که بهتر
از جورابهای مردانه ساخت
کارخانه برادران قندچی
تاکنون به بازار نیامده و
نخواهد آمد. زیرا جوراب
های ساخت این کارخانه
از بهترین مواد اولیه و
تحت نظر متخصصین فن
تهیه میشود بویژه جوراب
های مردانه بنج (مرسریزه)
بوذرجمهری نو تلفن:
۳۵۰۲۷۱ ـ ۳۵۳۴۸۸

چ

برقیل

جرثقیل عدالت
مجهز به جرثقیلهای سبك و
سنگین و گردان هیدرولیك.
دروازه قزوین خیابان غفاری
تلفن ۹۵۱۴۴۳

جرثقیل و تریلی بابك
مجهز به جرثقیلهای سبك و
سنگین و گردان هیدرولیك
آیزنهاور تلفن ۹۵۹۵۸۸

چلوکباب

سالن زیبای شماره ۲
چلوکبابی کسری
افتتاح شد ضرابخانه جنب
داروخانه سلطنت‌آباد تلفن
۷۷۷۴۱۸

چلوکبابی جهان
با مدیریت آقای قدمی
شهرری دایره میدان تلفن
۵۹۱۱۱۷

سالن چلوکبابی لاله
مطبوعترین چلوکباب برگ و
کوبیده وسالن پذیرائی برای
خانواده‌ها لاله‌زار نو مقابل سینما
متروپل تلفن ۳۱۴۶۰۰

سالن چلوکبابی
کاظمی‌پور
در محیطی آرام و پذیرائی
عالی مطبوعترین چلوکباب و
انواع غذاهای دیگر را در
اختیار خانواده های محترم
میگذارد تهران‌نو ایستگاه
مدرسه تلفن ۷۹۱۳۸۴ روزهای
تعطیل چلوکباب از ۸ صبح
آماده است.

چلوکبابی پارك
تهران
مطبوعترین چلوکباب
برك در سالن پذیرائی
خیابان خیام مقابل درب
پارك شهر
تلفن ۳۰۳۳۴۸

چلو کبابی

گلزار
تلفن ۹۵۱۷۵۰
مجهز باصول بهداشتی
خیابان قزوین چهارراه
عسگری

چ

چای

چای یکتا
باعطرو
طعم عالی
۲۰۷۲۹ ـ ۲۱۵۴۳
بازار سرای عزیزیان

خ

خشك شوئی

خست‌شوئی پوستین
کیلوئی ۶۰ ریال ـ خشك ـ
شوئی کلیه البسه بخصوص جیر
و چرم طبیعی. سرویس خشك
شوئی لرد بدون دریافت وجه
اضافی انواع البسه خشك‌شوئی
را از محل تحویل گرفته و در
محل تحویل مینماید تلفن های
۹۵۰۸۸۵ ـ ۹۶۲۸۳۱

خشکبار

خشکبار کیهان
اقسام خشکبار آجیل گرم
عالیترین پسته کادوئی و گز
اصفهان و سوهان قم اختصاصی
چهارراه حقوقی تلفن ۷۵۲۶۵۴

د

دکوراسیون و تزئینات

شرکت طبیی
نمایندگی کاغذ دیواری
اینالیتالی فرانسه امیرکبیر
شماره ۲۰ تلفنهای ۳۱۴۱۷۷ ـ
۳۱۷۱۸۳

تزئینات کارآمد
اکوستیك تزئینی دروه
نوع و چسب آن جدیدا
وارد شد. کف‌پوش
(ونیلکس) ازدنلپ انگلستان
در دوازده رنك باطرحهای
جالب وانواع کاغذدیواری
مخملی وایرانی بانازلترین
قیمت با نصب و تضمین
جهت فروش آماده است
تلفن ۳۱۸۳۱۵

تزئینات شهراب
فروشنده انواع کف
پوش پرده کرکره‌پرده
پرده پارچه‌ای خیابان
نادرشاه ایستگاه سنائی
تلفن ۶۲۳۲۲۰

تزئینات شهراب
فروشنده انواع کف
پوش پرده کرکره‌پرده
پارچه‌ای انتهای خیابان
فرح شمالی روبروی
خیابان مطهری تلفن
۷۷۵۰۱۲

دوچرخه‌سازی

کارگاه فنی میرزائی
سازنده دروپنجره پروفیلی
ولوله کشی خزانه فرح‌آباد
فلکه سوم تلفن ۵۳۷۷۳ ـ
۲۱۵۸۳

کارگاه عبیدی
سازنده درب و پنجره
آلومینیومی خیابان شاه ساختمان
آلومینیوم طبقه سوم شماره
۳۴۱ دفتر مرکزی تلفن ۴۵۴۴۶

دامپزشکی

کلینك دامپزشکی
وسالن زیبائی حیوانات
از ساعت ۸ر۳۰ تا ۱۳
خیابان تخت طاوس
نبش فرح جنوبی تلفن
۷۶۲۱۱۶

دوزندگی

خیاط زنانه
مدافسون
قدوسی
باغ صبا انتهای خیابان ملك
تلفن ۷۵۶۲۴۶

دوچرخه

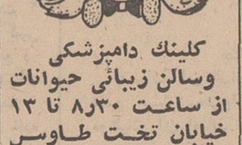

دوچرخه هرو
ساخت هند و پاکستان
محکم ارزان
بدون رقیب

ر

رادیو

تعمیرگاه آگاه
فروش و نصب رادیو گرام
اتومبیل خیابان کمالی اول
خیابان مخصوص تلفن ۹۵۳۵۳۲

رادیو شادی
نصب، تعمیرو فروش انواع
رادیو گرام اتومبیل. بوذرجمهری
نو نرسیده به خیابان ری تلفن
۳۵۰۵۴۶

رادیو نصیر
بورس تلویزیون ورادیو گرام
مبله و گرام استریو میدان سیه
ساختمان لبافی تلفن ۳۱۷۵۲۰

رنك بصیری
تولید کننده وارد کننده
انواع رنگهای صنعتی و ساختمانی
شاهرضا چهارراه پهلوی شماره
۱۰ تلفن ۶۶۸۱۶۶ ـ ۴۰۹۰۴

رنگ ساختمان و اتومبیل

س

فروشگاه شیشه
ملك‌زاده
تلفن ۲۳۷۵۹
فروشنده انواع شیشه
داخلی و خارجی در اندازه
های مختلف قیمت نازل
خیابان امیریه بازارچه
شیخ‌هادی

ساختمان

موسسه فنی صبا
لوله‌بازکنی با دستگاه
تراکم هوا. فوری تلفن
۷۶۰۸۷۷

دفتر ساختمانی مقدم
عرضه کننده‌خانه‌های مدرن
بطور نقد و اقساط. شمیران
خیابان بوعلی چهارراه اسدی
شماره ۱۹۴ الی ۲۰۰ تلفن
۸۵۱۳۱۰

ش

شیشه

فروشگاه شیشه
ملك‌زاده
تلفن ۲۳۷۵۹
فروشنده انواع شیشه
داخلی و خارجی در اندازه
های مختلف قیمت نازل
خیابان امیریه بازارچه
شیخ‌هادی

فروشگاه
سید عباس میرطاهری
نصب شیشه روی درب های
آلومینیومی و غیره خیابان
روزولت تلفن ۷۶۵۹۷۴

فروشگاه شیشه سوپر
فروشنده شیشه‌های امریکائی
آلمانی ایرانی و شیشه رنگی
اول چهل متری نواب تلفن
۹۵۰۹۷۷

ص

کلینك دامپزشکی
وسالن زیبائی حیوانات
از ساعت ۸ر۳۰ تا ۱۳
خیابان تخت طاوس
نبش فرح جنوبی تلفن
۷۶۲۱۱۶

ع

عکاسی مهتاب
پرتره. عکسبرداری. فیلم-
برداری از مجالس بادوربین‌های
مدرن. میدان بهارستان اول
شاه‌آباد تلفن ۳۱۸۸۷۶

عکاسی

فتوماتور های
عکاسی مروارید
در تمام اوقات آماده عکس-
برداری از برخورد هاورویدادها جاده
شمیران ایستگاه اسدی تلفن
۸۵۸۷۴

فتوتك
لابراتوار رنگی. عباس آبادمهتاز
تلفن ۷۶۱۳۸۲

عینك

عینك نایس
سازنده انواع مدرنترین
عینکهای طبی و آفتابی در
طرحهای مد روز نادری سیده
به چهارراه یوسف‌آباد کوچه
شاهرخ تلفن ۶۶۱۳۹۳ شعبه
خیابان آریامهر نشر کاج

عینك ساز
دربار شاهنشاهی
عینك‌سازی مرکزی
مورد اطمینان بزرگان و پزشکان
ناصرخسرو مقابل دارالفنون
تلفن ۳۱۵۴۶۷

ف

فتوکپی و پلی کپی

موسسه
ایران تایپ
تحریر: صحافی. فتوکپی. پلی کپی
شاهرضا مقابل درب خروجی
دانشگاه تلفن ۶۶۳۸۲۷

موسسه فنی پارس
چاپ نقشه بااوزالیدفتوکپی
اسناد تحریر (فارسی ولاتین)
پلی‌کپی در اسرع وقت با
سرویس درهر نقطه میدان ۲۴
اسفند اول آیزنهاور بازار
ایران طبقه دوم ۶۶۴۰۲۰

فروشگاه ناصر
عرضه کننده بهترین ماشین
های تحریر و ماشین حساب
حساب با تعمیرات کلی برای
فروش یا کرایه دروازه دولت
مقابل سعدی تلفن ۲۰۵ ـ ۸۲۶

ماشین های پلی‌کپی به
قیمت ۵۰۰۰ ریال
مخصوص مدارس و
موسسات تلفن ۵۰۶۳۲

موسسه فنی مورتیه نو
۱۰ خیابان پهلوی مقابل
سینما آتلانتیك ۲ ـ شاهرضا
اول فرصت تلفنهای ۶۶۲۰۲۷ ـ
۶۲۲۸۷

اوزال پرنیت
چاپ نقشه. فتوکپی. پلی
کپی. مجهز به سرویس موتوری
اول امیرآباد شماره ۲۷ طبقه
دوم تلفن ۶۶۸۱۸۵

فرش

فروشگاه فرش دیبا
خریدار فرش کهنه ونو خیابان
شاه چهارراه اردیبهشت تلفن
۴۱۷۳۹

فروشگاه فرش سعید
همه‌نوع فرش کاشان. تبریز.
اصفهان. مشهد. فرش کهنه
و نو معاوضه میشود سی‌متری
وثوق ایستگاه مسجد تلفن
۷۹۶۰۲۳

صنایع چاپ

کارخانجات چاپ فلزات
و قوطی سازی تهران
سازنده انواع قوطیهای فلزی
وتابلوهای تبلیغاتی. چاپ
شیشه های رادیو، تلویزیون
وپلاکات آلومینیومی برای
مصارف صنعتی. آیزنهاور
خیابان سپهبد عمیدی شماره
۱۵۴. تلفن ۹۵۴۷۰۲

گراور سازی جواهری
سازنده گراورهای رنگی و
مشکی و تهیه افست شاه‌آباد
مقابل سینما سعدی تلفن
۳۹۲۴۱۱

ق

قنادی

قنادی میترا
عالیترین شیرینیجات ایرانی
وفرنگی بسفارش برای جشن‌ها
پذیرفته میشود. هدایت سه‌راه
سپهسالار تلفن ۳۱۶۹۵۶

فروشگاه اتومبیل

اتومبیل کیهان
خرید و فروش انواع اتومبیلهای
آمریکائی، اروپائی ونماینده
اتومبیلهای پیکان. شاه بین
بهروز و جمشیدآباد شماره
۵۰۰ تلفن ۶۶۸۶۸۰

نمایشگاه اتومبیل زرین
خریدو فروش انواع اتومبیل
های نو و دست دوم. نظام‌آباد
روبروی دبیرستان فروغی تلفن
۷۵۸۳۳۹

فروشگاه اتومبیل
بوستان
خرید و فروش اتومبیلهای
سواری خیابان باستان بین شاه
و حشمت‌الدوله تلفن ۹۵۳۶۳۰

کارخانه برادران اشراق
تولید کننده صابونهای
رختشوئی و حمام مخصوص
گرمابه‌داران سپهبد رزم‌آرا
کوی صابون سازی تلفن
۵۹۲۲۱ صاحبجمع تلفن
۵۸۴۶۹

کارخانه تهران مبل: مبلمان خوب را از کارخانه‌دار بایدخرید محصولات این کارخانه آخرین مدل ارزان با ده سال ضمانت برای مشتریان محترم. آدرس خیابان شهباز اول جهان پناه تلفن ۳۵۴۶۹۶

کی چی کجا ؟ کی چی کجا ؟ کی چی کجا ؟ کی چی کجا ؟ کی چی کجا ؟ کی چی کجا ؟

کافه فنادی ری
فروشنده بهترین شیرینی و انواع کیک‌های خشن تولددر اسرع وقت موجوداست‌خیابان ری چهارراه آشیار تلفن - ۳۵۳۴۰۳

قنادی
ناپلی
تلفن ۷۵۵۳۸۵
فروشنده همه نوع شیرینجات ایرانی وخارجی عباس‌آباد جاده نظامی اول منصور

کافه قنادی حقیقت
سازنده انواع شیرینی و بستنی پسته‌ای چهارراه ملك جنب مسجد مظهری تلفن ۲۹۰۴۷

قاب سازی
سازمان هنری‌شهریاری
سازنده بهترین قابلوهای نقاشی . قابهای‌استیل. خطاطی. سه‌راه ژاله ۳۹۳۰۵۳ چهارراه قصر مقابل ستاد نزرك تلفن- ۷۵۰۳۵۰

قالب سازی
کارگاه نوبیدی ضرغام منفرد
سازنده انواع قالب و تعمیر کننده ماشین‌های مختلف و کارهای تراشکاری پرس قیچی وخمکاری‌خیابان قزوین‌چهارراه عسگری مقابل سینما تیسفون تلفن ۹۶۱۹۲۵

قپان
قپان‌حدادزاده
سازنده‌بهترین‌وحساسترین قپانهای پرتابل از ۱۵۰ تا ۳۰۰۰ کیلوئی و قپانهای ثابت تا ۷۰ تن‌بودرجمهری بازار حدادها تلفن ۲۸۰۴۴
نمایندگی شهرستانها :
اصفهان : حاج ابوالفضل آهنی - شرکاء بلور - مشهد : حاج محمد قیس- حاج حسین جلالیان - محمد علی ظهوریان - یزد: محمد رضا تجملیان : بروجرد : حاج محمد علی شهریاری - تبریز: تیمور گلزاری - همدان : سوزنچی - کرمانشاه : مهدی الوندی - گنبد - کاوس : برادران محمدی- نیشابور : علی بلوریان - سبزوار : حسن یوسفیان - بیرجند: برادران نعمتی - تربت‌حیدریه : حاج حسین نجاتیان - رودسر : حسن اسدی - جویبار : زاهدی- بابل : حاج‌علی‌اصغر - خدمتیان - حاج علی‌اکبر خلیلیان - محمد باقر بریزی - شاهی : محمد علی کهنسال - رشت آدیگذل - لاهیجان : شرکت نیسان : شهرضا: حاج محمد عظیمی - خرمشهر : زابل زاده - آبادان : حاج‌صادق‌باروتی.

باشگاه ورزشی اسب سواری مقدم
اسب سواری درهوای آزاد خریدوفروش اسب
سوارکاری رادمنش بهترین شرایط تحت نظر سوارکاران مجرب بیاموزید . نزدیك باشگاه افسران‌امریکائی جاده قدیم شمیران کوچه زرین‌آقای مقدم

کرایه اتومبیل
(تورنا سی)
اتومبیل های آخرین‌سیستم را باراننده و بدون راننده در تمام ساعات شبانه‌روز دراختیار شما میگذارد خیابان شهباز جنب میدان خراسان‌نورهاشمی تلفن‌های ۳۵۵۵۶۴ - ۳۵۵۵۶۵

کاغذ - پاکت
چاپ وجعبه سازی جهان
انواع واقسام سفارشات جعبه‌های گالتی پیراهن حوراب زیرپوش . فیتلر و غیره‌پامناز حنب کلانتری۱۲ تلفن۳۱۳۲۲۱

کیف وکفش و...
کفش پروین
فروشنده همه نوع کفش مردانه خیابا نامیریه سرپل امیربهادر تلفن ۵۳۱۳۳

کفاشی پرنس
فروشنده‌جالبترین کفش‌های زنانه در طرحها و رنك های مختلف خیابان حافظ چهارراه یوسف‌آباد تلفن ۴۲۲۵۴

لوازم اتومبیل
اتوشارژ
فروشگاه شماره یك باطری نیرومتخصص سیم کشی‌اتومبیل (اصغر لیشاری‌منش)
سیمتری نظامی پائین‌تر از ستاد ژاندارمری تلفن۶۶۸۱۳۷

جهان فولکس روشن
کلیه لوازم اصلی فولکس‌واگن با ۴۰در صد تخفیف خیابان ملت مقابل پاساژاعظم تلفن ۳۰۵۴۸۸

کیف‌وچمدان - لوازم سراجی
کارخانه چمدان سازی ایران
IRAN SUITPASE FACTORY TEHRAN
شرکت‌جوشن تهران
تلفن :
۹۵۶۰۴۰-۲۸۲۰۱
بزرگترین کارخانه چمدان سازی‌ماشینی اتوماتیك در ایران و درکلیه شهرستانها نمایندگی‌فروش‌دارد
مرکز پخش درتهران پامنارساختمان‌زمردی

چمدان سازی کامل
سازنده وتولید کننده انواع چمدان در طرح‌های مختلف پامناد ساختمان زمردی طبقه سوم تلفن ۵۳۷۷۵

سپرسازی وآبکاری ایران
ساخت و تعمیر همه نوع سپرورشو آلات اتومبیل. شهناز روبروی کارخانه برق تلفن - ۳۱۷۴۰۳

میل لنك تراشی آلپ
انواع کارهای تراشکاری ومیل لنك‌تراشی پذیرفته میشود . میدان خراسان خیابان خاوران مقابل‌سینما شهوند تلفن ۳۵۱۹۸۲

دوزندگی اتومبیل رکورد
دوزنده و روکش صندلی همه‌نوع . اتومبیل سواری دراسرع وقت آدرس‌خیابان شهباز مقابل آتش نشانی تلفن ۳۵۱۸۲۲

لوازم آشپزخانه
کارخانه‌سازنده‌مصنوعات آلومینیوم منوچهر اورامانی
طروف آشپزخانه و انواع کنتری بازارحضرتی کوی‌ارامنه تلفن ۲۳۳۸۷

لوازم پوشاك ارتشی
سازمان هنری خواجوی
تهیه کلیه ارمهای ارتش شاهنشاهی و وزارتخانه‌هاچاپ‌پرچم های ایران وبین‌الملل تلفن ۵۱۶۲۸

لوازم خانگی
فروشگاه لشکر
افتتاح شد
کلیه اجناس خانگی‌را با نازلترین قیمت در دسترس عموم قرار میدهد . بورس‌فروش یخچال - تلویزیون سیمتری چهار راه لشکر فروشگاه‌لشکر تلفن ۲۶۷۳۸

فروشگاه شادمند
فروشنده مصنوعات نفت و گاز الکتریك . جاده تهران‌نو خیابان وحیدیه ایستگاه تسلیحات تلفن ۷۹۰۵۸۹

فروشگاه ارمغان
آنتن‌فوری تمام کانال
۸۰۰ریال
فروشنده لوازم خانگی، یخچال .تلویزیون فرش اجاق گاز: خیابان‌کارون بین هاشمی‌ودامپزشکی تلفن ۹۵۷۸۷۹

شرکت مناژ
فروشنده کلیه لوازم‌خانگی رادیو ، تلویزیون ، یخچال ، اجاق‌گاز، کولر . سعدی‌جنوبی مقابل بانك ملی‌تلفن ۳۱۵۱۹۴

فروشگاه هنگامه
فروشنده مصنوعات نفت ، گاز ، الکتریك، رادیو ، تلویزیون ، یخچال . جمشید آباد شمالی‌چهارراه نصرت‌تلفن ۶۶۳۹۳۳

فروشگاه پیمان
هدیه فروشگاه پیمان‌نازی‌آباد خیابان چمن تلفن ۵۱۳۵۹
تلویزیون ماهیانه ۱۰۰ تومان با آنتن مجانی

فروشگاه ارزان
فروشده کلیه لوازم‌خانگی برای رفاه بیشتر مشتریان خود تخفیف میدهد . خیابان شهرستانی تلفن ۷۵۷۳۴۷

فروشگاه‌شاهرخ
فروشنده یخچال . تلویزیون . رادیوفرش. شانی خیابان بابانیان سه‌راه اکبرآباد روبروی خیابان خرمشهر تلفن- ۹۶۳۳۳۷

فروشگاه خانه
فروشنده کلیه‌لوازم‌زندگی برای رفاه بیشتر مشتریان خود شرائطی سهل‌وتخفیفی قابل توجه در نظر گرفته است. دلگشا بین میدان کلانتری وجابری تلفن - ۳۱۹۶۰۲

فروشگاه
البرز
تلفن ۶۶۴۰۱۲-
فروشنده مصنوعات نفت و الکتریك شاه جنب‌سینما نیاگارا .

فروشگاه خیام
کلیه لوازم‌زندگی: یخچال، دیك زودپز ، گرام، رادیو، ضبط‌صوت و غیره راه با شرایط سهل و تخفیف کلی بمعرض‌فروش گذاشته خیابان‌پارك‌لیعهد. ایستگاه مهربان تلفن ۳۵۶۰۴۱

فروشگاه کرنت
فروشنده مصنوعات نفت ، گاز و الکتریك، خیابان بهمن غربی چهارراه سامان تلفن ۷۹۶۱۲۸

فروشگاه آریامهر
اخیرا در خیابان شهباز جنوبی نبش ده متری وفا افتتاح گردید . این فروشگاه کلیه مایحتاج زندگی و همه نوع لوازم خانگی را باناز‌لترین قیمت به معرض فروش گذاشته است . تلفن ۳۵۵۷۱۱

فروشگاه امیدوار
کلیه لوازم منزل: یخچال دیك زودپز : گرام رادیو تلویزیون : چراغ گاز و غیره با تخفیف وشرایط سهل به معرض فروش گذاشته‌است خیابان‌مدائن نازی‌آباد تلفن ۵۳۱۵۰

فروشگاه جمشید
فروشنده کلیه لوازم‌منزل برای رفاه بیشترخریداران عزیز تخفیف قابل توجه میدهد . خوش جنب بیمارستان لولاگر . تلفن : ۹۵۷۷۱۵

لوازم ساختمانی
فروشگاه سیمان تهران
عرضه کننده انواع سیمان و بهترین مصالح ساختمانی . شوش ایستگاه بلور سازی تلفن ۵۲۸۲۲ (سیدپور)

سنك المپ
تولید کننده انواع سنگهای ساختمانی آرامگاه حسب پمپ بنزین تهران تلفنهای ۵۲۷۰۹ و ۵۸۱۹۹۲ شعبه کارخانه در اصفهان تلفن ۹۱۸۰۴

سنگبری تهران- ری
تولید کننده انواع‌سنگهای ساختمانی . شهرری سه راه ورامین خیابان ابن‌بابویه‌تلفن های ۹ ۵۹۲۸۸

سنگبری توکل
تولید کننده‌انواع سنگهای ساختمانی سپهبد رزم‌آرا بل سیمان نشتر خیابان سیمان ۵۹۰۲۸ و ۵۹۹۶۰

خاك‌نگار مقدم
سازنده کاشیهای نقشی و خطی‌جهت مساجدوساختمانها- سپه روبروی مسجد مجد تلفن ۴۷۸۱۷

فروشگاه کاه
مرغوبترین کاه که با اصول بهداشتی تهیه شده با نازلترین قیمت موجود است تلفن ۷۶۴۳۳۱

کارخانه درستی
سازنده کلیه لوازم لوله کشی انشعابات اصلی‌و فرعی‌اب‌تهران‌نوایستگاه فاسم‌آباد تلفن۷۹۱۷۲۵
تلگرافی درستکو

نمایشگاه مبل حبیبی
قبل از خرید سرویس های مبلمان منزل خوداز سالنهای مبل حبیبی که بدست بهترین هنر آفرینان صنایع ایران تهیه شده دیدن‌فرمائید.
شاهپور جنب فرهنك تلفن ۵۸۱۶۹۹

نمایشگاه مبل فرد کیهان
فروشنده مبلمان وسرویس خواب و ناهارخوری و پذیرائی خیابان عباسی دخانیات تلفن ۹۵۵۹۶۷

مسافربری عدل‌ساوه
با سرویس منظم
امیریه کمرك ۲۱۳۳۶
مسافربری عدالت مولوی میدان اعدام تلفن ۲۶۳۸۰

مسافربری مظاهری اتوهمدان
با سرویس‌های مجهز به شهرهای آبادان - تبریز - مهاباد - بازرگان . سپه مقابل شرکت نفت تلفن ۳۰۳۴۶۳
نشانی خیابان عباسی دخانیات تلفن ۹۵۵۹۶۷

اتو شمپر
مسافرت به شهرهای : بابل شاهی آمل وساری همه‌روزه خیابان‌سیروس‌چهارراه‌سیروس تلفن ۳۵۰۰۵۱

منبلمان منزل
نمایشگاه مبل جهانی
۷۵۰تومان
رویال سازنده مبلمان دکوراسیون‌ورادیوگرام مبله‌درایران‌نمایندگی های کاغذ دیواری کف‌پوش، پرده‌کرکره موکت سعدی شمالی جنب سینما ادنون نمایشگاه رویال تلفن ۳۱۸۹۷۵

مبل فردوس
تولیدکننده انواع مبلمان استیل و سرویس های کامل اطاق خواب وناهار خوری جمشیدآباد جنوبی سه راه سامان تلفن ۴۰۵۵۱

کارخانه مبل آریا
دکوراسیون برای ساختمانها و منازل‌دربهای‌پرسی وتزئیناتی. سفارشات مسلمان قبول میشود آیزنهاور اول خوش جنوبی مقابل سامان تلفن ۹۶۰۳۱۹

مبل کلهری
فروشنده بهترین مبلمان و سرویس‌اطاق خواب‌وناهارخوری با ارزانترین قیمت میدان ژاله مقابل بانك‌ملی کوچه‌انوشیروان تلفن ۳۱۷۴۱۸

نمایشگاه مبل
محمودی
فروشنده همه نوع مبل و تزئینات ودکوراسیون‌اطاق خواب خیابان شهباز چهارراه‌صفا تلفن۷۵۸۵۹۷

چوب بری اطمینان
(هوشنك ظهیری)
عرضه کننده وسائل چوبی برای منازل دروازه شمیران خیابان مهران تلفن ۷۵۸۷۴۱

مؤسسات مسافربری
مسافربری میهن نورد
همه روزه با سرویس مجهز اصفهان : شیراز . آبادان . اهواز . یزد. کرمان . مشهد. اراك . بوذرجمهری مقابل بازار آهنگرها تلفن های ۲۵۶۵۵ - ۲۱۹۳۷

شرکت مسافربری
میهن‌نور
همه روزه با سرویس مجهز بشهرستان‌های تبریز . سراب. خوی. مراغه. شاهپورخیابان سپه روبروی بیمارستان سینا تلفن ۴۷۷۹۳

صنایع تولیدی
ضمانت
سازنده انواع ماشین های خمیر همزن برقی ومشعل جهت خبازان و قنادی‌ها. میدان فردوسی تلفن ۳۱۲۵۷۴

شرکت ترالراه
با مسئولیت محدود - سازنده دمپر و فروشنده ماشین‌آلات ساسازی وساختمانی . خیابان ایرانشهر خیابان ارك شماره ۶ تلفنها ۶۶۸۴۱۹ - ۶۶۲۰۹۷

جرال پیچ
جرال‌پیچ عرضه کننده بهترین ابزارآلات صنعتی وانواع پیچ ومهره واقسام تسمه‌های لاستیکی ونقاله تهران سپه مقابل پستخانه تلفن: ۲۰۲۶۵۲

لاستیك
قابل توجه دارندگان اتومبیل فروشگاه لاستیك
زمانی
نمایندگی‌فروس‌انواع لاستیکهای ایرانی و خارجی - لاستیك برفی چهارفصل‌بدون میخ و با میخ رسیدبا نازلترین قیمت‌ومجهز به‌دستگاه‌بالانس‌چرخ ودستگاه تعویض لاستیك دراسرع‌وقت خیابان دانشگاه جنك روبروی تعمیرگاه مرکزی‌گلشن چهاقی تلفن ۴۸۰۹۰

موزائیك‌سازی شاهدوست
تولید کننده انواع‌موزائیك با سفارشات قبلی کارون بین سپه غربی و آریانا تلفن - ۹۵۳۵۸۷

موزائیك سازی و لاشه بری آریا
سازنده انواع موزائیکهای شکیل مجیدیه بین ایستگاه بربری و قنات شماره ۸۹۷ تلفن ۷۷۱۱۳۶

موزائیك‌سازی رحیمی
تولید کننده انواع‌موزائیکهای مرمری - پلاکی- الوان وغیره نارمك- پارك‌شرقی . تلفن ۷۹۰۰۳۳

موزائیك سازی هرمس‌نو
تهیه کننده‌انواع موزائیك. مرمرو معمولی‌با ۳۰ سال‌سابقه. ثریا بین رامسر و روزولت شماره ۸۳ تلفن ۸۲۷۲۳۵

موزائیك سازی‌پیمان
فروشنده بهترین نوع‌موزائیك درآندازه‌های مختلف و رنگهای گوناگون . خیابان قزوین چهارراه عسکری تلفن۹۵۶۹۵۷

لوازم التحریر
فروشگاه کاشانی
فروشنده انواع‌لوازم‌التحریر، لوازم مهندسی ، کتابهای داستانی مخصوص بچه‌ها . منوچهری تلفن ۳۱۲۷۹۶

لوازم صنعتی
عطوف حسینی
فروشنده‌انواع‌ماشین های جوشکاری ابزار ماشینهای صنعتی . قایق وسائل اسکی روی‌آب . خیابان‌سپه شماره ۴۷۱ تلفن : ۳۰۳۸۱۷

کارخانجات صنایع فلزی ومیخ سازی پارس
سازنده انواع میخ. پیچ ، مفتول بوذرجمهری اول پامناد ساختمان‌بهشتی‌تلفن‌ها۲۹۰۱۱- ۲۴۷۳۰

فروشگاه آهن ظریف
فروشنده آهن‌آلات وکلیه لوازم ساختمانی وبهداشتی، آبگرمکن، دوتوم، روشوئی وان. قلهك جنب بانك عمران تلفن فروشگاه ۸۶۱۶۰۴ کارخانه ۸۶۲۴۱۴

آجرفشاری مخصوص
تولید کننده انواع آجر فشاری وآهك . سه راه ورامین جنب پمپ‌بنزین تلفن ۵۹۲۱۶

فروشگاه مصالح ساختمانی هاشم زاده
فروشنده مصالح ساختمانی، سیمان ، کاشی ، قیروکونی‌و غیره . میدان تجریش نبش خیابان نیاوران تلفن ۸۴۲۳۰

فروشگاه آهن البرز
فروشنده آهن‌آلات و لوازم ساختمانی و بهداشتی جاده دماوند اول تهران‌پارس نبش خیابان ۱۰۶ تلفن ۷۸۱۶۸۳

نادر قربانی
فروشنده همه نوع آهن‌آلات ساختمانی و صنعتی اول بازار آهنگر ها تلفن - ۲۶۰۵۵

فروشگاه
اکبری
فروشنده لوازم ساختمانی وبهداشتی وسازنده دریچه ومحفظه چدنی آب وکابل چدنی اتصال برق رزم‌آرا جنب کوچه سرشار تلفن- ۵۴۶۸۱

فروشگاه اسلامی
فروشنده لوازمات ساختمان . انواع بیل کلنك. فورگن .مفتول آلات . سیم خاردارو توریجات‌بوذرجمهری جنب اتو تاج تلفن : ۵۸۰۱۳۵

فروشگاه آهن امین
نماینده شماره ۱۲ ایرانیت ومرکز پخش آهن‌آلات وکلیه لوازمات ساختمانی میدان تجریش دزاشیب‌مقابل کلانتری تجریش تلفن‌ها ۸۵۳۰۲ - ۸۳۹۹۷

فروشگاه مروتی
فروشنده لوازم بهداشتی آرمیتاژ وکلیه لوازم ساختمانی ولوله‌کشی خیابان آریامهراول کاج تلفن ۶۳۳۰۸۹

شرکت اهنگر
سازنده همه‌گونه کار های فلزی‌ساختمان چهارراه‌حسن‌آباد پاساژ منوچهری تلفن‌های ۴۲۰۴۱ و ۴۶۰۱۸

ابزار نو
بورس پیچ و مهره خیابان قزوین ایستگاه امام زاده حسن تلفن ۹۵۸۴۰۸ - ۹۵۹۲۴۳

لوازم محاسبی
کارگاه فنی کرمانی
تعمیر کلیه دوربینهای‌عکاسی چشمی و فلشهای عکاسی دستگاه‌های سینما شاه‌آباد مقابل‌سینماحافظ تلفن۳۰۵۳۷۷

فروشگاه صالحی
پوشنده لوازمات ساختمان . انواع بیل کلنك. فورگن . مفتول آلات . سیم خاردارو توریجات‌بوذرجمهری جنب اتو تاج تلفن : ۵۸۰۱۳۵

فروشگاه آهن البرز
فروشنده آهن‌آلات و لوازم ساختمانی و بهداشتی جاده دماوند اول تهران‌پارس نبش خیابان ۱۰۶ تلفن ۷۸۱۶۸۳

نادر قربانی
فروشنده همه نوع آهن‌آلات ساختمانی و صنعتی اول بازار آهنگر ها تلفن - ۲۶۰۵۵

فروشگاه
اکبری
فروشنده لوازم ساختمانی وبهداشتی وسازنده دریچه ومحفظه چدنی آب وکابل چدنی اتصال برق رزم‌آرا جنب کوچه سرشارتلفن- ۵۴۶۸۱

فروشگاه اسلامی
فروشنده لوازمات ساختمان . انواع بیل کلنك. فورگن .مفتول آلات . سیم خاردارو توریجات‌بوذرجمهری جنب اتو تاج تلفن : ۵۸۰۱۳۵

فروشگاه آهن امین
نماینده شماره ۱۲ ایرانیت ومرکز پخش آهن‌آلات وکلیه لوازمات ساختمانی میدان تجریش دزاشیب‌مقابل کلانتری تجریش تلفن‌ها ۸۵۳۰۲ - ۸۳۹۹۷

فروشگاه مروتی
فروشنده لوازم بهداشتی آرمیتاژ وکلیه لوازم ساختمانی ولوله‌کشی خیابان آریامهراول کاج تلفن ۶۳۳۰۸۹

شرکت اهنگر
سازنده همه‌گونه کار های فلزی‌ساختمان چهارراه‌حسن‌آباد پاساژ منوچهری تلفن‌های ۴۲۰۴۱ و ۴۶۰۱۸

ابزار نو
بورس پیچ و مهره خیابان قزوین ایستگاه امام زاده حسن تلفن ۹۵۸۴۰۸ - ۹۵۹۲۴۳

لوازم محاسبی
کارگاه فنی کرمانی
تعمیر کلیه دوربینهای‌عکاسی چشمی و فلشهای عکاسی دستگاه‌های سینما شاه‌آباد مقابل‌سینماحافظ تلفن۳۰۵۳۷۷

لوازم التحریر
فروشگاه کاشانی
فروشنده انواع‌لوازم‌التحریر، لوازم مهندسی ، کتابهای داستانی مخصوص بچه‌ها . منوچهری تلفن ۳۱۲۷۹۶

لوازم صنعتی
عطوف حسینی
فروشنده‌انواع‌ماشین های جوشکاری ابزار ماشینهای صنعتی . قایق وسائل اسکی روی‌آب . خیابان‌سپه شماره ۴۷۱ تلفن : ۳۰۳۸۱۷

کارخانجات صنایع فلزی ومیخ سازی پارس
سازنده انواع میخ. پیچ ، مفتول بوذرجمهری اول پامناد ساختمان‌بهشتی‌تلفن‌ها۲۹۰۱۱- ۲۴۷۳۰

پولیکا
پخش لوله های‌سخت (پی. وی .سی.) از صنایع پتروشیمی‌آبادان و لوازم لوله‌کشی منازل خیابان خیام پاساژ باقریان تلفن ۳۰۳۷۵۹

کارگاه فنی مان
سازنده ماشینهای بخار اطوکشی و ماشین لباسشوئی میدان ثریا اول خیابان آریا مقابل کلانتری ۶ عزیز ابراهیمیان تلفن ۷۶۳۸۰۳

قوطی سازی جهان
سازنده قوطی‌های کریس ، کمپوت ، روغن ورنك بابعاد مختلف خیابان سیروس جنب میدان سید اسماعیل شماره ۱۰۶ تلفن ۲۲۷۳۵

کارخانه فنی جلیلوند
سازنده مخازن حرارتی . منابع هوائی و زمینی سه‌راه تهران‌پارس مقابل کارخانه‌فیات تلفن ۷۸۳۵۶

کارخانه ذوب فلزات محمودیان فرد
ساخت انواع قطعات صنعتی و فلزی سفارشات قبول‌میشود. خیابان قزوین اول خیابان مخصوص تلفن ۹۵۰۱۱۴

مصنوعات فلزی
فلز
سازنده لوازم دفتری و آشپزخانه مدرن تلفن - ۸۲۵۷۹۳ - ۸۲۱۲۱۱

کارگاه صنعتی بیدار
سازنده انواع دربهای‌پروفیل و کنتوئی و اسکلتهای فلزی مولوی بازارچه سعادت تلفن ۵۴۲۶۴

شرکت صنایع فلزی حفاظ
سازنده بهترین مبلمان فلزی لوازم اداری
دفتر مرکزی: تخت جمشید شرقی بعداز بهار شماره ۵۴۳ تلفن : ۷۵۲۲۷۴
فروشگاه : خیابان شاهرضا مقابل سعدی شماره ۶۰۰ تلفن : ۸۲۵۵۲۱
فروشگاه : خیابان فردوسی شمالی شماره ۵۵ تلفن: ۲۱۲۶۰۵
کارخانه: کیلومتر۱ جاده داوند تلفن : ۷۸۸۹۸

کارخانه خرم
با ۴۵ سال سابقه درخشان . پیشرو صنایع فلزی‌درایران. محصولات عبارتنداز: صندوق های نسوز . درب خزانه بانکها تا ۲۰۰۰ کیلو . نردبان های کشوئی تا ۳۰ متر باتریلی ، کولر آبی درسه مدل . مبلمان‌فلزی. دفتری. وبانکی . نشانی . کارخانه کیلومتر ۱۵ جاده کرج تلفن های - ۹۷۶۰۴۸ - ۹۷۶۰۵۰ - ۹۷۶۰۴۹ نمایشگاه : خیابان تخت جمشید: چهار- راه‌بهار تلفن ۸۲۱۵۵۱

موتورسواری
فروشگاه سرابی
فروشنده انواع و اقسام موتورسیکلت و دوچرخه ولوازم یدکی فرح‌آباد ژاله مقابل کارخانه سیلکو تلفن۷۹۲۲۶۵

فروشگاه رشیدی
فروشنده لوازم یدکی موتورسیکلت خیابان نظام‌آباد بالاتر از ۱۴متری‌حسینی تلفن ۷۱۲۱۴

فروشگاه پیرهادی
فروشنده موتورسیکلت های یاماها . هوندا . کاوازاکی . پسی . . پژو . نقد واقساط آنتهای شهباز میدان خراسان تلفن ۳۵۵۵۰۸

وسایل موسیقی
اسریو نوای موسیقی
ضبط نوار کاست کارتریج‌و وسایل الکترونیك صوتی .
آدرس خیابان‌پهلوی مقابل اول پارك‌ساعی تلفن ۶۲۱۳۱۱

جهان رکورد
فروشنده صفحات‌استریو ۳۳ دور ساخت خارج کلاسیك و جازوکلیه صفحات روز ایرانی و خارجی نادری مقابل پاساژفروشته تلفن ۴۵۱۳۶

مواد غذائی
قلندری
نان خانگی تبریزی خیابان دامپزشکی بین خیابان خوش و سلسبیل تلفن ۹۵۳۴۲۷

بازرگانی برادران شکلی
کره گاوی بسته بندی‌عسل سبلان پنیر لیقوان و پنیر بلغار خیابان خیام تلفن - ۲۵۸۱۳ و ۲۸۷۹۶

کارخانه تولید محصولات غذائی ایران
تولیدکننده انواع نان : سفید وکیك‌نارگیلی . خیابان گرگان ایستگاه روشنائی تلفن ۷۵۸۶۶۳

گوشت طلائی
فروشنده گوشت گوسفند گوساله مرغ خیابان مهران سه‌راه نارمك تلفن ۷۵۴۱۸۸

گوشت سلیمی
فروشنده انواع گوشت‌فیله، راسته بیفتکی. امیرآبادچهارراه نصرت تلفن ۴۱۰۵۶

گوشت داود
فروشنده همه نوع گوشت گوسفند . فرح‌آباد ژاله ایستگاه حمام تلفن ۷۶۵۷۴۲

فروشگاه گوشت نیکنام فرد
فروشنده گوشت گوسفند خیابان شهباز اوایل جهان‌پناه تلفن ۳۵۵۳۴۰

فروشگاه آرد شرکت تعاون
فروشنده‌انواع آرد مرغوب قنادی رشته‌بری و نان لواشی ، تافتونی و سنگك خیابان‌ری جنب پمپ‌بنزین تلفن ۳۵۳۹۳۸

سوپر گوشت مرکزی
فروشنده گوشت گوسفند، گاو ، بیفتك ، راسته ومرغ . بالاتر از دوراهی یوسف‌آباد جنب تخت‌طاوس تلفن۶۲۹۳۰۶

فروشگاه لبنیات ایران
عالیترین‌پنیر تبریزولیقوان، کره تازه ، عسل سبلان ،روغن کرمانشاهی ، خیارشور تبریز. اسلامبول تلفن ۳۱۶۱۴۲ - ۳۱۹۰۱۶

فروشگاه سعیدی
فروشنده مایحتاج زندگی : پنیر : کره : چای : برنج روغن قند شکر و غیره‌خیابان شاهپور اول خیابان البرز تلفن ۶۶۱۰۵۰

سوپر مارکت ساحل
فروشنده همه نوع خواربار میوه و گوشت‌تازه چهل متری نواب ایستگاه ساسان تلفن ۹۵۱۷۸۶

سوپر مارکت فرد طلائی
کلیه مایحتاج خود را از این فروشگاه ابتیاع فرمائید میدان تجریش اول خیابان پهلوی تلفنهای ۸۵۱۰۳۱ - ۸۵۲۵۲۹

فروشگاه وطن
فروشنده خواربار پخش مرغ و تخم‌مرغ‌روز. مرغ‌منجمد جهت شهرستان چهارراه سیدعلی روبروی‌منوچهری تلفن۳۹۳۶۵۰

هواکش ساختمانی
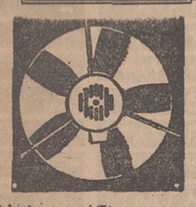
بورس هواکش‌ایران‌فان
مرکز پخش: خیابان تخت‌طاوس بین روزولت‌و پل تلفن۶۲۵۷۰۶

۳۱۱۲۲۵
صفحات کی. چی. کجا تلفنی آگهی میپذیرد

واکس آپادانا
APADANA SHOE POLISH
RESTORES THE COLOUR WITHA BRILLIANT SHINE
APADANA
فروشگاه مرکزی تهران بازار آهنگرها تلفن ۵۲۲۱۳

وسایل برقی
مجتبی پیشنمازی
نماینده فروش انواع لوسترهای کریستال و چراغهای رومیزی و دیواری ساخت کارخانه بوهم چك اسلواکی در ایران حاجب الدوله تلفن ۲۲۹۶۰

الکترو
پاسکال
فروشنده لوازم فنی برق و کلیه وسایل برقی کارخانجات کابل : فیوز. پریزوغیره . لاله‌زارجنوبی تلفن ۳۱۱۲۹۸

تعمیرگاه برق گارنیك
سیم پیچی الکتروموتور ژنراتور نصب و سیم کشی‌مشعلهای اتوماتیك
خیابان شمیران‌نرسیده به چهار راه حقوقی‌تلفن ۷۵۰۱۷۶

الکتریکی آلستوم
فروشنده کلیه لوازم برق فشارقوی و ضعیف‌وصنعتی. لاله‌زارجنوبی‌خیابان خندان تلفن ۳۱۷۹۷۸

کارخانه خرم
با ۴۵ سال سابقه درخشان . پیشرو صنایع فلزی‌درایران. محصولات عبارتنداز: صندوق های نسوز . درب خزانه بانکها تا ۲۰۰۰ کیلو . نردبان های کشوئی تا ۳۰ متر باتریلی ، کولر آبی درسه مدل . مبلمان‌فلزی. دفتری. وبانکی . نشانی . کارخانه کیلومتر ۱۵ جاده کرج تلفن های - ۹۷۶۰۴۸ - ۹۷۶۰۵۰ - ۹۷۶۰۴۹ نمایشگاه : خیابان تخت جمشید: چهار- راه‌بهار تلفن ۸۲۱۵۵۱

کارخانه چمدان سازی ایران
IRAN SUITPASE FACTORY TEHRAN
شرکت‌جوشن تهران
تلفن :
۹۵۶۰۴۰-۲۸۲۰۱
بزرگترین کارخانه چمدان سازی‌ماشینی اتوماتیك در ایران و درکلیه شهرستانها نمایندگی‌فروش‌دارد
مرکز پخش درتهران پامنارساختمان‌زمردی

اتوفردوسی
تلفن ۳۰۴۳۹۸
بهترین ومجهزترین عرضه کننده لوازم لوکس‌وایمنی وپروژکتور و بوق و غیره خیابان ملت(اکباتان‌جدید) روبروی بانك اعتبارات

دوزندگی اتومبیل اخوان
قابل توجه اتوبوس های مسافربری . دکوراسیون داخل اتومبیل .. پرده‌دوزی و پرده کرکره. میدان خراسان‌خیابان خاوران تلفن۳۵۳۷۳۷

کارگاه ایران فرز
سازنده انواع دنده های گیربکس ، تراشکاری وغیره. خیابان قزوین جنب سینما تیسفون تلفن ۹۵۶۹۴۰

صفحات جدیدیکه منتشر شده . قلب چوبی . عارف : دختر گیلك نصیری . من دیگه یار نمی‌خوام . مهستی : خوشگلی دردسره. پونه. بذار امشب بخوابم منوچهر: دختر ایلاتی رامش
آپولون . فاین موزیك

«آگهی اعزام کارآموز به انگلستان»

سازمان امور اداری واستخدامی کشور بااستفاده از کمکهای فنی سازمان ملل متحد درنظر دارد درسال جاری بمنظور تربیت کارشناسان ارشد در زمینه فن «بررسی عملیاتی OPERATIONAL RESEARCH» واستفاده از این سیستم در اداره امور سازمان های دولتی سه نفر را که حداقل واجدشرایط ذیل باشند از طریق آزمایش مصاحبه‌ای انتخاب و بمدت شش ماه برای دیدن یك دوره تخصصی به کشور انگلیس اعزام دارد:

شرایط داوطلبان

۱ـ دارابودن درجه لیسانس یا فوق لیسانس و یا دکترا بادرجات ممتاز (حداقل معدل ۱۵) در یکی از رشته های علوم ریاضی ـ آمار ـ فیزیك ـ شیمی ـ مدیریت صنعتی وبازرگانی ـ مهندسی صنایع از دانشگاه های داخل یا خارج از کشور.

۲ـ داشتن حداقل ۴ سال تجربه مفید در بررسی های علمی و حل مسائل مدیریت و تولید ویا بررسی های مربوط به تشکیلات وروشهای کار در موسسات دولتی یا خصوصی

۳ ـ تسلط کامل به زبان انگلیسی

۴ـ حداکثر سن ۳۵ سال

۵ـ علاقمندی به بررسی وحل مسائل مدیریت موسسات از طریق اعمال سیستم بررسی عملیاتی

۶ـ سپردن تعهد خدمت درسازمان امور اداری واستخدامی کشور و یا دیگر سازمان های دولتی بمدت ۵ سال پس از طی دوره کارآموزی

داوطلبان واجدشرایط از بخش خصوصی در صورت موفقیت درامتحانات مربوطه قبل از اعزام به بورس به استخدام دولت درخواهند آمد.

از داوطلبان واجدشرایط درخواست میشود که حداکثر تا تاریخ ۱۳۵۰/۲/۲ جهت تکمیل فرم های مربوطه و تعیین وقت مصاحبه به سازمان امور اداری واستخدامی کشور اطاق شماره ۵۱۳ واقع در خیابان آبان ـ اسفندیاری مراجعه نمایند.

واجدین شرایط ازشهرستان ها می‌توانند کتبا درخواست شرکت در امتحانات مربوطه را بانضمام فتوکپی مدارك لازم به وسیله پست ارسال دارند. م‌الف ۸۱۸

سازمان امور اداری واستخدامی کشور

استخدام از طریق مصاحبه

برای کادر دفتر طرح و برنامه استان افراد مشروحه زیر بر اساس آئین نامه استخدام پیمانی طرحهای غیر مستمر ازطریق مصاحبه استخدام میشوند.

۱ـ لیسانسیه اقتصاد	(کارشناس اقتصاد) یك نفر
۲ـ لیسانس علوم اجتماعی	(کارشناس اجتماعی) یك نفر
۳ـ لیسانس علوم اداری	(کارشناس اداری) یك نفر
۴ـ لیسانس آمار یا ریاضی	(کارشناس آمار) یك نفر
۵ـ دیپلم ریاضی یا بازرگانی	(کارمند دفتری) یك نفر
۶ـ ماشین نویس درجه یك	ـ یك نفر
۷ـ راننده	ـ یك نفر

داوطلبان میتوانند منتهی تاپایان فروردین ماه ۱۳۵۰ تقاضای خودرا همراه بافتوکپی مدارك تحصیلی و یك قطعه عکس بدفتر طرح و برنامه استانداری واقع در محل استانداری تسلیم نمایند. م‌الف ۹۷۱

استاندار اصفهان

آ ـ ۴۵۳۸

اطلاعیه وزارت دارائی

در مورد شماره‌های جدید سرممیزیها و حوزه‌های مالیاتی

نظر باینکه سر ممیزیها و حوزه های مالیاتی شمیران ازاداره کل مالیات های تهران منتزع و ضمیمه پیشکاری دارائی استان مرکز (دارئی شمیران) گردیده است و چون با حفظ محدوده سرممیزیهای فوق شماره آنها تغییر داده شده است بنابراین شماره های جدید سرممیزیها وحوزه های مالیاتی شمیران جهت استحضار مودیان محترم مالیاتی بشرح زیر اعلام میگردد.

شماره قدیم	شماره جدید	شماره قدیم	شماره جدید
سرممیزی شماره ۳۰	۱	سرممیزی شماره ۳۱	۲
حوزه مالیاتی ۱۸۹	۱	حوزه مالیاتی شماره ۱۸۵	۸
حوزه مالیاتی ۱۹۰	۲	حوزه مالیاتی شماره ۱۸۶	۹
حوزه مالیاتی ۱۹۱	۳	حوزه مالیاتی شماره ۱۸۷	۱۰
حوزه مالیاتی ۱۹۲	۴	حوزه مالیاتی شماره ۱۸۳	۱۱
حوزه مالیاتی ۱۹۴	۵	حوزه مالیاتی شماره ۱۸۴	۱۲
حوزه مالیاتی ۱۹۵	۶	حوزه مالیاتی شماره ۱۸۸	۱۳
حوزه مالیاتی ۱۹۳	۷	م‌الف ۹۸۲ .	

پیشکار دارائی استان مرکز

آ ـ ۴۹۱۴

امکان اشتغال سه نفر متخصص تعمیر دستگاههای تلفن ومخابرات بامشخصات زیر فراهم است

۱ـ دارای مدرك تحصیلی از یکی از آموزشگاههای حرفه‌ای و صنعتی.
۲ـ حداکثر سن ۲۵ سال
۳ـ دارای حداقل سه سال تجربه وسابقه کار
۴ـ دارای برگ خاتمه خدمت یا معافیت دائم ازخدمت سربازی
۵ـ دارای صحت مزاج و سلامت کامل
۶ـ آشنائی بیکی اززبانهای انگلیسی یا آلمانی

واجدین شرایط برای راهنمائی شغلی باداره اشتغال فارغ‌التحصیلان اداره کل اشتغال واقع درخیابان آیزنهاور . کاخ وزارت کار و امور اجتماعی مراجعه فرمایند. م‌الف ۷۹۰

اداره کل اشتغال وزارت کار و امور اجتماعی

۱ـ۳ آ ـ ۳۷۳۶

آگهی مناقصه شماره ۱۷ تاریخ ۵۰/۱/۲۲

اداره سررشته‌داری نیروی زمینی شاهنشاهی ۳ قلم اجناس مشروحه زیر را :

ردیف	نوع	میزان جنس
۱ـ	سیب زمینی پشندی ۲ـ سیب زمینی اسلامبولی ۳ـ پیاز	بمقداری که در برگ شرایط و مشخصات معامله قید گردیده

برای مصرف از تاریخ ۵۰/۳/۱ لغایت اردیبهشت ماه سال پنجاه و یك.

از طریق مناقصه خریداری مینماید.

پیشنهاد دهندگان میتوانند با مراجعه به دایره خرید اداره سررشته‌داری نیروی زمینی شاهنشاهی و ملاحظه مشخصات اجناس و دریافت برگ شرایط و مشخصات معامله پیشنهاد خودرا طبق مفاد مندرج در شرایط معامله تنظیم و تاساعت ۹ صبح روز ۵۰/۲/۱۵ به دفتر اداره تسلیم نمایند .م‌الف ۹۷۷

اداره مناقصه گذار :

اداره سررشته‌داری نیروی زمینی شاهنشاهی

۱ـ۲ آ ـ ۴۹۱۰

آگهی استخدام درنیروی دریائی شاهنشاهی

نیروی دریائی شاهنشاهی برای تکمیل کادر افسری جهت تحصیل در دانشکده افسری دریائی درسال تحصیلی ۵۰ـ۵۱ تعدادی دانشجو استخدام و پس از آموزش ابتدائی مقدماتی نظامی و زبان خارجی در ایران جهت طی دوره های دریائی بیکی از کشورهای امریکا ـ انگلستان ـ ایتالیا اعزام مینماید فارغ‌التحصیلان سال ششم ریاضی دبیرستانها که حداقل معدل کل آنها ۱۵ و حداقل معدل دروس کتبی آنان ۱۲ باشد و دانش آموزانی که درسال تحصیلی ۴۹ـ۵۰ دریکی از دبیرستانها در رشته ریاضی مشغول تحصیل بوده و داوطلب خدمت در نیروی دریائی شاهنشاهی میباشند در صورت احراز شرائط زیر لازم است مدارك مشروحه زیر حداکثر تاتاریخ ۵۰/۲/۲۰ تکمیل نموده و بایست سفارشی به کارگزینی نیروی دریائی شاهنشاهی واقع درجاده قدیم شمیران چهارراه قصر ـ ستاد نیروی دریائی شاهنشاهی ارسال دارند.

۱ـ تابعیت دولت شاهنشاهی ایران ۲ـ متدین بیکی از ادیان رسمی کشور ۳ـ حداکثر سن ۲۳ سال و شش ماه

نام ـ نام خانوادگی ـ شماره شناسنامه ـ صادره از تاریخ تولد ـ دارای گواهینامه ششم ریاضی بامعدل ۱۵ و دروس کتبی بامعدل ۱۲ از دبیرستان شهرستان مشغول تحصیل در ششم ریاضی دبیرستان شهرستان

داوطلب تحصیل در دانشکده افسری نیروی دریائی شاهنشاهی میباشم و همراه این درخواست نامه مدارك زیر را ارسال میدارم.

۱ـ فتوکپی گواهینامه سال ششم ریاضی یا گواهی اشتغال بتحصیل در سال ششم ریاضی .

۲ـ سه قطعه عکس پرسنلی ۴×۶ بدون روتوش .

۳ـ یك نسخه رونوشت شناسنامه یا فتوکپی آن (متولدین قبل از مهرماه ۱۳۲۶ از فرستادن مدارك خودداری نمایند)

۴ـ فیش بانکی به مبلغ دویست ریال که بحساب ۱۳۷۰ دارائی نیروی دریائی شاهنشاهی در بانك مرکزی ایران واریز شده باشد .

۵ـ آدرس کامل داوطلب باکروکی محل .

داوطلبینی که در آزمایشات مربوطه موفقیت حاصل نمایند قبل از عزیمت بخارج از کشور لازم است سند وثیقه ملکی کافی بازاء هرسال تحصیلی دویست و پنجاه هزار ریال بسپارند حقوق و مزایای دانشجویان استخدامی طبق مقررات قانون استخدام نیروهای مسلح شاهنشاهی پرداخت میگردد .

حق‌الثبت و مدارك داوطلب در صورت عدم موفقیت مسترد نمیشود و از داوطلبان تقاضا میشود از فرستادن اصل مدارك خودداری نمایند .

آزمایش ورودی از ساعت ۹ روز ۳۰ و ۳۱ اردیبهشت ماه ۱۳۵۰ در ستاد نیروی دریائی شاهنشاهی بعمل می‌آید و کارت های شرکت در آزمایش در ساعت ۷ همانروز در ستاد نیروی دریائی تقسیم خواهد شد . م الف ۷۹۱

نیروی دریائی شاهنشاهی

۱ـ۳ آ ـ ۳۷۴۶

آگهی اصلاحی

راه‌آهن دولتی ایران بدینوسیله باطلاع داوطلبان شرکت در مناقصه شماره ۴۹/۱۹۰۵ دو دستگاه تصفیه آب میرساند . تاریخ مناقصه مزبور از ۵۰/۳/۱۸ مطابق با ۸ ژوئن ۷۱ به ۵۰/۴/۱۷ مطابق با ۸ ژوئیه ۷۱ اصلاح میگردد . م‌الف ۸۰۴

راه‌آهن دولتی ایران

۲ـ۲ آ ـ ۴۰۹۲

آگهی اجرای قانون روابط مالك و مستاجر در شهر شیروان

وزارت دادگستری قانون روابط مالك و مستاجر را مصوب دهم خرداد ماه ۱۳۳۹ کمیسیون مشترك دادگستری مجلسین را بر طبق ماده ۲۵ قانون مذکور از تاریخ ۲۵ اردیبهشت ماه ۱۳۵۰ در شهر شیروان استان خراسان بموقع اجراء میگذارد. م الف ۹۸۵ .

وزیر دادگستری

آ ـ ۵۰۸۲

آگهی احضار

به گروهبان یکم ابراهیم پاشائی فرزند نجفعلی دارای شناسنامه شماره ۵۷۳ صادره از حوزه ۵ فرده متولد سال ۱۳۲۰ که جمعی نیروی هوائی بوده است مجهول‌المکان می‌باشد ابلاغ میشود که به اتهام فرار از خدمت در بازپرسی دادگاه عادی نیروی هوائی شاهنشاهی واقع درتهران خیابان فرح اباد ژاله تحت پیگرد می باشد لازم است ظرف ۲ ماه از تاریخ انتشار آخرین آگهی خود را باین بازپرسی معرفی نماید، در صورت عدم و انقضاء مهلت مقرره غیابا به پرونده امر رسیدگی و رای مقتضی صادر خواهد شد این آگهی در سه نوبت متوالی در روزنامه رسمی کشور و یکی از جرائد کثیرالانتشار محلی درج میگردد . م‌الف ۹۸۸

بازپرس دادگاه عالی نیروی هوائی شاهنشاهی

۱ـ۳ آ ـ ۵۰۹۲

آگهی احضار

به غیرارتشی احمد صوفی که مشخصات بیشتری از او در دست نیست ومجهول‌المکان است ابلاغ میگردد که باتهام راهزنی مسلحانه در این دادگاه تحت پیگرد میباشید لازم است ظرف مدت دو ماه از تاریخ انتشار این آگهی خودتان را بدادگاه عادی ۸ نظامی مستقر در سنندج معرفی نمائید درصورت عدم حضور و انقضای مهلت مقرره دادگاه غیابا به پرونده امر رسیدگی و حکم مقتضی صادر خواهد نمود این آگهی یك نوبت درروزنامه رسمی کشور و یکی ازروزنامه های کثیرالانتشار محلی درج میگردد . م الف ۹۹۰

رئیس دادگاه عادی ۸ سنندج

آ ـ ۵۰۷۸

آگهی احضار

بغیر ارتشی حسن داش دمیر فرزند احمد شهرت جعفر یانار که محل سکونت خود را داغو بایزید میباشد ابلاغ میشود که باتهام سرقت مسلحانه در دادگاه عادی شماره ۷ رضائیه واقع در رضائیه تحت تعقیب میباشد لازم است ظرف دوماه از تاریخ این آگهی خودرا به دادگاه معرفی نماید در صورت عدم حضور و انقضای مهلت مقرر دادگاه غیابا به پرونده امر رسیدگی و حکم مقتضی صادر خواهد نمود .

م الف ۹۸۹

رئیس دادگاه عادی شماره ۷ رضائیه .

۱ـ۳ آ ـ ۵۰۷۲

I.B.S.
هیرپیس آقایان
گیسوی بانوان
با اقساط ماهیانه فقط
۳۵ تومان بدون پیش قسط
جب سینما امپایر تلفن ۶۳۳۹۰۰

صاحب اختراع مربوط به «دستگاه جداکننده سنگهای ریز از درشت» که در ایران تحت شماره ۵۲۵۴ بثبت رسیده بهره برداری آنرا پیشنهاد مینماید اشخاص ذینفع مراجعه نمایند به
Sphere Investments Ltd., 50 Frederick Street, Nassau, Bahamas.
۲۴۸۷ ـ آ

صاحب اختراع مربوط به «ساختن بسته های کشوئی» درایران تحت شماره ۶۰۲۰ بثبت رسیده بهره برداری آنرا پیشنهاد مینماید اشخاص ذینفع مراجعه نمایند به
Supla-Etablissement, Va- duz, Liechtenstein.
۲۴۸۷ ـ آ

جناب آقای رئیسیان معاونت محترم وزارت دادگستری و سرپرست ثبت کل
رونوشت جناب آقای کیانی ریاست محترم ثبت همایونشهر باداره محترم ثبت اسناد اصفهان منتقل گردیده‌اند اینجانبان امضاء کنندگان زیر از طرف اهالی همایونشهر لازم میدانیم بپاس قدرشناسی وتقدیر از اینگونه ماموران زحمتکش وفعال مراتب رضایتمندی کلیه اهالی بخش همایونشهر را از مشارالیه بدین وسیله باطلاع مقامات مسئول رسانیده و تقاضای تشویق وتقدیر اینگونه کارمندان صادق و فعال را از مقامات مسئول خواستاریم.
باتقدیم احترام : آقارضا شاهین رئیس انجمن شهر همایونشهر ـ آقاجان زمانی
۴۵۶۸ ـ آ

شرکت سهامی راحت
نمایندگان انحصاری کارخانجات الکتریکی:
کلکنر مولر | کلید های اتوماتیك وستاره مثلث کنتاکتور ـ زله ـ کلید کمپرسور
KIECKNER-MOELLER
مولر سیگلر | آمپرمتر ـ ولت متر ـ کیلوامتر دستگاه پارالل ـ ترانسفورماتور جریان.
MÜLLER & ZIEGLER
جان مولر | کلید فیوز ـ انواع فیوزهای کاردی وپایه فیوز کاردی
JEAN-MÜLLER
تش | انواع ساعتهای فرمان الکتریکی
خیابان سعدی پاساژ صدقی نژاد شماره ۲۲ تلفن:
۳۰۳۸۱۰ ـ ۳۰۰۹۶ ـ ۳۱۵۸۲۳

برنامه سخنرانیهای عمومی دانشگاه پهلوی
در اردیبهشت ماه ۱۳۵۰

تاریخ	سخنران	عنوان سخنرانی	ساعت و محل
۱ـ یکشنبه ۵ اردیبهشت	آقای شاهپور شهبازی معلم دانشکده ادبیات و علوم دانشگاه پهلوی	فلسفه حکومت شاهنشاهی در تاریخ ایران	۶ر۳۰ بعد از ظهر تالار پورداود
۲ـ شنبه ۲۵ اردیبهشت	آقای مهندس ابوالحسن بهنیا استاد ممتاز دانشگاه تهران و رئیس هیات مدیره و مدیر عامل بانك رهنی ایران	مسئله مسکن و سیاستهای خانه‌سازی	۶ر۳۰ بعد از ظهر تالار امیرکبیر
۳ـ دوشنبه ۲۷ اردیبهشت	آقای دکتر حسن خوبنظر استاد دانشگاه پهلوی	علل پیدایش تصوف واثرات آن در جامعه ایرانی	۶ر۳۰ بعد از ظهر تالار پورداود

اداره روابط عمومی و تشریفات دانشگاه پهلوی

شرکت سهامی جیپ

قطر کاسه‌های ترمز آریا و شاهین ۳۹ میلیمتر بیشتر و ۸۰ پره خنك کننده به آن اضافه گردید...

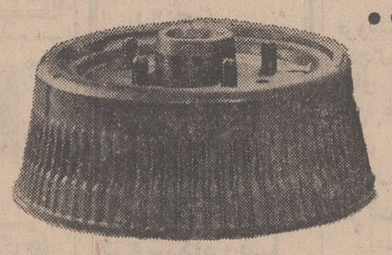

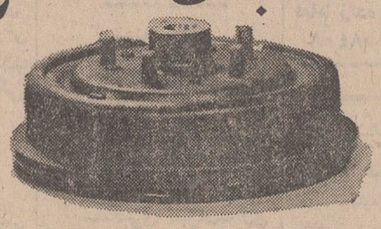

ترمزهای جدید آریا و شاهین اتومبیل را در هر سرعتی

میخکوب میکند

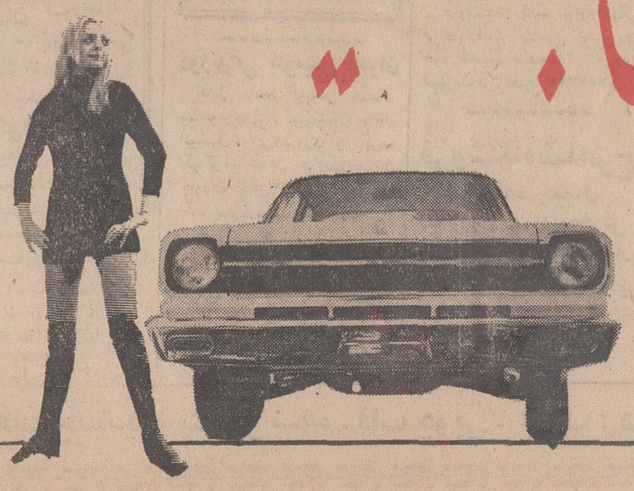

69

بلیطهای اعانه ملی
سری ۱۰۶۱
چهارشنبه ۵۰/۲/۱

برندگان ۶ تومانی ۴
برندگان ۱۵ تومانی ۰۷
برندهٔ صد هزار تومانی ۰۲۶۷۳۶۸
برندهٔ پنجاه هزار تومانی ۱۲۶۷۳۶۸

برندگان ۱۰ هزار تومانی	برندگان ۷ هزار تومانی	برندگان ۶ هزار تومانی	برندگان ۵ هزار تومانی	برندگان ۲ هزار تومانی	برندگان ۱ هزار تومانی
۰۱۳۹۰۳۲	۰۱۶۷۸۴۳	۰۱۰۰۶۸۳	۰۱۹۸۹۹۵	۰۱۵۱۲۴۲	۰۱۶۱۹۷۹
۰۲۳۹۰۳۲	۰۲۶۷۸۴۳	۰۲۰۰۶۸۳	۰۲۹۸۹۹۵	۰۲۵۱۲۴۲	۰۲۶۱۹۷۹
۰۳۳۹۰۳۲	۰۳۶۷۸۴۳	۰۳۰۰۶۸۳	۰۳۹۸۹۹۵	۰۳۵۱۲۴۲	۰۳۶۱۹۷۹
۰۴۳۹۰۳۲	۰۴۶۷۸۴۳	۰۴۰۰۶۸۳	۰۴۹۸۹۹۵	۰۴۵۱۲۴۲	۰۴۶۱۹۷۹
۰۵۳۹۰۳۲	۰۵۶۷۸۴۳	۰۵۰۰۶۸۳	۰۵۹۸۹۹۵	۰۵۵۱۲۴۲	۰۵۶۱۹۷۹
۰۶۳۹۰۳۲	۰۶۶۷۸۴۳	۰۶۰۰۶۸۳	۰۶۹۸۹۹۵	۰۶۵۱۲۴۲	۰۶۶۱۹۷۹
۰۷۳۹۰۳۲	۰۷۶۷۸۴۳	۰۷۰۰۶۸۳	۰۷۹۸۹۹۵	۰۷۵۱۲۴۲	۰۷۶۱۹۷۹
۰۸۳۹۰۳۲	۰۸۶۷۸۴۳	۰۸۰۰۶۸۳	۰۸۹۸۹۹۵	۰۸۵۱۲۴۲	۰۸۶۱۹۷۹
۰۹۳۹۰۳۲	۰۹۶۷۸۴۳	۰۹۰۰۶۸۳	۰۹۹۸۹۹۵	۰۹۵۱۲۴۲	۰۹۶۱۹۷۹
۱۰۳۹۰۳۲	۱۰۶۷۸۴۳	۱۰۰۰۶۸۳	۱۰۹۸۹۹۵	۱۰۵۱۲۴۲	۱۰۶۱۹۷۹
۱۱۳۹۰۳۲	۱۱۶۷۸۴۳	۱۱۰۰۶۸۳	۱۱۹۸۹۹۵	۱۱۵۱۲۴۲	۱۱۶۱۹۷۹
۱۲۳۹۰۳۲	۱۲۶۷۸۴۳	۱۲۰۰۶۸۳	۱۲۹۸۹۹۵	۱۲۵۱۲۴۲	۱۲۶۱۹۷۹
۱۳۳۹۰۳۲	۱۳۶۷۸۴۳	۱۳۰۰۶۸۳	۱۳۹۸۹۹۵	۱۳۵۱۲۴۲	۱۳۶۱۹۷۹
۱۴۳۹۰۳۲	۱۴۶۷۸۴۳	۱۴۰۰۶۸۳	۱۴۹۸۹۹۵	۱۴۵۱۲۴۲	۱۴۶۱۹۷۹
۱۵۳۹۰۳۲	۱۵۶۷۸۴۳	۱۵۰۰۶۸۳	۱۵۹۸۹۹۵	۱۵۵۱۲۴۲	۱۵۶۱۹۷۹
۱۶۳۹۰۳۲	۱۶۶۷۸۴۳	۱۶۰۰۶۸۳	۱۶۹۸۹۹۵	۱۶۵۱۲۴۲	۱۶۶۱۹۷۹
۱۷۳۹۰۳۲	۱۷۶۷۸۴۳	۱۷۰۰۶۸۳	۱۷۹۸۹۹۵	۱۷۵۱۲۴۲	۱۷۶۱۹۷۹
۱۸۳۹۰۳۲	۱۸۶۷۸۴۳	۱۸۰۰۶۸۳		۱۸۵۱۲۴۲	۱۸۶۱۹۷۹

برندگان جوایز ۵ هزار تومانی به بالا که حداکثر تا روز چهارشنبه هفته آینده برای دریافت جایزه خود به بنگاه اعانه ملی مراجعه کنند، میتوانند در قرعه کشی قهرمان شانس شرکت نمایند.

آگهی مناقصه ساختمانی استادیوم سرپوشیده ورزشی شهرستان شاهی

فرمانداری شهرستان شاهی مجری طرح ، احداث سالن سرپوشیده ورزشی شاهی طبق نقشه و مشخصات فنی موجود در سازمان تربیت بدنی شاهی را به مناقصه واگذار مینماید:

۱ـ مقادیر کار چهار میلیون وپانصد هزار ریال است .

۲ـ پیشنهاددهندگان که دارای صلاحیت فنی و مالی بوده می توانند در ساعات اداری به فرمانداری شهرستان شاهی مراجعه و با پرداخت دو هزار ریال به حساب سازمان تربیت بدنی نقشه و مشخصات فنی و واحد بها را دریافت نماید .

۳ـ داوطلبان بایدمبلغ دویست وبیست و پنجهزار ریال صدی پنج بهای کل راوجه‌نقدبه‌حساب ۸۲۱ بانك ملی شاهی (سازمان تربیت‌بدنی شاهی) یا معادل آن‌اوراق قرضه و ضمانت نامه بانکی بسر رسید دو ماه بعنوان سپرده ضمیمه پیشنهاد خود نمایند .

۴ـ پیشنهاد دهندگان باید پیشنهاد خود را در دو پاکت سربسته و لاك‌و مهر شده الف وب (پاکت الف محتوی برك صلاحیت و اسناد مناقصه که ذیل هریك با مضاء و مهر پیشنهاد دهنده رسیده باشد به انضمام فیش بانکی یا اوراق قرضه یا ضمانت نامه بانکی و پاکت ب محتوی پیشنهاد) تا ساعت ۱۱صبح شنبه ۱۸ر۲ر۵۰ بدفتر فرمانداری تسلیم و رسید دریافت دارند .

پیشنهادات واصله در ساعت ۳۰ر۱۱صبح‌همانروز درکمیسیون مربوطه باز و قرائت خواهدشد وحضور شرکت کنندگان در جلسه‌مناقصه‌آزاد بوده‌و کمیسیون در رد ویا قبول هریك از پیشنهادات واصله مختار است.

۵ـ هرگاه برنده مناقصه‌ظرف مدت ۷ روز از اخطار کتبی مجری طرح حاضر به انعقاد قرارداد نشود سپرده او بنفع سازمان تربیت بدنی بدنی‌ضبط و قرارداد با نفر بعدی منعقد خواهد شد و چنانچه برندگان دوم و سوم نیز ظرف‌مهلت ۷ روز پس از ابلاغ حاضر به عقد قرارداد نشوند سپرده آنان هم ضبط خواهد شد .

۶ـ به پیشنهاداتی که فاقد سپرده یا مخدوش یا مشروط و مبهم باشد یا بعد از موعدمقرر برسد ترتیب اثر داده نخواهد شد .

۷ـ رعایت مقررات منع‌مداخله کارمندان در معاملات دولتی برای شرکت کنندگان الزامی است .

۸ـ مالیات و عوارض و هزینه درج آگهی و سایر هزینه‌های قانونی به عهده برنده مناقصه می باشد .

فرماندار ورئیس سازمان‌تربیت بدنی شهرستان شاهی:روحانی

آ ـ ۵۳۴۲ ۱ـ۲

یونیورسال اویل‌پروداکتس کمپانی

مقیم دپلینز ـ ایلینویز در آمریکا صاحب اختراع راجع به «کاتالیزر تبدیل» که در ایران تحت‌شماره ۴۰۴۲به ثبت‌رسیده است اجازه بهره برداری از اختراع‌مزبور راباشخاص‌ذینفع عرضه مینماید.برای‌کسب‌اطلاع بیشتر بدفتر حقوقی‌ر. آقابابیان وهمکاران خیابان شاه کوچه نوبهار شماره۱۸ مراجعه شود

۱ـ۴۹۰۲

شرکت ملی ذوب آهن‌ایران
آگهی استخدام

واحد ساختمانی کارخانه آریامهر عده‌ای دیپلمه زن ومرد وتعدادی‌مهندس‌برق،الکترونیك، مکانیك و مکانیك خاك را جهت خدمت‌درواحد ساختمانی کارخانه آریامهر اصفهان استخدام مینماید:

۱ـداشتن برگ خاتمه‌خدمت یامعافی نظام‌وظیفه

۲ـ نداشتن تعهد خدمت در سایر موسسات دولتی‌یا وابسته بدولت

۳ـ داشتن دیپلم متوسطه با حداقل معدل ۱۲ و حداکثر سن ۳۵ سال (برای متقاضیان دیپلمه.)

متقاضیان میتوانندبا دردست داشتن اصل مدرك تحصیلی ، شناسنامه و یک قطعه عکس تا تاریخ ۱۰ر۲ر۵۰ جهت ثبت نام وآگاهی‌ازسایرشرایط‌استخدام باداره‌کاریابی‌ـقسمت کارگزینی این واحدواقع در جاده‌اصفهان شهرکرد مراجعه نمایند . ضمنا مهندسین مورداحتیاج همه‌روزه میتوانند باداره کاریابی واحد ساختمانی کارخانه آریامهر ویا اداره کاریابی مرکز مراجعه نمایند .

م‌الف ۸۳۰

۱ـ۲ ۱ـ۴۷۸۴

تشکر و سپاسگزاری

از جناب آقای دکتر جراح ایگرورگائوسیف و کلیه کارمندان بیمارستان شوروی که مرا از مرك حتمی نجات داده‌اند تشکر می‌نمایم

رحیم شفیعی

«آگهی‌استخدام درنیروی هوائی شاهنشاهی»

۱ـ نیروی هوائی شاهنشاهی بمنظور تعلیم و تربیت درجه‌داران فنی تعدادی داوطلب برای تحصیل در آموزشگاه گروهبانی فنی با شرایط زیر میپذیرد :

الف ـ تابعیت دولت شاهنشاهی ایران .

ب ـ متدین بیکی از ادیان رسمی کشور .

پ ـ سن بین ۱۸ تا ۲۴ سال تمام .

ت ـ دارا بودن حداقل گواهینامه قبولی سوم دبیرستان (دارندگان مدرك تحصیلی بالاتر حق تقدم دارند .)

ث ـ داشتن صحت مزاج و تناسب‌اندام برطبق گواهی بهداری نیروی هوائی شاهنشاهی .

ج ـ نداشتن پیشینه بد . .

چ ـ نداشتن کسان تحت تکفل .

۲ـ مدت تحصیل در آموزشگاه مزبور حداقل یکسال و هنر آموزان در مدت تحصیل شبانه روزی بوده و هزینه زیست و پوشاك آنها بعهده نیروی هوائی میباشد و ماهیانه مبلغ ۱۸۷۵ ریال بعنوان حقوق و فوق‌العاده سختی خدمت دریافت خواهند داشت .

۳ـ داوطلبان پس از خاتمه دوره و احراز موفقیت درآزمایشات بدرجه گروهباندومی مفتخر و بر طبق مقررات قانون استخدام نیروهای مسلح شاهنشاهی از حقوق و مزایای مربوطه استفاده خواهند نمود .

۴ـ داوطلبان میتوانند برای کسب اطلاعات بیشتر و ثبت‌نام با در دست داشتن یك نسخه فتوکپی گواهینامه تحصیلی عین شناسنامه (بفرم جدید عکس‌دار) ۲۲ قطعه عکس ۴×۳ از تاریخ نشر این آگهی تا تامین احتیاج باستثنای روز های‌تعطیل و پنجشنبه‌ها از ساعت ۷الی۱۲ به مرکز آموزش های هوائی واقع در خیابان تهران نو ایستگاه فرودگاه و بعد از ظهرها از ساعت ۱۶ الی ۱۹ بمرکز آموزش فنون هواپیمائی کشوری‌واقع در خیابان شاهرضا جنب سینما پلازا مراجعه نمایند م‌الف۱۹۶

۱ـ۱۰ آ ـ ۱۵۰۰ نیروی هوائی شاهنشاهی

شهرداری خوی
آگهی احداث بولوار دروازه تبریز

تاریخ ۳۰ر۱ر۵۰ شماره ۸۰۵

شهرداری خوی در اجرای تبصره دو ماده ۱۶ قانون نوسازی وعمران شهری اجرای طرح بولوار دروازه تبریز را بشرح ذیل باطلاع اهالی و مالکین یاقائم‌مقام یا نمایندگان قانونی مالکین عرصه و اعیانی املاك واقعه در محدوده ،عملیات میرساند .

۱ـ حدود عملیات طرح از مقابل پمپ بنزین الی پل مشهور بگنداب بطول تقریبی ۸۰۰ متر عرض ۳۲ متر طبق نقشه و مشخصات موجود در شهرداری خواهد بود .

۲ـ مالکین یا قائم مقام قانونی یا نمایندگان مالکین عرصه‌و اعیانی املاك مشمول طرح مورد نظر می توانند با مراجعه‌بدفتر فنی شهرداری از جزئیات طرح مصوب و ارزیابی ملك خود اطلاع حاصل نموده سپس نسبت به دریافت غرامت و پرداخت حق مرغوبیت ملك خود طبق مقررات قانون نوسازی اقدام‌نمایند.

۳ـ تاریخ شروع اجرای طرح از اول خرداد ماه‌و مدت‌تقریبی عملیات چهار ماه خواهد بود .

۴ـ در صورتی که مالکین به قیمت ارزیابی اعتراض داشته باشند می توانند اعتراض خود را از تاریخ صدور این آگهی لغایت‌دو ماه مقرر در قانون نوسازی و عمران شهری بدفتر شهرداری تسلیم و رسید دریافت دارند موضوع اعتراض باید روشن‌و خوانا بوده و نشانی کامل معترض ذیل ان قید شود .

۵ـ عدم مراجعه و یا اعتراض مالکین و یا قائم مقام یا نمایندگان‌قانونی آنان بارزیابی بهیچوجه مانع عملیات شهرداری نخواهد بود .

۶ـ کل غرامت پرداختی شهرداری ۲۲۱۷۴۸۷ ریال و حق مرغوبیتی که شهرداری از مالکین و یا قائم مقام قانونی انها وصول خواهد کرد مبلغ ۴۹۲۹۴۶ ریال میباشد .

شهردار خوی ـ منوچهر بحرینی

آ ـ ۵۳۵۰

آگهی مجمع عمومی سندیکای کامیونداران در شرف‌تاسیس شهرستان ساری

از عموم همکاران کامیوندار شهرستان ساری دعوت میشود که در روز۱۱ر۲ر۵۰ درساعت ۱۰صبح درمحل‌سندیکای کامیونداران خیابان شاهی ،دفتر سندیکا در موسسه حمل ونقل جاویدان حضور بهمرسانند .

دستور جلسه :

۱ـ انتخاب هیئت مدیره

۲ـ تصویب اساسنامه‌جدید

۳ـ گزارش امور سندیکا

از طرف موسسین تشکیل سندیکای کامیونداران شهرستان ساری : سید محمد خلیلیان

آ ـ ۵۳۵۸

آگهی استخدام داوطلب خلبانی

نیروی هوائی شاهنشاهی تعدادی داوطلب جهت طی دوره دانشکده افسری (خلبانی) باشرایط زیر استخدام مینماید .

الف ـ شرایط نام نویسی

۱ـ تابعیت دولت شاهنشاهی و متدین به یکی از ادیان‌رسمی کشور (اسلام ، مسیحی ، کلیمی ، زرتشتی) .

۲ـ دارابودن حداقل دیپلم کامل متوسطه رشته های «ریاضی یاطبیعی »

۳ـ قبول شدن از معاینه جسمی و آزمایش استعداد خلبانی وزبان انگلیسی در حدود معلومات دبیرستان و داشتن حداقل قد ۱۶۳ سانتیمتر .

۴ـ حداقل سن ۱۸ سال تمام‌و حداکثرسن۲۴سال تمام‌وبرای کسانی که خدمت زیر پرچم را انجام داده‌اند ۲۵ سال میباشد.

۵ـ نداشتن عیال و اولادو کسان تحت تکفل

ب ـ مدت تحصیل ـ حقوق و مزایا

۱ـ مدت تحصیل در دانشکده افسری خلبانی حداقل دوسال در داخل یا خارج کشور بوده و هزینه زیست و لباس به‌عهده نیروی هوائی شاهنشاهی است .

۲ـ دانشجویان سالهای یکم‌و دوم قبل از پرواز ماهانه۴۳۶۰ ریال و پس ازشروع پرواز ۸۱۱۰ ریال ودانشجویان سال سوم ۱۰۲۰۰ ریال حقوق دریافت میدارند ضمنا چنانچه دانشجویان برای ادامه تحصیل به خارج اعزام شوند علاوه بر حقوق مذکور از فوق‌العاده تحصیل در خارج از کشور نیز استفاده خواهند کرد .

۳ـ دانشجویانی که دوره تحصیلی را با موفقیت طی نمایند بدرجه ستوان دومی مفتخر و اولین حقوق آنان معادل ۲۲۶۵۰ ریال می باشد .

داوطلبان می توانند برای کسب اطلاع بیشتر و ثبت‌نام با در دست داشتن فتوکپی گواهینامه تحصیلی عین شناسنامه به فرم جدید عکس دار و ۲۲ قطعه عکس ۴×۳ تا تامین احتیاج همه روزه‌به استثنای روز های پنجشنبه و تعطیل صبحها از ساعت۷الی ۱۲ به مرکز آموزش های هوائی واقع در خیابان تهران نو ایستگاه فرودگاه و عصر ها از ساعت ۱۶ الی ۱۹به مرکز آموزش فنون هواپیمائی کشوری ایران خیابان‌شاهرضا جنب سینما پلازا مراجعه نمایند .م‌الف ۳۶۸

آ ـ ۱۸۴۸ نیروی هوائی شاهنشاهی

جناب آقای نیك پی شهردار محترم پایتخت

اینجانبان اهالی محل وساکنان خیابان ده متری اول‌ولیعهد واقع دربخش۱۰ تهران که‌از شمال سینماجی بطرف شمال‌خیابان سی متری منتهی ودر حدود ۱۲سال است جزو مناطق آباد پایتخت محسوب میشود ولی با مراجعات زیاد و تقاضای اسفالت تاکنون اسفالت نشده ووضع بهداشت وآسایش مردم این محل رابخطر انداخته ازآن مقام محترم تقاضا داریم دستور سریع برای‌اسفالت این خیابان صادر فرمائید .

از طرف اهالی محل و انجمن محل .تقی سالاری

آ ـ ۲۷۱۳

مدیر «دراك‌استور» تخت جمشید پس از تامین هزینه ایجاد یك مدرسه از ۲۵۰۰ مدرسه یادبود اظهار نظر کرد :

باباسوادشدن روستائیان انقلاب باسرعت بیشتری پیشرفت میکند

آقای قاسمی موسس دراك‌استور تخت جمشید

آقای رمضانعلی قاسمی، مدیر وموسس دراك‌استورتخت‌جمشید، باخرید ۵۰۰برگ ازاوراق مدارس یادبود ،به‌رستاخیز فرهنگی ایران پیوست .

مدیر دراك‌استور تخت‌جمشید ، هنگام خرید اوراق مدارس یادبود از بانك پارس ـ شعبه تخت‌جمشید به نماینده ما اظهار داشت :

ـاگرچه انقلاب اجتماعی ایران تا دور افتاده ترین نقاط مملکت پیشرفت کرده است ، امامشکل بیسوادی در روستاهای ایران ، موجب شده است که روستائیان ایران بخوبی عظمت انقلاب را در سایر زمینه های شهری حس‌نکنند در حالی که ایجاد این ۲۵۰۰ مدرسه روستائی ، دانش عمومی این افراد را بالا ترخواهد برد و پیشرفت انقلاب را تسریع خواهد کرد.

آقای رمضانعلی قاسمی افزود :

ـشرکت مردم دراین‌جنبش عظیم فرهنگی ،یک نهضت‌ملی است و من طی روز های اخیر همه جا با حسن استقبال مردم نسبت به این امر خیر ، روبرو شده‌ام .

پیشنهاد میکنم که انجمن های مدرسه، انجمن های محلی وشورا های سندیکائی و بازرگانی نیز ، بطورجمعی یافردی، طی جلساتی، اثرات این نهضت عظیم فرهنگی‌را بتمام طبقات مردم تفهیم کنند تا این نخستین طرح مشارکت جمعی مردم درکار خیر ، بیش از پیش ثمربخش باشد .

مدیر دراك‌استور تخت‌جمشید که علاقمند است این واحد آموزشی بنام«مدرسه داروخانه‌تخت‌جمشید» نامگذاری شود ،در پاسخ این سئوال که علاقمندید این مدرسه یادبود درچه نقطه‌ای ساخته‌شود، گفت :

ـباتمام قلبم میگویم که محل آن برای من مهم نیست اینجامسئله فرد و خواست فردی مطرح‌نیست، هرجا و در هر نقطه‌ای که عده‌ای کودک روستائی بتوانند با سیر تداومی‌پیشرفت دانش همگام‌شوند، آرزوی قلبی من برای ایجاد این مدرسه برآورده شده است .

تلفن‌جدیددکتر منوچهر تیموریان متخصص بیماریهای کودکان
۸۲۳۴۷۷

آگهی

شهرداری پایتخت در نظردارد طبق مقررات‌قانون نوسازی‌طرح تلاقی خیابان های نادرشاه و عباس آبادرا اجرا نمایدعلیهذا مراتب برای اطلاع عموم آگهی میشود .

شهردار پایتخت

آگهی سرپرستی منابع طبیعی کهکیلویه‌وبویراحمد

در اجرای ماده۵۶ قانون اصلاح قانون حفاظت وبهره برداری از جنگل ها و مراتع کشور محدوده های ذیل :

شماره نام منابع‌ملی‌شده	حدود اربعه	شهرستان	وضعیت ثبتی
۱ـ چاه‌گاه	شمال‌به‌تنك‌اتنا.جنوب جاده لوداب سرفاریاب و لوله گاز.شرق‌جاده جوخانه لوداب .غرب جاده سرفاریاب ، تنگه اسبکی .	بهبهان	پلاك‌ندارد
۲ـ منگلس کوچك	شمال به گود کنگری .جنوب آبریزآب کاشك .شرق برج‌قلعه فتح‌الله .غرب قلعه وحدود خالصه.	بهبهان	پلاك‌ندارد
۳ـ پامله‌چهارراه	شمال تل‌سیاه دره سیرزاد ذینعلی .جنوب آخرجنگل واول‌مراتع غیر مشجر پهنالیلی .شرق آبریزتپه ملادول کنگی. غرب‌قهوه خانه چهار راه‌ولوله‌گاز.	بهبهان	پلاك‌ندارد
۴ـ دره‌بیدچین لوداب	شمال کوه پریان جنگلی ومرتع. جنوب جنگل مراتع کوه‌گورسپید . شرق جنگل مرتع تاوه سیاه .غرب جنگل مرتع پوزه دره‌بید.	بهبهان	پلاك‌ندارد
۵ـحیدر آبادسفلی	شمال جاده ماشینی لوداب به دهنووجوخانه . جنوب زمین‌های‌مزروعی گروکان . شرق زمین های میرزا ابوالحسن وشرکاء. غرب بر دهای رقات‌و زمین های میرزاعنایت‌و شرکاء.	بهبهان	پلاك‌ندارد
۶ـ دلی گنج	شمال گردنه بازرنك و سنگربونه وگردنه سیرك مستقیم بزندبگردنه خفه‌دون . جنوب بوه کلگه و قبرستان که حد فاصل، زمین های زراعتی مارین. شرق آبریز کوه خامی وبردکوه . غرب گردنه دره دیلم بزندبگردنه بازرنك.	دوگنبدان	پلاك‌ندارد
۷ـ کوشك برآفتاب	شمال فاریاب لج کروکی . جنوب زمین های زراعتی دستگرد. شرق‌راهونه ناریاب زمین های زراعتی‌دستگرد . غرب ،زمین های‌زراعتی کلبعلی بخت.	بهبهان	پلاك‌ندارد
۸ـپشت‌پرتمبی	شمال زمین های زراعتی قریه پشت پرسید طاهر .جنوب حدودقریه سمقون .شرق جاده ماشین رو دهدشت تمبی . غرب زمین‌های زراعتی سمقون دهدشت.	بهبهان	پلاك‌ندارد
۹ـ برمامیان ونول	شمال بگردنه آب‌زالو. جنوب آبریز جوجق بزرك حد فاصل‌بامرتع همتکو. شرق‌به تپه آهمووك‌وبردکفی . غرب گردنه بوگندونو حدفاصل بامرتع گنجگان.	دوگنبدان	پلاك‌ندارد
۱۰ـاشکفت	شمال شاه‌شنی راه . جنوب گردنه آب اشکفت. شرق آبریزسه‌گلون . غرب گل‌زردون.	بابامیدان ممسنی	پلاك‌ندارد
۱۱ـ بیلوان	شمال آبریز سلسله کوه های چك‌کنی‌دك وطوف‌پازنی چمبئی .جنوب آبریز سلسله کوه های بیلوان‌و زیربند امیرالمومنین. شرق دره پازنان . غرب به چمن نظامی و وبندشرق.	بهبهان	پلاك‌ندارد
۱۲ـ تنگسی	شمال پورزه‌کوه دایه دختر یارورودخانه تنك شیب تابیله دومنضویه در پوزه کوه سنك سی‌و ساحل رودخانه تنك شیب. شرق انتهای حدشمالی امتداد خط‌الراس تیته‌کوه شك‌لسی تامیله .غربا وجنوبا از انتهای حدشرقی تا ابتدای حد شمالی محدود است بکوه تنك سی‌و کوه دایه دخترماشیب.	بابامیدان	۱۳۱
۱۳ـ چاریگك‌وتنك شیخ	شمال آبریز کوه خائیز. جنوب گردنه قلات‌ورخ‌چل‌دلیه‌پری‌وگل‌زار . شرق گردنه ملاکبنی و تپه آب‌قلگی . غرب کوه سرخ وکل‌ذغالی.	بهبهان	پلاك‌ندارد
۱۴ـ دشتمور	شمال رودخانه خیرآب و دماغه دوك و دنباله کوه آرو . جنوب‌برآفتاب کوه سرخ کوچك بزند به‌چهارمل‌شمس‌عرب . شرق‌خط‌الراس قسمتی از کوه پهن بزندبخط‌کوه آروودیل. غرب به طلایه دامنه‌جنوبی کوه سرخ کوچك.	دوگنبدان	پلاك‌ندارد
۱۵ـ کوه‌کبکان ودهك	شمال خط‌الراس کوه کبگان و کوه دهك. جنوب رودخانه باشت.شرق خط‌الراس کوه تارودخانه زیرآب راله‌کان .غرب به‌جل.	باشت	پلاك شماره ۴۸ قطعه۲ بخش۵
۱۶ـ گچساران	شمال بر آفتاب قلعه های چاه نمره ۱۷ ورودچم یابو . جنوب‌رودخانه زهره .شرق دره پمپ خصوصی ودامنه جنوب نهائی کوه‌بچه قشلاق. غرب پیچهای موتور دوخته و دروازه سابق گچساران.	دوگنبدان	پلاك‌ندارد
۱۷ـ گندلستان	شمال بزند بزمین های زراعت کوشك سربرات‌سرقومانوراله‌جنوب زمین های بایرجمال‌درب دشت‌مازه. شرق بزمین های تخریب شده مراتع گندلستان . غرب زمین های زراعتی کربلائی فرج بزندبه آبریز جاده ماشین تنك هلیگون .	بهبهان	ثبت نرسید
۱۸ـ چال موردبنگشتان	شمال رودخانه لوداب . جنوب به کره سنك سنك‌کوه نور .شرق دره موردبنگشتان . غرب به دره سیاه.	بهبهان	ثبت‌نرسید
۱۹ـ مسیر رودخانه رونه‌وتل سیاه	شمال سرتاسر جاده باشت به شاه بهرام . جنوب حد شرقی‌گردنه مله باشت بزند به آبریز کوه‌خمی بطرف شمال . شرق‌آبریز کوه خمی . غرب حدفاصل قریه کوه سرك.	دوگنبدان	پلاك‌ندارد
۲۰ـ گنجه‌دان	شمال زمین های زراعتی میرزانصرالله جنوب کوه نوردك ومراتع‌نوردك شرق دره بزرك و زمین های میرزانصرالله جهان بین . غرب زمین های زراعتی حیدرآباد بزند به چشمه آب‌لیشتر.	بهبهان	پلاك‌ندارد
۲۱ـ تنك‌ماندان	شمال‌رخ کمزرماندان . جنوب دم تنك ماندان . شرق‌رخ کمرتنك‌نی‌دار . غرب سرتنك تریزك.	بهبهان	پلاك‌ندارد
۲۲ـ مله آب کاسه	شمال چشمه برآفتاب تاچشمه تورسرپرکش دره‌بید . جنوب‌زمین های زراعتی مشجر عزیزخان و باباروزگرد بزند طلایه قریه آب سردون . شرق کوه مراتع جنگل گوراسپید . غرب زمین های زراعتی‌بهرام و اهالی آب کاسه‌بزند به جاده ایل بویر احمد دره‌بید.	بهبهان	پلاك‌ندارد
۲۳ـ آبگندی	شمال آبریز پرشیر و منتهی‌الیه آبریز . جنوب دژسلیمان .شرق آبریز غربی مراتع و گچهای آهنگری . غرب ازپردروازه تا منتهی شود به پل‌له دوآبریزدژ بزرك سلیمان.	دوگنبدان	پلاك‌ندارد
۲۴ـ گودسرخ	شمال پوزه گرومنتهی به سرکمر .جنوب تنك تاوه علی وکفت شماله. شرق دامنه پر سیاه . غرب تنك‌سبرزین. شمالی عروه.	دوگنبدان	پلاك‌ندارد
۲۵ـ بال‌دمه	شمال چال‌کتل بزند به کل‌کناری و کتل پیرزن . جنوب تاوه‌امینی در مستقیم به‌نرآب انجیر . شرق اشکفت‌بال دمه‌گردنه سمور مستقیم اشکفت آقائی و تاوه سیاه و تنك کوسنك غرب کتل‌پیرزن.	بابامیدان ممسنی	پلاك‌ندارد
۲۶ـ پشت نهر بهبهان	شمال جاده اسفالته بهبهان دوگنبدان . جنوب جاده نرم نسیه‌واشکفت اسکندرکوه . شرق به دره پهن جاده گرمز . غرب نهر آبیاری بهبهان .	بهبهان	پلاکهای ۵۱۷۰ و۵۴۳۹ و۵۱۷۱و ۵۱۷۲ و ۵۱۷۳ و ۵۱۷۴ و۵۱۶۸
۲۷ـ مارگون	شمال گرتم‌داری وگرخرمس . جنوب جاده مالرو پستی توت‌چشمه پرو . شرق سلسله جبال چاه ها . غرب دره‌مرتع رنگینك.	بهبهان	پلاك‌ندارد
۲۸ـ پازنان	شمال مراتع بیلوان وبندسرخ. جنوب به بند علمدار و کوه‌های پر. کون‌تابرسدبه کوه پازنان راه مالروی ، محسنی . شرق بندسیکل راه مالروی محسنی . غرب حدود بیلوان رشته کوه های‌بند علمدار.	بهبهان	پلاك‌ندارد
۲۹ـ دلی‌بجك	شمال جنگل و مراتع رخ‌چاه ها . جنوب کوه سربرکش‌جوکان‌و جنگل و مراتع دهارج علیا. شرق قریه دلی رج علیا . غرب راه مالرو ومله جنگل و مراتع دلی‌بجك سربرکش گل‌اسپید.	بهبهان	پلاك‌ندارد
۳۰ـ کلحك	شمال جنگل ومراتع مله سفید ولیرابك . جنوب‌فاریابك وجنگل‌و مراتع و زمین های زراعتی . شرق جنگل‌و مراتع چهل ،دختران و زمین های زراعتی . غرب کرآموز و جنگل و مراتع و زمین های‌زراعتی	بهبهان	ندارد
۳۱ـ میان‌تنگان	شمال سرتنك تلخ آب‌ورخ‌کوه شیخ‌آبیدبزند به تنك زنگبار .جنوب جنگل و مراتع لج گینه‌دان والفلوله گازبزند تخت‌الله‌وردی وبزندآب شیلووچات دشت براق . شرق کمربنیو بزند بگنبیدگان‌ورخ‌کوه کبکیان بزند جنگل و مراتع زنگبار . غرب کوه میان رود از اول رودخانه بزند به رخ‌کوه مستقیم شاه لوله گاز .	بهبهان	ندارد
۳۲ـ آب‌ذهلیك	شمال زمین های زراعتی دره قریه آب‌کرمك . جنوب کوه‌تور. شرق جنگل و مراتع تك‌گاوی وتنك‌بوویری .غرب قبه گهرآب‌زهلیك زمین های زراعتی روی تیله‌ستان.	بهبهان	ندارد
۳۳ـ کوه‌کوه برد سفلی	شمال به دره آبروطوف شیرین . جنوب رخ‌کوه کوه‌برد راه آقابگی.شرق‌به‌درخت‌بلوط ملوف‌شیرین‌وراه آقابیگی.غرب‌به تنك‌خشك کوه برد.	بهبهان	ندارد
۳۴ـ کبرسیز	شمال گچ‌سرگنجه . جنوب تنك پراشکفت شرق کوه‌صحرائی‌دار. غرب کوه دالان.	بابامیدان ممسنی	ندارد
۳۵ـ مراتع آب‌برمکان	شمال بکمره های مراتع روباه کهن جنوب بزمین های‌زراعتی‌قریه ده سوخته شرق بدره ماشك‌کشی . غرب بدره مراتع ماشك کشی.	بهبهان	ندارد
۳۶ـ مراتع زی‌زی	شمال بکمر های تنك پراشکفت . جنوب برودخانه تنك زی‌زی .شرق دره تنك پراشکفت . غرب برخ کرسوآسونه.	بهبهان	ندارد
۳۷ـ مراتع سقاده	شمال زمین های زراعتی قریه مارگون . جنوب مراتع دوبندسقاوه . شرق مراتع درگرآب . غرب دره مرتع یگنك.	بهبهان	ندارد
۳۸ـ مراتع بیرون خر	شمال دوبند جوبریزو شهنیز جنوب گردنه چات و سرکشی دوآب شرق تنك شهنیز و کوه کمربزی . غرب چات قلب کوه‌لالی.	بهبهان	ندارد
۳۹ـ دلی مذاب	شمال گل دوکوهی و شورگاه . جنوب کل‌راه بردل وبوته پهن.شرق دولاب تاکل سیتان . غرب کوه دیمه .	ممسنی	ندارد
۴۰ـ مراتع کلاغ نشین	خط‌الراس کوه‌زرك . جنوب دماغه پوزه سپاهی و جاده‌شیراز ودوگنبدان .شرق گردنه‌الله‌اکبر .غرب خط‌الراس کوه سپاهی کشته‌و اشگفت‌گرم.	دوگنبدان	ندارد
۴۱ـ مرتع شانگان	شمال به جاده باشت چرام. جنوب خط‌الراس کوه خامی.شرق طلایه قریه کلگه امیر شیخی و قریه سول‌ونول . غرب به‌تنك شاه زینعلی‌طلایه قریه کلاغون باسادات.	باشت	ندارد
۴۲ـ مرتع پربالی	شمال جاده بهبهان بدوگنبدان . جنوب جاده دوگنبدان به‌آب‌شیرین وپل کمبل وپل پوکك. شرق جاده شیراز به دوگنبدان.غرب ارتفاعات تپه های پربالی وراه پوکك.	دوگنبدان	پلاك ۲۲قطعه ۲ بخش ۵ بهبهان
۴۳ـ مرتع کوه‌بنگه	شمال دامنه کوه پهن و تنك باشت. جنوب به جاده دوگنبدان‌به بهبهان . شرق جاده چرام به دوگنبدان . غرب به اراضی مزروعی چهاربیشه.	دو گنبدان	پلاکهای ۲۶ و۲۸قطعه‌یك بخش۵بهبهان
۴۴ـ مراتع راهدار	شمال به حدود قراء چهارگلی . جنوب رودخانه مارون . شرق‌محدوداست بکوه سیاه . غرب‌چهار قفاو حدود طایفه عرب دیلی.	بهبهان	ندارد

که برابر تشخیص ونظریه مامورین این سرپرستی مشمول‌بند های ۱ و ۸و۹ و۱۸ ماده یك قانون حفاظت و بهره برداری‌و ماده‌یك قانون ملی شدن جنگل ها و مراتع کشور بجز مستثنیات قانونی مندرج در تبصره ۳ماده یك قانون مزبور ملی اعلام میگردد تاچنانچه‌اشخاصی نسبت به نظریه فوق اعتراضی دارند میتوانند از تاریخ‌نشر این آگهی ظرف مدت یکماه اعتراض خود رابرای هر محدوده بطور جداگانه با ارائه مدارك کتبی بدفتر سرپرستی منابع طبیعی کهکیلویه و بویر احمد در یاسوج تسلیم نمایند تا مورد رسیدگی‌قرار گیرد.

سرپرست منابع طبیعی کهکیلویه و بویراحمد ـ آب‌برین

نیازمندیها
تلفنهای ۳۱۱۲۲۰ـ۳۱۱۲۲۴

تدریس خصوصی

ریاضی طبیعی ادبی زبان امور دانشجوئی دانشگاه تهران ۴۷۰۶۷

انگلیسی شورت‌هند ماشین نویسی توسط بانوی انگلیسی ۴۷۱۴۱

کلیه دروس ریاضی ششم ریاضی تلفن ۷۸۱۷۷۶ ۱ـ۱۰ آ ـ ۱۷۴۷

تدریس زبان انگلیسی توسط فارغ‌التحصیل رشته زبان از امریکا درکلاسهای انفرادی وبطور خصوصی فقط ساعتی ۱۶۰ ریال نشانی‌خیابان بهار کوچه ذالمجد طباطبایی شماره ۲۰ تلفن ۷۵۶۶۰۴ ساعت ۵تا ۸ بعدازظهر تماس حاصل کنید . ۱ـ۵ آ ـ ۸۴۷

ریاضیات فیزیك شیمی دانشجویان فنی ۷۵۴۶۲۴ آ ـ ۲۸۵

شیمی ، فیزیك ، ریاضیات وزبان توسط دانشجویان تلفن ۶۲۹۳۲۲ آ ـ ۲۷۵۷

آگهیهای متفرقه

شرکت نریمیان وارد کننده قطعات ژیان باتخفیف واقعا نمایان ۴۲۲ حشمت الدوله غربی تلفن ۹۵۰۱۱۱

تخم گل فروشی تقوی بهترین گلهاوسموم‌آفات وکودهای شیمیائی‌مقابل مجسمه میدان ارك تلفن ۲۵۹۷۸

دربازکن برقی و تلفنی جنرال تل تضمین واقعی دارد ۲۲۰ تومان لاله‌زار ۱۱۲ جنرال تلفن ۳۱۴۷۹۱ ۲۱۴۸۴۰

اسناد لاوصول خریداریم ۳۵۱۶۱۷

قپان حدادزاده سازنده‌بهترین‌وحساسترین قپان های پرتابل از ۱۵۰ تا ۳۰۰۰ کیلوئی‌وقپانهای ثابت تا ۷۰ تن جهت تعمیرات بوذرجمهری بازار حدادها تلفن ۲۸۰۴۴

حوادث آینده راازصندوق‌پستی ۲۴۴۱ سئوال نمائید . آ ـ ۶۷۶ ۱ـ۱۵

مژده‌بداندگان پیانو کوك دقیق پیانو بادستگاه‌الکترونیك تلفن : ۶۶۱۰۴۷

شماره تلفن هتل پانسیون کلاریست بشماره ۸۲۷۴۸۷ تبدیل گردید

رستورانهای خانوادگی

حاتم ناهار شام پهلوی تلفنهای ۸۹۲۲۸۱ ۸۹۲۲۸۲ و ۸۹۲۲۸۳

اهواز

«اراضی باغات کوی شاه ، کوی گلستان ، کوی زیتون ، کیان پارس و کلیه اراضی واگذاری‌دولت بکارمندان را خریداریم ـ تهران خیابان شاه ساختمان آلومینیوم طبقه ششم دفتر خوزستان پارس تلفن ۶۶۸۴۸۷

ورزش

سیزدهمین دوره مسابقات فوتبال جوانان آسیا در توکیو

اولین دیدار جوانان ایران روز یکشنبه با تایلند خواهد بود

مراسم افتتاح این مسابقات روز شنبه قبل از دیدار ژاپن وچین ملی در استادیوم المپیك شهر توکیو انجام خواهد گردید

دومسابقه دیگر تیم فوتبال جوانان ایران‌دردور مقدماتی، روزسه‌شنبه باکویت وروز پنجشنبه با اندونزی می باشد

بعد از ظهر روز شنبه هفته آینده باانجام دیدار بین‌تیمهای ملی فوتبال جوانان ژاپن وچین ملی در استادیوم المپیك‌شهر توکیو پایتخت‌ژاپن، سیزدهمین دوره مسابقات فوتبال جوانان آسیا با شرکت تیمهای ملی فوتبال شانزده کشور آسیائی آغاز خواهد شد.

در این دوره‌ازمسابقات‌فوتبال جوانان آسیا تیم ملی فوتبال جوانان برمه مدافع عنوان قهرمانی سال پیش میباشد. تیم جوانان برمه که در سال ۱۹۶۸ نیز بار دیگر به تنهائی قهرمان مسابقات شده و پنج بار نیز مشترکا فاتح جام‌گردیده شب گذشته مرکب از هیجده بازیکن و چهار همراه وارد توکیو پایتخت ژاپن گردید.قبل از برمه‌ایها تیمهای ملی‌جوانان ایران، کویت، اسرائیل ومالزی نیز به توکیو آمده و قراراست حداکثر تا پایان روز پنجشنبه سایر تیمها نیز به توکیوبیایند.

مسابقات مقدماتی امسال در چهار گروه چهار تیمی و بطور دوره‌ای انجام خواهد شد که گروه بندی تیمها از این قرار است.

گروه اول ـ برمه، هند ، نپال و فیلیپین
گروه دوم ـژاپن ، چین‌ملی ، مالزی و سنگاپور
گروه سوم ـ کره جنوبی ، ویتنام جنوبی ، هنگ‌کنگ و اسرائیل .
گروه چهارم ـ اندونزی ، ایران ، تایلند و کویت .

برمه که مدافع عنوان‌قهرمانی است و تاکنون بیش از هر کشور دیگری فاتح این‌مسابقات گردیده در گروه اول شانس بزرگ می‌باشد و همچنان‌یکی ازامیدهای بزرگ مسابقات‌برای فتح عنوان قهرمانی است.

برمه‌ایها که در سال ۱۹۶۸ برای اولین بار به تنهائی فاتح جام قهرمانی این مسابقات گردیدند در سال ۱۹۶۹ که بازیها در بانکوک پایتخت‌تایلند انجام گردید بعد از مساوی (۲ـ۲) در فینال‌با جوانان‌تایلند برای پنجمین بار مشترکا‌بمقام قهرمانی این بازیها رسیدند .

رویدادهای گذشته

سال قبل مسابقات در مانیل پایتخت فیلیپین انجام گرفت و برمه علیرغم شکست (۰ـ۱) در مسابقات مقدماتی‌در گروه‌چهارم در برابر اندونزی با شکست (۰ـ۳) و (۰ـ۶) بر چین ملی وویتنام جنوبی‌بمرحله یک‌چهارم نهائی بازیها راه یافت در یک چهارم نهائی (۰ـ۱)بر اسرائیل غلبه کرد و در نیمه نهائی ژاپن را مغلوب نمود و به این‌ترتیب بار دیگر راهی مسابقه فینال شد در حالیکه اندونزی تیم دیگر گروه چهارم نیز بمسابقه نهائی راه یافت برمه با وجود شکست در برابر اندونزی در دور مقدماتی ، در فینال (۰ـ۳) اندونزی رامغلوب نمود وبرای هفتمین بار بمقام قهرمانی این مسابقات دست یافت.

تیم فوتبال جوانان ایران که در گروه چهارم در کنار سه تیم اندونزی، تایلند و کویت جای گرفته است،امسال برای‌سومین بار قدم به این بازیها گذارده است. نخستین بار سال ۱۹۶۹ در بازیهای بانکوک تیم جوانان ما به این مسابقات قدم گذارد که صاحب عنوان سومی‌بازیها شد.

در دور مقدماتی با مالزی ، اندونزی و سیلان در گروه‌اول قرار داشتیم که بترتیب (۰ـ۶) برمالزی و (۲ـ۳) بر اندونزی پیروز شدیم و در برابر سیلان به نتیجه مساوی‌بدون گل‌دست یافتیم.

در یک چهارم نهائی حریف ایران کره جنوبی بود که(۰ـ۲) مغلوب شد. ولی در نیمه نهائی برمه نیز در مسابقه دیگر نیمه نهائی (۰ـ۱) اسرائیل‌راشکست داد قبل ازدیدار برمه وتایلند برای مسابقه فینال ایران و اسرائیل دیدار رده بندی را برگزار کردند.

در دیدار رده بندی بعد از وقت اضافی اسرائیل (۱ـ۲) مغلوب شد و ایران بمقام‌سوم رسید.

ایران را حذف کرد !

برخلاف موفقیت جوانان در سال ۱۹۶۹ ، در مسابقات‌سال پیش در فیلیپین در دور یک چهارم نهائی‌کره جنوبی (۰ـ۱)بر ما پیروزشد، هرچندکه‌دردقیقه ۸۰ مسابقه نیز صاحب یک ضربه پنالتی بودیم که بوسیله علی پروین بهدر رفت !.

امسال در گروه چهارم، هردو تیم تایلند و اندونزی رقبای بزرگ ایران برای فتح گروه هستند، هرچند که کویت‌امسال برای اولین بار قدم به این مسابقات گذارده و تیمی است ناشناخته .

اندونزی تنها تیم پیروز مقابل برمه

اندونزی باوجودیکه در سال ۱۹۶۹ در مسابقات مقدماتی (۲ـ۳) مغلوب ایران گردید ، لیکن سال پیش فینالیست بوده و در عین حال تنها تیمی بود که در سال ۱۹۷۰ یکبار موفق به شکست تیم قهرمان ، برمه گردید.

در دو دوره گذشته جوانان ما یکبار در برابر جوانان‌تایلند قرار گرفته‌اند که در دور نیمه نهائی مسابقات سال ۱۹۶۹ در بانکوک بود. در آن دیدار تایلندیها (۰ـ۱) جوانان ما را مغلوب کردند و دیدار نخستین ایران که‌روز یکشنبه با جوانان تایلند میباشد، درحقیقت‌دیداری است انتقامی برای جوانان ایران .

تیم ملی جوانان بعد از اولین دیدار خود روز یکشنبه با تیم تایلند، روز سه‌شنبه با کویت و روز پنجشنبه با اندونزی مسابقه خواهد داد که پیش بینی میشوددیدار روز پنجشنبه بین ایران و اندونزی دیدار سرنوشت گروه باشد .

در مرحله یک چهارم نهائی مسابقات در صورت کسب عنوان قهرمانی گروه خود با تیم دوم گروه سوم مسابقه خواهیم داشت و در صورت کسب مقام دوم با تیم قهرمان گروه سوم روبرو خواهیم بود.

مسابقات مقدماتی سیزدهمین دوره بازیهای فوتبال جوانان که در استادیوم المپیک توکیو و سه استادیوم دیگریوکوهاما و توکیو انجام میگردد روز پنجشنبه‌هفته‌آینده بپایان‌خواهد رسید و روز شنبه یازدهم اردیبهشت دیدارهای مرحله‌یک چهارم نهائی برگزار خواهد شد. روزدوشنبه‌سیزدهم‌مسابقات نیمه نهائی و روز چهار شنبه پانزدهم مسابقه نهائی و مسابقه رده بندی خواهد بود.

ترکیب تیم اعزامی ایران

تیم ملی فوتبال جوانان‌ایران که بسرپرستی تیمسار مکری رئیس فدراسیون فوتبال کشور دوشنبه شب گذشته راهی‌توکیو شده است مرکب از هیجده بازیکن میباشدو پرویز ابوطالب مربی این تیم است. عبدالرضا موزون رئیس کمیته داوران فدراسیون فوتبال بعنوان داور در این مسابقات نیز حضور دارد. هیجده‌بازیکن اعزامی از این قرارند :

بهرام مودت از قصر یخ و منصور رشیدی از دیهیم (دروازه‌بان) ـ حسن نایب‌آقا از گارد، حسین جعفری از دیهیم، احمد آزادان ازراه‌آهن جهانگیر فتاحی از برق مسعود مژدهی از تاج ، مهدی ویسی از خوزستان ، عباس رجبیه ـ فرد از بانک ملی ، اسماعیل رحیمپور از پرسپولیس ،مهدی اصغری از دیهیم ، جوادالله ـ وردی از پاس ، جعفر قلیان‌از راه آهن، علیرضا حاج قاسم‌از تاج، نصرالله عبدالهی ازتاج، فریدون لقمان از خوزستان ، غلام کیانپور از خوزستان و فرهاد آذری از بانک ملی .

تیم ملی جوانان ایران ضمن سه پیروزی درخشان در دور مقدماتی در صدر گروه خود قرار گرفت، این آغاز دیدار ایران و ژاپن میباشد که مهدی‌لواسانی کاپیتن تیم ملی جوانان ایران نگران چرخش سکه برای تعیین زمین میباشد.

خبرهای کوتاه‌ورزشی

ناامیدی ژاپنی ها برای بلیط‌فروشی بازیهای المپیك زمستانی

مقامات کمیته ملی المپیك ژاپن اعلام کردند تاکنون فقط سی و چهار درصد از بلیط های مربوط به بازیهای المپیك زمستانی سال ۱۹۷۲ به فروش رفته است . گفته میشود بجز تعدادبلیطهای فروخته شده مربوط به‌مسابقات اسکی نمایشی و اسکی با پرش از ارتفاع ۷۰ متر،آمار مربوط به بلیط فروشی سایر مسابقات کاملا نومید کننده است . قرار است بازیهای المپیك زمستانی سال ۱۹۷۲ در بهمن ماه سال جاری در شهر ساپورو در ژاپن برگزار شود .

سفر متقابل پینك‌پنگیستهای چین کمونیست به آمریکا

آقای گراهام استین‌هوون رئیس فدراسیون پینك‌پنك امریکا اعلام کرد بزودی قهرمانان تیم ملی پینك پنك چین کمونیست نیز برای انجام مسابقاتی به امریکاسفر خواهند کرد . سفر قهرمانان چینی به امریکا پاسخ‌سفر قهرمانان امریکائی به چین کمونیست می باشد .

باوجود اعلام این خبر تاریخ دقیق سفر چینی ها به امریکا اعلام نگردید .

امشب پنج دیدار از جمع مسابقات جام ملتهای اروپا انجام میشود

امشب در کادر مسابقات مقدماتی فوتبال جام ملت های اروپا پنج دیدار مختلف انجام خواهد شد .پراهمیت‌ترین مسابقه از جمع این پنج بازی در استادیوم «لوز» شهر لیسبن پایتخت پرتقال بین‌تیم های ملی فوتبال‌پرتقال واسکاتلند خواهد بود . اسکاتلند و پرتقال که هردو در کنار بلژیك و دانمارك در گروه پنجم قرار دارند برای بدست آوردن شانس تازه‌ای جهت فتح گروه خود نیازبه پیروزی در این دیدار دارند . چون بلژیك که تاکنون سه بازی در خانه خود انجام داده ، در هر سه مسابقه به پیروزی رسیده و بر هر دو تیم اسکاتلند و پرتقال نیز پیروز شده است .

دیدار پراهمیت دیگر در استادیوم ویمبلی لندن‌بین انگلستان و یونان خواهد بود .این نخستین دیدار دوتیم انگلستان و یونان در طول تاریخ فوتبال دو کشور است. در برابر انگلیس که از جمع یاران خود در جام جهانی مکزیك تنها هفت تن را به خدمت دارد ، یونان بدون بازیکنان تیم بزرك باشگاهی خود پاناتینایکوس به لندن آمده است .

در کنار یونان وانگلستان در گروه سوم ، سویس ومالت هم قرار دارند که امشب این دو تیم نیز درسویس مسابقه برگشت خود را انجام خواهند داد .

مسابقه رفت آنها ۱ـ۲ به سود سویس بوده است. از گروه‌اول نیز ولز در خانه خود تیم ملی‌چکسلواکی را دیدار خواهد کرد و در بلفاست ، ایرلند شمالی باتیم قبرس مسابقه خواهد داد . بهترین توپچی های ایرلنداز جمله جورج‌بست و درك‌دوگان در این مسابقه در خدمت تیم ملی فوتبال کشور خود خواهند بود .

آرسنال پیشاهنك فوتبال باشگاههای انگلیس

شب گذشته تیم فوتبال باشگاه آرسنال انگلستان دیدار عقب افتاده خود را با تیم بورنلی انجام‌داد و با تنها گل چارلی جورج ۱ـ۰ این تیم را مغلوب کرد . تنها گل بازی در دقیقه ۲۷ بدست‌آمدو ۴۷۴۸۴ تن تماشاگر در استادیوم هایبوری لندن شاهد این مسابقه بودند. با این پیروزی اکنون آرسنال با ۳۸ مسابقه صاحب ۶۰ امتیاز است و در صدر جدول قراردارد. لیکن لیدز رقیب بزرك آرسنال برای فتح جام باوجود دو امتیاز کمترویك بازی بیشتر امید فراوان به شکست آرسنال در مسابقه روزدوشنبه خود بااین تیم دارد . مسابقه آرسنال و لیدز که دیدار عقب افتاده این دو تیم است روز دوشنبه در استادیوم الاندرود در لیدز انجام خواهد شد .

آلمان شرقی و چین کمونیست در مسابقات جهانی ژیمناستیك

در توسکون واقع در ایالت آریزونای امریکا ،رئیس فدراسیون ژیمناستیك امریکا اعلام کرد برای شرکت‌در مسابقات ژیمناستیك قهرمانی جهان که از روز شنبه۱۵ خرداد در شهر میامی امریکا آغاز خواهد شد، از تیم های ملی چین کمونیست وآلمان شرقی نیز دعوت شده است .

شانس شرکت قهرمانان آفریقای جنوبی دربازیهای المپیك

کمیته ملی المپیك کشور نژاد پرست آفریقای جنوبی در استانه بازیهای المپیك سال ۱۹۷۲ مونیخ ، سرانجام تسلیم نظر کمیته بین المللی المپیك شدو پذیرفت که ورزشکاران سیاه پوست این کشور نیز حق شرکت در مسابقات را دارند .

با اعلام این مطلب که بوسیله رودلف اوپرمان‌رئیس کمیته ملی المپیك آفریقای جنوبی به خبرنگاران گفته شد ، پیش بینی میشود بزودی کمیته ملی المپیك نیز باشرکت قهرمانان آفریقای جنوبی در بازیهای المپیك موافقت کند .

قابل توجه کشاورزان
خرمن کوبهای **اشتاد میتسوبیشی** باسابقه چندین ساله در ایران
برای خرمن کردن گندم ـ جو ـ برنج ـ لوبیا و غیره

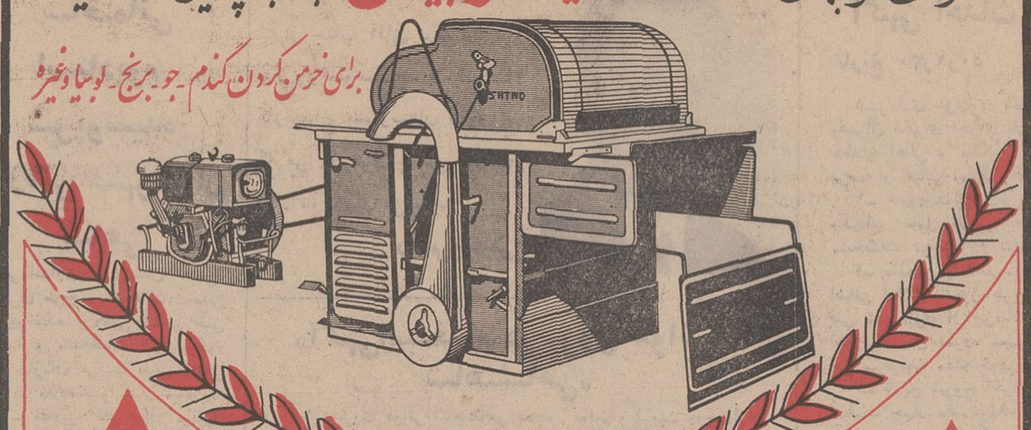

خرمن کوب **اشتاد میتسوبیشی** بهترین وسیله برای کشاورزان که کاه خرد شده یکدست جهت علوفه لازم دارند.
زیرا در آن واحد دانه را از ساقه جدا نموده از لوله حمالت درکمبه ریخته وساقه را تبدیل به کاه یکدست تمیز میکند .
امسال مدل بزرگتر با موتور قویتر که در نتیجه بازدهی آن بمیزان بیشتر است بر مدلهای قبل اضافه گردیده .
ازنحاظ قیمت مناسب با بودجه هر کشاورز ایرانی میباشد ولوازم یدک بحد کافی موجود است .
شرکت سهامی صنایع تولیدی اشتاد ایران سازنده ماشین آلات کشاورزی
تهران ـ خیابان وصال شیرازی ـ ساختمان اشتاد تلفن ۶۶۶۹۹۷ ـ ۶۶۶۹۹۰

آگهی استخدام

یک شرکت وابسته بدولت در نظر دارد تعدادی لیسانسیه ریاضی و حسابداری را که دارای شرایط زیر باشند استخدام نماید .

۱ـ تابعیت دولت شاهنشاهی ایران .
۲ـ انجام خدمت زیر پرچم یا داشتن معافیت دائم غیرپزشکی
۳ـ آشنائی کامل بزبان انگلیسی
۴ـ حداکثر سن سی سال
۵ـ داشتن صحت مزاج

داوطلبان میتوانند فرم زیر را تکمیل نموده و حداکثر تا تاریخ ۱۳۵۰ر۲ر۱۵ بصندوق پستی شماره ۳۴۳۷ تهران ارسال دارند .

نام و نام خانوادگی
تاریخ و محل تولد
وضع خدمت زیرپرچم
نام دانشکده تلفن
نشانی کامل

م‌الف ۱۱۳۴
آ ـ ۵۵۹۴ ۱ـ۳

اطلاعیه

شرکت سهامی بیمه‌ایران بدینوسیله تغییر شماره‌های تلفن قسمت بیمه اتومبیل وشخص ثالث(خیابان ایرانشهر) را باطلاع میرساند :

تلفنخانه : ۸۲۷۱۰۳ ـ ۸۲۷۱۰۴ ـ ۸۲۷۱۰۵
تلفن مستقیم اداره کل خسارت: ۸۲۷۱۰۶
تلفن مستقیم معاون مدیرعامل درقسمت بیمه اتومبیل و شخص ثالث ۸۲۷۱۰۷
۱ـ۳ آ ـ ۳۴۷۴

شرکت سهامی شیشه قزوین (عام)

دعوت مجمع عمومی فوق‌العاده شرکت سهامی شیشه قزوین (عام)

هیئت‌مدیره‌شرکت‌سهامی‌شیشه قزوین‌بدینوسیله از کلیه سهامداران محترم دعوت میشود که خود یا وکیل تام الاختیار آنها با در دست داشتن برگ سهام خود برای شرکت درمجمع عمومی‌فوق‌العاده در ساعت ۱۱ صبح دوشنبه ۲۷ اردیبهشت ماه ۱۳۵۰ در دفتر شرکت واقع در خیابان سنائی ـ نبش‌خیابان شاهین‌شماره ۲۶ حضوربهمرسانند.

دستور جلسه :

تغییر بعضی از مواد اساسنامهٔ شرکت .

هیئت مدیره شرکت سهامی شیشه قزوین(عام)

شرکت‌سهامی‌شیشه‌قزوین(عام)

دعوت مجمع عمومی عادی سالانه شرکت‌سهامی شیشه قزوین (عام)

هیئت مدیره شرکت بدینوسیله از کلیه سهام‌داران‌محترم‌دعوت مینماید که‌خودیاوکیل‌تام‌الاختیار آنها با در دست داشتن برگه سهام خود برای شرکت در مجمع عمومی عادی سالانه در ساعت ۹ صبح روز دوشنبه ۲۷ اردیبهشت ماه ۱۳۵۰ در دفتر شرکت واقع در خیابان سنائی ـ نبش خیابان شاهین شماره ۲۶ حضور بهمرسانند .

دستور جلسه

۱ـ رسیدگی به ترازنامه شرکت وحساب سود و زیان و نحوهٔ تقسیم سود شرکت .
۲ـ انتخاب حسابرس اصلی وحسابرس علی‌البدل شرکت .
۳ـ رسیدگی بسایرامورشرکت‌حسب‌گزارش‌هیئت مدیره و مدیر عامل و اخذ تصمیم مقتضی درمورد گزارش های‌مزبور وسایر امور جاری شرکت .

هیات مدیره شرکت سهامی‌شیشه قزوین (عام)

آگهی تشکیل شرکت

صندوق توسعه کشاورزی ایران در نظردارد با مشارکت‌سرمایه گذاران خصوصی شرکتی برای ایجاد کشتارگاه مرغ وسردخانه نگهداری گوشت مرغ و تخم مرغ در تهران تشکیل دهد.

سرمایه شرکت نود میلیون ریال خواهد بود که چهل درصد آن نقدا وبقیه باید ظرف ششماه پرداخت گردد.

چهل درصد ازسهام شرکت برای موسسات مرغداری در نظر گرفته شده‌است .آن‌عده از مرغداران که مایل به مشارکت و سرمایه گذاری در شرکت مزبور میباشند میتوانند برای کسب اطلاعات بیشتر به‌صندوق‌توسعه کشاورزی ایران‌مراجعه وحداکثر تا ۲۰ اردیبهشت ماه ۱۳۵۰ میزان مشارکت خود را کتبا اعلام نمایند.

آ ـ ۲۵۹۱ صندوق توسعه کشاورزی ایران

اطلاعیه

شهرداری شاهی

باستناد تبصره یك از ماده ۱۶ قانون‌نوسازی و عمران‌شهری بدینوسیله شروع عملیات نقشه کشی و شهری املاك واراضی و مستحدثات مسیر دو طرف خیابان هنر ساری را که از محور خیابان بعمق ۱۵ متر میباشد باطلاع‌عموم میرساند.

سرپرست شهرداری شاهی ـ منشی

آگهی

هفت برگ دستور پرداخت اصلاحات ارضی‌از شماره۸۵۱۴ الی ۸۵۲۰ سری ث‌ر۱ هریك به مبلغ۸۰۰۰ریال ازسررسید ۲۴ر۱ر۵۰ الی ۲۴ـ۱ـ۵۶مربوط به قریه اغ‌بلاغ علیا از محال سکمن آباد خوی بنام آقای فیروزحیدرزاده دارنده‌شناسنامه شماره ۴۲۳۰ صادره از تبریز بنا به اظهار ذینفع در تهران مفقود گردیده است ، معهذا هرگاه کسانی خود را در این مورد ذینفع می دانند از تاریخ انتشار آگهی ظرف ده روز در یکی از ساعات اداری به بانك تعاون کشاورزی ایران ـشعبه مرکزی مراجعه‌نمایند . چنانچه دراین مدت ادعائی نسبت به دستور پرداخت های فوق الذکر به بانك نرسد نسبت به صدور المثنی به نفع آقای فیروزحیدر زاده اقدام خواهد شد .

بانك تعاون کشاورزی ایران
شعبه مرکزی

برای کسب اطلاعات بیشتر به‌نشانی زیر مراجعه فرمائید تهران صندوق پستی شماره ۱۸۵۲ تلفن ۸۲۳۵۳۲

شرکت سهامی لوله‌و ماشین‌سازی ایران

اموال‌مستعمل‌زیرین را از طریق مزایده بفروش می‌رساند .

۱ـ دستگاه موتور ژنراتور جوشکاری ۳ دستگاه
۲ـ ماشین مته ۱ دستگاه

داوطلبین خرید میتوانند برای کسب اطلاعات بیشتر با تلفنهای ۷۸۱۴۴۱ و ۷۸۱۴۴۲ تماس بگیرند .

دنیای‌ورزش یکشنبه‌منتشر میشود

شنبه این هفته مصادف با رحلت، پیشوای بزرك اسلام حضرت محمدبن عبدالله (ص) و شهادت امام حسن مجتبی (ع) میباشد وبه احترام این‌رور مجله «دنیای‌ورزش» یکشنبه انتشار خواهدیافت.

تشویق اعلیحضرت همایونی از تجاری که سندیکای تجاری تشکیل داده‌اند

یاسائی — تیمورتاش — حاجی‌امین‌الضرب

سی نفراز محترمین تجار که درسندیکای تجارتی شرکت کرده‌اند تا برای صادرات مملکت‌ترتیب خاص‌ومفیدی بدهند در عمارت دربار سلطنتی برای ملاقات آقای‌تیمورتاش‌وزیر دربار حضور یافتندوجلسه‌ای درعمارت دربار تشکیل شد، ولی قبل‌از انعقاد جلسه‌اعلیحضرت همایونی دراجتماع تجار تشریف‌فرما گردیده اظهار خوشوقتی فرمودند از اینکه آقایان تجاربفکر اصلاح‌محصول صادراتی مملکت افتاده‌و برای تشکیل شرکت صادرات ایران‌اقدام می نمایند ،آقایان تجار را مورد ملاطفت‌و عواطف‌خویش قرار داده پس‌از اندك توقف‌و عرض امتنانی که‌ازطرف‌تجار نسبت به‌این مراحم ملوکانه بعمل آمد مراجعت فرمودند .

سپس جلسه تجار درحضور آقای تیمورتاش وباحضور آقای‌یاسائی رئیس کل‌تجارت تشکیل گردید ومذاکرات مفصلی دراطراف بهبود وضع صادرات مملکت صورت گرفت ودر خاتمه مقررشد جلسه دیگری برای تکمیل مذاکرات درمنزل آقای حاج‌امین‌الضرب انعقاد یابد وعده دیگری از تجار رانیزدعوت کنند.

چهل سال قبل در همین روز

مقدمات پذیرائی از تاگور

افشار

علاوه بر محلی که برای توقف دکتر تاگور فیلسوف هندی تهیه شده از طرف وزارت معارف نیز برای پذیرائی دکتر رابیندرنات تاگور و همراهان ایشان اقداماتی بعمل آمده که پذیرائی کاملی که در خور شاعر بزرك هندی است بعمل آید و استقبالی در خارج طهران از ایشان‌خواهدشد ضمناً آقای اسدی عضو دارالترجمه وزارت خارجه برای مترجمی ایشان تعیین‌شده‌است.

محل جدید انجمن ادبی

انجمن ادبی ایران محل خودرا تغییر داده بعمارت و باغ معروف نیرالدوله در خیابان دوشان‌تپه نقل مکان نموده است . انجمن ادبی ایران در مدت اقامت دکتر تاگور و همراهان ایشان در پایتخت از ایشان دعوت خواهد نمود که در جلسه انجمن ادبی ایران حضور پیدا کنند و اینك مشغول تهیه مقدمات این کار هستند.

اعانه کمپانی نفت جنوب

کمپانی نفت‌ایران و انگلیس اعانه معمول سالیانه خود را بمبلغ ۷۵هزار ریال (هفت هزار و پانصد تومان)برای جمعیت شیر وخورشید سرخ ایران جهت مصارف خیریه ارسال داشته است .

در مسجد آقاشیخ عبدالنبی

مجلس ختم مرحوم وکیل‌السلطنه اتابکی مقارن ظهر در مسجد مرحوم آقا شیخ عبدالنبی برچیده شد. در مجلس ختم جمعی از رجال و اعیان و وزراء ورئیس‌الوزراء های سابق حضور یافتندو آقای حاج مخبرالسلطنه‌هدایت رئیس‌الوزراء ختم را برچیدند .

راجعت افشار وزیر طرق

آقای میرزا رضاخان‌افشار وزیرطرق در مسافرت خود بشمال عملیات مهندسین راه آهن را که ازعلی‌آباد رو به‌سرخه‌کلامشغول هستند ،همچنین امور مربوط بطرق‌مازندران واداره بهره‌برداری‌راه آن را سرکشی نموده و از آنجا به گیلان عزیمت نموده در بندر پهلوی امور اداره بندر را سرکشی نموده سپس بطهران مراجعت نمود.

شهداد بجای خبیص

از وزارت پست و تلگراف بکلیه ادارات پست وتلگراف‌ایالات وولایات متحدالمآل ذیل صادر گردید :

«حسب‌الامر جهان‌مطاع‌مبارك‌ملوکانه مقرر است بلوك و قصبه‌خبیص کرمان از این تاریخ (شهداد) نامیده شود ، مفاد آنرا در نظر بگیرید و به نقاط تابعه نیز اطلاع دهید . »

تدریس قانون پستی

سپهری

آقای ابراهیم خلیل خان سپهری از طرف مقام وزارت پست و تلگراف مامور تعلیم و تدریس قوانین پستی در مدرسه فنی پست و تلگراف گردید .

مالکین‌ورانندگان‌وسایط‌نقلیه

بعموم مالکین و رانندگان وسایط نقلیه اعم از موتوردار و بدون موتور شخصی‌و کرایه اخطار میشود که‌در تجدید پلاك حق‌الثبت‌هذه‌السنه ۱۳۱۱ تسریع و تا قبل از ۱۵اردی‌بهشت ماه وسایط نقلیه خودرابرای نصب پلاك بسرویس حق‌الثبت ارسال نمایند . پس‌از انقضای مدت مزبور از کلیه وسایط نقلیه که فاقد پلاك هذه‌السنه باشند در عبور جلوگیری بعمل‌خواهد آمد. رئیس اداره کل‌مالیات‌طهران‌ـ وارسته .

کنسرت استوار

صبا

درسالن مجلل سینما پالاس شب پنجشنبه ۱۵ اردیبهشت مطابق ۲۸ ذی‌حجه ساعت ۸ بعد از ظهر باشتراك خانم ملوك خانم‌ضرابی کاشانی ، آقای ابوالحسن خان صبا (ویلن)بالت‌بی نظیر بیرق ایران در یك پرده ورقص شرقی عده‌ای از دختران‌تحت نظر و تعلیمات آرتیست معروف و محبوب اپرای‌مسکو ـ وگمدی‌شیرین (بوسه گرانیها) تحت رژیسوری‌مسیو هایك کاراکاش .

خیابان باب‌همایون

کوچه ستون‌سنگی یك حیاط‌نوساز دارای ٤ اطاق‌فوقانی وتحتانی وگالری و آشپزخانه و حوض وآب‌انباراجاره واگذار میشود . طالبین در خیابان‌فوق بدکان میرزافتح‌الله عطار مراجعه نمایند . میزان مال‌الاجاره در حدود سی تومان‌است .

(نقل‌ازاطلاعات ۴اردیبهشت ماه۱۳۱۱)

تله !

از : فتحعلی تاجبخش

یکماه از شروع فعالیت های شرکت«واو» می گذشت که مدیر عامل متوجه شد هشتاد درصد بارمندان را دختر خانمهای ۲۵ تا ۳۰ساله وبدون شوهر تشکیل می ـ دهند .

این موضوع‌فی ذاته‌چندان پراهمیت نبود ، ولی مدیر عامل از ترس عیال مربوطه ـیعنی مالك اصلی شرکت‌ـ بی‌درنگ دستور داد به این موضوع‌رسیدگی کنندونتیجه رابگزارش دهند .

رئیس کارگزینی آقای بسیار خوش قلبی بود ، ولی در مقابل خانمها وبخصوص دوشیزگان خیلی زود اختیار از کف میداد و خوب، روشن است که چرا بایستی هشتاد درصدکارمندان شرکت«واو» را خانم ها تشکیل دهند .

وقتی رئیس بارگزینی‌وارد اطاق شد مدیر عامل داشت یك مجله سکسی را که به تازگی ازسوندپرایش رسیده بود مطالعه می‌کرد و به‌مجرد اینکه چشمش به رئیس کارگزینی افتاد با عجله‌مجله را گذاشت داخل کشوی‌میز سرفه‌ای کرد و خشك‌ومقطع گفت :

ـ بفرمائید !

رئیس کارگزینی نشست‌و چشمانش را بدهان غنچه‌مانند مدیر عامل دوخت :

ـ ببینید اقای «کیتی پرست» من امروز متوجه این قضیه شدم . واقعا مسخره است هشتاد درصد از کارمندان‌ما دختران‌بی‌شوهرند.چطورچنین چیزی ممکن است ؟ افتضاح است ..

رئیس کارگزینی‌روی صندلی جابجا شد، دستی روی‌دست مالید و گفت :

ـعرض کنم حضورتان‌که قصد خاصی در بین نبوده‌و تازه این موضوع در جاهای دیگر هم سابقه دارد. میدانید قربان ، اول کار ما فقط خانم «میم» را استخدام کرده‌بودیم بعد به سفارش ایشان خانم «لام» به استخدام شرکت درآمد و بهمین ترتیب خانم های «سین»و«شین»و «دال»...

مدیر عامل پرخاش کرد:

ـکافی است اقای کیتی پرست ، خودم‌اسامی این‌خانم هارا بهتر می دانم ، ولی این که چاره کار نمی شود، باید فکری کرد .

و زیر لبی پیش خودش زمزمه کرد :«احدا» چه‌میشد که ما را از لذت مجردبودن بهره‌مند میساختی !

کفتگو حدود یکساعت به طول انجامید و در خاتمه تصمیم گرفته شد که برای سیدگی به آن موضوع‌خطیر جلسه جداگانه‌ای با حضور رئیس کارگزینی ، رئیس بخش خدمات و خانم «میم» که بسابس روانشناسی‌داشت ولی در قسمت بایگانی اسناد باطله کار می کرد تشکیل شود .

فردای آنروز جلسه مورد نظر تشکیل شد . در ابتدا آقای «کیتی پرست » رئیس کارگزینی شمه‌ای راجع‌به لیاقت و کفایت خانم های کارمند بیان داشت که با لبخند ملیح خانم «میم»روبرو شد وسپس به خواص‌تشکیل خانواده اشاره کرد و معایب بی‌شوهری را تلویحا بازگو نمود و بعد از آن با گفتن یك «جوك» دست اول باصل مطلب پرداخت و این بار با چشم غره وحشتناك خانم«میم» مواجه شد .

بهر حال ، بحث تا پاسی از نیمه شب ادامه یافت تا اینکه تقریبا به نتیجه رسید وگزارش امر را حضور آقای مدیر عامل تقدیم کردند .

بد فکری نبود مدیر عامل زبان را چند بار بروی لب‌ها چرخاند ،بعد دستی به سبیل های جوگندمی‌اش کشید و زیر گزارش با خودکارقرمز رنك نوشت :

«باتهیه مقدمات ضروری فورا اقدام نمائید ، ضمنا اموزش های‌لازم‌نیز فراموش نشود »

کلیه نیروهای انسانی‌موجود در شرکت بسیج‌شد، اولین کاری که کردند چاپ یك آگهی دو سطری در روزنامه بود به این مضمون :

« بیك خانم ده چندین‌بار ازدواج کرده ودر حال‌حاضر نیز شوهر داشته باشد برای کار تمام وقت با حقوق مکفی ماهی شش هزارو پانصدریال نیازمندیم .»

دو سه خانم واجد شرایط مراجعه کردند که یکی از آنها بانظر آقای «کیتی ـ پرست» انتخاب شدو قرار گذاشتند از فردای آنروزبعد از تمام‌شدن‌وقت‌اداری کلاس «آئین شوهر یابی» در تالار کنفرانس تشکیل شود.

بخشنامه‌ای صادر کردند و در آن نوشتند که‌دوشیزه خانم های کارمند لازم است از این موقعیت استفاده‌کنند. دوشیزه خانمها هم مشتاقانه پذیرفتند و کلاس تشکیل شد .

نمی دانید کلاس چه‌شور وحالی پیدا می‌کرد ، خانم پرتجربه با ذکر مثال های لازم دوشیزگان کارمند را راهنمائی و ارشادمی کرد و آقای گیتی‌پرست هم‌گاه‌گاه به‌عنوان‌سر نشی ،درگوشه‌ای می‌نشست وتلمذ می کرد .

در حالی که‌زمینه آموزشی فراهم میشد ، سایر فعالیت‌ها نیز آغاز گشت . خطاطی حاضر کردند و اسم و فامیل دوشیزگان کارمند را باذکر مشخصات روی صفحه کاغذ بزرگی نوشتندو ضمنا میزان حقوق دریافتی هریك را با خط درشت و به رنك سرخ ارغوانی زیر نام آنها اضافه کردند و آقای مدیر عامل دستور داد آنرا در مدخل «هال»وروی دیوارنصبکنند.

بدوشیزگان تذکر داده شد که کمی بیشتر به سرو وضع خود برسند ، روز ها جلوی آئینه تمرین لبخند بکنند ، از عطریات لطیف غافل نباشند .

اطلاعیه‌ای نیز منتشر شد دایر بر این که اگر هریك از ارباب رجوع مبادرت به ازدواج با یکی‌از دوشیزگان کارمند بکند امتیازات ذیل برای او در نظر گرفته می‌شود :

۱ـ جواب نامه‌اش به‌جای آنکه بعد از یك هفته داده شود روز دوم در اختیارش گذاشته میشود .

۲ـ در خرید هایش از شرکت بیست درصد تخفیف مخصوص منظور میشود .

۳ـ یك تخته پتوی خاکی رنك به عنوان هدیه از طرف شرکت به عروس و داماد تقدیم خواهد شد .

٤ـ بلافاصله‌بعد از اجرای مراسم عقد به حقوق عروس خانم دو هزار ریال اضافه‌می گردد .

وآخرین امتیاز وسوسه‌ـ انگیز آنکه :

هوسائل یکهفته‌پذیرائی از عروس و داماد در یکی‌از شهر های شمالی از طرف شرکت «واو» پرداخت می‌ـ شود .

آقای«گیتی پرست»گفت:

جوانان سرودست خواهند شکست . محشری برپا می شود ،قربان !

معهذا یکروز گذشت ، خبری نشد .. دو روزگذشت باز هم ...

***

و حالا یکماه از شروع‌این فعالیت گذشته است ولی هیچکدام از دوشیزگان‌موفق به «شکار» نشده‌اند معهذا آقای «گیتی پرست» به‌کمك خانم پرتجربه در امورشوهر یابی هنوز هم دست ازفعالیت برنداشته‌اند و هر روز یك پروژه جدیدتقدیم مدیرعامل می کنند ، چه سود که هیچکدام موثرواقع نمی شود و آقای مدیر عامل از ترس خانم نه خواب دارد ، نه خوراك .

برای مبارزه با گرانفروشی قصابان ،در اراك کشتار آزادشد

ـهم دردسرش کمتره ، هم سالمتره. . .

اطلاعات مردم

نیازمندیها

تلفنهای ۳۱۱۲۲۰ـ۳۱۱۲۲۴

آگهی تلفنی در صفحه نیازمندیها با تلفن ۳۱۱۲۳۱ پذیرفته میشود

اثاثیه

خرید

بازرگانی کیهان
تلفن ۸۲۳۷۷۶
خریدار نقدی همه رقم فرش کهنه و نو جهت صادرات روزولت میدان ۲۵ شهریور

فرش طوسی ۷۵۹۰۲۹
فرشهای کهنه‌ونوسنگین قیمت شما را جهت صادرات از سایرین بهتر خریداری مینماید .

فروشگاه مشرق ۴۹۳۲۷
خریدار قالی و قالیچه نو وکهنه و لوازم منزل ، یخچال نفتی و ویترینی وعتیقه

ایران کالا ۷۵۳۳۰۶
فرشهای کهنه‌ونوسنگین قیمت جهت صادرات با عالیترین قیمت در اسرع وقت درخدمت‌شماحاضر ونقدا خریداریم .
۱ـ۲۶ آ ـ ۵۷۹

فروشگاه آستارا ۶۶۶۴۰۲۱
خریدار یخچال برقی و نفتی نلویزیون کولرفرش وکلیه لوازم منزل بقیمت عادلانه شاه ۴راه پیروز

نمایشگاه فرش گلشن ۶۳۱۴۲۱
همه نوع فرش های کهنه خریداریم و همه رقم فرش نو موجود میباشد فروشهای کهنه با نو معاوضه میشود خیابان پهلوی بالاتر ایستگاه بیمه‌جنب بانك ملی یوسف‌آباد

فروشگاه اسیا ۶۶۲۸۳۲
خریدار یخچال تلویزیون فرش وسایر لوازم منزل بقیمت عادلانه خیابان‌شاه

فروشگاه ایران فرش
تلفن ۷۷۴۹۷۲
کلیه لوازم شما بهر مبلغ باشد بیشتر از سایرین‌نقد خریداریم

فروشگاه فرش تهران‌کالا
خریدار انواع قالیهای نو و کهنه و لوازم منزل ۶۶۹۲۲۶

خواجه نصیر ۷۵۲۶۹۰
بهترین خریدار و معاوضه فرش کهنه‌و نو جهت صادرات
آ ـ ۱۰۲۳۸

فروشگاه فرش فروردین
خریدار فرش کهنه و نو تلفن ۶۶۱۶۵۵ و ۴۳۰۸۵

فروشگاه آرمان تلفن ۶۶۹۶۲۴
خریدار یخچال برقی و نفتی و تلویزیون و قالی و قالیچه

فروشگاه بحساری تلفن ۷۵۹۳۲۹
بهترین خریدار کلیه لوازم منزل

خریدار فوری یخچال های نفتی تلفن ۴۹۳۹۳

فروشگاه امیر یال تلفن ۶۶۱۱۳۶
خریدار یخچال برقی و نفتی تلویزیون آجاق گاز و سایر لوازم منزل را بقیمت عادلانه خریداریم .
۱ـ۲۶ آ ـ ۷۰۹

فروشگاه فرش شایان
تلفن ۶۶۲۳۸۱ بهترین خریدار فرش لوازم منزل

فروش دست اول

رنگهای انگلیسی ساختمانی
بقیمت ایرانی حتی ارزانتر در رنگهای جورفقط یکجا بفروش میرسد از ۴ تا ۵ تلفن ۸۹۲۲۳۷
۱ـ۵ آ ـ ۲۳۹۷

OSTAD
کارخانه صنعتی استاد
با یک دنیا تجربه
سازنده مدرن ترین لوازم وفنری صندوق نسوز با قیمت استثنائی
مدل ۱۵۰ کیلوئی ۲۵۰۰ ریال
مدل ۲۵۰ کیلوئی ۳۵۰۰ ریال
مدل ۳۵۰ کیلوئی ۴۵۰۰ ریال
مدل ۴۵۰ کیلوئی ۶۵۰۰ ریال
مدل ۵۵۰ کیلوئی ۷۵۰۰ ریال
نمایشگاه و دفتر مرکزی: خیابان فردوسی شماره ۷۷ ـ تلفن ۳۱۲۸۹۵ و ۳۱۱۹۹۵

اطلاعیه فروشگاه پیمان

تلویزیون ، یخچال ، چراغ گاز را باماهی صد تومان تهیه فرمائید نازی‌آباد خیابان چمن ۵۱۳۵۹
۱ـ۱۵ آ ـ ۶۸۰

فروش دست دوم

تعدادی البسه زنانه‌نوودست دوم تلویزیون گراندیك ـ رادیوگرام لباس‌شوئی وغیره بفروش میرسددوزهای‌پنجشنبه ۲ و جمعه ۳ اردیبهشت خیابان نامجو شمال امجدیه کوچه کیوان شماره ۷ بروند .
۱ـ۲ آ ـ ۷۶۴

کرایه

کرایه هر نوع ماشین تحریر بنگاه فنی ناصر تلفن ۸۲۶۲۰۵ دروازه‌دولت مقابل صعدی .

مبل و دکوراسیون

پرده دوزی ارجمند ۳۱۷۳۷۰

پیراهن مبل : ۳۱۹۵۰۵
تعویض پارچه مبل: ۳۱۹۵۰۵
پرده‌دوزی‌شهرزاد: ۳۱۹۵۰۵
آ ـ ۳۴۱

نمایشگاه مبل ابتکار ۹۵۳۷۳۶
همه نوع ملمان مدرن نقدو اقساط به فروش میرسد ازاین نمایشگاه دیدن‌فرمائیدسلسبیل مقابل سینما خرم .

شستشوی مبل وفرش

دوراگلین سرویس آمریکا
خشکشوئی مبل و فرش در محل وابسته بتاول‌ماستر ایران تلفن ۷۵۸۳۹۵ ـ ۷۵۸۳۹۶ و ۷۵۳۶۸۳
آ ـ ۵۵۷

آناهیتا سرویس بزرگترین خشکشوئی مبلمان فرش با دستگاه اتوماتیك ـ ۷۹۵۳۰۷

قالیشوئی برف

تلفن ۳۱۰۳۷۵

شستشوی مبل فرش
کلین سرویس سنگریش‌رو نظافت مبل و فرش بادستگاه منحصربفرد تلفن ۹۵۲۵۴۶

کارخانه قالیشوئی اطلس
با سابقه و مجهز ۹۶۰۲۹۸

گاز

اساگاز
« پخش گاز »
۴۴۸۰۲ ـ ۴۶۷۶۶
۴۳۵۵۵
سرویس
۶۶۲۴۷۱

آی گاز تلفن ـ ۷۵۰۲۳۳ و ۷۵۱۷۴۰

پخش گاز بوتا

شرکت بوتاگاز از ۷ تا نیم صبح تا ۸ شب تلفنهای ۳۹۲۳۸۹ و ۳۹۳۲۲۳

بوتان ۸
تلفن بچس گاز
شرکت بوتان
از ۷ صبح تا ۹ شب
۹۵۳۰۵۱

پرسی گاز

گازوسنرویس
غرب خیابان پهلوی
۹۶۳۰۲۱ الی ۹۶۳۰۲۵
از ۷ صبح تا ۷ شب
شرق خیابان پهلوی
۸۲۲۰۲۵ الی ۸۲۲۰۲۱
۴۷۹۹۰ـ۸۲۷۲۴۷
از ۷ صبح تا ۱۰ شب
تلفن مخصوص تعمیرات ۶۶۵۲۴۰

ایران گاز

پخش گاز ۸۲۷۱۳۱
تعمیرات ۸۲۳۰۵۱ـ۵۲
همه روزه از ساعت ۷ صبح تا ۱۱ شب
نمایشگاه مرکزی خیابان شاهرضا شماره ۳۳۰

پخش گاز رویال

امیریه مقابل خیابان میامی
تلفن ۶۶۴۵۲۸

موسسه دیاموند

نصب آنتن تمام کانال ایرانی ۵۰۰ ریال خارجی از ۷۰۰ ریال به‌بالا تلفن ۳۵۱۱۲۰

تعمیرات

تلویزیون

تعمیرگاه تلویزیون الکترون
تلفن ۷۶۳۶۸۲
تعمیر تلویزیونهای R.C.A شاوب‌لورنس ـ فیلیپس ـ سیمپرا تلموسکن و سایر مارکپ با سرویس مجهز سیار در شهر و شمیرانات

شرکت تلویزیون سرویس R.C.A — R.T.I.
آماده تعمیر تلویزیون‌های شاوب‌لورنس باسرویس سیار ۷۶۱۷۸۴ و ۷۶۵۰۲۷

تعمیرگاه ثابت
تعمیر تلویزیون R.C.A — R.T.I.
شاوب‌لورنس با تخفیف استثنائی ۶۶۹۱۷۰

شرکت مهندسین تلویزیون ایران
تعمیر تلویزیون نهاوتقویت لامپ تصویر ۶۶۱۲۳۴
تلویزیون فوری در منزل تعمیر میشود ۹۶۰۵۴۶

تعمیرگاه مجاز شماره ۲ تلویزیون
R.C.A — R.T.I.
تلفن ۹۶۲۳۸۸
تنظیم کانال آموزشی و نصب آنتن ۸۰ تومان

دادار

تعمیرگاه مجاز شماره ۱۵
شاوب لورنس
عباس‌آباد سی متری نظامی بین مهناز و پاشا شماره ۱۷۹
تلفن ۷۶۴۲۵۱
SCHAUB-LORENZ

یخچال

تعمیر انواع یخچال ۸۲۰۲۰۹
۱ـ۲۹ آ ـ ۷۱۵

تعمیرگاه سیدحسین ۸۸۲۴۳۸
تعمیر هر نوع یخچال ، کولر ، آبسردکن ، رختشوئی ، آبگرمکن موسسه
۱ـ۲۰ آ ـ ۱۰۴

تعمیرگاه یخچال ، کیانوس
تعمیر هر نوع یخچال ، کولر کازی وآبی ، لباسشوئی تلفن ـ ۳۱۳۶۳۹
۱ـ۲۶ آ ـ ۷۱۲

تعمیرگاه یخچال وازگن
تعمیرات یخچال و کولر ۷۶۰۷۹۳

تعمیرگاه یخچال فریجیدر
تلفن ۷۵۲۳۳۶

شمیران شوفاژ
تعمیر هر نوع یخچال سرویس ونصب شوفاژ وکولر
تلفن ـ ۸۶۵۳۹۹

کولر

دفتر فنی سبلان
نصب کولر و کانال کشی ساختمان و در جه تنظیم هوا
تلفن ۷۵۹۵۶۴

ارت
سرویس مجاز شماره ۱۲۶
عدل سرویس ـ تعمیر ونصب کولر ـ تیرآبگرمکن موسسه ایوان . نارمك تلفن ۷۹۲۶۴۸ و ۷۹۳۹۱۹
۷۴۳ آ ـ

تکنسین آریا ۷۶۴۶۰۸
سرویس و نصب کولر

ایران تك
نصب کولر
کانال کشی ساختمان
تلفن ۹۷۶۲۱۸

جنرال

فروش و نصب انواع کولر نقد و اقساط
تلفن ۷۹۳۰۵۷
تعمیرگاه مجاز شماره ۱۰۱

ارت
سرویس ، تعمیر، نصب و پخش قطعات یدکی کولر و سایر محصولات ارج شاهرضا پل‌چوبی مقابل بانك عمران تلفنهای ۷۵۹۵۹۷ و ۷۵۸۱۸۵
۱۹۰ آ ـ

فروشگاههای اتومبیل

ژیان ۵۰
نقد و اقساط
حاضر برای تحویل
نمایشگاه اتومبیل امیر
میدان محمد رضاشاه
تلفنهای: ۹۵۰۰۹۰ ـ ۹۵۹۶۶۶

نمایشگاه و فروشگاه اتومبیل نوکل
خرید و فروش اتومبیل نقد و اقساط خیابان سلسبیل شمالی چهارراه ساسان تلفن ۹۶۳۴۳۲
۱ـ۲۶ ۱ـ۱۵۰

وانت پیکاب ژیان مدل ۵۰ ـ اقساط آماده برای تحویل فوری نمایشگاه اتومبیل امیر ۹۵۰۰۹۰ و ۹۵۹۶۶۶

فروش اتومبیل

یکدستگاه لندرور
شاسی‌بلند ۹ نفره مدل ۶۴ بفروش میرسد تلفن های ـ ۸۲۴۱۰۶ و ۸۲۴۱۰۷
۶۹۳ آ ـ

پیکان سفید مدل ۱۳۴۹
وضعیت خوب ۲۲۰۰۰ کیلومتر به شورای فرهنگی بریتانیاواقع در شماره ۳۸ خیابان فردوسی تلفن ۳۹۲۰۳۴ ـ ۳۹۲۵۷۱ مراجعه فرمائید .
۱ـ۲ آ ـ ۲۷۳

یکدستگاه اتومبیل بیوك
وایلدکت که ۷۵۰۰۰ کیلومتر کارکرده‌است بارزش ۱۸۰٫۰۰۰ ریال مدل ۱۹۶۴ ـ ۸ سیلندر اتوماتیك ـ فرمان و ترمز هیدرولیك . تهویه هوا رادیو شامل معافیت گمرکی سه سال توقف در ایران بتلفن ۴۹۲۸۱ فرعی ۷۳ از ساعت ۷ ونیم تا ۱۴ تماس بگیرید .
۲۶۱۹ آ ـ

هیلمن کروکی پیکان
منحصربفرد مرتب تازه تعمیر ۶۰۰۰ تومان اتوبان جردن کوی منزل ژوبین .
۱ـ۲ آ ـ ۲۷۳۵

مینی‌وان
مدل ۷۰
فورا و نقدا ۱۷۵۰۰ تومان بی واسطه تلفن بعدازظهرها
۶۲۰۸۵۸
۸۷۴ آ ـ

بی . ام . و ۲۰۰ مدل ۷۱
شیشه های رنگی پشت‌سری دارد، و صندوق تاشومدل ۷۱ تلفن ۹۷۷۱۱۲
۸۷۳ آ ـ

برای اتومبیل شما

فروشگاه پخش یدك
کلیه لوازم اصلی ژیان رابا نازلترین قیمت دردسترس شما قرار میدهد خیابان ملت‌پاساژ بازرگانان پلاك ۶
تلفن ۳۱۴۳۱۱
۲۲۴ آ ـ ۱ـ۱۰

فروشگاه صدقی
کلیه لوازم یدکی اصلی فولکس واگن
خیابان ژاله چهارراه آب‌ـ سردار تلفن ۳۰۳۷۹۱
جمعه‌ها تا ظهر باز است.

کرایه

اتومبیل کرایه اتودلیجان
اتومبیلهای شیك‌شبانه‌روزی آریاساعتی ۱۵۰ ریال یکسان ۱۳۰ ریال اول امیرآباد تلفن ۶۶۲۵۹۳
۸۶۶ آ ـ

ام ـ آ ـ اس
اتوبوس و مینی‌بوس دربست برای کارخانجات و مسافرت های دستجمعی تلفن ۹۷۰۸۱۴

کاج بار
بارکش شهر وحومه وبیمه اثاثیه منزل
تلفنهای: ۶۶۱۱۱۱۱ ـ ۴۱۱۱۱

آی . تی . تی
بهترین اتومبیل کرایه
تشریفاتی
۲۴ ساعته با راننده بدون‌راننده
فرح جنوبی ۷۵۳۴۶۳

خاور تاکسی

تلفن ۷۵۳۳۲۵
اتومبیلهای کرایه‌بارانندهـ بدون راننده داخل وخارج‌شهر فرح‌جنوبی خیابان منصور
۱۰۳۱۸ آ ـ ۱ـ۳

جرثقیل پارس

تلفن ۷۸۶۶۲ و ۷۸۱۱۱۲
مجهز بانواع جرثقیل‌های تمام گردان برقی و هیدرولیك دکل بلند.

جرثقیل و تریلی بابك آیزنهاور تلفن ۹۰۹۵۸۸

جرثقیل و تریلی ملك تلفن ۹۵۰۰۶۸ و ۹۵۴۰۰۰

املاك و مستغلات

فروش

آژانس شماسه ۳۰۵۳۴۹
مرکز عمده معاملات در شهرو تهران و حومه

فروشنده اراضی تهران‌پارس لارمك امینی تلفن ۷۹۰۰۹۰

خانه فروشی

یکدستگاه ساختمان هفت طبقه دارای تهویه مطبوع و آسانسور و پارکینگ اختصاصی واقع در اول‌خیابان ویلا روبروی لوان‌تور بفروش میرسد برای کسب اطلاع بیشتر بتلفن های ۷۸۷۷۹ و ۷۸۸۲۲ مراجعه فرمائید .
۱ـ۵ آ ـ ۲۴۸۱

خانه ۲۵۰ متر ۱۲۶ متر زیربنا کلنگی دارای آب برق . تلفن باضافه ۲۵۰متر زمین‌سه‌نبش واقع در محمودیه شمیران تلفن ۸۹۱۵۲۷
۸۷۰ آ ـ

خیابان خوش نرسیده به‌هاشمی خانه‌ای بمساحت ۲۰۰ متر جنوبی با تلفن و لوازمات بمبلغ ۹۵هزار تومان بفروش میرسد تلفن ۹۵۹۰۶۹

خانه‌ای دارای ۸ اتاق ۲هال و آشپزخانه بزرك و کلخته وسایر لوازم وبرق و آبوتلفن واقع در بهترین نقطه خیابان پاستور بفروش میرسد تلفن ـ ۶۶۷۸۱۸
۲۵۹۷ آ ـ ۱ـ۲

خیابان حشمت‌الدوله‌چهارراه گلشن خانه‌ای بمساحت ۱۸۵ مترمربع ۶ اتاق با تیرآهن تخلیه شده حاضر ـ آب وبرق وتلفن قیمت ۱۴۰ هزار تومان بتلفن ۶۶۷۲۲۷ مراجعه‌فرمائید
۳۵۳۷ آ ـ ۱ـ۳

خانه‌ای دارای چهار اطاق حمام . آب . برق تلفن در خیابان گلستان ۵۲ هزارتومان تلفن ۳۵۵۰۶۶
۸۷۱ آ ـ ۱ـ۲

خانه‌ای سه نبش بمساحت ۶۰۰ متر و ۸۴۰ متر زیربنا دارای ۱۵ اطاق سه سالن و دوهال بزرك در بهترین نقطه خیابان پهلوی که‌جهت‌سکونت شخصی یا تاسیس درمانگاه اداره پانسیون و مدرسه‌بسیار مناسب است بفروش میرسد طالبین باشماره تلفن ۸۲۷۴۸۷ تماس بگیرند .
۸۶۸ آ ـ ۱ـ۲

اول تخت طاوس‌ازطرف پهلوی خانه‌ای شمالی‌مشرف‌رو ۷ اطاق بدون واسطه مقطوع ۱۹۵ هزار تومان با تلفن ـ ۶۲۰۵۳۰ تماس بگیرید .
۷۴۰ آ ـ ۱ـ۳

اکازیون واقعی

یك قطعه‌زمین‌بمساحت۱۲۴۱متر در خیابان نمازی‌اول نزدیك به میدان کندی‌قابل‌تفکیك‌به پنج قطعه بعلت مسافرت خارج با قیمت مناسب بفروش میرسد تلفن ۴۸۱۲۹
۶۸۸ آ ـ ۱ـ۲

آپارتمان و منزل دربستی برای فروش و اجاره خیابان شمیران دروس وچالبهرموجود است دفتر تلفن ۷۷۶۴۳۵
۷۴۱ آ ـ ۱ـ۲

مستقل نوساز درخیابان کاج دارای سه‌دستگاه آپارتمان که هردستگاه چهار اطاق و هال و سایر لوازمات ویك‌دستگاه تلفن که حداقل اجاره ۳۰٫۰۰۰ ریال درماه می‌باشد و یك دستگاه آن تخلیه بفروش میرسد بتلفن ۶۶۱۸۱۴ مراجعه فرمائید .
۸۱۲ آ ـ

برای سلیقه‌های عالی
در ۳ سطعه نبهران پارس ۶۰ دستگاه خانه های نوسازومدرن ویلائی و دو طبقه ۵تا۸ اطاقی از ۲۲۵تا ۳۴۸متریه قیمت۱۴۵ تا ۲۱۰ هزار تومان نصف تادو سوم نقد بقیه ۴ تا ۱۰ماهه .
میدان بهارستان (تهران‌زمین)
۳۹۳۰۵۸ آ ـ ۶۳۰

یك ساختمان سه طبقه ، مهندسی نوساز، بسبك‌لوکس، هرطبقه دارای ۶ اطاق، شوفاژ، استخر ، سه گاراژ زمینی ۳۰×۱۵ متر بدون واسطه به فروش میرسد طالبین به تلفن ۷۷۱۳۹۰ مراجعه فرمایند .
۴۷۷ آ ـ ۱ـ۶

خیابان پهلوی مشرف به پارك ساعی ویلای۲ طبقه دارای شوفاژ تلفن ۲ حمام کامل و ۶ اطاق خواب سالن بهارخوری به فروش میرسد صبح ها ۸۳۲۶۳۳ داخلم ۲۲ آقای عباسی مراجعه شود .
۵۳۹ آ ـ ۱ـ۵

میدان۴۵ شهریور کوی‌آذربان
خانه شمالی، مدرن، مهندسی ساز ، ۶۱۶ متر مساحت ۳۳۰ متر زیربنا۶ اتاق با آب وبرق، تلفن ، کولر وپرده کرکره بفروش میرسد . خواستاران بتلفن ۸۲۰۴۳۳ مراجعه‌فرمایند.
۲۶۸۹ آ ـ ۱ـ۳

مستغلات ۵ طبقه مهندسی
مجهز خیابان شاه گلشن بفروش میرسد تلفن ۴۹۷۵۶
۶۷۳ آ ـ ۱ـ۳

ویلا فروشی

چند دستگاه ویلامدرن
شخصی‌ساز به‌فروش میرسد
۷۶۴۹۷۳

ویلای فروشی بعلت مسافرت

ویلائی بمساحت ۳۱۸ متر با ۲۴۷ متر زیربنا دارای دواطاق خواب سالن بزرك ناهارخوری وپذیرائی هال وسیع اطاق مستخدم ، آب ، برق ، تلفن، شوفاژ ، کولر ، نما ودیوارها وکف سنك‌مرمر واقع در قلهك خیابان نوبهار کوی میهشید کوچه تقوی پلاك ۱۵ تلفن ـ ۸۶۳۶۳۰ بمبلغ ۲۸۵هزارتومان بفروش میرسد طالبین به محل یا تلفن رجوع فرمایند .
۴۲۵۲ آ ـ ۱ـ۶

اول جردن ویلا دو طبقه‌باغ پارکینگ بزرك مناسب برای سفارت نمایشگاه موسسه باشگاه رستوران بدون‌سرقفلی
۸۲۱۱۴۵ آ ـ ۱ـ۲

در شمال شمیران چندین ویلای مدرن بفروش میرسد دفتر کیان ۸۸۱۷۹۰

باغ فروشی

کیلومتر ۲۴ جاده خراسان ۴هکتار باغ با آب . برق . لوله‌کشی و سالن بزرك مناسب گرداری بفروش میرسد از ساعت ۵ بعدازظهر تلفن ۳۹۳۰۶۸
۲۳۴۹ آ ـ ۱ـ۱۵

زمین فروشی

زمین بر پهلوی دو نبش ۴۰×۳۰ فوری‌بفروش میرسد تلفن ۶۲۳۴۰۶

فروش و سرقفلی

مغازه‌واگذاری

اطلاعیه

مدرن‌ترین مغازه عادر بهترین مکان جهت استفاده سوپر مارکت ، دانسینك، کلوب نفریحات ثریا، لوکس فروشی، اغذیه فروشی ، بوتیك ومشاغل دیگر با تلفن های ـ تماس حاصل نمایند.
۸۲۸۷۵۵ و ۸۲۴۴۸۶

انبار

قطعه زمینی بمساحت یکهزارمتر محصور با یکباب مغازه و زیرزمین و اطاق سرایداروا قع در جاده ساوه همایونشهرقابل استفاده جهت هرنوع دادوستد بفروش میرسد طالبین به‌تلفن ۹۵۰۵۳۵ مراجعه‌نمایند .
۷۲۲ آ ـ ۱ـ۴

پاساژی واقع در خیابان خراسان شرقی بمساحت ۱۰۰۲ متر با ۴۲ باب مغازه تا تلفن و آب و برق سه‌فاز میدان خراسان مقابل سینما شهوند بنگاه آریامراجعه نمائید .
۸۶۴ آ ـ ۱ـ۴

کافه رستوران درجه یك
باموزیك در بهترین نقطه شهر آماده بکار بعلت‌مسافرت بفروش میرسد از ساعت ۵الی ۸ باتلفن ۴۱۵۹۰ تماس‌حاصل نمایید .
۸۶۵ آ ـ ۱ـ۵

موسسه با در آمد تضمین شده ماهیانه حدود ۱۵ هزار تومان بفروش میرسد۶۶۴۶۱۸

گاراژ

دوباب گاراژ مجاورهم‌رویهم بمساحت نه هزارمترمربع‌دارای ساختمانهائی جهت انبار و یا تعمیرگاه ویا برای گاراژهای مسافربری واقع در اول تهران‌ـ پارس برجاده دماوند برای فروش یا اجاره آماده میباشد برای کسب اطلاع بیشتر بتلفن های ۷۸۷۷۹ و ۷۸۸۲۲ مراجعه فرمائید .
۲۴۸۱ آ ـ ۱ـ۵

اجاره داده میشود

آپارتمان اجاره

آپارتمان نوساز چهار اطاق خواب ودوسالن و یك‌هال‌وسیع باشوفاژ و کولر و تلفن و تجهیزات کامل در فرح‌جنوبی اول گنجه‌ای یدوهزار تومان اجاره داده میشود صبح‌ها به تلفن ۷۵۶۸۸۸ مراجعه‌فرمائید.
۸۵۴ آ ـ

آپارتمان اجاره‌ای
چهار طبقه آپارتمان ۷اطاقه با سرویس کامل ، تهویه مطبوع آسانسور ، تلفن‌خیابان تخت جمشید بین بهاروروزولت مناسب جهت‌شرکتهاوموسسات تلفن صبح از ساعت ۸ ونیم تا ۱۲ ونیم ۶۲۹۰۴۵ کوثرعصر۵ ونیم تا ۱۰ و نیم ۸۲۱۷۹۷ کوثر .
۲۵۰۵ آ ـ ۱ـ۲

آپارتمانهای طبقه دوم وسوم
واقع دربلغ صباچهار اطاقه مجهز به شوفاژ ، کولر تلفن کف‌پوش اجاره داده میشود بتلفن ۷۵۰۰۹۴ تماس حاصل کنید .
۸۵۹ آ ـ

خیابان بهار طبقه دوم آپارتمان۵اطاق باتلفن جهت‌محل کاربا‌جاره‌داده میشود .
تلفنهای ۸۲۰۹۳۱ و ۸۲۱۸۹۹

ساختمان اجاره

قابل توجه تاسیسات دولتی وشرکتهای بزرك ملی
یکدستگاه ساختمان پنج‌طبقه هرطبقه دارای سرویس کامل جمعا مشتمل ۵۴ اطاق ومجهز به پنجدستگاه تلفن وشوفاژ و ۱۴ دستگاه کولر وپارکینگ اختصاصی وانبار واقع درویلای شمالی برای اجاره‌آماده است. طالبین به تلفن شماره۸۶۶۶۴۵ از ساعت ۱۸ الی ۲۱ مراجعه فرمایند .
۲۳۵۷ آ ـ ۱ـ۴

خانه اجاره

ونك خانه ویلایی با ۴اطاق خواب و پذیرایی و نهارخوری وهال و کولر و سایرلوازم‌بدون تلفن و شوفاژ بمبلغ ۱۵۰۰ تومان اجاره داده میشود بین ساعت ۳ تا ۷ بعداز ظهر به ۴۶۹۷۰ مراجعه فرمائید .
۸۶۹ آ ـ

خرید گاراژ

خیابان شمالی، مدرن، مهندسی ساز ، ۶۱۶ متر مساحت ۳۳۰ متر زیربنا۶ اتاق با آب وبرق، تلفن ، کولر وپرده کرکره بفروش میرسد . خواستاران بتلفن ۸۲۰۴۳۳ مراجعه‌فرمایند.
۲۶۸۹ آ ـ ۱ـ۳

ویلا فروشی

در شمال شمیران چندین ویلای مدرن بفروش میرسد دفتر کیان ۸۸۱۷۹۰

باغ فروشی

کیلومتر ۲۴ جاده خراسان ۴هکتار باغ با آب . برق . لوله‌کشی و سالن بزرك مناسب گرداری بفروش میرسد از ساعت ۵ بعدازظهر تلفن ۳۹۳۰۶۸
۲۳۴۹ آ ـ ۱ـ۱۵

زمین فروشی

زمین بر پهلوی دو نبش ۴۰×۳۰ فوری‌بفروش میرسد تلفن ۶۲۳۴۰۶

فروش و سرقفلی

مغازه‌واگذاری

اطلاعیه

مدرن‌ترین مغازه عادر بهترین مکان جهت استفاده سوپر مارکت ، دانسینك، کلوب نفریحات ثریا، لوکس فروشی، اغذیه فروشی ، بوتیك ومشاغل دیگر با تلفن های ـ تماس حاصل نمایند.
۸۲۸۷۵۵ و ۸۲۴۴۸۶

خرید

گوهك گوهك گوهك
خریداریم گلکار یزدی ۹۵۶۶۰۶

دفتر پارس اراضی داخل طرح عباس آباد را خریدار است تلفن .
۷۶۱۰۵۸

خرید اراضی مبارك‌آباد
شمس‌آباد ـ کاظم‌آباد ـ مجیدیه ۷۷۰۹۰۹
۳۹ آ ـ

زمینهای اطراف راه شمیران و خودشمیران را خریداریم ۳۱۰۱۶۹ و ۳۱۰۱۶۸
۱۹۶ آ ـ ۱ـ۲۰

خریدار زمین‌افسریه ۷۹۳۳۴۶

زمینهای چنت‌آباد باغ فیض پونك حسین‌آباد حسن آباد حاجی‌آباد کن‌کوهك خریداریم ۹۷۰۸۱۸
۸۱۵۶ آ ـ

زمینهای افسریه‌خریداریم ۷۹۱۳۵۹

اراضی کوهك چنت آباد هاشمی‌۴ ـ ۴ ـ سی‌خریداریم تلفن ۹۷۰۹۴۵

اراضی عباس آباد نقدا فوری خریداریم دفتر اندیشه ۷۶۱۷۴۷

زمینهای زعفرانیه دره‌قشلاق میکانیر و سعادت‌آباد فرجزاد خریداریم بازرگانی جلالی خیابان‌پهلوی تلفنهای ۶۲۶۴۱۱ و ۶۲۴۱۹۳

خریدار زمین تهران پارس ۷۹۳۰۲۰

خریدار زمین تهران‌پارس ۷۸۱۹۳۶

ولنجك

علی‌آباد محمودیه خریداریم ـ ۸۹۰۱۵۰ لطفی

اراضی دره قشلاق و کوی مکانیرو سعادت‌آباد خریداریم ۶۲۳۴۰۶
۱۸ آ ـ

اراضی ۱ ام‌سی وکوهك
واراضی حسن‌آباد . اراضی کن‌وسازمان برنامه و شرکت پنبه و جنت‌آباد و اراضی طرشت خریدار و فروشنده‌ایم. ۹۷۱۷۷۱
۶۸۴ آ ـ ۱ـ۱۰

زمینهای اداری خریداریم ۷۹۱۳۵۹

اراضی کوهك جنت آباد هاشمی‌۴ ـ ۴ ـ سی‌خریداریم تلفن ۹۷۰۹۴۵

اراضی عباس آباد نقدا فوری خریداریم دفتر اندیشه ۷۶۱۷۴۷

زمینهای زعفرانیه دره‌قشلاق میکانیر و سعادت‌آباد فرجزاد خریداریم بازرگانی جلالی خیابان‌پهلوی تلفنهای ۶۲۶۴۱۱ و ۶۲۴۱۹۳

خریدار زمین تهران یارس ۷۹۳۰۲۰

خریدار زمین تهران‌پارس ۷۸۱۹۳۶

ولنجك

علی‌آباد محمودیه خریداریم ـ ۸۹۰۱۵۰ لطفی

اراضی دره قشلاق و کوی مکانیرو سعادت‌آباد خریداریم ۶۲۳۴۰۶
۱۸ آ ـ

اراضی ۱ ام‌سی وکوهك
واراضی حسن‌آباد . اراضی کن‌وسازمان برنامه و شرکت پنبه و جنت‌آباد و اراضی طرشت خریدار و فروشنده‌ایم. ۹۷۱۷۷۱
۶۸۴ آ ـ ۱ـ۱۰

زمینهای تجارتی را در هر نقطه تهران وحومه خریدار و فروشنده‌ایم

تلفن ۴۲۳۹۰
۱۰۳۲۹ آ ـ ۱ـ۲۶

اراضی کردان جاده قزوین جاده کرج خریدارو‌فروشنده‌ایم
تلفن ۴۲۳۹۰
۴۲۰ آ ـ ۱ـ۲۶

خرید عباس آباد کوهك جنت‌آباد سرحد آباد ملارد کرج
۶۶۶۲۰۳

اراضی ام ام سی تهران بریم کلاك وردآورد چیتگر آم‌آراس خریداریم ۴۸۴۶۳

اراضی و سهام فرحزاد خریداریم تلفنهای ۶۲۵۵۸۷ و ۶۲۷۳۲۹

۳۰۰ متری عباس آباد داخل طرح خریداریم ۶۲۶۲۰۰

سازمان برنامه حسن‌آباد هاشمی پونك حاجی‌آباد خرگوش دره خریداریم ۴۰۸۲۹

اراضی طرشت لتمال ویسك‌کن جنت‌آباد باغ فیض کوهك خریداریم ۴۸۴۶۳

اراضی ملارد سرحدآباد کردان جاده کرج فزوین خریداریم ۴۰۸۲۹

بنگاههای معاملات املاك

مشاور املاك کیشا خالقی ۶۳۳۹۳۱

بورس املاك شمیران دفتر براتی باغ فردوس ۸۵۲۵۷۵
۱۰۱ آ ـ

دفتر مشاوره

آریا
بورس زمینهای تهران‌و حومه اصفهان و اهواز
تلفن ۴۲۶۸۲

خرید و فروش و اجاره مستغلات شمال‌شهر ۸۲۷۴۶۶
۳۱۰ آ ـ

بورس اراضی سرحدآباد ۴۶۹۵۴
۷۲۱ آ ـ ۱ـ۳۰

املاك نك ۶۲۱۶۰۶
مرکز خرید و فروش‌اراضی ونك یوسف‌آباد کوی‌مکانیر
۱۰۰۰ آ ـ ۱ـ۱۲

دفتر جلالی بورس اراضی جنت‌آباد و سازمان برنامه جاده‌کن جنب‌کوی‌شاهین

نیازمندیهای اجاره

سازمان نیازمندیهای خارجیان
خانه شماره۱ اجاره میدهد تلفن ۶۶۳۹۳۹

موسسه امورخارجیان اجاره به‌خارجیان تلفن ۷۵۱۷۸۲

به‌خارجیان مستغلات شمارا اجاره میدهیم تلفن ۸۲۹۷۱۳ و ۸۲۳۹۶۴

برای ساختمان شما

کانال شرق

سازنده کانالهای تهویه مطبوع ودریچه تنظیم‌هوا
۶۳۰۴۶۲

کاغذ دیواری باقساط
کاغذ دیواری و نقاشی ساختمان باقساط تلفن ۷۸۱۹۷۷

کاشی
سرامیك تهران نقش
سازنده‌مرغوبترین سرامیك با فرم و رنگهای مختلف خیابان‌حضرت عبدالعظیم‌خیابان فرح‌آباد سرای حاج‌صمعلم
تلفن ۲۷۱۶۴

میشلر
میشلر
سرما گرما ونوراز کرکره چوبی میشلر عبورنمیکند، پرده چوبی میشلر نور عین زیبائی درمقابل‌سرقت‌مقاوم بوده و بصورت حفاظ قفل خواهد شد

BW
پارکت
فرش چوبی ایران‌باساختمان شما جلوه خاصی‌می‌بخشد روی‌پارکت BW آتش‌سیگار جوهر، اسید و سایر مواد شیمیائی اثر ندارد .
نمایشگاه‌پارکت BW ویرده کرکره میشلر خیابان شاهرضا کوچه فتوحی
تلفنهای : ۶۶۹۳۹۰ ـ ۶۶۰۳۰۷ ـ ۶۶۹۵۹۶

پیمانکاری . تهیه نقشه‌های

ساختمانی تعمیرات اساسی تبدیل خانه‌های قدیمی ساز به مدرن تلفن ۷۵۵۰۱۵

بورس کارگشائی ساختمانی مقاطع
با مجرب‌ترین متخصصین فن از قبیل معمار مقاطعه‌کار ـ سمنك کار ـ سیمان کار ـ اسفالت کار ـ درب‌وپنجره‌ساز ـ نقاش ـ کانال کش تهویه ـ شوفاژ و غیره ـ کلیه کارهای‌ساختمانی را دراسرع وقت انجام میدهد از ساعت ۳ الی ۸ بعداز ظهر تلفن ۷۹۲۴۹۰

تزئینات ساختمان باقساط

پرده پارچه ـ کاغذ دیواری پرده کرکره به اقساط تلفن ۳۱۵۶۸۰
۷۵۷ آ ـ

دستگاه تصفیه‌آب مخصوص منازل کارخانجات و استخر باندازه های مختلف موجود است. شرکت‌کنا تلفن ۹۵۴۹۶۱

B.K.D بکد
دربازکن برقی
قیمت یکدستگاه کامل ۲۵۰ تومان
بدون‌پیش قسط به اقساط ماهیانه ۵۰ تومان پرداریم
بوسیله‌مفتش سفارش دهید دستگاه درمدت ۳ ساعت نصب وتحویل میشود
شرکت بکد الکتریك منطقه‌ای ۸ ـ ۷۷۲۰۰۸ ـ ۶۲۴۴۱۴

آموزش کمپیوتر
ج

نیازمندیها

تلفنهای ۳۱۱۲۲۰ـ۳۱۱۲۲۴

لوله بازکنی

شهناز وشرق ۷۵۳۷۶۶
شمیرانات ۸۴۰۶۰
آ ـ ۱۹۴

لوله بازکنی فاضل آب
سریع و پس منظم مسعود
بلوار تلفن ۶۶۴۴۸۵

لوله بازکنی فاضل اب
تلفن ۸۶۶۶۴۲

تخلیه چاه فاضل اب
باسیستم مونوری
۵۲۵۵۰

لوله بازکنی فاضل آب
مقدم: ۶۶۵۳۷۴

رفع گرفتگی در نوع لوله سانتی
پادستگاه، تراکم هوا ـ تلفن ۷۸۷۲۲

فروشنده تلفن

برای خریدوفروش هر نوع شماره تلفن بعدازظهرها با تلفن ۷۵۵۱۴۸ تماس بگیرید

خرید وفروش هر نوع شماره تلفن به تلفن ـ ۸۲۰۸۴۱

معاملات پول

پول موجود

پول شرطی موجود ۸۲۲۶۵۹
۱ـ۱۰ آ ـ ۷۱۹

پول ۱ر۵ شاهی ۶۲۴۸۷۳

خانه پول فرح شمالی
مرکز معاملات پول تهران
۷۷۱۳۸۸

ازیک میلیون ریال به بالا موجود باکپور ۶۶۴۶۱۸

پول نوماني دوشاهي همیشه موجود ۸۲۸۰۹۰

پول در مقابل ماشین خانه فوری میدهیم تلفن ۶۳۰۷۹۴

پول شرطی باسود بانکی برای خانه و مستغلات موجود ۴۸۴۶۳

پول مورد نیاز

پول نیازمندیم ۸۲۶۲۳۰

پول شرطی جهت شمال شهر در مقابل خانه و مستغلات نیازمندیم ۴۰۸۲۹

قبوض

مزده مزده
فرش کهنه‌وبو صادراتی وقبوض بانک کارگشائی را موسسه ۱۱۱ واقع‌در بهارستان جنب قنادی یاس خریداری مینماید. تلفن ۳۹۱۵۰۰

فرش نسبت به ماههای گذشته ترقی کرده
از قسمت فرشهای خود در بانک کارگشائی‌مطلع شوید و درصورت تمایل بقیمت عالی بفروشید اردهالی تلفن۲۳۴۸۲
۱ـ۸ آ ـ ۶۹۷

خریدار قبوض اصلاحات ۶۶۴۶۹۸

استخدام

بازرگانی آرا

وارد کننده‌ماشین‌های‌دفتری بمنظور توسعه کادر فروش فروشنده‌خانم واقاکه‌تحصیلات حدود دیپلم داشته خوش برخورد وآراسته باشد.
با حقوق ثابت و هزینه رفت وامد و کمیسیون فروش
تمام وقت استخدام‌می‌نماید معرفی ضامن لازم و انگلیسی دانان مقدمند واجدین شرایط از ساعت ۴ الی ۷ بعد از ظهر به خیابان ویلا چهار راه ثریا پلاک ۷۴ مراجعه فرمائید

استخدام با تضمین درآمد قابل توجه

۱ـ آیا فردی پرانرژی و خوش‌برخورد؛ د؟
۲ـ آیا میخواهید که درآتیه دوستان فراوانی داشته‌باشید ؟
۳ـ آیا به لباس پوشیدن و سروضع خود اهمیت میدهید؛
۴ـ آیا میدانید که ۵۰در صد آگهیهای استخدام در روزنامه‌های کثیرالانتشر کشور برای حرفه بازاریابی و فروشندگی است ؟
گروه فرهنگی نواندیشر برای رشته بازاریابی وفروش داوطلب میپذیرد . پس ازاتمام دوره گواهی نامه رسمی داده میشود وما کار شما راصددرصد تضمین میکنیم .
نشانی خیابان‌قدیم‌شمیران‌ـ تخت‌جمشید ـ خیابان آمل شماره ۸۴ تلفن ۷۵۲۴۹۰

تعمیرکار و متخصص رادیو و تلویزیون استخدام میشود ۹۶۱۴۸۹ و ۹۶۱۴۹۰

کارگر پرس کار دستی پلاستیک

بچندنفر کارگر باشرایط زیر نیازمندیم .
۱ـ خدمت کرده یا دارای معافی غیر پزشکی .
۲ـ سن حداکثر ۳۰ سال و سوابق حسن انجام کار .
۳ـ باسواد و ساکن حوالی میدان شهناز تهران‌نو، نظام‌آباد و مسیر شاهرضا الی محل کارخانه ۱۴ کیلومتری جاده مخصوص کرج نرسیده‌به‌جیپ سازی روبروی اسفالت راه چهل‌متری منوی پلاستیک‌سازی اوج .
آ ـ ۶۱۸

کارخانه صنعتی فلز

به تعدادی کارگرظریف‌کار نیازمند است تلفن ۸۲۱۲۱۱و ۸۴۵۷۹۳
۱ـ۲ آ ـ ۸۳۴

آگهی استخدام

مدیریت کل‌طرحها وبرنامه های وزارت پست و تلگراف و تلفن جهت خدمت در سازمان مدیریت پروژه‌میکروویو و تکمیل کادر فنی واداری خود افراد غیر مشمول خدمت‌نظام وظیفه را که بزبان انگلیسی تسلط کامل داشته باشند بصورت پیمانی وبه حقوق‌مکفی بشرح زیر استخدام میباید:
الف ـ جهت خدمت‌درتهران:
۱ـ سکرتر دوربه‌ه مجرب
۲ـ مترجم‌فارسی‌به‌انگلیسی ویا بالعکس
۳ـ مهندس راه وساختمان
ب ـ جهت خدمت‌درشهرستانها:
۱ـ مهندس مخابرات
۲ـ مهندس الکترونیک (یا فوق‌لیسانس الکترونیک باسابقه کار) .
۳ـ مهندس برق.
۴ـ مهندس ماشین‌های‌دیزل واحتراقی .
داوطلبانیکه دریکی ازرشته‌های مدیریت سوابق تجربی یـ تحصیلی داشته باشنددرصورت احراز سایر شرایط حق‌تقدم خواهند داشت .
آدرس : کارگزینی‌سازمان مدیریت پروژه میکروویو یکم‌رچه کشور ، خیابان فرح شمالی خیابان پالیزی‌نبش کوی افق پلاک ۹۵
۱ـ۳ آ ـ ۵۱۶۶

یکنفر بانوبامعلومات‌سیکل مربی گودکان استخدام‌میشود ۶۲۷۷۵۹

به یکنفر بانوی نظافت‌کار نیازمندیم ۶۲۷۷۵۹

یکنفر دوشیزه یابانو که بامور ماشین‌نویسی وبایگانی‌ومقداری کارهای دفتری وارد باشد مورد احتیاج است از داوطلبان خواهشمند است بین ساعت ۶ تا۸ بعدازظهر بلوار خیابان‌فرح شمالی پلاک ۱ر۳۶ طبقه دوم شرکت شعله آبی مراجعه فرمایند
۱ـ۲ آ ـ ۸۳۳

بیکنفرمرد که‌ماشین‌نویسی انگلیسی بطور کامل‌بداندبرای تمام وقت نیازمندیم داوطلبان‌به راهنمای شماره ۵۶۱ اطلاعات مکاتبه نمایند .
۱ـ۲ آ ـ ۷۶۵

یك لابراتوار داروسازی

برای ویزیت شهرستانها بچند نفر نیازمند است .
بعدازظهر روزهای یکشنبه و دوشنبه هفته آینده مراجعه نمایند .
خیابان‌بهار ـ خیابان مزین‌ـ الدوله دست راست کوچه دوم پلاك ۱۸
۱ـ۲ آ ـ ۲۶۲۷

تعدادی دوشیزه یابانو

که در امر دست‌دوزی تریکو وارد باشند نیازمندیم تلفن ـ ۶۶۸۶۳۶
۱ـ۲ آ ـ ۸۰۹

یك نفر دفترنویس که‌سن‌او بیشتر از ۵۰ سال و بامور دفتر نویسی دوبل وارد باشد نیازمندیم بازنشستگان ادارات مقدم هستند .
بین ساعت ۵ تا ۷ بعدازظهر به آدرس تخت‌جمشید چهارراه فرصت شماره ۳۳۱ شرکت اختر لیفت مراجعه فرمائید .
۱ـ۲ آ ـ ۲۴۲۳

یك سکرتر با آشنائی کامل

به ماشین‌نویسی فارسی ولاتین و اشنائی کامل به زبان انگلیسی مورد نیاز است تلفنهای ۷۶۱۲۷۸ و۷۶۲۴۶۱

نمایندگی ماشین های الیونی در ایران

جهت بازاریابی و فروش ماشین های اداری
تعدادی فروشنده خوش برخورد با ضامن معتبر و معافی دائم نظام وظیفه تمام وقت با حقوق ثابت و مزایا استخدام میکند
داوطلبان صبح‌هاازساعت ۹ الی ۱۱ و عصر ها از ساعت ۴ تا۶ بعد از ظهر به آدرس زیر مراجعه فرمایند خیابان شاه عباس‌کبیر خیابان شاه ساختمان الیونی

SITUATION VACANT CONSTRUCTION company requires mechanical, electrical, and instrumentation supervisors and engineers to work and live on job site in Ahwaz area Minimum field experience 5 yrs. Good knowledge of English. For interviews, call 621404, 626362; ext 4. Saturdays through Tuesdays, 8:30 a.m.-1.00 p.m., 5.00-7:30 p.m.

SITUATION VACANT HIGH-CALIBER salesman needed, part time or full time. Applicant should be wiling to work in market. Salary plus commission. Please send hand-written application with one picture to P.O. Box 1693, Tehran.

بیش از ۵۰۰۰ نفر

در سال ۴۹ فقط با پرداخت۱۰ تومان بجای ۱۵۰ تومان

ماشین‌نویسی

۲۰ تومان بجای ۶۰۰ تومان

دفترداری دوبل و حسابداری

۴۰ تومان بجای ۹۰۰ تومان

منشیگری (سکرتری)

را بطور کامل فرا گرفته و استخدام شده‌اند امسال نیز میتوانید با مراجعه فوری دوره های بالا را

مجانا بدون پرداخت شهریه

فرا گرفته‌باخذ دیپلم‌رسمی‌نائل شوید

آموزشگاه بازرگانی اقتصاد

میدان فردوسی تلفنهای :
۸۲۸۳۲۶ ـ ۸۲۸۳۸۷

شرکت سهامی کارخانه‌های صنعتی آزمایش سرویس کار یخچال و تلویزیون برای شهرستانها با شرائط ذیل استخدام میکند .
۱ـ حداقل تحصیلات سیکل اول .
۲ـ داشتن معافی نظام‌وظیفه.
۳ـ سه‌سال سابقه کار .
کسانیکه گواهینامه‌رانندگی داشته‌باشند حق تقدم خواهند داشت داوطلبین به کارگزینی کارخانه های صنعتی آزمایش واقع در کیلومتر ۱۲ جاده آبعلی سه‌راه آزمایش‌مراجعه فرمایند .
۱ـ۲ آ ـ ۵۱۸۸

شرکت سهامی کارخانه‌های صنعتی آزمایش جهت تکمیل کادر سرویس تلویزیون و یخچال خود در شهرستانها کارآموز باشرایط ذیل قبول میکند .
۱ـ حداقل تحصیلات سیکل اول .
۲ـ داشتن معافی‌نظام‌وظیفه .
۳ـ تعهد ۵ سال خدمت .
کارآموزان پس از طی یك دوره آموزشی تلویزیون یا یخچال با حقوق مکفی‌استخدام خواهند شد .
داوطلبین به کارگزینی کارخانه های صنعتی آزمایش واقع در کیلومتر ۱۲ جاده آبعلی سه راه آزمایش‌مراجعه فرمایند .
۱ـ ۲ آ ـ ۵۱۸۶

یکنفر خیاط مردانه

باحداقل ۵ سال سابقه کار دردوخت وپرش برای‌سرپرستی کارگاه مورد نیاز است‌طالبین باشد نیازمندیم بازنشستگان ادارات مقدم هستند .
بین ساعات ۷ تا ۸٫۵بعدازظهر به چهارراه امیرکرم ساختمان کاشانی طبقه ۵ شماره۳مراجعه نمایند .
۱ـ۳ آ ـ ۲۶۰۹

موسسه ارتباطی فرکانس

به ۱۰ نفر فروشنده مردوزن نیازمند است آدرس خیابان قدیم شمیران بالاتر از سینما ریولی شماره۳۴۹تلفن۷۵۱۸۴۰
۱ـ۲ آ ـ ۸۵۳

بچندنفر ویزیتور جوان و فعال نیازمندیم .

مارلیك

میدان سنائی شماره ۷۳
۱ـ۲ آ ـ ۸۵۵

یکنفر دوشیزه یابانوی‌مترجم زبان انگلیسی مسلط به تایپ که از عهده مکاتبات تجارتی بنحو احسن برآید نصف روز یا تمام روز استخدام میشود .
آدرس : خیابان شاه جنب کوچه لاله بیاختدان فداج طبقه اول . تلفن ۶۶۵۶۷۶
آ ـ ۵۴۹۰

آگهی استخدام

نقشه‌کش فنی (هنرستان صنعتی) استخدام میشود .
تلفن ۷۷۲۲۳۸
۱ـ۲ آ ـ ۲۶۷۷

دونفر دختر خانم یکی‌برای تمام وقت ودیگری از ساعت ۲٫۳۰ الی ۷٫۳۰ بعدازظهر با شرایط زیر استخدام میشود:
۱ـ دانستن ماشین‌نویسی فارسی درحدعالی .
۲ـ سن بین ۲۰ تا ۲۵ سال
۳ـ آشنا به امور منشیگری (بایگانی ـ دفترداری ـآمار).
تماس باتلفن ۷۹۱۱۱۹
۱ـ۲ آ ـ ۵۴۸۲

به چندنفر دوشیزه یابانوی کارياب امور ساختمانی و تزئیناتی نیازمندیم .ایرانشهر شمالی ـ جب شهرداری ـ پلاك ۱۶۰ر۱ طبقه چهارم ـ آپارتمان دست‌راست .
۱ـ۳ آ ـ ۵۴۷۴

گروه فرهنگی نواندیش

برای آموزش فن بازاریابی و سپس استخدام بعده‌ای دختر وپسر دیپلمه یا دانشجو یا دانش‌آموز سال ششم‌دبیرستان نیازمند است تلفن ۷۵۲۴۹۰
۱ـ۱۰ آ ـ ۸۴۵

خانم مطلع در امور آرایش گیسو با حداقل دوسال تجربه در فن کوپ وبرش گیسوجهت تصدی قسمت آقایان موردنیاز است واجدین شرائط به‌شرکت پاپیتال خیابان شاه ساختمان آلومینیم طبقه دوم مراجعه نمایند .
۵۴۵۴

کارخانه بی . اف . گودریچ ایران واقع در کیلومتر ۱۴ جاده ساوه بیك خانم ماشین نویس فارسی ولاتین که‌تجربه کافی داشته وانگلیسی خوب بداند احتیاج‌داردتلفن۹۷۳۰۰۲ داخلی ۶۴ تماس بگیرید .
۱ـ۲ آ ـ ۵۴۸۸

تعدادی سلزمن ورزیده که تجربه کافی در امرفروش‌ابزار ماشین‌آلات صنعتی‌داشته‌باشند کمیسیونی موردنیازاست‌خیابان شاه روبروی سینما نیاکارا ساختمان بیوك یزدی طبقه سوم شرکت‌اپسافو .
آ ـ ۷۶۶۰

استخدام میکند

ارج ARJ

۱ـ مهندس مکانیك با داشتن حداقل یك سال سابقه کار .
۲ـ دیپلم فنی رشته برق‌با داشتن دو سال سابقه کار در رشته مربوطه .
شرکت سهامی ارج ـ کیلومتر ۱۲ جاده کرج ـ تلفن ۹۶۲۰۳۱

یك جلد دسته‌چك‌از شماره ۸۴۵۷۵۱الی ۸۴۵۷۷۵از حساب جاری ۵۵۱ بانك پارس شعبه مولوی بنام اینجانب جواد آبی مفقود گردیده واز درجه اعتبار ساقط است .

انجمن توان‌بخشی برای

خدمت در بیمارستان توان‌بخشی شفا یحیائیان افرادی را که دارای گواهینامه سوم متوسطه بوده و بیش از ۲۵ سال داشته باشند از طریق مسابقه‌ومصاحبه پس‌ازطی دوماه دوره کارآموزی بسمت کمك بهیار استخدام مینماید .
داوطلبانیکه واجد شرایط استخدام میباشند میتوانند تا تاریخ دهم اردیبهشت ماه‌سال جاری در ساعات اداری به محل بیمارستان واقع درخیابان ژاله مراجعه نمایند .
۱ـ۳ آ ـ ۵۲۵۶

esso

شرکت سهامی تولید و تصفیه روغن (اسو) چهارنفر جوان دیپلمه ریاضی یا طبیعی را باحداقل معدل دیپلم ۱۴ برای تکمیل کادر پلایشگاه شرکت واقع‌در جنب انبار نفت ری استخدام مینماید . مدارك لازم : دو قطعه عکس برك‌پایان خدمت‌نظام‌وظیفه‌ومدرك‌تحصیلی نام‌نویسی : روز سه شنبه هفتم اردی‌بهشت ماه ۱۳۵۰ از ساعت ۸ تا ۱۲ (ظهر) دردفتر مرکزی شرکت واقع درخیابان آیزنهاور . خیابان لشگری . ساختمان ثابت‌پاسال . برای منتخبین جهت شرکت در آزمایش ورودی دعوتنامه‌ارسال خواهدگردید .
آ ـ ۲۷۵۱

یك‌پرستار زن برای بچه نوزاد ، ایرانی‌باسوادیا(خارجی که‌بزبان فارسی آشنا باشد) برای شبانه روز باحقوق مکفی مورد نیازاست تلفن۶۲۷۰۰۴ ساعت مراجعه از ۹ صبح‌الی۱۲ و۴ الی ۷ بعدازظهر .
۱ـ۴ آ ـ ۸۶۱

کارگر مردزنانه‌دوز مورد احتیاج فوری است لطفا به خیابان پهلوی میدان بلوار (میدان ولیعهد) خیابان‌شقاقی بن‌بست محتشم شماره ۱۵
آ ـ ۸۷۲

شریک

برای کار پر تنوع‌وآبرومندانه یك‌شریك با ۱۲۵ هزارتومان نیازمندیم با سودماهی هشتاد هزار ریال لطفا بعدازظهر ساختمان پلاسکو طبقه ششم شماره ۶۰۴
۱ـ۵ آ ـ ۶۶۶

جویای کار

جوانی با داشتن پیکان ۴۹ با گواهینامه از ساعت ۲بعد ازظهر به بعد جویای کراست به راهنمای۵۴۹و تلفن۳۱۱۲۳۱ روزنامه اطلاعات

راننده ۲ شخصی مجرد با معافی خدمت باسوادجویای‌کار تلفن ۳۱۱۲۳۱ وراهنمای۵۶۲ اطلاعات .
۱ـ۲ آ ـ ۲۶۳۱

جوانی ۲۰ ساله‌جهت‌آشپزی وکارمزل آماده است تلفن ۳۱۱۲۳۱ راهنمای ۵۶۲اطلاعات
۱ـ۲ آ ـ ۲۵۸۱

راننده دو شخصی ، ضامن معتبر ، مجردجویای کار است . تلفن ۳۱۱۲۳۱راهنمای ۵۶۰ اطلاعات
آ ـ ۲۵۳۳ ۱ـ۲

راننده دوشخصی ۹۶۰۵۶۲
۱ـ۳ آ ـ۲۵۰۹

راننده پایه دوم تهران با ۱۵ سال سابقه آماده کارتلفن ۷۶۴۸۸۴ فرهودی
آ ـ ۲۷۰۵

راننده دوشخصی با ۲۵سال سابقه کار جویای کاراست تلفن ۴۹۷۹۰
آ ـ ۲۲۵۳

جوانی با ۲۰ سال‌سابقه‌کار در نقاشی اتومبیل (کمیسیون داخل کاراژ) راهنمای ۵۶۴ اطلاعات تلفن ۳۱۱۲۳۱
۱ـ۳ آ ـ ۲۶۴۵

کمشده

یك جلد دسته‌چك‌از شماره ۸۴۵۷۵۱الی ۸۴۵۷۷۵از حساب جاری ۵۵۱ بانك پارس شعبه مولوی بنام اینجانب جواد آبی مفقود گردیده واز درجه اعتبار ساقط است .

بدینوسیله باطلاع‌میرساند: نامه‌ای که محتوی آن یکبرك چك شماره ۳۲۹۰۸۵ مورخه ۴۹٫۱۲٫۲۵ عهده بانك تهران شعبه نواب بمبلغ ۱۸۰۰۰ ریال بوده و بیش از ۲۵ سال داشته باشند از طریق مسابقه‌ومصاحبه پس‌ازطی دوماه دوره کارآموزی بسمت کمك بهیار استخدام مینماید .
داوطلبانیکه واجد شرایط استخدام میباشند میتوانند تا تاریخ دهم اردیبهشت ماه‌سال جاری در ساعات اداری به محل بیمارستان واقع درخیابان ژاله مراجعه نمایند .
۱ـ۳ آ ـ ۵۲۵۶

ورقه لیسانس اینجانب‌اشرف

ابراهیم پور حوالی خیابان پهلوی مفقود گردیده ازیابنده تقاضا میشود با دانشکده‌علوم دانشگاه‌ملی ایران‌تمام‌حاصل کند .
۱ـ۳ آ ـ ۲۶۹۳

تعداد یازده برك سفته

۴ برك بسررسید ۲۰٫۴۰۵۰ بمبلغ ۳۰۰٫۰۰۰ ریال ۷برك بسررسید ۱۵٫۵۰۵۰ بمبلغ ۵۰۰٫۰۰۰ ریال بنام حسن آدمی از طرف شرکت صافکو صادر شده مفقودگردیده بدین وسیله از درجه اعتبار ساقط است .
آ ـ ۲۱۷۵

دسته چك از شماره ۱۶۷۶۲۶ تا ۱۶۷۶۵۰ بانکملی مربوط بحساب ۵۷۶ شهناز اینجانب صالحه‌ابولیان مفقود شده واز درجه اعتبار ساقط است .
آ ـ ۲۷۴۳

سفته های زیر بسرقت رفته واز درجه اعتبار ساقط است ۱۹۴۲۹۹ بمبلغ بیست‌هزارریال و ۰۰۲۵۲۱ بمبلغ سی هزار ریال و ۲۱۱۵۸۱ بمبلغ پنج هزار تومان و ۰۰۲۵۲۰ بمبلغ سی هزارریال‌متعهدبه‌بنومعصومه لوائی بسرقت رفته واز درجه اعتبار ساقط است .

اکبر نبی‌حبیب

یك‌عدد انگشتر برلیان در خیابان پهلوی حوالی محمودیه مفقودشده یابنده‌به‌تلفن۶۲۰۵۴۹ تماس گرفته مژدگانی دریافت دارد .
آ ـ ۲۶۱۷

کیف مشکی محتوی مبلغ پنجهزار ریال وجه‌نقد واسناداز قبیل سفته و دوفقره چك بشماره های ۳۵۲۴۱۳ بعهده بانك پارس شهرآرابحواله‌کرد مصطفی نصابی بدون تاریخ و ۹۴۹۷۴۷ بعهده بانك صادرات شهرآرا بحواله‌کرد مصطفی نصابی ویکدسته چك ده برگی سفید صادرات تهران ویلا از شماره ۶۵۶۸۴۱ تا ۶۵۶۸۵۰ مفقود شده چکها و سفته‌ها از درجه اعتبارساقط است و از جویده تعهدی دارد مبلغ نقد رابعنوان مژدگانی برداشته واسنادرا به آدرس ناحیه ۱۲ دبیرستان دخترانه دکتر صدیق اعلم ـ مصطفی نصیبی تحویل نماید .
آ ـ ۴۵۸۸

آموزشگاهها

تعلیم رانندگی

پادستگاه الکترونیکی
که در ایران ، منحصرا در آموزشگاه رانندگی ومکانیکی تشکری نصب گردیده‌وهر گونه مسائل فنی ، آئین‌نامه وسایر اطلاعات مورد لزوم، بطورسمعی وبصری به داوطلبان بی سواد گواهینامه رانندگی ، در کمترین مدت ممکن ، آموخته میشود . این فرصت استثنائی وبی نظیر را از دست ندهید .
خیابان خیام بین‌سیدنصرالدین واعدام . تلفن۲۳۵۵۵ـ۲۳۱۵۹
آ ـ ۵۳۳۲

هنرستان فنی پرستو

مرکز آموزش صحیح‌رانندگی، مکانیکی ـ ترافیك مجهز به پیشرفته و مدرنترین وسایل آموزش با مربیان ورزیده و بدون اتلاف وقت با هزینه کم نشانی: چهارراه کمرکشهپور تلفن ۲۳۹۱۶

برای‌استخدام در آموزشگاه فانتز

مرکز آموزش ماشینهای B.M ، (مغز الکترونیك) و ماشین نویسی به متد جدید شاه‌آباد روبروی دبیرستان شاهدخت تلفن ۳۱۰۶۵۷

آموزشگاه‌ماشین‌نویسی بیژن

میدان ژاله

برنامه تلویزیون

کانال ۷

برنامه امشب

۱۵ـ۵ اسلاید و موزیك
۳۰ـ۵ سلام شاهنشاهی‌واعلام برنامه
۳۲ـ۵ برنامه کودکان (بازی بازی)
۰۰ـ۶ خلاصه اخبار
۱۰ـ۶ کتاب و نوجوانان
۳۰ـ۶ فیلم توسن
۰۰ـ۷ فیلم دامپی و پسر
۳۰ـ۷ نغمه ها
۰۰ـ۸ مشروح اخبار همراه‌با فیلم های خبری
۳۰ـ۸ موسیقی‌ایرانی‌خواننده سعیده
۴۰ـ۸ فیلم الماس قسمت ۴
۰۰ـ۲۱ قرعه کشی
۳۰ـ۹ مسابقه چهره‌ها
۰۰ـ۲۲ فیلم سینمائی

برنامه جمعه

۱۵ـ۱۱ اسلاید و موزیك
۳۰ـ۱۱ سلام شاهنشاهی و اعلام برنامه
۳۲ـ۱۱ کارگاه موسیقی کودکان و کارتون میکی‌موس
۰۰ـ۱۲ باگزبانی
۳۰ـ۱۲ رنگارنك
۰۰ـ۱ فیلم سینمائی
۴۰ـ۲ فیلم سرزمین عجایب
۳۰ـ۳ رویداد های ایران و جهان
۰۰ـ۴ فوتبال
۵۰ـ۴ فیلم راه‌آهن (شهری پراز وحشت)
از ساعت ۵٫۴۲ به مناسبت رحلت‌حضرت‌رسول‌اکرم(ص) و شهادت حضرت امام‌حسن مجتبی برنامه های مذهبی از برنامه اول و دوم پخش می شود که‌قبلا بوسیله‌تلویزیون ملی ایران باطلاع عموم می رسد .

برنامه شنبه

۱۵ـ۵ اسلاید
۳۰ـ۵ سلام شاهنشاهی و اعلام برنامه
۳۴ـ۵ سخنرانی مذهبی
۰۰ـ۶ اخبار
۱۵ـ۶ کودکان (ازگذشته های دور ، چشم‌دوابرو)
۴۵ـ۶ فیلم سرزمین ها
۰۰ـ۷ فیلم مستند
۳۰ـ۷ فیلم رازبقا
۰۰ـ۸ مشروح اخبار همراه‌با فیلم های خبری
۳۰ـ۸ مصاحبه با فرماندارها
۳۰ـ۹ سخنرانی مذهبی

کانال ۳ـ۹

برنامه امشب

۱۵ـ۷ اسلاید و موزیك
۳۰ـ۷ سلام شاهنشاهی و اعلام برنامه
۳۲ـ۷ ورزش (مهمترین رویداد های‌ورزش‌در گذشته)
۰۰ـ۸ مشروح اخبار همراه‌با فیلم های خبری
۰۰ـ۹فیلم برادران کارامازوف
۳۰ـ۹ فیلم میسی‌چه‌میدانست
۳۰ـ۱۰ ذهن و زبان
۳۰ـ۱۱ آخرین اخبار
روز جمعه از کانال ۳ و ۹ برنامه های مذهبی پخش می شود که‌قبلا بوسیله‌تلویزیون ملی ایران باطلاع عموم می رسد .

برنامه شنبه

۱۵ـ۷ اسلاید
۳۰ـ۷ سلام شاهنشاهی و اعلام برنامه
۳۲ـ۷ سخنرانی مذهبی
۰۰ـ۸ مشروح اخبار همراه‌با فیلم های خبری
۰۰ـ۹ هنرهای تجسمی
۳۰ـ۹ فیلم مستند
۳۰ـ۱۰ سخنرانی مذهبی
۰۰ـ۱۱ آخرین اخبار

برنامه آموزشی

برنامه امروز

۳۵ـ۴ کودکان و نوجوانان
۰۰ـ۵ روش تدریس علوم دبستانی
۱۵ـ۵ مسابقه اطلاعات‌عمومی
۳۰ـ۵ گوناگون
۵۰ـ۵ طبیعی ۶
۱۵ـ۶ رنك تفریح
۲۵ـ۶ شیمی ۶
۵۰ـ۶ قرآنه
۵۵ـ۶ فیزیك ۶
۲۰ـ۷ ریاضی ۶
۴۵ـ۷ فیلم داستانی
۱۵ـ۸ پایان برنامه

برنامه جمعه

۳۰ـ۸ اهکهاو چشم‌اندازها
۰۰ـ۹ اعلام برنامه
۰۵ـ۹ کودکان و نوجوانان
۳۰ـ۹ برنامه هنری
۳۰ـ۱۰ مسابقه اطلاعات‌عمومی
۰۰ـ۱۱ برنامه هنری
۴۵ـ۱۱ پاسخ به‌بینندگان
۰۰ـ۱۲ برنامه هنری
۴۵ـ۱۲ فیلم سینمائی

برنامه سینماها

۱۵ـ۷ ۹ـ۳۰ میامی (۷۵۴۳۲۹) پرسپولیس (۵۸۱۰۸۳) پانوراما (۷۹۴۵۷۰) ۹ـ ۱۱ـ۱ـ ۳ـ ۵ـ ۷ـ ۹

ایران (۳۱۶۳۵۴) تیسفون (۹۵۸۸۸۲)

مونت کارلو (۷۹۷۴۱) آستارا (۸۴۰۲۲) ۸ر۳۰ـ ۱۰ر۳۰ـ ۲ـ ۴ر۳۰ـ ۶ر۳۰ـ ۸ر۳۰

سیلوانا (۳۹۳۷۷۷)۳۰ر۱۰ـ ۳۰ر۲ـ ۴ر۳۰ـ ۶ر۴۵ـ ۹

ساینا (۳۵۲۴۴۲) ۱۰ـ ۱۲ـ ۲ـ ۴ـ ۶ر۱۵ـ ۸ر۳۰

✻ دزدی سنت‌لوئی ـ استیومك‌کوئین ـ دیوید کلارك

مولن روژ (۷۵۲۹۲۹) دیانا (۴۷۳۶۵) ۱۱ر۳۰ـ ۳ر۳۰ـ ۵ر۳۰ـ ۷ر۳۰ـ ۹ر۳۰

مهتاب (۴۷۷۷۷) ۱۱ـ ۳ـ ۵ـ ۷ـ ۹ کریستال (۳۱۷۶۷۵) اسکار (۹۵۰۸۹۸)

۸ر۳۰ـ ۶ر۳۰ـ ۴ر۳۰ـ ۲ر۳۰ـ ۱۰ر۳۰

✻ راه زندگی ـ سانچیو کومار رکس (۳۱۵۲۹۳)۳۰ر۱۰ـ۳۰ر۱۲ـ۳۰ر۲ـ ۴ر۳۰ـ ۶ر۴۵ـ ۹

همای (۳۱۱۶۶۹) ۱۰ ـ ۱۲ ـ ۲ ـ ۴ ـ

۸ر۳۰ـ ۶ر۳۰ـ ۱۵ر۱۰ قصرطلائی (۷۵۹۶۲۴) ۱۰ ـ ۱۲ر۱۵ـ ۸ر۳۰ـ ۶ر۳۰ـ ۲ر۳۰

الوند (۳۵۶۰۳۸) ۱۰ـ ۱۲ر۳۰ـ ۲ر۳۰ـ ۴ر۴۵ـ ۷ـ ۹ر۳۰

مراد (۷۵۳۳۸۲) ۹ر۳۰ـ ۱۱ر۴۵ـ ۲ ـ ۴ـ ۶ر۳۰ـ ۸ر۴۵

کیهان (۹۵۷۳۶۰) ۱۰ـ ۱۲ر۳۰ـ ۲ر۳۰ـ ۴ر۴۵ـ ۷ـ ۹ر۱۵

فلور (۲۸۰۹۶) ۹ـ ۱۱ـ ۱ـ ۳ـ ۵ـ ۷ـ ۹

✻ شوخی شوخی جنك میشه ـ رنگی ـ تونی‌کورتیس ـ سوزان پله‌شت

کابری (۴۸۴۰۱) ۱۱ـ۳ـ۵ر۱۵ـ۷ر۳۰ـ ۹

سیلورسیتی (۸۶۱۲۰۵) ۳۰ر۱۰ـ ۲ ـ ۴ـ ۶ر۱۵ـ ۸ر۳۰

پولیدور (۴۹۳۱) ۱۱ر۳۰ ـ ۳ـ ۵ر۱۵ـ ۷ر۳۰ـ ۹ر۴۵

تاج (۳۱۳۸۶۴) ۱۰ـ۱۲ـ۲ ـ۴ ـ۶ـ۱۵ـ۸ر۳۰ـ ۱۰

✻ بل ـ ناصر ملك مطیعی ـ آفرین ـ مفید

آسیا (۴۲۹۰۹) ۱۱ـ ۱ـ ۳ـ۵ر۱۵ـ۷ر۳۰ـ ۹ر۴۵

شبهوند (۳۵۴۰۴۰) ۱۰ـ ۱۵ر۱۲ـ۲ر۳۰ـ ۴ر۴۵ـ ۷ـ ۹ر۱۵

لیدو (۹۵۱۲۸۲) نپتون (۷۶۰۱۳۶) ژاله (۳۰۵۴۲۰) المپیا(۹۵۶۷۹۶) ۱۰ـ۱۲ـ۱۵ر۲ـ ۴ر۳۰ـ ۶ر۴۵ـ ۷ـ ۹

✻ قطاری‌به دورانکو ـ رنگی ـ آنتونی‌استیفن رویال (۴۹۷۸۵) ۱۰ـ۱۲ـ۲ـ۴ـ۶ـ۸ـ۱۰

سپیلا (۳۱۶۴۷۴) ۳۰ر۱۰ـ ۳۰ر۲ـ ۴ر۳۰ـ ۶ر۳۰ـ ۸ر۳۰

✻ این گروه بی‌آرام ـ رنگی ـ فرناندوسانچو ماندائی (۷۹۹۸۲) ۳۰ر۱۲ـ ۳۰ر۲ـ ۴ر۳۰ـ ۶ر۳۰ـ ۸ر۳۰

✻ علی‌بابا ـ فرانك ـ بیك‌ایمانوردی شهرام (۷۷۴۵۴۹) ۹ـ ۱۱ـ۱ـ۳ـ۵ـ۷ـ۹

✻ قدرت‌سیاه ـ رنگی ـ سینماسکوپ ـ جیم براون

بردیس (۳۰۴۲۵۹) ۹ـ ۱۱ـ ۱ـ ۳ـ۵ـ۷ـ۹

✻ یك‌گلوله برای ده تیرانداز ـ رنگی ـ

لی‌وان‌کلیف

فری ۳۰ر۱۲ـ ۳۰ر۲ـ ۴ـ ۶ر۳۰ـ ۸ر۳۰

✻ بازی‌پلید ـ سفر طولانی

البرز (۳۰۴۲۵۸) ۳۰ر۸ـ ۱۲ـ ۳ر۳۰ـ ۷ـ ۸ر۳۰

✻ سراب ـ رنگی ـ گریگوری‌پك

تخت‌جمشید (۴۳۵۵۰) ۳ـ ۵ـ ۷ـ ۹

سانس انگلیسی

دریایو ونك ۷ر۴۵ـ ۱۰ فیلم (جنگجو علیه خائنین)

گلدیس ساعت ۱۰ فیلم (جوانان جسوربا ماشین های قراضه)

تئاتر ها

✻ حرس و خواستگاری ـ کارگردان‌مهین اسکوئی

تالار موره (تلفن روزرو ۳۱۱۷۷۷) شروع ۸ر۱۵ بعدازظهر

✻ افول ـ کارگردان نصیریان ـ باشرکت انتظامی ـ نصیریان

تالار ۲۵شهریور (تلفن روزرو ۲۵۴۴۴)شروع ۸ر۱۵ بعدازظهر

برنامه آمریکا

برنامه امشب

۰۰ـ۲ ورزشکار امریکائی
۰۰ـ۳ برنامه تئاتر
۳۰ـ۴ سالهای گرانبها
۰۰ـ۵ نوعی اسکی
۳۰ـ۵ ورزش در هوای آزاد
۵۵ـ۵ برنامه آگهی
۰۰ـ۶ رویداد های هفته
۳۰ـ۶ عبور از هفت دریا
۰۰ـ۷ نمایش دانشگاهی
۳۰ـ۷ بیل‌آندرسن
۰۰ـ۸ نمایش دین‌مارتین
۰۰ـ۹ کشف جنایت
۵۵ـ۹ برنامه آگهی
۰۰ـ۱۰ فیلم سینمائی

برنامه جمعه

۳۰ـ۱ چهارراه
۰۰ـ۲ رندگر همین‌است
۳۰ـ۲ بازی هفته
۰۰ـ۵ مسابقه کشتی
۳۰ـ۵ مسابقه اتومبیلرانی
۵۵ـ۵ برنامه آگهی
۵۸ـ۵ پایان برنامه بع

دکتر چهرازی پزشک معروف هنگام خرید ۱۵۰۰ برگ از اوراق مدارس یادبود گفت:

ایجاد مدرسه بجای تاق نصرت انقلابی ترین کار جهان است

دکتر چهرازی

مدرسه ایکه دکتر چهرازی هزینه ایجاد آنرا تامین کرده است بنام شادروان «خدیجه» چهرازی نامگذاری شد

آقای دکتر چهرازی پزشک معروف باخرید ۱۵۰۰ برگ از اوراق بنای مدارس یادبود هزینه ایجاد یک مدرسه دخترانه را بنام مرحوم مادرش «خدیجه چهرازی» تامین نمود.

دکتر چهرازی ضمن ستایش از فکر ایجاد مدرسه بجای تاق نصرت گفت:

ـ شک نیست که ایجاد ۲۵۰۰ مدرسه در کشور ـ آنهم غالبا در دهات و روستائی که تاکنون از نعمت مدرسه بی‌بهره بودند از بزرگترین و مفیدترین اقدامات اجتماعی و فرهنگی است که تاکنون درجهان صورت گرفته است.

آقای دکتر چهرازی افزود:

ـ چند سال پیش که مادرم مرحوم شد وصیت کرده بود در زادگاهم «باغبادران» یک مدرسه دخترانه بسازم. ده باغبادران در ۶۵ کیلو متری جنوب غربی اصفهان وچهل کیلو متری شمال شرقی شهرکرد روی تپه بزرگی در طرفین زاینده رود واقع شده است و بیش از هشتصد هزار متر مربع مساحت مسکونی دارد که در حال حاضر قریب چهار هزار نفر را در خود جاداده است.

وی اضافه کرد: وقتی فهمیدم بمناسبت جشن دو هزار و پانصدمین سال بنیانگذاری ایران باکمک و مساعدت مردم برای ایجاد دوهزار و پانصد مدرسه در دهات اقدام شده است از فرصت استفاده کردم و به بانک ملی ایران شعبه شاعی رفتم و باخرید ۱۵۰۰ برگ از اوراق بنای مدارس یادبود دینی را که داشتم ادا کردم.

لازم به یادآوری است که دراین ده مدرسه دخترانه وجود ندارد و همیشه مادرم آرزو داشت یک مدرسه دخترانه در اینجا ساخته شود و من فوق‌العاده خوشحالم که به بهترین شکلی وصیت مادرم را اجرا کردم.

خانم پری اباصلتی سردبیر اطلاعات بانوان در زمینه ایجاد ۲۵۰۰ مدرسه گفت:

پیکار با بیسوادی مهمترین هدف زنان ایرانی است

زنان ایرانی که در پرتو انقلاب سفید آزادی یافته‌اند باید دین خود را در رستاخیز فرهنگی جشن شاهنشاهی ادا نمایند

خانم پری اباصلتی

مجله اطلاعات بانوان و انجمن دوشیزگان و بانوان، هرکدام، باخرید ۱۵۰۰ برگ از اوراق بنای مدارس یادبود جشن های دو هزار و پانصدمین سال بنیادگذاری شاهنشاهی ایران هزینه ایجاد یک مدرسه را در روستا های ایران بعهده گرفته‌اند. دراین زمینه،

خانم پری اباصلتی سردبیر اطلاعات بانوان ویکی از گردانندگان انجمن دوشیزگان و بانوان، اظهاراتی داشت:

ـ هدف اطلاعات بانوان و انجمن دوشیزگان و بانوان از تعهد ساختمان دو مدرسه از ۲۵۰۰ مدرسه یادبود شرکت در یک اقدام بسیار ارزنده، فرهنگی است ... بازی های روزگار، وضعی پیش آورده بود که در سرزمینی با درخشان‌ترین و گرانقدرترین میراث های فرهنگی، توده های کثیری از مردم ـ بخصوص روستانشینان ـ از نعمت سواد محروم مانده بودند و در نتیجه، سدهای نامرئی و نفوذ ناپذیر راه ورود جلوه های زندگی امروز را بروی آنان بسته بود. اما اجرای طرح ابتکاری سپاه دانش و راه‌یافتن دختران وپسران سپاهی بروستاها، وضع غرور انگیز تازه‌ای را پی‌ریزی کرد و حالا، ایجاد ۲۵۰۰ مدرسه، در یک زمان، درروستاهای دور و نزدیک چهار گوشه کشور، بمنزله آنست که ناگهان ۲۵۰۰ خورشید در آسمان ایران درخشیدن بگیرد و نور دانش و بینش را بهمه جا بیراکند و تاریکی های بیسوادی و جهل را بکلی از بین ببرد.

خانم اباصلتی افزود:

ـ مسئله ریشه‌کن کردن بیسوادی، بردوش جامعه زنان ایران خیلی سنگینی میکند. زنان ایران، در سایه انقلاب سپید ایران بسیاری از حقوق انسانی خود دست یافته‌اند. پیش از این انقلاب، زن ایرانی، در ردیف صغار و مجانین وورشکستگان به تقصیر، نه در جامعه چندان بحساب می‌آمد ونه در کانون خانواده پایگاه خلل‌ناپذیر استواری داشت. اما، انقلاب اجتماعی ایران، چهره زندگی زن ایرانی را بکلی دگوگون کرد و زن را همسنگ و همطراز مرد، قرار داد. حالا، زنان ایران درهمه شئون اجتماعی راه یافته‌اند وپابپای مردان دربهتر ساختن محیط زیست خود میکوشند. ولی در روزگاری که اصل تخصص راه‌گشای هر مسئله‌ای است وسواد معیار کارآئی و کاردانی بشمار می‌آید، مسئله بیسوادی مانع همه جاگیر شدن آهنگ پیشرفت هرچه بیشتر زن ایرانی شده است. در صورتیکه، سازندگی شگرفی که درایران آغاز شده است، ایجاب میکند نیروی بند گسسته وآزادی یافته زنان ایران، هرچه بیشتر بکار گرفته شود. در سایه همین آگاهی است که، زنان ایران پیکار برضد بیسوادی را از مهم‌ترین هدف های اجتماعی خودقرار داده‌اند و بدون تردید در کاربیکار برضد بیسوادی و گسترش سواد، ایجاد ۲۵۰۰ مدرسه یادبود، ثمر بخش‌ترین گامی است که برداشته میشود ودرواقع، هر مدرسه‌ای که ساخته میشود، جامعه ایران را یک گام بیشتر بجلو میبرد وپابپای آن، نهضت زن‌ایرانی به پیش‌می‌تازد و من بسیار خرسندم که اطلاعات بانوان و انجمن که در کار بهثمر رسیدن پیکار بابیسوادی تلاش چشمگیری داشته‌اند و با ترتیب دادن کلاس های متعددعملا دراین راه تلاش کرده‌اند، باتعهد ساختمان دو مدرسه سهمی دراین زمینه خواهند داشت..

بعد، سردبیر اطلاعات بانوان باین نکته اشاره کرد:

ـ توجه داریدکه مطبوعات ایران در سال های اخیر از لحاظ شکل ومحتوی پیشرفت های افتخار آمیزی کرده‌اند. بسیاری از روزنامه و مجلات ما، از جهات مختلف، بابهترین مطبوعات جهان، قابل رقابت هستند. اما در مقام مقایسه، تیراژ مطبوعات درایران، بطور کلی، آنطور که باید وشاید چشمگیر نیست. بدون تردید، یکی از علل اساسی آن، بالابودن درصد بیسوادی بخصوص در روستاهاست واحداث مدارس و تعمیم سواد، روی قاعده کلی عرضه و تقاضا، به افزایش تیراژ روزنامه ها و مجلات کمک میکند وطبیعی است که ازاین رهگذر، سطح فرهنگ عمومی بطور فوق‌العاده‌ای بالا میرود.

پیشگامان رستاخیز فرهنگی جشن شاهنشاهی ایران

خاندان جلیل سلطنت ۸۷ مدرسه

زنان و مردان نیك اندیشی که نامشان در این ستون ثبت شده است، تا روز پنجشنبه دوم اردیبهشت ۱۳۵۰، با تأمین هزینهٔ بنای یك یا چند مدرسه از ۲۵۰۰ مدرسه یادبود، به رستاخیز فرهنگی جشن شاهنشاهی ایران پیوسته‌اند.

احزاب و سندیکاها

آقای مصطفی الموتی
رئیس فراکسیون پارلمانی حزب ایران نوین در مجلس شورای ملی
بنام برادرشان آقای عباس الموتی
۱۵۰۰ برگ از بانك بیمه بازرگانان ـ شعبه کالج ۱ مدرسه

دبیرکل حزب مردم
۱۵۰۰ برگ از بانك ملی ایران شعبه تجریش ۱ مدرسه

سندیکای بیمه‌گران ایران
۱۵۰۰ برگ از بانك بیمه ایران شعبه مرکزی ۱ مدرسه

استان آذربایجان شرقی

پیشکاری دارائی آذربایجان شرقی
کارمندان و کارکنان ۱۵۰۰ برگ از بانك ملی ایران ـ شعبه تبریز ۱ مدرسه

شهرداری تبریز
۱۵۰۰ برگ از بانك ملی ایران شعبه تبریز ۱ مدرسه

کارخانه کبریت سازی ممتاز تبریز
۱۵۰۰ برگ از بانك صادرات ایران ـ شعبه تبریز ۱ مدرسه

استان اصفهان

آقای علی انصاری
بنام فرزندشان دکتر علی اصغر انصاری ۱۵۰۰ برگ از بانك اعتبارات ایران ـ شعبه اصفهان ۱ مدرسه

آقای دکتر محمد سام
۱۵۰۰ برگ از بانك ملی ایران شعبه اصفهان ۱ مدرسه

شرکت تعاونی خبازان اصفهان
۱۵۰۰ برگ از بانك ملی ایران شعبه اصفهان ۱ مدرسه

شهرداری اصفهان
۳۰۰۰ برگ از بانك ملی ایران شعبه اصفهان ۲ مدرسه

شرکت لوان تور ـ اصفهان
۱۵۰۰ برگ از بانك ملی ایران شعبه اصفهان ۱ مدرسه

آقای حسین همدانیان
۹۰۰۰ برگ از بانك ملی ایران شعبه اصفهان ۶ مدرسه

استان خراسان

آقای دکتر هوشنگ معتمدی
۱۵۰۰ برگ از بانك ملی ایران شعبه مشهد ۱ مدرسه

استان خوزستان

دانشگاه جندی شاپور
۱۵۰۰۰ برگ از بانك ملی ایران ۱۰ مدرسه

سازمان آب و برق خوزستان
۴۵۰۰ برگ از بانك ملی ایران شعبه اهواز ۳ مدرسه

سازمان زنان آبادان
۱۵۰۰ برگ از بانك ملی ایران شعبه آبادان ۱ مدرسه

آقای عباس سالور
استاندار خوزستان
۳۰۰۰ برگ از بانك ملی ایران شعبه اهواز ۲ مدرسه

شهرداری آبادان
۳۰۰۰ برگ از بانك ملی ایران شعبه آبادان ۲ مدرسه

شهرداری اهواز
۴۵۰۰ برگ از بانك ملی ایران شعبه اهواز ۳ مدرسه

آقای حاج علوان لیاقت
۱۵۰۰ برگ از بانك ملی ایران شعبه اهواز ۱ مدرسه

شرکت ملی راه
۱۵۰۰ برگ از بانك تهران شعبه اهواز ۱ مدرسه

استان فارس

آقای حاج حسین بازرگان
۱۵۰۰ برگ از بانك عمران شعبه شیراز ۱ مدرسه

خانم سودابه صدری
۱۵۰۰ برگ از بانك ملی ایران ۱ مدرسه

استان مازندران

اداره کل آبادانی و مسکن مازندران
۱۵۰۰ برگ از بانك ملی ایران شعبه ساری ۱ مدرسه

اداره کل آموزش و پرورش مازندران
۱۵۰۰ برگ از بانك ملی ایران شعبه ساری ۱ مدرسه

انجمن شهر و شهرداری بابل
۱۵۰۰ برگ از بانك ملی ایران شعبه بابل ۱ مدرسه

انجمن شهر و شهرداری رامسر
۱۵۰۰ برگ از بانك ملی ایران شعبه رامسر ۱ مدرسه

انجمن شهر و شهرداری ساری
۱۵۰۰ برگ از بانك ملی ایران شعبه ساری ۱ مدرسه

برق منطقه‌ای مازندران
۱۵۰۰ برگ از بانك ملی ایران شعبه ساری ۱ مدرسه

اداره کل بهداری مازندران
۱۵۰۰ برگ از بانك ملی ایران شعبه ساری ۱ مدرسه

دفتر مهندسی استان مازندران
۱۵۰۰ برگ از بانك ملی ایران شعبه ساری ۱ مدرسه

آقای محسن فریور و بانو
۱۵۰۰ برگ از بانك ملی ایران شعبه ساری ۱ مدرسه

بازرگانان

آقای ارباب هرمزد آرش
بنام پدرشان آقای تیرانداز آرش ۱۵۰۰ برگ از بانك ملی ایران ـ شعبه تهران پارس ۱ مدرسه

آقای ارباب هرمزد آرش
بنام مادرشان خانم پری گل آرش ۱۵۰۰ برگ از بانك ملی ایران شعبه تهران پارس ۱ مدرسه

آقای ارباب هرمزد آرش
۱۵۰۰ برگ از بانك ملی ایران شعبه تهران پارس ۱ مدرسه

آقای ارباب هرمزد آرش
بنام پدر همسرشان آقای گشتاسب آگاهی ۱۵۰۰ برگ از بانك ملی ایران ـ شعبه تهران پارس ۱ مدرسه

آقای مصطفی جبارزاده
مدیرشرکت سهامی کارنابی
بنام پدرشان آقای محمد جبارزاده ۱۵۰۰ برگ از بانك ملی ایران شعبه سعدی ۱ مدرسه

آقای مهدی صلح جوساعتچی
۱۵۰۰ برگ از بانك عمران شعبه نادری ۱ مدرسه

بانك‌ها

بانك اعتبارات تعاونی توزیع
۱۵۰۰۰ برگ از بانك اعتبارات تعاونی توزیع ـ شعبه مرکزی ۱۰ مدرسه

بانك ایران و خاورمیانه
۳۰۰۰ برگ از بانك ایران و خاورمیانه ـ شعبه مرکزی ۲ مدرسه

بانك عمران
۱۲۰۰۰ برگ از بانك عمران شعبه مرکزی ۸ مدرسه

کارمندان بانك عمران
۱۵۰۰ برگ از بانك عمران شعبه مرکزی ۱ مدرسه

بانك عمران (صندوق ضمانت صنعتی)
۳۰۰۰ برگ از بانك عمران شعبه مرکزی ۲ مدرسه

بانك سپه
۱۰۵۰۰ برگ از بانك سپه شعبه مرکزی ۷ مدرسه

کارمندان بانك سپه
۴۵۰۰ برگ از بانك سپه شعبه مرکزی ۳ مدرسه

پزشکان

آقای دکتر ابراهیم چهرازی
۱۵۰۰ برگ از بانك ملی ایران شعبه پارك ساعی ۱ مدرسه

آقای دکتر محمد علی صدر
بنام خانم شهلا صدر ۱۵۰۰ برگ از بانك ایران وهلند ـ شعبه کاخ ۱ مدرسه

آقای دکتر امیر موحدی
۱۵۰۰ برگ از بانك ملی ایران شعبه مرکزی ۱ مدرسه

مراکز فرهنگی

دانش آموزان دبیرستان البرز
۱۵۰۰ برگ از بانك ملی ایران شعبه شاهرضا ۱ مدرسه

گروه فرهنگی خوارزمی
۱۵۰۰ برگ از بانك ملی ایران شعبه دانشگاه ۱ مدرسه

گروه فرهنگی مرجان
۱۵۰۰ برگ از بانك بین‌المللی ایران و ژاپن ـ شعبه سعدی ۱ مدرسه

هیئت مدیرهٔ گروه فرهنگی هدف
۱۵۰۰ برگ از بانك تهران شعبه چهارراه پهلوی ۱ مدرسه

مدرسهٔ عالی دختران ایران
۱۵۰۰ برگ از بانك ملی ایران باجه مدرسه عالی دختران ۱ مدرسه

سازمانها و انجمنها

انجمن دوشیزگان و بانوان وابسته بموسسهٔ اطلاعات
۱۵۰۰ برگ از بانك عمران شعبه نادری ۱ مدرسه

هیئت مدیره سازمان جهانی تبلیغات ـ ایران
۱۵۰۰ برگ از بانك ملی ایران شعبه مرکزی ۱ مدرسه

سازمان زنان ایران
۱۵۰۰۰ برگ از بانك ملی ایران شعبه تخت جمشید ۱۰ مدرسه

سازمان شیرزنان لاینز تهران
۱۵۰۰ برگ از بانك ملی ایران شعبه مرکزی ۱ مدرسه

شیرمردان باشگاه «لاینز» قلهك
۱۵۰۰ برگ از بانك ایران وژاپن شعبه مرکزی ۱ مدرسه

شرکت‌ها

شرکت سهامی ایران شرق
آقای عبدالله هاشمی
۱۵۰۰ برگ از بانك ملی ایران شعبه مرکزی ۱ مدرسه

شرکت رصد
۱۵۰۰ برگ از بانك ملی ایران شعبه مرکزی ۱ مدرسه

شرکت سهامی سامان ایران
۱۵۰۰ برگ از بانك بازرگانی ایران ـ شعبه کوشك ۱ مدرسه

شرکت سهامی طبع و نشر کتابهای درسی ایران
۱۵۰۰ برگ از بانك ملی ایران شعبه شهناز ۱ مدرسه

کنسرسیوم اخگر زیماگ
۱۵۰۰ برگ از بانك ملی ایران شعبه دانشگاه ۱ مدرسه

صنایع

کارخانجات ارج
مدیران، مهندسان، کارمندان و کارگران ۶۰۰۰ برگ از بانك ملی ایران ـ شعبه «ارج» ۴ مدرسه

آقای امیرحسین امیرصالح
مدیرعامل گروه تولیدی پارس
۱۵۰۰ برگ از بانك ملی ایران شعبه مرکزی ۱ مدرسه

شرکت سهامی پارس و آمریکا «القانیان»
۳۰۰۰ برگ از بانك ملی ایران شعبه مرکزی ۲ مدرسه

شرکت سهامی پلاسکوکار «القانیان»
۱۵۰۰ برگ از بانك ملی ایران شعبه مرکزی ۱ مدرسه

شرکت سهامی تولیدارو
۱۵۰۰ برگ از بانك ملی ایران شعبه بازار ۱ مدرسه

شرکت تضامنی احمد خسروشاهی و برادران
۱۵۰۰ برگ از بانك ملی ایران شعبه سعدی ۱ مدرسه

بنگاه خیریهٔ دارو پخش
۶۰۰۰ برگ از بانك ملی ایران شعبه ناصرخسرو ۴ مدرسه

آقای علی رضائی
مدیر گروه صنعتی شهریار
۱۵۰۰ برگ از بانك صادرات ایران ـ شعبه بازار ۱ مدرسه

آقای علی رضائی
بنام مادرشان خانم سکینه رضائی
۹۰۰۰ برگ از بانك صادرات ایران ـ شعبه بازار ۶ مدرسه

آقای علی رضائی
بنام همسرشان خانم رحلو رضائی
۱۵۰۰ برگ از بانك صادرات ایران ـ شعبه بازار ۱ مدرسه

آقای علی رضائی
بنام پسرشان آقای شهریار رضائی
۱۵۰۰ برگ از بانك صادرات ایران ـ شعبه بازار ۱ مدرسه

آقای علی رضائی
بنام پسرشان آقای شاهین رضائی
۱۵۰۰ برگ از بانك صادرات ایران ـ شعبه بازار ۱ مدرسه

کارخانجات سعید وارسته و تلفن سازی ایران
۱۵۰۰ برگ از بانك صادرات ایران ـ شعبه صنعتی ۲۴ اسفند ۱ مدرسه

شرکت سهامی سیمان تهران
۱۵۰۰ برگ از بانك بازرگانی ایران ـ شعبه کوشك ۱ مدرسه

شرکت سهامی سیمان شمال
۱۵۰۰ برگ از بانك بازرگانی ایران ـ شعبه کوشك ۱ مدرسه

شرکت سهامی صنعتی و کشاورزی شیرین خراسان
۱۵۰۰ برگ از بانك بازرگانی ایران شعبه مرکزی ۱ مدرسه

آقای حسین قاسمیه
رئیس هیئت مدیره گروه تولیدی پارس
۴۵۰۰ برگ از بانك ملی ایران شعبه مرکزی ۱ مدرسه

آقای لطف‌الله ترقی
۹۰۰۰ برگ از بانك صادرات ایران ـ شعبه کوهردشت ۶ مدرسه

کارخانجات کاشی سعدی کاشانی اخوان
۱۵۰۰ برگ از بانك صادرات ایران ـ شعبه صنعتی ۲۴ اسفند ۱ مدرسه

دکتر عبدالرسول عظیمی
صاحب امتیاز و مدیر روزنامه پیغام امروز
۱۵۰۰ برگ از بانك ملی ایران شعبه مرکزی ۱ مدرسه

آقای سید کاظم مسعودی
۱۵۰۰ برگ از بانك پارس شعبه خیابان شاه ۱ مدرسه

شرکت کوفرد (ناسیونال)
۱۵۰۰ برگ از بانك ملی ایران شعبه چهارم آبان ۱۳۴۶ ۱ مدرسه

گروه صنعتی بهشهر
۷۵۰۰ برگ از بانك صادرات ایران ـ شعبه بازار ۵ مدرسه

شرکت سهامی لوله و ماشین سازی ایران
۱۵۰۰ برگ از بانك ملی ایران شعبه مرکزی ۱ مدرسه

شرکت لیلاند موتور ایران
۱۵۰۰ برگ از بانك ملی ایران شعبه حافظ ۱ مدرسه

کارخانه بافندگی مشیر
۱۵۰۰ برگ از بانك ملی ایران شعبه مرکزی ۱ مدرسه

آقای امیر یزدانی
مدیر کارخانه کفش ایران
۱۵۰۰ برگ بنام رضا قلی یزدانی از بانك ملی ایران ـ شعبه حافظ ۱ مدرسه

فروشگاهها و موسسات

انتشارات امیرکبیر
۱۵۰۰ برگ از بانك تهران شعبه بازار ۱ مدرسه

فروشگاه بزرگ ایران کاشانی اخوان
۱۵۰۰ برگ از بانك ملی ایران شعبه نادری ۱ مدرسه

دراگ استور تخت جمشید
آقای رمضانعلی قاسمی
۱۵۰۰ برگ از بانك پارس شعبه تخت جمشید ۱ مدرسه

مجلس سنا

کارمندان مجلس سنا
۳۰۰۰ برگ از بانك ملی ایران شعبه کاخ پهلوی ۲ مدرسه

سناتور شکرالله صفوی
۱۵۰۰ برگ از بانك ملی ایران شعبه مرکزی ۱ مدرسه

سناتور مهدی نمازی
۳۰۰۰ برگ از بانك ملی ایران شعبه سعدی ۲ مدرسه

مجلس شورای ملی

آقای لطف‌الله حی
۱۵۰۰ برگ از بانك ملی ایران شعبه مرکزی ۱ مدرسه

کارمندان مجلس شورای ملی
۱۵۰۰ برگ از بانك ملی ایران شعبه مرکزی ۱ مدرسه

آقای سید کاظم مسعودی
۱۵۰۰ برگ از بانك پارس شعبه خیابان شاه ۱ مدرسه

مطبوعات

روزنامهٔ آیندگان
مدیران، نویسندگان و کارگران ۱۵۰۰ برگ از بانك ملی ایران شعبه خیابان شاه (اردیبهشت) ۱ مدرسه

موسسهٔ اطلاعات
۱۵۰۰ برگ از بانك عمران شعبه نادری ۱ مدرسه

اطلاعات هفتگی
۱۵۰۰ برگ از بانك عمران شعبه نادری ۱ مدرسه

اطلاعات بانوان
۱۵۰۰ برگ از بانك عمران شعبه نادری ۱ مدرسه

اطلاعات جوانان
۱۵۰۰ برگ از بانك عمران شعبه نادری ۱ مدرسه

آقای لطف‌الله ترقی
۹۰۰۰ برگ از بانك صادرات ایران ـ شعبه کوهردشت ۶ مدرسه

دکتر عبدالرسول عظیمی
صاحب امتیاز و مدیر روزنامه پیغام امروز
۱۵۰۰ برگ از بانك ملی ایران شعبه مرکزی ۱ مدرسه

آقای محمد علی مسعودی
صاحب امتیاز و مدیر روزنامه پست تهران
۱۵۰۰ برگ از بانك عمران شعبه نادری ۱ مدرسه

خانم فروغ مصباح‌زاده
صاحب امتیاز کیهان اینترنشنال و مدیر مجله زن روز
۱۵۰۰ برگ از بانك ملی ایران شعبه مرکزی ۱ مدرسه

نیروهای مسلح شاهنشاهی

ناحیه ژاندارمری فارس
افسران و درجه‌داران
۱۵۰۰ برگ از بانك عمران شعبه دانشکده پزشکی ـ شیراز ۱ مدرسه

گارد شاهنشاهی
افسران و درجه‌داران
۳۰۰۰ برگ از بانك ملی ایران شعبه رستم‌آباد ۲ مدرسه

وزارتخانه‌ها و موسسات دولتی

آقای دکتر جمشید آموزگار
وزیر دارائی
بنام مادرشان خانم توران آموزگار ۱۵۰۰ برگ از بانك عمران ـ شعبه کاخ پهلوی ۱ مدرسه

کارمندان وزارت امور خارجه
۴۵۰۰ برگ از بانك ملی ایران شعبه مرکزی ۳ مدرسه

کارمندان وزارت دربار شاهنشاهی
۶۰۰۰ برگ از بانك ملی ایران شعبه تجریش ۴ مدرسه

سازمان بودجه دربار شاهنشاهی
۴۵۰۰ برگ از بانك ملی ایران شعبه تجریش ۳ مدرسه

شرکت برق منطقه‌ای تهران
۴۵۰۰ برگ از بانك ملی ایران شعبه زاله باجه برق ۳ مدرسه

کارکنان سازمان مسکن
۱۵۰۰ برگ از بانك ملی ایران شعبه مرکزی ۱ مدرسه

آقای اسدالله علم
وزیر دربار شاهنشاهی
۱۵۰۰ برگ از بانك ملی ایران شعبه تجریش ۱ مدرسه

وزارت کشور
۳۰۰۰۰ برگ از بانك ملی ایران شعبه مرکزی ۲۰ مدرسه

کارمندان وزارت کشور
۳۰۰۰ برگ از بانك ملی ایران شعبه مرکزی ۳ مدرسه

نخست وزیری
۱۵۰۰۰ برگ از بانك ملی ایران شعبه مرکزی ۱۰ مدرسه

سرهنگ میر سید محمد مصطفوی کاشانی
۱۵۰۰ برگ از بانك ملی ایران شعبه حافظ ۱ مدرسه

هنرمندان

آقای انوشیروان روحانی
۱۵۰۰ برگ از بانك ملی ایران شعبه مرکزی ۱ مدرسه

آقای محمدعلی فردین
۳۰۰۰ برگ از بانك ملی ایران و هلند ـ شعبه کاخ ۳ مدرسه

سایر شخصیت های اجتماعی

آقای دکتر حسین مینوئی
۱۵۰۰ برگ از بانك بازرگانی ایران ـ شعبه نادری ۱ مدرسه

خانم تومان مهذب
۱۵۰۰ برگ از بانك عمران شعبه مرکزی ۱ مدرسه

آقای دکتر عباس آریانپور
۱۵۰۰ برگ از بانك پارس شعبه شاه ۱ مدرسه

خانم پری آگاهی (آرش)
۱۵۰۰ برگ از بانك ملی ایران شعبه تهران پارس ۱ مدرسه

خانم هایدهٔ ارجمند
۱۵۰۰ برگ از بانك ملی ایران شعبه «ارج» ۱ مدرسه

آقایان سلیم، حاجی‌وفائق اصغرزاده
بنام پدرشان آقای سلیمان اصغرزاده ۱۵۰۰ برگ از بانك کار شعبه مرکزی ۱ مدرسه

آقای عبدالوهاب اقبال
تولیت آستانه مقدسه حضرت معصومه (ع)
۶۰۰۰ برگ از بانك ملی ایران شعبه قم ۴ مدرسه

آقای عبدالرضا انصاری
بنام پدرشان سرهنگ محمدحسین انصاری ۱۵۰۰ برگ از بانك ملی ایران شعبه مرکزی ۱ مدرسه

آقای حاجی حسن بهبود چایچیان
۱۵۰۰ برگ از بانك ملی ایران شعبه بازار ۱ مدرسه

آقای فرخ دین پارسای
بنام دخترشان «فرخ‌زمان پارسای»
۱۵۰۰ برگ از بانك ملی ایران شعبه سعدی ۱ مدرسه

آقای محمود پورنیك
۱۵۰۰ برگ از بانك ملی ایران شعبه مرکزی ۱ مدرسه

آقای فتح‌الله ثنائی
۱۵۰۰ برگ از بانك ملی ایران شعبه مرکزی ۱ مدرسه

آقای محمد علی جاوید
۱۵۰۰ برگ از بانك بازرگانی ایران ـ شعبه چهارراه شاه ۱ مدرسه

خانم ثریا جمالی
۱۵۰۰ برگ از بانك ملی ایران شعبه خیابان شاه ۱ مدرسه

آقای مهندس غلامرضا خواجوی
بنام برادرشان آقای غلامحسین خواجوی ۱۵۰۰ برگ از بانك ملی ایران ـ شعبه مرکزی ۱ مدرسه

آقای عین‌الله دبیرعلائی
۱۵۰۰ برگ از بانك ملی ایران شعبه شرکت نفت ۱ مدرسه

آقای سید رضا دهقانی
۱۵۰۰ برگ از بانك صادرات ایران ـ شعبه صنعتی ۲۴ اسفند ۱ مدرسه

آقای مهندس حبیب‌الله فتحی
۱۵۰۰ برگ از طرف خانم ملك تاج فتحی بنام یحیی فتحی از بانك ملی ایران ـ شعبه تجریش ۱ مدرسه

آقای بهمن فرمانفرمائیان
۱۵۰۰ برگ از بانك ملی ایران شعبه رشدیه ۱ مدرسه

خانم مرضیه قاضی‌زاده
۱۵۰۰ برگ از بانك ملی ایران شعبه بازار ۱ مدرسه

دوشیزه آزاده قطبی
۱۵۰۰ برگ از بانك ملی ایران شعبه تجریش ۱ مدرسه

نخست وزیری
۱۵۰۰۰ برگ از بانك ملی ایران شعبه مرکزی ۱۰ مدرسه

سرهنگ میر سید محمد مصطفوی کاشانی
۱۵۰۰ برگ از بانك ملی ایران شعبه حافظ ۱ مدرسه

خانم هوری مقدم (مستوفی)
۱۵۰۰ برگ از بانك ملی ایران شعبه دانشگاه ملی ۱ مدرسه

آقای مهندس ابوالقاسم میرهادی
۱۵۰۰ برگ از بانك ملی ایران شعبه شاه‌آباد ۱ مدرسه

آقای دکتر حسین مینوئی
۱۵۰۰ برگ از بانك بازرگانی ایران ـ شعبه نادری ۱ مدرسه

خانم تومان مهذب
۱۵۰۰ برگ از بانك عمران شعبه مرکزی ۱ مدرسه

آقای عطاءالله نراقی
بنام پدرشان آقای احمد نراقی ۱۵۰۰ برگ از بانك ملی ایران شعبه چهارم آبان ۱۳۴۶ ۱ مدرسه

خانم رعنا نیکپور
۱۵۰۰ برگ از بانك پارس شعبه خیابان شاه ۱ مدرسه

خانم محبوبهٔ نیکپور
۱۵۰۰ برگ از بانك پارس شعبه خیابان شاه ۱ مدرسه

خانم افتخار هرمزی
۱۵۰۰ برگ از بانك ملی ایران شعبه مرکزی ۱ مدرسه

خانم پریدخت هرمزی
۱۵۰۰ برگ از بانك ملی ایران شعبه مرکزی ۱ مدرسه

خانم مهراعظم هرمزی
۱۵۰۰ برگ از بانك ملی ایران شعبه مرکزی ۱ مدرسه

در محافل سیاسی تهران

محافل سیاسی تهران نسبت به امکان برقراری مناسبات سیاسی تهران ـ بیروت تا دو هفته دیگر سکوت کردند

انعکاس مصاحبه مهم شاهنشاه درباره چین کمونیست

مصاحبه شاهنشاه با روزنامه نگار ژاپنی دیشب و امروز در محافل سیاسی تهران با اهمیت خاصی مورد بحث بود . شاهنشاه در این مصاحبه به تفصیل به مسئله موجودیت چین کمونیست اشاره نمودند و از وجود یک کشور ۸۶۰ میلیون نفری با سلاح‌های اتمی و هیدروژنی بعنوان واقعیتی انکار ناپذیر یاد کردند .

از نکات مهم مصاحبه شاهنشاه اشاره معظمله به سیاست دولت چین ملی «تایوان» بود .

شاهنشاه درعین این که تاکید فرمودند درصورت ایجاد روابط با چین کمونیست ایران حقوق مردم و دولت تایوان را نفی نخواهد کرد اشاره فرمودند: رویه کنونی چین ملی در قطع روابط با کشوری که با چین کمونیست رابطه برقرار میکند رویه سختی است و از آنجائی که موجودیت چین یک واقعیت است ادامه این رویه مالا به مصلحت خود آنها نخواهد بود .

محافل سیاسی تهران اینک با بازگشت والاحضرت شاهدخت اشرف پهلوی از چین کمونیست در انتظار نتایج گزارشهائی که ایشان از گفتگو های خود با رهبران چین تقدیم شاهنشاه خواهند نمود هستند .

شاهنشاه در مصاحبه با خبرنگار ژاپنی اشاره فرمودند درگزارشی که والاحضرت تقدیم معظمله خواهند کرد ، «اکثر مطالب تازه‌ای وجود داشته باشد ممکن است از آن نتیجه بیشتری بگیریم .»

ایران ولبنان

پیش‌بینی محافل مطبوعاتی و سیاسی بیروت دائر براین که ، روابط سیاسی گسیخته ایران و لبنان براثر سفر هیئت عالیرتبه لبنانی که برای شرکت در کنفرانس اسلامی بتهران آمده‌اند تا دو هفته دیگر برقرار خواهد شد ، درمحافل سیاسی رسمی تهران باعکس العملی روبرو نشد و محافل نزدیک به مناسبات تهران ـ بیروت از بیان هر گونه اظهار نظری دراین مورد خودداری کردند .

محافل بیروت دیروز سفر هیئت لبنانی برياست محمد صبرا مدیرکل سیاسی وزارت خارجه لبنان را به منزله نخستین اقدام و پیشقدمی دولت لبنان در تجدید مناسبات سیاسی باایران قلمداد کردند و گفتند مدیر کل لبنانی که متجاوز از شانزده سال قبل سمت سفارت لبنان را در تهران داشت از جانب دولت بیروت دستور دارد که در زمینه تجدید روابط بیروت با تهران با مقامات سیاسی ایران گفتگو کند .

ایران از مدتها قبل و پس از تغییر دولت قبلی بیروت که مسبب قطع روابط با ایران بود به مقامات دولت لبنان اطلاع داده بود که تجدید روابط با تهران نیازمند اعزام هیئت حسن نیتی از بیروت به تهران است .

و گزارش هائی که ازبیروت به تهران واصل میگردد حکایت از این میکند که دولت لبنان خواسته است از سفر هیئت شرکت کننده در کنفرانس اسلامی در عین حال برای پاسخگوئی مثبت به تقاضای ایران استفاده جوید .

تاکنون هیچگونه ملاقات رسمی میان مدیر کل سیاسی لبنان و مقامات سیاسی تهران صورت نگرفته . صبرا وهمراهان اوعصر دیروز بطور غیررسمی درضیافت عصرانه‌ای که از طرف علی فتوحی معاون اطلاعاتی ومطبوعاتی وزارت خارجه به افتخار شرکت کنندگان در کنفرانس برپا گردیده بود با وزیر خارجه و مقامات تهران آشنائی حاصل کردند .

در این بین خبرگزاری آسوشیتدپرس با توجه بسکوت مقامات سیاسی تهران نسبت به پیش‌بینی های بیروت اینطور نتیجه میگیرد که دولت ایران ترجیح میدهد یک هیئت مخصوص لبنانی برای امر جدید روابط از ایران دیدن کند .

دکتر گیلهامر در تهران

دکتر گیل‌هامر

دکتر «لوک گیلهامر» سفیر سابق آلمان در ایران وایران دوست آلمانی برای یکدیدار دو هفته‌ای امشب به تهران می‌آید .

نام «گیلهامر» برای اغلب محافل سیاسی و بانکی ایران نامی آشنا است .

سابقه دوستی او با ایران به متجاوز از چهل سال می رسد. او برای نخستین‌بار در سال ۱۳۰۸ به ایران آمد و مدت ۹ سال در ایران بود و در این مدت در خدمت بانك ملی ایران به این بانك‌خدمات فراوانی نمود. او در پنج‌سال اولیه خدمت رئیس‌شعبه‌بانک ملی کرمانشاه وتبریز بود ودر مدت‌اقامت ۹ ساله‌در ایران‌بزبان فارسی کاملا آشنائی حاصل کرد .

«گیلهامر» در سال ۱۹۳۵ بامقام وزیرمختاری آلمان به تهران آمد ودر سال ۱۹۵۳ مجددا بسمت سفیر آلمان در تهران منصوب شد وپس از یک دوران خدمت ۵ ساله بتقاضای خود بازنشسته شد.

خبرگزاری اسلامی

خبرهای جسته و گریخته‌ای که از داخل تالار کنفرانس کشور های اسلامی مامور مطالعه‌طرح تشکیل‌خبرگزاری بین‌المللی اسلامی بگوش‌می رسد حکایت از این داردکه کنفرانس طرح اصلی‌تشکیل خبرگزاری بین‌المللی‌را تعدیل کرده است .

کنفرانس بنابه اظهار مقامات مطلع از دیروز بعداز آنکه تشکیل یك خبرگزاری اسلامی را در مقیاس بین‌المللی ، آمری جاه طلبانه قلمداد کرد توجه خود را معطوف تشکیل‌یك خبرگزاری منطقه‌ای نمود .

در جلسه دیروز کنفرانس گفته شدکه خبرگزاری‌فرانسه یك پیشنهاد یك میلیون‌دلاری برای همکاری با خبرگزاری اسلامی پیشنهاد کرده‌اما این پیشنهاد بعلل مختلف مورد تائید قرار نگرفت .

آنچه بیش‌از هرچیز اینك موردتوجه‌قرار گرفته‌برقراری و توسعه همکاری میان خبرگزاری های کشور های اسلامی درمبادله اخبارکشور های مسلمان است .

مناسبات ایران وگینه

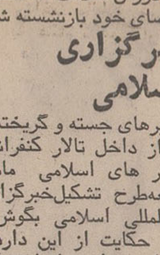

الفاابراهیم دیالو

«الفاابراهیم دیالو» رئیس هیئت نمایندگی گینه در کنفرانس اسلامی بسمت نخستین سفیر گینه درتهران منصوب خواهد شد .

ایران و گینه در دیماه گذشته‌مسئله‌برقراری‌مناسبات سیاسی را بررسی کردند و «دیالو» که برای نخستین بار با اردشیر زاهدی وزیر امور خارجه در کنفرانس وزیران اسلامی در کراچی آشناشد، در پایان‌کنفرانس‌سفر حسن‌نیتی به تهران نمود و پیام مودت آمیز احمد سکوتوره رئیس جمهوری گینه‌را تقدیم همایونی کرد .

تصمیم‌به برقراری‌مناسبات سیاسی ایران و گینه هنوز رسما اعلام نشده است .

یک مشکل روزانه زندگی مردم تهران

مردم از ناشیگری تعمیرکاران بستوه آمده‌اند

وسائلی که برای تعمیر فرستاده میشود باعیوب ونواقص تازه بخانه برمیگردد !

* برای قیمت تعمیر لوازم خانگی هیچ نرخ و ضابطه‌ای وجود ندارد
* یك خانم خانه‌دار مینویسد: بخاطر خرابی لوازم خانه ارتباط خانواده ما با تعمیر کارمحل دائمی شده‌است!
* تعداد تعمیرگاهها و افراد متخصص و متبحر کم‌است

تعداد شکایات مردم از تعمیرگاه‌های وسائل و لوازم خانه ، به ویژه تعمیرگاه های رادیو ، تلویزیون ، یخچال ،بخاری آب گرم کن ، کولر و شوفاژ روز بروز در حال افزایش است و سازمان های مسئول شهری به لحاظ نقص مقررات و نبودن ضوابط، صحیح در کار نظارت بر فعالیت این تعمیرگاه ها ، از رسیدگی به شکایات مردم عاجزند .

به موجب مقررات کنونی ، تاسیس تعمیرگاه های لوازم مصرفی منوط به ارائه مدارک فنی و تخصصی ازجانب مدیر مسئول است و این تنها ضابطه‌ای است که سازمان های مسئول شهری براساس آن به صدور پروانه کسب وکار برای تعمیرگاه ها اقدام میکنند . حال آنکه در بسیاری موارد ، مدیر مسئول که پروانه تاسیس تعمیرگاه به نام او صادر شده است ، یا تعمیرگاه را به افراد غیر مسئول و فاقد تخصص و حتی فاقدتجربه واگذار میکند و یا ضمن اشتغال به کار در واحد های صنعتی بخش خصوصی و در بعضی موارد در واحد های دولتی ، اداره امور تعمیرگاه را به کارآموزانی میسپارد که از تعمیر وسائل و لوازم مردم کمترین اطلاعی ندارند .

کمبود تعمیر گاه

تعداد تعمیرگاه های اختصاصی صنایع مصرفی نیز در حال حاضر برای تامین احتیاجات مردم کافی نیست و از آنجا که امکان دسترسی سریع و آسان به این گونه تعمیرگاهها وجود ندارد ، سهم عمده‌ای از لوازم و وسائل مردم برای تعمیر به تعمیرگاههای محل سپرده می‌شود ، که اولین نتیجه آن افزایش‌تعداد شکایات آنها از نحوه کار در تعمیرگاه های مذکور است .

بررسی شکایات رسیده به وزارتخانه های کار و امور اجتماعی ، اقتصاد و شهرداری و شورایعالی اصناف نشان میدهد که شکایات مردم از تعمیرگاه ها، دو مورد اصلی را در بر میگیرد :

۱ـ وسائل و لوازمی که برای تعمیر به تعمیرگاه ها سپرده شده است با عیوب و نقائص تازه باز گردانده میشود .

۲ ـ هیچ گونه ضابطه‌ای در کار نرخ گذاری تعمیر این وسایل وجود ندارد .

نظرات

درباره هر یک از این موارد .

نظر های گوناگونی از جانب محافل مختلف ابراز میشود .

قسمت اقتصاد شهری شهرداری که مسئولیت حفظ منافع مردم را در برابر کسبه و اصناف برعهده دارد ، به علت ضعف قوانین و مقررات کنونی قادر به کنترل دائمی تعمیرگاه ها نیست و درهیچیک از مواردی که با شکایت مردم روبرو میشود ، قدرت اتخاذ تصمیم و جلوگیری از تحمیل به مصرف کنندگان راندارد .

تنها کاری که در این زمینه صورت میگیرد ، ارسال رونوشت شکایات به مسئولان فنی شهرداری یا وزارت کار و امور اجتماعی است که صلاحیت یا عدم صلاحیت تعمیرگاه را تعیین کنند و تردیدی نیست که در این موارد همان مدرک فنی و تخصصی که براساس آن پروانه کار تعمیرگاه صادر شده است، صلاحیت تعمیرگاه را به ثبوت میرساند .

نقص مقررات در این زمینه و بی‌بندوباری تعمیرگاه ها موجب شده است که صاحبان صنایع نیز زیان های جبران ناپذیری را متحمل شوند . چنانکه در حال حاضر اعتقاد و اعتماد جمعی از مصرف‌کنندگان کالا های‌ساخت ایران نسبت به کالا های‌داخلی سست شده است و تقاضا برای خرید کالا های خارجی‌روزبروزدر حال افزایش است .

نامه یك خانم

یک خانم کارمند که خود را حامی صنایع داخلی می‌داند و به اظهاراتی که گاه و بیگاه در باره دانش فنی و تخصصی کارگران و تکنیسین های ایرانی ایراد میشود مومن است ، در نامه ای که پس‌از تعمیر تلویزیون ساخت داخل برای‌کارخانه‌سازنده و همچنین تعمیرگاه و سازمان های‌مسئول شهری ارسال داشته است‌می‌نویسد :

«از شما واز همه کسانی که مرا بدین حقیقت بزرگ آشنا کرده‌اید که از این پس ودر صورت امکان کالای ایرانی را به کالای خارجی ترجیح ندهم صمیمانه سپاسگزارم، من از نخستین روزهای تاسیس تلویزیون در ایران و تقریبا از یازده سال پیش تلویزیون‌داشته‌ام. ابتدا یک تلویزیون مارک و ساخت یک کشور اروپائی را خریداری کرده بودم .هفت سال تمام‌از اولین ساعات آغاز برنامه‌های تلویزیون تا آخرین دقایق شب ما را سرگرم میکرد و روزها نیز تاحدی جای اسباب بازی بچه‌هایم را گرفته بود . اما ای کاش یا دخترم را شوهر نمیدادم زیرا دخترم کمبا این تلویزیون خو گرفته بود و یا بدلیل زرنگی بیشتر آنرا هم جزو جهیزیه‌ای که برایش تدارک دیده بودم بخانه شوهر برد و من پس از هفت سال صاحب یکتلویزیون ایرانی شدم . چند روزی طول نکشید که لرزه براندام تلویزیون افتاد و تصویرآن دیده نمیشد.

رابط بدهکار و طلبکار

کارخانه سازنده معتقد بود که‌ما تازه بکار ایجاد این صنعت بسیار دقیق ، پرداخته‌ایم و هنوز دانش فنی ما نمیتواند به پای کشورهائی برسد که سالهای سال‌در این رشته تخصص دارند و بمن دلداری‌میداد ومیگفت ناراحت نباشید . تلویزیون شما به سرویس مختصری احتیاج دارد که خودمان انجام میدهیم و قرار براین بود که تعمیر کاران خود را بفرستند . چند روزی گذشت و از آنها خبری نشد و من ناگزیر به‌تعمیرگاه محل مراجعه کردم . تاباوی تعمیرگاه من را وسوسه میکرد «مرکز فنی‌الکتریک والکترونیک، زیر نظر مهندس آلمانی» ... و از آن روز تاکنون ارتباط بین خانواده ما و تعمیرگاه نظیر ارتباط یکبدهکار باطلبکارش شده است و با آنکه چند برابر قیمت تلویزیون را پرداخته‌ام و چند بارهمه علت انفجارهای‌داخل آن خانه‌ام تهدید به آتش سوزی شده است ، هنوز هم تصویر درست و حسابی ندارد .

جالب آنکه این روزها، یخچال وکولر و آبگرم کن و رادیو و خیلی وسائل دیگر منزل هم به‌درد تلویزیون مبتلا شده‌اند .

البته تردیدی ندارم که جناب مهندس هم از تعویض پیاپی لامپ وفیوزو آمپلی‌فایر و ... خسته‌شده است وهنوز هم نتوانسته است عیب اصلی را تشخص دهد . مخصوصا که چند روزپیش فهمیدم که عیب‌از تلویزیون‌نیست‌و سازنده آن نیز زیاد بی‌انصاف نبوده است، بلکه جناب مهندس هنور نمی‌داند که برق ضعیف تصویر تلویزیون را لرزان میکند».

مشابه این نامه نه با این طول و تفصیل ولی به تعداد زیاد ، همه روزه از جانب مصرف کنندگان به سازمانهای مسئول شهری ارسال میشود و هنوز راه چاره‌ای برای حل آن به دست نیامده است.

در بازار تهران

رونق معاملات چای

بازار معاملات چای گرم شده‌و بهمین جهت قیمت‌چای خارجی بطور متوسط هر کیلو ده ریال بالا رفته است حواله چای داخلی هم هر کیلو ۵ریال گرمتر از یکماه قبل معامله میشود . حواله چای دلخلی در اواخراسفند و اوایل فروردین هر کیلو۷۹ ریال معامله میشد ، ولی‌گرمی بازارچای‌بعلت کمی موجودی چای‌داخلی و همچنین تاخیر در خرید برگ سبز که همه ساله از دهه سوم فروردین ماه شروع میشد و امسال با ادامه فصل سرما به دهه اول اردیبهشت ماه موکول شده است‌پیش آمده ، قیمت حواله هر کیلو چای داخلی به ۸۴ ریال رسیده است و بهمین دلیل ضررتجار وارد کننده در هر کیلو ۵ریال کمتر شده است .

محافل بازار چای ، این رونق‌راناشی از مبارزه‌شدیدی که ازجهت جلوگیری از ورود چای قاچاق صورت می‌گیرد می دانند .

از عوامل دیگری که در رونق بازار چای خارجی موثر بوده ، اغتشاشات‌داخلی سیلان است که سبب شده واردات یکی ، دو کشتی‌حامل چای سیلان عقب بیافتد و بازار گرمی برای این نوع چای پیدا شود .

*** مظنه‌ها**

قیمت عمده فروشی چای خارجی امروز در بازارتهران بدین شرح بود .

عمده فروشی چای کلکته هر کیلو ٤٤ تا ٥٦ تومان در حال حاضر چای باب ایران در کلکته بعلت فصل کمبود چای ، کمتر تهیه میشود .

عمده فروشی چای سیلان هر کیلو ۳۷ تا ٤٥تومان

چای اعلای سیلان باب ایران و همچنین نوع وسط آن در این کشور وجوددارد.

مظنه چای سیلان ظرف ماه گذشته در مبداء هر کیلو ٤ تا ۵در صد بعلت کمبود موجودی چای در این کشور افزایش یافته است .

*** قیمت جهانی چای**

برگ سیلان نوع عالی در بازار نیویورک هر پوند ۸۰ سنت ،برگ هندوستان نوع عالی هر پوند ۷۵ سنت . شکسته سیلان نوع عالی هر پوند ۷۲ سنت . شکسته هندوستان نوع عالی هر پوند ۷۵ سنت.

همه هنرمندان کشور به‌رستاخیز فرهنگی

بقیه از صفحه آخر

است یکی از این دو مدرسه در زادگاه‌پدر بزرگش در«نطنز» ساخته شود ضمن اشاره به وظایفی‌که هنرمندان ایران‌برای بثمر رساندن این طرح بزرگ فرهنگی دارند ، گفت :

ـ طرحی در دست اجراست نشین های مملکت ما است ، طرحی که اجرای آن برای پیشرفت اقتصاد ، صنعت ، کشاورزی و حتی هنر ملی ثمربخش است ، با توجه به این نکات، هنرمندان که رابطه مستقیم با مردم دارند ، رسالتی قابل توجه بردوش دارند ومن اطمینان دارم که هنرمندان ایران چه بطور فردی و چه بطوردستجمعی در این‌رستاخیز بزرگ شرکت خواهند کرد .

فردین ، چهره سرشناس‌فیلم های ایرانی در پایان گفتگوی خودبانماینده ما اظهار داشت :

ـ امیدوارم‌درآینده ای نزدیک بتوانم تعداد این مدارس را به ٤ ـ ۵ یا ٦ مدرسه برسانم و بیش از پیش در انجام این طرح فرهنگی سهیم باشم .

جشن پایان سال تحصیلی دانشجویان نیروی هوائی در پیشگاه شاهنشاه

بقیه از صفحه آخر

٤۹ ـ ٤۸ را بحضور پذیرفتند و از وضع تحصیل و نحوه خدمت آنها در قسمت های مختلف نیروی‌هوائی‌شاهنشاهی پرسشهائی کردند .

معظمله آنگاه از آسایشگاه ها ـ سالن غذاخوری ـ قسمت های مختلف هیئت آموزش الکترونیك مقدماتی و تخصصی از جمله کلاسهائی که در آنها گروهبان های نیروی هوائی به هنر جویان همافری تعلیم میدادند دیدن‌کردند و درساعت هیجده و سی دقیقه مرکز آموزشهای نیروی هوائی را ترك گفتند .

شرکت سهامی سویکال ایران ـ فرانسه

بدینوسیله باطلاع خریداران میرساند که تعدادی مخازن گاز مایع یك تنی اکنون وارد شد برای کسب‌اطلاعات بیشتربه آدرس شرکت خیابان بهار شماره ۲۷۳ تلفن ۷۵٦۲۹۵ مراجعه فرمایند .

تسلیت

جناب آقای حبیب‌اله روشن‌زاده

صمیمانه‌ترین تسلیتهای مرا بپذیرید.

آ ـ ٥٥٠٤ **جلال طالبی**

استاد محترم جناب آقای دکتر حقی

مصیبت وارده را به‌آن جناب تسلیت عرض نموده و بقای عمر آن استاد محترم و خانواده گرامیتان را از خداوندمتعال مسئلت می‌نمائیم .

دانش آموزان کلاس سوم دبیرستان فردوسی تهران

آ ـ ۲۷۹۱

جناب آقای مهندس فرزان

بانهایت تاسف و تاثر از طرف مدیران و مهندسین و کارکنان شرکت متادرگذشت پدر بزرگوارتان را تسلیت عرض نموده بقای عمر و سلامت خاندان محترم را از درگاه‌احدیت مسئلت مینماید .

آ ـ ۲۷۸۷ **مهندس ناصر عرفان**

جناب آقای حبیب‌الله‌روشن‌زاده

مصیبت وارده را صمیمانه تسلیت عرض مینماید .

دکتر حسین ابوترابیان

آ ـ ٥۳٦۲

دوست و همکار محترم آقای سیدعباسعلی سیدنیا

باتاسف فراوان فوت برادر بزرگوارتان را به جنابعالی و خانواده محترم تسلیت گفته و خود را درغم شما شریك‌میدانیم

داروخانه‌پروین‌کرج: خضرائی . داروخانه‌پاریس: پیش‌بین . داروخانه نوریان : نوریان . داروخانه جوهرچی : جوهرچی . داروخانه‌مهرآباد : پاکزاد . داروخانه‌البرز تجریش : تولمی . داروخانه البرز : نجم‌آبادی . داروخانه اعتماد : زکیانی . داروخانه دانش : فروزان . داروخانه رازقی : جهان‌بین . داروخانه نیرسینا : کلانتری . داروخانه مطیعا : مطیعا . داروخانه وجدان : غریب . داروخانه بنجامین : کلانتری . داروخانه‌جهانشاهی : جهانشاهی . داروخانه‌آریانا : قزل‌ایاغ . داروخانه‌افشین: امینیان . داروخانه‌بدرنو: عالمیان . داروخانه برنا : مقدم . داروخانه‌هاشمی : بختیاری . داروخانه‌خراسان: علی‌محمدی . داروخانه تربیت : مقدم . داروخانه مقدم : مقدم . داروخانه سودمند : روحی . داروخانه فاطمی : فاطمی . داروخانه سیماب : خان‌مصدق . داروخانه شیبانی : شیبانی . داروخانه تمدن : فهیمنیا . داروخانه‌ادیب : توفیقی . داروخانه منظوری : منظوری . داروخانه شهرزاد : گلبون . داروخانه مشعوف : مشعوف . داروخانه فرحی : فرحی . داروخانه نیرو : قندچی . داروخانه ناهیدمسرور : بنی‌اسد .

آ ـ ٥۳٦٤

جناب آقای حمیدصرافی

مصیبت جانگداز را بجنابعالی تسلیت عرض نموده واز خداوند متعال صبر برایتان آرزو میکنیم

کارمندان حسابداری منطقه باب‌نیزو

خسروارجمند . مسعود قرمخانی . حسین صدیقی‌آملی . مجیدمهدیزاده . علیرضا سوادکوهی .

آ ـ ٥۳٦۰

استادان ، محققان و کلیه کارکنان موسسه مصیبت وارده را به آقای مهندس بهاری و خاندان ارجمند ایشان صمیمانه تسلیت گفته و خود را در این غم شریک می‌دانند .

موسسه آموزش و تحقیقات تعاونی

آ ـ ۲۷۵۳

همکار ارجمند جناب آقای دکتر فریدون اسکوئی

استادان ، محققان و کلیه کارکنان موسسه مصیبت وارده را به جنابعالی و سایر افراد خانواده محترم صمیمانه تسلیت می‌گویند .

موسسه آموزش و تحقیقات تعاونی

آ ـ ۲۷۲۱

دوست عزیز محمد افشارنژاد ما را در غم خودشریك بدان .

دانش‌آموزان کلاس پنجم ریاضی دبیرستان میرافضلی

آ ـ ۲۷٦۵

اطلاعیه

سازمان جهانی تبلیغات ـ ایران

سازمان جهانی تبلیغات ـ ایرلند بادرخواست‌سازمان جهانی تبلیغات ـ ایران مبنی براینکه به مبارزات‌تبلیغاتی قبل از سپتامبر ٦۹ نیز اجازه شرکت در مسابقه بهترین مبارزه تبلیغاتی برای خدمت عمومی داده شود موافقت کرده است .

جایزه این‌مسابقه بطوریکه در آگهی مورخ ۲۲ر۱ر۵۰ باطلاع رسید یک گره کریستال زیبا بارتفاع تقریبی ۵۰ سانتی متر بارزش حدود دویست هزار ریال است .

کلاسهای انگلیسی انجمن ایران وآمریکا

ثبت‌نام برای کلاسهای فشرده که روزی دو ساعت هفته‌ای پنج روز تشکیل میشوند در روز یکشنبه پنجم برای دانشجویان قدیم روز دوشنبه ششم اردیبهشت برای داوطلبان جدید صبحها از ساعت ۹ الی ۱۱ و بعداز ظهراز۲ الی ٤ انجام خواهد شد .

نشانی خیابان وصال شیرازی تلفن ٤۷٤۳۸

آ ـ ٥٥٥۲ ۱ ـ ۲

محبوب‌ترین هنرمندان سینما در «فریاد» با پنج آهنگ جدید از سوسن خواننده برگزیده مردم

قصه‌ای پر هیجان از بازیهای تقدیر وسرنوشت

سناریو از: عباس پهلوان

فریاد

(رنگی)

یك فیلم خاطره‌انگیز

فیلم برگزیده سال ۵۰

کارگردان : سلیمان وهراند میناسیان

فیلمبردار : «میناسیان» برنده جایزه سلطنتی اولین جشنواره فیلم‌های ایرانی

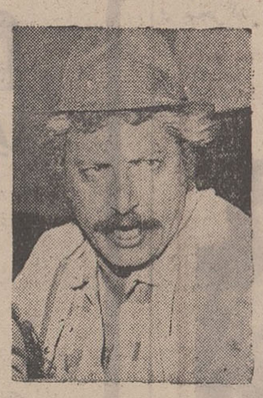

جمشید مشایخی

سوسن

مرتضی احمدی

لی‌لی

و... باشرکت: اکبر مشکین ـ شیر اندامی ـ مهری و بهمن مفید

فیلمی که شما بارها ازآن دیدن‌خواهیدنمود ولذت خواهید برد

ازصبح سه‌شنبه هفتم اردیبهشت درسینماهای

آسیا ـ رویال ـ سهیلا

شهوند ـ لیدو ـ نپتون ـ رنگین کمان ـ ژاله ـ توسکا ـ پاسارگاد

چرخ وفلك ـ المپیا ـ شرق ـ فیروزه ـ و... گلدیس (یوسف‌آباد)

ومشهد : سینماهای مجلل دیاموند و متروپل

مادر اقدس شهرابی زندگی دخترش را شرح میدهد:

اقدس

اقدس را در سن کم شوهر دادند و همین امر باعث طلاق و گرفتاری او شد

قاتل اقدس قبلا ازاو خواستگاری کرده بود،

محمد میرطاهری مردی که پریروز در یك مطب در خیابان شاهرضا زن ۲۴ ساله‌ای بنام اقدس شهرابی را بقتل رساند به هرار بازداشت بازپرس اعتراض کردو پرونده اوجهت رسیدگی‌به دادگاه جنحه‌ارسال شد .

بازپرس پس از رسیدگی پرونده در دادگاه ، که معمولا بیش از ۲۴ ساعت طول نمی‌کشد تحقیقات خود را ادامه خواهد داد. محمد درنخستین تحقیقاتی که از او بعمل آمد گفت : اقدس را دوست می‌داشتم ، چون او میخواست به عقد مردی بنام حسین درآید به محل کارش رفتم و درآنجا میان ما مشاجره‌ای درگرفت و حرفهائی بمیان آمد که ازحال طبیعی خارج شدم و خفه‌اش کردم وسپس خود را به پلیس معرفی نمودم .

محمد چند بار تاکید کرد که اقدس را دیوانه‌وار دوست می داشته است .

مادر اقدس

امروز یکی از خبرنگاران ما بابانو زهرا هاشمی مادراقدس شهربانی مصاحبه کرد بانو زهرا گفت : دخترم را در سن کم (۱۳سالگی) شوهر دادیم، ولی بعدا متوجه اشتباه خود شدیم ، زیرا او نتوانست حتی یك روز با شوهرش زندگی آرامی داشته باشد آنها دو کودك پسر پیدا کردند ، اما این کودکان نیز زندگی آنها را بهبود نبخشیدند و سرانجام ٤ سال پیش پس از چندین مرافعه شدید ، از هم جدا شدند . اقدس دو پسر خود را نیز بخانه ما آورد او میگفت که هیچگاه شوهرش را دوست نمیداشته است و ما را مسئول این ازدواج زودرس میدانست. دخترم پس از اینکه طلاق گرفت در خانه ما بود ، یکروز بمن گفت که جوانی مزاحم اوست برای دستگیری این جوان چند بار چادر دخترم را بسرکردم و در صف‌اتوبوس ایستادم ، اما جوان پیدا نشد، مدتی دخترم را به مشهد فرستادم تا مزاحم ، وی را فراموش‌کند دخترم دربازگشت از مشهد تصمیم گرفت کار کند ، اما بعدا بما اطلاع داد که جوانی‌بنام‌محمد میرطاهری میخواهد بخواستگاری اوبیاید گفتیم اگر جوان خوب و سر براهی است عیبی ندارد .

او اقدس را از ما خواستگاری کرد.اما پدرومادر محمدشدیدا مخالفت کردند که بسرشان با یك زن مطلقه ازدواج کند، آن

بقیه در صفحه ٤

کی میگه کهنه دیگه نونمیشه ؟
۷۶۳۵۰۰

نیویورک زیرپای من!ـ ادی کنستانتین
نه... نه... نه...
پاریس زیرپای من!ـ لسترویلسون
«ادی کنستانتین» و«لسترویلسون» درمیان استقبال بی نظیر
و پرشور دوستداران خود وارد تهران شدند
کاباره باکارا که همیشه باارائه برنامه‌های جاویدان هنرنیای برتری‌خودرا ثابت نموده است باکمال‌خوشوقتی این باریك «شو» بیسابقه‌و جنجالی دیگر تقدیم هنردوستان میکند
تهران در دست کاباره باکارا بلرزه درمی‌آید
ازروز یکشنبه ۵ اردیبهشت
کاباره باکارا
سال نو ـ برنامه نو
کاباره باکارا
همچنان میدرخشد
لسترویلسون
اعجوبه سیاه نیویورك
ادی کنستانتین
یکه بزن سینمای فرانسه

«ادی کنستانتین» یکه‌بزن عالم سینماو هنرمند محبوب کاباره های پاریس ونیویورك به اتفاق «لسترویلسون» خواننده‌پر قدرت جاز امریکا باگروهی ازرقاصه‌های پری پیکر و زیبا روی لاس و گاس برنامه‌ای‌اجرا میکنند که همه را مبهوت مینمایند
چون در مدت اقامت هنرمندان فوق رزرو میز مشکل میباشد لطفا میز خود را قبلا توسط تلفن ۶۲۷۷۸۰ رزرو فرمائید متشکریم .
توجه فرمائید : درقیمت منو هیچگونه تغییری داده نشده‌است

از هفته آینده

شور و غوغای نمایش قویترین وسترن پرانتریك جهان تهران را دربرخواهد گرفت

فیلمی که سایر فیلمهای وسترن رادر نظرشما بچه‌گانه و بیحرکت جلوه خواهد داد

جیم براون ـ لی وان کلیف
در فیلم رنگی
ال کوندور
EL CONDOR
ال کوندور
باشرکت : پاتریك اونیل . ماریا ناهیل
بکارگردانی : جان گیلرمین موزیك از : موریس ژار
محصول نشنال جنرال پیکچرز امریکا

دادگاههای نظامی ۷ نفر از جمله۲ زن را به جرم قاچاق مواد مخدر به زندانهای طولانی محکوم کردند

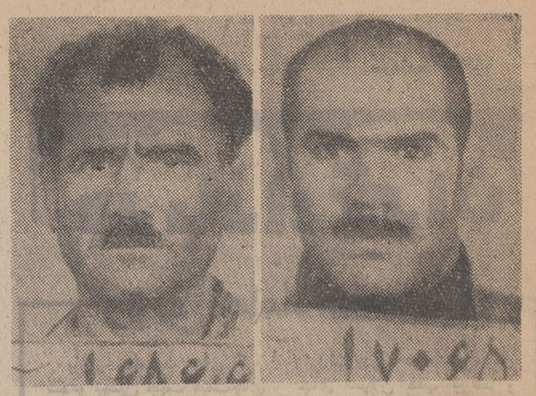
مصطفی حافظ (اعدام) اکبر افشار مهر (اعدام)

احترام و توران دوبانوئی که به اتهام فروش هروئین محکوم شدند

۳ قاچاقچی هروئین تیرباران شدند

محمد حسن نعمتی ، عباس‌میلانی، احمد افشار مهر ، هاشم بقراطی . داود نقوی محکوم شدگان به‌زندان.

دادگاه‌های‌نظامی تاکنون ۸۳ قاچاقچی مواد مخدر راباعدام محکوم کرده‌اند.

دیروز ۳قاچاقچی هروئین که در دادگاه های نظامی به اعدام محکوم شده بودند ، تیرباران شدند .

این سه‌نفر اکبر افشارمهر فرزند اسمعیل ، مصطفی حافظ‌قرانی فرزند علی و سیف‌الدین سلطانی فرزند علی بودند .

اکبرافشارمهر در تبریز دستگیر شد. وی‌باکمک پسر خوداحمد افشارمهر و نیز هاشم بقراطی فرزند محسن وداودتقوی ساری قونه‌ای فرزند اکبر مبادرت به فروش هروئین‌میکردکه یکمامور بعنوان خریداربه‌آیادی اوتماس گرفت‌و۲۰۰گرم هروئین‌خریداری کرد و متعاقب آن هر چهار نفر دستگیر شدند.همدستان اکبربه حبس‌ابد با اعمال شاقه محکوم شده‌اند.

★مصطفی حافظ‌قرانی که در آذربایجان هروئین می ـ فروخت بوسیله ماموران شهربانی دستگیر شد. از این شخص جمعا۲۱۱ گرم‌هروئین بدست آمد .

او هروئین را در باغی پنهان میکرد .

★سیف‌الدین سلطانی‌سومین قاچاقچی که دیروز اعدام شد

سیف‌الدین سلطانی (اعدام)

روز بیست و نهم‌آذر ماه سال ۱۳۴۹ در مراغه دستگیر شد وازاو ۴۹ گرم هروئین بدست آمد .

مامورین شهربانی مدتها بود که در تعقیب سیف‌الدین بودند اوبه‌مراغه‌هروئین حمل میکرد .

۲ زن

دادگاه های‌نظامی دو مرد ودوزن‌دیگر را به جرم‌مداخله درامر قاچاق‌مواد مخدر به زندانهای طولانی محکوم کردند .

این‌چهارنفرمحمدحسن نعمتی فرزند حیدر ، عباس میلانی فرزند حسن واحترام قدسیان و توران محمودی هستند.

ازمحمدحسن ک. از خراسان به تهران آمده بود یک کیلو و۷۰۰ گرم تریاک بدست آمد وبه۱۵سال حبس محکوم شد.

عباس میلانی درآذر ماه سال‌گذشته در خیابان سپه تهران (کوچه مسجد مجد) دستگیر شد و ۶۰سانتی گرم هروئین از او بدست آمد و به ۱۰ سال حبس با اعمال شاقه محکوم شد.

واما دوبانوی قاچاقچی.به ماموران شهربانی اطلاع رسیده بود که «احترام» و «توران» درخانه‌های‌خودواقع در خیابان عباسی هروئین میفروشند.

ماموربن از توران که خانه‌اش در ۲۰۰ قدمی خانه احترام بود نزدیک به ۵ گرم هروئین کشف کردند او گفت که هروئین متعلق به احترام است و احترام نیز با مدارکی

درحوادث رانندگی فروردین‌ماه تهران ۶۲ نفر کشته و ۱۲۱۶ نفر مجروح شدند

آمار تلفات رانندگی تهران‌در فروردینماه گذشته به‌این شرح. انتشار یافت :

حوادث رانندگی	۶۲ نفر
سقوط از بلندی	۱۵ نفر
سوختگی	۱۶ نفر
خفگی در آب	۱۴ نفر
برق گرفتگی	۲ نفر
قتل	٤ نفر
خودکشی	۳ نفر
زیر آوار	۳ نفر
ضربه مغزی	٤ نفر
نزاع منتهی به‌فوت	۲ نفر

این آمار را وزارت دادگستری به استناد معاینات پزشکی‌قانونی منتشر کرده است .

بموجب این آمار مامگذشته درتهران ۱۲۱۶ نفربراثرحوادث رانندگی مجروح شدند .

درهمین‌مدت پزشکان قانونی تهران ۹۱ دوشیزه کمتر از ۱۵ سال تمام و بیشتر از ۱۳ سال تمام‌ازلحاظ استعدادجسمانی جهت ازدواج معاینه کرده‌اند

۱۷۶ نفر نیز از لحاظ عمل منافی عفت معاینه شده‌اند .

زن عقدشده مرد شد!

دیروز شعبه ٤۹ دادگاه حمایت خانواده تهران شاهد رسیدگی به شکایت مردی به نام علی‌بودکه می‌گفت‌همسرش براثر مرور زمان «مرد» شده است .

چون ادعای علی در مورد مرد شدن‌زنش بردادگاه ثابت شد، اجازه طلاق صادر گردید

علی میگفت: سال پیش در یک مجلس میهمانی با مهری آشنا شدم وکار ما به عقد رسید ، ولی عروسی به علت سفری که در پیش داشتم به بعد موکول شد . پس از بازگشت از سفر به من خبر دادند که زنم مرد شده‌است وقتی تحقیق کردم فهمیدم که او ظاهرا زن بوده و پس از سفر رفتن من به دل‌درددچار شده‌نزددکتررفته واوتشخیص داده که زنم را می‌تواند بایك عمل جراحی «مرد» کند واین عمل انجام شده واو اینک مردی مانندمن است وعقدمان باید باطل شود

بانصلتومان
۳۶۵ روز هر روز
حافظ حساب پس انداز
بانك بازرگانی ایران

● اگربه سرمایه خود علاقمندهستید ● اگرصرفه جوهستید
● اگربه حفظ ثروت اقتصادی مملکت علاقه دارید
● وسیله نقلیه ای راانتخاب کنید که دوام زیاد داشته وسالیان دراز برای شما کارکند
انواع ماشینهای لندرور
LAND ROVER
(همه مدل های شهری و بیابانی)

وانت یك تن ـ شش سیلندر

وانت یك تن ـ شش سیلندر ـ با کروك

لندرور اطاق فلزی ۷ نفری ـ چهار سیلندر

وانت نیم تن ـ چهار سیلندر ـ با کروك

وانت لندرور یك تن ـ شش سیلندر ـ مدل پلات فرم (سکوب)

● دو دیفرنسیال ـ پر قدرت
● مستحکم ـ با دوام ـ مطمئن ـ رقابت ناپذیر
● موتورهای ٤ و ٦ سیلندر ، پر قدرت و کم مصرف
شرکت سهامی صنعتی تولیدی مرتب
خیابان شاه ، چهار راه شیخ هادی ، شماره ۳۹
تلفن مستقیم دایره فروش ۶۶۰۰۷۳ (شماره های تلفنخانه شرکت ۶۶۵۶۸۴ ـ ۴۸۱۴۹ ـ ۶۶۴۲۰۳)
اکثریت نمایندگان فروش لندرور در تهران و شهرستانها در صورت لزوم تسهیلات نقد و اقساط را نیز در اختیار مشتریان خود میگذارند.

مجالس ترحیم

بانهایت تاسف درگذشت برادر وپدر بزرگوارمان شادروان موسی امیری فرزند مرحوم احسن‌الدوله بزرك خاندان امیری را باطلاع خویشان و دوستان میرساند .
سرهنك غلامرضا امیری ، ستوان یکم بیژن امیری، احمد امیری

بااندوه فراوان درگذشت شادروان **موسی امیری**فرزند مرحوم احسن‌الدوله بزرك خاندان امیری‌صاحب‌منصب‌عالیرتبه بازنشسته وزارت دارائی راباطلاع عموم خویشان و آشنایان میرسانیم . مجلس ترحیم زنانه و مردانه آن شادروان روز یکشنبه ۵ اردیبهشت ماه از ساعت ۵تا۷ بعدازظهر در مسجد مجد برگزار میشود .
خانواده های : امیری ، قوامی شیرازی ، قادری‌تفرشی امیر انصاری ، معتضد ، میرخانی ، ریاحی‌نژاد ، رضوی ، مظهری ، منیری ، صفوی ، صدر بیگلری ، آزاد ، ختائی ، فرزام، امامی، زنگنه، فاتح، ندری، داوری.
۲ـ۲ آ ـ۲۶۷۳

خانواده های : افشارنژاد . افشار یزدی . نجارنیا. صدوقی . فتحنژاد . سیدین . فارسیان . هوشمند . گرجی . جوادزاده . تبرکی . بهنام . باکمال تاسف فوت نابهنگام محمود افشارنژاد را باطلاع دوستان و خویشاوندان میرسانند مجلس ختم مردانه و زنانه روز یکشنبه پنجم اردیبهشت ماه جاری درخانقاه خیابان صفی‌علیشاه از ساعت ۳ تا ۵ بعدازظهر منعقد است . آ ـ۲۷۸۹
بعموم افراد خانواده های عزادار بویژه بازماندگان آنمرحوم مصیبت وارده را تسلیت میدهیم .

بانهایت تاسف و تاثر درگذشت ناگوار مرحوم مغفور **آقای غلامحسین بانگیان** را باطلاع دوستان و بستگان میرساند مجلس ترحیم آن فقید سعید روز شنبه ٤ اردیبهشت ماه از ساعت ۹ تا ۱۱ صبح در مقبره صفی‌علیشاه (خانقاه) منعقد می باشد .
ضمنا روز دوشنبه ٦ اردیبهشت ماه از ساعت ۳ تا ٦ بعداز ظهردرمسجد لاریجانی‌پامنار مجلس یادبودی ازآنمرحوم برگزار میگردد .
خانواده های : بانگیان . خال‌اوغلی . خوئی . چوبینه. تازه‌بهار . پایان . آلپاوتی . قیصریان . میرزاده . محمدزاده . لشگریان . طباطبائی .
آ ـ۲۷۸۵

با نهایت تاسف درگذشت شادروان **علیرضا حقی** پدر بزرگوار آقای محمدعلی حقی کارشناس ارشد مرکز آمارایران را با عرض تسلیت ببازماندگان باطلاع میرساند
مراسم ترحیم مردانه فقیدسعید ازساعت ٤تا ٦ بعدازظهر روز جمعه سوم اردیبهشت ماه ۵۰ در مسجد آشتیانیها واقع در خیابان شهباز ایستگاه ناصری خیابان آشتیان برگزار خواهد شد .
مرکز آمار ایران

خانواده های : مهابادی آشتیانی . ذکائی آشتیانی . چنگیزی آشتیانی . صالحی آشتیانی . سمیعی آشتیانی . امیدوار آشتیانی . صفائی آشتیانی . خرسندی آشتیانی . حبیبی آشتیانی . عبدلی‌آشتیانی . رحیمی آشتیانی . غفاری آشتیانی . فرشیدوش . لشگری . عبیدی‌آشتیانی . آزاد . ورائی‌آشتیانی . صفاری‌آشتیانی . خوشیده . میرائی‌آشتیانی. سهمیرزادی . امانی . رضوی . کیائی . کریمی .
بانهایت تاسف‌وتالم فوت مرحوم حاج‌علیرضا حقی‌آشتیانی پدر آقایان مصطفی حقی . محمدحقی . محمدعلی‌حقی . علی‌اکبرحقی . محمدتقی‌حقی و عذرا حقی را باطلاع فامیل و دوستان میرسانند . مجلس ترحیم آن مرحوم از ساعت ٤ تا ٦ بعداز ظهرروزجمعه سوم اردیبهشت ماه در مسجد آشتیانی‌ها واقع درخیابان شهباز ایستگاه ناصری خیابان آشتیان و مجلس زنانه همانروز درمنزل شخصی آن مرحوم واقع در خیابان فرح‌آباد نیروی‌هوائی . خیابان سوم اصلی خیابان ۳ـ۲۳ پلاك ۱۲٤ دایر خواهد بود .
آ ـ۲٦۵۱

بانهایت تاثر درگذشت **بانو طوبی یعقوبی** عیال مرحوم سید احمد یعقوبی‌زاده همشیره آقایان سید محمد ، سیدناصر و دکتر سید مظفر حسن‌تاش را باطلاع بستگان ودوستان میرساند .
مجلس ترحیم مردانه وزنانه روز جمعه سوم اردیبهشت ماه از ساعت ۹ الی ۱۱ صبح در مسجد مجد و مراسم شب هفت از ساعت ۳الی ۵ بعداز ظهر روز یکشنبه پنجم اردیبهشت ماه در ارامگاه قندهاری ، کوچه جنب مدرسه فیروزآبادی امامزاده‌عبداله منعقد خواهد بود.
سکینه گلشنی ـ حاج سید علی کازرونی ـ سیدکاظم کازرونی ـ سید محمد کازرونی ـ سید محمد کازرونیان ـ حاج حسن شاکری ـ سید محمد باقر گلشنی ـ فریدون کانونی ـ سید محمد حسن تاش ـ سید ناصر حسن تاش ـ دکتر سید مظفر حسن تاش ـ جواد صفدری قندهاری ـ حاج علی‌محمد هزارخانی ـ حاج اسمعیل هزارخانی ـ مهندس ابوالقاسم حیدری ـ دکتر عظیمزمردی ـ احمد گلشن ـ دکتر ابراهیم گلشن ـ ابوالقاسم گلشن بزرگ ـ سید یحیی علیمی ـ خلیل سهائی ـ علی‌اصغر عفیفی ـ سید محمود کازرونی ـ مهندس ایرج گلشنی ـ جمال حسن تاش ـ شاهپور کانونی ـ برادران حجت شیرازی ـ مهندس حسن منصف ـ مهندس مرتضی پاکیاری ـ محمد کاظم و محمد شفیع‌اعتماد ـ هدایت یعقوبی ـ ناصر جهانمیری ـ اکرم لهبی ـ سروان قاسم لهبی ـ اصغر حریرچی.
۲ـ۲ آ ـ۲۵۵۳

بانک اصناف ایران با نهایت تاسف وتاثردرگذشت نابهنگام همکار گرامی **خانم آتیه حریری** را باطلاع میرساند مجلس ختم زنانه ساعت٤ تا ٦ بعداز ظهر روز جمعه ۳ر۲ر۵۰ در خیابان نادر شاه مقابل پمپ بنزین کوچه تهرانی پلاك ۳۳ برگزار میگردد .
جمعیت زنان کارمند بانک اصناف ایران

بانک اصناف ایران
بانهایت تاسف و تاثر درگذشت نابهنگام **بانو آتیه حریری** کارمند صدیق و خدمتگزار خود را باطلاع دوستان وهمکاران میرساند مجلس ختم زنانه آنمرحومه از ساعت ٤ تا ٦ بعد از ظهر روز جمعه ۳ر۲ر۵۰ در خیابان نادرشاه ـ روبروی پمپ‌بنزین‌کوچه تهرانی پلاك ۳۳ برگزار میشود . هزینه ترحیم مجلس مردانه بمصرف امور خیریه خواهد رسید.
آ ـ ۵٦۷۰ **بانک اصناف ایران**

بانهایت تاسف درگذشت ناگهانی خواهر و مادرعزیزمان **بانو آتیه حریری** را باطلاع دوستان و آشنایان میرساند مجلس ترحیم زنانه آنمرحومه از ساعت ٤ تا ٦ بعد از ظهر روز جمعه ۳ر۲ر۵۰ در خیابان نادرشاه روبروی پمپ بنزین کوچه تهرانی پلاك ۳۳ برگزار میشود .
هزینه ترحیم مردانه بمصرف امور خیریه خواهد رسید .
حسن حریری . مهندس احمد حریری . محمود حریری. شاهپور حریری . بهجت تنکابنی . ثریا مظفرپور . نسرین محلوجیان . غلامرضا محلوجیان . و خانواده های وابسته .
آ ـ۲۸۳۳

باکمال تاسف درگذشت شادروان **علیرضا اصغری تهرانی** برادر آقای پرویز اصغری‌تهرانی کارگزین امورکارگزینی دانشگاه‌ا باطلاع میرساند . مجلس ترحیم آن مرحوم از ساعت ٤ تا ٦ بعداز ظهر روز شنبه چهارم اردیبهشت در مسجد سجاد برگزار خواهدشد.
دانشگاه تهران

بانهایت تاسف درگذشت شادروان **علیرضا اصغری تهرانی** برادر همکار محترم آقای پرویز اصغری تهرانی را باطلاع‌میرساند مجلس ترحیم آن مرحوم از ساعت ٤ تا٦ بعداز ظهر روز شنبه چهارم اردیبهشت در مسجد سجاد برپا خواهد بود .
مدیر کل امور کارگزینی دانشگاه فریبرز صد قی
آ ـ۵۶۵۸

بانهایت‌تاسف درگذشت نابهنگام شادروان **علیرضااصغری** تهرانی را باطلاع فامیل و دوستان میرساند مجلس ختم مردانه و زنانه آن مرحوم از ساعت ٤ تا ٦ بعد از ظهر روز شنبه ٤ اردیبهشت در مسجد سجاد ـ خیابان شاه منعقد خواهد بود .
خانواده‌های : اصغری‌تهرانی ـ بحرینی ـ معطرتهرانی ـ نوشین‌روان ـ مهاجری ـ تهرانی ـ لاری ـ کیانی ـ شیراکبری.
آ ـ۲۸۲۹

بعموم بازماندگان آنمرحوم مصیبت وارده را تسلیت میدهیم

با کمال تاسف و تالم درگذشت شادروان **حاجی تیمور احمدی** زنوز ، بزرگ خاندان احمدی در زنوز را باطلاع دوستان‌و آشنایان و همشهریان‌محترم میرساند مجلس ترحیم مردانه‌آن مرحوم‌از ساعت ۳ تا ۵ بعدازظهر روز شنبه۲ر٤ر۵۰ در مسجدالمصطفی واقع‌درچهار راه حسن‌آباد کوچه همت‌آباد و مجلس ختم زنانه در همانروز و همان ساعت در میدان ۲٤ اسفند جمشیدآباد جنوبی کوچه جهانگرد کاشی ۱۱ منعقد خواهد بود .
حاج محمد اسمعیل ابراهیمی (آقازاده کرمانی) . عبداله زنوزی . حاج علی‌اکبر احمدی . حاج‌جعفر احمدی . قدرت احمدی . خیراله احمدی . مرتضی احمدی . نادر احمدی . شاپوراحمدی . قادراحمدی. حبیب‌الله احمدی. مظفراحمدی. کریمخان احمدی . بیت‌اله خان احمدی.
خانواده های: زنوزی ، نظرلی . وطن‌دوست . قرمبیگلو. هدایت سروش و برادران . مولائی . نجف‌تمرائی . ملائی مهندس فرخیان . عابدین‌پور . سمیعی . جدیدالاسلامی . علی جعفری‌وبرادران . روح‌اله نظری و برادران . حصاری . جهانگیری . بابائی .
آ ـ ۲۷۹۳

بانهایت تاسف وتاثر درگذشت جانگداز مرحومه‌قجرالزمان **تاج‌بخش جزء ملکانی** را باطلاع کلیه اقوام ودوستان میرساند چون شب سوم آنمرحومه مصادف با شب هفت برادر گرامیش **سرکار سرهنگ علی اکبر تاج‌بخش** می‌باشد لذا مجلس ختم مردانه وزنانه در روز جمعه‌سوم اردیبهشت از ساعت ٤تا٦ بعدازظهر در بهشت زهرا سالن شماره ٤ برگزار خواهد شد .
خانواده‌های : ملکانی . تاج بخش .یوسفی . فریبرز .بهشتیان. دری . فرجاد آزاد . از کیاء .رستمی . وسایر خانواده‌های‌وابسته.
آ ـ ۲۷۹۹

هیئت مدیره و مهندسین و کارمندان شرکت سهامی‌خاص آرمه درگذشت ناگهانی همکار عزیز و ارجمند خود **احمد لاری‌پور** را باطلاع میرساند مجلس ختم مردانه‌وزنانه آنمرحوم از ساعت ۵ تا ۷ بعد از ظهر روز دوشنبه ٦ اردیبهشت در خانقاه صفی علیشاه برگزار میگردد .
شرکت سهامی خاص آرمه

بانهایت تاسف ، درگذشت شادروان **احمد لاری پور** دوست و همشهری عزیز و گرامی خود را باطلاع میرساند ، مجلس ختم آنمرحوم از ساعت ۵ تا ۷ بعد از ظهر روز دوشنبه ٦ اردیبهشت در خانقاه صفی علیشاه برگزار میگردد .
مهدی لاری ـ محمد اسمعیل صالحی زاده ـ سید احمد آقا ـ سرتیپ عباس علیین ـ محمد جواد تبریزی زاده ـ سید جلیل‌آقا .

باکمال تاسف و تاثر درگذشت ناگهانی شادروان **احمد لاری پور** را باطلاع فامیل و آشنایان میرساند مجلس ختم مردانه و زنانه آنمرحوم از ساعت ۵ تا ۷ بعد از ظهر روز دوشنبه ٦ اردیبهشت در خانقاه صفی علیشاه برگزار میگردد.
اکبر ملک زاده یزدی ـ مهندس امیر ملک یزدی ـ علیمحمدملکزاده‌یزدی ـ احمدملکزاده یزدی ـ تقی‌ناظمی ـ جلیل ملک ـ محمد خان ملک ـ مهدی ملک ـ کاظم ملک ـ تقی ملکی ـ دکتر حسین ملک پور ـ عباس فاضلی ـ صادق همدانی .

درگذشت ناگهانی برادر و عموزاده بزرگوارمان **احمد لاری‌پور** را باطلاع‌دوستان و همشهریان میرساند ، مجلس ختم مردانه و زنانه آنمرحوم از ساعت ۵ تا ۷ بعد از ظهر روز دوشنبه ٦ اردیبهشت در خانقاه صفی‌علیشاه برگزار میگردد .
حاج علی اصغر نیکوپور ـ عباس لاری ـ علی لاری ـ جواد لاریان ـ حسین لاری

خانواده های لاری پور ـ نیکوپور ـ فاضلی ـ ترکزاده ملک ـ اتحادیه ـ لاریان ـ لاری زاده ـ لاری ـ همدانی ـ یزدی .
درگذشت ناگهانی شادروان **احمد لاری‌پور** را باطلاع میرسانند مجلس ختم مردانه و زنانه آنمرحوم از ساعت ۵ تا ۷ بعد از ظهر روز دوشنبه ٦ اردیبهشت در خانقاه صفی علیشاه برگزار میگردد .
آ ـ۲۸۳۱ ۱ـ۲

با نهایت تاسف و تاثر درگذشت شادروان **سید حسین روشن‌زاده** پدر گرامی آقای حبیب‌الله روشن‌زاده همکار ارجمند را باطلاع میرساند .
مجلس ترحیم آن فقید سعید از ساعت ۸ونیم تا ۱۰ ونیم روز جمعه سوم اردیبهشت ماه در خانقاه حضرت صفی‌علیشاه واقع در خیابان خانقاه برگزار میشود .
سازمان تلویزیون ملی ایران

بانهایت تاثر و تاسف درگذشت **سید حسین روشن‌زاده** را باستحضار اقوام و دوستان میرسانیم .
مجلس ترحیم مردانه و زنانه آن مرحوم ازساعت ۸ونیم تا ۱۰ونیم روز جمعه سوم اردیبهشت ماه درخانقاه صفی‌علیشاه واقع در خیابان خانقاه منعقد میباشد .
حسن زری ، حبیب‌الله روشن‌زاده ، حمید روشن‌زاده، بتول روشن‌زاده،قدرت مطیع،مینا روشن‌زاده ، مینوروشن‌زاده، پوران روشن‌زاده، علی مطیع، افسر مطیع، قاسم زری ، سید ابراهیم اتفاق ، احمد بهبود چاپچی، ضیاء ساکتی ، حاج ابراهیم خدائی، علی خدائی، ابوالقاسم گرجیان، هادی‌فروغی، انوشیروان روحانی .
آ ـ۵۲۹۲ ۲ـ۲

یادبود

مراسم چهلم‌مرحوم **حسین فروغ** روز جمعه ۳ر۲ر۵۰ در کرمان برگزار میشودو در تهران هزینه صرف مستمندان خواهد شد .
آ ـ ۲۵۸۹
خانواده های : فروغ . هیئت . مدنی و فامیلهای وابسته

در مرگ ناگهانیت ای‌نو شکفته گل
بیگانه سوخت تا چه رسد آشنای تو

آ ـ۲۷۹۵

از آنچه پروردگار برایمان مقدر کرده‌است گریزی نیست‌در سوک آنچنان سوخته‌ایم که زبان وقلم از وصف آن عاجز است .
در مراسم هفتمین روزدرگذشت تو حضور دوستان و آشنایان مرهمی بر قلب‌های داغدار ما خواهد بود . در عزایت روز جمعه سوم اردیبهشت ماه‌جاری در ابن‌بابویه آرامگاه شاکری‌از ساعت ۳الی ۵ بعد از ظهر مجلسی برپاست
خانواده نفکریان

بدینوسیله باطلاع همکاران محترم میرساند که شب هفت مرحوم **سیدعزیزاله سیدنیا** برادر بزرگوار دوست‌و همکار عزیز ما آقای سیدعباسعلی سیدنیا روز جمعه ۳ر۲ر۵۰ از ساعت ۳تا ٤ر۳۰ بعداز ظهر درامامزاده عبداله آرامگاه فتوحی‌برگزار میشود .
آ ـ ۵۳٦٦ **جامعه تکنیسین‌های داروسازی ایران**

بدینوسیله باطلاع همکاران محترم میرساند که شب هفت مرحوم **سیدعزیزاله سیدنیا** برادر بزرگوار دوست و همکارعزیز ما آقای سید عباسعلی سیدنیا روز جمعه ۳ر۲ر۵۰ ازساعت ۳ تا ٤ و نیم بعداز ظهر در امامزاده عبداله آرامگاه فتوحی برگزار میشود.
هیئت‌مدیره سندیکای موسسین داروخانه‌های تهران و حومه و کرج
آ ـ ۵۳٦۸

بمناسبت پنجمین سالگرد وفات فرزند ناکاممان **دکترمنوچهر کبیر** مجلس تذکری در روز جمعه ۳ر۲ر۵۰ از ساعت ۵ تا ۷ بعداز ظهر در منزل واقع در امیرآباد . مقابل پارک فرح خیابان نوذری شماره ۳٤ منعقد است.
سیدحسین کبیر وبانو
آ ـ ۲۸۲۷

ضمن عرض تسلیت به آقای حسن جعفری و خانواده‌ایشان از درگذشت پدر گرامیشان باطلاع میرساند که مراسم شب هفت آنمرحوم روز جمعه (فردا) از ساعت ۲تا۵ بعد از ظهر در مسجد ونک برگزار میشود
دانش آموزان کلاس سوم دبیرستان‌امیر کبیر ونک
آ ـ۲۸۰۹

ضمیران عزیز
یکسال گذشت ، سالی پر از غم ورنج که برای من‌و فرزندانم بهار آن خزان گردید .
بابستگان و دوستانی که در این مدت با محبت های خود بزندگی امیدوارمان گرده‌اند در روزشنبه چهارم اردیبهشت از ساعت ٤ در آرامگاه ظهیرالدوله شمیران برتربت پاکت گردهم می آئیم تا خاطره خوبیهای فراموش نشدنی تورا زنده کنیم .
همسرو فرزندان داغدار تو
آ ـ۲۷۱۹

باطلاع دوستان و آشنایان میرساند مراسم چهلمین روز درگذشت شادروان **میرابوالحسن سادات خمسی** در روز شنبه ٤اردیبهشت ماه از ساعت ٤ونیم الی ساعت ۷ بعداز ظهر در منزل آن مرحوم خیابان ویلا کوچه فردیس کاشی ۲۳ برگزار میشود .
خمسی ـ فرمانفرمائیان ـ دکتر موجر مقبلی ـ دکترلواسانی
آ ـ ۲۷۲۱

روز جمعه سوم اردیبهشت ماه جاری مصادف با سالروز درگذشت مادر عزیزمان مرحومه **بانو گلزار شریفزاده** میباشد هزینه مراسم مزبور بمصرف امور خیریه خواهد رسید.
بتول شریفزاده ـ پرویز شریفزاده ـ نجمی شریفزاده
آ ـ ۲۷۱۱

بمناسبت چهلمین روز درگذشت شادروان **آذرخراسانی ابری (بهبهانی)** که مصادف با شب رحلت حضرت رسول‌اکرم و شهادت حضرت امام حسن مجتبی (ع) میباشد از ساعت ٤ تا ٦ بعداز ظهر روز جمعه سوم اردیبهشت ماه جاری در سالن‌شماره یک بهشت زهرا مجلس یادبودی برپامیباشد .
حسن ابری خراسانی . شمس‌الدین بهبهانی
آ ـ۲٦۹۹

همسر عزیزم بانومرحمت بخش‌پور
سوم اردیبهشت یکسال‌ازمرگ جانگداز ودوری تومیگذرد داغ تو و خاطره زندگی سی‌واندساله باتوتاابد دردل‌سوزان من و خانواده‌ات باقی و همواره بروان پاك تو درود میفرستم .
هزینه مراسم سال روز تو صرف امور خیریه میشود .
جلیل بخش‌پور
آ ـ۲۷۱۷

بمناسبت چهلمین روز درگذشت شادروان مرحوم **سید میرزا کریم علوی نائینی** بزرك خاندان علوی فرداجمعه ۳ر۲ر۵۰ از ساعت ۳ الی ۵ بعد از ظهر مراسم یادبودی برمزار آن مرحوم در مسجد فیروزآبادی شهرری برقرار خواهد بود .
خاندان علوی نائینی
آ ـ۲۷۷۳

ای خفته بزیر خاک چونی
ای غنچه تابناک چونی
در روی زمین نزیستی شاد
امروز تو در مغاک چونی
پرویز عزیز
با گذشت چهل روز از درگذشت نابهنگامت که در آغاز عمر همچون غنچه ناشکفته‌پژمردی، آرزوهای برباد رفته خود. را برسر گورت باز می‌یابیم . چشم در راهیم و بجای اشگ خون ازدیده میفشانیم. بیاد تو وبخاطرتو روز جمعه ۳ر۲ر۵۰ از ساعت ٤ تا ۵ بعد از ظهر با فامیل و دوستان در بهشت زهرا برسر مزارت خواهیم بود .
خانواده فروتن
آ ـ ۲۷۸۱

بمناسبت تصادف روزشنبه ٤ر۲ر۵۰ با سالروز درگذشت مادر عزیزمان **بانو اصلی هنرمند** همسر مرحومه خلدآشیان دکتر باقر هنرمند از ساعت ۳ تا ۵ بعد از ظهر مجلس یادبود برمزارآن مرحومه درآرامگاه باغ رضوان شهرستان قم برقرار میگردد . حضور دوستان و آشنایان موجب تسلی خاطر بازماندگان خواهد بود.
خانواده هنرمند
آ ـ ۵٦٤۰

سپاسگزاری

خانواده پیروزنیا و خانواده‌های وابسته
ازکلیه سروران گرام و امرا و افسران ارتش‌شاهنشاهی که در مراسم تشییع و مجالس ترحیم و یادبود مرحوم مغفور **تیمسار سپهبد احمد پیروزنیا** با تشریف فرمائی یا بوسیله جراید و تلگراف ونامه اظهار محبت نموده‌اند صمیمانه تشکر و سپاسگزاری مینماید و چنانچه بعلت تالمات روحی تاخیری در شرفیابی و عرض تشکر حاصل گردد بدینوسیله پوزش میطلبند .
آ ـ ۵٤۰۸

ازجنابان آقایان علماء اعلام‌ومقامات محترم لشگری وکشوری و مدیران کل وروسای ادارات پزشکان وهمکاران اداری ودوستان‌و دانشجویان وهمشهریان وخویشاوندان عزیز که در مراسم تشییع وتدفین ومجالس ترحیم شادروان‌**محمد علی عبهری (سپهر)** بزرگ خاندان ما درتهران و گرگان قدم رنجه فرموده‌اند و یابوسیله نامه وتلگرام وبیان ابراز همدردی نموده‌اند بویژه جناب آقای پرتو وزیر محترم دادگستری وتیمسار ارجمند سپهبد آزموده و جناب آقای دکتر طباطبائی جناب آقای مهندس شیخ و سایر مقامات معظم صمیمانه سپاسگزاری مینمائیم و چنانچه بعلت تالمات روحی توفیق تشکر حضوری حاصل نشود امید بخشایش داریم .
از طرف خانواده‌های عبهری ـ سپهر
دکتر علیمحمد سپهر
آ ـ۵٦۵٤

تسلیت

دوست گرامی آقای حبیب‌الله روشن‌زاده
مصیبت وارده را تسلیت میگوئیم و صمیمانه آرزوداریم غم آخر وجود عزیز و خانواده محترم باشد .
دکترحسین صعودی‌پور ـ احمد احرار ـ علیرضا طاهری
آ ـ۵٦۸٤

جناب آقای مهندس نادر عباس فرید
باتاسف وتاثر مصیبت وارده را تسلیت عرض مینمایم.
عبدالرسول شاملو
آ ـ۵٦۵٦

همکار گرامی آقای محمدعلی حقی
درگذشت ناگهانی پدر ارجمندتان را از صمیم قلب تسلیت میگوئیم .
کارکنان مدیریت آمار های مالی ـ مرکز آمار ایران
آ ـ۲۷٦۳

دوست و همکار ارجمند جناب آقای عبدالحسین منصوریان
درگذشت پدر عزیزتان را صمیمانه تسلیت گفته بقای‌عمر جنابعالی و خاندان محترم را از درگاه حضرت احدیت‌مسئلت داریم .
افتخاری ، ایزدیار،بهشتی ، باستانی ، حقیقت ،مهندس صالحی ، میرشاهی ،همایونی ، علی‌اکبر یمین

درگذشت مرحوم روشن‌زاده
پدر آقای حبیب الله روشن زاده را بایشان و خانمپوران روشن‌زاده تسلیت عرض مینمائیم .
ابراهیم راد و بانو
آ ـ۵٦٤۲

بدینوسیله فوت کریم علیزاده پدر تیمسار معظم سرتیپ علیزاده را تسلیت عرض میکنم .
بانو زرین‌تاج رستم طاهری
آ ـ ۵۳٤٦

باکمال تاسف و تاثر مصیبت وارده درگذشت مرحوم‌حاج‌علی قرمداغی را بخانواده‌های‌محترم قرمداغی‌ومقصودلو ودیگربازماندگان آنمرحوم خصوصا به آقای مسرور قرمداغی تسلیت عرض مینمائیم.
خانواده‌های : محرمزاده .افشار . شهریور. قائمی .پاکزاد. طاعت . صرافی .
آ ـ۲۷۹۷

جناب آقای دکتر فریدون اسکوئی
بدینوسیله مصیبت وارده را حضورتان تسلیت عرض مینمائیم .
منوچهر فروهنده ، دکترحسین مشهور ، منوچهر خاشع
آ ـ ۲۸۱۵

سرکار سرهنگ دکتر وکیلی
واقعه مولمه را تسلیت گفته صبر و بقاء عمر برای دوست محترم مسئلت دارم .
سرهنگ دکتر واعظ زاده
آ ـ۲۸۰۷

جنابان آقایان عبدالعلی و مهندس عبدالخالق و برادران‌نصیری
بانهایت تاثر درگذشت بزرك خاندان جلیل نصیری را تسلیت عرض نموده بقای عمر آن دوست محترم را ازخداوند متعال خواستارم .
نکاء: علی اصغر معدنی
آ ـ۵۳۸۰

دوست عزیز آقای دکتر اسکوئی
مصیبت وارده را بجنابعالی و خانواده محترم‌تسلیت می گوئیم .
دکتردولوقاجار . عسگری نوری . منصور وثوقی . محمدمهاجرایروانی . احمد علیمیرزائی . مهدی طالب . حسین رضائی .
آ ـ۲۸۱۳

جناب آقای دکتر علی‌اصغرنبوی
مصیبت وارده را بجنابعالی و خانواده محترم تسلیت عرض مینمایم .
ماشاءالله محمدی
آ ـ۲۸۲۱

درگذشت جناب آقای حاج‌حسین توکلی را بکلیه بازماندگان محترم بویژه دوست ارجمند آقای ناصر توکلی تسلیت عرض مینمائیم .
فرهنگ‌جامع‌الصنایع‌وبانو
آ ـ۲۸۱۷

سرکار سرهنك غلامرضا امیری
بانهایت تاثر درگذشت برادر گرامیتان را بسرکار و بازماندگان فقید سعید تسلیت میگوئیم .
از طرف دوستان و همکاران ـ سرلشگر نیکومنش
آ ـ۲۸۳۵

سروران گرام تیمسار سرتیپ محمدعلی چهارباشی و جناب‌آقای غلامحسین فرجاه و بانو
بانهایت تاسف و تاثر مصیبت وارده را تسلیت عرض نموده‌وخود را درااندوه شما شریك دانسته بقای عمرسروران و و فامیل ارجمندتان را از خداوند خواهانیم .
رضا وردی و بانو
آ ـ۲۸۳۹

آقای مهندس عبدالخالق نصیری
بانهایت تاسف درگذشت پدر بزرگوارتان را صمیمانه تسلیت میگویند .
سازمان آب منطقه‌ای تهران . طرح طالقان
آ ـ۲۸٤۵

جنابان آقایان سیروس ارفع ـ سیامک ارفع
بانهایت تاثر و تاسف مصیبت وارده را صمیمانه تسلیت عرض نموده سلامتی کلیه بازماندگان را از خداوند متعال خواستاریم .
مهندس فاطمی ـ مهندس زرآزوند ـ مهندس فرخ‌پور ـ ستمالچی ـ فراهانی ـ مقیمیان ـ توانا ـ میراحسان ـ موحد ـ زجاجی ـ وزیری ـ میرحسینی ـ جولائی ـ نخعی .
آ ـ۲۸٤۷

مجالس وعظ و سوگواری

الاسلام یعلو ولا یعلی علیه
مؤسسه اسلامی نارمک
مسجد جامع

بمناسبت ایام مصیبت منجی عالم بشریت و یگانه پرچمدار جهان‌انسانیت‌نبی **اکرم ورسول مکرم ص واهل‌بیت‌اطهارش ع** در روزهای جمعه و شنبه (۲۷ و ۲۸ صفر ـ ۳ و ۲٤ر۲ر۵۰) ازساعت ۹ صبح خطیب‌ارزنده اسلامی **جناب آقای‌فخرالدین حجازی در مسجد جامع نارمک** سخنرانی خواهند فرمود شایسته است علاقه‌مندان بمعارف اسلامی خصوصا جوانان عزیز موقع را مغتنم شمرده از شرکت در این مجالس غفلت نفرمایند .
موسسه اسلامی نارمک

مجلس سوگواری حضرت اباعبدالله‌الحسین علیه‌السلام از طرف کسبه بازار جعفری
بمناسبت رحلت منجی بشریت حضرت ختمی مرتبت رسول اکرم(ص) و شهادت حضرت امام‌حسن مجتبی(ع) صبح روز جمعه و شنبه ۲۷ و ۲۸ صفرالمظفر از ساعت ۸ الی ۱۲ در محل حسینیه بازار جعفری برقرار میباشد و دانشمند معظم «**جناب آقای حاج شیخ عباسعلی اسلامی**» از ساعت ۱۱ الی ۱۲ مستفیض میفرمایند . آ ـ ۵٦٦٤ «**کسبه بازار جعفری**»

مجلس عزاداری در منزل ادیب رضوی
بمناسبت ایام سوگواری آل محمد علیهم‌السلام و شهادت حضرت علی‌بن موسی‌الرضا اروا‌حنافداه روز پنجشنبه بیست و ششم ماه صفر (۲ر۲ر۵۰) تا آخر ماه صفر از ساعت ٦ تا ۹ بعداز ظهر .
نشانی ـ خیابان آیزنهاور اول اسکندری جنوبی منزل‌ادیب رضوی وکیل دادگستری .

بسمه تعالی شانه
عرض ادب به پیشگاه مقدس حضرت مهدی صلوات‌الله علیه بمناسبت رحلت پیغمبر اسلام صلی‌الله‌علیه‌وآله وسلم و شهادت حضرت مجتبی حسن‌بن علی علیهماالسلام مجلس تبلیغ و سوگواری در روز های جمعه ۲۷ صفر و شنبه ۲۸ صفر مطابق سوم و چهارم اردیبهشت از ساعت ۵ تا ۱۰ صبح در مسجدالمصطفی چهارراه حسن‌آباد منعقد میباشد .
واعظ محترم جناب آقای مناقبی ازساعت ۸تا۹دانشمند معظم واستاد سخن جناب آقای فلسفی از ساعت ۹ تا ۱۰ روز های مزبور مستفیض میفرمایند .
آ ـ۵٦۲۰

فَبَشِّرْ عِبَادِ الَّذِينَ يَسْتَمِعُونَ الْقَوْلَ فَيَتَّبِعُونَ أَحْسَنَهُ
مسجد جواد (ع)

نظر بتصادف روز شنبه ۲۸ صفر با سالروز رحلت‌پیامبر عالیقدر اسلام و رسول رحمت برای جهانیان و همچنین‌شهادت امام مجتبی (ع) بزرگ مصلح اسلام ضمن عرض تسلیت به مسلمانان جهان خاصه هموطنان عزیز برنامه شب شنبه و روزشنبه خود را بمناسبت این دو سوگ بزرگ باطلاع‌برادران و خواهران گرامی میرساند :
شب شنبه ـ جناب آقای محمد امامی کاشانی پیرامون قرآن و زبان عربی شروع ۸ بعد از ظهر .
روزشنبه ـ جناب آقای دکتر محمد جواد باهنر پیرامون کارنامه‌برترین رسالت ۲ ـ جناب آقای اکبر هاشمی رفسنجانی پیرامون امام حسن (ع) و مسائل روز شروع برنامه ساعت ۸ صبح .

خوزستان در صف اول

آقای فتحعلی شیرانی شهردار اهواز باخرید اوراق بنای مدارس یادبود هزینه ۲ مدرسه را بنام شهرداری اهواز تامین کرد

بقیه از صفحه اول
گرفته است
*** دراصفهان**
دیروز هزینه‌بنای‌یک مدرسه یادبوددیگردراصفهان پرداخت شد هزینه این مدرسه را آقای اکبر مسعود صارم الدوله، با خرید ۱۵۰۰ برگ اوراق بنای مدارس یاد بود تامین کرد .
باتوجه به گزارشهای قبلی تعداد مدارسی که هزینه آیجاد آنها تا دیروزازطرف موسسات ومردم اصفهان پرداخت شده ، ۱٤ مدرسه میباشد و استان اصفهان دربین‌استانهای کشور پس‌ازخوزستان‌بالاترین‌مقام‌رادارد
*** درشیراز**
دیروزآقای صدری استاندار فارس و جمعی از شخصیت های این استان ، ببانک ملی شیراز مراجعه کردندوبا خرید اوراق‌بنای‌مدارس یادبود،هزینه ایجاد ۹مدرسه‌را تامین‌نمودند. خبرنگار ما گزارش میدهد که تاکنون هزینه بنای ۱۳ مدرسه درشیرازپرداخت‌شده واستقبال مردم استان فارس از خرید اوراق بنای مدارس یادبود و پیوستن به رستاخیز فرهنگی جشن شاهنشاهی ، روز بروز بیشتر میشود.
*** درمازندران**
در استان مازندران، طی۲٤ ساعت اخیر، هزینه ایجاد ۹ مدرسه‌یادبود، ازطرف موسسات واهالی این استان پرداخت گردید و استان‌مازندران، دربین استان های کشور، در ردیف چهارم‌قرار گرفته‌است

آقای مهندس شاهقلی مدیرعامل سازمان آب وبرق خوزستان هنگام خرید اوراق بنای مدارس یادبود

اطلاعات
۱۳۰۱

پنجشنبه - دوم اردیبهشت ماه ۱۳۵۰
بیست‌وششم صفر ۱۳۹۱ - بیست‌ودوم آوریل ۱۹۷۱
شماره ۱۳۴۷۴ - سال چهل و پنجم
استخراج دکتر ریاضی کرمانی

ساعات شرعی
اذان صبح ..... ساعت ۳ و ۴۶ دقیقه
طلوع آفتاب ..... ساعت ۵ و ۲۲ دقیقه
ظهر شرعی ..... ساعت ۱۲ و ۵ دقیقه
اذان مغرب ..... ساعت ۶ و ۵۸ دقیقه

مقررات حمل و نقل بار و مسافر در خط ایران - اروپا

لوئی آرماند رئیس راه‌آهن فرانسه و دبیر کل اتحادیه راه‌آهن های اروپا به تهران آمد . وی طی مذاکرات خود در راه‌آهن، محور حرکت قطار های ایران را در اروپا بررسی کرده و نظر خود را اعلام داشت . اتحادیه راه‌آهن های اروپا به اتصال راه‌آهن ایران را به اروپا یک کار فوق‌العاده تلقی کرد .

راه‌آهن امروز اعلام کرد که مقررات حمل و نقل بار و مسافر در خط ایران - اروپا براساس تعرفه بین‌المللی خواهد بود . راه‌آهن ایران که بعضویت اتحادیه راه‌آهن های بالکان و خاور نزدیک درآمده مقرراتی را که هم‌اکنون در اروپا و کشور های ترکیه ، سوریه ، لبنان ، عراق اجرا میگردد ، رعایت خواهد کرد .

حمل کالا

مقررات موجود راه‌آهن اروپا و خاور نزدیک بمنظور رقابت با اتوبوس و کامیون شرائط بسیار سهلی دارد و اجرای این مقررات در ایران، موجب استقبال مردم از راه‌آهن در زمینه مسافرت و حمل بار شده و پس از بهره برداری از خط ایران - اروپا و حرکت قطار های ایران در این خط، تجار ایران قادر خواهند بود کالا های تجاری خود را از طریق بنادر مجهز اسکندرون و مرسین صادر نمایند .

در راه‌آهن همچنین طرحی در دست مطالعه است که بموجب آن ایستگاه تهران در حد کنونی توسعه خواهد یافت. اکنون ساختمان ایستگاه راه‌آهن تهران که درمدت چهل سال پیش و برای قبول مسافران آنروزی ساخته شده دیگر تکافوی احتیاجات را نمیدهد و درنظر است واحدهای مدیریت راه‌آهن به نقطه‌ای دیگر منتقل و با جایگزین ساختن واحد های مستقر درشرق وغرب ایستگاه در طبقات بالا ، سراسر محوطه به سالن ایستگاه ضمیمه شود. اگر این طرح اجرا شود سطح سالن ایستگاه چهار برابر اضافه خواهد شد.

راه‌آهن همچنین اعلام کرد که تعداد مسافران این موسسه در خط مشهد بطور فوق‌العاده افزایش یافته و این موسسه ناچار شده است که برتعداد قطار های خود دراین خط و خطوط دیگر بیفزاید .

درماه گذشته راه‌آهن رکورد حمل و نقل را شکست و در مدت روز در ناحیه لرستان تا پانزده هزار تن با همین محرکه بارحمل شد و راه‌آهن درآمدی برابر چهل‌وپنج میلیون تومان تحصیل کرد .

نکته جالب درصورت تعمیرات و توسعه سالن ایستگاه تهران ریزه‌کاری مهندسان آلمانی بهنگام ساختمان ایستگاه تهران در آغاز کار است و آنها ترتیب معماری را طوری داده‌اند که نقش های سراسر سقف زیبای سالن به صلیب شکسته میماند و درموقع توسعه ایستگاه ممکن است درسقف و تشکیلات سالن و نقش ها نیز تغییراتی داده شود .

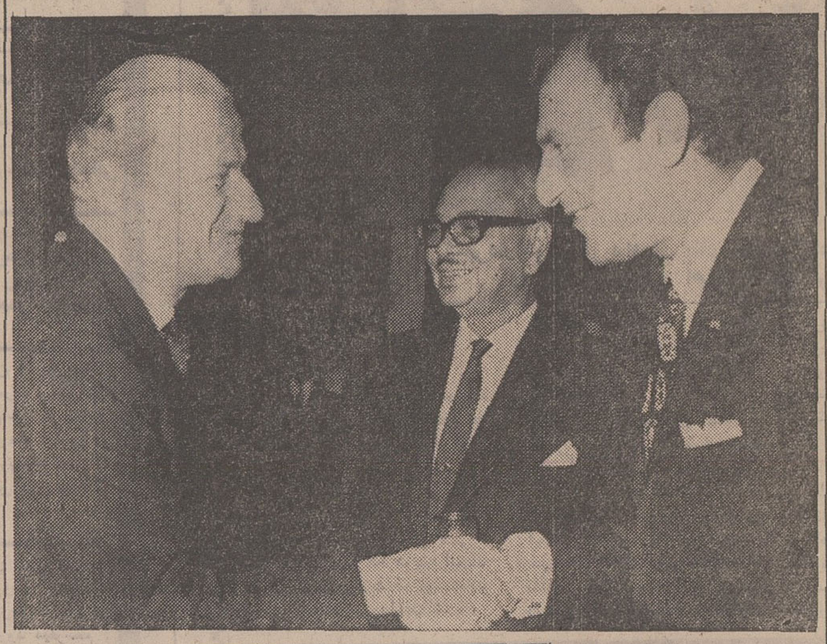

«محمد صبا» مدیر کل سیاسی وزارت خارجه لبنان و رئیس هیئت نمایندگی لبنان در کنفرانس خبرگزاری اسلامی باردشیر زاهدی وزیر خارجه در ضیافت دیروز وزارت خارجه آشنامی شود .

تنکو عبدالرحمن دبیر کل جامعه اسلامی نیز در عکس دیده میشود . (درصفحه ۳۱ محافل سیاسی تهران)

جشن پایان سال تحصیلی دانشجویان نیروی هوائی در پیشگاه شاهنشاه

عصر دیروز درپیشگاه شاهنشاه آریامهر آئین جشن پایان تحصیلی دانشجویان دانشکده و آموزشگاه های نیروی هوائی شاهنشاهی در مرکز آموزش های آن نیرو برگزار شد و شاهنشاه گواهینامه ها وجوایز فارغ‌التحصیلان افسران رتبه های یکم و افسران قهرمان تیر اندازی هوائی را به آنان دادند.

در این مراسم آقای هویدا نخست‌وزیر - روسای مجلسین سنا و شورایملی ، آقای علم وزیر دربارشاهنشاهی، ارتشبد عظیمی وزیر جنگ - ارتشبد محمد خاتمی فرمانده نیروی هوائی شاهنشاهی - فرماندهان نیروهای زمینی و دریائی شاهنشاهی ، ژنرال آجودان شاهنشاه - جانشین رئیس ستاد بزرگ ارتشتاران، رئیس شهربانی کل کشور و گروهی از امراء و افسران ارشد نیرو های مسلح حضور داشتند .

شاهنشاه در ساعت شانزده و سی‌دقیقه بمحوطه مرکز آموزش های نیروی هوائی قدم نهادند و مورد استقبال قرار گرفتند .

پس از ادای احترامات نظامی شاهنشاه از واحد های مستقر در میدان سان دیدند و پس از عرض گزارش آموزشی بوسیله فرمانده مرکز آموزشها، شاهنشاه گواهینامه ها و جوایز فارغ‌التحصیلان و افسران رتبه یکم و همچنین قهرمانان تیر - اندازی هوائی را به آنان دادند و پس از آن دانشجویان - هنرجویان هافری - هنر آموزان و دانش آموزان مرکز آموزشهای نیروی هوائی از برابر شاهنشاه رژه رفتند .

پس از آن شاهنشاه به باشگاه افسران مرکز آموزشها تشریف فرما شدند و در آنجا افسران فارغ‌التحصیل سال تحصیلی

بقیه در صفحه ۳۱

همشهری ،

شب جمعه دوچیز یادت نره:

دوم !: «روزنامه توفیق»

توفیق

فردین هنرپیشه معروف پس از تامین هزینه ایجاد دومدرسه اظهار امیدواری کرد:

همه هنرمندان کشور به رستاخیز فرهنگی جشن شاهنشاهی می پیوندند

فردین هزینه ایجاد ۴ مدرسه دیگر را نیز تأمین خواهد کرد

محمد علی فردین هنرپیشه پولسازوچهره‌سرشناس سینمای ایران ، هزینه ایجاد ۲ مدرسه از ۲۵۰۰ مدرسه یادبود را پرداخت کرد و قول داد در آینده تعداد مدارسی را که بنام «محمد علی فردین» برسر لوحه آن قرار خواهد گرفت به ۴ - ۵ یا ۶ باب برساند .

فردین در یک گفتگوی اختصاصی به تشریح انگیزه خود برای پیوستن به رستاخیز فرهنگی جشن شاهنشاهی ایران پرداخت و اظهار داشت :

- اعضای جامعه هنری ایران سربازان شاهنشاه آریامهر و ملت ایران هستند . من نیز بعنوان عضوی از جامعه هنری ایران بخود میبالم که در این رستاخیز عظیم فرهنگی ، بسهم خود شرکت کنم و یکی از هزار ها محبت صمیمانه مردم کشورم را جواب بدهم .

من هرچه دارم از مردم خوب کشورم دارم و اگر همه هستی خود را در راه هموطنان خود بدهم کار مهمی انجام نداده‌ام.

گسترش فرهنگ در سطح روستاهای ایران ، تحقق هدف های انقلاب آموزشی ایران را بدنبال دارد و با اجرای منشور انقلاب آموزشی ، سیمای کشور دگرگون میشود و بسیاری از مشکلات روستائی حل و فصل میگردد .

شرکت در این رستاخیز رامن دین واجب و فریضه مسلم خود دانستم و چه انگیزه‌ای از این والاتر که با اجرای این طرح ، غول بیسوادی از کشور مامیگریزد. و حصول بدوره‌متمدن

محمدعلی فردین

بزرگ نزدیکتر میشود . محمدعلی فردین که علاقمند بقیه در صفحه ۳۱

بنام

والاحضرت همایون رضا پهلوی ولیعهد

یک هموطن نیک اندیش با پرداخت هزینه ایجاد ۱۰ مدرسه استدعا کرده است

این مدارس بنام والاحضرت ولیعهد نام گذاری شود

والاگهر شهریار آزاد پهلبد ۱ مدرسه

۳۵۷ مدرسه

از ۲۵۰۰ مدرسه یادبود نامگذاری شد

در این ستون، با زنان و مردان نیک اندیشی آشنا میشویم که با خرید اوراق بنای مدارس یادبود جشن شاهنشاهی ، هزینه ایجاد یک یا چند مدرسه را پرداخته‌اند و نام آنان بر کتیبه هر مدرسه و در صحیفه تاریخ ثبت خواهد گردید .

- اداره کل آبادانی و مسکن مازندران ۱ مدرسه
  ۱۵۰۰ برگ از بانک ملی ایران شعبه ساری
- اداره کل آموزش و پرورش مازندران ۱ مدرسه
  ۱۵۰۰ برگ از بانک ملی ایران شعبه ساری
- آقایان سلیم، حاجی وفائق اصغرزاده ۱ مدرسه
  بنام پدرشان آقای سلیمان اصغرزاده ۱۵۰۰ برگ از بانک کار شعبه مرکزی
- آقای عبدالوهاب اقبال ۴ مدرسه
  تولیت آستان مقدس حضرت معصومه علیها السلام ۶۰۰۰ برگ از بانک ملی ایران شعبه قم
- آقای مصطفی الموتی ۱ مدرسه
  رئیس فراکسیون پارلمانی حزب ایران نوین در مجلس شورای ملی بنام برادرشان آقای عباس الموتی ۱۵۰۰ برگ از بانک بیمه بازرگانان شعبه کالج
- انجمن شهر و شهرداری بابل ۱ مدرسه
  ۱۵۰۰ برگ از بانک ملی ایران شعبه بابل
- انجمن شهر و شهرداری رامسر ۱ مدرسه
  ۱۵۰۰ برگ از بانک ملی ایران شعبه رامسر
- انجمن شهر و شهرداری ساری ۱ مدرسه
  ۱۵۰۰ برگ از بانک ملی ایران شعبه ساری
- آقای علی انصاری ۱ مدرسه
  بنام فرزندشان دکتر علی اصغر انصاری ۱۵۰۰ برگ از بانک اعتبارات ایران شعبه اصفهان
- آقای حاج حسین بازرگان ۱ مدرسه
  ۱۵۰۰ برگ از بانک عمران شعبه شیراز
- برق منطقه‌ای مازندران ۱ مدرسه
  ۱۵۰۰ برگ از بانک ملی ایران شعبه ساری
- اداره کل بهداری مازندران ۱ مدرسه
  ۱۵۰۰ برگ از بانک ملی ایران شعبه ساری
- پیکاری دارائی آذربایجان شرقی ۱ مدرسه
  کارمندان و کارکنان ۱۵۰۰ برگ از بانک ملی ایران شعبه تبریز
- آقای مصطفی جبارزاده ۱ مدرسه
  مدیر شرکت سهامی کارنایی بنام پدرشان آقای محمد جبارزاده ۱۵۰۰ برگ از بانک ملی ایران شعبه سعدی
- آقای دکتر ابراهیم چهرازی ۱ مدرسه
  ۱۵۰۰ برگ از بانک ملی ایران شعبه پارک ساعی
- آقای لطف الله دی ۱ مدرسه
  ۱۵۰۰ برگ از بانک ملی ایران شعبه مرکزی
- دانش آموزان و دبیرستان البرز ۱ مدرسه
  ۱۵۰۰ برگ از بانک ملی ایران شعبه شاهرضا
- دفتر مهندسی استان مازندران ۱ مدرسه
  ۱۵۰۰ برگ از بانک ملی ایران شعبه ساری
- سازمان آب و برق خوزستان ۳ مدرسه
  ۴۵۰۰ برگ از بانک ملی ایران شعبه اهواز
- سازمان بودجه دربار شاهنشاهی ۳ مدرسه
  ۴۵۰۰ برگ از بانک ملی ایران شعبه تجریش
- سازمان زنان آبادان ۱ مدرسه
  ۱۵۰۰ برگ از بانک ملی ایران شعبه آبادان
- آقای عباس سالور ۲ مدرسه
  استاندار خوزستان ۳۰۰۰ برگ از بانک ملی ایران شعبه اهواز
- سندیکای بیمه‌گران ایران ۱ مدرسه
  ۱۵۰۰ برگ از بانک بیمه ایران شعبه مرکزی
- شهرداری اهواز ۳ مدرسه
  ۴۵۰۰ برگ از بانک ملی ایران شعبه اهواز
- آقای دکتر محمد علی صدر ۱ مدرسه
  بنام خانم شهلا صدر ۱۵۰۰ برگ از بانک ایران و هلند شعبه کاخ
- آقای محمد علی فردین ۲ مدرسه
  ۳۰۰۰ برگ از بانک ایران و هلند شعبه کاخ
- آقای بهمن فرمانفرمائیان ۱ مدرسه
  ۱۵۰۰ برگ از بانک ملی ایران شعبه رشدیه
- آقای محسن فریور و بانو ۱ مدرسه
  ۱۵۰۰ برگ از بانک ملی ایران شعبه ساری
- خانم مرضیه قاضی زاده ۱ مدرسه
  ۱۵۰۰ برگ از بانک ملی ایران شعبه یازار
- کمبریت سازی ممتاز تبریز ۱ مدرسه
  ۱۵۰۰ برگ از بانک صادرات ایران شعبه تبریز
- گروه فرهنگی خوارزمی ۱ مدرسه
  ۱۵۰۰ برگ از بانک ملی ایران شعبه دانشگاه
- شرکت لوان تور - اصفهان ۱ مدرسه
  ۱۵۰۰ برگ از بانک ملی ایران شعبه اصفهان
- آقای حاج علوان لیاقت ۱ مدرسه
  ۱۵۰۰ برگ از بانک ملی ایران شعبه اهواز
- کارمندان مجلس سنا ۲ مدرسه
  ۳۰۰۰ برگ از بانک ملی ایران شعبه کاخ پهلوی
- کارمندان مجلس شورای ملی ۱ مدرسه
  ۱۵۰۰ برگ از بانک ملی ایران شعبه مرکزی
- شرکت ملی راه ۱ مدرسه
  ۱۵۰۰ برگ از بانک تهران شعبه اهواز
- ناحیه ژاندارمری فارس ۱ مدرسه
  افسران و درجه‌داران ۱۵۰۰ برگ از بانک عمران شعبه دانشکده پزشکی - شیراز
- نخست وزیری ۱۰ مدرسه
  ۱۵۰۰۰ برگ از بانک ملی ایران شعبه مرکزی
- وزارت کشور ۲۰ مدرسه
  ۳۰۰۰۰ برگ از بانک ملی ایران شعبه مرکزی
- کارمندان وزارت کشور ۲ مدرسه
  ۳۰۰۰ برگ از بانک ملی ایران شعبه مرکزی

سه شنبه نامهای جدید

تاریخ ۲۶ر۱ر۵۰ - شماره ۲۳۸۶ر۲

شهرداری قم

همشهریان عزیز

پرداخت عوارض نوسازی کمک به عمران و آبادی این شهر مذهبی و مقدس است همشهریانی که عوارض خود را به موقع می‌پردازند ضمن شرکت در امر آبادانی شهر خود ادای فریضه نموده و مشمول پرداخت جریمه و قطع برق نخواهند گردید . لذا از عموم مودیان محترم تقاضا دارد هرچه زودتر در پرداخت عوارض متعلقه اقدام و شهرداری را در پیشرفت کارهای عمرانی شهر کمک و یاری فرمایند .

شهردار قم - محبوبی

خاندان ارشد بختیاری و دودمان های وابسته

بدین‌وسیله از بانوان محترم و سروران ودوستان ارجمند که در تهران ، اصفهان ، بروجرد ، خرم‌آباد ، دورود ، مسجد سلیمان ، الیگودرز ، دزفول ، اندیمشک و اهواز ، در مجالس ترحیم شادروان غلامرضاخان ارشد بختیاری شرکت فرمودند و یا با تلگراف ونامه تسلی‌بخش فامیل داغدیده آن روانشاد شدند سپاسگزار و از اینکه بعلت تالم وافسردگی خاطر موفق به عرض تشکر حضوری نشده‌اند پوزش میخواهند و برای همه عزیزان وسروران گرامی سعادت و سلامت آرزو میکنند .

برگزیده‌ای از:

آخرین پدیده های مصالح و لوازم خانه سازی و ماشین آلات ساختمانی

از تاریخ نهم اردیبهشت

بمدت ۱۵ روز

ازاین مجموعه جالب دیدن فرمائید

محل دائمی نمایشگاهها - جنوب پارک وی

برای شرکت در قرعه‌کشی اینماه

یکهزار تومان

وام دهساله بدون بهره

حساب تشکیل سرمایه

بانک عمران

فقط ۳ روز فرصت دارید