سفارت ایران در خطر حمله تظاهر کنندگان است

در عراق تظاهرات عظیمی علیه ایران برپا شد

کی سینجر او پک را تهدید کرد

★ وزیر خارجه امریکا : یا قیمت نفت را ارزان کنید ، یا آماده درهم شکسته شدن ناگهانی قیمت نفت باشید

★ کی سینجر از کشور های مصرف کننده خواست با اقدامات مشترک خودقیمت نفت را پائین بیاورند .

صفحه ۲ ستون اول

کی سینجر

بافشار ماموران امنیتی سراسر عراق به‌حال نیمه تعطیل درآمده است

دولت عراق روحانیون نجف و کربلا را تهدید به اخراج کرد

مطبوعات و رادیو تلویزیون های عراق مطلبی جز حمله به ایران و تبلیغ ضد ایرانی ندارند .

در مدارس عراق برای مقابله با ایران به‌دانش آموزان تعلیمات جنگی میدهند !

صفحه ٤ ستون اول

یك نشریه امریکائی نوشت :

شوروی برای سرنگون کردن سادات تلاش میکند

«آندره گرومیکو» وزیر خارجه شوروی ، دیشب پس از مذاکره با رهبران مصر ، اعتراف کرد که میان نظرات دو کشور درباره مسائل دو جانبه و وضع خاور میانه اختلاف وجود دارد . عکس گرومیکو (نفر سمت راست) را بهنگام ورود بقاهره درحالیکه‌ازروی نوشته مطالبی ایراد میکند نشان میدهد . اسماعیل فهمی وزیر خارجه مصر کنار او دیده میشود . عکس رادیوئی آسوشیتدپرس

★ وزیر خارجه مصر از گرومیکو خواست که شوروی بطور قاطع از اعراب حمایت کند .

صفحه ۲

مراسم نیایش ۱۵ بهمن درسراسر کشور ترتیب یافت

در صفحه ٤ ستون ششم

چند هزار مشمول عادی معاف خواهند شد

★ از فردا انتخاب مشمولان موردنیاز انجام میگیرد.

صفحه آخر ستون اول

در محلات سنگلج ، عودلاجان، بازارو چاله میدان

معاملات خانه‌های کلنگی رونق گرفت

★ صاحبان بنگاههای معاملات املاك در صدد تغییر شغل برآمده‌اند .

صفحه ٤ ستون چهارم

فرمانده آپولو ۱۷ به تهران می‌آید

هاریسون اسمیت فرمانده آپولوی ۱۷ که در ماه نشست و جیب مه‌نورد آمریکا را در این کره بحرکت دراورد به تهران می‌آید و درمراسم بزرگداشت « ادیسون‌شرکت خواهد کرد .

مراسم بین‌المللی بزرگداشت « ادیسون » از بیست و یکم تا بیست و سوم بهمن ماه در تهران وبا حضور شصت نفر از بزرگترین شخصیت های برق جهان ، دانشجویان و استادان‌کشور های مختلف و صدها نفر از متخصصین ، استادان ، معلمان و دانشجویان و دانش‌آموزان‌ایرانی درتهران و در سالن کنفرانس های بین‌المللی وزارت کار جنب هتل هیلتون بوسیله شرکت برق منطقه‌ای تهران برگزار میشود .

مسلمانان اتیوپی یک بمب افکن و یک هلیکوپتر را سرنگون کردند

★ جنبهای اتیوپی دو دهکده مسلمانان را درهم کوبیدند .

★ صدها نفر در جنگهای اریتره کشته شده‌اند

سربازان اتیوپی‌دست و پای مقتولین راقطع میکنند

در صفحه ۲

در انجمن شهر

قیمت‌های شب عید باید کنترل شود

در صفحه‌آخر

ام کلثوم درگذشت

★ مردم قاهره پس‌از شنیدن خبر مرگ ام‌کلثوم بخیابان ها ریختند

در صفحه ۳ ستون سوم

۱۴۰ مسافر در هواپیما مسموم شدند

در عکس گروهی از مسافران هواپیمای جمبوجت ژاپنی که براثر صرف غذای فاسد مسموم شده‌اند پس از فرود اضطراری هواپیما در فرودگاه کپنهاك دیده‌میشوند . این مسافران در انتظار رسیدن آمبولانس در سالن فرودگاه‌کپنهاك روی نیمکت،برانکار یاکف سالن دراز کشیده بودند . عکس رادیوئی آسوشیتدپرس صفحه ۲ ستون چهارم

عراق میخواهد جزایر کویتی را به‌شوروی بدهد

در صفحه ۲

لایحه بودجه تصویب شد

نخست‌وزیر : اطمینان دارم سال آینده هنگام تقدیم بودجه گزارش پیشرفتهای سال ٥٤ را باطلاع مجلس میرسانم .

صفحه ٤ ستون سوم

مأموران ویژه در بزرگراهها گمارده میشوند

صفحه ۱۷ ستون اول

۱۵ فیلم خارجی وایرانی توقیف شد

صفحه ۱۷

با قانونی شدن لایحه جدید حمایت خانواده

از امروز دست مردان برای اختیار زن دوم بسته شد!

★ اگر مادر صغیرشوهر کند ، حق ولایت او ساقط میشود .

★ جنون مرد یا زن،دلیل طلاق خواهد بود .

بموجب لایحه حمایت‌خانواده که امروز از تصویب مجلس گذشت هیچ مردی نمی تواند با داشتن زن ، همسر دوم اختیار کند مگر در ۹ مورد :

رضایت همسر اول ، عدم قدرت همسراول به ایفای‌وظائف زناشوئی ، عدم تمکین زن از شوهر، ابتلاء زن به جنون یا امراض صعب‌العلاج، محکومیت زن، ابتلاء زن به‌هرگونه اعتیاد مضر ، ترك زندگی خانوادگی ، عقیم بودن زن ،غائب مفقودالاثر شدن زن ، مواردی است که دست شوهر را برای اختیار همسر دوم بازگذاشته است .

قانون حمایت خانواده ، همچنین چگونگی طلاق زوجین را پیش‌بینی کرده است .

بموجب این ماده زن یا شوهر در چهارده‌مورد میتوانند از دادگاه تقاضای صدورگواهی عدم امکان سازش نمایند که مهمترین آنها اینها هستند :

توافق زوجین برای طلاق . سوء رفتاروسوء معاشرت‌هریک از زوجین ، جنون هریک از زوجین ، ابتلا به هرگونه اعتیاد مضر ، عقیم‌بودن یکی اززوجین.

موضوع حضانت و ولایت اطفال نیز ازجمله مواردیست که در قانون حمایت خانواده به آن توجه شده است . بموجب مواد قانونی حمایت خانواده ، اطفالی که والدین آنها قبل‌از تصویب این قانون از یکدیگر جدا شده‌اند درصورتی که از طریق اطمینان بخشی ترتیب هزینه و نگاهداری و حضانت آنان داده نشده باشد مشمول مقررات این قانون خواهند بود.

• هرگاه دادگاه خانواده تشخیص دهد کسی که حضانت طفل باو محول شده از انجام تکالیف مربوط به حضانت خودداری کرده یا مانع ملاقات طفل با اشخاص ذیحق شود ، او را برای هربار تخلف به پرداخت مبلغی از هزار ریال تا ده هزار ریال ودر صورت‌تکرار بحداکثر مبلغ مذکور محکوم خواهد کرد .

• پدر یا مادر یا کسانی که حضانت طفل به آنها واگذار شده ، نمی توانند طفل را به شهرستانی غیر از محل اقامت مقرر بین طرفین و یا غیرازمحل اقامت قبل‌از وقوع طلاق و یا بخارج از کشور بدون رضایت والدین بفرستند مگر در صورت ضرورت با کسب اجازه از دادگاه .

• طفل صغیر تحت ولایت قهری پدر خود میباشددرصورت ثبوت حجر یاخیانت یا عدم‌قدرت و لیاقت او در اداره امورصغیر یا فوت پدر به تقاضای‌دادستان و تصویب دادگاه شهرستان حق ولایت بهر یک از جد پدری یا مادر تعلق می گیرد مگر اینکه عدم صلاحیت آنان احراز شود که در این‌صورت حسب‌مقررات اقدام به نصب‌قیم‌یاضم‌امین‌خواهد شد .

• درصورتی که مادر صغیر شوهر اختیار کند حق ولایت او ساقط خواهد شد در این صورت اگر صغیر جد پدری نداشته یا جد پدری صالح‌برای اداره امور صغیر نباشد دادگاه به پیشنهاد دادستان حسب مورد مادر صغیر یا شخص‌صالح دیگری را بعنوان امین یا قیم تعیین خواهد کرد .

سپاس بی‌کران ماز ایزد یکتاکه درچنین روزخجسته‌ای وجود عزیز رهبر عالیقدر ما شاهنشاه آریامهر رااز گزند اهریمن که قصدی جزنابودی کشورایران نداشت درامان‌داشت تاباتدبیر خردمندانه خودکشتی طوفان‌زده کشوررا به ساحل ایمن رساند ودرسایه رهبری‌های خود مارابه دروازه های‌تمدن بزرك رهسپار فرمود ودردوبه دولت انقلابی‌که فرمان های مشعشعانه شاهنشاه آریامهر رابا ایمان و سرعت غیرقابل وصف‌به انجام میرساند وتشکر ازجناب وزیرراه‌که سرپرستی شایسته‌ومدیری آزموده راچون دکترحمید موسویان برراه‌آهن گمارد تااین‌شریان حیاتی‌مملکت راکه یادگار رضاشاه کبیر است به‌نحو احسن نگاهداری وباکوشش شبانه‌روزی کارکنان راه‌آهن به‌پای بزرگترین‌راه‌آهن های دنیا برساند.

کارکنان تعمیرات اساسی دیزلهای راه‌آهن

اطلاعیه تغییر مکان

شرکت ترانس بیلدرز با مسئولیت محدود و تجارتخانه گرگین آساطوریان از تاریخ ۱۹ر۱۱ر۵۳ به محل زیر منتقل خواهند گردید.

خیابان خردمند جنوبی نبش کریمخان زند شماره ۱٤ ساختمان افسر طبقه پنجم تلفن : ۸۲۰۹۱۲و ۸۳۹۲۷۸

تلکس : ۲۱۲۵۷۷

تلگرافی : جلاس .

قابل توجه اطباء محترم متخصص قلب و عروق و داروخانه محترم کشور

نیتروگلیسیرین بنام تینترولنگال بصورت اسپرای وارد شد .

بازرگانی ثمری سرای روشن تلفن ۳۰٤٤۲٦

دانشگاه ملی ایران

سخنرانی

بمناسبت بزرگداشت ابونصر محمد فارابی ـ آقای دکتر شرف‌الدین خراسانی شرف استاد فلسفه دانشکده ادبیات و علوم انسانی دانشگاه ملی ایران ساعت ٤ بعدازظهر چهارشنبه ۱٦ بهمن ۵۳ درباره (ویژگیهای فلسفه فارابی) در تالار ابوریحان این دانشگاه سخنرانی خواهند کرد .

شرکت در این جلسه برای عموم آزاد است

دانشگاه ملی ایران

بسمه تعالی

با عرض سپاسگزاری و افراز ساحت‌منیع و مقدس آیات عظام و مراجع معظم نجف اشرف ـ مشهد ـ قم‌وتهران دامت برکاتهم و نیز بیان منتهی مراتب امتنان از سروران معزز و محترمی که در واقعه مولمه رحلت پدر بزرگوارمان حضرت‌آیت‌الله حاج آقا نجفی شهرستانی طاب‌ثراه به نحوی از انحاء استمالت خاطر مجروح بازماندگان آن‌فقید سعید را فرموده‌اند از حضرت باریتعالی جلت نعمائـــه برای همگان سلامت مستدام و طول عمر توام با عز و افتخار روزافزون آرزو مینمائیم .

رجاء واثق آنکه توفیق عمیم الهی نصیب حال و قرین مال موالیان گرامی بوده باشد .بمنه‌وکرمه .

نورالدین الموسوی الشهرستانی ، سید عبدالامیر شهرستانی ، سید فخرالدین شهرستانی . مهندس سید حسن شهرستانی .

سپاسگزاری

ضایعه‌فقدان دو جوان برازنده ناکام ۲۷ ساله و ۲۳ ساله آنهم بطور ناگهانی مصیبتی است بس بزرگ و برای ما آنچنان‌جانگداز که از درگاه خداوند متعال خواستاریم که هیچ موجود با احساسی را آنچنان نیازماید . آنچه مسلم است انسانها بایستی بروند و آنچه باقی میماند انسانیت ها است بدانگونه که ما را دربرگرفت و بار این غم جانفرسا را تحت شعاع قرار داده است .

لذا از تمام کسانی که در این راه مردمی و باشریک شدن در اندوه ما چه بوسیله تلفن و تلگراف و روزنامه و همچنین حضور در مراسم تشییع و تدفین و مجالس ترحیم و هفته در تهران و اصفهان و بویژه جنابان نخست وزیر و وزیر نیرو و وزیران و استانداران استان های اصفهان ، چهارمحال‌وبختیاری و یزد و سروران‌هم‌مسلکان گرامی‌وهمکاران‌عزیزم‌کارمندان‌وکارگران‌ودوستان وآشنایان ارجمند و خویشان با محبت که تسکین ما را سبب گردیده‌اند از صمیم قلب سپاسگزاریم و با علو طبع و گذشت در صورت عدم توفیق در جبران این همه لطف ما را خواهند بخشید از درگاه ایزدمنان سلامت و توفیق برای همگان خواستاریم .

لیدا ـ مجید رحمانـــی

بانهایت تاسف درگذشت تیمسار سرتیپ یحیی طرفه پدر منیژه، مریم ، محمدعلی ومعصومه را به‌علت کسالت قلبی در لندن به‌اطلاع دوستان وبستگان میرساند.

مجلس یادبود آن شادروان در روز شنبه ۱۹ بهمن از ساعت ۳تا٤ بعدازظهر در خانقاه صفی‌علیشاه منعقد میباشد.

خانواده های طرفه ـ غیاثی ـ کامیاب

تیمسار سرلشگر مقدم

درگذشت مادر گرامیتانرا صمیمانه تسلیت گفته برای شما و بازماندگان صبر جمیل مسئلت داریم .

شرکت تونل ساختمان

با قلبی آکنده از اندوه وتاثر درگذشت عزیز ازدست رفته بانو ملیحه خورسند (سرخوش) بزرگ خانـدان خورسند را باطلاع دوستان و آشنایان واقوام‌میرساند. مجلس تذکر روز چهارشنبه ۱٦ بهمن ماه از ساعت ٤ بعد ازظهر به‌نشانی خیابان‌حافظ کوچه هاتف شماره ۳۳ منعقد است .

خجسته خورسند (کیانی). منیژه خورسند (دهش)

درخشنده خورسند (مسعودی نراقی) . مهندس پرویز خورسند . دکتر داریوش خورسند . حسینقلی کیانی . مهندس عطاءاله دهش. مهندس ضیاء مسعودی نراقی .

و خانواده‌های : خورسند . سرخوش . کیانی . مسعودی نراقی. دهش . زردوز. منشی‌زاده. صمیمی . عطائی. بخشایش. مینا .

اطلاعیه

بانک اعتبارات ایران

با نهایت خوشوقتی باطلاع‌میرساند که شعبه کرمانشاه این بانك بموجب اجازه‌نامه شماره ۷۷۱ بانك مرکزی ایران در نوزدهم بهمن ماه ۱۳۵۳ رسما افتتاح میشودو آماده انجام هر نوع عملیات بانکی خواهد بود .

نشانی : کرمانشاه خیابان چهل متری کورش کبیر تلفن : ٦۲٤۲

از فردا صبح

شرح در صفحه سوم

دفتر برنامه های

گوگوش

تلفن ٦٦٥۹۵۷

هدف کنفرانس پیروی ازاوپک برای ترمیم قیمت مواد خام است

کنفرانس عظیم وزرای ۱۱۰ کشور در حال توسعه تشکیل شد

داکار — یونایتدپرس — وزیران ۱۱۰ کشور در حال توسعه جهان سوم از آسیا — آفریقا و آمریکای لاتین امروز در کنفرانس بزرگ کشورهای جهان سوم در داکار —پایتخت کشور آفریقائی سنگال اجتماع کردند تا مسائل قیمت گذاری مواد خام و روابط بازرگانی جهان سوم با ممالک صنعتی مصرف کننده مواد خام را بررسی کنند . هدف از تشکیل این‌کنفرانس‌که‌درنوع‌خودتقریبا سابقه ندارد این است که از سرمشق کشور های عضو سازمان ممالک صادر کننده نفت — اوپک — برای بالابردن سطح درآمد کشور های جهان سوم از فروش انواع موادخام صادراتی آنها پیروی شود .

کنفرانس بوسیله « لئوپلد سدار سنقور » رئیس جمهوری سنگال گشایش یافت و کار آن تا هشتم فوریه جاری دنبال خواهد شد .

در طرحی که مبنای کار کنفرانس قرار خواهدگرفت توصیه شده است‌که‌تمام ممالک جهان سوم که مواد خام صادر می‌کنند روشهای یکپارچه‌ای برای بهره‌برداری بهتر ازمنابع ثروتهای طبیعی خود — از مرز گرفته تا روی وقلع در پیش گیرند و به شیوه اوپک جبهه واحدی در روابط‌بازرگانی با کشور های صنعتی بوجود آورند .

گروه کاری که قبلا مقدمات برگزاری کنفرانس ۱۱۰ کشور در حال توسعه را فراهم کرده است طی گزارشی اهمیت سرمشق اوپک را صریحا یادآور شده است . در این گزارش گفته شده کـه‌پیروزی **کشور های تولید کننده نفت‌بر کشور های پیشرفته صنعتی سرمشقی است که باید از طرف تمام‌کشور های در حال توسعه‌ای که انواع دیگر مواد خام را تولید می‌کنند مـورد تاسی قرار گیرد .**

رئیس جمهوری سنگال دو روزقبل‌درمراکش‌به خبرنگاران اظهارداشت که کنفرانس ۱۱۰ کشور جهان سوم در داکار اهمیت بسزائی خواهد داشت چون در آن سعی خواهدشد که نظام اقتصادی نوینی در جهان بوجود آید .

تدابیری که قرار است در کنفرانس وزیران جهان سوم مورد بحث قرار گیرد از این قرار است :

۱ — افزایش قیمت ها برای مواد اولیه و خام .

۲ — بوجود آوردن نـوعی هماهنگی میان قیمت هائی که ممالک صنعتی به ازای دریافت مواد خام به کشور های در حال توسعه میدهند از یک طرف و قیمت های محصولات صنعتی که کشور های جهان سوم‌ازممالک صنعتی خریداری می‌کنند .

ممالک در حال توسعه از مدتها قبل شکایت دارند که درحالیکه براثر تورم درممالک صنعتی باختری دایما از قدرت خرید در آمد صادراتی کشور های‌درحال توسعه صادرکننده مواد خام کاسته میشود قیمت فراورده های صادراتی‌کشور های صنعتی به ممالک جهان سوم دایما در افزایش است.

۳ — بوجود آوردن ترتیباتی برای بسط کنترل کشورهای جهان سوم به تولید و بهره برداری و تصفیه و فروش مواد خام صادراتی خود آنها

کی‌سینجر ، اوپک را به‌مبارزه طلبید

واشنگتن — یونایتد پرس — هنری کی‌سینجر وزیر خارجه آمریکا دیروز از کشور های تولید کننده نفت خواست که یا اکنون با تعیین شدن یک حد نصاب برای‌قیمت نفتی که به دنیای صنعتی می‌فروشند موافقت کنند و این حد نصـاب باید به میزان قابل ملاحظه‌ای ارزانتر از قیمت جاری نفت خام باشد — و یا آماده باشند که بعد از توفیق کوششهای‌ممالک صنعتی برای بوجود آوردن منابع دیگر سوخت وانرژی—تنزلی بسیار فاحش در قیمت نفت و درآمد های صادرکنندگان نفت حاصل شود .

وزیرخارجه آمریکا طی پیامی که‌برای کشور های صنعتی مصرف کننده نفت فرستاده آنها را دعوت به اتحاد کـرده است تا بتوانند ساختمان کنونی قیمت نفت را که بزعم وی بوسیله کشور های تولیدکننده نفت تحمیل شده است ، درهم بشکنند . کی‌سینجر در این پیام گفته‌است که‌هیچ«کارتلی»نمی‌تواند در برابرشرایط بازاری تا به آن اندازه عایق و نفوذ ناپذیر باشد که‌ساختمان قیمت های‌تعیین شده‌ازطرف آن کارتل در مقابل‌دگرگونی های بازاری آسیب ناپذیر باقی بماند .

وزیر خارجه آمریکا که سخنرانی‌خود را از روی یک متن نوشته در ضیافت ناهارباشگاه ملی مطبوعات آمریکا قرائت میکرد گفت : کاهش و صرفه‌جوئی در مصرف‌نفت‌که در ممالک صنعتی‌باختری بکاربسته شده است بهمین زودی کشور های تولید کننده را برآن داشته است که یک چهارم از ظرفیت تولید نفت خود را به حال تعطیل در آورند ، و با کاستن روزی تقریبا ۹ میلیون بشکه از میزان تولید نفت خام — بتوانند قیمتها را در سطح کنونی نگهدارند و دوام ساختمان موجود قیمت نفت را حفظ کنند .

کی‌سینجر اظهار داشت که بعد از صرفه‌جوئی در مصرف نفت — گام بعدی که‌ازطرف ممالک صنعتی باختری‌برداشته خواهد شد باید در این جهت باشد که فشار های سختی برای درهم شکستـن قیمت های متورم شده نفت خام اعمال کنند . برداشتن این گام نیز باید بـا صرفه‌جوئی های بیشتر در مصرف نفت باضافه‌بسط دادن تلاش ها برای‌بوجود آوردن منابع‌تازه‌انرژی به منظور افزایش بی‌نیازی نسبت به تولید کنندگان نفت همراه باشد .

وزیر خارجه آمریکا اظهار داشت که ممالک صنعتی باختری میتوانند برای‌مدتی طولانی یک ثبات پایدار برای قیمت نفت وارداتی خود به‌کشورهای تولیدکننده نفت پیشنهاد کنند . منتهی این قیمت بایدبمیزان قابل ملاحظه نازلتر از سطح جاری قیمت نفت صادراتی اوپک باشد . از آن به‌بعد دیگر وظیفه کشورهای تولیدکننده نفت‌است که تصمیم بگیرند آیاحاضر به قبول‌شرایط پیشنهادی ممالک صنعتی هستند یا نه .

وزیر خارجه آمریکا سپس اخطار کرد که هرقدر اوپک انتظار خود راطولانی‌تر کند کشور های صنعتی مواضع‌نیرومندتری برای مذاکره‌ها و معامله‌های آینده بدست خواهند آورد.مشروط براینکه کشورهای صنعتی نیز آماده باشند که جبهه محکم‌و واحدی در برابرتولیدکنندگان نفت بوجود آورند .

کی‌سینجر اضافه کرد که کشور های عضو اوپک میتوانند هم‌اکنون با کاهش قابل توجهی در قیمت نفت صادراتی‌خود به ازای تضمین شدن ثبات درآمد های نفتی‌شان برای آینده‌ای طولانی موافقت کنند . و یا در صورت نپذیرفتن این معامله آماده باشند که وقتی تلاش کشور های صنعتی برای بوجود آوردن منابع جدید انرژی به ثمر رسید شاهد درهم شکستن ناگهانی وفاحش ساختمانی باشند که برای قیمت نفت خام خود بر ممالک صنعتی و مصرفکننده نفت تحمیل کرده‌اند .

وزیر خارجه آمریکا اظهار نظر کردکه برای کشور های صنعتی رسیدن بهدف بهره‌مند شدن از امنیت در تدارکات انرژی از دوراه امکان پذیر است .

۱— نخست اینکه کشور های صنعتی موافقت کنند که حد نصاب مشترکی برای واردات نفتی خود بوجود آورند و این اقدام را با تدابیر جنبی دیگری از قبیل تعرفه بندیهای خاص وارداتی برای هر کشور صنعتی و امثال آن تکمیل نمایند . این تدابیر اجازه خواهد داد که هر یک از ممالک صنعتی بتواند آزادانه برای احراز پرداخت های خارجی‌و بدست‌آوردن امتیازات مالیاتی بدون آنکه‌نیازی به‌توسعه مجدد مصرف‌نفت‌وسست شدن صرفه‌جوئی در مصرف آن بوجود آید کوشش کند . البته باین شرط که قیمت نفت به سطحی بسیار نازلتر از سطح جاری تنزل نماید .

۲— راه دوم این است که کشور های عضو آژانس بین‌المللی‌انرژی تعرفه واحدی برای واردات نفتی بوجود آورند که قابل انعطاف باشد و بتوان آن را در جهات بالا و پائین با در نظر گرفتن نیاز های ممالک صنعتی دستکاری کرد . کیسینجر وعده داد که نماینده‌آمریکا در جلسه‌آژانس بین‌المللی انرژی که‌روز چهارشنبه —فردا— در پاریس گشایش می‌یابد پیشنهاد مهمی در زمینه اخیرالذکر ارائه‌خواهد داد.کیسینجر در پایان بار دیگر تاکید کرد که هیچیک‌از کشور های صنعتی به تنهائی نمیتوانند‌مسئله انرژی را تنها برای خودش حل کند ونیاز این ممالک به یکپارچگی چاره ناپذیر است.

کویت درخواست کرد مسئله کاهش ارزش دلار در جلسه اوپک مطرح شود

نگرانی کویت از قدرت خرید درآمد نفت

کویت— خبرگزاری فرانسه — یک مقام مسئول کویت اظهار داشت که دولت کویت رسما درخواست‌کرده است‌که‌مسئله کاهش ارزش دلار و اثرات آن‌در قیمت های نفت‌دربرنامه مذاکرات اجلاسیه فوق‌العاده اوپک که قرار است روز ۱۸ فوریه (دو هفته دیگر) در الجزایر تشکیل‌گردد گنجانیده شود .

همین منبع افزود کـه عبدالرحمن العتیقی وزیرنفت کویت روز دوشنبه تلگرامی در این زمینه بعنوان دبیرکل اوپک مخابره کرده است.

در اجلاسیه آینده اوپک پیشنهاد های الجزایر درباره تهیه مقدمات تشکیل کنفرانس عالی کشورهای عضو اوپک که قرار است از روز ۸تا۱۲ مارس تشکیل شود مـورد بررسی قرار خواهد گرفت .

کویت قبلا اعلام کرده بود که پیشنهاد خواهد کردبرای رسیدگی به مسئله کاهش‌دلار رسیدگی بمسئله‌کاهش ارزش دلار یک جلسه فوق‌العاده از کشور های عضو اوپک‌تشکیل شود .

در وین یک منبع وابسته به اوپک‌اظهار داشت‌که‌دبیرخانه سازمان‌هنوز درخواست‌وزیر نفت کویت را در باره تشکیل جلسه فوری نمایندگان کشور های‌عضو دریافت نکرده‌است.

اما‌سقوط دائمی دلار برخی از کشورهای عضو اوپک را وادار کرده مسئله تجدیدنظر در قیمت فعلی نفت خام راکه در ماه دسامبر گذشته به‌مدت ۹ماه تثبیت شده مطرح کنند. هفته گذشته مقامات ایرانی‌و کویتی یکی پس از دیگری از وضع دلار اظهار تاسف و نگرانی کردند. نخست آقـای جمشید آموزگار وزیر کشور ایران و نماینده آن کشوردر مذاکرات نفتی‌اوپک ازکاهش قدرت خرید درآمد نفت براثر تنزل دلار و ادامه تورم در کشور های صنعتی اظهـار نگرانی کرد و بدنبال آن عبدالرحمن عتیقی درخواست کرد که مسئله سقوط دلار و اثرات آن در قدرت خرید کشورهای نفت خیز در یک جلسه فوق‌العاده اوپک مورد بررسی قرار گیرد .

آقای آموزگار پیش‌بینی کرده است که در سال ۱۹۷۵ سی و سه درصد از درآمد های نفتی کاسته خواهد شد که هشت درصد آن مربوط بـه کاهش قدرت خریددلار و ۲۵ درصد دیگر مربوط بـه بالا رفتن قیمت محصولات‌صنعتی و وارداتی است .

انـدوخته پولی عربستان‌سعودی مقام سوم را بدست آورد

واشنگتن — خبرگزاری‌فرانسه— طبق آماری که ازطرف صندوق بین‌المللی پول انتشار یافـت عربستان سعودی در آخرسال ۱۹۷٤ از لحاظ اندوخته‌های پولی بسومین کشور ثروتمند جهان پس از آلمان غربی و ایالات متحده تبدیل شده است.

بموجب این آمار اندوخته ارزی عربستان سعودی درآخر سال ۱۹۷٤ به چهارده‌میلیاردو هشتصد میلیون دلار میرسید . اندوخته پولی آلمان غربی۳۲ میلیارد وهفتصد میلیون و اندوخته پولی ایالات متحده شانزده میلیارد دلار است .

غذای آلوده ، ۱۴۰ مسافر هواپیما را مسموم کرد

کپنهاک — آسوشیتدپرس — مقامات بهداری دانمارک آلودگی موادی راکه برای تهیه نوعی املت مورد استفاده قرار گرفت و به خورد عده زیادی از مسافران و کارکنان یک جامبوجت شرکت هواپیمائی ژاپن‌داده شد— دیروز علت مسمومیت ۱۴۰ نفرازکسانی که بااین هواپیما پرواز میکردند معرفی کرد.

بیش از ۱۴۰ نفر از مسافران وخدمه هواپیما که مسموم شده بودند دیروز در حالیکه استفراغ میکردندوازدردشدید معده مینالیدند در فرودگاه «کاستروپ» کپنهاک ازهواپیما پیاده شدند .

ابتدا یکی از سالنهای فرودگاه موقتا برای رساندن کمکهای اولیه پزشکی به مسموم شدگان مورد استفاده قرار گرفت و سپس طولی نکشید که کاروانی از آمبولانسها در حالیکه آژیر می کشیدند و بوسیله موتوسیکلتهای پلیس اسکورت میشدند از راه رسیدند و مسمومین را به یکی‌از بیمارستانهای کپنهاک انتقال دادند.

یکی از سخنگویان بیمارستان اظهار داشت که حال۳۰ نفر از توریستهای مسموم شده سخت‌تر بوده و بهمین دلیل تحت معالجات فوق‌العاده قرار گرفته‌اند ولی جان هیچیک از آنان‌راخطر مرگ تهدید نمی‌کند.۱۱۳ نفر دیگر ازمسافران هواپیما و یکی از مهمانداران آن که مسمومیتهای سبکتری دارند قرار است امروز مرخص شوند . به ۱٦ نفر از خدمه هواپیما آسیبی نرسیده است و ۲۰۱ نفر دیگر از مسافران جامبوجت ژاپنی هم که دچار مسمومیت شده بودند سفر و سیاحت خودرا ادامه دادند و بطرف پاریس حرکت‌کردند . مسافران جامبوجت ژاپنی بطور رایگان سفر می کنند چون در مسابقه‌ای که یکی از شرکتهای تولید کننده نوشابه های غیرالکلی برپا کرده بود برنده شده‌اند ، گشت وسیر آنها در اروپا ۷ روز ادامه خواهد یافت.

طبق‌اظهار مقامات‌بهداری‌دانمارک املتی که موجب مسمومیت بیش از ۱۴۰ نفر شد آلوده به نوعی باکتری«استافیلوکوکی» بوده ودر آنکوریج واقع در آلاسکا تهیه شده است.

به مسافرانی که براثر مسمومیت در دانمارک تحت درمان قرار گرفته‌اند اختیار داده شده است که پس از مرخص‌شدن از بیمارستان در صورت تمایل خودشان به سفر و سیاحت در اروپا ادامه دهند ویااز دانمارک به کشورشان‌برگردانده شوند .

پزشکان دانمارکی ابتدا بشدت نگران شده بودند که ممکن است بیماری مسافران جامبوجت ژاپنی « وبا» باشد چون علایم آن‌از قبیل «قی» و درد شدید شکم شباهت‌زیادی به علایم ابتدائی وبا داشته است.

امریکا‌بمب اکسیژن خوار وارد جنگ کامبوج کرد

پنوم‌پن — خبرگزاری فرانسه — یک منبع نظامی در پنوم‌پن اظهار داشت که نیروی هوائی کامبوج از یک هفته پیش‌از بمب های جدید آمریکائی از نوع تکامل یافته بمب های «تی . یو ۵۵» استفاده میکند .

همین منبع اضافه کرد که بمب های جدید علاوه برقدرت تخریبی فوق‌العاده دریک شعاع سی و دومتری از محل سقوط اکسیژن هوا را بخود جذب کرده و زندگی را برانسان غیرممکن میسازد .

این نخستین‌بار است که این نوع بمب ها دریکی از میدان های جنگ جنوب شرقی آسیا مورد استفاده قرار میگیرد .

شکاریهای یک موتوره نیروی هوائی کامبوج برای باز کردن راه‌حمل اسلحه و مهمات از ویتنام جنوبی به پنوم‌پن مواضع خمرهای سرخ را درطول‌رودخانه مکونگ پائین با این بمب ها بمباران کرده‌اند . قیمت هر یک از این بمب‌ها ۱۵٦۱ دلار است .

نوع دیگر این بمب ها بنام «تی . بی . یو ۲۵» قبلا درجنگ های هندوچین آزمایش شده است . این بمب ها از محفظه‌ای تشکیل میشود که ۳۲۰ بمب‌کوچک باندازه یک توپ تنیس درآن جای می‌گیرد .

وقتی که محفظه براثر تماس بازمین منفجر شدسه نوع بمب کوچک از آن مانند باران باطراف ریخته می شود . بعضی از این بمب ها بلافاصله منفجر میشوند برخی دیگر ساعت شمار بودمومدتی بعد منفجر میشوند و پاره‌ای دیگراز این بمب ها هنگامی منفجر میشوند که‌زیرپا قرار گیرند و یاکسی بخواهد آنها را بردارد .

اخبار کوتاه جهان

بوتو با نخست‌وزیر ایتالیا مذاکره کرد

● رم— رویتر — ذوالفقار علی بوتو نخست وزیرپاکستان در سر راه خود به امریکا وارد رم شد و بلافاصله بـا «آلدو مورو» نخست وزیـر ایتالیا بمذاکره پرداخت . بوتو برای مذاکره بافورد رئیس جمهوری امریکا و سایر مقامات این کشور مدت ٤ روز در واشنگتن اقامت خواهد داشت .

کناره‌گیری برژنف

● بن — خبرگزاری فرانسه— مجله دراشپیگل از قول منابع‌مطلع سیاسی‌گزارش داد که لئونید برژنف در آینده نزدیک مجبورخواهد شد از مقام دبیرکلی‌حزب کمونیست شوروی کناره — گیری کند و یا اینکه‌سمت خود را در هیئت رهبری دستجمعی از دست‌خواهد داد . در عوض الکساندر شلپین رئیس‌سابق سازمان کـ‌گ‌ب که اکنون ریاست سندیکا های شوروی را بعهده دارد و همچنین مارشال گرچکو وزیر دفاع و میخـائیل سوسلـف ایدئولوگ حزب‌که مخالف سیاست حسن تفاهم شرق و غرب هستند مقام های مهمی بدست‌خواهند آورد.

زدوخورد در انگولا

● لواندا — یونایتد پرس — دیروز در جریان‌یک تشییع جنازه ، براثر زدوخوردی که میان سیاهان و سفید— پوستان روی داد ٤ نفر کشته و عده‌ای مجروح شدند .

این نخستین زدوخوردی بود که پس‌از استقرار حکومت سیاه پوستان در انگولا اتفاق افتاد .

حادثه هنگامی روی داد که‌سیاه پوستی‌که اونیفورم یکی از سه‌نهضت آزادی— بخش آنگولارا برتن‌داشت به روی یک افسر پـرتغال تیراندازی کرد .

رهبران این سه نهضت ، اینک در آنگولا ، زمام حکومت انتقالی‌را دردست دارند .

اخطار والدهایم درمورد برخورد کشور هـای غنی و فقیر

● لوون — بلژیک— آسوشیتد پرس — کورت والدهایم ، دبیرکل سازمان‌ملل متحد، دیروز، در جریان دریافت درجه دکتر افتخاری از دانشگاه پانصد ساله‌لوون، که بزرگ ترین دانشگاه کاتولیک در جهان است ، اخطار کرد ، که خطر درگیری شدیدی‌بین کشور های‌صنعتی‌و ممالک‌درحال رشد پدید امده است .

اوگفت:برای تنظیم‌روابط بین کشور هـای فقیر و غنی‌نظم‌اقتصادی جدیدی لازم است‌که موجدهمکاری متقابل مشارکت آن هـا بشود ،وگرنه‌شکاف موجود بین این دو گروه ، بـه نحوی فزاینده ، صلح و امنیت بین‌المللی را تهدید میکند .

بارنارد : دیگر از اندام سیاهپوستان استفاده نمیکنم

● ژوهانسبورگ — آسوشیتد پرس — دکتر بارنارد ، جراح معروف قلب ، دیروز گفت که از این‌پس ،هرگز از اعضای بدن سیاه — پوستان در اعمال جراحی پیوندی خود استفـاده نخواهد کرد ، زیرا این امر درگذشته ، باعث تشدید مبارزات‌نژادی‌شده، و به شهرت بیمارستان گروت‌شور و گروه پیوند قلب در این بیمارستان‌لطمه زده است .

گرومیکو ومقامات سوریه اعلام کردند کنفرانس ژنو باید ظرف یکماه دیگر تشکیل شود

قاهره — خبرگزاری فرانسه — اندره گرومیکو وزیر امور خارجه شوروی که‌درپایان دیدار سه روزه از سوریه وارد قاهره شده است گفتگو های خودرا با اسماعیل فهمی‌وزیر امور خارجه مصر آغاز کرد و امروز با سادات ملاقـات نمود .

وزیر امور خارجه شوروی‌در پایان مذاکرات با وزیر خارجه مصر که تا ساعت ۹ بعد از ظهر طول کشید بـه خبرنگاران گفت‌تنها موضوعی که دراین جلسه مورد بررسی قرار گرفت‌اصول مسائلی بودکه‌برروابط دو کشورحکومت می کند .

گرومیکو افزود در باره تحولات اوضاع خاورمیانه دو کشور در بسیاری از مسائل اصولی باهم وحدت نظر دارند ولی هنوز نتوانسته‌ایم یک راه حل عملی برای این مسائل پیدا کنیم البته نباید انتظار داشت که در یک جلسه کلیه مسائل حل شود. اما بطور کلی مذاکرات ما « سازنده» بود .

پس از آن وزیر امور خارجه شوروی در ضیافتی که از طرف اسماعیل فهمی بافتخار وی ترتیب داده شده بـود شرکت کرد.

وزیر امور خارجه مصر ضمن نطقی در سر میز شام گفت مصر علاقمند است که شوروی درحل عادلانه اختلافات خاورمیانه نقش موثری ایفا کند بطوریکه اسرائیل مجبوربه تسلیم در برابر اراده جامعه بین‌المللی شود.

فهمی گفت اسرائیل باید بداند که تجاوز جدید به مرز های اعراب‌نتایج‌فوق‌العاده وخیمی ببار خواهد آورد. وزیر امور خارجه مصر ضمن اشاره به روابط دو جانبه مصر و شوروی گفت: دوستی واقعی باید در کلیه موارد جلوه‌گر شود و گسترش مناسبات دو کشور باید براساس منافع مشترک اعتماد و احترام متقابل استوار باشد.

گرومیکو در پاسخ وزیر امور خارجه مصر بار دیگر سیاست کرملین رادرباره اوضاع خاورمیانه تشریح کرد.

۱— آزادی کلیه سرزمین‌هائی که در سال ۱۹٦۷ اشغال شده است .

۲— تضمین حقوق قانونی ملت عرب فلسطین.

۳— به کلیه ملت های منطقه فرصت داده شود درصلح و امنیت زندگی کنند.

گرومیکو گفت: این اصول اساس سیاست رهبـران شوروی راکه در راس آنها رفیق برژنف قرار دارد تشکیل میدهد .

فرستاده ویژه کرملین تصریح کرد:

باگذشت زمان‌ما بیشترلزوم تشکیل فوری کنفرانس ژنو راالحساس می‌کنیم.بعبارت دیگر میخواهم‌بگویم‌کلیه‌کشورهائی

گرومیکو وزیرخارجه شوروی دیروز قبل از عزیمت ازدمشق به‌قاهره دو قرارداد مربوط به توسعه همکاری میان شوروی وسوریه با مقامات این‌کشور امضاء کرد. عکس گرومیکو (نفر سمت چپ)رادر ملاقات باحافظ اسد رئیس جمهوری سوریه نشان میدهد.
عکس رادیوئی آسوشیتدپرس

مصر خواستار حمایت قاطع شوروی از اعراب شد

که میتوانند به حل اختلافات اعراب و اسرائیل کمک‌کنند باید دور یک میزگرد آمده و خودخواهی و ظواهرفریبنده را کنار بگذارند .

گرومیکو در پایان ابراز امیدواری کرد که مذاکراتش بارهبران مصر توسعه بیش از پیش همکاری دو کشور رادر پی‌داشته باشد و اضافه کرد که هرگونه وقفه‌ای در روابط دو کشورموجب‌خوشحالی آنهائی‌خواهدبودکه‌نمی خواهند مناسبات جدید دوستانه جدیدی بین اتحاد جماهیر شوروی ومصر بوجود بیاید . گرومیکو امروز گفتگو های خودرا با رهبران مصر دنبال کرد. اندکی پس از ورود گرومیکو به قاهره اعلامیه مشترکی در باره مذاکرات وی با مقامات سوریه در دمشق انتشار یافت.

اعلامیه شوروی و سوریه

دراین اعلامیه گفته میشود که اتحاد جماهیر شوروی وسوریه معتقدند که کنفرانس ژنو باید بیدرنگ و دست کم در مدت کوتاهی که از اول مارس (یکماه دیگر) تجاوز نکند تشکیل شود و کلیه‌کشورهای ذینفع‌و همچنین سازمانهای‌آزادی بخش فلسطین در آن شرکت کنند . دراین کنفرانس بایدکلیه مسائلی کـه برای برقراری یک صلح عادلانه و پایدار در خاورمیانه لازم است مورد بررسی قرار گیرد.

در اعلامیه اضافه شده است که شوروی مصمم است به کمک های خود به سوریه ادامه داده و بطور کامل از مبارزه عادلانه ملت های عرب برای تحکیم استقلال ملی و از بین‌بردن آثارتجاوز امپریالیستها‌و صهیونیست ها پشتیبانی می کند .

در اعلامیه اوضاع خاورمیانه بسیار وخیم و انفجارآمیز توصیف شده و خاطر نشان گردیده است که علت وخامت اوضاع روش تجاوز آمیز اسرائیل است که نمی خواهد حقوق قانونی ملت عرب فلسطین را برسمیت بشناسد.

سوریه و شوروی اطمینان دارند که برقراری یک صلح عادلانه در خاورمیانه جز از راه از بین بردن آثار تجاوز اسرائیل و شناسائی حقوق ملت فلسطین امکان پذیر نیست .

در اعلامیه سیاست توسعه طلبی و عملیات نظامی تحریک آمیز اسرائیل بشدت محکوم شده و لزوم عقب نشینی نیروهای اسرائیل از کلیه سرزمین های عربی تاکید شده است .

بدون مصر ، نفوذ شوروی در دنیای عرب از بین میرود صفحه ٦

تلاش شوروی برای‌سرنگون کردن سادات

واشنگتن — آسوشیتدپرس— نشریه اخبار امریکا وگزارش های جهان عرب به نقل از منابع اطلاعاتی غربی گزارش داد که دولت شوروی مـی کوشد با انجام یک سلسله مانور حکومت سادات را سرنگون کند .

منابع مذکور معتقدندهدف شوروی از عدم‌ارسال اسلحه به مصر ایجاد یک نهضت ضد سادات در مصر بـرای سرنگون کردن او است . مقامات آگاه معتقدند کـه سادات تصمیم قطعی گـرفته است که سلاح های غربی را جانشین سلاح های روسی ارتش مصر کند .

طبق گزارش همین منابع سادات قصد دارد در صورت خودداری شوروی از ایفای تعهدات خود در قبال مصر از پرداخت بدهی ٦ هزار میلیون دلاری خود به‌شوروی خودداری کند .

ماکاریوس برای دریافت کمك نظامی به‌شوروی میرود

تهدید ترکها درمورد اشغال نظامی نیکوزیا

نیکوزیا — خبرگـزاری فرانسه — اسقف ماکاریوس رئیس جمهوری قبرس دریک مصاحبه مطبوعاتی اظهار داشت اوضاع قبرس نه تنها بهبود نیافته بلکـه بیشتر بوخامت گرائیده است .

رئیس جمهوری قبرس همچنین اعـلام داشت کـه تصمیم گرفته‌است از شوروی درخواست کمک نظامی کند.

ماکاریوس تاکید کرد کـه تاکنون مفاد قطعنامه های شورای امنیت‌و مجمع‌عمومی سازمان ملل متحد در بـاره قبرس بمرحله اجرا درنیامده درحالیکه چندین‌ماه از تاریخ تصویب این قطعنامه ها می‌گذرد .

ماکاریوس گزارش اخیر روزنامه ها را داثر براینکه درنظر دارد برای درخواست کمک از شوروی به مسکو مسافرت کند تائید کرد ولی تاریخ قطعی سفر خـود را فاش نکرد .

در آنکارا سعدی ایرماک نخست وزیرترکیه‌گفت ترکیه حتی یک میلیمتراز حق خود در قبرس نخواهد گذشت و اضافه کرد که ملت ترکیه از حملات یونانیهاویا بلوفهای آنها ترس ووحشتی بخود راه نمی دهد . ایرماک در مورد قطع کمک های‌آمریکا به ترکیه گفت امیدواریـم آمریکائی ها در این مورد حسن نیت نشان دهند ولی همانطور که بارهـا گفته‌ام کمک های آمریکا امتیازقابل توجهی نیست که به ترکیـه داده شده باشد بلکه‌مقتضیات زمان و مسئولیت های متقابل دوکشور ادامه این کمک‌ها را ایجاب میکند. ما همانطور که وظایف خود را در مورد دفاع متقابل انجام میدهیم همانطور هم انتظار داریم که آمریکا بوظایف خود در این مورد عمل کند .

از طرف دیگررئوف دنکتاش رهبر ترکهـای قبرس ضمن اشاره به تیراندازی اخیربین ترکها و یونانی هـای قبرس گفت اگر بار دیگر یونانیهـا بسوی ترکها تیراندازی کنند ارتش ترکیه نیکوزیا رااشغال خواهد کرد .

عراق میخواهد جزایر کویتی را به‌شوروی بدهد

بیروت — خبرگزاری‌آلمان هیجانو سروصدائی که بـر سرشایعات حاکی از اجاره و واگذاری جزیره « مصیره »از طرف امارت عمان به نیروهای آمریکائی هنوز بطور کامل در دنیای عرب فرو ننشسته کـه روزنامه های ممالک تولیـد کننده نفت درمنطقه‌خلیج‌فارس بامضمون پرسروصدای دیگری روبرو شده‌اند.

سروصدای تازه مربوط به تقاضای عراق از کویت دایر بر واگذاری دو جزیره‌درخلیج فارس است که اجزائی از قلمرو امارت نفت خیز کویت شناخته میشوند .

بطوریکه گفته میشود ایـن دو جزیره که « بوبیان » و «وربه» نام دارند بعدا از طرف عراق به اتحاد شوروی واگذار خواهند شد تا بعنوان پایگاه های تدارکات مورد استفاده ناوگان‌جنگی شوروی قـرار گیرند .

درصورتیکه این امر تحقق یابدسربازان آمریکائی احتمالا دریک انتهاوسربازان شوروی در انتهای دیگر خلیج فارس در برابر یکدیگر قرار خواهند گرفت .

اختلافات عراق و کویت برسر مالکیت جزایر بوبیان‌و وربه قدیمی است . در آورین ۱۹۷۳ حتی‌زدوخوردمسلحانه کوتاهی نیز بر اثر همین اختلافات ارضی میان عراق و کویت درگیر شد اما بعد ازآن تا همین اواخر بنظر میرسیدکه سرانجام کشمکش های دو کشور برسر بوبیان و وربه پایان یافته است .

اینک اطلاعاتی که از بغداد به بیروت رسیده حاکی است که‌دولت عراق نه تنها باردیگر واگذاری دو جزیره یاد شده‌را از دولت کویت تقاضا کرده بلکه این مراتب به دولت‌های عربستان سعودی — قطر — بحرین — امارات متحده عرب و عمان نیز که همگی در منطقه خلیج فارس قرار دارند اطلاع داده شده است .

عراق مدتی است کـه بـه جزایر بوبیان و وربه احتیاج دارد تا در آنها یک خط‌لوله نفتی بسازد و بندر نفتی‌جدیدی برای حمل نفت‌خام‌عراق‌احداث کند و ضمنابدلایل استراتژیکی مربوط به کشمکش عراق بـا ایران نیز در جزایر مذکور طبق اظهار عراقی ها مورد نیاز این دو کشور است .

عراق اخیرا بکمک شوروی مدرن کردن نیرو های دریائی کوچک خود شده و قرار است تعداد زیادی کشتی و از جمله ناوچه های کشتی موشک‌انداز نیز از شوروی دریافت کند .

ناظران عقیده دارند کـه قضایا به این ختم نمی‌شودبلکه ظاهرا ناوگان جنگی شوروی راسا نیز خواستار بدست آوردن یک پایگاه تدارکاتی‌در دوجزیره‌ای است که نـزدیک سواحل عراقی قرار گرفته‌اند. وتاکنون اجزاء لاینجزای‌قلمرو کویت شناخته شده‌اند .

کویت تقریبا از ۱۹۷۳ دچار این‌سوء ظن شد کـه ناوگان شوروی ممکن است مایل‌باشد در نزدیکی جزایری که اینک مورد ادعای عراق‌قرارگرفته‌اند تاسیسات بندری و تدارکاتی دایر کند .

تصور میشود که در ایـن زمینه توافقی نیز میان عراق و شوروی حاصل شده و احتمالا این توافق مضمون قسمتی از پیمان‌محرمانه‌دوستی وهمکاری عراق و شوروی است‌که در ۱۹۷۲ به امضاء رسیده است.

کاهش محبوبیت فورد

نیویورک — آسوشیتد پرس— بنابر آمارگیری اخیر موسسه هـاریس میزان محبوبیت پرزیدنت فورددر امریکا نسبت به یک ماه پیش ده درصد کاهش یافته است .

علت عمده این کاهش مخالفت دوبر یک‌مردم امریکا بالایحه پرزیدنت‌فورد درمورد افزایش مالیات‌برنفت وارداتی است .

بنابر همین آمارگیری ۷۲ درصد مردم امریکا معتقدندکه پرزیدنت‌فورد نمی‌تواندسلامت اقتصادی امریکا را بازگرداند و فقط ۲۲ درصد به‌توانائی او بدین امر عقیده دارند ، و ٦ درصد بقیه‌ابراز عقیده‌ای نکرده‌اند .

قابل توجه اعضای شرکت‌تعاونی مسکن کارکنان وزارت آموزش و پرورش

از اعضاء شرکت خواهشمند است‌بعدازظهر هابین ساعت ٤تا٦ بدفتر شرکت مراجعه‌و فرم‌خاصی‌رابرای برنامه آپارتمانسازی که به زودی آغاز میشود تکمیل نمایند.

حداکثرمهلت برای‌تکمیل پرسشنامه بیست‌و چهارم بهمن‌ماه ۱۳۵۳ خواهدبود. کسانی‌که درمهلت مقرر مراجعه ننمایندحق‌تقدم آنهابترتیب بنفرات بعدی داده خواهدشد. تلفن ٦٦۹۵۰۳

هیئت‌مدیره

آ—۱٦۳٤۹

موزائیک ماشینی ناهید

تلفن ۶۲۱۰۵۲ - ۶۲۱۰۵۳

شرکت ملی نفت ایران

آگهی استخدام

شرکت ملی نفت ایران جهت‌خدمت در یکی از شرکتهای وابسته خود در تهران به افرادی کـه واجد شرایط سمتهای مندرج در زیر باشندنیازمند است .

عنوان سمت	تحصیلات و تجربیات	زبان خارجه	حداکثرسن
رئیس امور بودجه‌وقرار دادها (مرد)	فارغ‌التحصیل دانشگاه در رشته حسابداری با۸ سال سابقه کار	فرانسه یا انگلیسی در سطح خیلی خوب	٤۰سال
ماشین نویس دوزبانه (زن)	دیپلم‌متوسطه‌وگواهینامه ماشین نویسی بایکسال سابقه کار	فرانسه و انگلیسی	۳۵ سال

شرایط عمومی

۱— ملیت ایرانی

۲— شاغل‌نبودن درسازمانهای‌دولتی و موسسات وابسته به آن

۳— دارا بودن برك خاتمه خدمت وظیفه عمومی یا معافیت دائم

متقاضیان واجد شرایط میتوانند همراه با فتوکپی مدارك مربوطه وچهار قطعه عکس ٤ × ٦ و یك برك رونوشت شناسنامه ظرف مدت دو هفته ازتاریخ انتشار این آگهی از ساعت ۸ تا ۱۱ صبح روز های شنبه تا چهار شنبه باستثناء ایام تعطیل در تهران باداره کل استخدام و کاریابی شرکت ملی نفت ایران واقع در خیابان کاخ‌شمالی شماره ۷٦ مراجعه فرمایند .

م‌الف ۲۲۲۱۲

استخر

ایزولاسیون استخرهای شنا با فایبرگلاس مقاوم دربرابریخبندان های‌شدیدبارنگهای دلخواه وثابت

تلفن ۳۱۹۸۰۳

ژیسکاردستن واشمیت درباره بحران انرژی وخاورمیانه گفتگو کردند

درعکس هلموت اشمیت صدراعظم آلمان غربی (نفرسمت راست)و ژیسکاردستن رئیس‌جمهوری فرانسه درجریان مذاکرات دیروزشان در کاخ الیزه دیده میشوند.
عکس رادیوئی یونایتدپرس

پاریس ـ خبرگزاری فرانسه ـ پرزیدنت ژیسکار دستن وهلموت اشمیت صدراعظم آلمان غربی‌بعد از ظهر دیروز گفتگو های خودرا در باره مسائل مهم بین‌المللی و بویژه مسائل مربوط به اروپاآغاز کردند.

پس از امضای قرارداد دوستی آلمان وفرانسه در سال ۱۹۶۳این بیست و چهارمین کنفرانس عالی سران دو کشور میباشد.

سران آلمان و فرانسه در مورد باقی ماندن انگلیس درعضویت بازار مشترك اروپا بتوافق نزدیك شده‌اند ولی سخنگویان‌دو کشور از هر گونه اظهاری در این باره خودداری می کنند.

آلمان مایل است که انگلیس باید در عضویت جامعه اقتصادی اروپا باقی بماند ولی فرانسه معتقد است که‌باید مقررات‌مربوط به بازار مشترك دقیقا در نظر گرفته شود. در مذاکرات دیشب ژیسکاردستن و اشمیت مسئله جهانی انرژی نیز مورد بررسی قرار گرفت.

آلمان غربی پیشنهاد فرانسه را درمورد تشکیل کنفرانس‌انرژی پذیرفته اما ظاهرا پیشنهاد هنری کی‌سینجر در مورد تشکیل یك جبهه واحد از کشور های مصرف کننده نفت‌بیشترمورد توجه‌محافل اقتصادی آلمان غربی قرار گرفته است. در مورد مسائل مربوط به خاورمیانه آلمان همچنین‌معتقد است که سازمان آزادی بخش فلسطین تا وقتی که نظر قطعی خود را در باره حق موجودیت اسرائیل ابراز نداشته نمی تواند در مذاکرات کشور های‌اروپائی و اعراب شرکت کند.

ام کلثوم، بزرگترین هنرمند دنیای عرب درگذشت

ارتعاشات صوتی‌ام‌کلثوم ۳۵ برابر یك انسان معمولی بود

قاهره ـ خبرگزاری فرانسه ـ رویتر ـ ام‌کلثوم آوازه‌خوان شهیر مصری دیروزدر ساعت ۱۶٫۳۰ بوقت محلی در بیمارستان معادی قاهره بدرود زندگی گفت. وی از پنجشنبه گذشته بدنبال یک خونریزی حاد مغزی در بیمارستان بستری شده بود.

در اعلامیه‌ای که از طرف بیمارستان راجع به‌مرگ ام‌کلثوم انتشار یافته گفته‌شده است که آوازه خوان محبوب دنیای عرب بیش از یکصد ساعت با مرگ جنگید.

خبرگزاری مصری خاورمیانه که گزارش مرگ ام‌کلثوم را قبل از خبرگزاریهای دیگر منتشر کرده بیوگرافی او را نیز درگزارش ها آورده است.

ام‌کلثوم که بهنگام مرگ ۷۸ سال داشت ستاره شرق لقب گرفته بود و در سراسر دنیای عرب چنان محبوبیتی داشت که سران این ممالک غالبا وقتی گذارشان به قاهره میافتاد فرصت حضور یافتن درلااقل یکی از رسیتال‌های آواز او را از دست نمی‌دادند.

بیماری ام‌کلثوم که سرانجام عصر روز دوشنبه منجر به مرگ وی شد تقریبا از دوسال قبل آغاز گردید. وی که مبتلا به ناراحتی‌های شریانی شده بود بوسیله برجسته‌ترین پزشکان مصری تحت معالجه قرار گرفت و حتی برای درمان بیماری‌خود به آمریکا انگلستان و فرانسه نیز سفرکرد اما پزشکان این ممالک بوی گفتند که‌روش پزشکان هموطن خودش برای درمان‌کردن بیماری او بهترین روش بوده است.

پنجشنبه گذشته بدنبال یک خونریزی که در شریان‌های مغزی روی داد حال ام‌کلثوم بطور ناگهانی روبه‌وخامت گذاشت وبه بیمارستان معادی قاهره که خبرگزاری خاورمیانه آن را مدرن‌ترین و مجهزترین بیمارستان خاور نزدیک معرفی کرده است انتقال یافت.

رادیو قاهره برای اعلام خبر مرگ‌ام‌کلثوم پخش برنامه‌های عادی خود را متوقف کرد ووقتی که مردم پایتخت مصر این‌خبر را شنیدند با عجله از خانه‌ها و مغازه‌ها و کارگاه‌ها به خیابانها دویدند.

انتظار میرود که ده‌ها هزار نفر ازمردم روز چهارشنبه در مراسم تشییع جنازه ام‌کلثوم شرکت کنند. وی علاوه بر ملقب شدن به «ستاره‌شرق» معمولا بعنوان«بانوی بزرگ دنیای عرب» نیز شناخته میشد ونزد مردم عادی و پادشاهان وروسای‌جمهوری های عرب بیک‌اندازه محبوبیت و احترام داشت.

ام‌کلثوم که در خانواده‌ای فقیر ازساکنان یکی از دهات‌دلتای رودنیل بدنیا آمده‌بود و پدر تهیدست وی تنها ماهی حدود ۳۰ تومان حقوق می‌گرفت ـ وقتی که در خوانندگی به‌اوج اشتهار رسید غالبااتفاق میافتاد که تنها برای اجرای یک برنامه آواز تا ۲۶۰ هزار تومان دستمزد دریافت میکرد.

صدای جادوئی

موعد معمولی اجرای برنامه های‌آواز ام‌کلثوم از رادیو وتلویزیون مصر تامدتی طولانی اولین پنجشنبه هر ماه بود وآواز‌هایش به اندازه‌ای محبوبیت داشت که در قاهره کمتر راننده‌ای را میتوان یافت که تعدادی از تصنیف های خوانده‌شده بوسیله ام‌کلثوم را ازبرنباشد. بعضی از خبرگان موسیقی صدای ام‌کلثوم را جادوئی وصف کرده‌اند.

در دانشکده مهندسی مصر یکبار مطالعه‌ای انجام گرفت که در جریان آن کشف شد که ارتعاشات صوتی صدای ام‌کلثوم ۳۵ برابر انسان معمولی بود و به ۱۴ هزار در ثانیه میرسید در حالیکه میزان عادی ارتعاش صوت در نزد انسانها در حدود ۴۴۰ ارتعاش است.

آواز ام‌کلثوم به میزان خارق‌العاده‌ای محبوب جمال عبدالناصر رئیس جمهوری پیشین مصر بود و بهمین دلیل میان آنها دوستی و آشنائی پایداری بوجود آمد که تا روز مرگ ناصر ادامه یافت.

در ۱۹۵۳ وقتی ام‌کلثوم تصمیم گرفت که بعنوان اعتراض علیه تصمیمات ضد هنری رهبران انقلاب۱۹۵۲ مصر از آواز خواندن خودداری کند و از دنیای هنرخارج گردد ـ شورای انقلاب مصر به سبب‌اهمیتی که برای هنروی قایل‌بودجلسه فوق‌العاده‌ای تشکیل دادو حتی جمال‌عبدالناصر را که رئیس شورای انقلاب بود به خانه «ام‌کلثوم» فرستاد تا به او نشان دهدکه تا چه‌اندازه برایش احترام قایل است.

در قاهره رسما اعلام شده است که مراسم تشییع جنازه ام‌کلثوم روزچهارشنبه برپا خواهد شد و تشییع کنندگان تابوت حامل پیکر بیجان وی را از میدان آزادی قاهره در همان مسیری که‌همواره برای‌حمل جنازه‌های بزرگترین رهبران مصر مورد استفاده قرار می گیرد عبور خواهندکرد.

از عمان صلاح‌ابوزید وزیر فرهنگ و اطلاعات اردن دیشب تلگرافی برای یوسف سیبائی وزیرفرهنگ مصرفرستاد ودرگذشت ام‌کلثوم را تسلیت گفت. در این تلگراف گفته شده که دنیای عرب به ام‌کلثوم دین بزرگی دارد که همواره خواهد ماند وهرگز ادا نخواهد شد.

عبدالعزیز حجازی نخست‌وزیر مصر نیز دیشب خاطره ام‌کلثوم را بعنوان هنرمند خلق های عرب تجلیل کرد و طی پیامی که خطاب به ملت مصر فرستاد درگذشت او را تسلیت گفت در این پیام اضافه شده است که انورالسادات رئیس جمهوری مصر از پنجشنبه گذشته تالحظه درگذشت آوازه‌خوان شهیر مصری دایما گزارشهای مربوط به وضع مزاجی او را تعقیب میکرد و همواره نگران سرنوشت‌وی بود.

خبر مرگ ام‌کلثوم دو بار اشتباهی منتشر شده‌بود

ظرف یک هفته اخیر که ام‌کلثوم براثر خونریزی مغزی در بیمارستان بستری شده بود دنیای عرب دچار هیجان بزرگی شده بود و در این مدت کم دوبار اشتباها خبر مرگ او منتشر شد و حتی یکبارنخست‌وزیر مصراز روی گزارش اشتباهی‌دریافت شده مرگ او را اعلام کرد.

هزاران نفر از اعراب به‌قاهره میروند

قاهره‌ـخبرگزاری خاورمیانه‌ـ اغلب شرکت های هواپیمائی کشورهای‌عرب‌تصمیم‌گرفته‌اند که برای روز چهارشنبه ـ فردا ـ بمناسبت برگزاری مراسم تشییع جنازه ام‌کلثوم درقاهره‌ـبرنامه پروازهایشان را به مصر افزایش دهند. این تصمیم‌برای ارضای‌خاطر هزاران نفر از مردم که‌قصد دارند درمراسم تشییع جنازه ستاره شهیر مصری شرکت کنند گرفته شده است.

دنیای ورزش شنبه ها منتشر میشود

تلویزیون بلر جام جهان نما

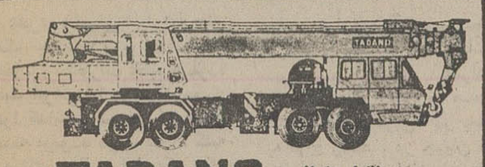

TADANO جرثقیل تادانو
جرثقیل از ۵۰۰ کیلو تا ۷۵ تن تلکسوپی هیدرولیك باوینچ
نماینده انحصاری: شرکت ارکان ماشین ـ آیزنهاور مقابل دانشگاه آریامهر شماره ۶۲۸ تلفن ۸۸ـ۹۵۰۰۸۵ ـ ۹۵۸۵۵۵

دامپ تراک
فودن ـ ترکس ـ یوکلید ـ هارتویلد
از ۱۸ تا ۱۵۰ تن آماده تحویل

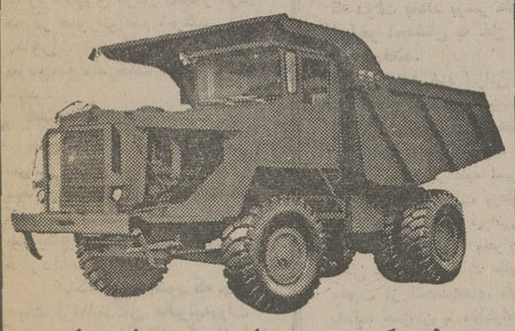

شرکت سهامی تولیما
خیابان آیزنهاور ـ مقابل وزارت کار تلفنهای: ۹۵۷۴۰۹ـ۹۵۶۸۶۰ ـ۹۵۹۲۴۴ ـ۹۵۴۴۶۰

آگهی اخطار
بدینوسیله به خانم صفوره‌شفیع بیگی پرستار منتظر خدمت وزارت بهداری اخطار میشود که طبق حکم شماره ۴٫۶۱۶۲۷ ـ ۷٫۱۰٫۵۳ بسمت پرستار بهداری بندرعباس منصوب شده‌اید چنانچه ظرف ده روز به محل خدمت خود مراجعه ننمائید برابر مقررات با شما رفتار خواهد شد.
مدیر کل کارگزینی
آ ـ ۱۰۷۲۰۴

اطلاعات بانوان منتشرشد

هفته دوم نمایش
با موفقیت در گروه ممتاز سینمائی پایتخت
مولن‌روژ ـ آسیا ـ اروپا ـ شهوند ـ لیدو ـ نپتون ـ ژاله توسکا ـ المپیا ـ پاسارگاد ـ چرخ‌فلك ـ شرق

شورانگیز طباطبائی

مرد شب

ماشین حساب جیبی ۱۲ رقمی
می ماکس
بهترین ماشین حساب جیبی الکترونیکی دنیا
باظرفیت انجام کلیه محاسبات تا ۱۲ رقم کامل توان، محاسبات اتوماتیک، درصدگیری اعشار وقابل استفاده بوسیله برق وباطری

قیمت ۶۷۰ تومان
با ادایتور وتضمین تعمیر وسرویس مجانی
انستیتو می‌ماکس
تهران خیابان شاه ساختمان آلمینیوم طبقه چهارم تلفن: ۳۶-۶۶۱۰۳۴
MIMAX

اختر ماشین

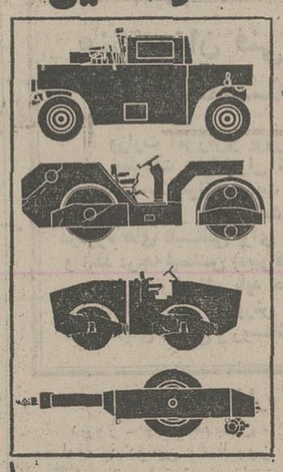

۱ـ غلطك لاستیکی پنوماتیك
۲ـ غلطك ویبران خودرو
۳ـ غلطك ویبران کمرشکن خودرو دوچرخ ویبره
۴ـ غلطك ویبران کشنده
نماینده انحصاری غلطکهای کلارك شاید
قبل ازخرید هرگونه غلطك از انواع غلطکهای موجود شرکت اخترماشین دیدن فرمائید.
آدرس ـ خیابان کریمخان‌زند ـ خیابان خردمند شمالی ـ شماره ۱۳۵
تلفنهای: ۸۲۴۸۹۹ ـ ۸۲۶۴۵۳ ـ ۸۲۴۰۹۳

غلطك‌های ویبراتور استاترت اندپیت
SP Stothert & Pitt
VIBRATING ROLLERS
نماینده انحصاری در ایران
شرکت نسبی جمشید یگانگی و شرکاء
دفتر مرکزی: ۴۹۹ خیابان سعدی تهران
نمایشگاه و تعمیرگاه: ۵۲۵ خیابان سی‌متری باغشاه

صاحبان صنایع وبازرگانان کشور
الاخاء
تنها مجلهٔ عربی زبان ایران ازگروه نشریات مؤسسهٔ اطلاعات باداشتن نمایندگی در ۱۹ کشور عربی، روزهای شنبه منتشر میشود

ZAEGEL·HELD
دیگ شوفاژ هلد ساخت فرانسه
بموتورخانه احتیاج ندارد

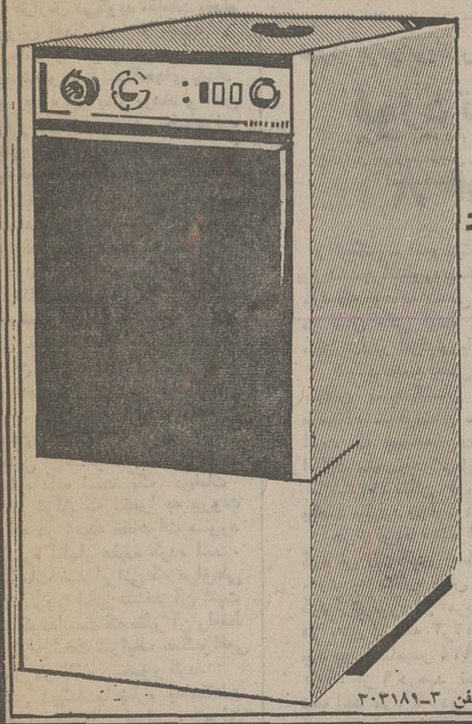

★ اتوماتیک واستینلس استیل (زنگ‌نزن).
★ کلیه وسائل موتورخانه در داخل محفظه دیگ قرار گرفته است.
★ جای‌گیری بسیارکم‌واحتیاج به موتورخانه ویژه ندارد.
★ درآشپزخانه‌یا هرمحل‌دیگر قابل نصب واستفاده است.
● دیگهای شوفاژ هلد در دو نوع با قدرت های حرارتی ۲۸۰۰۰و۳۵۰۰۰ کیلوگالری در ساعت آماده فروش و تحویل است
نماینده انحصاری:
شرکت سهامی متارول
خیابان سپه میدان موزه پاساژباستان تلفن ۳ـ۳۰۳۱۸۹

★ دخترانی از این خبیث‌تر و زیباتر ممکن نیست!
★ داستانی از این بیسابقه‌تر و گیراتر ممکن نیست!
★ فیلمی از این جسورانه‌تر و سکسی‌تر ممکن نیست!
آغاز هفته چهارم نمایش‌در
سینماونک
اولین سینمای مبله و ممتاز ایران

دختران خبیث

زنگی
باشرکت
گلوریا گراهام
پل لمبرت
و
ساندرا کارس
MAMA'S DIRTY GIRLS
سئانسها ۱۱٫۳۰ صبح ـ ۲ ـ ۴ ـ ۶ ـ ۸ ـ ۱۰ بعد از ظهر
پخش از: افشین فیلم

باردیگر فیلمی جنجال آفرین وجنائی از «ساموئل خاچیکیان»
از فرداصبح در بهترین گروه سینمائی پایتخت
نیاگارا ـ میامی ـ رکس
الوند ـ کیهان ـ مارلیک ـ اسکار ـ ارانوس
شهرام ـ و... سیلوانا ـ و... سیلورسیتی (قلهك)

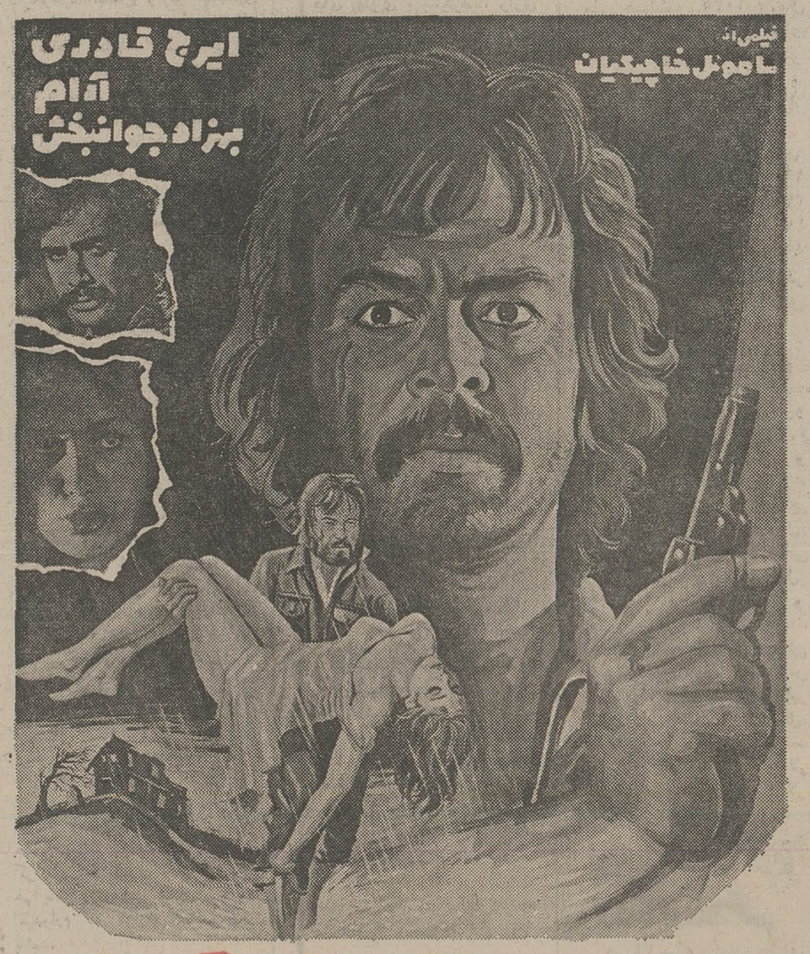

فیلمی از ساموئل خاچیکیان
ایرج قادری
آرام بهزاد جوانبخش
مرگ درباران
فیلمبردار: علی مزینانی
سناریست: امیر قویدل
فریده بیات. منصور خاکی. خشایار
کامران باختر. چنگیز و طاووس
محصول: آژیر فیلم
همزمان با تهران در شهرستان های *تبریز «متروپل ـ دیانا» * کرمانشاه «مهتاب» * مشهد «متروپل ـ سانترال» * رشت «آسیا» * اهواز «آریا» * گرگان «مهتاب» * قم «دروازه طلائی» * زنجان «لی‌لی» * بندر پهلوی «گل سرخ» * همدان «هما»

کاباره کنتیناتتال
تقدیم میکند

زیباتراز زیبا ـ طناز وعشوه‌گر
دینامیك

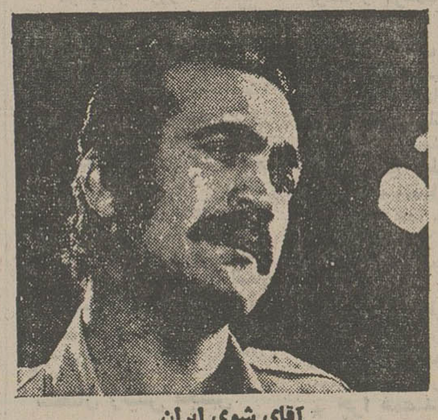

آقای شوی ایران
شرقی همیشه غمگین
فرخزاد

و معروفترین گروههای بین‌المللی رقص وآواز از: رم ـ مادرید ـ توکیو ـ لندن وپاریس

لس تریانوس

لس آمیکوس
خیابان ویلا ـ خیابان سپند ـ تلفن رزرو ۸۲۶۸۸۹ و ۸۳۷۸۶۴

درعراق تظاهرات عظیمی علیه ایران برپاشد

علیرغم تقاضای ایران به قطع جنگ تبلیغاتی، رژیم بغداد هفته تبلیغات و تظاهرات عظیم گسترده وضد ایرانی را در عراق‌بمورد اجرا گذاشت. در اجرای این برنامه بیهوده دولت بغداد کلیه نیروهای دولتی را از یک ماه قبل بسیج کرده بود.

گزارش‌های موثق‌و تائید شده‌ای می‌گوید که درآستانه برگزاری هفته تظاهرات ضد ایرانی، در عراق، دولت بغداد طلاب علوم دینی و روحانیون مقیم نجف و کربلا را احضار و به آنان‌دستور داد تا با برپا نمودن متینگ و ایراد خطابه علیه ایران، در تظاهرات شرکت جویند و نمایندگانی نیز تعیین کنند تانزد صدام حسین معاون شورای انقلاب عراق بروند.

حکومت بغداد در تاکید نسبت به‌عواقب سرپیچی از این‌دستور به روحانیون عراق اخطار کرد که در صورت عدم شرکت در تظاهرات ضد ایرانی، بایستی ظرف سه ماه خاک عراق‌راترک کنند.

★ **هفته تظاهرات**

هفته تظاهرات ضد ایرانی در سراسر عراق توام بابرنامه‌های متفاوتی بود که‌در متن آن‌تشکیل کنفرانس اتحادیه های ملی و سندیکاهای‌صنفی کشورهای‌عرب قرار داشت.

اینک فاش میشود که چند هیئت ازنمایندگان عالیرتبه‌دولت بعثی عراق در آستانه کنفرانس وزیران خارجه ایران و عراق در استانبول، سرگرم دیدار از کشورهای عربی و دعوت از اتحادیه های ملی و سندیکاهای صنفی برای شرکت درکنفرانس بغداد بودند و اغلب نمایندگانی که از کشورهای عربی در این کنفرانس شرکت دارند‌نمایندگان غیر دولتی هستند.

گزارشی می گوید که دولت بغداد وقتی در تهیه مقدمات تظاهرات ضدایرانی باعکس‌العمل سرد و بی تفاوت مردم عراق روبرو شد، به سلاح تهدید، زور و ایجاد ارعاب و خوف متوسل گردید و موفق شد مردم را وادار به تظاهرات علیه‌ایران و متهم ساختن ایران به تجاوز مرزی کند و با همین وسائل، عده‌ای نیز بعنوان نماینده با ارسال تلگرام‌هائی برای‌رهبران بعثی از خط مشی حکومت‌عراق پشتیبانی کردند.

گزارش می‌گوید مقامات بغداد روش اعمال زور و تهدید و ارعاب را در وادار ساختن دانشجویان دانشگاههای بغداد و بصره نیز بکار بردند و آنان را وادار ساختند در تظاهرات علیه ایران شرکت جویند.

★ **تبلیغات بی‌سابقه**

تبلیغات ضد ایرانی کنونی در بغداد در تاریخ بحران کنونی وچند ساله اخیر روابط‌ایران وعراق بیسابقه مینماید. این تبلیغات سراسرعراق‌را پوشانیده و شعارهای متعدد ضد ایرانی در خیابانها و معابر عمومی به زبان های فارسی وعربی بچشم میخورد و تلویزیون بغداد طی چند روز اخیر جای برنامه‌های عادی خود را به پخش صحنه هائی ازتظاهرات ساختگی‌مورد اشاره داده است. یک دیپلمات مقیم عراق که اخیرا به بیروت رفته در زمینه تظاهرات مورد اشاره اظهار عقیده کرده است، تبلیغات ضد ایرانی که عراق‌طی چند روز اخیر شاهد آن است به گونه‌ایست که نظیر آن رافقط میتوان تحت شرایط جنگ‌واقعی میان دو کشور تصور کرد.

این دیپلمات‌بااشاره به‌امکانات حل اختلافات ایران و عراق اظهار عقیده‌کرده‌است که‌بغداد با این تبلیغات چنین نشان میدهدکه‌به‌هیچوجه سرسازش ندارد.

★ **برنامه حساب شده**

گزارش منابع خبری و دیپلماتیک در زمینه تظاهرات ضد ایرانی در عراق، حاوی نکات درخور توجهی است و میرساند که‌این‌تظاهرات برطبق یکبرنامه حساب شده به‌مورد اجراء درآمده است.

علاوه برانتشار دهها مقاله وگزارش‌و تفسیرهای سراسر ساختگی‌و غرض آلود وتوهین آمیز که قسمت اعظم صفحات مطبوعات دولتی عراق را بخود اختصاص‌داده، رادیو و تلویزیون عراق نیز بخش اعظم برنامه های خود را به انتشار تبلیغات مشابه‌ضدایرانی اختصاص داده‌اند.

فیلم های نیم ساعته‌ای که تلویزیون بغداد به فواصل مختلف، ازتظاهرات ضدایرانی نشان میدهد بازگوی ساختگی بودن‌این تظاهرات است. در پیشاپیش این تظاهرات جمعی از مقامات دولتی و نظامی عراق دیده میشوند و عده‌ای نیز شعار های زننده ضد ایرانی حمل‌می‌کنند. گویندگان تلویزیون عراق همزمان با پخش فیلم تظاهرات، با هیجان خاصی در حالی که نواختن مارش های نظامی در متن برنامه هیچگاه ختم نمی‌شود و از ایران با عنوان «دشمن» یاد میشود، مطالب خنده آوری در تشریح به اصطلاح تجاوزات و تهدیدات ایران بیان میکنند.

★ **تهدید سفارت ایران**

همزمان با اجرای برنامه گسترده تظاهرات ضد ایرانی، سراسر عراق بصورت‌نیمه تعطیل درآمد و تبلیغات ضد ایرانی در جریان تشکیل کنفرانس اتحادیه های ملی و صنعتی کشورهای عربی در بغداد به اوج رسید. در جریان این کنفرانس برخی از هیات های شرکت کننده برای خوش‌آیند دولت میزبان و نشان دادن احساسات قومی‌عرب، مطالب ناروائی درباره ایران برزبان آوردند. ریاست این کنفرانس را پرزیدنت‌البکر برعهده‌داشت و موضوع در خورتوجه اینست که‌در چنین اجتماعی که علنا هیچ هدفی جزتبلیغات سوء علیه ایران را نداشت، شخص رئیس جمهوری با ارسال پیام و خوش امد به هیات های عربی در آن شرکت جست. گزارش های رسیده می گوید که با اوج تظاهرات ضد ایرانی‌پیام‌آن میرو درهبران حزبی و دولتی بغداد عده‌ای را مامور حمله به سفارت شاهنشاهی در بغداد نمایند.

★ **تعلیمات جنگی در مدارس**

حسین شهیدزاده سفیرایران هفته گذشته‌در آستانه‌برگزاری هفته تظاهرات‌ضد ایرانی به بغداد بازگشت. گزارش های رسیده همچنین‌میگوید: رادیو صدای جمهوری عراق در برنامه های فارسی خود که در شبانه روز در دو قسمت پخش‌میشود بخصوص دراین ایام وقیحانه ترین عبارات و اتهامات را در مقدسات ایران پخش میکند ظاهرامرو وسعت اقدامات کنونی عراقی ها طوری است که نشان می دهدکه اصولا خیال سازش یا تفاهمی درسرندارند و گرنه موردی نداشت که به مناسبت تشکیل کنفرانس کنونی در موزه بغداد غرفه‌ای برای نمایش باصطلاح آثار جنایات ایران دائر کنندو در مدارس خود با تفنگهای چوبین تعلیمات جنگی بدهند و این تبلیغات را در تلویزیون به معرض تماشای عمومی بگذارند.

تبلیغات بغداد، در تهران حیرت وتلخی ببار آورد

تظاهرات بی‌سابقه ضد ایرانی در عراق آب سردی بود که دولت بغداد برسر مقامات تهران و همه کسانی که دراین اواخر امیدشان به حل اختلافات ایران و عراق فزونی‌یافته بود ریختند.

تبلیغات ضد ایرانی که سراسر عراق در چند روز اخیر شاهد آن بود در تاریخ مناسبات بین‌المللی بی‌سابقه و شاید در جنگ دوم جهانی نظیر داشته باشد.

گزارش‌های رسیده نشان میدهد که در تاریخ ربع قرن ستیز اعراب بر علیه اسرائیل نیز تاکنون هیچ پایتخت عربی شاهد چنین تبلیغات برعلیه «دشمن» نبوده است.

تبلیغات ضد ایرانی در عراق نشان میدهد که عراق‌در صدد دامن زدن به بحران روابط با ایران است. اعزام‌هیئت هائی بریاست مقامات عالیرتبه بغداد به‌پایتخت‌های عربی برای دعوت از اتحادیه‌های ملی و صنفی در شرکت در کنفرانس بغداد، همزمان با مذاکرات وزیران خارجه ایران و عراق در استانبول بازگوی این واقعیت است که وزیر خارجه و هیئت عراقی با دستورالعمل کوشش به‌بی‌نتیجه گذاشتن مذاکرات به‌کنفرانس استانبول قدم گذاشتند.

این واقعیت را دو اقدام دیگر عراقی‌ها ثابت میکند. نخست آنکه روزی که همه نمایندگان وسائل ارتباط جمعی در استانبول در انتظار از سرگرفته شدن مذاکرات وزیران خارجه ایران و عراق بودند، وابسته مطبوعاتی عراق‌به دستور هیئت عراقی مامور شد بطور یکجانبه بی‌نتیجه ماندن مذاکرات را اعلام کند.

نمایندگان عراق حتی بعداز ابراز خوشبینی عباس‌خلعتبری وزیر خارجه ایران نسبت به‌آینده حل اختلافات وعنوان «مفید» دادن به مذاکرات استانبول نیز تغییر لحن ندادند و وزیر خارجه عراق در راه بازگشت به‌بغداددر بیروت برخلاف آنچه مورد استنباط وتفاهم وزیر خارجه ایران بود در گفتگو با نمایندگان مطبوعات بیروت سعی کرد با عنوان کلمات «بی‌نتیجه بودن» به مذاکرات استانبول جلوه شکست خورده دهد.

منابع تهران تاکنون نسبت به‌اقدام کاملا مغایر سنت‌های دیپلماسی بین‌المللی دولت عراق واکنشی نشان نداده‌اند، اما میتوان استنباط کرد که این اقدام در اوج دادن‌به تبلیغات ضد ایرانی جز حیرت و تعجب و تلخی چیز دیگری را سبب شده است.

سرویس سیاسی اطلاعات

فورد: مردم‌امریکابرای مقابله‌بابحران‌انرژی بایدفداکاری کنند

فورد تقاضا کرد بودجه نظامی امریکا ۸ هزارمیلیون دلار افزایش یابد

اخبار خارجی

واشنگتن - آسوشیتدپرس - پرزیدنت‌جرالدفورددرخواست کرد که بودجه دفاعی آمریکا در سال مالی آینده هشت میلیارد دلار افزایش یابد.

فورد ضمن پیامی که به مجلس نمایندگان آمریکا فرستاده خاطرنشان ساخته است که بودجه دفاعی ایالات متحده در سال مالی ۷۶-۱۹۷۵ ممکن است از یکصد میلیارد تجاوز کند.

جرالدفورد هنگام امضای گزارش اقتصادی سالانه خود به کنگره پیش بینی کرد نرخ تورم در آمریکا که در سال گذشته ۱۲٫۲درصد بود بین دسامبر ۱۹۷۴ و ۱۹۷۵ از ۹ درصد تجاوز نخواهد کرد که دو درصد آن مربوط به افزایش قیمت انرژی خواهد بود.

فورد اضافه کرد که قیمت‌ها در سال ۱۹۷۶ بیش از هفت درصد بالا نخواهد رفت.

فورد همچنین هنگام‌امضای بودجه ۳۴۹ میلیارد دلاری آمریکا گفت با اینکه کسری بودجه پنجاه ودو میلیارد دلار پیش بینی شده ولی‌اگر کنگره پیشنهاد های او را برای جبران کسری تصویب نکند میزان کسر بودجه به مراتب زیادتر خواهد بود.

رئیس‌جمهوری آمریکادیروز در «التانا» مبارزه شدیدی‌را برای آماده کردن‌آمریکائی‌ها به فداکاری بمنظور بهبود وضع اقتصادی کشور آغاز کرد.

رئیس جمهوری آمریکاگفت در طول تاریخ ایالات متحده با بحرانها و رکودهای اقتصادی‌بزرگی‌روبرو شده‌ایم و پیوسته برمشکلات موجود فائق شده‌ایم ولی بحران انرژی یک مسئله دیگر است و آمریکائی‌ها باید بدانند پس از سالهای متمادی که در فراوانی و ناز و نعمت بسر می‌بردند باید اکنون برای داشتن انرژی کافی بفداکاری تن دردهند.

لیوشائوچی زنده است

پکن - خبرگزاری فرانسه - منابع چین دریکن اظهار داشتند لیوشائوچی «خروشچف چین» که در بحبوحه انقلاب فرهنگی ناپدید شدبرخلاف نوشته‌روزنامه های هنگ‌کنگ نمرده بلکه در نقطه‌ای از چین با انجام کارهای اجباری‌خودراتهذیب میکند. طبق اظهارنظرهمان منابع لیوشائوچی که اکنون ۷۷ سال دارد اکنون بهکارهای متناسب باسن وسال خود مشغول است تا بدینوسیله اشتباهات گذشته‌خود راجبران کند. ولی لیوشائوچی همچنان «یک جسد سیاسی» است و روزنامه های پکن همه روزه‌نام او را در ردیف لین پیائو و کنفوسیوس ذکر میکنند.

تایمز: ام کلثوم بعداز ناصر سمبل وحدت اعراب بود

لندن - رویتر - تایمز لندن، درشماره امروز درگذشت ام‌کلثوم خواننده‌شهیرعرب را موردبحث قرارداده درقسمتی نوشته است پس از جمال عبدالناصر رئیس جمهوری فقید مصر، ام‌کلثوم - بزرگترین سمبل پان‌عربیسم در میان کشور های عربی و نیز پرآوازه‌ترین‌شخصیت‌جهان‌عرب بود.

تایمز می‌نویسد ام‌کلثوم بیش از ۵۰ سال بت دنیای عرب بود وشهرت‌او از ادیت‌پیاف‌خواننده مشهورفرانسوی‌نیز فزونتر بود.

تایمز نوشته است بزرگترین شعرا و مصنفین زمان ام‌کلثوم برای‌او شعر و ترانه می‌ساختند و تاریخ جهان عرب بیاد ندارد چون‌ام‌کلثوم از هنرمندی تجلیل شده باشد.

مراسم نیایش ۱۵ بهمن درسراسر کشور ترتیب یافت

دیشب و امروز بمناسبت سالروز رفع خطر از شاهنشاه آریامهر در جریان حادثه سوء‌قصد ۱۵ بهمن ۱۳۲۷، مراسم نیایش متعددی‌در سراسر کشور ترتیب یافت ومیلیون ها نفربرای سلامت رهبر محبوب خود دعا کردند. منجمله از ساعت ۳ بعداز ظهر امروز، در همان لحظاتی که ۲۶ سال پیش‌حادثه سوء قصد خائنانه ولی بی‌نتیجه به جان شاهنشاه آریامهر اتفاق افتاد، میلیون‌ها تماشاچی‌شبکه رادیو - تلویزیون ملی ایران، مراسم نیایش نیرو های مسلح شاهنشاهی را برای سلامت شاهنشاه آریامهرمشاهده‌کردند.

قبل‌از ظهر امروز در تهران صدها مراسم‌مشابه درموسسات دولتی و خصوصی تشکیل شد کلیه کارکنان وزارتخانه ها، کارگران، کارمندان شرکت‌ها و موسسات وابسته به دولت وبخش‌خصوصی‌درمراسم‌متعددی که برپا شد برای سلامت رهبر عالیقدر ملت ایران دعا کردند.

امروز همچنین در کلیه‌دانشگاه ها و مدارس عالی مراسم نیایش بمناسبت رفع خطر از وجود شاهنشاه آریامهر برگزار شد.

★ **بشکرانه‌رفع‌خطر ازوجود شاهنشاه آریامهر قبل از ظهر امروز مراسم دعا و نیایش در وزارت دربارشاهنشاهی برگزار گردید.**

دراین مراسم معاون کل، معاونین، رئیس دفترمخصوص شاهنشاهی، روسای تشریفات وزارت دربار شاهنشاهی همراه باکارکنان وزارت دربار درآئین دعا ونیایش شرکت داشتند.

در مشهد

بمناسبت تصادف‌امروز باسالروز رفع خطر از وجود مبارک اعیحضرت همایون شاهنشاه آریامهر در حادثه ۱۵ بهمن ماه سال ۱۳۲۷ دانشگاه تهران، از ساعت ۹ بامداد امروز مراسم شکرگزاری و نیایش باشکوهی با حضور آقای‌عبدالعظیم ولیان‌نیابت تولیت آستان قدس رضوی و استاندار خراسان و آیات عظام و مراجع تقلید و روحانیونی‌که برای شرکت در این مراسم از کلیه شهرستان‌های استان‌خراسان و سایر مناطق کشور به مشهد عزیمت نموده بودند و همچنین مقامات عالیرتبه لشگری وکشوری درحرم‌مطهر حضرت‌رضاعلیه‌السلام برگزار شد.

هنگام برگزاری‌این‌مراسم‌کارمندان آستان قدس رضوی، قضات، استادان دانشگاه، مدیران کل و روسای سازمان های دولتی و بیش از سی هزار تن از زوار در رواق های واقع در اطراف حرم مطهرحضرت‌رضا (ع)اجتماع کرده و در مراسم نیایش که بوسیله بلندگوها از داخل‌حرم پخش میشد شرکت نمودند.

در ابتدای مراسم پس از تلاوت آیاتی از کلام‌اله مجید و مطالبی که وسیله یکی از روحانیون در مناقب حضرت رضا علیه‌السلام اظهار شد. آقای محدث واعظ معروف خراسانی ضمن‌برشمردن خدمات و فضایل اخلاقی‌و انسانی اعلیحضرت همایون شاهنشاه آریامهرو بیان فهرستی‌ازمجاهدت های مستمر معظم‌له در زمینه سربلندی شیعیان جهان الطاف خداوندی را در زمینه حمایت بیدریغ از وجود مبارک شاهنشاه آریامهر تشریح و آنگاه همصدا با کلیه شرکت کنندگان مراسم شکرگزاری بدرگاه احدیت بجای آورد و دوام عمر و بقای‌سلطنت شاهنشاه آریامهر و خاندان جلیل سلطنت راازخداوند بزرگ‌مسئلت نمود.

پس از خاتمه این مراسم حضار حرم مطهر را زیارت و سپس در دارالزهره اجتماع و در اینجانیز مجددا هر یک از روحانیونی که از مناطق مختلف کشور برای شرکت در این مراسم بمشهدآمده بود با بیان مطالبی از قرآن‌کریم عات حمایت های‌بیدریغ خداوندی را از وجود مبارک شاهنشاه آریامهر تشریح نمودند.

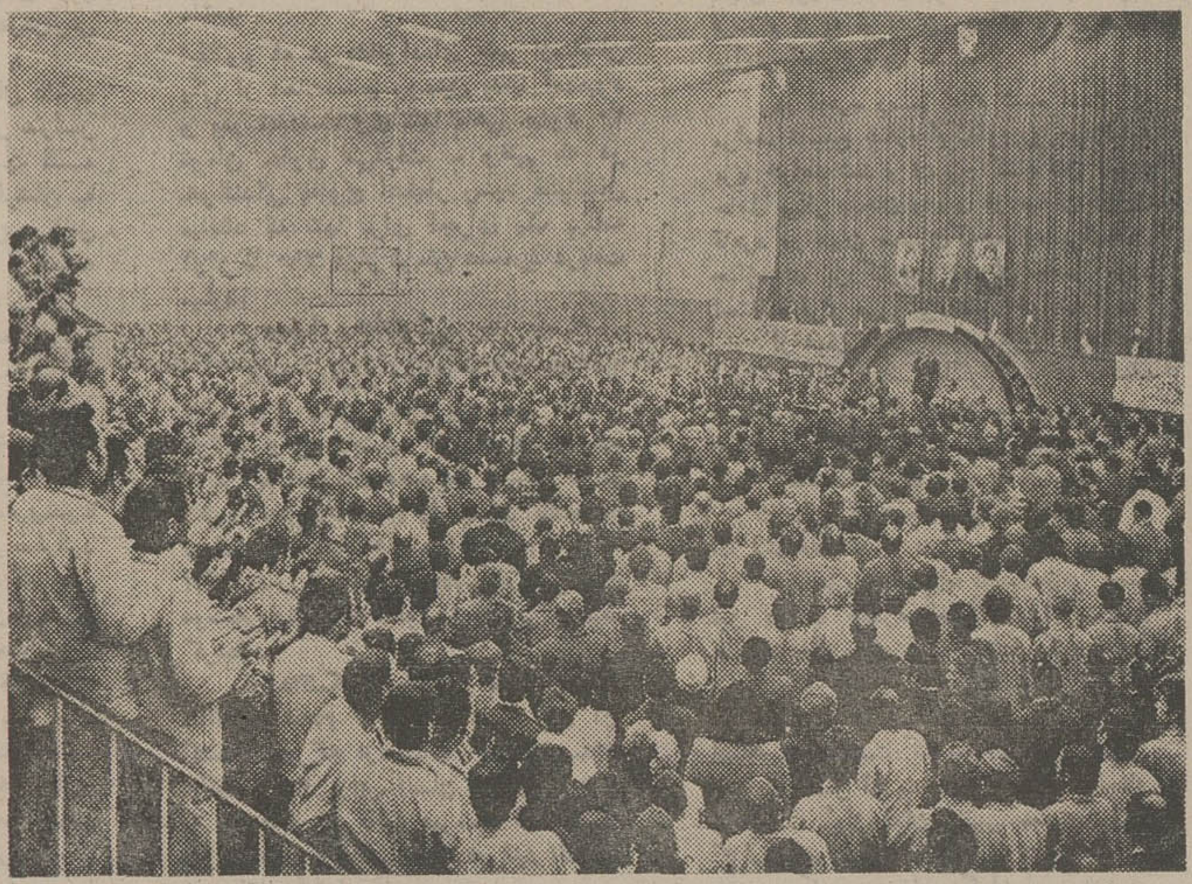

مراسم نیایش درباشگاه خانیات - نظیر این‌مراسم‌در اغلب‌سازمانها انجام‌گرفت

معاملات خانه‌های کلنگی رونق گرفت

ساختمانهای‌کلنگی مناطق‌سنگلج عودلاجان، بازارو چاله‌میدان در بورس افتاده است و صدهابسازو بفروش برای خرید این خانه‌هابه بنگاههای معاملات مرکز تهران هجوم‌برده‌اند.

بسازوبفروشها پس از راکدشدن بازارزمین ودشواری معاملات در حومه تهران، سرمایه های خود رابه‌داخل شهر سرازیر کرده‌اند. بنگاههای املاک تهران اکنون‌با وضع دشواری مواجهند. بعضی از این بنگاهها در یکماه گذشته حتی اجاره‌بهای مغازه خود را درنیاورده‌اند. وضع دلالهای سرپائی که پاتق آنها قهوه‌خانه‌ها دفاتر معماری و فنی و نانوائی‌ها می‌باشد، از اینهم بدتر است. بطورکلی بورس زمین در تهران این‌کسادی را هرگزبخاطرندارد. یک کارشناس املاک در اتحادیه معاملات املاک امروز اعلام کرد که اراضی رودهن، بومهن، پیست شاله اوزنه، کرج، آبیک، هشتگرد، قزوین‌و اراضی‌ساحلی از ارزش افتاده و زمین داران دچار سرسام‌و سرگیجه شده‌اند.

به گفته‌کارشناس‌اتحادیه املاک دریکماه‌اخیردویست‌بنگاه‌معاملات زمین حتی مخارج دفتری خودرا نیز کسب نکرده‌اند، و بهمین جهت درصدد تغییر نوع کسب برآمده‌اند.

اتحادیه معاملات املاک نیز امروز اعلام کرد که بواسطه رکود معاملات زمین دادوستدخانه های کلنگی رونق گرفته و سازندگان سرمایه هایشان را برای تخریب محلات قدیمی ونوسازی‌این‌مناطق بکار گرفته‌اند.

هنرآموزان فنی ازطریق مکاتبه لیسانسیه میشوند

وزارت آموزش‌و پرورش اعلام‌کرد بمنظور بالابردن سطح معلومات هنرآموزان کشور همه ساله، عده‌ای از فارغ‌التحصیلان‌مراکز تربیت معلم‌فنی و حرفه‌ای‌وانستیتو های تکنولوژی‌از طریق تشکیل کلاسهای مکاتبه و حضور دردوره های تابستانی برای تحصیل در دانشسرایعالی‌فنی و اخذ درجه لیسانس (دبیر فنی) انتخاب می‌شوند.

این هنرآموزان باید حداقل ۳ سال سابقه خدمت‌در وزارت آموزش وپرورش و دارای دیپلم متوسطه از هنرستانهای صنعتی و روستائی باشند.

بزرگداشت خاطره تیمسار یزدان‌پناه

دیروز - چهاردهم بهمن - مصادف با دومین سالروز درگذشت تیمسار فقید مرتضی یزدان‌پناه بود.

بهمین مناسبت مراسمی‌برای گرامی‌داشت‌خاطره‌آن‌شادروان که عمری را صرف خدمت به اعلیحضرت رضا شاه کبیر، شاهنشاه آریامهر وملت‌ایران کرده بود، برگزار شد.

شادروان یزدان‌پناه در طول حیات خود مصدر مشاغل مختلفی بود. منجمله چهار بار به وزارت جنگ منصوب شد و آخرین‌سمت وی ریاست سازمان بازرسی شاهنشاهی و ریاست شورای عالی بانک سپه بود.

او هنگامی براثر سکته درگذشت که پشت میز کارش، سرگرم رسیدگی به کارهای جاری بود.

لایحه بودجه بتصویب نهائی مجلس رسید

امروز در جلسه علنی مجلس شورای ملی، لایحه اصلاحی بودجه سال ۵۳ ولایحه بودجه سال ٥٤ کل کشور از تصویب نهائی گذشت وبدولت ابلاغ‌شد و نخست وزیر از توجه ودقتی که دربررسی‌آن شده است‌تشکر کرد.

در جلسه امروز که ساعت۹ بامداد بریاست مهندس عبدالله ریاضی‌تشکیل گردید لایحه‌جدید حمایت خانواده‌که‌جانشین‌قانون قبلی حمایت خانواده‌شده است، از تصویب نهائی گذشت وبرای اجرا ابلاغ شد. لایحه الحاق ایران به کنوانسیون ۱۲ اکتبر ۱۹۲۹ورشووپروتکل۲۸ سپتامبر ۱۹۵۵ لایحه پس‌از تصویب به سنا فرستاده شد. لایحه الحاق تبصره‌ای‌بماده۲۷قانون‌استخدام نیروهای‌مسلح‌شاهنشاهی‌و الحاق یک ماده به‌قانون خدمت وظیفه عمومی نیز پس‌از تصویب برای بررسی‌شوردوم‌به‌کمیسیون‌ارسال گردید.

سخنان رئیس مجلس

● مهندس ریاضی رئیس مجلس شورای ملی درابتدای جلسه امروز طی سخنانی بمناسبت سالروز رفع خطراز وجود مقدس شاهنشاه،گفت: ۲۶ سال پیش در چنین روزی دست جنایتکاری میخواست ریشه حیات و سعادت‌ملت‌ایران را قطع کند. اما خواست خدا چنین‌نبود ودست مشیت الهی بقدرت فرود آمد ودست پلید خائنان را قطع کرد. امروز همگی بدرگاه خداوند سپاس‌میگوئیم و از صمیم‌قلب نیایش می‌کنیم که رهبر ما را همواره در کنف حمایت خود محفوظ و مصون بدارد.

رئیس مجلس شورای ملی گفت: در این روز خداوندرا سپاس‌میگوئیم که آرزوی پلید بیگانگان و بیگانه پرستان را در سایه لطف و مکرمتش‌نقش برآب ساخت و نعمت وجود مقدس‌شاهنشاهی را کهوجود مبارکش منشاء و منبع خیر و برکت و درستکاری‌ملت ایران است، برای ما نگاه داشت.

★ **اثر رهبری شاهنشاه**

● سید حسن مصطفوی نائینی (نماینده نائین) و عضو هیئت رئیسه مجلس اولین ناطق پیش‌ازدستور بمناسبت پانزدهم بهمن و رفع خطر از شاهنشاه آریامهر به تفصیل صحبت کرد و یادآور شد خدای بزرگ شاهنشاه‌ما را از این خطرعظیم و توطئه های دیگر نجات داد تا نه تنها اراده خداوند را در مورد ترقی و تعالی ملت مسلمان ایران ،بلکه برای ارشاد و راهنمائی‌سایر جوامع و ملتها، بموقع اجرا بگذارند.

★ **چرا همصدا شد ؟**

● ابوالحسن احتشامی (نماینده میانه‌وآب) ضمن‌مقدمه‌ای پیرامون رفع خطرازوجود شاهنشاه‌آریامهر در حادثه پانزدهم بهمن، طی سخنانی یادآور شد قدرت اوپک که اعضاء آن موفق شدند تحت رهبریهای سالم، بحق‌حیاتی‌خویش دست یابند امروز خیره کننده است‌و موجب خوشوقتی است که اعضای سازمان اوپک‌با یکدلی و همگامی و همبستگی کامل گام برمیدارند. تا آنجائی که وزیر دارائی و نفت کویت بلافاصله پس از اظهارات رئیس هیئت نمایندگی ایران در کنفرانس الجزیره برای تجدید نظر در قیمت نفت به تناسب کاهش‌دلار، آنرا تاکید می کند و همچنین کنفرانس کشورهای‌تولید کننده مواد خام که دیروز با شرکت ۱۰۱ کشور در داکار پایتخت سنگال تشکیل گردیددر مقام تائید اوپک برمی‌آید.

★ **توجه به جوانان**

● دکترطهمورث‌فروزین(نماینده شمیران) در سخنان پیش از دستور خود ضمن مقدمه‌ای گفت معادن ایران از نفت‌ومس وسرب وآهن سرانجام روزی به پایان میرسد ولی این جوانان دانشمند و با تجربه و میهن پرست ایران هستند که خدماتشان و زحماتشان بصورت یک سرمایه ابدی در تاریخ خواهد درخشید .شاهنشاه آریامهر در تمام دوران سلطنت خدمات و اقدامات تحسین آفرینی بعمل آورده‌اند و بدفعات عدیده حتی مبالغ هنگفتی برای بسط و گسترش دانشگاهها و ساختمان خوابگاههای دانشجویان وتاسیس بیمارستانهای دانشگاه ها به مقامات مسئول دانشگاهها‌مرحمت فرموده‌اند.

ناطق در اشاره به واقعه‌پانزدهم بهمن، گفت خداوند جان‌شاهنشاه را از خطراتی نجات داده‌است که میتوان آنهارامعجزه الهی نام‌نهاد.

● دکتر رضا علومی (نماینده تهران) نیز ناطق دیگر قبل از دستور بود که به تفصیل‌پیرامون سرکوبی عوامل ضد ملی و رفع خطر ها در تاریخ شاهنشاهی ایران، عوالم انسانی در منطق تاریخ ملت ایران، وحدت ملی در منطق انقلاب شاه و ملت سیر تکامل وسازندگی، صحبت کرد وضمن آن‌یادآور شدتاریخ‌ایران حاکی است که راز بقای ایران‌در نظام مقدس شاهنشاهی است.

دکتر - علومی در قسمتی از سخنان مشروح خود گفت امروز دانشگاهیان و دیگر گروههای ملت ایران، همه هماهنگ و یکدل و یکزبان برای سپاسگزاری و نیایش و بخاطر رفع خطر از ذات شاهانه هم‌سخن هستند.

● سعید پدرامی (نماینده‌تبریز) از نتایج کنفرانس وزیران امور خارجه و نفت و دارائی کشورهای صادر کننده نفت (اوپک) یاد کرد و طی‌سخنانی یادآور شددر حقیقت این گردهم آئی و مجمع بزرگ اقتصادی، آزمونی بود در جهت تشریح دقیق‌ترین راهی که صادر کنندگان نفت در شرایط کنونی برگزیده‌اند.

● علی‌اصغر قدردان(نماینده مشهد) نیز در سخنان خود به بحث پیرامون‌واقعه پانزدهم بهمن پرداخت و احساساتی را که ملت ایران در سالگرد این روز واقعه درشکرگزاری و نیایش ابراز میدارند،بیان کرد.

● علاءالدین زرین پور (نماینده آمل) از رژه طبقات مختلف‌مردم در سالروزانقلاب شاه و مردم سخن‌گفت و یادآور شد ابرازاحساسات‌دانشجویان ناسیونالیست مقیم خارج از کشور نمونه دیگری است از وطن پرستی و شاهدوستی جوانان کشور.

تصویب بودجه

● در بررسی لوایح دولت،ابتدا لایحه اصلاحی بودجه ۵۳ وبودجه سال ٥٤ کل‌کشور مطرح‌گردید.

نخست‌وزیروتنی چند ازاعضای کابینه‌وکلیه معاونین پارلمانی در جلسه حضور داشتند. پس‌ازقرائت اصلاحات سنا در لایحه بودجه‌به وسیله شش تن از منشیان هیئت رئیسه برای لایحه اخذ رای‌باورقه بعمل آمد. دویست‌ودوازده تن از اعضای گروه پارلمانی ایران‌نوین (اکثریت پارلمان) رای‌موافق به لایحه دادندو۲۱رای ازنمایندگان گروه پارلمانی‌حزب مردم(اقلیت)، سفید وممتنع بود.

سخنان نخست‌وزیر

● پس از اعلام تصویب بودجه، آقای نخست‌وزیرپشت تریبون‌قرار گرفت‌و طی سخنانی از رای‌قاطع مجلس تشکر کرد و اظهارداشت همانطور که در موقع‌تقدیم‌بودجه گفتم: دولت وظیفه خود میداند که بودجه سال آینده‌را که‌نمایشگر کار ها و برنامه‌های‌عظیمی خواهد بود، به نحواحسن پیاده و اجرا کند.

● نخست‌وزیربا اشاره به‌تقارن تصویب نهائی بودجه با سالروز رفع خطر از شاهنشاه آریامهر، اظهار داشت: امروز برای ما روز مقدسی است زیرا خدای بزرگ‌در چنین روزی شاهنشاه بزرگ را در کنف حمایت خود قرار داد.

(نمایندگان:صحیح‌است.احسنت.احسنت.)

نخست‌وزیر در سخنان خود گفت: با اجرای این بودجه، طلیعه یک پیشرفت سریع‌تر و سعادت‌بیشتر برای ملت ایران نمایان است و دولت هم بوظیفه خود در زمینه اجرای کامل بودجه عمل خواهد کرد و اطمینان دارم که‌سال‌آینده هنگام تقدیم بودجه کل کشور، گزارش پیشرفتهای سال ٥٤ را هم باطلاع مجلس برسانم و امیدوارم که گزارش شایسته‌ای باشد.

نمایندگان: احسنت. احسنت. احسنت.

تقدیم دو لایحه جدید

یک لایحه جدید پس از پایان سخنان نخست‌وزیر به مجلس تقدیم شد و آن لایحه تشکیل سازمان خدمات رفاهی بود که به وسیله وزیر رفاه اجتماعی‌تقدیم پارلمان گردید.

وزیر رفاه هنگام تقدیم این لایحه گفت: اجرای این لایحه تدریجی است و ابتدا ازاستانها شروع خواهد شد.

● وزیر اطلاعات وجهانگردی نیز درجلسه‌امروز لایحه‌اساسنامه شرکت سهامی مرکز خانه های ایران را تقدیم کرد.

اخبار کوتاه

در حضور والاحضرت شاهدخت اشرف

والاحضرت شاهدخت اشرف پهلوی ریاست عالیه سازمان زنان ایران، بعد ازظهردیروز خانم«ژاکلین لوپزکابل» عضو انجمن زنان سهامدار فرانسه را باتفاق خانم مهناز افخمی دبیر کل سازمان زنان ایران در کاخ سعدآباد بحضور پذیرفتند.

مهر ماه سال آینده پنجاه‌نفر از اعضای جمعیت زنان سهامدار فرانسه مدت ده روز در ایران خواهند بودو خانم لوپز برای تنظیم برنامه این گروه که نقش زنان‌ایران را در اقتصاد ایران مورد مطالعه قرار میدهد، اکنون‌در ایران است.

اصلاح قانون

بهای املاک مستحدثات مسکونی و تجاری که درمسیر طرحهای نو سازی قرار می‌گیرند‌نقدا، وقیمت‌اراضی‌قسمتی نقد و قسمتی به اقساط ۹٪ در صد بهره از طرف شهرداریها پرداخت خواهد شد.

امروز وزارت کشور لایحه اصلاح ماده بیست قانون نوسازی و عمران شهری‌را به پارلمان تقدیم کرد.

بموجب مقررات تازه ماده بیست قانون نو سازی و عمران شهری شهرداری مکلف است بهای عرصه و اعیان ابنیه و اماکن مستحدثات مشمول طرح های عمرانی و نو سازی‌واحدات و اصلاح و توسعه معابر و همچنین حق کسب و پیشه‌و تجارت را نقدا پرداخت کند.

بهای اراضی فاقد ساختمان، در تهران تا دو میلیون ریال در سایر شهر ها تا پانصد هزار ریال نقد و بقیه باقساط پنجساله با بهره صدی نه در سال‌ازطرف شهرداری‌هاپرداخت خواهد شد.

حذف تخفیف برای داروخانه ها

۷ درصد تخفیف در بهای داروی بیمه شدگان امروز از طرف سازمان تامین درمان لغو شد.

سخنگوی سازمان تامین درمان در این مورد توضیح داد: با لغو این تخفیف، از این‌پس داروخانه‌های بیشتری با سازمان تامین درمان همکاری خواهند کرد و بیمه شدگان میتوانند برای پیچیدن نسخه خود بهرداروخانه که تمایل داشته باشند مراجعه کنند.

تاکنون داروخانه‌های طرف قرارداد سازمان تامین درمان مجبور بودند در بهای دارو ۷ درصد به این سازمان تخفیف دهند.

اختلال در تلفن‌های ٤ خیابان

شرکت مخابرات ایران امروز اعلام کرد که بمنظور فراهم آوردن امکانات بیشتر برای واگذاری شماره های جدید تلفن به متقاضیان، در قسمتی از کابل‌های مرکز تلفن‌دانشگاه عملیات فنی صورت میگیرد. این عملیات باعث‌بروزاختلالاتی در تلفن های قسمتی از خیابان های پهلوی، شاهرضا، رازی و شاه خواهد شد.لازم به یادآوری است که این‌عملیات باعث تغییر شماره تلفن های این مناطق نخواهد شد.

شرکت مخابرات‌امروز همچنین اعلام کرد که جزیره قشم و شهرستان های‌بافت، سرخس، جیرفت و قصر شیرین به‌شبکه تلفن یکپارچه کشور پیوستند.

حفاظت کار

برای گسترش برنامه‌های حفاظت و پیشگیری ازحوادث ناشی از کار در کارگاههای تولیدی و صنعتی‌کشور، هیات هائی مرکب از پزشکان و کارشناسان ایمنی وزارت کار به استانها میروند.

اولین هیات در هفته گذشته رهسپار اهواز شد و ضمن ایراد سخنرانی‌هائی در زمینه بهداشت کار، کارگران را با امور حفاظتی آشنا خواهند کرد.

بازدید کارشناسان افریقائی

کارشناسان تثبیت شن های روان پنج کشور افریقائی چاد - نیجر - مالی - موریتانی و سنگال‌در موسسه تحقیقات جنگل ها و مراتع حضور یافتند و با کارشناسان ایرانی در مورد روشهای علمی‌تثبیت ریگ روان که در ایران انجام میگیرد تبادل نظر کردند.

این کارشناسان بدعوت‌لژیون خدمتگزاران بشر برای بازدید از ایران دعوت شده‌اند.

انتصابات

آقای سیروس هنری از طرف وزیر بازرگانی بسمت رایزن اقتصادی ایران در واشنگتن منصوب شد.

آخرین سمت هنری معاونت مدیریت‌کل بازرگانی خارجی وزارت بازرگانی بود.

★ ★ ★

از طرف تیمسار ریاحی‌مدیر عامل‌شیلات‌جنوب آقای‌مهندس کیساق ساراجیان به سمت ریاست شیلات مناطق ساحلی جنوب (بندرعباس) منصوب و مشغول کار شد.

ملاقات با نخست‌وزیر

ساعت ۱۲ امروز آقای آرتوردیویس دبیر کل سازمان جهانی هواشناسی در کاخ نخست‌وزیری حضور یافت و با آقای امیرعباس هویدا نخست وزیر ملاقات کرد. در این ملاقات آقای مهندس‌نوائی معاون وزارت جنگ و رئیس سازمان هواشناسی حضور داشت.

نثار تاج گل

صبح امروز جمعی ازاستادان و دانشجویان وکادرمدیریت دانشگاه تهران به مناسبت سالروز تاسیس این دانشگاه در آرامگاه اعلیحضرت رضا شاه کبیر بنیانگذار دانشگاه تهران حضور یافتند و تاج گل نثار کردند.

معاون وزارت بازرگانی امریکا بتهران می‌آید

«جان‌تابدر» معاون وزارت بازرگانی آمریکا هفته آینده در راس یک هیئت اقتصادی و بازرگانی به تهران میاید. این هیئت در طول دو روز اقامت‌خود در تهران پیرامون همکاری‌های اقتصادی‌بازرگانی و مالی مذاکره میکند.

تاسیس ۷ دانشسرای تربیت معلم فنی

در ماه بهمن امسال هفت دانشسرای تربیت‌معلم فنی و حرفه‌ای در رشته های الکترونیک، الکتروتکنیک، ساختمان و مکانیک در شیراز، تهران، قزوین،اصفهان، تبریز، رشت و رضائیه تاسیس می‌شود.

دانشجویان این مراکز از بین فارغ التحصیلان هنرستانهای‌صنعتی و روستائی انتخاب میشوند.

در مهر ماه امسال نیز دو دانشسرا از این نوع‌در تهران و مشهد تاسیس شدند.

مرکز خانه های ایران

وزارت اطلاعات‌و جهانگردی بمنظور توسعه‌و ایجاد شعب خانه های ایران در خارج‌از کشور ،مرکزخانه های‌ایران را تشکیل میدهد. این مرکز که وابسته‌به وزارت اطلاعات و جهانگردی است بصورت شرکت سهامی اداره خواهد شد. ضوابط و مقررات استخدامی مرکزفوق توسط وزارت اطلاعات‌و جهانگردی تهیه شده و پس از تایید سازمان امور اداری و استخدامی برای تصویب‌تقدیم مجلسین خواهد شد.

دومین دوره آموزش

منوچهر نیکپور مدیر کل بانک سپه برای شرکت در مراسم آغاز دومین دوره آموزش اصول سرپرستی که با شرکت روسای شعب بانک سپه منطقه آذربایجان برگزار میگردد، به‌تبریز رفت.

مدیر کل‌بانک سپه در این سفر از واحدهای این بانک در آذربایجان نیز بازدید خواهد کرد.

ترقی قیمت شمش طلا

شمش طلا امروز دربانک ملی هرکیلو ۱۰۳۵ ریال افزایش یافت وشمش طلای ۱۲٫۵ کیلوئی، هرکیلو ۴۰۵ هزار و ۹۵ ریال و شمش هزارگرمی ۴۰۸هزار و ۹۵۳ ریال شد.

قیمت شمش طلا امروزدر بازار آزاد هر مثقال ۱۹۰ تومان‌شد. پهلوی طلا۳۳۵ تومان، نیم پهلوی ۱۷۰ تومان و ربع پهلوی ۸۶ تومان بود. قیمت طلا در بورس لندن هر اونس ۱۷۶٫۲۵ دلار است.

نرخ فروش ارزها

یک دلار آمریکا بازرگانی‌و غیر بازرگانی ۶۷٫۷۵ ریال، یک لیره انگلیسی بازرگانی و غیر بازرگانی ۱۶۲٫۶۵ ریال، یک مارک آلمان غربی‌بازرگانی و غیر بازرگانی ۲۹٫۴۰ ریال، یک فرانک سوئیس بازرگانی و غیر بازرگانی ۲۷٫۵۰ ریال. یک فرانک فرانسه بازرگانی و غیر بازرگانی ۱۵٫۸۵ ریال. یکصد فرانک بلژیک بازرگانی ۱۹۷٫۶۹ ریال، اسکناس ۱۹۳٫۲۰ ریال، یکصد لیر ایتالیا بازرگانی ۱۰٫۷۰ ریال، اسکناس ۱۰٫۶۵ ریال ،یکصد ین ژاپن ۲۳ ریال. یک دلار کانادا ۶۷٫۹۵ ریال، یکدلار استرالیا ۹۱٫۳۵ ریال.

پیش‌بینی هوا

در ۲۴ ساعت آینده هوای سواحل دریای مازندران ابری گاهی با بارندگی، هوای استانهای آذربایجان کردستان، همدان، دامنه های البرز و شمال خراسان نیمه ابری گاهی‌ابری‌همراه با ریزش ملایم برف و مه

هوای تهران نیمه ابری گاهی با ریزش خفیف و پراکنده برف در شمیرانات خواهد بود

گرمترین شهرایران‌ایرانشهر با حداکثر ۲۳ درجه بالای صفر و سردترین شهرها همدان و مشهد با حداقل ۱۱ درجه زیر صفربوده‌اند.

بزرگراه های تهران:

عفریت مرگ را دور کنیم

عفریت‌مرگ، یك باردیگر، در دل شهر تهران دهان‌گشود. دهان عفریت مرگ، هربارگشوده میشود، مادام که طعمه های دلخواهش را نبلعد بسته نمیشود. این بار نیز، این دهان بزرگ، وحشت‌آور و همیشه‌گرسنه، طعمه هایش را گرفت: معصومه پیروزنیا، یك دختر دانشجوی ۱۸ ساله و اژدر عمادی یك جوان ۲۲ ساله ـ هردو جوان، هر دو آرزومند، هردو سرشار ازشور زندگی... اما اکنون، از آن دو کانون شور وحرارت‌وزندگی، چه‌برجای مانده است؟... هیچ، جزچشمان‌خونبارخانواده‌های‌سوگوارشان..

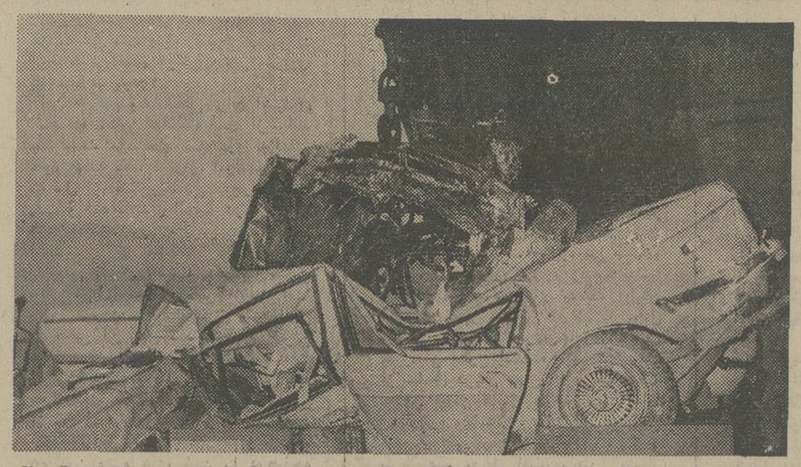

★ این توده‌آهن‌های درهم‌کوفته، که هنوز خطرات خون قربانیان‌حادثه بزرگراه ایوبی در لابلای آن باقی مانده است، یادآور فاجعه‌یی است که جنون سرعت یک راننده، آفریننده آن بود..

این‌بار، عفریت مرگ در تقاطع تاج ـ ایوبی قربانیان خود را به کام کشید. فرقی نمی‌کند: همین چندی پیش بود که در بزرگراه ونک، این عفریت‌سیرابی ناپذیر، شش کودک ونوجوان معصوم ـ خواهران و برادران محمدی ـ را فرو بلعید، بعد از ظهر پریروز دربزرگراه ایوبی معصومه پیروزنیا و اژدر عمادی را به کام کشید و ... اگر برای دور کردن عفریت مرگ از بزرگراهها و جاده‌های تهران، چاره‌یی اساسی اندیشیده نشود، دور نیست که همین فردا، یا پس‌فردا یا چند روز دیگر، باز گلها و غنچه‌های دیگری از شاخه زندگی چیده شود ...

رانندگانی که مرگ حمل می کنند ...

حادثه تلخ بزرگراه ایوبی را، خدایار معروفی، راننده یک کامیون غول‌پیکر به‌وجود آورد. او نیاز زه‌رده‌یوانگان سرعت است که این‌بار جنون سرعت خود را با بلاهت یک مسابقه بچگانه درهم آمیخته بود: رزاق مرادی، یکی از سرنشینان کامیون عامل‌حادثه که در این حادثه از کام مرگ رسته است، پس از آنکه با سرودست شکسته، به خود آمد و دریافت که‌هنوز زندگی پیوند خود را با او نگسسته است گفت:

ـ راننده ما، در طول‌بزرگراه ایوبی، بایک‌کامیون دیگرمسابقه گذاشته بود. هرچند دقیقه‌یکبار یکی از این دو کامیون ازدیگری عقب میماند و بعد، راننده آن، برای جبران عقب ماندگی خود، پایش را بیشتر و بیشتر روی پدال گاز می‌فشرد ... کامیون ما، با آن پیکر غول‌آسای خود، باسرعتی سرسام‌آور، ازلابلای اتومبیل‌های کوچک که آرام به راه خود میرفتند به شیوه ماربیچ می‌گذشت و هر لحظه، خطر تصادف با دهها اتومبیل‌را پشت‌سر میگذاشت ... براستی خطر، در قدم به قدم بزرگراه با ما بود. اما، وقتی‌ازکنار تمامی این‌خطرها بسلامت گذشتیم، ناگهان در تقاطع تاج ـ ایوبی آخرین خطر در مقابل ما ایستاد: چراغ راهنما قرمز شد وراننده ما، با سرعت وحشتناکی که داشت نتوانست کامیون راکنترل کند. غول آهن و پولاد، به سرعت پیش خزید و هفت‌وسیله نقلیه را، از کمپرسی گرفته تا موتوسیکلت درو کرد و ... بعد ناگهان اتاقک خود کامیون، که من هم در آن نشسته بودم از جاکنده شد ... دیگر نمیدانم چه شد، فقط یکوقت چشم گشودم که روی تخت بیمارستان بودم...

آری، رزاق مرادی دیگر نمیدانست چه شده است. ولی آنها که شاهد درهم پیچیدن کامیون و هفت وسیله نقلیه موتوری بودند دانستند، ما هم دانستیم و نوشتیم واکنون شما هم میدانید، و حالا حتی رزاق مرادی هم میداند که در تقاطع تاج ـ ایوبی یکدختر جوان و یک مرد جوان جای جای مردند و شش نفر جان آسیب دیدند که چشم یکی‌از آنها، از حدقه درآمد و چند متر آنسوتروی‌زمین افتاد...

بدینگونه خدایار معروفی، راننده کامیون‌که باسرعت جنون آسا و مسابقه بلاهت آمیز خود، باری از مرگ و خون را حمل می‌کرد، بار خود را در دل شهر و درست در نقطه‌یی خالی کرد که در آن‌شورزندگی می‌جوشید: جایی که گروهی از مردم تهران، با خیال آسوده پشت چراغ قرمز ایستاده بودند تا با سبز شدن آن به سوی خانه‌ها محل کار و بدنبال زندگی‌روزمره خود بروند، امامرگ روی‌سرشان فرود آمد و درکنارشان پیاده شد.

گرچه مرگ نابهنگام ناشی از حوادث رانندگی همیشه و همه‌جا تلخ و ناگوار است، اما اگر این حادثه در یکی از جاده‌های خارج شهر ـ آنجا که در هر ساعت‌فقط چند وسیله نقلیه را از خود عبور میدهد ـ رخ میداد، باز شاید حداقل خودراننده‌کامیون‌میتوانست برای خطایش محملی‌بتراشد، اما این‌بار حادثه در دل شهر رخ داده است، شهری که در همه جای آن خون زندگی میجوشد و در مساحت هندسی محدود آن قریب چهار میلیون نفر زندگی میکنند. بدینگونه دور نبود که ساعت ۳٫۵ بعد از ظهر یکشنبه، هنگام وقوع حادثه خونین ـ من‌یا شما یا خواهران و برادران و فرزندان ما و بهرحال یکی از کسان و نزدیکان و عزیزان ما پشت چراغ قرمز تقاطع تاج ـ ایوبی باشیم و عفریت مرگ از میان ما و خانواده ما قربانی بگیرد ...

فرقی نمیکند: این خطر فقط در تقاطع تاج ـ ایوبی کمین نکرده است، هرجا، درهر نقطه این شهر شلوغ که یک راننده دیوانه از آن عبورکند، مرگ در کمین من و شما و عزیزان وهمسایگان وهمشهریان ماست. و از همین‌روست که برای یافتن چاره این فجایع دلخراش، نباید منتظر باشیم تا دستگاه و تشکیلاتی دست به‌کار شود. باید خود نیز پا به میدان بگذاریم. کافی‌است تا همه ما رانندگان بهتری باشیم و هنگامی که پشت‌فرمان اتومبیل می‌نشینیم، فقط یک مجموعه گوشت و خون و استخوان برای عوض کردن دنده‌ها و فشردن پدال های گاز نباشیم، بل انسانی باشیم که ماشینی را راه می‌برد، انسانی که به‌زندگی انسان‌های دیگر هم فکر میکند و برای همه انسان‌ها حق حیات می‌شناسد ...

هربار که حادثه‌یی از این دست، ناقوس مرگ را در شهر به‌صدا درمی‌آورد، زنگ‌های خطر با صدایی مهیب‌تر بگوش میرسد. این‌بار هم زنگ خطر به صدا درآمده استو باز همه‌جا،صحبت از یک چاره‌اندیشی‌اساسی‌درمیان است.

کارشناسان میگویند: آمارپلیس راه و پلیس راهنمایی و رانندگی، به روشنی و صراحت نشان‌میدهد که بیشتر تصادفات‌خونین ومرگبار به‌علت سرعت‌های بیش از حد و جنون‌آمیز رخ میدهد. از این‌رو نخستین‌گام برای چاره‌جویی این فجایع، جلوگیری از سرعت‌های غیر مجاز و کنترل‌وسایط نقلیه‌یی است که سرعت مجاز را رعایت نمی‌کنند.

همین کارشناسان می‌افزایند: در آخرین حادثه‌تقاطع تاج‌ـ‌ایوبی هم، سرعت غیر مجاز فاجعه آفرید. چه، اگر کامیون حامل مرگ، سرعت بیش ازحددداشت، هنگام قرمز شدن چراغ راهنما، توسط راننده کنترل میشد و بالمال به صف اتومبیل های‌دیگر نمیزد و ماشین‌ها و آدمها را باهم درو نمیکرد. و از همین‌روست که برای یافتن چاره این فجایع دلخراش، نباید منتظر باشیم تا دستگاه و تشکیلاتی دست به‌کار شود. باید خود نیز پا به میدان بگذاریم. کافی‌است تا همه ما رانندگان بهتری باشیم و هنگامی که پشت‌فرمان اتومبیل می‌نشینیم، فقط یک مجموعه گوشت و خون و استخوان برای عوض کردن دنده‌ها و فشردن پدال های گاز نباشیم، بل انسانی باشیم که ماشینی را راه می‌برد، انسانی که به‌زندگی انسان‌های دیگر هم فکر میکند و برای همه انسان‌ها حق حیات می‌شناسد ...

کارشناسان اضافه میکنند: کنترل رانندگان، هرچه‌شدیدتر و مجازات رانندگان متخلف هرچه سنگین‌تر باشد، زودتر به مقصود میرسیم. براستی باید شدیدترین مجازات‌ها را دراین مورد اعمال کرد. مامووران باید هر راننده‌یی را که با سرعتی بیش از حدمجاز میراند، از وسیله نقلیه‌اش پائین بیاورند و پس از آن که بار جریمه‌یی سنگین را روی دوشش گذاشتند، حداقل وی را برای مدت چند ماه از حق رانندگی محروم سازند. حتی مانعی نداردکه‌اینگونه‌رانندگان، یکسره از پشت فرمان وسیله نقلیه‌شان راهی زندان شوند تانه تنها از آن پس همواره به یاد داشته باشند که سرعت غیر مجاز جریمه نقدی‌و زندان دارد، بلکه برای رانندگان‌دیگر نیز به صورت یک درس عبرت مجسم و متحرک درآیند.

کارشناسان میگویند: متاسفانه قوانین راهنمایی و رانندگی ما، دراین مورد، شدت و قوت لازم را ندارد. ما، برای راننده‌یی که پس از ساعت‌ها سرگردانی در جست‌وجوی محل پارک، سرانجام خسته و کیج و درمانده میشود و از سر ناچاری اتومبیل خود را در یک محل ممنوع‌پارک میکند جریمه نقدی‌درنظر گرفته‌ایم و متاسفانه، درمورد رانندگانی هم که با سرعتی سرسام‌آور پیش میروند و در قدم به قدم راهی که در پیش دارند صدها خطر مرگ بوجود می‌آورند، به همان‌جریمه نقدی ـ گرچه اندکی بیشتر ـ اکتفا میکنیم. و این، نه تنها عادلانه نیست، بلکه زمان‌رسیدن رانندگان ما را به یک فرهنگ رانندگی هم عقب و عقب‌ترمی‌برد..

همچنین، کارشناسان‌بزرگراه های تهران را، برای حداکثر سرعتی که برای آنها در نظر گرفته شده، مناسب نمیدانند. آنها میگویند: بزرگراه های تهران بهیچ‌روی و با هیچ ضابطه و استانداردی، یک بزرگراه کامل نیستند تا برای ترافیک سریع مناسب باشند. زیرا در این بزرگراه‌ها، به‌علت

بقیه در صفحه ۱۳

حادثه بزرگراه ایوبی، که‌یك‌دختر و یك‌پسر جوان‌را به‌کام‌مرگ‌فرستاد، باردیگر بر اندیشه مردم تهران ضربه‌های هشدارواردآورده‌است عفریت‌مرگ، تاکی‌درجاده‌هاقربانی خواهد گرفت؟

رانندگان ما، هنوز به «فرهنگ رانندگی» دست نیافته‌اند ...

کارشناسان تصادفات، برای جلوگیری از فجایع جاده ها، راه‌حل نشان میدهند ...

غذای آماده میهمانی ۱۹۹ ریال
۱۰ نوع غذای خوب، انواع سالاد، و دسر های خوشمزه
باسفارشات تلفنی ـ تحویل و پذیرائی در منزل تلفن: ۶۶۳۶۳۵

دوره آموزش ایمنوالکتروفورز پیشرفته با همکاری دو متخصص خارجی از تاریخ۵۳/۱۱/۲۶ تا۵۳/۱۱/۳۰ «همه‌روزه از ساعت ۹ تا۱۲و از۱۵ تا۱۸»در گروه میکرب‌شناسی و ایمونولژی دانشکده علوم پایه‌پزشکی تشکیل میگردد. کسانی که‌مایل بشرکت در این دوره میباشند درخواست ثبت‌نام خود رابه گروه میکرب شناسی وایمونولوژی دانشکده علوم پایه پزشکی دانشگاه تهران ارسال دارند.
م‌الف ۲۲۲۱۷
دانشکده علوم‌پایه پزشکی‌دانشگاه تهران

سینمای خانوادگی انجمن تقدیم میکند
نمایش فیلم مشهور **عزیز قرقی**
باشرکت: فریده نصیری ـ منوچهر صادق‌پور ـ شیر اندامی
میهمانان برنامه زوج‌محبوب سینما
فریده نصیری ومنوچهر صادقپور
تجلیل از خواننده عروسك شکسته وکنسرت محبوب نسل جوان
نلی

کنسرت خواننده مورد علاقه جوانان
پپینو نگری
کنسرت خواننده محبوب مردم برنامه‌ای از کمدین های محبوب شما

قادری **برادران فضولباشی**
همراه باجوائز ارزنده
گیسوی مشهور کوماچی، رادیو معروف فیلیپس
بلیط این شو باشکوه راهمه روز همچنین صبح جمعه از کیشه انجمن تهیه فرمائید. آدرس ـ خیابان بهار نبش خیابان نامجو تالار انجمن دوشیزگان و بانوان
تلفنهای رزرو ۸۲۴۸۳۱و۸۲۳۷۳۷ ساعت ۱۱درتالار بسته خواهدشد
صبح جمعه ۱۸ بهمن منتظر شما هستیم

تبریکات

دوست و همکار عزیز آقای محمد حسین صدقی
انتصاب شایسته جنابعالی را بسمت معاون مدیر کل کار وامور اجتماعی استان سیستان و بلوچستان صمیمانه تبریک میگوئیم.
فرزامیان ـ پروین ـطباطبائی ـ عباسی ـ اعتمادی ـ خلفی ـ دیانت ـ گلیان ـ صالحی.

جناب آقای بخشی فرماندار گرگان
حسن انتصاب آقای یعقوبعلی باقری که از فرهنگیان خوشنام و مومن بانقلاب شاه و مردم را بریاست شبانه روزی جمعیت خیریه فرح پهلوی گرگان به‌آن‌جناب و آقای برزیده رئیس‌کل آموزش و پرورش گرگان تبریک عرض مینمائیم.
ازگنبدکاوس بخشدار مینودشت ابوالفضلی ـ هوشنگ کبیر ـ عباسعلی مومن ـ قنبرعلی‌کبیر.

جناب‌آقای حاج قاسم ساربانها
انتخاب شایسته جنابعالی را بعضویت اتاق بازرگانی و صنایع ومعادن ایران تبریک عرض نموده موفقیت بیشتر آن جناب را از خداوند متعال خواستاریم.
قزوین ـ احمد و حبیب ساربانها

سروران گرامی جناب آقایان حاج حسین خدادادو منصور یاسینی
انتخاب شایسته آنجنابان را بسمت نمایندگی اتاق بازرگانی و صنایع و معادن ایران صمیمانه تبریک عرض نموده موفقیت و پیروزی‌تان رادرراه خدمت به میهن و شاهنشاه آریامهر رهبر بزرگ انقلاب آرزودارم.
حاج غلامرضا شهبازی‌زاد

جناب سرهنگ نادعلی جلالپور
ارتقاء درجه جنابعالی را صمیمانه تبریک می‌گوئیم.
شاپور نیک عزم و بانو

جناب آقای سناتور مصطفی تجدد
مدیر عامل محترم بانک بازرگانی ایران
آغاز بیست و ششمین سالگرد خدمات پرافتخار بانک بازرگانی را حضور آنجناب و کلیه کارکنان آن بانک تبریک‌عرض‌مینماید.
کشتارگاه ـ حاج قدرت باقری

جناب آقای جهانبخش انهاری
انتصاب شایسته آن جناب را بمدیریت عامل‌کشت‌وصنعت شاهین‌کی‌ازصمیم قلب تبریک میگوئیم.
پرویز فتحی، عزیز شایان

جناب آقای دکتر احمد هوشنگ شریفی
وزیر دانشمند وزارت آموزش و پرورش.
انتصاب شایسته و بجای آقای محمد غفاری را بریاست آموزش وپرورش بهشهر صمیمانه تبریک عرض مینمائیم.
کارکنان اداره آموزش‌و پرورش شهرستان نوشهر ـ کیهانی ـ سعادتمند ـ شکراللهی ـ طاهری ـ صالحی ـ کلارسقاقی ـ حاجی نوری ـ صادقی ـ پورحجتی ـ نعمتی ـ بابائی ـخجسته ـذکائیان ـ علیزاده ـ قاسمپور ـ سولقانی ـ ابراهیم نژاد ـ ابراهیم فقیه ـ نوبخت ـ بهمن فقیه ـ حسینی آرا ـ فقیه ملک مرزبان ـ مینائی ـ رحیمپور ـ اسفندیارمیار.

همسلک گرامی جناب آقای سید جلال‌الدین بهروش
انتخاب شایسته جنابعالی را بعضویت شورای مرکزی و هیئت اجرائی حزب ایران نوین از صمیم قلب تبریک و تهنیت‌عرض‌مینمایم.
رئیس کمیته ملی حمایت از مصرف کننده زنجان سید محمودجعفری

همسلک گرامی جناب آقای سید جلال‌الدین بهروش
انتخاب جنابعالی را بعضویت شورای مرکزی و هیئت اجرائی حزب مترقی ایران‌نوین از طرف خود و اعضای انجمن شهرستان زنجان تبریک عرض مینمایم.
رئیس انجمن شهرستان زنجان ـ اشراقی

جناب سرهنگ حسن عنوانی
ارتقاء درجه جنابعالی را صمیمانه تبریک عرض مینمایم.
محمودحدادزاده اصفهانی

داشتن حساب جاری
نگاهداری حساب درآمد وهزینه زندگی راآسان میکند

پول شما
درحساب جاری بانک عمران محفوظ تراست

سال چهل ونهم
بنیانگذار : عباس مسعودی
صاحب امتیاز و مدیر : فرهاد مسعودی
سردبیر : احمد شهیدی
محل اداره : خیابان خیام . ساختمان اطلاعات. تهران
تلفن : ۳۱۱۰۷۱ تا ۳۱۱۰۷۹
تلکس : ۲۳۳۶ - تلگرافی : اطلاعات - تهران

حمایت از خانواده‌های نیازمند

دولت‌برای تعمیم بیمه‌های اجتماعی‌وحمایت ازگروه‌های‌نیازمند‌که این‌قبیل‌بیمه‌ها شامل‌حال‌آنها‌نمیشود لوایحی‌تهیه‌کرده ومقدمات‌تشکیل سازمان‌تامین خدمات رفاهی رابمنظورتمرکزدادن این‌برنامه هافراهم آورده‌است.

خوانندگان‌عزیزما مسبوقندکه یکماه پیش فرمان همایونی دایر به تامین‌حداقل معاش خانواده‌هایی‌که سرپرست ونان‌آورشان فوت شده ویا ازکار افتاده‌است،خانواده معلولین غیر قابل توان‌بخشی وخانواده زندانیان شرف‌صدور یافت ودرآن‌فرمان‌قیدشده بودتاوقتی شمول‌بیمه‌های اجتماعی همه‌طبقات مردم‌را دربرنگرفته‌است، دولت‌باید حمایت ازطبقات بیمه‌نشده کم‌درآمد رابرعهده بگیرد.

باتصویب لوایح‌دولت وتشکیل‌سازمان تامین خدمات رفاهی،این نیت‌عالی ازقوه‌به‌فعل درمی‌آیدوموجباتی فراهم میسودکه هیچ خانواده ایرانی‌تحت هیچ‌شرایطی ازحداقل معیشت محروم نماند.

تامین اجتماعی بااین‌مفهوم وسیع، طبعا مستلزم تخصیص‌اعتبارات وتشکیل یك‌سازمان وسیع‌وفعال است.برای اینکه تشخیص احتیاجات خانواده‌هایی‌که درشرایط استفاده‌ازکمك های‌رفاهی دولت قرار میگیرند آسان‌نیست وتفکیك گروه‌های نیازمند ازگروه‌هایی‌که به‌سائقه‌تنبلی وبیکارگی‌و مفتخواری خودرا نیازمندمعرفی میکنند، اولین مشکلی‌است که‌سازمانهای مربوط به‌آن روبروخواهندبود. بدون‌شك ،هدف‌ازکمك های‌رفاهی‌وبرقراری مستمری ومددمعاش برای طبقاتی‌که استحقاق‌چنین کمك‌هایی دارند، گداپروری‌وترویج‌مفتخوارگی‌نیست. هدف‌این کمکها، حمایت‌از گروه‌های نیازمندبه‌معنای واقعی‌کلمه است. وقتی‌چنین کمك هایی‌درحق یك‌خانواده برقرار میشود، معنایش‌اینست‌که دولت‌سرپرستی آن‌خانواده رابعهده‌میگیرد وآماده‌است‌تاجای‌خالی نان‌آور خانواده را پرکند.این کار هم تنهابادادن مبلغی‌بعنوان اعانه‌یامستمری عملی‌نمیشود. وقتی چنین‌منظوری‌تمام‌وکمال‌حاصل‌خواهدشد‌که اولاکمك‌مالی به‌مصرف واقعی برسدوبطور صحیح‌وسالم صرف تامین احتیاجات ضروری‌خانواده شود، ثانیا به موازات کمك‌های‌مالی، معنانیز ازخانواده حمایت‌شود. یعنی خانواده ازجنبه‌های تربیتی، بهداشتی،درمانی، فرهنگی‌واخلاقی نیزتحت‌حمایت‌وراهنمائی سازمان‌های مربوط ومامورانی‌که قطعا برای این‌قبیل امورتربیت خواهندشد،قرار بگیرد.

پس، با اعلام این‌تصمیم، دولت‌بایك خدمت اساسی ولی‌توام با زحمت‌وشاید هم‌دردسر روبروست. خدمتی‌که بمراتب بیش‌ازیك وظیفه اداری‌اهمیت وحساسیت داردو از همینرو بایدبه‌جنبه انسانی وعاطفی موضوع، بیش‌ازجنبه اداری اتکاء کرد. تجربه نشان‌داده‌است‌که درچنین مواردی، همکاری مردم خیراندیش‌ونوعدوست موثرترین عامل برای نیل‌به‌هدف‌و توفیق درحصول منصوداست .سازمانی‌که برای تمرکزدادن خدمات رفاهی‌وحمایت ازگروه‌های نیازمند تشکیل‌میشود، باید ازابتدا به‌این‌نکته توجه‌داشته‌باشدو برروی عواطف عمومی‌وکمك‌های مادی‌و معنوی وهمکاریهای مردم‌حساب کند. ازهمت وتوجه‌وهمکاری مردم در امور خیروخدمات اجتماعی کارها ساخته‌است‌که اعتبارات دولتی و امکانات‌اداری هرچه‌باشد، توان ایفای آن‌رانخواهد داشت‌و خوشبختانه این‌حس تعاون درمواردی‌که هدف‌برنامه اخیر‌دولت محسوب میشود، میان مردم‌ایران فوق‌العاده کارآمدو قوی وریشه‌دار است.

ویلسون و نفت دریای شمال

هارولد ویلسون نخست وزیر انگلیس بدنبال سفر چندروزه‌اش به‌واشنگتن اظهارات قابل تعمقی‌ایرادکرده‌که برای درك‌مفهوم کامل آنان لازم است‌بطور دقیق مورد بررسی قرارگیرند، شـدید جالب‌ترین اظهارنظر نخست‌وزیر کارگری انگلیس درمورد تاثیر افزایش قیمت های نفت براقتصاد کشورهای صنعتی غرب باشد.

ویلسون که‌بدون شك درمذاکراتش‌بافورد درباره بحران‌جهانی انرژی نیزبه تفصیل گفتگو کرده، معتقد است‌اگرچه افزایش قیمت‌نفت فشاری برسیستم‌های اقتصادی‌کشورهای صنعتی واردکرده ،ولی این فشار قبل‌ازاین‌که نوعی خفقان اقتصادی بشدیك مانع‌است که‌سیستم های اقتصادی غرب قابلیت‌گذشتن ازآنرا دارند.

این عقیده انگلستان رامیتوان درضمن نوعی مخالفت‌با سیاست مداخله‌نظامی آمریکا درکشورهای نفت‌خیز دانست‌که بقول‌کیسینجر فقط درصورت فلج‌شدن سیستم‌های غرب امکان‌پذیراست .

آنچه باظهارات ویلسون جذابیت بیشتری می‌بخشد این‌احتمال است که‌بدنبال شروع تولید حوزه‌های نفتی دریای شمال که‌انتظار میرود ازسال ۱۹۸۳ به‌بازارواردگردد ،انگلستان خواهد توانست‌تقاضای عضویت در اوپك رابنماید، درچندماه‌اخیر دولت ویلسون نشان‌داده که‌از سازمان اوپك‌درسهای ارزنده‌ای یادگرفته است.

دلیل‌این‌امرلایحه‌ای‌است‌که ویلسون چندماه پیش به پارلمان انگلیس‌داد وهدف آن‌تحدید‌کردن سودشرکت‌های نفتی فعال دردریای شمال‌و دادن‌سهم بیشتری ازاین فعالیت‌ها بدولت انگلستان بود.

حتی قبل از این‌که یك‌قطره ازنفت دریای‌شمال ببازار برسد ، شرکت‌های نفتی آمریکائی که‌مشغول اکتشاف نفت دردریای شمال هستند دربیلان خودسودهای بالای۵۰ درصد راهویداکردندو دولت ویلسون نیزازطریق لایحه فوق‌الذکر خواستار محدودکردن این سود بحدود ۳۰درصدشد.

بادرنظر‌گرفتن این‌جنبه ازسیاست ویلسون،شنیدن این‌امر که بریتانیا میخواهد بااستفاده ازمنابع نفت دریای شمال باعث تقلیل قیمت‌های‌جهانی نفت‌گردد بسیار عجیب بنظر میاید چون وی‌افزوده که‌حتی پس‌از خودکفائی‌انگلستان درتولیدنفت، این‌کشور قصد دارد مقداری نفت‌صادر کرده ومقداری وارد‌کند.

تعبیر نظرویلسون اینست‌که شاید بریتانیا میخواهد ازطریق عرضه‌نفت‌ارزان، کم‌قیمت اوپك رابشکند ولی هیچ‌سیاستمداری در انگلستان حتی نمیتواند تصور این‌کاررا بکندکه بخاطر مصالح‌جهان غرب ،بریتانیا نفت را بشکه‌ای یازده دلاروارد کند ونفت‌خود را به قیمت کمتری فقط‌بخاطر هدفهای «بشردوستانه »بفروشد.

آینده نشان‌خواهد دادکه‌پس‌از رسیدن تولیدات دریای شمال بمرحله کامل، انگلستان نیزدربرابر شرکت‌های نفتی‌همانقدرسرسخت ومصمم‌در حفظ حقوق‌خود خواهدبود که اعضای اوپك درچندسال اخیر بوده‌اند.

اکسپرس

مسلمانان اری‌تره اسرائیل و امریکا را به وحشت انداخته‌اند

دریای سرخ درآینده بیک دریاچه عرب تبدیل شده وراه را برای رفت‌وآمد آزاد کشتی های ناوگان جنگی شوروی باز خواهد کرد ؟

این کابوس وحشتناکی برای اسرائیل است که تاکنون توانسته است از برکت بندرایلات درساحل این دریا بزندگی خود ادامه دهد . برای امریکائیها نیز که قبل از افتتاح‌راه‌کانال سوئز شاهد رفت و آمد ناوگان امریکا در اقیانوس هند میباشند نیز کابوس وحشتناکی است .

اتیوپی تاسال گذشته محافظ خوبی برای دریای سرخ بشمار میرفت اما پس‌از سقوط حکومت سابق و حوادثی که دربی آن روی داد نظامیان اتیوپی دردفاع از این استان دچار مشکلات بزرگی شده‌اند و ممکن است ادیس‌آبابا سرانجام تسلط خودرابیکهزار کیلومتر از ساحل دریای سرخ از دست بدهد.

شوروی و کشور های تندروی عرب هم‌اکنون مهره های خود را درصفحه شطرنج سیاست بسوی یمن کـه بـه تنگه باب‌المندب مسلط است حرکت داده‌اند اگر اری‌تره سقوط کند تنها جیبوتی‌دراین منطقه حساس‌استراتژیکی برای غرب باقی خواهد ماند .

هنوز معلوم نیست مسلمانان ومسیحیان اری‌تره که از چهارده سال قبل بـرای بدست اوردن استقلال مبارزه می کنند چه راهی درپیش خواهند گرفت .

اکثریت مردم «اریتره » اکنون درمیان احساسات میهن‌پرستی و آنچه کهادامه حیات وامرار معاش به آنها حکم میکند قرار گرفته‌اند ومیخواهند با احتیاط بین دوراه قدم بردارند و برخی دیگر که عده انها بسیار معدود است برای بدست آوردن قدرت مبارزه می کننداما درهرحال شورش اریتره رانمیتوان‌تنها یک شورش ساده برای بدست اوردن استقلال نظیر شورش ایرلند یا بنگال بشمار اورد . دراین‌جا سرنوشت سرزمینی مطرح است که یکهزارکیلومتر از ساحل دریای سرخ را دریک منطقه حیاتی جهان کنترل میکند .

« اریتره » باصمر ، سودان ، عربستان سعودی یکی از دربانان کانال سوئز و باب‌المندب مدخل اقیانوس‌هند بشمار میرود . از اینجااست که کارشناسان نظامی پیش‌بینی میکنند پس ازخاورمیانه اقیانوس‌هند بمیدان رقابت و برخورد های شدید شرق و غرب تبدیل خواهد شد.

مسکوهم‌اکنون ورق های برنده‌ای در این منطقه بدست اورده است‌شوروی‌ها در برابر جیبوتی مواضع خود را در جزیره « پریم » که جزئی از خـاک یمن جنوبی است تقویت میکنند واحد های ناوگان جنگی شوروی درحدیده وبندرعدن لنگر می‌اندازند وهم‌اکنون ۲۵۰۰ کارشناس شوروی در منطقه «بربره » در سومالی مستقر شده‌اند.

فرانسه تاسیسات نظامی ودریائی‌خود را درجیبوتی که نقطه‌اتکای بسیار پر ارزشی برای غرب در این منطقه مهم استراتژیکی است تقویت میکند .

امریکائیها پایگاه های هوائی ودریائی خود را درجزیره کوچک انگلیسی «دیکوگارسیا » که‌درو‌سط اقیانوس‌هند قرار گرفته توسعه میدهند بطور کلی کشور های بزرگ در دورنمای‌گشایش کانال سوئز میخواهند حداکثر تکیه ـ گاههای نظامی را در این قسمت از جهان بدست آورند و عجالتا موازنه قوا به نفع شوروی و کشور های عربی است .

در چنین شرایط اوضاع آشفته آدیس‌آبابا و سرنوشت آینده اتیوپی و استان مهـم ان درکنار دریای سرخ بشدت توجه «ناظران ، سیاسی را بخود جلب کرده‌است .

در آدیس‌آبابا ، جیبوتی و اسمارا جاسوسان برای بدست اوردن نخستین «لژها» بایکدیگر مبارزه می کنند.

از طرف دیگر نفوذ جمهوری خلق‌چین در اتیوپی و محبوبیت روزافزون‌چینی‌ها درمیان نظامیان ادیس‌آبابا شوروی‌ها را سخت بوحشت انداخته است .

روشن است که امریکائیها نیز به‌هیچ قیمت حاضر نیستند درجنوب کانال‌سوئز یک «دریاچه عربی » بوجود بیاید . اما بایددیدکه‌درآینده چه کسانی سرنوشت «اری‌تره» را دردست‌خواهندداشت‌هنوز نمی توان باین سئوال پاسخ قطعی‌داد اما مسلم است با اوضاع واحوالی کـه پس از حوادث اخیر درآدیس‌آبابا روی داده وارتش اتیوپی بهترین ژنرالهای خود را از دست داده است رژیم‌جدید در مقابله باشورشیان بادشواریهـای بزرگی روبروخواهدشد. در این شرایط میتوان پیش‌بینی کرد که درآینده دور یا نزدیک «اری‌تره » ازپیکر اتیوپی‌جدا خواهد شد .

در عکس گروهی از مسلمانان «اری‌تره» که برای استقلال ایالت «اری‌تره» مبارزه‌میکنند دیده‌میشوند.
عکس از اکسپرس

تایمز

جنگ نفت میان ترکیه و یونان

اختلاف‌نظر ترکیه‌ـ‌یونان درمورد حقوق نفتی در دریای اژه، اختلافی‌که درورای بحران قبرس ،به دشواری شنیده می شود،اخیرا درپیش‌روی کارهای هردو کشور منجلی شده‌است. توجه‌بدین موضوع براثر بیانات «الیاس‌فتیمادیس» کارشناس نفتی یونان که‌درتابستان پیش، هنگام بروزاختلاف بین ترکیه ویونان تصدی وزارت صنایع‌یونان رابرعهده داشت، انگیخته شد. اوگفت :حوزه نفتی‌تاسوس که‌درسال ۱۹۷۳ کشف شده ممکن‌است شش‌بار باارزش‌تر ازآن‌باشد که موسسه‌آمریکائی عامل امتیازآن ادعا کرده‌است.

دولت‌ترکیه اگرچه‌طی ٦ماه گذشته براثر فعالیتش در قبرس وبراثر بحران سیاسی داخلی از بحث‌نفت دریای اژه جدامانده بود،اما بهیچ‌وجه ادعای خودرا درمورد حقوق فلات قاره‌ئی درنیمه‌شرقی دریای‌اژه، ترک‌نکرد. «ایرماک» نخست‌وزیر ترکیه دراواخر هفته پیش پس‌از مذاکرات بارهبران سیاسی کشورش تاکید کردکه بررسی های اکتشاف نفت در ماه‌آینده صورت میگیرد.

یونانیها ازاین‌مقاصدترک‌ها، نوعی خطررا احساس کردند. آنهابخاطر می‌آورندکه سال پیش‌کشتی حامل‌همین بررسی کنندگان رازرم‌ناوهای ترک‌همراهی میکردندو مانور های‌دریائی وهوائی ترک‌هابرای تحکیم موقعیت‌آنها درهمان زمان صورت میگرفت .علاوه براین اکنون آنها در مورد رفتار ترک ها در قبرس سخت‌خشمگین هستندو تصمیم گرفته‌اندکه درمسئله اژه‌به عمل انجام شده‌دیگری تسلیم‌نشوند.

این وضع‌بی تردید، توصیه‌کننده لحن مبارزه‌جویانه «آوروف» وزیر دفاع یونان است که‌روز۹ ژانویه به‌ترکیه‌اخطار کردکه روش احتیاط‌آمیز یونان نسبت‌بمداخله ترکیه درقبرس در هیچ‌مورد دیگری تکرارنخواهدشد. او همچنین گفت در دریای ما، دریای اژه‌روش‌ما درصورت لزوم تعرضی خواهدبود وپیروزی‌مان مسلم‌است .

شگفت‌انگیز نبودکه‌این اظهارات درآنکارا ادعائی‌تعبیر شدکه دریای اژه‌یک‌دریاچه‌یونانی‌است‌وتجاوزبدان باواکنش شدیدی مواجه میشود. اماکارامانلیس نخست وزیر یونان برای آرام‌کردن محیط متشنج، ازخردخودمدد گرفت و پیشنهاد کرد که‌اختلافات دوکشور دراین زمینه‌به‌دادگاه بین‌المللی‌لاهه ارجاع شود. «ایرماک»ازروی‌رغبت گفته‌است که‌ترکیه این پیشنهاد راقبول خواهدکرد. درست‌است که‌با اعلام همزمان طرحهای‌مربوط به‌بررسی های‌«اژه‌نگری»بنظر میرسد که‌وی در این زمینه پیش‌داوری کرده‌اما او همچنین تاکید کردکه دسترسی به‌اطلاعات ناشی ازاین بررسی مدتی وقت‌لازم دارد به عبارت دیگر پیش‌ازآنکه هرگونه حفاری صورت بگیرد‌باید وقت‌زیادی صرف‌شود تاطی‌آن‌بتوان این‌موضوع را دردادگاه بین‌المللی وهم‌درکنفرانس بین‌المللی قانون دریاها‌که مجددا درماه مارس درژنوتشکیل میشود مطرح کرد.

تردید زیادی‌نیست‌که سنگینی این‌بحث قانونی برعهده یونان است بموجب مقررات ۱۹۵۸ ژنو سابقه فلات‌قاره درمورد جزایر هم‌به‌همان نحوبکار میرود که‌درمورد سـایر سرزمینها وازآنجاکه دریای اژه‌تاچشم‌انداز کرانه‌های ترکیه پراز جزایر یونانی است آشکارا چنین‌بنظر میرسد که‌این دریا بطور کامل یونانی است.

درست‌است‌که ترکیه مقررات ۱۹۵۸ ژنورا تصویب نکرده اما براساس تصمیم ۱۹۶۹ این‌مقررات‌مانند قانون لازم‌الاجرائی است‌که حتی‌برای‌کشورهائی‌که جزئی ازآن نیستند قابل‌اجرا است.

ازسوی دیگر درگذشته جریانهای خاصه‌یی که‌حقوق نفتی درآنها درگیربود رسمیت یافته‌است بطور مثال درمورد تعیین حقوق دردریای شمال بین‌هلندو دانمارك وآلمان غربی چنین‌وضعی پیش آمد.

اما مهم این‌است که‌این مسئله‌رابابد با اقدامات صلح‌آمیز حل‌وفصل کرد. اقداماتی‌احتمالاآمیخته به‌مصالحه‌وحکمیت نه متکی‌به‌قدرت‌نظامی ویونانیها درصورتیکه نشـانه‌هائی ازانعطاف پذیری درترکها نسبت‌به‌قبرس ببینند باحتمال‌قوی نسبت به حقوق‌قانونی‌خود دردریای اژه انعطاف‌پذیرترخواهدبود.

بدون مصر، نفوذشوروی در دنیای عرب از بین میرود

گرچه مسافرت انورالسادات رئیس‌جمهوری‌عربی‌مصربفرانسه وبیانیه مشترکی که بدنبال این مسافرت منتشر شد ومسائل نظامی وسیاسی که دراین‌بیانیه درج گردید ، از مهمترین‌رویداد های هفته گذشته بود و توجه تمام محافل جهانی را بخود جلب کرد ، بااینوصف اهمیت مسافرت اندره‌گرومیکو به‌دمشق وقاهره کمتر از اهمیت مسافرت انورالسادات‌نیست،زیرادرحاشیه مسافرت‌وزیرخارجه شوروی‌به دمشق وسپس بقاهره اعلام گردید که وی حامل پیشنهاد تازه‌ای از جانب شوروی‌بمصر است برای تحویل پارتی های تازه اسلحه سنتی ومدرن‌روسی به انکشور شاید باشنیدن این خبر که اندره گرومیکو قبل‌از قاهره به دمشق سفر کرده‌است، اولین خاطره‌ای که به نظر هر شنونده‌ای خطور میکند ،خاطره اظهارات اخیر انورالسادات رئیس جمهور مصر میباشد ، رئیس جمهور مصر ضمن حمله بهسیاست اتحادشوروی یادآور شد ه بود کهروسیه اسلحه‌مورد نیاز سوریه راطبق مقادیرمورد تقاضا در اختیار انکشور قرار داده درصورتیکه از پایان‌جنگ رمضان تابامروزشوروی‌هیچگونه سلاحی دراختیار مصر قـرار نداده است .

ناگفته نماند موقعیکه‌انور ـ السادات این واقعیت را در معرض افکار عمومی عربی و بین‌المللی قرار میدهد و بارها آنرا تکرار میکند ، در حقیقت نارضایتی مصر را از مسلح‌شدن سوریه ابراز نمیدارد ، بلکـه برعکس از شوروی میخواهد همانگونه که باسوریه رفتـار کرده است با مصرهم رفتارکند.

مهمترین دلیل براین مدعا ان است که‌انورالسادات درمصاحبه مطبوعاتی خود در پاریس‌اعلام داشت که مصروسوریه ابتکار حمله علیه اسرائیل را بدست نخواهد گرفت وموقعی که از وی پرسیده‌شد که چگونه از جانب سوریه سخن میگوید ، پاسخ داد سوریه و مصردارای فرماندهی مشترکی هستند.

البته انورالسادات این اظهارات را از روی احساسات اعلام‌نکرد بلکه به واقعیتی ثابت تکیـه داشت، واقعیتی که در جنگ اکتبر وهنگامیکه ارتشهای‌سوریه و مصر تحت یک فرماندهی و در راه یک هدف وارد کارزار شدند بخوبی جلوه کرد.

بهمین جهت میتوان گفت که بیروی ارتشهای دوکشور برادر از یک فرماندهی ، تنها مشکلی است که از لحاظ مسلح کردن سوریه بدون مصر ، در برابر مسکو قرار گرفته‌است ، درحالی که هردو کشور از روی یک انگیزه و در چهارچوب یک‌طرح مشترک فعالیت میکنند.

لذا باحتمال زیاد مسافـرت گرومیکو به دمشق قبل از قاهره طبق تقاضای دولت دمشق‌صورت گرفت است وگرچه دمشق موفق شده‌است ، اسلحه مورد نیـاز خود را ازشوروی بدست‌آورد، ولی این امر باعث نمیشود که حقایق گوناگونی را که بامسکو درمیان نگذارد از جمله اینکـه مسلح کردن سوریه به تنهائی خواسته شوروی‌را برای برتری نظامی اعراب برآورده نمیسازد و اگر اختلافات مالی و فنی‌میان مصر و شوروی باعث شد کـه شوروی در مسلح ساختن مصر کوتاهی کند باید دانست‌که این اختلافات را میتوان حل کرد و بایستی هم حل شود.

ولی‌اگرانگیزه‌ه‌ی این‌اختلافات مربوط به سیاست داخلی مصر و روش انورالسادات در برکناری گروه علی‌صبری است ، اینک فرصت آن رسیده است که‌مسکو نشان دهد کمکهای آن به مصر غیرمشروط است و هیچ کشور از جمله شوروی حق دخالت‌در امور داخلی کشورهای عربی را ندارد چه رسد به مصر که درصدر این کشورها قرار گرفته است .

شورویها اینک احساس می‌ـ کنند که روش منفی آنان درقبال مصر آسیب زیادی به شهرت و موقعیت آنان در سراسر جهان عرب و حتی در خارج ازجهان عرب دارد ساخته‌است زیرامنابع خارجی هم اعلام کردند که علت خودداری مسکو از مسلح کردن مصر نه فقط عوامل سیاسی‌است بلکه علت اصلی آن مشکلات‌مالی میباشد زیرا بدهی‌های سررسید شده مصر به شوروی بیش از وامهای سوریه است و شوروی در حقیقت بهای سلاح‌های جدید را از سوریه دریافت می‌دارد درحالیکه مصر فقط میتواند بدهی قبلی خود را بپردازد .

اگر درست باشد کـه علت خودداری شوروی از مسلح کردن مصر مسئله وامها و یـا مسائل مشابه باشد ، سوریـه بهانه‌ای داشته است که به آندره گرومیکـو بگوید که ناراحت ساختن مصر و یا صرفنظر کردن از آن در این موقعیت حساس باعث خواهد شد که شوروی موقعیت خویش را در کشورـ های عربی برای همیشه ازدست بدهد .

الحیات

انتخابات داخلی در حزب محافظه‌کار انگلیس

تتچر، زنی که میخواهد رهبری انگلیس را بدست گیرد

گزارش یدالله زندیه نماینده اطلاعات از لندن

زمانی بود که نیروی عظیم واکثریت موثر جامعه انگلیس یعنی طبقه متوسط‌یا باصطلاح روشنفکران بورژوازی انگلیس به حمایت و عضویت در حزب محافظه‌کار این کشور افتخار میکرد واین حزب در سایه حمایت بورژوازی سنتی . بریتانیای کبیر را بصورت یکی از بزرگترین قدرت های نظامی وسیاسی جهان درآورد .از سوی دیگر میراث تلخ وطبقاتی این حزب هم‌اکنون جامعه انگلیس را بصورت یکی‌از کم‌نظیر ترین جوامع طبقاتی غرب درآورده است . در فرانسه بعنوان نمونه گلیزم محافظه‌کار ده سال تمام با موفقیت کامل‌از پشتیبانی اکثریت کارگران و سندیکاهـای حرفه‌ای فرانسه برخوردار بودو حتی‌تغییر ودست بدست گشتن قدرت در این کشور علیرغم رقابت شانه به شانه سوسیالیست ها با پرزیدنت ژیسکار دستن ، در حقیقت بازهم ادامه سیاست محافظه‌کارگلیست‌ها در زمینه اقتصادی است که باوجود بحران انرژی و کثرت اعضای حزب کمونیست فرانسه . ژیسکار دستن با مهارت تمام‌حربه های طبقاتی نیروی چپ را بدون اثـر کرده است .

، حزب محافظه‌کار انگلیس تحت رهبری ادوارد هیث دوبار در انتخابات عمومی و بحران این کشور شکست خورده است. باراول در انتخابات فوق‌العاده بحرانی فوریه سال گذشته، حزب کمونیست‌انگلیس که‌یکی‌از کوچکترین احزاب کمونیست اروپائی است بانفوذ سنتی کمونیست هادر سندیکا های معدنکاری توانست با دامن زدن به جنگ های طبقاتی دستگاه رهبری حزب محافظه‌کار را از اداره مملکت عاجز بکند . در انتخابات بحرانی اکتبر گذشته این‌بار دودستگی‌های داخلی‌حزب‌محافظه‌ـ کار این حزب را برای مدت نامعلوم و طولانی از قدرت محروم ساخت .

کنفدراسیون عظیم صنایع انگلیس که از عضویت تمام صنایع و موسسات عالی و سرمایه‌ای این کشور تشکیل میشود و همیشه بر حسب قاعده‌و سنت سرمایـه سالاری از حزب محافظه‌کار حمایت میکرد اینک آشکارا ازهر نوع حکومتی که تحت رهبری هارولد ویلسون اداره بشودحمایت میکند .

دلیل اصلی این‌حمایت‌از آنجائی‌سرچشمه میگیرد که کارفرمایان صنعتی معتقدند که یک حکومت کارگری طبیعتا قدرت و نفوذ بیشتری در جلب حمایت و رضایت‌سندیکا های قدرتمند کارگری دارد و از سوی‌دیگر حزب کارگر انگلیس بنابر واقعیت های غیر قابل انکار شرایط بحرانی حاضر نمیتواند یک جا به‌تامین‌فرصت های عادلانه ومناسب برای بکارگیری «سرمایه» پشت پا بزند .

ادوارد هیث رهبر حزب‌محافظه‌کارانگلیس دراین شرایط ناموافق سیاسی واقتصادی است که سرنوشت رهبری‌اش مورد داوری و قضاوت جناح های پراکنده حزب‌محافظه قرار گرفته است .

محافظه‌کاران سنتی انگلیس از عقبگرد های آرمانی وایدئولوژیکی ادوارد هیث در مقابله باصنایع بحرانی انگلیس سخت آزرده‌خاطراند چراکه هیث بعنوان نمونه با ملی کردن رولزرویس تمام قرارداد های محافظه‌کاری این حزب را در تحت فشار سندیکاهای کارگری زیرپا گذاشت .

خانم «مارگارت تتچر» وزیر سابق فرهنگ در دولت ادوارد هیث اینک رقیب شماره یک او بشمار میرفت این خانم بشدت مورد حمایت اعضای سالخورده و دست راستی حزب محافظه‌کار است او و همیشه در محافل عمومی باکلاه و گردن‌بند مروارید ظاهر میشود و همیشه در نطق های پرسر وصدای خود مردم را به‌خرید و پس‌انداز مواد غذائی و یا به معنای ساده‌تر به‌احتکار انفرادی تشویق میکند . این خصوصیت ها و علائم ظاهری بشدت روشنفکران چپ وراست انگلیس را از این خانم منزجر کرده است . •

شانس پیروزی خانم تتچر فقط در گرو سرخوردگی‌و خصومت سالخوردگان حزب محافظه‌کار از حکومت نسبتا دست چپی ادوارد هیث بوده است که او را مانع اصلی وحدت محافظه‌کاران و بورژوا های جامعه انگلیس میدانند .

بااین همه یاران قدرتمند ووفادار هیث، شخصیت های محبوبی‌چون‌ویلیام‌وایت‌لا، (وزیر سابق امورایرلند) رابرت‌کار (وزیر سابق کشور) پیتروا‌کر (وزیر سابق‌تجارت) و دهها نماینده محافظه‌کار در پارلمان وست‌مینستر چندان‌هم‌خاموش ننشسته‌اند ولی برحسب اساسنامه جدیدی که‌سرالک داگلاس هیوم تنظیم کرده است ، کاندیدا های رهبری حزب فقط در صورتی می ـ توانستند برهبری‌برسند که حداقل ۱۵در صد بر رقبای انتخاباتی خود اکثریت‌داشته باشند . شانس ادوارد هیث برای کسب اکثریت دردور اول انتخابات بسیار کم است ولی اگر چند دستگی حزب همچنان تادور دوم انتخاباتی ادامه داشته باشد ، اعضای پارلمانی حزب ممکن است ازناچاری بازهم به‌هیث رای بدهند .

بهر صورت تغییر رهبری حزب محافظه‌ـ کار تاثیر چندانی بروی نیروهای عظیم و پراکنده این‌حزب در سراسر انگلیس ندارد چرا که آنها باسرخوردگی های انتخاباتی سال گذشته خواهان تغییری‌اساسی در سازمان اداری و ایدئولوژیکی حرب‌هستند که‌باردیگر محافظه‌کاران را همانند سال‌های ۱۹۵۰ بصورت اولین اثر نیرو های ملی وسیاسی انگلیس درآورد. حزب‌محافظه‌کار بهر صورت با موفقیت هـای چشم‌گیر ویلسون در جلب اعتماد بورس لندن بـه حکومت کارگری خود فرسنگ ها ازراه و آشیانه اصلی خود درمیان بورژواها دور مانده است . در بورس لندن به‌کنایه میگوید ،حیف، ، ویلسون درحزب اشتباهی قرار گرفته است .

مقالات کوچک از روزنامه‌های بزرگ

France-Soir

مبارزه میتران باکمونیستها

پس‌ازآن‌که سوسیالیست ها، درکنگره حزبی خود در دوروزه اخیر، بشدت علیه هرگونه گذشت تازه‌ای دربرابر کمونیست ها انتقادکردند، شکاف بین‌دوحزب متخاصمان موتلف علیه دولت‌بیشتر شد. فرانسوا میتران که‌طی‌چند ماه‌گذشته پیوسته موردحمله کمونیست هابوده‌و هنوزهم این‌حمله‌هاادامه دارد،باوجود جنجال گروهی ازچپ‌ـ گرایان‌افراطی‌درکنگره‌حزب‌خود، راه‌هرگونه «آشتی»را به‌روی موتلفان انتخاباتی‌ حزب‌خود بسته است، درحلی‌که حزب‌کمونیست فرانسه، میتران‌و رهبران‌همفکر اورادرحزب سوسیالیست متهم به نارو زدن میکنند.

الاهرام

تروریست های صهیونیست

امریکا، بایدبعنوان یك‌کشور میزبان، علیه «سازمان های تروریست صهیونیست » مقاومت جدی‌به خرج‌دهد، وامنیت لازم‌رابرای هیات‌های نمایندگی کشورهای مختلف درسازمان ملل،تامین کند...

حمله‌اخیر یکی‌ازاین سازمان‌ها ،به‌مقر هیئت نمایندگی مصردر نیویورك، جای هیچ‌تردیدی باقی‌نگذارده است که تروریست های صهیونیست ،قصد دارند، فعالیت‌های دیپلماتیك مصررا ،باتهدید به خطرات‌جانی، محدود‌کنند.

امریکا،به‌خاطر جلوگیری ازهرلطمه‌یی به‌مناسبات خود بامصر، بایدبه‌هرترتیب‌شده، اقدامات استحفاظی لازم‌رابرای هیات نمایندگی مصر درامریکا وسازمان ملل متحدفراهم آورد.

DAILY EXPRESS

هیث ، رهبر محافظه‌کاران

آن‌گاه‌که محافظه‌کاران علیه یك‌دیگر مبارزه می‌کنند، بریتانیا زیان‌گزافی‌متحمل میشود.

شکست حزب محافظه‌کار درانتخابات فوریه‌گذشته ، براثر همین مبارزه داخل حزبی‌صورت گرفت.

پس‌چراکه‌اکنون صف‌های این‌حزب رابازهم درپشت سریك‌رهبر متحد نکنیم ؟وکدام‌رهبری بهتر ازادوارد هیث؟اومردی است‌که منافع بریتانیا رادردرجه اول‌اهمیت قرار میدهد. آیا محافظه‌کاران با این امر، مخالفند؟

OBSERVER

آزادی در ایرلند

زیادمایه تعجب‌نیست‌که «کمیته محافظان حقوق مدنی »دربریتانیا چنین عنوان کرده‌است‌که تازمانی‌که‌شورش وتخلف درایرلند شمالی ادامه دارد،بازداشت بی‌محاکمه افرادباید ادامه یابد.

این‌بیان ،ظاهرا‌حمله‌یی است‌برآزادی،اما هنگامی‌که‌افرادی‌به‌عمد به‌زندگی وجان دیگران تجاوز می‌کنند،آنگاه همان‌حق‌آزادی حکم‌می کندکه آزادی‌آنها راسلب‌کرد.

باتوجه‌بدین واقعیت‌است‌که‌ارتش جمهوری‌خواه‌ایرلند، اگر به راستی خواستار آزادی‌ایرلندشمالی است، باید از سلب‌آزادی‌مردم بریتانیا، ونیزهموطنان خود،خودداری کند، وباقبول آتش‌بس مداوم، امکان مصالحه دوجانبه رافراهم آورد.

گزارشهای امروز ازمسائل سیاسی جهان

گزارش جهانگیر افخمی نماینده اطلاعات از نیویورک

سرمایه‌داران آمریکا به خاورمیانه روی آورده‌اند

روزنامه پرتیراژ و وزیـن نیویورک‌تایمز درشماره‌مخصوص اقتصادی‌اش مقاله‌ای دربـاره توجه خاص سرمایه‌داران و شرکتهای بزرگ این کشور در جلب بازارهای کشورهای تولیدـ کننده نفت منتشر کرده است که نشان‌میدهد سرمایه‌داران ودولت امریکا که در گذشته فقط بـه کشور اسرائیل توجه داشتند امروز دریافته‌اند که در دنیای فعلی چه از لحاظ اقتصادی و چه از جهت سیاسی کشورهای تولیدکننده نفت مقام مهمـی را داشته و در آینده نقش بزرگی را خواهند داشت . برای اطلاع خوانندگان عزیز قسمت‌هـای برجسته مقاله نیویورک‌تایمز را بنظرتان میرساند .

سرمایه‌داران وروسای شرکت های بزرگ امریکا کشور اسرائیل را مهمترین بازار فروش اجناس امریکائی میشمردند ولی امروزه در هر کشور تولیدکننده نفت آمریکائی روبرو میشوید کـه سرگرم امضاء قراردادهای بزرگ صدها میلیون دلاری با کشورـ های عربی و ایران میباشند .

در یازده‌ماه۱۹۷٤ کل‌صادرات امریکا به کشورهای‌عربی و ایران در خاورمیانه ۷۷ درصد نسبت بسال ۱۹۷۳ افزایش یافته وبالغ بر ٤ر۵ میلیارد دلار گردید در مقابل در همین یازده‌ماه صادرات امریکا بکشور اسرائیل از ۹۰۰ میلیون دلار به یک میلیارددلار افزایش یافت وایران که جزء کشورهای عربی این ناحیه نمی‌ـ باشد در این مدت دو برابر سال ۱۹۷۳ از امریکا کالاهای‌مختلف خریداری کرده که بالغ بر یک میلیارد دلار بوده است .

لیست سیاه

در شهر دمشق در سوریـه تشکیلاتی وجود دارد کـه بـه تشکیلات تحریم‌معروف میباشد و اسم‌و آدرس شرکت‌ها‌و موسساتی که با کشور اسرائیل معامله دارند در اینجا نگاهداری میشود و میتوان متجاوز از ۳۰۰شرکت امریکائی در آن لیست سیاه‌پیدا کرد. شرکت اتومبیل سازی‌فورد که ۸ سال قبل تشکیلات سوار کردن اتومبیل و کامیون را در کشور اسرائیل بوجود آورد در لیست سیاه قرار گرفت و از آن تاریخ نتوانست در هیچ یک از کشورهای عربی کنترات قابـل ملاحظه‌ای بدست آورد . شرکت ار.سی.ا نیز بهمین علت درلیست سیاه جای گرفت ولی در این چند سال اخیر علیرغم تحریم اقتصادی موفق گردید دستگاه ـ های فرستنده ایستگاههـای تلویزیون‌مصر وعربستان‌سعودی را تامین کند. شرکت کوکاکولا و زیراکس نیز همین سرنوشت‌را داشتند ولی در این چند سال اخیر موفق شدند باب مذاکرات را با چند کشور عربـی برای قراردادهای قابل ملاحظه‌ای باز کنند .

وزارت امور خارجه امریکا در مقابل تقاضای شرکت‌هـای امریکائی که در لیست سیاه قرار گرفته‌اند فعالیتی نشان نداد زیرا میدانست که ازطریق‌فشار سیاسی نتیجه‌ای نمیتوان گرفت وکشور های عربی در آینـده نزدیک خودشان قدم پیش گـذارده و تحریم اقتصادی‌را ازبین خواهند برد .

کفه‌ترازو

سرمایه‌داران امریکائی درسفر بکشورهای عربی و خاورمیانه دریافتند در مواردی که دولتهای مزبور بکارخانجات و اجناس و یا راهنمائیهای فنی‌آنهااحتیاج دارند ذکری از لیست سیاه‌بمیان نمی‌آید و حتی شرکتهائی که در حال حاضر برای اسرائیل مهمات و لوازم جنگی تهیه میکنند موفق شده‌اند نظایر این مهمات را به کشورهای عربی بفروشند .

شرکت امریکائی رینئون اخیرا قراردادی بالغ بر ۲۶۰ میلیون دلار برای تجهیز دستگاه دفاع هوائی عربستان سعودی با آن کشور امضاء کرد. شرکت‌مزبور نظیر همین تجهیزات دفاعی را از طریق دولت امریکا به کشور اسرائیل میفروشد و مسلم است که از لحاظ اقتصادی و بازرگانی خریداری که سفارش بیشتر بدهد مقدم‌تر خواهـد بود . کشور اسرائیل تاکنون در این زمینه گله و شکایتی نداشته است زیرا میداند با قدرت مالی کشورهـای عربی اگر شرکتهای امریکائـی بخواهند بین کشور اسرائیل و کشورهای عربی یکی را انتخاب کنند بطور مسلم کشور اسرائیل در این ماجرا ضرر خواهد کرد.

بعضی از شرکت‌های بزرگ امریکا از قبیل نورترفه باکشور اسرائیل معاملـه‌ای نداشته و مستقیما با کشورهای عربی و غیر عربی خاورمیانه معامله می‌کنند.

شرکت نورترف اخیرا تعهد کرد که ۶۰ فروند جت اف ۵ ازطریق دولت امریکا بکشور عربستان سعودی بفروشد و هواپیماهای این شرکت در نیروی هوائی اردن و لیبی دیده میشود.

علاوه بر تجهیزات نظـامی و دفاعی شرکتهای امریکائـی در خاورمیانه به امورفنی و کمکهای غیرنظامی مشغولند ، یک شرکت امریکائی قراردادی بـا کشور عربستان سعودی بسته است که سه سیلو گندم و کارخانجـات تهیه آرد و مشتقات آنرا در آن کشور بـوجـود آورد . این قرارداد متجاوز از ۸۰ میلیون دلار میباشد . همینطور شرکت دیگری که در لبنان مرکز و شعبه دارد در لوله‌کشی نفت عراق و دستگاههای تبدیل گاز به مایع در شیخ‌نشین‌های خلیج فارس فعالیت دارد .

خبرهای کوتاه ورزشی

۸۸ کشتی گیر در مسابقات فرنگی جوانان «مرکز»

مسابقات کشتی فرنگی استان مرکز با حضور ۸۸ شرکت کننده از ۱۴ شهرستان اراک ـ قم ـ ری ـ شمیران ـ تفرش ـ خمین ـ قزوین ـ محلات ـ کرج ـ کاشان ـ دماوند ـ ورامین ـ گرمسار ـ ساوه از بعداز ظهر روز گذشته در سالن شاهپور علیرضای شهرستان ری آغاز شد .

این دوره مسابقات که بلافاصله بعداز دیدار کشتی‌گیران آزاد استان مرکز شروع گردید، فردا شب بپایان می‌رسد و تیمهای ری ـ شمیران ـ کرج و قم درجمع ۱۴ تیم حاضر بزرگان بی‌تردید کشتی فرنگی جوانان استان مرکز خواهند بود که برای دسترسی بعنوان های برتر بایکدیگر رقابت دارند .

جمعه تیم ملی جوانان با برق شیراز دیدار میکند

تیم ملی جوانان که جهت شرکت درمسابقات بین‌المللی جام ولیعهد بمشیراز عزیمت نموده، درراه آمادگی جمعه این هفته دیداری دوستانه باتیم برق شیراز در استادیوم حافظیه برگزار خواهد نمود .

برق شیراز باترکیب تازه‌ای که‌قرار است در جام تخت جمشید شرکت نماید برابر تیم ملی جوانان ظاهر خواهد شد . کهبهمین جهت این دیدار برای شیرازیها فوق‌العاده‌با اهمیت خواهد بود چه آنان باقدرت نماینده خود در جام تخت‌جمشید تااندازه‌ای آشنا خواهند شد .

تیم ملی جوانان در شیراز همه روزه صبح و عصر زیر نظر حشمت مهاجرانی واوفارل تمرینات آمادگی راانجام میدهند ، مسابقات بین‌المللی جام ولیعهد ،از روز پنج‌شنبه ۲۴ بهمن ماه در شهرهای اهواز و شیراز آغاز میگردد.

تیم ملی جوانان ایران باتیم های ارسنال ومجارستان هم‌گروه می‌باشد که مسابقات این گروه در شیراز انجام خواهد شد .

والیبال «راه‌آهن»های ایران

مسابقات والیبال قهرمانی «راه‌آهن» های ایران با شرکت ۸ تیم در مشهد آغاز گردید ، تیمهای حاضر در این بازیها عبارتند از : زاهدان ، مشهد ، خوزستان ، مازندران، شاهرود، تهران ، لرستان و تبریز .

دراولین دیدار مسابقات که‌در «سالن والاحضرت رضا پهلوی» انجام گرفت مشهد ۳ـ۰ زاهدان را مغلوب کرد .

والیبال‌جام‌باشگاههای ایران

پیروزی پاس قزوین

دردیداری از سری مسابقات مرحله مقدماتی والیبال قهرمانی باشگاه های ایران تیم مردان پاس قزوین بابرتری ۳ـ۰ «بیسی» گیلان را شکست داد .

دراین مسابقه که در رشت انجام گردید ، پاسیها سه گیم پیاپی ۷ـ۱۵ ، ۸ـ۱۵ ، ۷ـ۱۵ بپیروزی دست یافتند. پاس درپازی گذشته‌اش نیز کورش مازندران را ۲ـ۳ شکست داده‌بود باین ترتیب‌ضمن درپیش داشتن ۲دیدار برگشت امید بزرگ تصاحب عنوان قهرمانی «منطقه یک» بحساب می‌آید.

پاس قزوین : ابوالحسن درخشانی ، عباس‌مسعودی، جعفرقوامی، علی مودنی، ابراهیم زواره ، ضرغام صادقی ، باقر خوئینی ، رضا علیجانی ، رضا خمسه ، صادق‌ملکزاده، مربی : کورش مصلاحی.

والیبال‌قهرمانی دختران باشگاه‌های تهران

آپادانا، تاج، دیهیم:
سه پیروز بازیهای دیشب

تاج دیشب ۲ـ۰ عقاب را مغلوب کرد، عکس صحنه‌ای است از این دیدار که حبیبه پاشائی یار تاج (راست) در تلاش عبور توپ از دفاع روی تور معصومه مروی بهترین مهره عقاب است .

با انجام دیدارهای دیشب‌تنها سه بازی دیگر از سری مسابقات مرحله مقدماتی والیبال دختران قهرمانی باشگاههای تهران باقی مانده است که با برگزاری آنها مسابقات وارد مرحله نهائی خواهد شد .

آپادانا ، تاج و دیهیم سه‌تیم پیروز بازیهای دیروز بودند که تاج و دیهیم با غلبه بر عقاب و پرسپولیس عنوانهای قهرمانی گروههای خودرا تصاحب کردند و سرنوشت گرودیگرچهارشنبه با دیدار پاس ـ هما روشن خواهد شد .

اولین پیروز

اولین بازی دیشب را آپادانا و تهرانجوان برگزار کردند، این مسابقه که بر سر عنوانهای سوم و چهارم گروه اول بودبا پیروزی آپادانا پایان گرفت ، که هیچیک از ۲ تیم شانسی برای حضور در مرحله نهائی‌نداشتند.

گیم اول با پیروزی ۶ـ۱۵ آپادانا همراه بود و در گیم‌دوم نیز تهرانجوان ۱۲ـ۱۵ شکست خورد .

تاج درصدرگروه دوم

بازی دوم بین عقاب و تاج آغازی جالب و پرتب و تاب داشت و عقاب سرسختانه با حریف پرتوان خود رقابت‌میکرد ولی اندک اندک از صحنه رقابت پای پس کشید و بازی را به تاج‌واگذارد و سرانجام گیم اول را ۵ـ۱۵ باخت .

در گیم دوم تاج از آغازسریع برتری گرفت وبعد از برتری۱ـ۶ ۵ـ۱۴ بالاخره با حساب ۵ـ۱۵ این گیم را نیز با پیروزی بپایان برد و در مجموع شکست ۰ـ۲ را نصیب عقاب کرد .

آخرین بازی را دیهیم و پرسپولیس انجام دادند کهنتیجه پیروزی ۰ـ۲ دیهیم بود .

دیهیم طی دو گیم ۲ـ۱۵ و ۱۲ـ۱۵ به پیروزی رسید .

باین ترتیب با انجام بازیهای دیروز، در گروه‌اول تاج‌درصدر قرار گرفت و عقاب دوم شد و آپادانا وتهرانجوان در رده‌بندی سوم و چهارم جای داده شدند.

اول و دوم هر گروه در یک دسته (آتیمی) بیکارهای نهائی برای تصاحب جام قهرمانی‌تهران را آغاز خواهند کرد.

مسابقات بسکتبال قهرمانی باشگاه‌های تهران

خبری از امتیاز نبود!

بعداز ظهر دیروز، مسابقات قهرمانی باشگاه های تهران ، پس‌از دوروز وقفه، دنبال گردید. اولین دیدار میان تیم های شاه عزیز و شهربانی انجام گردید . این یک دیدار پر فراز و نشیب بود کهدرآن رقابت میان دو تیم جوان ، بخوبی مشاهده گردید . شهربانی در پایان نیمه اول ۲۰ـ۲۵ برحریف برتری داشت و موفق شد حریف خود را، تا اندازه‌ای ، اداره کند .ولی شاه عزیز درنیمه دوم دقیق‌تر عمل نمود و امتیازات بیشتری کسب نمود : در نیمه دوم شاه عزیز ۲۰ امتیاز و شهربانی فقط ۱۳ امتیاز بدست آوردند. درپایان تیم‌شاه عزیز بانتیجه ۳۸ـ۳۹ پیروز گردید.

آرارات وراه‌آهن دیدار بعدی را انجام دادند، دراین دیدار تیم آرارات از آغاز برحریف خود برتری داشت واین برتری درنیمه دوم مسابقه باوج خود رسید. درپایان آرارات موفق شد حریف خودرا بانتیجه ۳۹ـ۷۹ شکست دهد . نتیجه نیمه اول این مسابقه ۱۸ر۴۳ بنفع تیم آرارات بود.

آخرین دیدار میان تیم های سازمان آب وهما انجام گردید. درهر صورت دراین شب از کسب امتیاز، برای رده بندی ، خبری نبود، زیرا تیم های شاه عزیز ،آرارات و سازمان آب ازجمله تیم هایی هستند که در این مسابقات نه امتیاز هایی که کسب می‌کنند ونه امتیازهایی کهاز دست میدهند ، در جدول رده‌بندی بحساب نمی‌آید .

پیسی‌گیلان» قاسم احمدی ، منصور قافله‌باشی، علی مدعی‌نما ، محمود درودگر ، فرامرز کریمی ، تقی‌نژاد ، منوچهر شیرزاد ، حبیب رنجکار، حبیب گلزاده ،فرج‌الله فتحی ، فرامرز غلامی . مربی : حسن احسان‌خواه.

با پرده های عمودی سان دراپه سالنهای خود را مجلل تر نمائید

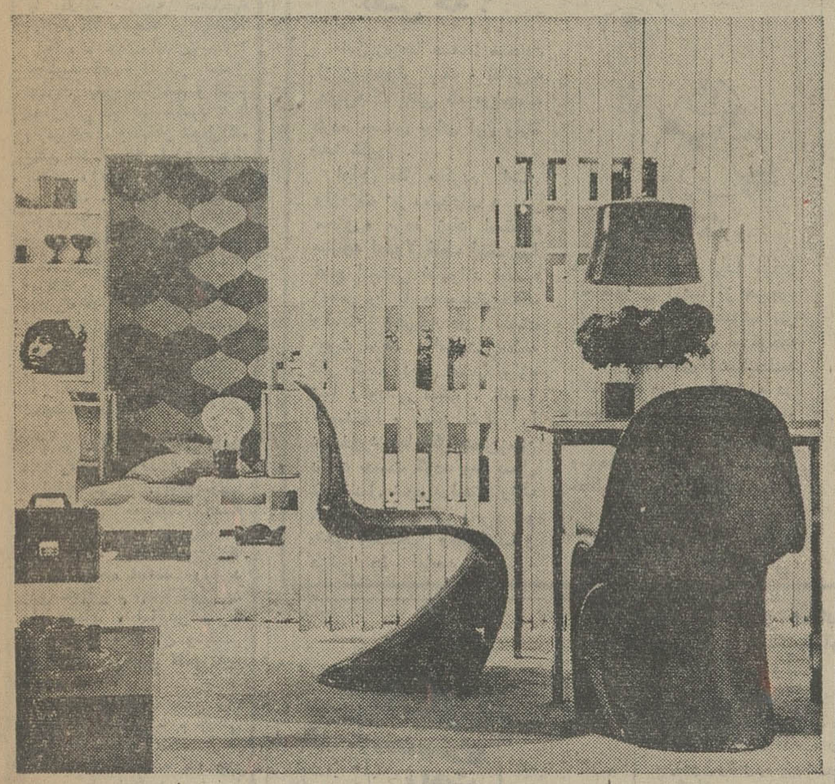

● پرده عمودی سان دراپه در رنگهای مختلف مناسب با دکوراسیون منزل یا محل کار شما

● پرده های عمودی سان دراپه فقط با یك زنجیر کار میکند و باز و بسته شدن و همچنین تاریك و روشن آن فقط با یك زنجیر انجام میشود

با پرده های عمودی سان دراپه شما میتوانید میزان و جهت نور اطاق را کنترل نمائید

مرکز پخش ـ خیابان خارك ـ بین شاهرضا وارفع شماره ۱۲ـ سان دراپه
تلفن ۴۲۲۶۲ ـ ۶۶۳۷۹۹
sundrape
نماینده فروش فعال میپذیریم

مسابقه تهیه آرم تلویزیون آموزشی

سازمان رادیو تلویزیون ملی ایران تهیه‌آرم‌تلویزیون آموزشی را به مسابقه میگذارد .
ویژگیهای طرح :
الف ـ نشان دهنده فعالیت های آموزشی به ویژه تلویزیون آموزشی باشد .
ب ـ داشتن حداکثر چهار رنگ .
پ ـ دارا بودن آمادگی‌تبدیل به نقش‌برجسته، استفاده برای سربرگ .
ت ـ اندازه ۷۵×۱۰۰ سانتیمتر
ث ـ استفاده از زمینه های سنتی و ملی‌در تهیه طرح .
ـ طرح ها باید حداکثر تا ۳۱ فروردین۵۴به صندوق پستی ۱۲۹۴ـ ۴۴ ارسال و یا به امور عمومی تلویزیون آموزشی واقع در خیابان‌پارک خیابان پاسارگاد تحویل شود .
ـ طرح های رسیده را گروه داوران‌برگزیده تلویزیون آموزشی داوری می کنند و برندگان اول تا سوم برابر هشتاد هزار ـ پنجاه هزار و بیست هزار ریال پاداش دریافت خواهند داشت.
ـ اطلاعات لازم در مورد اهداف تلویزیون آموزشی برای استفاده علاقه‌مندان شرکت دراین مسابقه در دفتر امور عمومی تلویزیون آموزشی موجود است .
ام‌اف ۲۱۹۰۵

غلطکهای روت مایر آلمان
با بیش از یکصد سال سابقه
RUTHEMEYER
با موتور دیتس (DEUTZ)
جعبه دنده هیدرو استاتیك و فرمان هیدرولیك
دو سرعت مختلف ۰ـ۵ ۰ـ۱۰

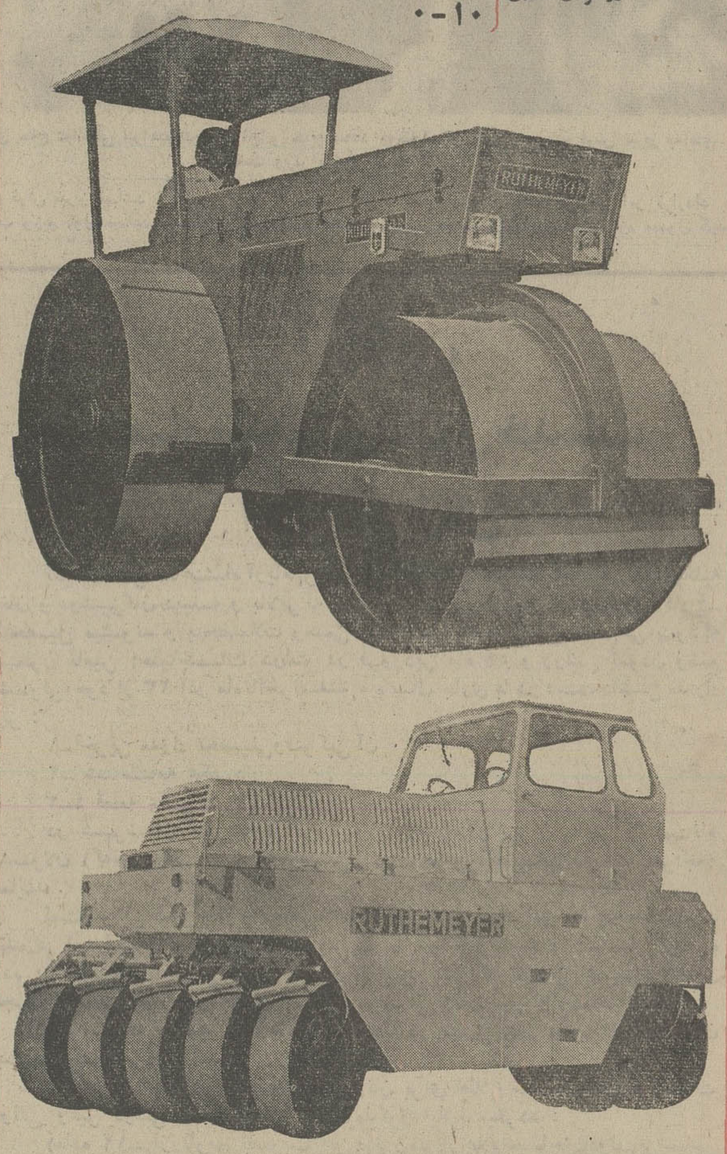

نماینده انحصاری شرکت ماشین آلات عمرانی
خیابان ایرانشهر شمالی نبش سپند تلفن ۸۲۱۰۱۵ـ۱۸ دایره فروش ۶ـ۸۳۱۹۳۵

شستشوی کامل در ۴۰ دقیقه

● در لباسشوئی تمام اتوماتیك جدید توشیبا حداکثر مدت شستشو یعنی (زمان بلند) فقط ۴۰ دقیقه است درحالیکه در لباسشوئی‌های معمولی تا ۲٫۵ ساعت طول میکشد درحقیقت لباسشوئی جدید تمام اتوماتیك توشیبا زمان شستشو را به ۱/۶ وقت لازم تقلیل داده است.

● لباسشویی توشیبا درهرساعت‌برای‌شستشو وخشك کردن کامل فقط ۳۶۰ وات‌مصرف برق دارد در حالیکه لباسشویی های معمولی تا ۳۵۰۰وات مصرف برق دارند‌بنابراین‌لباسشوئی تمام اتوماتیك جدید توشیبابرای هر شستشوی کامل ۱۸۰ وات (فقط۲ریال) برق مصرف می‌کند.

● لباسشوئی توشیبا با کنتورهای معمولی ۵ آمپر کار میکند در حالیکه اکثر لباسشوئی های معمولی حداقل به ۱۵ آمپر احتیاج دارند پس لباسشوئی توشیبا در هرخانه و با هربرقی کار میکند :

● درب لباسشوئی جدید تمام اتوماتیك توشیبا درقسمت بالاقرارگرفته و احتیاج به‌نشستن وحتی مختصر خم شدنی‌نیست و بدین ترتیب شما درهر موقعیتی حتی بالباس‌شب میتوانیددرشستشوئی کنید.

لباسشوئی تمام اتوماتیك
جدید
توشیبا
Toshiba

صاحبخانه ها ، از مستأجر میترسند

حاشیه پرداز
از: هادی خرسندی

مصاحبه باتربچه

قیمت سبزی درشمال شهر، دوبرابر میدان سبزی فروشی‌هاست. یعنی اگریکدانه تربچه در میدان ، پنج تومن خرید و فروش شود ، همان تربچه ، در شمال شهر ده تومن به فروش میرسد . (البته این رقمی که بنده دادم) برای مثال بود ، وگرنه ، فکر میکنم قیمت یک تربچه ، در میدان خیلی کمتر از پنج تومان‌باشد (مثلا بگیرید سه‌تومن و نیم.) برای کشف علت دوبرابر شدن قیمت سبزیها در شمال شهر ، بنده امروز سر سفره ، با یکدانه تربچه مصاحبه کردم‌ام که ملاحظه می‌فرمائید:

بنده ـ جناب آقای‌تربچه ! بفرمایید که چرا در شمال شهر ، قیمت جنابعالی و اقوام محترمتان دوبرابر میشود ؟

تربچه ـ به‌خاطر تجمل‌آقا. یعنی اگر تربچه را نصف‌قیمت بدهند ، شمال شهری ها نمی‌خرند . اصولا زندگی تجملی با قیمت ارزان سازگار نیست . اما وقتی قیمت راچند برابر می‌کنند ، ما راسردست میبرند . تازه خدا پدرشان را بیامرزد که ما را نمی‌خورند ، بلکه برای تزئین روی ماست‌و «بورانی» ما را قاچ میکنند . و مورد استفاده قرار می‌دهند. ما را مثل پیکان ، روی چشمو همچشمی می‌خرند .

بنده ـ چرا در شمال شهر شما را نمی‌خورند ؟

تربچه ـ آقا ، برای ما ارزش قائل نمیشوند که بخورندمان. آنها بیشترخاویار می‌خورند . البته بعضی‌وقت‌ها ما را «رنده» میکنند می‌ریزند روی خاویار . اتفاقا خیلی بد مزه میشود . اما در جنوب شهر ، ما را با نان و پنیر می‌خورند و خیلی هم لذید میشود .

بنده ـ آیا فکر نمیکنی نرخ تربچه هم بخاطر تورم جهانی بالا رفته ؟

تربچه ـ آقا ، ما که تورم مورم سرمان نمیشود . به ما می‌گویند گران بشوید ، ما هم گران می‌شویم . میگویند بازهم گران‌تر بشوید ، ما بازهم گران‌تر میشویم . اما در حال حاضر تربچه دست دوم ، در جنوب شهر با نصف قیمت معامله میشود . البته تربچه قاچاق هم از خارج وارد می‌کنند .

بنده ـ چطورمی‌توانندتربچه قاچاق را از مرز رد کنند ؟

تربچه ـ آقا ، میگذارندمان لای سیگارهای قاچاق ،هرکس نگاه میکند خیال میکند سیگار است ، ما هم بخیر و خوشی رد می‌شویم .

بنده ـ ولی شما اشتباه می‌کنید . هیچ تربچه‌ای از خارج وارد نمیشود .

تربچه ـ آقا بنده خودم پریروز یک تربچه‌را توی‌میدان دیدم انگلیسی حرف می‌زد .

بنده ـ خوب . این یک تربچه دلیل نمیشود . لابد در انجمن ایران و امریکا تحصیل کرده .

تربچه ـ بله . این یکی را شوخی کردم !

بنده ـ ممکن است کمی درباره وضع ترافیک برایمان حرف بزنید .

تربچه ـ آقا . شماهم انگار عقلتان کم است . تربچه که حرف نمی‌زند .

شاید بتوان گفت یکی از بهترین لوایحی که در سال های اخیر تهیه شده لایحه «زمین» است کمسلما بمقیلی از نابسامانی ها در مورد زمین‌ومسکن خاتمه میدهد. اما این لایحه میتوانست بهتر از این تدوین شود تا بهتر بتوان مشکل هیولا مانند مسکن را حل کرد .

در این مورد مسائل زیادی است که باهم باید مورد توجه قرار گیرد ، مثلا در لایحه جدید یک ماده خیلی خوب پیش‌بینی شده و آن اینکه‌ساختمان های جدیدالبنا طبق قوانین مدنی اجاره داده میشود نه قانون مالک ومستاجره ، حالا اگر بجای ساختمان های جدیدالبنا بنویسند «کسانیکه ازاین تاریخ ، ملک خود را اجاره میدهند مسلما خیلی بهتر خواهد بود چون همین حالا بااین کمبود شدید مسکن ،هزار هاخانه خالی درتهران هست که صاحبان آنهاوقتی می‌بینند چنانچه ملک خود را اجاره دهند دیگر قادر نیستند مستاجر را جواب کنند از اجاره دادن خودداری میکنند .

دراین مورد توضیحی لازم است ، هم‌اکنون بسیاری از مالکینی که تصمیم دارند ملک خود رامثلا پس‌از دوسال دیگر بفروشند یا نوسازی کنند ویا مسائل دیگر ، وقتی بدانند که طبق قوانین مدنی‌پس از یک یادو سال میتوانند تصمیم خود را عملی کنند ومستاجر را جواب بگویند مسلما خانه خودرا این مدت خالی نمی‌گذارند ودر شرایط فعلی این گشایش خوبی در امر مسکن خواهد بود . چنانچه دربسیاری از ممالک دنیاهم همینطور است ،در حال حاضر قرارداد پس‌ازیک سال مقتضی میشود درصورتیکه باقوانین فعلی یک اجاره‌نامه یکساله برای مستاجرهم یکساله است وهم مادام‌العمر . ! بدینمعنی که مستاجر چنانچه از ملک و یا مالک خوشش نیاید بسادگی ملک را تخلیه میکند و میرود ولی اگر مالک از مستاجر ناراضی بود یک عمر باید بسازد و کاری هم ازدستش ساخته نیست .

مسئله دیگر که آنهم تاثیر قطعی در امر مسکن دارد موضوع اراضی خارج از محدوده است که دولت باید تجدید نظر کلی در این مورد بکند . و اراضی نزدیک شهر را آزاد کند .

میدانیم که در ۷سال‌قبل ، دولت مسئله خارج از محدوده را بعلت نداشتن امکانات خدمات شهری مثل آب و برق واسفالت و تلفن عنوان کرد و شاید در آنموقع حق داشت چون مامبالغی به کشور های دیگر بدهکار بوده‌ایم اما حالا باداشتن میلیارد ها دلار درآمد نفت و اینکه از بسیاری کشور ها طلبکاریم ، حل مسئله خدمات شهری مثل برق و آسفالت خیلی ساده است و دولت باید اعتباری در اختیار شهرداری بگذارد واراضی نزدیک شهر را از زندان خارج از محدوده آزاد کند ، در آنصورت مسلما قیمت زمین های متری دوسه هزار تومانی شکسته خواهد شد واینهم گشایش بهتری در امر مسکن خواهد بود .

درمورد کمبود و گرانی مصالح ساختمانی نیز دولت باید اقداماتی جدی انجام دهد و علاوه بر آن معافیت مالیاتی بیشتری برای مستغلات در نظربگیرد. دراینصورت بخش خصوصی باشوق و رغبت‌بیشتری درمورد مسکن سرمایه گذاری میکند و خودبخود بسیاری از مسائل حل خواهد شد .

نصرت‌الله ـ ح

یعنی چه ؟

این روزها همه‌جا صحبت از زمینخوار است ، امامن‌به هرفرهنگ لغتی که مراجعه کردم معنائی برای این واژه پیدا نکردم .

اوایل فکر میکردم این واژه که در مطبوعات و در محاوره مردم زیاد استفاده میشود اصولا غلط است‌زیرا هیچ انسانی نمیتواند قطعه زمینی را با میلیونهاتن‌سنگ وخاک وهرچه در آنست قورت بدهد ، امابیشتر که فکر کردم دیدم عجب واژه زیبا وگویائی است . البته «زمینخوار» زمین خالی را نمی‌خورد اما اگر همین‌زمین دست بدست گردد وبه پول نقد تبدیل شود براحتی رنگ خاویار و ویسکی ومرغ و ماهی وشنجان وچلوکباب و هزار ها اطعمه واشربه خوشمزه دیگر رابیدا میکند که خوردن آنها از هرمیوه بهشتی لذیذتر و خوشمزه‌تر است . خوب است این‌توجیه را درفرهنگهای لغت‌بگنجانند تاآیندگان بهتر بدانند که در عصر ما ، سوداگرانی بنام زمینخوار چگونه زمینی‌کثیف وبی‌مقدار وپرازشن وسنگ و خاک راقورت میدادند وپشت آن ، دستهایشان را هم‌لیس میزدند .

امیرهوشنگ خسروانی

تکلیف چیست ؟

من هنوز نفهمیدم که این ۱۵و ۲۰ درصد حق سرویس رستورانها چیست آن‌انعام گارسون ها چه صیغه‌ایست؟ اگر سرویس میگیرند پس نباید انعام بگیرند وبالعکس، درحالیکه درهمه رستورانهای تهران‌ازیزر سرویس‌که‌نمیشود دررفت وانعام گارسون راهم اگر ندهی ، کارت‌زاراست و دیگر جرات قدم گذاشتن به ان رستوران رانداری .

من از اینهمه سرویسهای وانعامهاجوراجور که گاهی از پول غذا هم بیشترمیشود بستوه آمده‌ام . آخر شغل‌من طوری است که ، هر روزباید ناهاروشام خود را در یکی از این رستورانها صرفکنم. راستی تکلیف ادمهائی مثل من بااین قضیه چیست ؟

محمد لادن

مسائل اجتماعی و نویسندگان اطلاعات

حد نصاب «ب» یا حد نصاب بی‌عدالتی

محمد رضا رفوگران

باآنکه ماه‌های متمادی است که‌بحثی‌گسترده درمورد مشکل حدنصاب «ب» برای ورودبه دوره فوق لیسانس‌دانشگاه ها ومدارس عالی،جریان دارد، معهذا هنوز نتیجه‌ای که روشن کننده وضع ازاین‌لحاظ باشد، بدست نیامده است.

بایددانست وجودعوامل مختلفی در دوره چهار ساله تحصیل برای اخذ درجه‌لیسانس ،مانع‌دستیابی دانشجو به‌معدل «ب» میشود وبه اعتبارتوجه‌به همین مسائل‌است که‌باید گفت ضابطه درنظر گرفتن معدل «ب» نمیتواند جامع نظریات مسئولین امربرای پرکردن دانشگاه هادر دوره فوق‌لیسانس‌ـ از باسوادترین دانشجوها باشد.

موضوع را اگرعمقی مورد مطالعه قراردهیم، وبکوشیم تا دریابیم که اصولا یك‌دانشجو، چگونه‌وتحت‌چه شرایطی به دانشگاه راه‌مییابد، درخواهیم یافت شرط آوردن حدنصاب «ب» برای ورود به‌دوره فوق‌لیسانس ،یك اصل اصولی نیست.

بیشتر دانشجویان مانه ازروی‌علاقه، بلکه‌صرفا ازروی شانس‌و اتفاق وارد دانشگاه ها میشوند. این‌گروه، غالبا به رشته‌ای که‌چهارسال وقت‌خودرا برای‌آن میگذارند تامدرك بگیرند، بی‌علاقه‌اند.

حتی آنهائی‌که بخت‌یارشان بوده‌و به‌رشته مورد علاقه خودراه‌یافته‌اند نیز دربدوآغاز تحصیلات‌عالی با مسائل و درگیری‌های متفاوتی روبرو میشوند.

بنابراین ،این‌چنین دانشجویانی، اگر درچند نیمسال اول دوران‌تحصیل خودنمرات نیاورند، بعدا بسختی میتوانند حتی دراواخردوره ـ که‌بخوبی سطح‌دانش خودرا دررشته‌ای که‌درآن تحصیل میکنند‌بالا برده‌اند‌کمبود معدل راجبران کنند. حال آنکه چه‌بسا ممکن‌است‌درمیان آنها کسانی باشند که‌حقا استعدادودانش‌لازم ـ باستثنای حدنصاب «ب»برای ادامه‌تحصیل واخذمدارك بالاترعلمی راداشته باشند.علاوه براینها نظامات متفاوت دانشگاه هانیزنمیتوانند روشنگراین نکته باشد که کدامیك از معدلهای ۱۸، ۱٦و یا۱٤، حدنصاب «ب»محسوب میشود.

باتوجه به‌این مسائل و مسائل دیگری که حدنصاب «ب» در آینده مطرح خواهدکرد آیابهتر نیست معیار ورودبه دوره فوق‌لیسانس‌بر مبنای دانش‌های فردی گذارده شودوحال که بامشکل‌کمی ظرفیت روزهای فوق‌لیسانس مواجه‌هستیم ، آیا بهترنیست مسئولان امرای آزمونهای مختلف‌ـ البته‌نه به سبك کنکور این‌دانش ها رادرمحك‌سنجش قرار دهند؟

باتوجه به‌این مسائلو مسائل دیگری که حدنصاب «ب» درآینده مطرح‌خواهدکرد آیابهتر نیست معیار ورودبه دوره های‌فوق‌لیسانس برمبنای دانش‌های فردی گذارده شودو حال‌که بامشکل‌کمی ظرفیت روزهای فوق‌لیسانس مواجه‌هستیم، آیا بهتر نیست مسئولان‌امر ازآزمونهای مختلف ـ البته نه به سبك کنکور ـ این‌دانش‌ها را درمحك سنجش قرار دهند؟

اطلاعات برای همه

روز پانزدهم بهمن عیدمعارف شناخته‌شد

چهل سال قبل در همین روز

نظر باینکه روز ۱۵ بهمن ماه مصادف است‌با روز تاریخی‌نصب اولین سنگ بنای دانشگاه کمسال گذشته اعلیحضرت همایون شاهنشاهی آن را نصب فرمودند و نظر به اهمیتی که بنای مزبور برای تاریخ معارف ایران دارد و دوره جدید و درخشانی برای معارف کشور افتتاح شده است. باینجهت‌برحسب استدعای‌وزارت معارف‌وازبنیشگاه اعلیحضرت‌همایون شاهنشاهی مقرر گردیده است که روز پانزدهم بهمن ماه هرسال عید معارف محسوب گردد و در این روز تمام مدارس در تمام کشور تعطیل و جشن بگیرند . بنابراین دبستانها و دبیرستانها و دانشکده‌ها درروز پانزدهمبهمن تعطیل و مقدمات انعقاد جشن معارفی همه ساله در روز مذکور فراهم خواهد شد .

روز تاریخی

«اطلاعات» بمناسبت تعیین پانزدهم بهمن بعنوان عیدمعارف مینویسد: سال گذشته‌اعلیحضرت همایون شاهنشاهی درچنین‌روزی اولین سنگ بنای عمارت عظیم دانشگاه را نصب و تالار تشریح را که شعبه مهمی‌از دانشکده‌طب میباشد افتتاح فرمودند و امروز که پانزدهم بهمن میباشد بمناسبت روز خجسته سال گذشته برای وزارت معارف و تمام موسسات معارفی و مدارس عید بزرگی شناخته شده ومدارس وموسسات معارفی بیاد روز مذکور جشن گرفته و تعطیل کرده‌اند . جشن‌و عید معارفی امروز در حکم حق‌شناسی و بمنزله سپاسگزاری از شاهنشاه معظم کشور است‌که توانائی و اقتدارتیپ و طبقجوان و شاگردان مدارس را که هسته حقیقی نسل آینده کشور هستند درسایه دانائی‌خواسته‌اند استوار سازند. ساختمان قسمتهای‌مختلف بنای دانشگاه اکنون در اراضی جلالیه پیشرفت دارد .

بخشش در راه معارف

مطابق اطلاعی که به اداره رسیده است آقای گوناراندرسون و خانم ایشان مبلغ یکصد وپنجاه هزار ریال برای‌مدارس زرتشتیان هدیه داده‌اند. آقای‌گوناراندرسون رئیس کل شرکت ایران و سوئد است که این اواخر بطهران آمده و پس از انجام کارهای خود و کمك مزبور به سوئد بازگشت نمود .

نماینده ایران درکمیته مجازاتها

برطبق اطلاع واصله از نمایندگی دائم ایران در جامعه ملل کمیته ۱۸نفری ماموربمطالعات در مساله مجازات‌های اقتصادی برعلیه ایطالیا برای مطالعه در مسئله نفت و اینکه آیا منع‌فروش نفت به ایطالیا ممکن است اثری در اختتام جنگ ایطالی و حبشه داشته باشد یا خیر ، کمیته مخصوصی تشکیل دادکه نماینده ایران نیز بعضویت کمیته مزبور تعیین گردیده است . از طرف دولت شاهنشاهی آقای‌زرین‌کفش مامور دولت ایران در کمپانی‌نفت ایران و انگلیس بسمت نماینده ایران تعیین و معرفی گردید .

در کلوب ایران

برحسب دعوتی که از طرف آقای داود پیرنیا رئیس اداره کانون وکلاء وخانم ایشان بعمل آمده بود از ساعت ۵ بعدازظهر دیروز هیئت دولت ، اعضای کمیسیون قوانین عدلیه و جمعی از آقایان قضات و وکلای‌رسمی عدلیه و رجال و محترمین در کلوب ایران حضور بهمرسانیده و در مجلس جشنی که بمناسبت نهضت ترقیخواهانه بانوان منعقد گردیده بود شرکت نمودند ، در پایان جشن آقای پیرنیا اطلاع دادند که خانم آقای سرشاروکیل رسمی عدلیه «نزهت سرشار» اشعاری سروده‌اند که قرائتمی نمایند . خانم مزبور اشعار جذاب خود را درمیان کفزدن و شعفه حضار قرائت نمودند . سپس آقای پیرنیا ، آقای صادق سرمد وکیل رسمی عدلیه را کمنیزاشعار جالبتوجهی ساخته بودند معرفی نمودند و ایشان قطعه خود را خواندند و مورد توجه عموم واقع‌گردید ، بعد آقای جم رئیس الوزراء بیانات مختصر و مفیدی دایربه‌توجهات ذات‌شاهانه بترقی و سعادت کشور و اهمیت نهضت بانوان ایراد نمودند.

«نقل ازاطلاعات ۱۵بهمن ۱۳۱٤»

امور خانه‌داری‌اولین وظیفه‌بانوان است و بهمین مناسبت در بیشتر مدارس دختران امور خانه‌داری جزو بروگرام آنهاست مخصوصادر دانش‌سرای مقدماتی دوشیزگان‌توجه خاصی به این موضوع معطوف می‌شود، چنانکه در عکس فوق چندتن از دوشیزگان دانشسراهنگام چیدن میز غذا و آشنا شدن بطرز پذیرائی دیده میشوند.

در بازدید نخست‌وزیر ازبازار تبریز گفته شد :

دولت‌درقراردادهای‌پایاپای‌صادرات فرش رانیزمنظوردارد

آقای حاج عباسقلی ابراهیمزاده، جوان و حاج محمد زرخواه از اتحادیه صنف فرش تبریز به‌آقای نخست وزیر پاسخ میدهند .

آقای هویدا نخست وزیر در سفر اخیرشان به شهر تبریز با مردم کوچه و بازار به گفتگو پرداخت و از مشکلات‌و درآمدشان سئوالاتی کرد که‌این سفر بهترین فوائد را از نظر عمران و پیشرفت اقتصادی‌برای آذربایجان شرقی دربرداشت .

نخست وزیر در بازار تبریز از وضع فرش پرسش کرد که آقای حاج عباسقلی ابراهیمزاده از اتحادیه صنف فرش تبریز گفت : الحمدالله دردوماه اخیر خرید و فروش فرش تبریز بهتر شده و نسبت بسابق‌وضع خوبی پیدا کرده است آقای جوان عضو دیگر اتحادیه گفت : اگر دولت در قراردادهای پایاپای با کشورهای خارج،صادرات فرش را نیزمنظور دارد بازار فرش از نظر تجارت های داخلی و خارجی وضع بهتری پیدا خواهد کرد . آقای حاج محمد زرخواه عضو دیگر هیئت رئیسه صنف فرش اظهار داشت تحول در امر نرخ مارك در تحرك بازار فرش تبریز بی‌اثر نبوده و یکی از عوامل بهبودی وضع فرش تبریز میباشد . آقای نخست وزیر قول مساعد داد که پس از بررسی لازم نسبت به پیشنهادات تجار فرش تبریز بخصوص در امر قرارداد های پایاپای اقدام لازم معمول گردد.

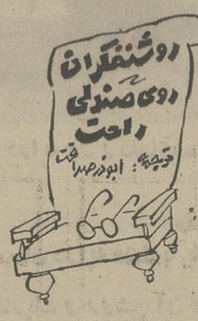

روشنفکران روی صندلی راحت

ـ۱۷ـ

استاد باید ۱۸۰ درجه‌بچرخد !

یکباردیگر او از همه پیشی گرفته است او در این چهارصد صفحه باجلال وجبروت تمام‌به‌تجزیه و تحلیل شورش وعصیان نسل جوان دست زده است ، عصیان نسل جوان ، انحطاط خانواده و نظام خانوادگی، مسایل جنسی دراجتماعات و گروه‌هااخلاق جامعه و اخلاق‌خلاقه و خلق‌الساعه و غیره . طبقه روشنفکر بهیجان آمده است ، شاگردان استاد که از این خلاقیت استاد بهت زده و منقلب هستند راه او را درپیش می گیرند یکی با تعمق و تجسس درباره «دیویدریسمن» در «ای‌بی‌زا» و دیگری باهمین هدف درکاتاماندو به جستجوی حقیقت می پردازند . یادداشت ها و اندیشه ها روی هم انباشته می ـ شوند. خسته‌و کوفته‌و لاغرازمسافرت برمیگردند و اسناد و یادداشت ها را برای استاد می‌آورند . استاد حتی آنها را نمیخواند .

زیرا او قبلا به جای دیگر رفته است . او بازرنگی و مهارت و سرعت انتقال فکری‌خاص‌خود میداند که این شوق‌وشور بزودی‌به خاموشی‌خواهد گرائید . استاد درجستجو است در جستجوی انقلاب؟ نه. زیرااین‌موضوع کهنه شده‌ایست پس موضوع مسخ اخلاق ؟ نه . اینهم به‌اندازه کافی مورد بحث قرار گرفته است . پس موضوع آزادی زنان؟ اینهم‌نه‌زیرااین موضوعی درخورسینماگرانی است که فیلم های کمدی میسازند . استاد حس میکند که باید ۱۸۰ درجه دور خود بگردد . امروز همه کس از تصفیه و انحطاط عقل سخن میگوید ، و استاد بدنبال این حقیقت‌است و میخواهد موضوع را روشن ترکند . بعلاوه علائم تجدید حیات علوم و رفع اتهام از علوم در دست است . علم وراثت (ژنتیک) علم روز است‌وهمه از آن سخن میگویند. عکس و شرح حال دانشمندان برنده جایزه نوبل در صفحات اول روزنامه است در تلویزیون فقط از موشک و آینده‌علم‌فضا بحث میشود پس اوضاع درتغییراست‌و شرایط نیز، استادباروبنه را می‌بندد وبار دیگر بدنبال کریستف کلمب راهی دنیای دیگر میشود . اما این بار اجتماعات درحال مرگ را ندیده میگیرد و جوامعی را که‌در رنج و عذاب به آخر زندگی رسیده‌اند فراموش میکند . این بار استاد نزد دانشمندان متفکر و عقلائی که ظاهرا اسرار طبیعت نزد آنهاست فرود می‌ـ آید .

خیاط‌اندیشه‌ها

آنچه باعث تعجب اوست اضطراب و نگرانی این عقلا است اکثر آنها از تخصصی که به آن محکوم شده و مانندیک زندانی‌اسیرآن‌هستند مضطربند از آن دوران خوش نظریه های کلی دیگر خبری نیست . آن رویای خوش گذشته که از امیل دورکیم تاشاردن باعث قوت‌قلب محققین‌میشددیگر وجود ندارد . استاد نسبت به این دلتنگی دانشمندان حساس است او میخواهد این خلاء را پر کند البته شکی نیست که سردمداران علم دیگر وجود ندارند وباصطلاح خدایان مرده‌اند، اینشتین زندنیست، دیگر کسی طرفدار عقیده معادله کلی و قطعی دربارمسائل علمی‌نیست ولی‌همه‌این موضوعات چه اهمیتی دارد ؟ چون مردم چنین نیازی را احساس کرده‌اند . اتفاقا استاد هم شیفته مفهوم‌یک‌نظام‌کلی است مفهومی که‌مردم دربارمه‌اش‌حرف میزنند. مفهومی که مناسب حال و احوال استاد ماست مفهوم یک نظام کلی همانطور که از اسمش پیداست عبارت است از ترکیب نظام های گوناگون وبادرنظر گرفتن این معنی فکر و مفهوم مورد نظر آنقدر صریح و واضح و کلی هست که بتواند بیسوادان و عامیان را تحت تاثیر قرار دهد . بعلاوه همین فکر و مفهوم به آن اندازه مبهم هست که‌بتوان هرترکیب دیگری‌ازآن ساخت و بهرشکل ممکن تعبیر و تفسیرنمود . و حالا استاد ما بدنیای دیگر داخل شده است : دنیای تحول،علم وراثت ، زبان‌شناسی ، نژادشناسی ، فیزیک ، شیمی مولکولی،وجامعه‌شناسی سازمان ها . این بار ترکیب قدری پیچیده و غامض است . اما چاره چیست : او در راهی افتاده که باید به پایان‌برساند خودش قدم اول‌رابرداشته‌بود . استاد باید مسئله انحراف اشتغالات فکر و ذهنی رادر نظر بگیرد . باوجدان‌تمام مشغول بکار میشود ، یاد میگیرد ، مینویسد .

آگهی

احضار مشمولان قانون خدمات اجتماعی زنان

بفرمان مطاع شاهنشاه آریامهرودر اجرای قانون خدمات اجتماعی زنان بکلیه زنان و دوشیزگان دیپلمه و بالاتر که از اول شهریور تا آخر سال ۱۳۵۳ فارغ‌ـ التحصیل میشوند و بتحصیلات رسمی ادامه نمی دهند اطلاع داده می شودکه بمنظور تامین احتیاجات دولت در فروردین ماه ٥٤ و روشن نمودن وضع مشمولی خود از ۲۳ آذر ماه‌تاآخراسفند ماه سال جاری با در دست داشتن مدارك زیر :

۱ـ آخرین مدرك تحصیلی‌وفتوکپی آن
۲ـ شناسنامه عکس‌دار
۳ـ ٤ قطعه عکس ٤ × ۳

در شهرستان ها باداره آموزش و پرورش ودر تهران به مراکز ثبت‌نام مشمولان (که‌محل آنها بوسیله وسائل ارتباط‌جمعی آگهی خواهد شد)مراجعه نمایند .

ثبت‌نام این قبیل فارغ‌التحصیلان الزامی است و افرادی که در مدت قید شده در این آگهی خودرا معرفی‌ننمایند غایب شناخته شده و باستناد تبصره ماده ۴۰ آئین‌نامه اجرائی قانون مذکور غائبین بمنزله کسانی هستند که از انجام خدمت مقرر در قانون خدمات اجتماعی زنان سرباز زده‌اند .

توجه داشته باشند که ازمشمولان فقط در شهرستان محل اقامت آنان ثبت‌نام بعمل خواهد آمد .

ضمنا ماده ۱۲ قانون خدمات‌اجتماعی زنان برای اطلاع سازمان ها وموسسات دولتی وغیر دولتی و مشمولان قانون‌مذکور ابلاغ میگردد :

(ماده ۱۲ـ از تاریخ تصویب این قانون‌پس‌ازاعلام‌احتیاجات‌دولت‌براساس ماده ۲ این قانون هیچیك از سازمان‌های دولتی یاغیر دولتی حق‌ندارندزنانی راکه دارای‌گواهی‌نامه کامل متوسطه و یا مدرك تحصیلی بالاتر باشند و طبق این‌قانون موظف بانجام خدمت هستند و برك معافیت یا برك عدم اصابت قرعه یا انجام خدمات مذکور در این قانون رادر دست ندارند استخدام کنند) م الف ۱۸۵۱۲

وزیرآموزش و پرورش احمدهوشنك شریفی

آگهی پذیرش کارآموز

وزارت بهداری بمنظور تربیت بهداشت‌یار برای خدمت درحوزه استان مرکزی باستثنای شهرری ،کرج، شمیران، دماوندو تهران ۲۵ نفر مردرا از طریق امتحان‌و مسابقه باشرائط زیرمی پذیرد:

۱ـ داشتن گواهینامه دیپلم کامل متوسطه.
۲ـ داشتن برك پایان خدمت زیر پرچم یا معافی.
۳ـ حداکثر سن۲۵ سال.

پذیرفته شدگان پس از گذراندن یك دوره آموزشی ششماهه طبق‌مفاد قانونی استخدام‌کشوری برای خدمت‌در مناطق روستائی استخدام خواهند شد.

داوطلبان واجدشرایط میتوانندبرك درخواست ذیل این آگهی راتکمیل کنند وبه دو قطعه از آخرین عکس ٤×۳ خودورسیده بانکی مبنی بر پرداخت مبلغ ۳۵۰ ریال دریکی‌از شعب بانك ملی ایران بحساب شماره ۹۸۰ خزانه نزدبانك‌مرکزی ایران‌به‌عنوان (حساب‌حق‌ثبت‌نام داوطلبان‌استخدام) حداکثر تا ۱۰ روز بعد از انتشار این آگهی با پست سفارشی به نشانی: کارگزینی اداره کل بهداری استان مرکزی ارسال دارند به مدارکی‌که فاقد رسید بانکی باشد ویابعداز این مهلت‌به پست تحویل داده شود ترتیب اثر داده نخواهد شد وجه مذکور بهیچوجه مسترد نمیشود پروانه ورود بجلسه امتحان ومسابقه در تاریخ ۵۳ر۱۲ر٦ در محل فوق‌الذکر بین داوطلبان توزیع خواهدشد. محل امتحان ومسابقه درپروانه مذکور درج‌شده است،ضمنا دردوره آموزش بهرکارآموز ماهیانه مبلغ٤۵۰۰ ریال‌بعنوان کمك‌هزینه تحصیلی پرداخت خواهدشد وداوطلبانی‌که خدمت سپاهی را گذرانده‌اند حق تقدم‌خواهند داشت‌ومدت کارآموزی آنان چهارماه‌خواهدبود.

وزارت بهداری

برك‌درخواست شغل از وزارت بهداری (استان‌مرکزی)

نام خانوادگی	نام
شماره شناسنامه	محل صدور
مدرك و رشته تحصیلی	
محل جغرافیائی مورد تقاضا	
نشانی کامل : شهر	
کوچه	شماره منزل

نام پدر
تاریخ تولد
وضع خدمت وظیفه
داوطلب شغل
خیابان
تلفن

امضاء داوطلب

شماره ۲۹۰۹۳ تاریخ ۵۳ر۱۱ر۲

آگهی مناقصه اسفالت وجدول سازی خیابانها ومعابر شهر رضائیه

شهرداری رضائیه باستناد بند۱۳ تصویب‌نامه شماره ۱۰۸ـ۵۳ر۹ر۲۹ انجمن شهر و موافقت شماره ۳۲٤٤٦ـ۵۳ر۱۰ر۱ استانداری آذربایجان غربی‌کار زیرسازی‌وجدولسازی واسفالت خیابانهاو معابر شهر را که هزینه آن درحدود چهل‌میلیون ریال برآورد گردیده طبق‌نقشه و مشخصات‌موجود (مثلا کلیه مصالح برای تهیه اسفالت از سنگ شکسته کنکاسوری بادانه‌بندی مطابق مشخصات فنی و پخت آن با وسایل میکانیکی مجهز و کامل و پخش آن با فنشر خواهدبود) با شرایط زیر به مناقصه واگذار مینماید .

۱ـ شهرداری مختاراست ۲۵٪ کار را کسر یا اضافه نماید مدت انجام کار نه ماه از تاریخ عقد قرارداد میباشد .

۲ـ صلاحیت فنی و مالی پیشنهاددهندگان باید از طرف دفتر مهندسی استان تائید شده‌باشد.

۳ـ کسانیکه مایل بشرکت در مناقصه باشند میتوانند با مراجعه بدفتر مهندسی استان واقع در رضائیه و پرداخت ۵۰۰۰ ریال بحساب ۷۲۱۳ بانك ملی شعبه رضائیه اوراق شرکت در مناقصه را دریافت و تا ساعت ۲ بعدازظهر روز دوشنبه مورخ ۵۳ر۱۱ر۲۸ پیشنهاد خود را در دو پاکت لاک و مهرشده بشرح زیر بدفترشهرداری تحویل و رسید دریافت نمایند .

پاکت الف ـ اسناد مناقصه که زیر آن‌ها جمله ملاحظه شد و مورد قبول است نوشته و بامضاء پیشنهاددهندگان رسیده‌باشد و ضمانت‌نامه بانکی به مبلغ دو میلیون ریال بمدت‌سه ماه و یا رسید واریز معادل مبلغ فوق به حساب سپرده شهرداری در بانك ملی شعبه رضائیه به عنوان سپرده ضمیمه باشد چنانچه برنده مناقصه از پیشنهاد خود عدول نماید سپرده او بنفع‌شهرداری ضبط و لدی‌الاقتضاء با نفر دوم قرارداد منعقد خواهد شد و تا عقد قرارداد سپرده برنده دوم و سوم مسترد نخواهد شد .

پاکت ب ـ محتوی برگ پیشنهاد با تمام حروف و بدون قلم‌خوردگی نوشته شده باشد خواهد بود حضور پیشنهاددهندگان یا نماینده قانونی آنها در جلسه مناقصه آزاد بوده ومناقصه حضوری ممنوع است .

٤ـ پیشنهادات واصله در ساعت پنج بعداز ظهر روز دوشنبه مورخ ۵۳ر۱۱ر۲۸ با حضور کمیسیون مربوطه باز و قرائت خواهد شد .

۵ـ پیشنهاددهندگان نبایدمشمول منع‌مداخله کارمندان در معاملات دولتی باشند.

٦ـ هزینه چاپ‌آگهی، مالیات و غیره کلا بعهده برنده مناقصه است .

۷ـ شهرداری رضائیه در رد یا قبول یک یا کلیه پیشنهادات واصله مختار است .

۸ـ قرارداد طبق طرح قرارداد تنظیم و مبادله خواهد شد .

۹ـ بهای کار انجام شده بموجب صورت وضعیت تنظیمی پس از تائید دفتر مهندسی‌استان آذربایجان‌غربی نصف درسال ۱۳۵٤ ونصف بقیه در عرض سال ۱۳۵۵ باقساط مساوی بموجب سفته پرداخت میشود.

۱۰ـ سایر شرایط در طرح قرارداد مندرج است .

آ ـ ۱۵۱٤۰۲ شهردار رضائیه ـ قاسمی

نیازمندیهای اطلاعات تلفنی آگهی قبول میکند ۳۱۱۲۲۵-۳۱۱۲۲۴ ۳۱۱۲۳۰-۳۱۱۲۲۹

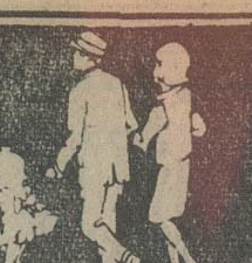

اثاثیه

فروش دست دوم

یخچال با یخساز اتوماتیک و فریزرماشین ظرفشوئی خارجی- پخش صوت کامل ٤ باندی و مقداری وسایل آشپزخانه خارجی بفروش میرسد تلفن ۸۳۱۵۱۱

اکازیون

مقداری لباسهای فرنگی و کالسکه رویال بچه فروشی . دروس خیابان شیبانی بن‌بست هنریار شماره ۷ طبقه همکف بعدازظهرها ۳ تا ۵ تلفن ۸۸۵۳۳۱
۱-۲ آ- ۲۲۹۹۹

فروش دست اول

قابل‌توجه کارکنان شرکت نفت وبانکها
فروشگاه فرش پارسا
فروشنده انواع فرشهای دست بافت باتضمین بطوراقساط تلفن ۵۳۷۰۶۰

خرید

بازرگانی فرش کیهان ۸۳۰۹۰٤ و۸۲۳۷۷٦
خریدار نقدی همه رقم فرش کهنه‌ونو جهت صادرات روزولت میدان ۲۵ شهریور

فروشگاه آستارا ۹۲٦٤۰۲۱
بهترین خریدار یخچال برقی و نفتی. تلویزیون و غیره ...

جهان کالا ۹۲۵٤۵۸
خریدار یخچال تلویزیون و لوازم منزل شما

کاخ فرش کارلو
تلفن ٤۲٦٤۱
عادلانه ترین خریدار فرشهای نووکهنه شما جهت صادرات در اسرع وقت .

فروشگاه آسیا ۹۲۲۸۳۲
خریدارفرش یخچال برقی و نفتی تلویزیون وغیره

گالری فرش
شایان ٦٦۱۰٦۹
بهترین خریدار هر نوع قالی و قالیچه کهنه ونو

فرش آریا
بهترین خریدار قالی و قالیچه نو و کهنه
تاج ۹۷۷٦۰۰

دو قطعه فرش دست‌بافت‌چین برای فروش تلفن ۷۷۳۷٤۰

ایران فرش ۷۷٤۹۷۲
فرشهای کهنه وسایرلوازم منزل بهرمبلغ نقدا بیشتر ازسایرین خریداریم تلفن ۷۷۷۰۲۵

فروشگاه آریا ۹۲۹۳۹۳
خریدار فرش وسایرلوازم منزل

کلیه لوازم خانگی شما را خریداریم تلفن ۸۷۱۲۱۲

فرش زنجانی ۳٤۹٤۳۸

شستشوی مبل و فرش

کلین سرویس
خشکشوئی مبل فرش موکت‌با دستگاه وپرده‌بانصب مجانی تلفن ۹۵۲۰٤٦

سرویس آلمان بزرگترین
خشکشوئی‌مبلمان فرش موکت پرده در محل ۷۹۵۳۰۷

دوراکلین سرویس امریکا
باتکنیک برترگرانتر مطمئن‌تر تلفن‌های ۸٤۸۳۹۵ و۸٤۸۳۹٦ و ۸٤۵٦۸۳

خشکشوئی مبلمان ادیب
یکدست ۵۰ تومان
خشکشوئی پرده پارچه‌وکرکره بانصب‌مجانی ۹۵٦۵٦۵

سوپر کلین سرویس
خشکشوئی و سرویس فرش موکت مبلمان‌پرده‌وتشک‌اتومبیل بطور شبانه‌روزی در محل با استفاده از آخرین تکنیک امریکائی واروپائی .
تلفن ۸٤۱۲٤٦
۸۵۲۷۹۳ ـ ۸٤٦۱٤٦

کارخانه قالیشوئی ادیب
۹۵٦۵٦۵
۹۵۸۹۵۰ و۹۵۲٤۵٤

کورش تلفن ۹۵۸۳۰۹
قالیشوئی رفوگری لکه‌گیری ۱-۱۵

کارخانه قالیشوئی بیوک
تلفن ۲۹۹۱۵ و ۹۷۷۱۱۸
۱-۳۰ آ- ۲۲۷۸

آتنیو انگلیس سرویس
خشکشوئی
موکت • فرش • مبل • پرده
تابل • پارکت • وتشک اتومبیل
درمحل مطابق باجدیدترین تکنیک رایج درانگلستان
تلفن ۸٤۳۸٤۵

شستشوی مبل و پرده
مرجان خشکشوئی مبل و پرده‌درمحل تلفن ۹۵۹۵۱۷

کارخانه قالیشوئی
فردممتاز ٦٦۳۸۰۳

کارخانه قالیشوئی اطلس
تلفن ۹۵۲۰٤٦ و ۹۷۵٤۳۰

آنتن تلویزیون

نصب آنتن
تمام کانال و آموزشی ارزانتر از همه‌جاونصب روکش کولر موسسه ورتیکال تلفن ۹۵۱۲۲۱

نصب آنتن
تمام کانال ضدزنگ باضمانتنامه ۷۰٤۵۸۹

تعمیرات

تلویزیون

تعمیرگاه تلویزیون الکترون با تائیدوزارت کار ۷٦۳٦۸۲
تعمیرتلویزیونهای R.C.A-R.T.I شلوبلورنس. فیلیپس. سیرا تلفونکن وسایرمارکها سرویس مجهز سیاردرشهر وشمیرانات

تعمیرگاه مجاز شماره ۱۱ شاوب لورنس
سرویس سیار فوری برای کلیه نقاط تهران و شمیرانات
تلفنهای ٦٦۷۱۷۱ ٦٦۹۵۱٤ ٤۲۷۳۳
SCHAUB-LORENZ

ایران الکترونیک
تعمیرگاه فیلیپس ، تلفنکن، آرتی . ای.شاوبلورنس، بلر، گروندیک و سایر مارکها
آنتن ۱۰۰ تا ۱۸۰ تومان
۷۷٦۹٤٤
۳٤۵٦٦۱

شرکت میکرونیک
سرویس و تعمیرات تلویزیون رنگی و سیاه‌و سفیدو کلیه‌دستگاههای الکترونیکی طبی‌وتجارتی
۹۳۹۷۳٦

SCHAUB-LORENZ
شاوب‌لورنس
سرویس فوری ۸۸۳۲٦۲

تلویزیون شما فوری در منزل تعمیر می شود ۸۷٤۷۷۰

تعمیرگاه مجاز
آر.تی.آی شاوب لورنس
مرکزی ۷۵۵٤۵۰ فوری

تعمیر تلویزیون و نصب آنتن تمام کانال تلفن
۷٦٤۱۹۳

تعمیرگاه‌فیلیپس‌سرویس تلویزیون تلفن ۳۱٦٦۱۵

سرویس تلویزیون گارانتی تلفن ٦۲۸۳۷۱
R.C.A-R.T.I سرویس‌سیار
سیرا مدیاتور جنرال‌الکتریک و گراندیک بویژه شمیرانات

شاوب لورنس
رنگی وسیاه وسفید
تعمیرات فوری در منازل
۹۳۹۰۹۳
۹۳۹۰۹٤
۹۳۹۰۹۵
۹۲٤۷٦٤
۹۲٤۳۰۲
نصب آنتن تمام کانال حتی نقاط سایه دار کشیک ایام تعطیل

آر.تی.آی
گروندیک
لامپی و ترانزیستوری
۹۲٤۷٦٤
۹۲٤۳۰۲

شوفاژ

شرکت‌مهندسی وایت‌هایت
باماهی ۲ هزار تومان شوفاژ و تاسیسات منزل شما را در اسرع وقت انجام میدهد تلفن ۸۵۵۸۳۷
۱-۳۰ آ- ۲۳۰۷۹

الکترو بطروسیان
سرویس شوفاژ تهویه بخاری آبگرمکن ۷٦٤۱۳۹ و۷٦٤۳۷۸

سرویس شوفاژ آبگرمکن وبخاری فوری ۷۵۰۹۱٦

شرکت رام شین
نصب - سرویس و نگهداری سالیانه شوفاژ تلفن ۲-۹۳۹۷۳۱

تعمیرات نصب نگهداری شوفاژ با سرویس شبانه روزی فوری ۷۹۳۸۹۷

شوفاژ
نصب و تعمیرات شوفاژ در اسرع وقت تلفنهای
۸٤۱۱۲۵
۸۵۲۵٦۸

گروه مهندسی
آتنی
نصب و نگهداری شوفاژ با سرویس شبانه روزی ۷۹٦۱۰۳ و ٦۲۱٤٤۸

نصب شوفاژ - تهویه و تاسیسات آبرسانی‌وبرق ساختمان اکتیویته تلفن ٦٦۵۰۷۵

سرویس ،تعمیر ونصب
شوفاژ
لوله‌کشی - ساختمان فوری ۷٦۰۹۹۳ - ۷٦۳۷۸۵

شرکت ایران تاسو
سرویس طرح و نصب تاسیسات شوفاژ تهویه ۷۵۱٦۵۱ و ۷۵٤٤۵۰

بخاری

سرویس و رنگ بخاری آبگرمکن ، شوفاژ فوری ۳۱۸٤۱٤

سرویس تعمیر رنگ بخاری آبگرمکن یخچال کولر کانال کشی‌وروکش برزنتی تلفن ۳۱۵٤۱۵

جنرال
سرویس
۸۳٦۸۳٦و۸۳٦۸۳۷ و٦۲۱۰٦۱
۱-۹ آ- ۲۲۵۸۸

سرویس آبگرمکن فوری ٤۷۷۹۹

سرویس بخاری‌وآبگرمکن و کانال کشی ۷٦۵۲٦٤

یخچال

تعمیرگاه سید حسین
تعمیرهمه‌نوع‌لباسشوئی یخچال‌آبگرمکن ۸۸۲٤۳۸

تعمیرگاه‌یخچال‌فریجیدر
اثاث یدکی موجود ۸٤۸۷۵٦

نعمیرات یخچال فوری ۷۹۳۸۹۷

تعمیر یخچال‌فریزیدر ۸۳۹۲۲۵

کولر
تعمیرگاه مجاز ۱۳۱ ارج
سرویس ونصب، تعمیرات‌کولر، ابگرمکن ، بخاری وکانال‌کشی خیابان‌عباس‌آباد نظامی‌تلفنهای ۸۵۲۵٦۸ ـ ۸٤۱۱۲۵

فروش اتومبیل

بی‌ام‌و ۲۰۰۲ مدل ۷۵
باشرایط مناسب به فروش میرسد .
تلفن ۸٤٤۹۷۲

بی‌ام و ۲۰۰۲ مدل ۷۲
بفروش میرسد تلفن ۸٤۰۵٤۹

بنز ۲۲۰ مشکی مدل ٦۵ برای فروش تلفن ۷۵۱٦٦۸

یکدستگاه مرسدس بنز ۲۸۰ SE مدل ٦۹ طلائی بدون پلاک گمرک‌پرداخت شده بفروش میرسد ٤۸۰۰۷

بنز ٤۵۰ SL مدل ۷۲ قیمت مقطوع ۱۰۰ هزار تومان تلفن ۸۸٤٦۰۵

موستانگ ٦۹ بسیار تمیز با کولر ، رادیو ،ضبط صوت‌بی واسطه ۵۳۵۰۰ تومان تلفن ۳۱۳۸۵۵

اتومبیل ایده‌آل (بخصوص برای خانمها)
تویوتا ۱۹۰۰ چهار سیلندر سفارشی‌امریکا بسیار تمیز وسفارتی با کولر و تجهیزات - استاندارد کارخانه چهار در با چهار حلقه‌لاستیک یخ شکن و چهار حلقه لاستیک معمولی کاملانو و با مقداری‌لوازم‌اضافی فورا به علت مسافرت بفروش میرسد با تلفن ٦٦۰۲۰۱ تماس بگیرید

دو دستگاه وانت پیکان ۵۰ و ۵۱ و یک دستگاه وانت ژیان بفروش می رسد از ساعت ۸صبح الی ۵ بعداز ظهر
تلفن ۸۲۰۹۵۰

اپل ۱۹۰۰ مدل ۷۱
کمکار کرده باوضع عالی با شیشه عقب ضدیخ‌بندان برای فروش تلفن ٦۲۹۱۲۱

آریا ۲۵۰۰ مدل ۵۱ اتوماتیک باکولر و شیشه رنگی دست اول بدون واسطه ۳۵ هزار تومان تلفن ۹۵۱۰۰۵

مکوان لیموئی مدل ۷۲ فول تلفن ٦٦٦۷۲۳ از۵تا۸بعدازظهر

بیوک سنچوری مدل ۷٤
فقط ۱۲۰۰۰ کارکرده مقطوع ۱۲۵ هزارتومان تلفن ۷۷۳۰۹۰

خرید
پیکان نو و دست دوم بدون واسطه خریداریم ۵۳٦۱٦۱ ـ ۵۳۸۲۹۸

یکدستگاه لندرور ۷نفر دولوکس نو خریداریم تلفن ٤۵٤۹۱

مورد نیاز
به تعدادی اتومبیل با راننده تمام وقت فوری نیازمندیم تلفن۷۷۳۱٤۲

فروشگاههای اتومبیل

شورلت ایران
آماده تحویل در
اتومبیل امیر
انتهای خیابان شاه میدان محمد رضا شاه
تلفن ۹۳۵۰۵۰
۳ـ ۹۳۵۰۵۱

پیکان نو آماده نقد واقساط شاهرضا چهارراه گرگان پلاک ۱۰٦۸

کرایه

اتولوکس
اتومبیلهای تشریفاتی با راننده برای داخل و خارج از تهران میدان فردوسی تلفن ۸۲۱۲۷۰ و ۸۲٦٦۰۵

کرایه
اتومبیلهای لوکس‌کرایه با راننده و بدون‌راننده برای داخل‌وخارج‌تهران ۷۵۷۲۹٤ ـ ۷۵۷۵۳۵

کالج بار
بارکش شهر وحومه
٦٦۱۱۱۱-٤۱۱۱۱

جرثقیل حیدری یک دستگاه جرثقیل ۵۰۰۰ باوینچ آماده برای هر نوع‌کار میباشد ۹۵٦۵۹

ماشین آلات

شرکت کارتراک
خرید ، فروش ، اجاره دهنده ماشین‌آلات راه سازی‌تلفن۷۲ـ۵٤۱۱۷۱

یاماها بوتیک
مرکز فروش موتور های تریل یاماها در ایران خیابان شاه‌عباس کبیر
جواد صدرنیا
تلفن ۸۳۲٦۹۰

موتورهای مولد برق وتلمبه اب برای اجاره موجود است تلفن های ۷۷۲۲۸۱ و ۸٦۳٤٤۲ سلیمانی .

آموزشگاهها

کلاس درس
فقط با ٤۹ تومان
بطور فشرده
دوره ماشین نویسی فارسی و لاتین . دفترداری دوبل. حسابداری منشیگری، بایگانی را درکمترین مدت با دریافت گواهینامه فرا گرفته آماده استخدام شوید . به کسانیکه امروز یا فردا ثبت نام نمایند ۲۵۰ ریال کتابهای مربوطه رشته های بالا مجانی داده میشود .
ضمنا بمحصلین ، دانشجویان و فرهنگیان ۵۰ درصد تخفیف داده و نصف مبلغ بالا (۲٤۵ ریال)گرفته میشودمیدان فردوسی بالای هواپیمائی ملی اموزشگاه ایران تلفن۸۲۸۳۲٦

اطلاعیه
آکادمی زبانهای دنیا
باهمکاری عده‌ای از بهترین استادان ایرانی‌وخارجی‌فعالیت آموزشی خود راآغاز نموده و شما میتوانید از ۸ صبح‌تا۸شب بدون تعطیل درهر ساعت که فراغت دارید زبانهای .
انگلیسی . آلمانی . فرانسه . دوره مقدماتی متوسطه .عالی .مکالمه. کنکور .اعزام‌راباتضمین صددرصد قبولی بطور فشرده با ارزانترین شهریه فراگیرید
ماشین نویسی
فقط ۲۵۰ ریال
دروازدولت نبش روزولت ساختمان جم تلفن ۸۲۸۲۱۳

ماشین نویسی
بیژن همتا ندارد
میتوانید امتحان کنید میدان ژاله تلفن ۳٤۸۳۸٤
آ- ۲۲۸۷۱

ماشین‌نویسی ربانی
شما را بابهای کم درزمانی کوتاه برای استخدام اماده میکندشاه‌آباد مقابل‌سینماحافظ

تعلیم رقص
رقص و موزیک ریتا
بین سه راه شاه و امیراکرم ٦٦۳۰۳٤

تعلیم رانندگی

آموزشگاه رانندگی جم
مرکز اموزش صحیح رانندگی ومکانیکی تااخذ گواهینامه‌تلفن ۵٤۰۷۸۹
۱-۱۰ ا- ۲۲۳۰٦

هنرستان فنی پرستو
مرکز اموزش صحیح رانندگی ومکانیکی چهارراه گمرک ـ شاهپور تلفن ۲۳۹۱٦

تدریس خصوصی

تدریس خصوصی‌دروس‌دبستان و دبیرستان تلفن ٦۳٦۳٤۹
۱-۲ آ- ۲۲٤۰۰

ریاضیات
فیزیک و شیمی
تضمینی ۸۳۳۳۱۹

انگلیسی توسط بانوی انگلیسی ٤۷۱٤۱

انگلیسی در سطح‌عالی
MISS ELINA
۹۳٦۱۸۱

تدریس فیزیک، شیمی ریاضیات .ادبیات،زبان، خارجه‌وسیله‌دانشجویان دانشگاه تهران تلفن ٦۱۱۲٦٦۹ـ ۹۲٤۵۰۰
م‌الف ۱٤٦۱۰

ایتالیائی آلمانی فرانسه انگلیسی
۸۳۳۳۱۹

فرانسه
انگلیسی ۸۳۳۳۱۹

تدریس توسط دانشجوی دانشگاه آریامهر تلفن ۲۸۸۵۳

کلیه‌دروس -دبیرستانی وراهنمایی دانشجوی‌فنی ۹۷۵۸۷٤

انگلیسی فرانسه آلمانی تلفن ـ ۹۳٦۱۸۱
ا- ۲۲۸۵۹

KEY TO BETTER LIVING
YOGA CLASSES FOR ALL.
everyday of the week except Thursday & Friday under the Supervision of the Famed.
Dr. M. V. Bohle and Jaleh Narvani. Tel. 823541 between 9.30 to 12 A.M. 5 to 7 P.M.

HURBUT
آلمانی ۸۵۰۷۳٦

فرانسه کنتراتی
۸٤۳۵٤۸

انگلیسی
کنتراتی
۸۵۰۷۳٦

ریاضی و فیزیک توسط
لیسانسیه
تماس صبحها تلفن ۷۷۱۱۸۰
۱-۳ آ- ۲۳۰۹

تدریس دروس‌دبستان‌راهنمائی متوسطه تلفن ۸۳۷٦۸۲
آ- ۲۳۰۲۱

تدریس خصوصی
ریاضیات فیزیک‌مکانیک‌ترسیمی رقومی توسط لیسانسیه‌ریاضی تلفن ۹۲۷٦٦۵

شیمی ششم توسط لیسانسیه شیمی ۸۵۲۹۸۰
۱-۵ آ- ۱۵۱۵۹۲

یك شرکت فرانسوی
به‌یک راننده با معرف احتیاج دارد کسانیکه بزبان فرانسه یا انگلیسی آشنائی دارند ترجیح داده میشود حقوق بسیار مکفی .
خواهشمند است‌یا به‌آدرس خیابان تخت‌جمشید شماره ۲۹٦ ساختمان برانس بین ساعات ۸ تا ۱۲ صبح و ۲ تا ٥ بعداز ظهر مراجعه‌یاباتلفن۸۲۳۷۵٦ تماس گرفته شود .
۱-۳

استخدام کارگر مرد
کارخانه معظم تولیدی تعدادی کارگر مرد استخدام میناید خیابان آیزنهاور چهارراه‌خوش کوچه برق شهاب شماره ۱

فروش فوق‌العاده فروشگاه‌ونوس
شروع شد میدان ۲٤ اسفند

B.K.D
دربازکن برقی
بکد ۲۵۰ تومان
بوسیله‌تلفن سفارش‌دهید .شرکت بکدالکتریک تلفن ۱۵ الی ٦۸۱۰۱۱
فروش درکلیه الکتریکی‌ها در تهران و شهرستانها

Required English-knowing qualified experienced accountant. Apply with resume to P.O. Box 214, Tehran.

آگهی استخدام
شرکت سهامی سمله خاور یك نفر سرپرست حسابداری را که واجد شرایط زیر باشد برای کار در تهران استخدام مینماید :
۱ـ حداکثر سن : ٤۰ سال .
۲ـ داشتن حداقل:سه‌سال سابقه سرپرستی حسابداری در شرکتهای معتبر .
۳ـ حداقل تحصیلات : لیسانس حسابداری.
٤ـ دارا بودن : برگ خاتمه خدمت یامعافیت‌دائم.
متقاضیان میوانند حداکثر تا تاریخ ۲۵ر۱۱ر۵۳ با تلفن های ٦ـ۸۲۹۰۲۱ امور مالی تماس‌حاصل نمایند .
۱ـ۲

CANADIAN ENGINEERING FIRM IMMEDIATELY REQUIRES AN ENGLISH SPEAKING ACCOUNTANT WITH DEGREE FOR EMPLOYMENT IN TEHERAN.
EXPERIENCE HELPFUL BUT NOT AN ESSENTIAL REQUIREMENT.
CALL 62 99 16
FROM 8 A.M. TO 5 P.M.
FOR APPOINTMENT.

حراج
خانمها، دخترخانمها و آقایان شیک پوش
با ۵۰٪ تخفیف
گالری شینکو
برای اولین مرتبه حراج تریکو و پوشاك خود را
با تخفیف بیسابقه ۵۰٪
بمدت ده روز از ۱۵ تا ۲۵ بهمن شروع مینماید .
بین چهارراه شاه و کاخ شماره ۳۸ تلفن ٦٦۹٤۰۲

زمان سنج
کارخانه اتومبیل سازی خاور
جهت تکمیل کادر پرسنلی خود چندنفردیپلمه را با شرایط زیر استخدام مینماید .
۱ـ آشنا بزبان آلمانی
۲ـ حداقل یکسال سابقه کار موتر در زمان‌سنجی
داوطلبان واجد شرایط میتوانند بکارگزینی اداره مرکزی واقع در بلوار الیزابت دوم کوچه سوم مراجعه نمایند .
۱ـ۲

شرکت کفش بلا
استخدام میکند
کفش بلا برای تکمیل کادر فروش تعداد ۱۰۰ نفر کمك فروشنده را باحقوق‌ومزایای مکفی طبق‌شرایط زیر استخدام مینماید
۱ـ حداکثر سن ۳۰ سال
۲ـ دارا بودن دفترچه پایان خدمت و یا معافیت دائم (غیرپزشکی)
۳ـ داشتن ضامن معتبر
٤ـ دارا بودن گواهینامه تحصیلی حداقل ششم ابتدائی
۵ـ داوطلبان شغل کمك فروشندگی درصورت موفقیت در مصاحبه و اشتغال در شرکت پس از گذراندن یکدوره سه ماهه کار آزمایشی وشرکت در کلاس فن فروشندگی در صورت موفقیت به سمت فروشنده ارتقاء خواهند یافت .
٦ـ داوطلبان ساکن شهرستانها برای شهرستان محل اقامت خود استخدام خواهند شد .
آقایان‌داوطلب میتوانند برای‌تکمیل پرسشنامه استخدامی و شرکت در مصاحبه بادردست‌داشتن یك قطعه عکس ٤ × ٦ از تاریخ ۱۲ر۱۱ر۵۳ الی ۳۰ر۱۱ر۵۳ از ساعت ۸صبح الی ۱۵ باستثنای روز های تعطیل به سازمان امور اداری کارخانه واقع در کیلومتر ۲٤ جاده مخصوص کرج به کارگزینی شرکت پخش جمشید مراجعه فرمایند .
شرکت پخش جمشید

اولین نمایشگاه محصولات تزئینی چوب پنبه‌ای افتتاح گردید
پارکت چوب پنبه‌ای . کاغذدیواری چوب پنبه‌ای
چوب پنبه‌های تزئینی ـ عایق صنعتی
خیابان نادرشاه شمالی ـ نرسیده به عباس آباد ـ ساختمان پزشکان تلفن ٦۲۰۳۱۷

هزار تن روغن تصفیه شده مایع خوراکی سویا صد درصد خالص بطور کلی وجزئی بفروش میرسد . شرکت سهامی بتکس ایران تلفن ۷۷۹۸۵۱ ـ ۷۷۸۵٦٦

استخدام
حسابدار باسابقه
چند نفر حسابدار بطور تمام‌وقت با شرایط زیر استخدام میشوند .
۱ـ داشتن مدرك تحصیلی دیپلم متوسطه
۲ـ داشتن حداقل سه سال تجربه و سابقه کار در امور حسابداری داشتن برگ خاتمه‌خدمت نظام وظیفه یا معافی ضروری است .
لطفا به آدرس دوپار جاده مخصوص کرج کیلومتر ۲۲ روبروی کارخانه ژیان‌مراجعه‌نمایند.

اطلاعیه
کارگاه اطاق سازی ایران باستان
سازنده اطاق اتوبوس ، مینی‌بوس و پیکان
خیابان خاوری جنب درمانگاه ۲۸ مرداد تلفن ۳۵۲۸٦٤

PROFIT MINIMUM 24% (12% bank guaranteed rent and 12% builder guaranteed appreciation). Buy cash/instalment fully furnished Rls. 600-000 Apts. and 1,320,000 villas in Canary Islands, Mallorca, Spain, French Riviera, Paris, London, Geneva, Switzerland, Florida. (Land only at $6 per Sq.M.) Call 822293 - 822991. Home 833466.

شریک
سازمان فعال و پرسود
دارای سابقه ممتد در انواع رشته های هنری با داشتن جواز و بیمه‌در بهترین منطقه‌به‌شریکی فعال و علاقمند بامور هنری که بتواند تایکصد هزارتومان سرمایه‌گذاری کندبافرصت‌چندساعت کار فوری نیازمندیم تلفن ۹۲۱۹۳۱

در نمایشگاه ماشینهای بسته‌بندی
AUDION ELEKTRO

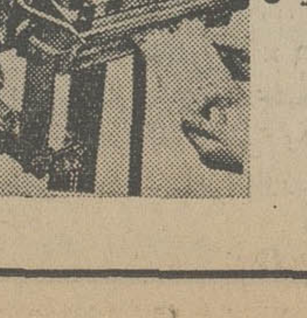

از ۲۸ نوع ماشین‌الات دوخت‌پلاستیك،سلفون، پلی‌فیلم‌وکاغذآلومینیومی ساخت کشور هلندیدن فرمائید .
شرکت بازرگانی ماتانا
خیابان زرتشت شماره ۹۷
تلفن : ٦۲۹۹۳۲

قابل‌توجه پزشکان محترم
داروهای جدید رپاریل ولیتولن ـ یو
بقدر کافی از آلمان وارد شده وهرقدر که داروخانه ها بخواهند در اختیارشان گذاشته میشود .
نماینده انحصاری : شیمی مدیکال ایران تلفن ۹۷۰٤۱۷
پخش : داروئی الوند تلفن ۳۹۲۱٦۸

نیازمندیهای اطلاعات تلفنی آگهی قبول میکند

۳۱۱۲۲۴-۳۱۱۲۲۵
۳۱۱۲۲۹-۳۱۱۲۳۰

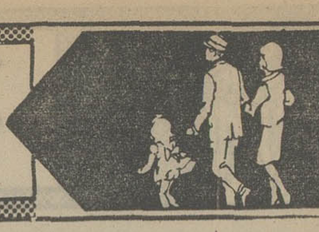

استاد خارجی
انگلیسی امریکائی فرانسوی
آلمانی ایتالیائی
آماده تدریس
در منزل و محل کار شما
وکلاس ابتکاری
۸۳۳۳۱۹

پانسیون
پانسیون مدرن مینا
ویژه بانوان ودوشیزگان
خیابان فرح تلفن ۸۴۷۹۸۱
خیابان روزولت‌تلفن ۸۳۲۱۹۴و ۸۲۵۲۳۷

استخدام
مترجم
خانم یا آقائی که‌آشنائی کامل بزبان انگلیسی‌وترجمه ونگارش نامه های تجارتی و تایپ لاتین داشته باشد برای تمام یانصف وقت مورد نیاز است. فردوسی کوچه برلن ساختمان گوهر طبقه چهارم شرکت ایران فارمون ساعت ۱۱ صبح تا۱ بعدازظهر .
۱ـ۳ آـ ۲۲۸۰۹

بچند نفر خانم
کارمند با مزایای بسیار خوب احتیاج است تلفن ۳۱۱۱۸۹

بچند نفر کارگر چرخکار پیراهن‌دوز مردنیازمندیم تریکو دورکوب کوچه برلن ساختمان یمین طبقه دو ۳۰۲۸۸۳

پرستار با تجربه
جهت نوزاد شبانه روزی یا روزانه نیازمندیم تلفن۸۲۲۲۲۷
۱ـ۲ آـ ۲۲۵۰۳

راننده گریدر با سابقه استخدام‌میشود۴۵۴۹۱

بیك دوشیزه تلفنچی برای تام‌وقت‌نیازمندیم تلفن۶۶۵۰۱۵ـ۶۶۵۴۲۹

شرکت هادکو
مهندس تاسیسات آماده کاردر بندرعباس تلفن ۳۹۳۹۷۷
۱ـ۳ آـ ۲۳۰۵۰

به‌دوکارگرپرسکار ودونفرمبتدی احتیاج داریم .
آدرس : سمنگان فلکه فرح خیابان بوستان شماره ۱۵۰
آـ ۲۳۰۴۸

آگهی استخدام برای کادر نگهبانی
به دونفر باشرایط‌زیرنیازمندیم
۱ـ داشتن برگ پایان خدمت سربازی یامعافی غیر پزشکی
۲ـ دارابودن تضمین معتبر .
۳ـ معلومات درحدود ششم ابتدائی .
از واجدین شرایط خواهشمند است باداره پرسنلی این‌شرکت واقع درخیابان‌تهران‌نوایستگاه دفتر مراجعه فرمایند .
آـ ۲۳۰۷۶

بچند نفر مامور خرید با تجربه‌وباوسیله‌نیازمندیم با تلفن ۸۴۶۶۱۱ تماس بگیرید .

آگهی استخدام بانك پارس
تعدادی ماشین‌نویس لاتین که بزبان انگلیسی نیز آشنائی کامل‌داشته باشند استخدام‌مینماید. داوطلبان میتوانند همه روزه به اداره کارگزینی کل بانك واقع درخیابان بوذرجمهری مراجعه نمایند .

کمك فروشنده با سواد ششم ابتدائی استخدام میشود خیابان سوم ـ اسفند ساختمان ۷۴ ـ طبقه دوم تلفن۴۸۸۶۸

شرکت ایران سنگرون
افراد زیر را بطور تمام وقت با حقوق مکفی استخدام مینماید.
۱ـ سرپرست کارگاه بامعلومات فنی .
۲ـ برقکار .
۳ـ تحصیلدار باموتور .
داوطلبین بکارگزینی شرکت واقع‌درخیابان آریامهر روبروی (حزب ایران‌نوین) شماره ۹۸ مراجعه نمایند .
آـ ۲۳۰۷۴

تعدادی استادکار لوله کش ـ جوشکار لوله ـ لوله کش ـ استادکار ـ برق تکنیسین برق و تاسیسات
استخدام‌میشودمتقاضیان به خیابان تریا نبش کوچه مژدهی پلاك ۲۵ شرکت‌نوید آقای‌مهندس صدیق مراجعه نمایند .

بمیکنفر خانم‌جهت‌تایپ‌فارسی نیازمندیم تلفن ۶۳۲۱۷۱
۱ـ۲ آـ ۲۲۸۱۷

یك موسسه خصوصی
برای انجام امور امر بری‌نیاز به خدمت چند جوان حایز شرایط دارد .
داوطلبانی که دارای‌حداکثر۲۵ سال سن ـ گواهی نامه سیکل اول متوسطه گواهی نامه‌موتور سیکلت کننده‌ای ـ برگ خاتمه خدمت‌یامعافیت دائم (باستثنای معافیت پزشکی) هستندمیتوانند رونوشت یا فتوکپی مدارک خود را همراه بایک‌قطعه‌عکس به راهنمای ۱۳۵۴ روزنامه اطلاعات ارسال نمایند .
۱ـ۲ آـ ۱۰۷۵۵۸

آگهی استخدام
۱ـ ماشین‌نویس زن فارسی و لاتین برای تهران .
۲ـ تلفنچی زن برای تهران
۳ـ نامه رسان موتورسوار با گواهینامه برای تهران .
۴ـ حسابدارباسابقه‌برای‌تهران
۵ـ کمك حسابدار ورزیده‌برای تهران .
تلفن ۳۱۲۴۸۵ و ۳۱۲۴۱۷
آـ ۲۲۵۰۹۹

چند نفر دوشیزه
باگواهینامه سوم‌دبیرستان‌برای شغل صندوقداری فروشگاه با حقوق ومزایای ماهانه درحدود ۶٫۶۰۰ ریال ـ بیمه بهداری ـ مرخصی سالیانه و عیدی با داشتن ضامن معتبر بمیزان یکصد هزارریال‌استخدام‌میشود متقاضیان با صندوق پستی ۳۲۸۱ مکاتبه فرمایند .
آـ ۱۰۷۷۹۱

شرکت ماجدی برای‌تمام وقت تلفنچی با سابقه آقا یا خانم استخدام‌می کند ، لطفا با شماره تلفن ۴۴۲۶۲ تماس ـ بگیرید . ۱ـ۳

لیسانسیه‌شیمی
بطور تمام‌وقت‌استخدام میشود تلفن ۸۳۷۰۰۴

خدمتکار زن شبانه‌روزی نیازمندیم ۶۲۱۲۲۱
۱ـ۳ آـ ۲۲۸۸۴

استخدام پرستار
پرستار بچه با حقوق ومزایای مکفی استخدام می شود وقت اداری با تلفنهای ۹۵۳۴۲۶ و ۹۵۶۲۹۷ تماس حاصل‌نمائید.
۱ـ۲ آـ ۱۲۹۰۴

کمك حسابدار باسه‌سال سابقه کار تمام وقت نیازمندیم تلفن ۸۳۵۶۷۳
۸۳۹۳۸۹ ۱ـ۲

بیك نفر سکرتر تلفنچی نیازمندیم ۷۵۴۴۹۲

بیك نفر منشی مسلط به تایپ فارسی فوری نیازمندیم ۴۸۰۰۷

کارخانه‌ای در جاده‌کرج احتیاج به تعدادی‌کارگر ساده‌دارد تلفن۶۲۰۲۰۸ و۲۹۰۷

بیکنفر دوشیزه یابانوی تلفنچی نیازمندیم تلفن ۹۵۹۴۹۹

بانو یادوشیزه
مسلط به‌مکالمه‌انگلیسی و تایپ فارسی بامزایای موثر استخدام میشود تلفن ۹۲۱۹۳۱

یك نفر پرستار جهت کار در مطب نیازمندیم تلفن ۶۳۹۴۴۴

به تعدادی راننده پایه یك‌ودوهمکانی نیازمندیم تلفن۴۸۰۰۷

بیمارستان عیوض زاده بیك نفر آشپز مجرب ـ نیازمند است تلفن ۴۲۰۰۶

به یکنفر جوان
فعال باتحصیلات ششم‌ابتدائی وضامن معتبر مورد نیاز است
تلفن ۳۹۳۲۲۲
آـ ۱۶۴۱۰۴

راننده دوشخصی‌متاهل
باضامن معتبر برای ۳ روز در هفته نیازمندیم تلفن ۸۹۰۴۳۳
آـ ۲۳۰۶۴

تالار شهپر واقع در آریا شهر
بدو نفر خیاط پرده دوزن‌ودو نفرفروشنده ورزیده مرد تمام وقت با حقوق مکفی نیازمند است تلفن ۹۷۳۰۸۰

چاپخانه شهرداد
خیابان ایزنهاور جاده نظامی احتیاج به چندنفر کارگر چاپ وبرش و ساده دارد تلفن ـ ۹۵۰۳۸۷
۱ـ۲ آـ ۲۲۸۲۲

سکرتر
شرکت حمل ونقل بین‌المللی کرات
بیك دوشیزه سکرتر تمام وقت وارد بماشین‌نویسی لاتین‌وامور دفتری و آشنا بزبان انگلیسی نیازمند است.ساعت۴ تا۷بعداز ظهر فرحشمالی نبش آپادانا و فرح ساختمان ۱۶۶ طبقه‌سوم شرکت حمل و نقل بین‌المللی کرات‌تلفن ۸۵۴۴۶۱
۱ـ۳ آـ ۲۲۴۸۳

شرکت صنعتی لیکاتکنیك استخدام میکند
دیپلمه فنی آهنگری۲نفر جوشکار ۳۰ نفر کمك جوشکار ۳۰ نفر کارگر ساده ۳۰ نفر خیابان ایرانشهر شمالی شماره ۱۳۳ ساختمان ۵۵۵

نقشه کش
برای تمام روز مورد نیاز است
تلفن ۸۴۹۶۵۴
۱ـ۳ آـ ۲۲۹۳۶

کارحانجات صنعتی کانینك استخدام میکند
بیکنفر دوشیزه یا بانوی تلفنچی نیازمند است ، باتلفن۱۹۵۹۴۹۹ازساعت ۸ صبح تا ۶ بعداز ظهر تماس بگیرید . ۱ـ۲

آگهی استخدام
بیك نفر نامه‌رسان کمعلومات ان‌درحدود کلاس ششم‌ابتدائی و دارای برگ خاتمه خدمت‌یا معافی دائم از خدمت زیربرچم و سن حداکثرتا۳۵ سال باشد نیازمندیم .
داوطلبان‌واجدشرایط میتوانند همه روزه از ساعت ۸ الی ۱ بعدازظهر بخیابان صباحنوبی شماره ۸۸ مراجعه نمایند .
۱ـ۲ آـ ۲۳۰۱

بیك نفر دوشیزه یابانودیپلمه‌که ماشین‌نویسی بداند برای مطب بعدازظهرها لازم است لطفا با تلفن ۶۶۱۲۱۲ تماس بگیرید .
آـ ۲۳۰۱

دو نفر کارمند دیپلمه‌مرد تمام وقت استخدام می شود تلفن ۸۳۶۰۱۵

بزشکیار با پروانه تمام وقت نیازمندیم تلفن ۹۲۴۲۳۳ و ۹۲۹۷۵۶
۱ـ۲ آـ ۲۳۰۱۰

بزشك متخصص بمدت یکماه جهت اداره درمانگاه از ۱۵ اسفند الی ۱۵فروردین‌نیازمندیم تلفن ۹۲۴۲۳۳ و ۹۲۹۷۵۶
۱ـ۲ آـ ۲۳۰۰۹

راننده دو شخصی
بیکنفر راننده باسابقه سه‌سال رانندگی در شهر و ضامن‌معتبر جهت رانندگی شخصی تمام وقت موردا‌حتیاج‌است.واجدین صبحها و بعدازظهرها بنشانی کیلومتر ۱۴ جاده مخصوص کرج نرسیده به کارخانه جیپ رامبلر (جنرال‌موتور) چهل متری معنوی شرکت پلاستیک‌سازی نبوج مراجعه نمایند .
آـ ۲۳۰۱۷

آگهی استخدام
دونفر تکنیسین دیکبخار که حداقل ۲ سال سابقه‌کارداشته باشند باحقوق مکفی فوری استخدام میشوند داوطلبین میتوانند با تلفن ۷۷۲۶۱۰ و ۷۷۲۲۱۴ در ساعات اداری تماس بگیرند .
۱ـ۳ آـ ۱۶۳۸۷

بیکنفر افسر بازنشسته که‌در امور حقوقی‌تجربه کافی داشته باشد با حقوق مکفی نیازمندیم‌با تلفن ۸۴۶۶۱۱ تماس بگیرند .

شرکت خدمات کمپیوتر کانت بیك نفر دوشیزه یا بانو تلفنچی وارد به امور ماشین نویسی فارسی برای تمام وقت با حقوق مکفی استخدام میشود تلفن ۶۳۵۸۷۱

بیك نفر پرستار بچه‌با سابقه نیازمندیم۴۸۰۰۷

راننده متاهل
با حداقل ۵ سال سابقه کار استخدام میشود . تلفن ۸۳۷۰۰۴

هتل تهران پالما
به چند نفر کارگر زن نیازمند است صبحها از ساعت ۹ تا ۱۲ به دفتر هتل واقع در خیابان شاهرضا شماره ۸۶ ـ مراجعه فرمائید .

استخدام دیپلمه ریاضی
بیکنفر دیپلمه ریاضی جهت‌ـر های فنی خارج از تهران و تهران‌نیازمندیم عصرهاازساعت ۴به‌بعد ۶۶۸۱۲۸
آـ ۲۲۹۱۶

تکنیسین برق
جهت تاورکرین استحدام‌میشود کارخانه وزنه خیابان آیزنهاور ۴۶تلفن ۸۴الی۸۴ ۹۵۰۰۸۱
آـ ۲۲۹۱۷

آهنگروتراشکار
استخدام میشوند ناهارخوری‌و سرویس دایر است کارخانه وزنه‌آیزنهاور جنب جاده‌مظامی ۶۴۶ تلفن ۸۴الی۸۴ ۹۵۰۰۸۱
آـ ۲۲۹۳۰

یك واحد بزرك تولیدی استخدام می نماید :
تعدادی کارگرجوشکاروله‌کش نیازمند است تلفنهای : ۹۵۰۰۸۰ ـ ۹۵۸۱۱۸

استخدام سکرتر
یکنفر دوشیزه یا بانو دیپلم بالا با استعداد سن ۲۵ الی ۳۵ که به مکالمه انگلیسی تسلط کامل داشته باشند تمام وقت‌جهت‌موسسه تجاری مورد‌نیازاست‌اشخاصیکه برای مسافرتهای کوتاه به اروپا آمادگی داشته باشند حق تقدم خواهند داشت لطفا متقاضیان مشخصات کامل خود را باآدرس بصندوق پستی ۱۸۴۲ـ۱۱ ارسال ـ فرمایند .

راننده دوم شخصی باسابقه نیازمندیم ۷۶۰۷۰۰ـ ۷۶۵۷۰۰
آـ ۲۲۹۶۷

آگهی استخدام
یکنفر مرد جوان با معلومات ششم ابتدائی دارابودن گواهی‌موتور‌ـ سیکلت و برك خاتمه خدمت و داشتن ضامن معتبر برای رفتن بانکها و شرکتها و انجام دادن امور کار های تجارتی بطور تمام وقت‌موردنیاز است داوطلبین با تلفن ۲۶۰۲۵ و ۵۳۰۶۱۷ ـ تماس بگیرند . ۱ـ۲

شرکت راد‌پی
به یکنفر مهندس‌راه وساختمان جهت کار درتهران نیازمنداست تلفن ۶۶۶۲۲۳
۱ـ۲ آـ ۲۲۹۵۷

استخدام راننده دوم شخصی
دونفرراننده‌دوم‌شخصی استخدام میشوند همه روزه از ساعت ۴ تا ۷ بعد از ظهر به خیابان آیزنهاورچهارراه‌جیحون ساختمان پارس گاز شماره ۵۱۴ شرکت ساریکا مراجعه‌فرمائید.

درمانگاه ایرانمهر
بدونفر دندانپزشک پروانه‌دائم وبهیار ودونفر دوشیزه باسواد نیازمند است ۹۷۰۶۲۸
۱ـ۲ آـ ۲۲۹۶۱

بچندنفر دوشیزه یابانو جهت کار صحافی نیازمندیم شاه‌آباد اول خیابان ملت کوچه مهدی شماره ۳۰تلفن۶۱۶۲۵۶صحافی سپیده .
۱ـ۳ آـ ۲۲۹۷۹

استخدام منشی
دونفر منشی دوشیزه یا بانو آشنا بزبان انگلیسی و تایپ فارسی و لاتین‌استخدام‌میشود. ساعات کار ۹تا۱۳ و ۱۶ تا ۲۰ جهت امتحان و مصاحبه روز شنبه۱۹بهمن بین‌ساعت۱۰تا۱۲ به مرکزآموزش زبان پرند ـ چهارراه شاه مراجعه فرمائید.
۱ـ۳ آـ ۱۲۹۱۲

هنرپیشه زن و مرد
اموزشگاه هنری پانرا با امتیاز رسمی از وزارت فرهنگ‌وهنر عده‌ای خانم و آقا جهت تعلیم هنرپیشگی . فن بیان . گریمو شرکت درفیلم سینمائی وسریال تلویزیونی میپذیرد . ضمنا از هنرمندان قدیمی زن و مرد دعوت میشوند جهت سریال تلویزیونی با اینجانب همکاری نمایند .
داوطلبان همه روزه از ساعت ۱۰ صبح الی ۱۱٫۵ و ازساعت ۴٫۵ الی ۷بعدازظهرمراجعه‌نمایند احمدکاشانی کارگردان تئاتر . نشانی . دروازه دولت‌روبروی پمپ‌بنزین کوچه حمیدالدوله تلفن ۳۱۴۵۳۹
آـ ۲۲۹۱۴

بیکنفر دکتر داروساز با وقت مناسب برای‌یکی‌ازشهرستانهای نزدیك مرکز مورد نیاز است ـ ۳۱۹۹۲۷

سکرتر
تمام وقت نیازمندیم
۶۸۳۶۸۳ـ ۶۸۳۶۸۴

تعدادی زن و مرد دوزنده‌پارچه‌تریکو بطورموقت‌یا دائم‌باشرایط ودستمزدخوب‌مورد احتیاج است کسانیکه آماده هستند همه روزه ازساعت۳تا۸ بعدازظهر(باستثنای ایام‌تعطیل) به‌تلفن ۵۳۴۶۵۳ شرکت‌فردانش مراجعه نمایند .
۱ـ۳ آـ ۱۶۱۲۳

شرکتی استخدام میکند
برای ۴۰ کیلومتری تهران به اشخاص زیر احتیاج میباشد .
۱ـمهندس دیپلمه‌راه‌وساختمان با سابقه حداقل ۵ سال .
۲ـ نقشه‌بردار کاملا مسلط با تجربه حداقل ۵ سال .
۳ـ تکنیسین راه‌سازی .
استخدام برای تهران
۱ـ ماشین‌نویس فارسی ولاتین
۲ـ نامه‌رسان موتورسوار با گواهینامه .
۳ـ حسابدار و کمك حسابدار
تلفن ۳۱۲۴۱۷ ـ ۳۱۲۴۸۵
۱ـ۳

خیاطی حسن امین
بتعدادی دستدوز دوشیزه یا بانو نیازمنداست انتهای بازار کفاشها سرای بوعلی طبقه‌سوم پلاك ۱ تلفن ۵۳۶۷۹۳
۱ـ۳ آـ ۲۲۹۴۳

یك نفر دوشیزه یا بانو
جهت کار در منزل خانواده خارجی استخدام میشودواطاق جهت سکونت موجود و یک بچه پذیرفته میشود .
آدرس خیابان‌کندی‌شماره۳۰۵ تلفن ۹۲۹۱۰۳ـ۴ از ۴الی ۶ بعدازظهر .
۱ـ۲ آـ ۲۲۹۵۳

بعلت مسافرت به مسئول جدید درمانگاه نیازمندیم ۸۹۲۶۷۸ عصرها .
۱ـ۲ آـ ۲۲۹۶۰

بیك مستخدم زن شبانه‌روز نیازمندیم تلفن صبحها۳۲۱۶۰۴ بعدازظهرها ۸۷۹۷۸۰
آـ ۲۲۹۷۳

بچند نفر زن که درمنزل بتوانندوخت‌ساده‌انجام دهند مورد نیاز است تلفن ۹۵۱۹۳۰

بیك دوشیزه یابانو کمی‌ماشین نویسی فارسی تسلط داشته باشد مورد نیاز است . نشانی خیابان آریامهر مقابل ساختمان جدید حزب ایران‌نوین‌پلاك۹۸ تلفن ۶۲۲۶۴۸
آـ ۲۲۹۸۲

سکرتر
یك نفر سکرتر تمام‌وقت استخدام میشود
باآدرس‌خیابان‌تخت طاوس‌غرب چهارراه فرح شماره۱۰۴شرکت های تراك راه وپارس تراك مراجعه نمایندتلفن ۸ـ۸۵۹۰۳۴
آـ ۲۲۹۵۵

زیمن‌کواستخدام‌مینماید
۱ـمدیر فروش جهت دستگاههای مخابراتی
۲ـ چند نفر ویزیتور با سابقه جهت فروش مراکز تلفنهای داخلی با حقوق مکفی
۵ الی ۸ بعد از ظهر به آدرس امیرآباد شمالی مقابل پارك فرح جنب بانك‌اعتبارات‌شماره۴۶۸ طبقه آخر مراجعه نمایند

ویزیتور مرد،جوان‌مورد نیاز است تلفن بعد از ظهر ها ۳۱۶۵۱۳

بیك دوشیزه یابانو که آشنائی کامل به مکاتبات تجاری وتایپ لاتین داشته باشد نیمه وقت نیازمندیم تلفن ۳۰۳۰۹۸
۱ـ۲ آـ ۲۲۹۳۴

آگهی استخدام
یک کارخانه تولیدی دراصفهان یکنفرمدیرتدارکات(سفارشات) با حقوق مکفی استخدام‌مینماید از متقاضیان تقاضا میشود با صندوق پستی‌شماره۹۴۵اصفهان باذکر سوابق و آدرس وشماره تلفن مکاتبه نمایند .
۱ـ۲ آـ ۱۵۱۶۱۲

چند نفر دوشیزه فروشنده موردنیازاست تلفن ۵۳۷۸۰۷

بیك‌خانم دکتر متخصص جراحی زنان و زایمان برای هفته‌ای دو شب‌با حقوق‌مکفی‌جهت‌همکاری بیمارستانی نیازمندیم . لطفا بعد از ظهر ها با تلفن ۸۴۷۸۳۷ تماس حاصل نمایند .

افراد زیر را جهت کار تمام وقت استخدام می نماید .
۱ـ تکنیسین درودگری
۲ـ تکنیسین مکانیك
۳ـ تکنیسین برق
۴ـ فلزکار
۵ـ رنگ‌کار پیستوله‌کار
۶ـ نقاش ماشینی
۷ـ کارگر ورك دار
۸ـ کارگر ساده
۹ـ راننده پایه یك
۱۰ـ راننده دو شخصی و همگانی
۱۱ـ نقشه کش فنی
۱۲ـ انبارداردفنی
۱۳ـ کارگر نجار
شرائط:
داشتن برك خاتمه‌خدمت و حداقل پنجم ابتدائی داوطلبین به کیلومتر۱۶ جاده کرج روبروی پمپ بنزین خیابان اعلم ـ کارخانه شرکت اقدام مراجعه فرمایند .

بچند نفر کارگر ریخته‌گر و ساده نیازمندیم تلفن ۷۹۰۷۱۵

بتعدادی تعمیر کار تلویزیون نیازمندیم‌تلفن ۳۱۱۵۰۰

شریک
شرکت تاسیساتی‌درمحل‌مناسب باتجهیزات شریک یا واگذار میشود تلفن ۸۴۵۴۳۹
آـ ۲۳۰۰۷

انجام حسابداری
پروژه صحیح حسابداری‌توسط حسابداران خبره موسسه‌توازن ۷۶۲۶۲۸

تهیه و تنظیم هرنوع دفاتر حسابداری موسسه توازن ـ ۷۶۲۶۲۸

موسسه توازن باکادرمجهزخود حسابداری کنتراتی میپذیرد ـ ۷۶۲۶۲۸

جویای کار
جوانی باداشتن گواهینامه رانندگی ۲ شخصی‌خدمت‌کرده متاهل تمام وقت اماده کار میباشد تلفن ۵۴۶۳۶۲
۱ـ ۲۲۱۸۹

راننده درجه ۲ شخصی با سواد و خدمت‌کرده‌برای تمام وقت جویای کار است‌راهنمای ۱۳۵۷ تلفن ۳۱۱۰۸۰

IDI
شرکت سهامی آی . دی. آی جهت سازمان پخش وفروش‌خودتعدادی کارمندبشرح زیراستخدام‌مینماید
۱ـ راننده پایه دو همگانی و پایه دوشخصی با حداقل تحصیلات ششم ابتدائی
۲ـ مامور پخش جهت پخش اجناس
۳ـ کمك انباردار
۴ـ مامور وصول
۵ـ فروشنده
شرائط
الف ـ حداقل تحصیلات برای‌موارد ۲و۳و۴وه سیکل اول متوسطه
ب ـ قادر بدادن تضمین مالی
ج ـ داشتن برك خاتمه خدمت ویا معافی دائم غیر پزشکی
باستخدام شوندگان حقوق و مزایای مکفی پرداخت خواهد شد .
واجدین شرائط میتوانند روز چهارشنبه ۱۶٫۱۱ـ۵۳ از ساعت ۹صبح الی ۷٫۵ بعداز ظهر به خیابان پهلوی ـ مقابل سینما آتلانتیك ـ کوچه هراز پلاك ۶(گروه بهداشتی فامیلین) مراجعه نمایند .
۱ـ۲

مهندسین‌مشاورسمکا
افرادواجد شرایط ذیل راباحقوق و مزایای مکفی استخدام‌مینماید
۱ـ مهندس راه و ساختمان با حداقل ۳سال سابقه کار و آشنائی کامل بزبان انگلیسی برای نظارت در کارگاههای بندرعباس ـ کرمان ـ سیرجان ـ دورود ـ
۲ـ مهندس راه و ساختمان با حداقل ۳سال سابقه کار در طرحهای راه سازی وآشنائی‌بزبان انگلیسی در تهران .
۳ـ مهندس میکانیك با حداقل ۳ سال سابقه کار در طرحهای تهویه مطبوع و آشنائی بزبان انگلیسی در تهران
۴ـ نقشه کش در رشته‌سیویل ـ استراکچر ـ معماری ـ تاسیسات برق و میکانیك با حداقل یکسال سابقه کار : آدرس خردمند جنوبی پلاك ۸۷ تلفن ۸۳۲۱۳۱ـ۳
۱ـ۳

گروه صنعتی شهریار
کارخانجات پولادسازی شهریار وابسته به گروه صنعتی شهریار
جهت خدمت در کارخانجات خود واقع در اهواز بچند نفر مهندس مکانیك و یکنفرسرپرست‌امور اداری نیاز دارد .
علاقمندان میتوانند جهت کسب اطلاعات بیشتر بدفتر مرکزی شرکت واقع در خیابان سپهبد زاهدی خیابان ناصر غربی شماره۶ مراجعه‌نمایند (تلفن ۴ـ۸۳۹۲۳۱)

آگهی استخدام
بچند نفر مکانسین ، الکتریسین و جوشکار
باتجربه جهت کاردرکارگاههای خارج ازتهران نیاز فوری است.
از داوطلبان تقاضا میشود صبحها به نشانی سه راه آذری روبروی کمپانی وایت‌جنت‌بهلرانبار اصغرزاده مراجعه نمایند .
۱ـ۴

یك موسسه دولتی جهت تکمیل کادرپرسنلی خود افراد زیر را برای خدمت در تهران‌استخدام مینماید .
۱ـ کارشناس اقتصادی ـ دارای دانشنامه لیسانس‌در یکی از رشته های اقتصاد ـ بازرگانی و بیمه و تسلط کامل بزبان انگلیسی .
افرادی که دارای سابقه کار در امر بازاریابی باشند مقدم هستند .
۲ـ ماشین نویس فارسی و لاتین با حداقل دو سال سابقه کار .
داوطلبان واجد شرایط میتوانند جهت تعیین وقت مصاحبه با تلفن ۸۲۳۳۸۵ از ساعت ۸صبح الی ۴ بعداز ظهر تماس حاصل‌نمایند . ۱ـ۲

آگهی استخدام
شرکت مهك مکانیت ماشین‌آلات سنگین باحداقل ۱۵ سال تجربه برای کار در جنوب ایران با حقوق مکفی استخدام مینماید . متخصصین در مورد موتور و گیربکس کامیون های ماك ساخت امریکا ارجحیت دارند . واجدین شرایط همه‌روزه غیر از ایام تعطیل و پنجشنبه ها از ساعت۴٫۳۰ الی ۶٫۳۰ بعداز ظهر بمحل شرکت خیابان‌تخت جمشید بین ویلا و بهجت‌آباد شماره ۲۴۳ مراجعه نمایند .

(استخدام مهندس برق و شیمی)
شرکت کابل سازی ایکو ایران
جهت تکمیل کادر فنی خود به یکنفر مهندس برق و یکنفر مهندس شیمی با شرایط زیر نیازمند است .
۱ـ داشتن درجه B.S. ـ M.S. درمهندسی (از دانشگاه های داخلی یا خارجی)
۲ـ آشنائی به زبان انگلیسی
۳ـ حداکثر سن ۳۰ سال
۴ـ داشتن برك خاتمه خدمت نظام وظیفه یا معافیت دائم .
از داوطلبین واجد شرایط خواهشمند است بیکی از دو صورت زیر تماس گیرند .
۱ـ همه‌روزه‌بین ساعات ۹ صبح الی۲ بعداز ظهر با دردست داشتن مدارك و سوابق کار به رئیس قسمت مهندسی و کنترل کیفیت کالا کارخانه کابل سازی ایکوایران واقع در کیلومتر ۲۲ جاده مخصوص کرج بعد ازکارخانه‌سیتروئن جاده فرعی دست چپ شخصا مراجعه نمایند ـ تلفن ۹۷۶۰۷۷
۲ـ درخواست دست نویس خود را با کلیه مدارك‌و سوابق کار و سایر خصوصیات به‌دفتر مرکزی شرکت واقع در پلاك ۲۱ خیابان فروغی (ثبت اسناد) تهران ارسال دارند . تلفن ـ ۳۰۱۲۷۴ ـ۳۹۱۸۳۲ـ ۳۰۹۰۱ کلیه اطلاعات کاملا محرمانه تلقی خواهد شد .

تصحیح آگهی‌پذیرش‌هنرجو برای دوره الکترونیك هواپیما شرکت صنایع الکترونیك ایران
به اطلاع کلیه علاقمندان به شرکت در مسابقه ورودی پذیرش هنرجو میرساند که‌شماره‌حساب بانکی بانك ملی شعبه‌حسینیه ارشاد در آگهی مندرج در تاریخ ۲۶دیماه۱۳۵۳ اشتباها ۱۵۰۲ اعلام گردیده و داوطلبین میتوانند باردست‌داشتن مدارك لازم به خیابان قدیم شمیران ـ خیابان‌میرداماد ـ شماره ۱۸ طبقه سوم مراجعه و به‌هنگام‌دریافت کارت ورودی به جلسه امتحان مبلغ درخواستی (۲۰۰ ریال) را حضوراپرداخت نمایند . ضمنا آنها که به این شماره‌حساب مبلغی واریز نموده‌اند میتوانند با دردست داشتن رسیدبانکی در روز های اعلام شده (۱۶و۱۷ بهمن) مراجعه کنند .

دعوت‌برای مجمع عمومی بطور فوق‌العاده
بدینوسیله از کلیه سهامداران شرکت صنعتی و معدنی شهداد ـ (سهامی خاص) دعوت میشود که‌در روز ۲۷ بهمن ۱۳۵۳ ساعت ۵ بعد از ظهر در دفتر شرکت واقع در خیابان شاهرضا مقابل تهران‌پالاس ساختمان ۷۷ طبقه ۷ برای حضور در جلسه مجمع عمومی بطورفوق ـ العاده حضور یابند .
دستور جلسه
۱ـ انتخاب بازرس
۲ـ تعیین روزنامه‌کثیر الانتشار
شرکت معدنی و صنعتی شهداد (سهامی خاص)

آگهی استخدام
سازمان‌بیمه های اجتماعی‌بمنظور تکمیل کادر واحد های خود در شهر های زیر :
تهران ـ کرج ـ شهر صنعتی‌البرز (قزوین) ـقم ـ یزد ـبابل ـ شاهی ـ کرکان ـرضائیه ـهمدان ـشیراز ـ نجف‌آباد ـاهواز ـآبادان ـآغاجاری ـ هفت‌تپه و بندر ماهشهر .
تعدادی لیسانسیه حسابداری ، حقوق قضائی ، اقتصاد ، بیمه(رشته تامین اجتماعی) مدیریت بازرگانی ، علوم اجتماعی ، علوم اداری ـ اقتصاد اجتماعی را با شرایط زیر از طریق آزمون بخدمت میپذیرد .
۱ـ حداکثر سن ۳۰ سال تمام .
۲ـ دارا بودن کارت پایان خدمت وظیفه عمومی یا برك معافیت دائم.
داوطلبان میتوانند از تاریخ درج این آگهی حداکثر ظرف ده روز بمنظور ثبت نام همه روزه باستثنای ایام تعطیل از ساعت ۳تا ۵ بعداز ظهر با همراه داشتن مدارك زیر :
۱ـ فتوکپی دانشنامه لیسانس.
۲ـ عین شناسنامه .
۳ـ یك قطعه عکس ۴ × ۶ تمام‌رخ.
۴ـ اصل کارت پایان خدمت وظیفه عمومی یا برك معافیت دائم .
به‌مدیریت کارگزینی واقع‌درطبقه چهارم کاخ مرکزی سازمان بیمه‌های اجتماعی خیابان آیزنهاور مراجعه نمایند . م‌الف ۲۲۲۶۰
۱ـ۳ **سازمان بیمه های اجتماعی**

نیازمندیهای اطلاعات تلفنی آگهی قبول میکند ۳۱۱۲۲۵-۳۱۱۲۲۴ ۳۱۱۲۲۹-۳۱۱۲۳۰

راننده باگواهینامه دوم‌شخصی وباداشتن ماشین‌سواری‌فولکس جویای کار استتلفن۳۵۹۰۷۳ آقای کارکن .
آ ـ ۱۶۲۷۳

جوانی باگواهینامه ۲ شخصی و ۱۵ سال سابقه اشپزی (بهترین غذای ایرانی‌وفرنگی) از ۸ صبح تا۸ شب جویای‌کار براهنمای شماره ۱۳۴۷روزنامه اطلاعات تلفن۳۱۱۰۸۰مراجعه فرمائید.

دیپلمه فنی ۷ سال سابقه‌کاردر تعمیر صنایع سنگین‌ـماشینهای کارتن‌سازی ـ چاپ‌ـ تعمیر و تعویض قطعات و آماده‌کردن فنداسیون و نصب ماشین‌آلات آماده‌کار درشیفت های‌مختلف درتهران تلفن ۹۳۲۶۰۳
آ ـ ۶۲۸۵

لیسانسیه حسابداری بعد از ظهرها آماده کارتلفن۵۴۴۷۷۸
آ ـ ۱۶۲۶۳

مهندس صنایع آماده کار ـ ۳۹۲۸۴۲ بعدازظهرها .
۱ـ۲ آ ـ ۱۶۴۲۷

لیسانسیه بازرگانی با تجربه کامل درحسابداری (مالی ـ صنعتی) بعدازظهر آماده کار می‌باشد تلفن ۹۷۸۹۷۱
۱ـ۲ آ ـ ۱۶۲۱۱

املاک و مستغلات

فروش

در شمال شهر

همه‌نوع خانه های ویلائی و مستغلاتی‌بفروش‌میرسد۸۴۵۰۵۴
۱ـ۲۵ آ ـ ۲۱۰۷۱

رستم آباد شمیران‌خانه بمساحت ۷۶۰مترداری ۹۰۰ متر بنابا ۴دستگاه ساختمان در ۲ طبقه هر دستگاه ۲ اطاق خواب‌با سالن‌ناهارخوری‌سرویس کامل لوله‌کشی گاز شوفاژ قیمت یک‌میلیون و هشتصد هزار تومان دفتر منصور ۸۷۱۱۵۳

خانه‌ای دارای ۴ اطاق ، دو زیرزمین واقع در سرچشمه به مساحت ۱۰۸ متر مربع باآب و برق وتلفن و کولر و سرویس کامل بدون واسطه نقد به مبلغ ۲۳۰ هزار تومان بفروش‌میرسد تلفن ۳۵۰۹۴۷
۱ـ۲ آ ـ ۲۲۹۳۷

دوباب خانه متصل بهم

بمساحت ۴۱۳ متر مربع ۶۱۲ متر زیربنا جمعا ۱۳ اطاق و۴ زیرزمین گاراژ ـ آب برق‌تلفن برخیابان مهدیخانی بین‌امیریه وشاهپور بفروش‌میرسدازساعت ۸تا۸ بعدازظهرتلفن ۶۶۲۸۴۰ و صبحها به تلفن ۹۳۷۰۰۰ مراجعه شود.
آ ـ ۲۲۶۹

۶ دستگاه‌خانه‌ساخته‌شده‌ویلائی درعظیمیه کرج معاوضه بازمین وساختمان در داخل محدوده ۴۴۸۹۰
۱ـ۵ آ ـ ۲۲۵۱۳

خانه نوساز ۳ اشکوب ۱۲اطاق وهال ماشین‌رو لوکس امیریه داخل‌ابوسعید بعدازمسجدجدید کوچه برق پلاک ۴۰ قیمت۶۰۰ هزار تومان تلفن ۲۰۶۱۵
۱ـ۲ آ ـ ۲۲۹۳۲

اگزیون

امتداد ۴۵ متری سید خندان انتهای سرسبز بر میدان ۱۲ طبقه هم‌کف ۲ اطاق ۴×۶ و ۴×۳ متر باسرویس کامل و هال و کاغذ دیواری ۱۵۰هزار تومان تلفنهای ۶۳۵۹۸۶ و ۸۴۴۵۰۸
۱ـ۱۰ آ ـ ۲۱۷۵۵

خانه های ویلائی و مستغلاتی بامساحتهای متفاوت شخصی‌و مهندسی‌ساز مجهزبه‌تمام‌سرویس در خیابانهای عباس‌آباد،وزراء جردن پهلوی ونک ، داودیه جاده قدیم شمیران شرکت‌تهیه مسکن اسپانکو تلفنهای ـ ۶۲۰۱۰۷ و ۶۲۲۰۶۵
آ ـ ۲۱۵۷۴

خانه‌ای دوطبقه بمساحت ۱۲۵ مترداری ۶ اطاق تلفن، کولربا سرویس کامل واقع درخیابان گرگان بیواسطه ۲۵۰ هزار تومان تلفن ۷۵۳۰۰۱
۱ـ۲ آ ـ ۲۲۸۵۵

واقع در کاخ شمالی منزلی دو طبقه شمالی مستغل هر طبقه‌دارای۴ اطاق با سرویس کامل بفروش میرسد تلفن ۶۲۶۳۹۸

باغ صبا خیابان ملک

خانه شمالی بمساحت ۱۰۳ متر مربع دارای ۵ اطاق باتلفن و سرویس قیمت ۳۱۰۰۰۰ تومان فروشی تلفن ۸۵۷۹۳۸
۱ـ۳ آ ـ ۲۲۸۶۸

خانه نوساز ۴۱۵ هزار تومان عصر ها تلفن ۹۵۷۰۹۳

گاجره

نزدیک به پیست اسکی

و محل ییلاقی برای اشخاص خوش‌ذوق آپارتمانهای‌استودیو مدرن دواطاقه‌باشوفاژوسرویس بفروش میرسدباتلفن ۸۳۳۷۰۰و ۸۳۳۹۰۰ مهتاب .
آ ـ ۲۱۹۶۹

اگزیون

خانه‌ای ۴۳۶ متر مساحت۵۰۰ متر زیربنا اول خیابان‌فرح‌آباد ژاله کوچه روزبه کوچه فروتن بدون واسطه بفروش میرسد تلفن از ۴ تا۸ بعدازظهر ـ ۶۳۵۴۲۷
۱ـ۷ آ ـ ۲۲۶۶۲

فروش

خانه‌ای دوبر ۲۴۰ متر باتلفنو تجهیزات کامل آیزنهاور پشت ساختمان وزارت کار تلفن ـ ۹۳۰۴۶۵
۱ـ۲ آ ـ ۱۰۸۰۶۸

ساختمان شامل خانه مستقلو ۵باب مغازه تهران‌پارس‌فروشی ۷۸۱۹۱۸
۱ـ۵ آ ـ ۲۲۶۶۶

مدرنترین ویلاومستغلات

از ۸۰۰ هزار تومان تا ۵ میلیون تومان موجود است‌تهیه مسکن کورش‌تلفنهای۸۴۷۹۸۲و ۸۵۲۷۳۶

خانه فروشی

زیر ۴۵ متری سیدخندان بعلت مسافرت ۲۸۰ هزارتاچار ۲۵۰ هزار تومان یامعاوضه‌درشیراز عصرها ۸۴۸۵۸۲
آ ـ ۲۲۹۹۸

اگزیون

خانه‌ای واقع در بر صفاری ۲۰۸ متر شمالی زیربنا ۲۰۰ متر مربع دارای ۶ اطاق با حمام کرم‌و وان،تلفن آب وبرق کولر درب ماشین‌رو بمبلغ۳۵۰ هزار تومان بفروش‌میرسدتلفن ۳۶۲۷۸۵
۱ـ۲ آ ـ ۲۳۰۲۸

خانه های‌ویلائی‌در تهران پارس ۷۸۱۳۷۳

خانه های نوساز تهران پارس ۴ تا ۱۲ اتاقه با وام بانکی ۷۸۱۹۱۸

سید خندان فرمانیه نیاوران سلطنت‌آباد چند خانه و زمین فروشی دفتر حاتم تلفن۸۵۶۶۵۵

فروش خانه های ویلائی تهران‌پارس ۷۸۰۴۶۸

خانه های ویلائی در تهران پارس ۷۸۶۴۳

آپارتمان فروشی

عباس آباد فرح‌شمالی

آپارتمان‌فروشی

چند دستگاه آپارتمان لوکس دو اطاق خوابه دارای شوفاژ وپارکینگ با سرویس کامل بقیمت ۳۳۰ تا ۳۶۰ هزارتومان بفروش میرسد بدفتر تهران‌ابتدای‌فرح‌شمالی تلفن۸۴۲۷۵۸و۸۴۲۳۶۶ مراجعه فرمائید.

۳ دستگاه آپارتمان مسکونی‌ویکدستگاه‌جهت دفتر کار حوالی نادری ۶۶۵۵۱۹

آپارتمانهای شخصی‌ومهندسی ساز از ۱۲۰الی۳۱۰ مترمجهز به تمام سرویس درخیابانهای عباس‌آباد ، وزراء گاندی ونک جردن پهلوی‌آماده‌فروش‌شرکت تهیه مسکن آسیانکو تلفنهای‌ـ ۶۲۲۰۶۵ و ۶۲۰۱۰۷
آ ـ ۲۲۵۳۴

فروش آپارتمان لوکس در عباس‌آباد

طبقه اول ساختمانی کاملا نوساز دارای دو اطاق خواب سالن ناهارخوری و پذیرائی ـ هال بزرگ ـ شوفاژ روشن ـ سرویس کامل ایرانی وفرنگی‌با پارکینگ و حیاط اختصاصی وتلفن مستقل ۵۴۰ هزارتومان. نشانی : فرحشمالی ـ آپادانا ـ خیابان نیلوفر خیابان دهپلاک ۳۸ تلفن ۹۳۶۶۹۸
۱ـ۵ آ ـ ۲۲۸۹۱

آپارتمان در شمال شهر ۲ و ۳ اطاقه خوابه‌مدرن و شخصی ساز تلفن دفتر فروش ۸۳۴۵۷۰ و ۸۳۲۷۴۱

فروش آپارتمان پس از تخفیف ۳۰درصد

بقیمت های زیر

درمدت چند روز آپارتمان های قبلی درخیابان های ۴۵متری سید خندان و تهران‌پارس و کامران و ۱۵۲ و کامیاب و ظفر وولیعهد و میدان های فرح و ۲۳ و ۲۲ و ۱۸ و ۲۵شهریور وهفت‌حوض نارمک بواسطه ارزانی ومزایای فراوان قبل‌از آنکه داخلی ساختمان گچکاری شود بفروش رسید . اینک آپارتمان های جدید با شوفاژ روشن وموکت وگاراژ وحیاط ونمای سنگ شامل .
۳ و ۴ و ۵ و ۹
اطاقی بقیمت های :
۱۵۰ و ۱۵۵ و ۱۶۰ و ۱۷۰ و ۱۷۵ و ۱۸۰ و ۱۸۵ و ۱۹۰ و ۱۹۵ و ۲۰۰ و ۲۲۵ و ۲۳۰ و ۲۳۵ و۲۴۰ و ۲۴۵ و ۲۵۰ و ۲۵۵ و ۲۶۰ و ۴۱۰ هزار تومان در بر میدان شهرداری نارمک و مناطق تجارتی و میدان های ۸ و ۵۴ و خیابان های پارک و گلزار و امتداد ۴۵ متری سید خندان در نارمک با سه امتیاز ارزانی و مرغوبیت و عدم کمیسیون بفروش میرسد. لطفا همه روزه از ۱۰ صبح الی ۷ بعدازظهر وایام تعطیل تمام وقت به آدرس : میدان شهرداری نارمک جنب تالار پوشاک داخل کوچه دربششم دست چپ مراجعه فرمائید .

تلفن ۷۹۱۵۵۴
۱ـ۵ آ ـ ۲۳۰۷۶

بهترین محل آریاشهر آپارتمانهای ۴ اطاقه با سرویس کامل و شوفاژ روشن آب و برق به نازلترین قیمت فروشی دفتر مهران تلفنهای ۹۷۰۵۳۱ ـ ۹۷۵۷۳۱

آژانس تابنده

آپارتمانهای ارزان‌قیمت نارمک وتهران‌پارس تلفن ۷۹۱۳۹۷
آ ـ ۲۲۹۲۵

چند دستگاه آپارتمان خیلی خیلی لوکس

دارای یک اطاق خواب‌سالن پذیرائی و نهارخوری‌باسرویس کامل مهندسی‌ساز ، شوفاژ روشن ، موکت ، پرده کرکره، کاغذ دیواری واقع در ادامه ۴۵ متری سیدخندان بفروش میرسد تلفن ۷۹۴۶۹۶
آ ـ ۲۲۳۱۱

آپارتمان

۳ و ۴ و ۵ اطاقی‌با بهره‌بانکی نقد واقساط تلفن ۷۹۴۶۵۴
۱ـ۱۰ آ ـ ۲۱۱۷۷

استخدام

مؤسسه رسمی بیکنفر لیسانسیه مرد با آشنائی کامل بزبان COBOL و تعدادی لیسانسیه حسابداری یا بازرگانی نیازمند است .

واجدین شرایط مشخصات خود را شامل ـ سن ـ مدرک تحصیلی ـ سابقه کار ـ محل سکونت ـ شماره تلفن و میزان تقریبی حقوق درخواستی بصندوق پستی ۱۵۸۳ـ۱۱ ارسال فرمایند .

تهران کلینیک

افتتاح دوره چهارم تکنیسین پرستاری خود را اعلام میدارد

داوطلبین باتحصیلات حدودسیکل اول متوسطه میتوانند در کلاسهای مربوطه شرکت و استخدام شوند خیابان شاه عباس تلفن ٤ الی ٦٢٢٩٣١

دوشیزه یا بانو فروشنده

برای فروشندگی لوازم آرایش نیازمنداست دراگ استور شبانه روزی اعتبار جنب میدان شاهپور تلفن ۲۲۲۳۲

آگهی استخدام

مهندس و تکنیسین راهسازی

به چند نفر مهندس راه‌وساختمان و تکنیسین‌راه نیازمندیم داوطلبان میتوانند مشخصات کامل خود را به صندوق پستی شماره ۳۳۹۴ ارسال‌ویا با تلفن شماره ۶۶۶۱۴۲ تماس‌ویا به‌آدرس‌موسسه‌مهندس مشاور دکتر علی ادیبی واقع در خیابان شاه ساختمان آلومینیوم طبقه نهم مراجعه نمایند .

استخدام فروشنده و صندوقدار جهت بوتیک

بوتیکی در شمال شهر نیازمند به :

۱ـ دوشیزه یا بانوئی فروشنده باحداقل ۲سال سابقه‌کاروحداکثر سن ۳۰ سال

۲ـ دوشیزه یا بانوئی جهت صندوقداری باضامن معتبرحداکثر سن ۳۰ سال

واجدین شرایط جهت مصاحبه به خیابان شاه بین شیخ هادی و پهلوی شماره ۴۸ طبقه سوم شماره ۷ مراجعه نمایند . ۱ـ۲

آگهی استخدام

نیروی هوائی شاهنشاهی تعدادی غیر نظامی لیسانسیه در رشته ادبیات فارسی، روانشناسی و الهیات را استخدام می‌نماید.

داوطلبان واجد شرائط میتوانند از تاریخ۵۳٫۱۱٫۲۳ الی ۵۳٫۱۲٫۵ همه روزه غیراز پنجشنبه ها وروز های تعطیل از ساعت ۱۳ الی ۱۵٫۳۰ بادردست داشتن مدارک تحصیلی شناسنامه عکس‌دار دفترچه پایان خدمتی یابرگ معافیت دائم و دو قطعه عکس بستاد فرماندهی نیروی‌هوائی شاهنشاهی (مدیریت کارگزینی) واقع در خیابان فرح آباد ژاله مراجعه نمایند. م‌الف ۲۱۹۹۸

نیروی هوائی شاهنشاهی

قابل توجه

آپارتمانهای ٤ اطاقه ارزان قیمت واقع‌درجاده قدیم شمیران سه راه ضرابخانه‌بفروش‌میرسد تلفن ۷۷۰۲۸۳ تماس بگیرید .

قابل توجه شرکتهای آپارتمان سازی

زمینی باجواز و نقشه ۱۲مغازه بزرگ و ۸ دستگاه آپارتمان فروشی ٤تا۸ تلفن ۸۸۲۸۱۰
۱ـ۲ آ ـ ۲۳۰۷۵

آپارتمان های فروشی بلوار الیزابت‌خیابان‌هما کوی پنجم‌تلفن۶۳۰۲۷۴ و ۶۳۳۶۰۱ و۶۳۳۴۲۶

آپارتمان‌فروشی۴۹۷۴۰

زمین فروشی

نیاوران و پهلوی

چندقطعه زمین بفروش میرسد تلفن ۸۲۰۵۳۵ بعدازظهرها
۱ـ۵ آ ـ ۲۲۵۸۱

فرمانیه زمینی‌مرغوب

۱۶×۴۸ فروشی تلفن۴۱۲۴۴

توجه فرمائید

بهترین قطعات ۱۲۰ متری باسند مالکیت از

اراضی سلیمانیه

جنوب شرقی تهران در اختیار این شرکت میباشد متر مربعی ۹۰۰ ریال تلفن ۸۳۶۹۲۰

۳۰۰ متر زمین فروشی با تراکم بسیار زیاد نزدیک دانشگاه تهران متری دوهزار تومان

دارای تلفن. آب. برق کولر. حمام و ساختمان شش اطاقه خشک خوش نقشه رجوع فرمائید ۳۱۹۷۸۴ به: بنگاه کوشان .
آ ـ ۷۹۴۴ ۱۰

بورس‌زمینهای تاکستان، ناصر آباد ، باغستان ، گلشهر ، گوهردشت و مهردشت تلفن۹۲۵۳۴۸

فروش زمینهای مشیریه و مسعودیه تلفن ۳۵۴۵۰۴

زمین شمالی ۳۵×۱۵ برتخت طاوس نزدیکشاه‌عباس‌فروشی دفتر گلشهر ۷۵۰۷۵۸
۱ـ۲ آ ـ ۲۳۰۸۰

زمین با تراکم‌بسیارزیاد

خیابان رودسربالای‌شرکت‌نفت تخت جمشید ۲۲۳ متر بابنای هفت‌اطاقه دو حمام تلفن آب و برق و کولر ششصد و بیست هزار تومان میفروشیم ۳۱۹۷۸۴ بنگاه کوشان .

آپارتمان فروشی پهلوی بالاتر ازرستوران چاتانوگا کوی شناسا پلاک ۳۸ تلفن۶۳۳۴۲۶

فروش آپارتمان لوکس و شخصی ساز نزدیک فروشگاه کورش

چند دستگاه آپارتمان مدرن هردستگاه دارای سه اطاق خواب ـ سالن پذیرائی‌وناهار خوری ـ هال بزرگ ـ اطاق مستخدم ـ سرویس کامل ایرانی و فرنگی پارکینگ ـ شوفاژ روشن ۴۵۰هزارتومان. نشانی : خیابان روزولت جنب سینما دیاموند کوی سلم جنب پلاک ۲۴ تلفن ۹۳۶۶۹۸
آ ـ ۲۲۸۹۰ ۱ـ۵

آپارتمان‌فروشی

خیابان کاخ ازشاهرضا جنب دانشگاه آزاد کوچه نیلوفر طبقه همکف چهار اطاق‌شوفاژ آب برق کولر فیش تلفن‌مقطوع ۴۵۰۰۰۰ تومان تلفن ۶۶۳۹۲۱
۱ـ۳ آ ـ ۲۲۸۸۲

آپارتمان در شمال شهر ۲ و۳ اطاقه‌خوابگاه‌مدرن و شخصی‌ساز تلفن دفتر فروش ۸۳۴۵۷۰ و ۸۳۲۷۴۱

آپارتمان های مجهز با شوفاژ سرویس کامل ارزان قیمت درکالج‌فقط ٤ دستگاه باقی است ٤٦٦٨٥

توجه اکازیون

آپارتمان فروشی با ۲ اطاق و هال سرویس بهلوی پائین‌تراز چهارراه شاه ساختمان علومی تلفن ۸۵۲۹۴۷ جهت قرار بازدید از ۹ صبح تا ۱۱بعداز ظهر ۳الی ۶

آپارتمان لوکس

تعدادی آپارتمان‌مدرن‌پائین‌کوتل و آسانسور و تلفن مستقل‌ونمام تجهیزات لازم از۲ الی۵اطاقی آماده جهت فروش ۴۴۰۲۲
۱ـ۱۰ آ ـ ۲۲۶۱۱

آپارتمان فروشی

خیابان بیات چهار اطاقی با شوفاژ روشن تلفن ۹۲۲۳۴۷
۱ـ۱۰ آ ـ ۲۱۱۷۸

سی متری شیبانی آپارتمان چهار اطاقه با سرویس کامل فروشی ۴۵۴۲۶

۷ دستگاه آپارتمان ۳ اطاق خوابه و شوفاژ روشن واقع در چاله‌هرز آماده فروش است .
دفتر عادل‌تلفن ۷۷۵۱۴۳

چندستگاه آپارتمان

۵ و ۶ اطاقه باپارکینگ و شوفاژ روشن در

یوسف‌آباد

شمالی بفروش میرسد دفتر جمشید

۹۲۸۰۸۲

فروش آپارتمان در یوسف‌آباد نزدیک‌پهلوی

چندستگاه آپارتمان مدرن و کاملا نوساز هردستگاه دارای دو اطاق‌خواب سالن پذیرائی وناهارخوری ـ هال بزرگ با سه کمد ـ سرویس کامل‌ایرانی وفرنگی ـ شوفاژ روشن ۳۹۰ هزار تومان .
نشانی پهلوی قدری بالاتر از سه راه عباس‌آباد پلکان اول خیابان‌راستی پلاک۴۰بصورت زیر نیز مینوان بمحل مراجعه نمود .

خیابان نوزدهم محمد رضا شاه (پارک شفق) خیابان ابن سینا چهار راه ناظمی روبروی مرغ فروشی تلفن ۹۳۶۶۹۸
۱ـ۵ آ ـ ۲۲۸۹۲

لوکس‌ترین آپارتمان

۲و۳و۴و۵ اطاقه‌باتهویه مطبوع تلفن، گاراژ باوام بانکی در بهترین نقطه امیرآباد شمالی بیواسطه ۸۴۴۰۲۳ و۸۴۵۷۰۱
آ ـ ۲۳۱۹۱

کـــرج

اتومبیل شورلت ایران آماده تحویل است نقد واقساط کرج‌خیابان‌دانشکده‌فروشگاه میرکریمی‌تلفن ۰۲۲۲۱ـ۲۷۲۷

مان‌فیلتر

شرکت‌تولیدی فیلتر ایران‌مان

تنها کارخانه تولید کننده فیلتر های اصلی روغن ، هوا ، گازوئیل و هیدرولیک‌برای‌اتومبیل های سواری ، کامیون ، اتوبوس ،مینی‌بوس، ماشین‌آلات راهسازی و موتور های زمینی .

جهت پخش محصولات خود از شهرستانها نماینده معتبر میپذیرد .

نشانی : تهران صندوق پستی شماره۱۱۸۴ر۱۴ تلفن :۹۷۲۱۷۳ و۹۷۴۸۵۲

آگهی استخدام کارآموز خدمات کامپیوتری

برای همکاری باگروه مختلط کارشناسان خارجی و ایرانی یکی از شرکت های‌دولتی چند پست استخدامی برای برنامه نویس و تحلیل گرسیستم در زمینه های زیر وجود دارد :

ـ حسابداری در خدمات عمومی.
ـ برنامه ریزی بهره‌برداری از منابع و انرژی
ـ مدیریت سیستم های آگاه سازی
ـ سیستم های بازیافت اطلاعات
ـ سیستم های پژوهش عملیات

متقاضیان باید حائز شرایط زیر باشند :

۱ـ ملیت ایرانی
۲ـ فارغ‌التحصیل از دانشگاه های داخل یا خارج از کشور در یکی از رشته های علوم (مهندسی ـ ریاضی ـ فیزیک ـ اقتصاد ـ بازرگانی) حداقل درجه‌لیسانس مورد نیاز است .
۳ـ معافیت از خدمت یا خاتمه خدمت نظام وظیفه .
۴ـ تجارب اولیه در برنامه نویسی و تجزیه و تحلیل سیستم های کامپیوتری
۵ـ آشنائی کافی بزبان انگلیسی برای همکاری با کارشناسان خارجی .

داوطلبانیکه بتوانند در آزمایش ورودی موفق شوند استخدام و از مزایای گذراندن دوره های آموزشی درداخل وخارج کشور بهره‌مند خواهند شد .

واجدین شرایط میتوانند فتوکپی مدارک و برگ خاتمه خدمت یا معافیت خود را باذکر تجارب کاری تا تاریخ بیست وپنجم بهمن‌ماه ۱۵۳۰ به آدرس خیابان تخت جمشید، بین ایرانشهر و فرصت، پلاک ۲۴۶ دفتر بررسی های خدمات ماشینی وزارت آب و برق ارسال یا مستقیما مراجعه‌فرمایند.
م‌الف ۲۲۲۵۴

در تائید لایحه

مهم‌دولت

زمین ارزان

برای تمام طبقات در

٦ کیلومتری

میدان شهباد

باآب لوله‌کشی و برق منطقه‌ای نقد و اقساط

دفترجهان‌مبتکر تسهیلات آسان برای صاحب‌خانه شدن

دفترجهان سه‌راه‌تهران‌ـ ویلا تلفن ۹۸۳۲۶۴

قطعات ۹۰۰ و۵۰۰متری

اقبالیه کرج

متری ۱۷ تومان

زمینهای‌پرسپولیس‌کرج

متری ۷ تومان

قطعات ۱۰۰۰ متری مقابل مهرشهر با اب برق واسفالت شده نقد و اقساط موسسه ساختمانی زمین‌ومسکن مقابل درب شمالی کاخ دادگستری طبقه فوقانی بانکصادرات‌تلفن

۳۱۶۹۲۱

درمانگاهی با وضعیت عالی بفروش میرسد

تلفن ۳۹۱۳۸۹

بین ساعت ۵ تا۸ بعدازظهر مراجعه شود

کارخانه‌ای بمساحت حدود۴۰۰ متر مربع محصور با برق‌سه‌فاز ۱۰۰ آمپر و آب لوله‌کشی و تلفن بفروش‌میرسدتلفن۷۶۰۵۹۹
آ ـ ۲۲۸۶۳

خشکشوئی واگذاری

خشکشوئی مجهز با بهترین موقعیت باتلفن واگذار میشود فرح‌آباد ژاله‌اول‌خیابان‌فرحناز تلفن ۳۴۶۴۰۱
۱ـ۲ آ ـ ۲۳۰۰۱

سه راه تهران ویلا ۱۶ متری پاک جنوبی نزدیک پل هوایی دوزندگی مرجان واگذار میشود تلفن ۹۷۳۷۶۹

اجاره‌داده‌میشود

آپارتمان اجاره

بین پهلوی و جردن

آپارتمان طبقه اول و دوم با ٤ اطاق خواب و سالن شوفاژ کولر تلفن استخر گاراژ جهت اجاره آماده است ۶۲۱۰۳۸
۱ـ٤ آ ـ ۲۲۷۱۳

ساختمان اجاره

یکدستگاه ساختمان مستقل ٤ طبقه‌برخیابان ایرانشهر که شامل۱۵ اطاق و یك سالن ۲۰۰ متری و ٤عدد شماره تلفن شوفاژ کولر جهت اجاره بطور یکجا برای نمایشگاه شرکت یابانك آماده‌است‌تلفن۶۸۲۷۷۱ یا ۷۵۹۵۸۵

طبقه دوم یك منزل دو طبقه که دارای تلفن و شوفاژ با سرویس کامل ماهیانه سه هزار تومان اجاره داده میشود تلفن ۸۴۲۳۱۹

اجاره ساختمان دوطبقه در سلطنت‌آباد

هر طبقه جمعا ۷ اطاق با سرویسهای کامل ایرانی و فرنگی ، آشپزخانه ، گاراژ ، حیاط ، زیرزمین ، آب و برق وتلفن ، شوفاژ کولر ، پرده کرکره ، موکت دربست۱۰۰۰۰ تومان یاجداگانه تلفن۷۷۳۰۹۰

جاده قدیم شمیران‌سالن آرایش زنانه فروشی ۸۵۲۲۹۲

کافه رستوران (بزم) با جواز جدید آماده ،بهره برداری ۶۲۳۲۱۶

انبار کارگاه کارخانه فروشی تلفن ٤٣٣٥٤

درمقابل

چکه‌ونم

بامهای شمارا بیمه میکنیم

جدیدترین شیوه عایق کاری با مواد آمریکائی سبك وزن ، مقاوم ، مطمئن ، با تضمین

شرکت تهران ایزولاسیون

تلفن ۷۷۰۳۰٤

قابل توجه صاحبان ساختمان

وبسازوبفروشهای محترم

بخش مهندسی فروشگاه **ترموکار** ساختمان شما رادرصورت‌خرید اجناس **تاسیساتی** مجانا طرح و نظارت مینماید دفتر مهندسی‌تلفن های ۶۶۱۹۷۶ و ۴۷۹۵۸ و ۴۴۷۵۱ و ۴۷۹۰۴ داخلی (۳۹) فروشگاه ۸۳۷۴۱۶ و ۸۳۷۴۱۷
آدرس : خیابان تخت‌جمشید نرسیده به‌چهارراه بهار روبروی بیمارستان ۵۰۴ ارتش شماره۴۶۹

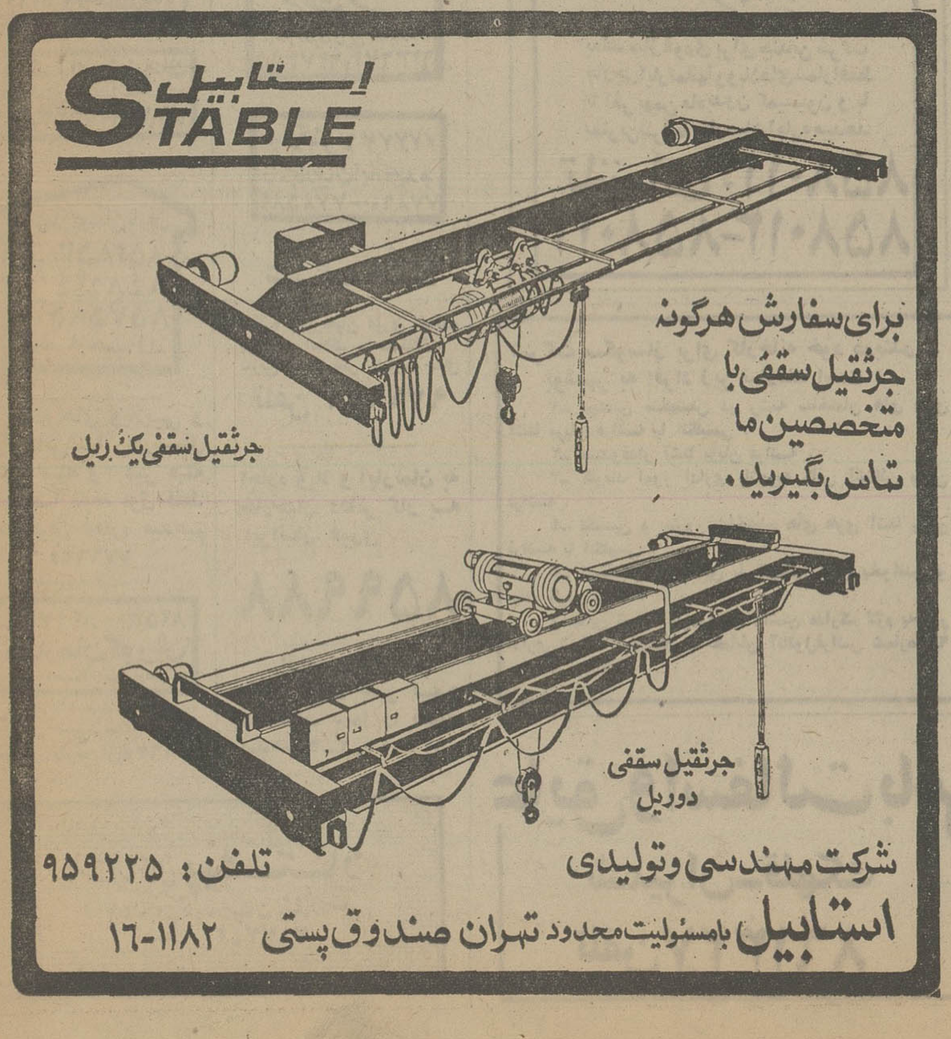

نیازمندیهای اطلاعات تلفنی آگهی میپذیرد تلفنهای ۳۱۱۲۲۵–۳۱۱۲۲۴ ۳۱۱۲۳۰–۳۱۱۲۲۹

طبقه‌دوم‌مستقل واقع درشمیران خیابان خلیلی یک اطاق خواب هال سالن پذیرائی نهارخوری باسرویس کامل‌وتلفن‌وپارکینگ اجاره دادهمیشودتلفن۸۷۹۹۵۷

واقع در عباس‌آباد
طبقه دوم و سوم‌منزلی نوساز لوکس هرطبقه دارای ۴ اطاق با شوفاژ و تلفن وسرویس‌کامل ماهیانه هرطبقه ۲۵۰۰ تومان اجاره داده میشود . تلفن – ۸۴۲۳۱۹
۱–۲ آ– ۲۲۹۸۹

اجاره‌داده‌میشود
خانه های ویلائی‌وآپارتمان۱تا۴ اطاق‌خواب در شمال‌شهراجاره داده میشود .
تلفن ۸۲۲۴۳۱ – ۸۲۲۴۹۸

مورد نیاز برای اجاره
خانه‌ای با ۱۰ اطاق و سالنی حدود ۲۰۰ نفر و حیاط (ارجحیت دارد) باتلفن در محدوده تخت طاوس شاهرضا ایرانشهر وامیرآباد مورد لزوم است تلفن ۶۸۱۰۵۰

مورد نیاز برای خرید
تعدادی خانه‌شخصی‌ساز یك طبقه و آپارتمانی فوری خریداریم قلهك دفتر نمونه ۸۶۶۱۸۱

خریداروفروشنده
خانه‌های شمال شهر تلفنهای
۹۳۸۴۴۹
۹۳۷۰۶۲

زمین
زمینهای‌افسریه‌شاه‌آباد شرق مشیریه خریداریم ۳۵۹۴۰۸

اراضی تهران پارس خریداریم ۷۸۰۰۶۱

زمینهای
ساختمانی داخل محدوده را فوری نقدا خریداریم ۶۲۹۶۵۲ و ۶۲۵۶۷۳

اراضی تهران پارس خریداریم تلفن ۷۸۸۴۹

مهرشهر، گلشهر بزقش آباد وگوهردشت‌خریدار و فروشنده‌ایم ۴۲۶۸۲

زمین صنعتی جاده قدیم کرج نیازمندیم تلفن ۴۳۳۵۴

زمین تهران‌پارس خریداریم‌تلفن ۷۹۳۰۲۰

زمینهای ونك ، ولنجك، دره قشلاق . زعفرانیه راخریداریم ۶۸۰۱۳۶

خریدار زمین تهران پارس ۷۸۱۴۳۴

اراضی صنعتی جاده‌کرج‌تهران بریم‌ام. ار. اس‌ام‌اسی کارگاه کارخانه خریدار و فروشنده‌ایم ۹۲۷۲۸۰

اراضی سازمان چای ودردشت خریداریم تلفن ۷۹۵۲۸۱

خریدار اراضی تهران پارس ۷۸۶۳۴

خرید اراضی تهران پارس – ۷۸۰۰۷۱

زمین افسریه‌خریداریم۳۴۱۳۵۹

خرید زمین تهران‌پارس۷۸۶۴۳

بنگاههای معاملات املاک

دفترمرکزی جلالی
خریدار اراضی سعادت‌اباد و عباس‌آباد ودره قشلاق و شمیرانات و مبارک‌اباد تلفن – ۶۲۶۴۱۱ – ۶۲۴۱۹۳

آژانس ۱۱۰
خرید و فروش ساختمان ، آپارتمان زمین نارمك تهران‌پارس ۷۹۰۵۳۶

دفتر پارس
مستغلات در شهر و مرکز معاملات املاك و عباس‌آباد و شمیرانات تلفن ۸۴۱۵۵۸

بورس املاك شمیران
دفتربراتی ۸۷۲۵۷۵–۸۷۷۸۷۵

خرید و فروش
هرنوع خانه و مستغلات در خیابان کوکاکولا تلفن۳۴۴۳۶۵ ساعتچی .

اگرفروشنده‌املاك‌باشید
باتلفن ۳۱۹۷۸۴ یا با پست به مجمع مشاورین‌املاك دربنگاه کوشان دستورفرمائید.
۱–۳ آ– ۱۰۷۹۴۳

معاملات پول

پول موجود
پول
در مقابك چك کارمندی تا سه برابر حقوق ۱۰ ماهه ملك – تلفن و اتومبیل
۱۰ ماهه هزاری ۱۵ تومان
۱۵ ماهه هزاری ۱۴ تومان
۲۰ ماهه هزاری ۱۳ تومان
۲۰ ماهه هزاری ۱۲٫۵ تومان
۶۶۰۴۰۰
۶۶۹۷۰۰

پول
هرمقدار پول شرطی‌لازم دارید لطفا با تلفن های
۸۳۳۷۷۵
۸۳۰۸۳۵
دفتر ۵۵ تماس بگیرید

وام شش ساله با بهره ۵ر۸٪ تلفن ۸۳۲۹۸۶ و ۸۳۰۸۵۲

پول
بدون
کمیسیون
هزاری ۱۲ تومان
بسند اتومبیل یا تلفن‌و ملك از همه جا ارزانتر
۴۵۵۳۲
۴۸۲۳۹
آدرس خیابان کاخ بین شاه و شاهرضا پلاك۱۴۱شرکت‌جعفر

اسکناس
قبل از اینکه میخواهید از موسسه‌ای روی
چك کارمندی
تلفن – اتومبیل – ملك خودوام بگیرید با ماتماس‌حاصل‌فرمائید
بنفع شماست
تلفن ۶۶۷۸۸۴
(۴۱۵۱۰ داخلی ۲۲)

پول
فوری باقساط ۲۰ و ۳۰ ماهه در مقابل تلفن و اتومبیل هزاری ۱۵۰ و ۱۲۵ریال –چك‌کارمندی و مازاد ملك درصورتیکه گرو یا در رهن باشد .
۴۲۲۲۷

چهارصد هزار تومان
پول شرطی موجود
۷۶۵۷۴۵

داد و ستد پول
در مقابل‌ملك‌باسودعادله روز در مقابل مازاد ملك تا۲۵ هزارتومان‌درمقابل اتومبیل‌وتلفن تا۲۵هزار تومان ۱۰ روزه تا ۳۶ ماهه دلخواه شما فورا وام داده میشود تلفن
۴۹۰۵۰
۴۵۰۵۷

پول فوری با بهره ارزان در مقابل‌خانه ومستغلات ۸۳۹۵۰۰

پول‌فوری
در مقابل هر نوع اتومبیل و تلفن و چك کارمندی هزاری ۱۵ تومان
۷۶۳۸۴۰

پول
فوری ۳ دقیقه
با سود بانکی
بدون کارمزد
به سند ساختمان – اتومبیل‌شخصی–تاکسی کرایه – تلفن – چك – مازاد ساختمان‌بدون‌خرج محضر
۸۳۰۸۵۲
۸۳۲۹۸۶
ادرس : شاهرضا بین‌رامسرو فرصت جنب‌بانك‌عمران‌موسسه ایران شاد .

با چك کارمندی وضامن
۹۳۱۷۳۱

دادوستدپول‌از ۲ میلیون‌ریال‌ببالا پاکپور ۶۶۴۶۱۸، ۶۶۲۶۳، ۶۶۰۲۰۰

وام به تلفن اتومبیل‌ملك
۹۳۱۷۲۱
۹۳۴۷۱۶

دوست من
چنانچه احتیاج به وام دارید در اولین فرصت به‌ما مراجعه فرمائید
۴۲۲۲۷

پول فوری با سود بانکی در مقابل خانه‌مستغلات ۹۲۸۴۶۵

پول‌۵ر۱شاهی۶۲۴۸۷۳

وام **نیم‌ساعته**
به سند اتومبیل و تلفن
۸۳۶۷۳۵

پول
نیم ساعته بدون کار مزد
باسودبانکی
درمقابل سنداتومبیل تلفن بدون خرج محضر
ملك
۷۵۶۴۲۴
۷۵۶۴۲۵
۷۵۷۵۳۵
۷۵۷۲۹۴
آدرس : جاده‌قدیم‌شمیران‌مقابل سینما مولن‌روژ جنب شهناز ۱ ساختمان ۳۱۲ طبقه‌اول‌پلاك۵ شرکت ویکتوریا .

پول فوری با چك کارمندی
۷۵۴۴۹۲

قلك وام میدهد
درمقابل مبیع ارزنده قلك فورا وام میدهد تلفن ۷۶۵۷۴۵

خانه پول – مرح شمالی مرکز معاملات پول تهران ۸۴۸۳۸۸

پول ارزان و فوری
موجود است دفترسام۸۲۲۶۵۹

وام به چك کارمندی
۴۴۲۲۰

مورد نیاز
بپول راکد شما باانتقال مبیع هزاری ۵۰ تومان سود میدهیم ۷۵۶۴۲۵

پول شرطی درمقابل‌خانه مستغلات‌فوری‌نیازمندیم ۹۲۸۴۶۶

بپول راکد شما هزاری ۵۰ تومان سود میدهیم
۷۶۳۸۴۰

شرکت بازرگانی
امداد
پول راکد شما راباسود جالب و تضمین کامل بجریان میگذارد تلفن ۹۲۱۹۳۱

مورد نیاز
پول هرچقدر که دارید بنام خودتان‌درکارهای مختلفی که ما بشما ارائه میکنیم بکار بیاندازید سود کافی و وصولی آنرا تضمین‌مینمائیم‌تلفن۸۵۴۶۲۹

پول درمقابل خانه‌ارزنده نیازمندیم ۷۵۶۴۲۵

پول شرطی نیازمندیم ۸۲۲۶۵۹

پول جهت خانه درشمال شهر نیازمندیم۸۲۸۳۴۹

قبوض
قبوض شهرداری و قرضه‌های دولتی را خریداریم پاکپور – ۶۶۴۶۱۸و۶۶۲۶۳ و ۶۶۰۲۰۰

خریدار قبوض‌شهرداری ۴۵۹۵۷

معاملات تلفن
بنفع شماست قبل از خرید و فروش تلفن با ۸۵۳۰۳۱ تماس بگیرید.

خرید و فروش هرنوع شماره تلفن با نصب ۸۲۰۸۴۱

خرید و فروش تلفن ۳۱۷۴۳۷ اسلامبول کمپانی ۱۷ و ۲.

خریدوفروش‌هرنوع‌تلفن۸۹۴۰۵۰

فروش تلفن ۵۳۳۰۳۰

خرید و فروش انواع تلفن با نصب ۶۶۷۸۵۰

فروش تلفن با نصب ۸۲۱۸۸۲

فروش تلفن در هر مکان فوری تلفن ۷۷۰۰۵۸

فروش تلفن در هر مکان ۶۶۱۸۱۸

فروش
فروش هر نوع شماره تلفن با نصب فوری ۶۶۵۷۵۷

خرید
خرید هر نوع تلفن ۶۶۵۷۵۷

تلفن در هرمنطقه‌خریدار با نصب فروشنده‌ایم ۸۵۳۰۳۱

خرید تلفن در هر مکان فوری تلفن ۷۷۰۰۵۸

تلفن ۳ و ۷ و۶۲ خریداریم ۳۰۳۲۳۷

خرید و فروش تلفن ۶۶۵۸۰۸

تلفن ۶۲ خریداریم ۶۶۱۸۱۸

خریدار تلفن شما ۸۲۱۸۸۲

خرید تلفن در هر مکان ۶۶۱۸۱۸

خریدار تلفن ۲۳۰۳۰

۷۹ خریداریم ۷۹۲۳۴۹

تزئینات ودکوراسیون

کاغذدیواری آلمانی موکت مخملی ونمدی
پلاستر
(باشرایط دلخواه شما)
نمایشگاه مرکزی: چهارراه امیراکرم
۶۶۶۶۶۵، ۶۶۶۶۶۱
۶۶۸۸۳۲–۶۶۸۸۳۳
شعبه گیشا ۶۳۲۹۱۴ ۶۳۱۹۴۷
شعبه باغشاه ۶۶۰۷۷۲
شعبه بازار ۵۳۳۷۹۷
نمایشگاه تجریش ۸۷۴۳۰۲

با۳تومان
باروزی سه تومان منزل ومحل کار خود را بابهترین انواع کاغذ دیواری . پرده کرکره موکت و کفپوش تزئین فرمائید تزئینات مارال ۹۷۵۵۱۸

پلژر
باشرایط دلخواه
کاغذ دیواری و موکت جهت ساختمان‌های‌بزرگ و کوچك تلفن ۷۶۵۶۹۴ و ۷۵۲۶۰۱

نقدواقساط
آسفالت سیمانکاری و موکت و کاغذ دیواری – تعمیرات تلفن ۴۸۰۶۳

دفترتاسیساتی‌وتزئیناتی ساختمانی اینشتین – خوشدل تلفن ۸۶۵۲۸۳

دکوراسیون
۲۴اسفند
انواع تزئینات داخلی ساختمان میپذیرد تلفن ۹۲۲۴۰۷

ایست!
نقدو اقساط
پرده‌کرکره با ۵ سال ضمانتو کاغذ دیواری با ۲۰ درصد تخفیف موکت وکفپوش‌واضاف منزل تزئینات مهران تلفن – ۹۳۷۷۶۱

موکت متری ۲۰ تومان تلفن ۷۶۰۷۶۳

حراج موکت
موکت خارجی‌مترمربع۱۹۵ریال کاغذ دیواری از متری ۲۵ریال ببالا شاه اول کاخ شمالی جنب بانك ملی شماره ۱۵۶ر۱

تزئینات افشین
تلفن ۶۶۷۶۴۴

مولن موکت
با ۲۵ در صد تخفیف فروشی تلفن ۸۲۰۳۵۲

الکتریکی
نورجهان
شمیران ۸۷۶۸۶۷
تاسیسات تعمیرات و تزئینات مجالس

کلیه تزئینات ساختمان با تخفیف کلی ۹۷۸۴۲۰

حراج – حراج
کاغذ دیواری متر مربع بانصب ۳۰الی۴۰ ریال پرده کرکرهمتر مربع ۴۱۰ ریال تلفن۷۷۲۹۱۳ و ۷۷۷۲۰۵ شعبه اصفهان – ۳۹۸۲۳

تزئینات تهران ویلا
مرکز پخش انواع کاغذدیواری موکت پرده‌پارچه کرکره وکلیه لوازم تزئینی باتخفیف کلی – ۹۷۶۶۸۶

تزئینات ساحل۸۴۳۱۹۶
کلیه بنائی رنگ‌آمیزی‌ساختمان

موکت فوری ۷۷۵۷۷۵

پرده‌کرکره فوری ۷۷۵۷۷۵

در کشوئی فوری ۷۷۵۷۷۵

کاغذ دیواری فوری ۷۷۵۷۷۵

برای ساختمان شما

پاکتان
انجام کلیه امور نظافتی نقاشی و دکوراسیون ساختمان ۸۳۸۱۷۲ و ۷۵۴۷۵۳

۳تومان
با روزی ۳تومان وبا یکتلفن انواع کاغذ دیواری– موکتو کفپوش برای منزل و محل‌کار شما نصب میشود تلفن‌های ۶۶۸۸۳۲ و۶۶۸۸۳۱ ۶۶۰۷۷۲ و ۶۶۸۸۳۳ ۶۳۲۹۱۴ و ۶۳۱۹۴۷ ۵۳۳۷۹۷ و۸۷۴۳۰۲

شرکت‌نشت‌جو
تشخیص و تعمیرمحل‌هرسودگی لوله های اب تلفن ۸۷۷۹۹۲و ۸۷۷۹۹۳

شرکت‌مهندسی
شوکوام
«با مسئولیت محدود» ارتباط – الکترونیك برق – حرارت مرکزی– تهویه مطبوع .
تلفن ۸۴۷۷۹۲

آجرفشاری
۵ میلیون آجر فشاری پیش‌فروش میشود
تلفن ۸۳۷۷۸۳

تعمیرات‌ساختمان
۷۵۷۷۷۸

رفع‌چکه
باایزامین‌پلاستر
شبها تلفن ۶۳۲۲۲۹ و روزها ۲۵۳۸۳

آسفالت و تعمیرات ۶۲۵۷۳۲

پیمانکاری شاهین در اسرع وقت در زمینهای شما با شرایط سهل بنا ایجاد وساختمانهای قدیمی را بااسلوب‌جدید تغییر میدهد ۵۴۶۷۱۵

چکه‌سقف
ایزولاسیون پشت‌بام بدون خرابی تعمیرات شیروانی ۷۵۰۶۳۴

شرکت ساختمانی آسیا
سازنده اپارتمان ویلا بیمارستان درتهران و شهرستانها تلفن – ۸۴۷۲۸۸

ایرانیت
فروش و نصب سقفهای کاذب صادکو تلفنهای ۸۱–۷۶۱۲۸۰
آ– ۲۰۰۳۵

برای ایام نوروز
نظافت ساختمان خود را بما بسپارید تلفن ۳۱۸۶۸۴

لوله‌بازکنی
لوله بازکنی وتعمیر لوله‌کشی وبنائی – دروازه دولت ۸۲۷۴۰۸

لوله‌بازکنی‌ولوله‌کشی مقدم ۹۲۵۲۷۴

لوله بازکنی امید لوله کشی و تعمیر بنائی‌تلفن ۹۳۶۵۴۴

لوله‌بازکنی فوری
۸۵۲۵۶۸–۸۴۱۱۲۵

تخلیه چاه و لوله‌بازکنی فوری ۸۷۰۵۹۱

سازمان فنی ۱۱۰
لوله بازکنی باتراکم هوا
۷۶۰۹۹۳–۷۶۳۷۸۵

لوله بازکنی یکساعته ۷۶۵۲۴۴

لوله‌بازکنی روزولت شبانه‌روزی ۴۷۱۴۳

لوله بازکنی
تشخیص محل ترکیدگی لوله با دستگاه الکترونیك
پاسارگاد ۷۵۷۷۷۸

تخلیه چاه
تخلیه‌چاه
ولوله بازکنی
تلفن : ۵۳۲۵۵۰

تخلیه‌چاه
ولوله بازکنی
تلفن : ۵۳۱۷۰۵

تخلیه‌چاه
ولوله بازکنی
تلفن : ۵۳۷۱۸۳

تخلیه ولاروبی
باحمل فضولات و لوله بازکنی
تلفن ۵۳۸۷۱۵

گاز
بوتان
گاز
BUTANE
قبول سفارشات‌گاز از۷صبح تا۷شب
باشماره‌های ۰۵۹–۹۰۳۰۵۱
صدورکارت‌اشتراك ۳۱۳۱۶۳
سرویس‌وتعمیرات ۲–۳۱۳۱۶۱
دفترمرکزی‌وفروش ۱۵–۳۰۴۷۱۱
شکایات‌گازرسانی ۹۶۲۰۶۰
بوتان

گمشده
دوبرگ چك به شماره های ۴۵۱۴۹۰ و ۴۵۱۴۹۱ جاری مبلغهای ۵۰۰۰۰ ریال که اولی بتاریخ ۱ر۱۲ر۵۳ ودومی‌بتاریخ ۲۵ر۱۲ر۵۳ به حساب جاری ۱۳۷۰۰ بانك تهران شعبه ۲۱ متری جی دروجه حامل مفقود شده از درجه اعتبار ساقط است .
محمودشبانی
آ– ۱۶۴۳۱

دسته چك از شماره ۴۶۶۵۶۱ الی ۴۶۶۶۰۰ جاری ۱۳۴۴ بانك صادرات کشتارگاه درروز پنجم دیماه ۵۳ مفقود شده واز درجه اعتبار ساقط است .
حمید محمدی

دسته چك جاری ۸۹ بانك صادرات شعبه دانشگاه ودسته چك جاری ۲۶۱۳ بانك ملی شعبه کوروش‌ودفترچه‌پس‌انداز بشماره ۷۱۰۱۹۴ بانك ملی کوروش بنام اینجانب مقتدی کرمانشاهانی با کیف دستی قهوه‌ای‌رنگ‌درتاریخ۱۳ر۱۱ر۵۳ حوالی خیابان حشمت‌الدوله مفقود گردیده واز درجه‌اعتبار ساقط است .
ازیابنده خواهشمنداست‌باتلفن ۲۰–۷۵۷۳۱۱ یا ۷۷۲۹۶۹ تماس حاصل فرموده ومژدگانی دریافت دارد.

سك گمشده
سك پا کوتاه قهوه‌ای آلمانی حدود سینما پاسیفیك مفقود گردیده از یابنده خواهشمند است به تلفن ۷۶۴۴۹۸ اطلاع داده و مژدگانی دریافت دارند .

آگهیهای متفرقه

شنوائی‌بهترشما
مسئولیت‌ماأست
شرکت ایرکمکو : عرضه کننده کاملترین سمعکهای دنیا یونیترون . فیلیپس ، فیدلیتی و مرکز انواع باطری برای‌سمعك شما تلفن۸۲۶۹۴۶–۸۲۵۴۵۷ صندوق‌پستی ۱۶۰۱ تهران

ترجمه ارزان
اسناد رسمی و غیر رسمی اخذ پذیرش تحریرات فارسی لاتین– شاه‌آباد– ماشین‌نویسی ربانی تلفن ۳۱۷۱۳۵

آگهی حراج
کاغذ تحریر خارجی ۵۰ گرمی و کاغذ مومی در روز یکشنبه۲۰ر۱۱ر۵۳ از ساعت ۹ الی ۱۱ در محل‌انبارشرکت‌کیلومتر ۱۶ جاده کرج مقابل کارخانه باطری سازی گربه نشان حراج‌میگردد از طالبین تقاضا میشود برای ملاحظه و خرید کالادر تاریخ‌وروزتعیین شده در جلسه حراج حضور یابند . شرکت صادراتی ارمغان

کارتن‌سازی

کارتن سازی آریا
سازنده انواع واقسام کارتن کلی و جزئی نشانی خیابان تهران‌نو اول‌ایران‌مهرجنب‌بانك ملی تلفن ۳۴۸۹۴۵

کارتن سازی سیروس
سازنده انواع کارتن چهارراه سیروس مقابل گاراژ سهرابی تلفن ۳۵۶۵۴۰

دربازکن‌برقی
اف‌باکس
بافندبرق اف اف
ساخت آلمان غربی
باگوشی‌نشکن ومغناطیسی منحصربفرد
نماینده انحصاری ومرکزپخش : شرکت‌کادور میدان ۲۵ شهریور
باتلفنهای : ۸۲۲۳۸۴ – ۸۲۳۶۹۸ – ۸۳۱۸۷۷
سفارش دهید تادراسرع وقت نصب وتحویل گردد .

آگهی استخدام
شرکت ایرپلاست سازنده سقفهای‌گچی‌پیش ساخته چند نفر بازاریاب مصالح ساختمانی که تجربه‌کافی داشته باشندباشرایط خوب‌استخدام می نماید ، واجدین شرایط با تلفنهای:۳۱۳۳۸۰ و ۳۱۲۵۸۶ مراجعه فرمایند .

استخدام
جوشکارکاربیت
بچند نفر جوشکارکاربیت با سابقه‌کارنیازمندیم
تلفن ۸۳۵۶۷۳

استخدام‌مترجم
بیکنفر مترجم مرد که وارد بزبان انگلیسی وماشین نویسی نیزوارد باشد مورد نیاز است . طالبین با تلفن ۳۱۱۲۱۹ تماس بگیرند .

آگهی تغییرات در شرکت سهامی خاص چینی سازی پارس
برابر صورت جلسه هیئت مدیره مورخ ۲۸ر۱۰ر۵۳ شرکت سهامی خاص چینی سازی پارس تغییرات زیر در شرکت مذکور بعمل آمد :
۱– آقای محمد حسین شهباز از سمت مدیر عاملی شرکت مستعفی و آقای مهدی آئینه‌چیان بجای نامبرده به سمت مدیر عامل جدیدتاپایان دوره ماموریت هیئت مدیره‌تعیین و انتخاب گردیده‌است .
مسئول ثبت شرکت های ثبت رشت

درخت سیب ۱۰ ریال
تلفن ۵–۴–۳–۹۲۹۱۰۲
انواع دیگر درخت موجود است

شرکت کارخانجات رادیو شهاب
به افراد زیر نیازمند است
۱– مهندس مکانیك
۲– تکنیسین ماشین‌آلات
۳– مونتاژکار رادیو و تلویزیون تلفنهای:
۹۶۱۴۹۰–۹۶۱۴۸۹

تخلیه هرنوع چاه‌وتوالت باماشینهای تانکر سازمان مژگان تلفن ۹۵۷۲۷۱

تخلیه چاه ۷۵۷۷۷۸

تخلیهٔ چاهٔ فاضل آب
توالت با پمپ مخصوص دفترفنی بیگ اکسپرس
تلفن ۹۲۳۳۵۹ – ۹۳۲۸۷۰

تخلیه‌چاه‌فاضلاب
تخلیه چاه فاضلاب و توالت و سپتیك تانك وفوسپتیك و ساختمان آنها و کانال کشی وحفر چاه با دستگاه موتوری – لوله‌بازکنی
شرکت ایران شوشتر تلفن :
۸۲۹۵۵۶–۸۳۰۷۲۲

تخلیه وحفرچاه ولوله بازکنی با موتورو ماشینهای تانکر
شرکت پرسپولیس تلفن ۸۳۴۹۲۰

توجه مالکان محترم توجه
موسسه پارامونت

بعلت نیاز فوری برای چندین شرکت خارجی آپارتمانها و ویلاهای شمارافقط تا آخر بهمن ماه بدون کمیسیون و با بهترین شرایط بخارجیان اجاره میدهد
تلفنهای : ۸۵۸۰۱۱
۸۵۸۰۱۳–۸۵۸۰۱۲

شرکت سکوساز برای کارخانه خود دربندر – بوشهر به افراد زیر نیازمند است :
۱– مهندس متخصص در رشته ساختمان های فلزی آشنا بزبان فرانسه یا انگلیسی .
۲– صندوقدار آشنا بزبان فرانسه .
۳– کارمند امور اداری باتجربه کافی آشنائی بزبان فرانسه .
۴– تکنسین و مترور ساختمان های فلزی آشنا بزبان فرانسه یا انگلیسی .
۵– استادکار لوله کش با آشنائی کامل بخواندن و پیاده کردن نقشه .
واجدین شرایط با دردست داشتن مدارك لازم به‌امور اداری شرکت سکوساز – خیابان آناتول‌فرانس شماره ۹۹ مراجعه فرمایند .

عایق واسفالت بام
شمیران–قلهك
تلفن ۸۶۱۳۲۷

خانه‌شمارابخارجیان‌اجاره‌میدهیم

مؤسسه نیازمندیهای خارجیان
خانه بخارجیان اجاره میدهد
۸۳۰۰۸۲ – ۸۳۰۰۸۱
۸۲۱۷۲۳ – ۸۲۱۸۱۱
۲۶۱ تخت جمشید مقابل سفارت آمریکا

سازمان نیازمندیهای خارجیان
خانه‌شمارااجاره میدهد
۸۲۳۱۵۵ ۸۲۳۹۳۹ ۸۳۸۱۰۶

۲۴ ساعته
سازمان نیازمندیهای بین‌المللی
اجاره بخارجیان
۷۷۸۷۹۹
۷۷۹۱۱۸

مؤسسه امپایر ۷۷۷۵۰۰
خانه بخارجیان اجاره میدهد
۷۷۲۲۲۲–۷۷۸۹۵۵

شرکت سلحشور
باگروه مجهزخود خیلی سریع اجاره بخارجیان
۶۳۷۴۵۵و۶۳۳۶۷۴

مؤسسه امور خارجیان
مرکز اجاره تخت جمشید جنب بهار ۵۰۳
۷۵۲۳۵۸–۷۵۱۷۸۲

مؤسسه ظفر ۷۷۷۷۴۶
خانه بخارجیان اجاره میدهد
۷۷۸۵۸۹–۷۷۸۶۰۰

سازمان مسکن پارس
مرکز اجاره ۸۵۳۸۵۳ ۸۴۸۴۲۴ ۸۵۷۵۸۵
بخارجیان

شرکت امداد
اجاره بخارجیان فوری خریدو فروش املاك و مستغلات . سریع تحت نظر مدیریت فعال
تلفن ۹۲۱۹۳۱

خانه های ویلایی و آپارتمانی شما رادرشمال شهر مبله و غیر مبله خصوصا طبقه اول فقط بخارجیان اجاره میدهیم ۷۷۶۶۲۵

اجاره ویلا و آپارتمان به خارجیان دفاتر کار به ایرانیان فوری
۸۵۹۹۸۸

۸۲۹۷۶۶ – ۸۳۵۱۲۰
سازمان کورش
اجاره منازل بخارجیان

آژانس بین‌الملل
به خارجیان هر نوع مستغلات شما را اجاره میدهد ۳–۲–۸۳۰۸۴۱

آژانس سی – اند – ار
اجاره بخارجیان ۸۴۹۶۲۵

دفتر ساختمانی **پیشتاز**
در اجاره ساختمان شما به خارجیان پیشتاز است
تلفن: ۳۱۷۷۴۲

عفریت مرگ را دور کنیم ....

بقیه از صفحه ٥

ضمبود معبه انها . رفت‌وامد بیش‌ازحد است و حتی‌درموارد بسیار . عابران پیاده نیز از عرض آن عبور میکنند و معنی واقعی اتوبان را در بزرگراه های ما . از بین می‌برند ..

علت‌ها و راه‌حل‌ها ..

اما . کارشناسان . نـه مجازات سنگین رانندگان دیوانه سرعت را تنها چاره کار میداند . نه‌سرعت بیش ازحد وسایط نقلیه را تنها عامل این فجایع می‌شناسند . نه نامناسب بودن بزرگراه‌ها رانتها درد موجود در ترافیک این شهر شلوغ میدانند . انها . از نقطه نظرهای دیگر نیز به این فجایع می‌نگرند و عیوب دیگری را هم دراین میان می‌بینند و نشان میدهند .

کارشناسان عقیده دارنـد : شهرداری . اکنون که در استانه تحویل گرفتن امور ترافیک‌تهران ایستاده است، باید باچشم‌بازتری عیوب اصلی را ببیند و با دقت بیشتری قدم در راه از بین بردن این عیوب بگذارد . آنهامیگویند :

★ شهرداری باید وسایط نقلیه را در سراسر بزرگراه‌ها کنترل‌کند و تنها کنترل آنها را در ابتدا و انتهای بزرگراه‌ها کافی نداند .

● باید راهی پیدا کنند کـه وسایط نقلیه سنگین ، مثل‌کامیون و کمپرسی و اتوبوس مسافری ، حتی‌المقدور از جاده های‌داخل شهر عبور نکنند . یا دستکم در ساعات روز که شهرسرسام‌ترافیک دارد . حـق عبور از خیابان‌های داخل شهر را نداشته باشند .

★ باید در جاده‌ها و بزرگراهها . برای عبور عابران پیاده پل های هوایی و تونل‌های زیرزمینی بسازند و همچنین وسایل عبور و مرور کافی ـ مانند خط کشی و چراغ مخصوص عابر پیاده ـنصب و تعبیه کنند .

● باید در شاهراهها ـ بویژه در بزرگراه‌ها ـ تقاطع‌ها را از بین ببرند و تمام راههای دوروزدن و گردش به چپ را در بزرگراه‌ها مسدود کنند . زیرا بزرگراه‌ها . از این‌دور زدن‌ها و گردش بـه چپ‌ها خاطرات خونینی دارد .

★ باید از ورود وسایط نقلیه اسقاط و کندرو به بزرگراه‌ها جلوگیری کرد .

● باید مردم را با مقررات مخصوص عبوراز بزرگراه‌ها آشنا کرد .

★ باید جان‌پناه‌ها و نرده های ایمنی کنار بزرگراه‌ها را محکمتر و مطمئن‌ترساخت و هرجا که این نرده‌ها محکم و مطمئن نیست . انها را عوض کرد . زیرا اگـر نرده ایمنی ، چنان باشد کـه وسایط نقلیه پس از برخورد با این نرده‌ها ، انها را بشکنند و از دیوار حفاظتی‌شان بگذرند ، دیگر معنی «نرده ایمنی» و فایده ان چیست ؟ به یاد داشته باشیم که در آذرماه گذشته،یک اتومبیل بنز در بزرگراه ونک ، پس از شکستن همین «نرده‌های ایمنی» بود که از جاده منحرف شد و شش خواهر و برادری را کـه انتظار مادرشان ایستاده بودند درو کرد و به کام مرگ‌فرستاد .

● باید بر عده ماموران‌کنترل جاده‌ها و بزرگراه‌ها افزود ، تا کنترل سرسام‌آور وسایط نقلیـه تهران ـ که روز بروز هم فزونـی میگیرد ـ امکان‌پذیر باشد .

★ باید در خیابان‌هایی‌که‌چراغ های فلورسنت قادرنیستندبه‌اندازه کافی ، روشنایی تولید کنند وبه رانندگان دید کافی بدهند ، از وجود وسایل روشنایی‌بخش‌تری استفاده کرد.

● باید دست‌اندازهاو چاله‌های موجود در جاده‌ها و شاهراهها را از بین برد . زیرا وجـود این دست‌اندازها نیز ، در موارد بسیار باعث انحرافات ناگهانـی بسیاری از وسایط نقلیه شده و فجایعی به‌بار آورده است .

★ و ... باز باید از رانندگی رانندگان خسته‌و خواب‌آلودبسدت جلوگیری کنند ، زیرا شاگرد راننده کامیونی که در بزرگراه ایوبی فاجعه آفرید ، گفته است :راننده من بیش از۲٤ ساعت‌بود که بدون استراحت رانندگی میکرد و عجله داشت تا هرچه زودتر به مقصد برسد و استراحت کند . . .

اداره روابط عمومی ستاد بزرگ ارتشتاران به‌آگاهی همگان میرساند

چون نوع پروانه های حمل سلاح عمومی تغییر پیدا نموده و کلیه پروانه های حمل سلاح ازانواع مختلف که تا تاریخ صدور این آگهی‌صادر گردیده است بایستی تعویض گردند لذا بدینوسیله بـه کلیه دارندگان پروانه اعلام میگردد که تا آخـر اسفند ماه ۱۳۵٤ درتهران به دایره‌اسلحه‌ومهمات اداره دوم ستاد بزرگ ارتشتاران ودرشهرستانها به نزدیکترین پادگان نظامی مراجعه و نسبت بـه تعویض پروانه سلاح خود اقدام نمایند .

از تاریخ فوق کلیه پروانه های قدیمی ازدرجه اعتبار ساقط و سلاح‌مربوطه‌قاچاق محسوب‌ضمن ضبط بادارندگان آنها طبق قانون تشدیدمجازات قاچاق اسلحه و مهمات و قاچاقچیان مسلح‌مصوب فروردین ماه ۱۳۵۱ رفتار خواهد شد

م‌الف ۲۱۰۳٦ ۱ـ۳

آگهی دعوت برای استخدام در وزارت اطلاعات وجهانگردی

از کلیه داوطلبان استخدام در مشاغـل کارشناسی (رسته امور اجتماعی . اداری ومالی ومترجمی) و متصدیان دفتری (امور مطبوعاتی ، انتشاراتی و دفتر وبایگانی و ماشین نویسی فارسی ولاتین) که‌از آنهاآزمایش‌شده ومصاحبه لازم بعمل آمده است ، بدینوسیله دعوت می‌گردد حداکثر تا ۲۵ر۱۱ر۵۳ برای تعیین تکلیف وترتیب استخدام خود به اداره کارگزینی وزارت اطلاعات‌و جهانگردی واقع در میدان ارک‌مراجعه نمایند . بدیهی است چنانچه کسانی پس‌ازتاریخ مزبور مراجعه نمایند از دعوت آنها باستخدام خودداری وآزمایش ومصاحبه انجام شده منتفی میگردد .

م‌الف ۲۲۲۱۹

آگهی مناقصه شماره ۲۳٦۳ر۵۳

راه‌آهن دولتی ایران سی قلم رنگ آلات ولوازم‌مختلف نقاشی مورد نیاز را طبق مقادیر ومشخصات مربوطه از طریق مناقصه تحویل تهران انبار مرکزی ج خریداری‌مینماید.

داوطلبان شرکت در مناقصه میتوانند در ساعت اداری جهت دریافت اسناد مناقصه باداره کل کارپردازی مراجعه فرمایند شرکت کنندگان در مناقصه باید مبلغ هشتاد هزار ریال بعنوان سپرده شرکت در مناقصه به حساب ۱۰۹۵ راه آهن نزد بانک مرکزی ایران پرداخت نموده و فیش آن یا معادل همان مبلغ ضمانتنامه بانکی صادر یکی از بانکهای مجاز ایران که لااقل یکماه اعتبار داشته باشد بضمیمه‌پیشنهاد خود تا ساعت ۹ صبح روز ۲۲ر۱۲ر۵۳ درصندوق پیشنهاد هاواقع در اداره کل کارپردازی بیاندازند پیشنهاد های واصله ساعت ده روز مزبور باز و قرائت خواهد شد حضور پیشنهاد دهندگان یا نمایندگان مجاز آنها در جلسه مناقصه آزاد است وراه‌آهن دررد و یا قبول هر یکیاتمام پیشنهاد ها مادامیکه قرارداد مبادله نشده است جزاوکلا مختار میباشد به پیشنهاد فاقد سپرده و مشروط و مبهم و پیشنهادیکه بعداز موعد مقرر برسد ترتیب‌اثر داده نخواهد شد سپرده برنده اول و نفر دوم مناقصه‌نگهداری و در صورت استنکاف از انجام معامله بدون تشریفات بنفع‌راه‌آهن ضبط خواهد شد . مالیات متعلقه و هرگونه عوارض دیگر بعهده برنده مناقصه میباشد. راه‌آهن میتواند تاصدی بیست وپنج ازمیزان معامله کسر یا اضافه نماید. اسناد مناقصه درمقابل فیش بانکی بمبلغ ۲۰۰ ریال که بحساب ۱۰۳۹ راه‌اهن نزد بانک مرکزی ایران پرداخت شده تسلیم خواهد شد .

راه‌آهن دولتی ایران

آگهی پذیرش

آموزشگاه بهیاری روزبهان «دانشگاه‌پهلوی» برای‌سال تحصیلی ٥٤ـ٥٥از طریق مسابقه‌ورودی‌ومصاحبه تعدادی‌داوطلب دختر و پسر میپذیرد. داوطلبین پسر فقط درصورتی که‌خدمت زیر پرچم را انجام داده‌و یا معافیت داشته‌باشند پذیرفته میشوند.

داوطلبین میتوانند همه‌روزه‌باستثنای روزهای تعطیل از تاریخ۲۰بهمن ماه ۵۳ تاآخروقت اداری روز ۲۷ اسفند ماه ۵۳ ومجددا از تاریخ۱۵فروردین‌ماه ۵٤تا آخروقت اداری روز ۱۵خرداد ماه ۵٤برای نام‌نویسی وکسب هرگونه اطلاع بدفتر آموزشگاه بهیاری روزبهان .خیابان ابیوردی. جنب بیمارستان حافظ مراجعه نمایند.

مشاور عالی پرستاری دانشگاه ورئیس آموزشگاه‌بهیاری روزبهان، میمنت‌دانا

آگهی ثبت‌نام پذیرفته‌شدگان مسابقه‌ورودی دوره‌شبانه دانشگاه‌تهران در آذرماه ۱۳۵۳

نام نویسی کلیه پذیرفته‌شدگان دوره شبانه دانشگاه تهران ،صبح‌ها ازساعت ۷تا۱۲ ،برای معاینات پزشکی وروشن‌شدن وضع شهریه به مرکزامور دانشجوئی دانشگاه «خیابان ۲۱ آذر، ضلع غربی‌دانشگاه» وبعدازظهر ها ازساعت۲ونیم لغایت ۷، برای ثبت‌نام به‌اداره پذیرش وثبت‌نام، واقع در سازمان مرکزی دانشگاه به‌ترتیب زیر مراجعه نمایند:

روز ۱۹ر۱۱ر۱۳۵۳ از حرف الف تاخ
روز ۲۰ر۱۱ر۱۳۵۳ ازحرف‌د تا ل
روز ۲۱ر۱۱ر۱۳۵۳ از حرف م‌تا ی

مدارك لازم

۱ـ اصل ودونسخه فتوکپی گواهی‌نامه ششم متوسطه، برای دیپلمه های سالهای قبل واصل جواز یاکارنامه قبولی ودونسخه فتوکپی آن‌که به تایید اداره‌آموزش وپرورش ناحیه مربوط رسیده باشد،برای دیپلمه‌های سال جاری «۱۳۵۳».

کسانی‌که احتیاج‌به‌اصل مدرك قبولی فوق دارند باید يك‌نسخه فتوکپی اضافی تسلیم دارند.

۲ـ برك‌رسید درخواست ارزش تحصیلی‌ششم متوسطه‌ازاداره کل‌امتحانات‌وزارت‌آموزش وپرورش واقع درخیابان کورش‌کبیر «جاده‌قدیم شمیران» بعنوان امورآموزشی دانشگاه‌تهران .

۳ـ اصل ودونسخه رونوشت شناسنامه .

٤ـ ۱۲ قطعه عکس ٤×۳ که درسال جاری گرفته شده باشد.

توجه‌ـپذیرفته‌شدگان باید مشخصات کامل «نام ونام‌خانوادگی ،شماره شناسنامه ومحل صدور وتاریخ تولد» ونام رشته تحصیلی خود را بطور خوانادر پشت عکس ها بنویسند.

٥ـاصل ودونسخه فتوکپی معافیت یابرگ‌پایان خدمت وظیفه عمومی.

٦ـ رسیدبانکی بحساب شماره ۲۲٤٥ بانك مرکزی که‌درشعب بانك‌ملی نیزقابل پرداخت است بشرح‌زیر:

پذیرفته شدگان علوم تجربی

شهریه آن دسته ازدانشجویان‌که از مزایای تحصیل رایگان درمقابل تعهد خدمت استفاده نخواهند کردبشرح‌زیراست:

الف‌ـ مبلغ ۱۲٤۰۰ ریال برای پذیرفته‌شدگان رشته علوم تجربی «فیزیك، شیمی، زیست‌شناسی وجغرافیا» بقرار ذیل:

۱ـ ۸٤۰۰ ریال بابت انتخاب ۱٤ واحددرسی «برای هرواحد درسی ٦۰۰ریال».
۲ـ ٤۰۰۰ریال بابت ساعت اضافی کلاس زبان خارجه.

پذیرفته شدگان علوم نظری

الف‌ـ مبلغ ۱۱۰۰۰ ریال برای پذیرفته‌شدگان رشته علوم نظری «ادبیات فارسی ،انگلیسی ، قضائی ».

۱ـ۷۰۰۰ریال بابت انتخاب ۱٤ واحد درسی «برای هر واحد درس ٥۰۰ریال» .
۲ـ٤۰۰۰ ریال‌بابت ساعات اضافی کلاس زبان خارجی.

۷ـآموزگارانی‌که از معافیت مخصوص وظیفه عمومی آموزگاری استفاده میکنند باید اصل و دوبرك فتوکپی معافیت دائم‌آموزگاری خودراتسلیم نمایند.

۸ـ افسران ودرجه‌داران ارتش شاهنشاهی در موقع نامنویسی باید موافقت‌نامه واحد مربوطه‌مبنی بر بلامانع بودن تحصیل دردوره شبانه دانشگاه تهران راتسلیم نمایند.

خانمهای دیپلمه شهریور ماه ۱۳۵۳ بدون ارائه معافی یاخاتمه خدمت می‌توانند ثبت نام‌نمایند وخانم های دیپلمه قبل‌از شهریورماه ۱۳۵۳ باید برای ثبت‌نام معافی‌یابرك‌پایان خدمت ارائه نمایند.

یادآوری مهم

۱ـ کسانی‌که بموقع برای نامنویسی مراجعه نکنند پذیرش آنان در دانشگاه موکول به توفیق مجدد درامتحانات ورودی خواهدبود.

۲ـ دانشجویانی‌که موفق به ثبت‌نام در موعد مقرر نشوند باید درازای هرروز تاخیر یکصدریال «تاسه روزاول» وروزی دویست ریال «برای چهار روزبعد» بحساب۱۰۸٤ دانشگاه دربانك مرکزی‌که در شعب بانك‌ملی ایران‌نیز قابل پرداخت میباشد، بپردازند ورسیدآنرا درموقع مراجعه تسلیم دارند.

تبصره ـمدت تاخیر در هرحال نباید از۷روز تجاوز نماید.

۳ ـکسانی‌که‌در شناسنامه خودتغییراتی داده‌اند می‌بایدفتوکپی صفحات مربوطه به تغییرات شناسنامه خودرا نیزتهیه وتسلیم نمایند.

٤ـ کلاس‌های درس دانشگاه ازروز ۲٤بهمن ماه‌دائرخواهدبود. برنامه هفتگی، محل‌و ساعات شروع هردرس بطور جداگانه درمحل دانشکده‌های مربوطاآگهی خواهدشد.

م‌الف ۲۱۰٦٦ دانشگاه تهران

شرکت ملی نفت ایران

شرکت ملی نفت ایران بخدمات عده‌ای کارگر با شرایط مندرج در زیر جهت خدمت در اهواز و آغاجاری‌نیازمنداست

عنوان سمت	تحصیلات و تجربیات
انباردار	حداقل مدرک ششم ابتدائی ـ ٤ سال تجربه در امور مرتبط
تعمیرکار تلفن	حداقل مدرک ششم ابتدائی . گواهینامه دوره‌سه ساله آموزشگاه حرفه‌ای در رشته برق‌ـ۲ سال تجربه در تعمیرات تلفن
مکانیک ابزار دقیق	حداقل مدرک ششم ابتدائی . گواهینامه دوره از آموزشگاه های حرفه‌ای دررشته برق یامکانیک آشنائی مختصر بزبان انگلیسی . یک سال‌تجربه در تعمیرات و وسائل ابزار دقیق
برقکار	حداقل مدک ششم ابتدائی . گواهینامه دوره آموزشی از آموزشگاه های حرفه‌ای در رشته‌برق، آشنائی مختصر بزبان انگلیسی
مکانیک تعمیرات	حداقل مدرک ششم ابتدائی ، گواهینامه دوره آموزشی از آموزشگاه های حرفه‌ای در رشته مکانیک ، سه سال تجربه در مکانیکی عمومی و تعمیرات ماشین آلات . آشنائی مختصر به زبان انگلیسی .
مکانیک لوله	حداقل مدرک ششم ابتدائی گواهینامه دوره آموزشی از آموزشگاه های حرفه‌ای در رشته مکانیک عمومی آشنائی مختصر به زبان انگلیسی، ۲ سال تجربه در تعمیرات و مکانیکی لوله
مراقب دستگاه	حداقل مدرک تحصیل ششم ابتدائی ، گواهینامه دوره های آموزشی از آموزشگاه های حرفه‌ای در رشته مکانیک ، ۲ سال تجربه در امور مرتبط ـ آشنائی مختصر به زبان انگلیسی
کارآموز فنی	فارغ‌التحصیلان آموزشگاه های حرفه‌ای یا مراکز آموزش حرفه‌ای وزارت کار در رشته هـای مکانیک ـ برق ـ الکترونیک حداکثر سن ۲۵سال تمام در شرایط مساوی متقاضیان مجرد حق تقدم خواهند داشت . متقاضیانی که دارای کارنامه قبولی سال های اول تا سوم دبیرستان بوده ضمنا حداقل دو سال تجربه در امور فنی داشته باشند میتوانند مراجعه نمایند .

شرایط عمومی

۱ـ ملیت ایرانی
۲ـ دارا بودن برگ پایان خدمت وظیفه عمومی‌یامعافیت دائم
۳ـ شاغل نبودن در سازمان های دولتی و موسسات وابسته به آن
٤ـ حداکثر سن ۳۰ سال

داوطلبان واجد شرایط میتوانند جهت ثبت نام و انجام مصاحبه با در دست داشتن اصل و فتوکپی مدارک لازم ۱۵ قطعه عکس ٤×٦ـ٤برگ رونوشت شناسنامه اصل شناسنامه عکس‌دار در تاریخ ۱۹ و ۲۰ر۱۱ر۱۳۵۳ ، در اهوازبنشانی سه‌راه ماهشهر دست راست جنب جایگاه بنزین رهنما شرکت ملی گاز ایران مراجعه نمایند .

ضمنا متقاضیان کار در آغاجاری‌نیز میتوانند برای ثبت‌نام و مصاحبه در تاریخهای فوق‌الذکر به نشانی مذکور مراجعه نمایند .

م‌الف ۲۱٥٤۲

گروه فرهنگی دکتر هشترودی

برای کلاسهای آمادگی کنکور در گروههای زیر:

۱ـ گروه اول پزشکی و طبیعی
۲ـ گروه دوم ریاضی و مهندسی
۳ـ گروه سوم ادبیات‌وعلوم‌انسانی
٤ـ گروه چهارم اقتصاد و علـوم اجتماعی

که از روزشنبه شانزدهم فروردین ماه ٥٤ شروع میشود ثبت نام مینماید .

ازداوطلبان در طول دوره کلاس امتحان تستی بروش کنکورسراسری‌دانشگاه ها و مدارس عالی بعمل می‌آید .

داوطلبان جهت‌ثبت نام‌بادو قطعه‌عکس همه روزه از ساعت ٥ تا ۸ بعد از ظهر **به‌میدان کاخ دبیرستان دکتر هشترودی** تلفن ٤۳٥۹٥ ـ ٤۳٥۷۹ مراجعه فرمایند .

داوطلبان شهرستانها میتوانند جهت‌ثبت نام مبلغ ـر۷٥۰۰ ریال بحساب جاری‌شماره۲۱۱ بانك‌صادرات کورش کبیر شعبه ۲۱۱۰ درنزدیکترین‌شعبه بانك صادرات شهرستان خود واریـز وچك بانکی دریافت وعین چك را بافرم پرشده زیر توسط پست سفارشی به نشانی دبیرستان دکتر هشترودی ـ میدان کاخ ارسال نمایند

گروه فرهنگی دکتر هشترودی ، خواهشمنداست‌نام‌اینجانب را در کلاس آمادگی کنکور گروه . . .. ثبت فرمائید
۲ قطعه عکس ویك‌برك چك بانکی بشماره . . .. بمبلغ . . . . .
ریال پیوست میباشد

اطلاعیه‌مرکز آزمون‌شناسی درباره مسابقه‌ورودی‌دوره‌روزانه‌موسسه علوم‌بانکی‌ایران

مرکز آزمون‌شناسی برای نیمسال دوم تحصیلی ٥٤ـ٥۳ تعدادی دانشجو از طریق مسابقه برای‌تحصیل در دوره روزانه موسسه علوم بانکی ایران از میان داوطلبانی که دارای‌دیپلم کامل‌متوسطه‌طبیعی ،ریاضی، بانکداری وبازرگانی هستند انتخاب می کند .

شرایط اختصاصی

۱ـ داوطلبان موسسه علوم بانکی مکلفند که قبلا از کلیه مقررات و موازین آموزش و اداری این موسسه اطلاع حاصل کرده وبعد از پذیرفته شدن و ثبت‌نام در موسسه وادامه تحصیل مفاد آنها را رعایت کنند .

۲ـ داوطلبانی که مهلت مقرر دربرك آماده‌بخدمت آنان منقضی شده باشد حق شرکت در این‌مسابقـه ورودی را ندارند .

۳ـ متولدین ۱۳۲۸ وبعد از آن می‌توانند‌دراین مسابقه شرکت نمایند .

٤ـ زبان خارجی مسابقه ورودی و دوران‌تحصیل انگلیسی ویا فرانسه است .

مواد امتحانی

۱ـ زبان خارجی
۲ـ زبان فارسی و شناخت فرهنك ملی و مسائل ایران
۳ـهوش و استعداد تحصیلی
٤ـریاضیات (در حدود برنامه دوره دوم متوسطه‌رشته طبیعی)

ثبت‌نام

داوطلبان برای ثبت‌نام باید برك درخواست ذیل این اطلاعیه را تکمیل کرده با مدارك خواسته شده حداکثر تاتاریخ۲۲ر۱۱ر۵۳ باپست سفارشی به‌نشانی تهران خیابان آبان جنوبی مرکز آزمون شناسی ارسال دارند .

(مدارك ثبت‌نام منحصرا از طریق پست سفارشی دریافت میشود) به مدارك ناقص و مدارکی که پس از تاریخ مذکور به پست تحویل شود ترتیب اثر داده نخواهد شد .

توزیع کارتهای ورودی

کارتهای ورودی داوطلبان در تاریخ ۱ر۱۲ر۵۳ در محل آزمون شناسی واقع در خیابان آبان جنوبی توزیع میگردد داوطلبان می باید شخصا با در دست داشتن شناسنامه برای دریافت کارت مذکور مراجعه کنند .

محل وساعت اجرای امتحان در روز توزیع کارت باطلاع داوطلبان خواهد رسید .

مـرکـز آزمـــون شنـاســـی

برگ درخواست شرکت در امتحانات ورودی نیمسال دوم تحصیلی ٥٤ـ٥۳ دوره روزانـــه موسســـه علوم بانکـــی ایـــران

۱۸

اینجانب با مشخصات زیر تقاضای ثبت نام و شـرکت در امتحانات موسسه علوم بانکـــی ایران را دارم .

نام خانوادگی نام شناسنامه :شماره صادره‌از

دارای دیپلم کامل متوسطه در رشته

زبان خارجی که امتحان خواهم داد است

انگلیسی		فرانسه	

با این برگ مدارك زیر را ارسال میدارم :

۱ـفتوکپی کامل دیپلم متوسطه یا جواز قبولی . ۲ـ فتوکپی کامل و خوانای شناسنامه
۳ـ ٤ قطعه عکس ٤×٦ که مشخصات خود را پشت یکایك آنهـــا نوشته‌ام .
٤ـ قبض‌رسید بانك ملی ایران بابت پرداخت مبلغ ٥۰۰ ریال پرداختو به حســاب ۷٤۸ بانك مرکزی ایـــران .

نشانی :شهـــر خیابان کوچـــه پلاك
تلفن تاریـــخ

قبل از ارسال برگ باردیگر آن را بر رسی کرده‌ام و از صحت‌آن و هم چنین کامل بودن مدارك ضمیمه اطمینان دارم .

امضاء داوطلب

تذکـــر : روی پاکت نوشته شود مربوط به مسابقه ورودی موسسه علوم بانکی ایـــران
وجه ثبت‌نام و مدارك ارسالـــــی بهیچ عنوان مسترد نمیشود .

رونتگن؛ RONTGEN
راهمه دانشمندان ودانشجویان میشناسند

برگزیده وسائل آزمایشگاهی و کارافزارهای آموزشی درشرکت «رونتگن» عرضه میشود

برای آگاهی از راز طبیعت وکشف ناشناخته های جهان هیچکس از «رونتگن» بی نیاز نیست

«رونتگن» نام دانشمند آلمانی و کاشف اشعه (×) است

جهان نوبا امید های درخشانی که تکنولوژی مدرن به آن بخشیده است سیر تکاملی خود را می‌پیماید. ودیری نخواهد پائید همه ابزارهای ساخته شده در کارگاههای عظیم دنیا که حاصل تحقیق و پژوهش دانشمندان بزرگ است، دانش وامکانات جوامع را بمرحله‌ای چشمگیر برساند.

کشور های متحول و جامعه‌های نوبیدار که برای همگامی با صنایع ودانش تلاش میکنند و ایران را سزاوار است درصف مقدم این جبهه بشمار آورد، از آغازدوران تحول وانقلاب خویش بدونکته توجه خاصی داشته‌اند که می‌توان آن را در پرورش نیروی انسانی ورزیده و ابزار ها و تجهیزات علمی وفنی خلاصه کرد.

ایران ازآغازفصل نوین تاریخی خود یعنی ازبهمن ماه ۱۳۴۱ که همزمان با تلاش پی گیرملت مابرهبری شاهنشاه آریامهر برای رسیدن به تمدن بزرگ بود همواره با طرح برنامه‌های دقیق به این دو اصل توجهی ویژه نشان داده است چنانکه با یك نگاه کوتاه به تحولات سال‌های گذشته می توان این کامیابی ها رابرشمرد.

ایجاد دهها مدرسه حرفه‌ای وواحد آموزشی فنی که نسل جوان ما را برای پاسخگوئی به نیاز های فردای کشور آماده میکند و تاسیس لابراتوار ها و آزمایشگاهها و دانشگاههائی که دانش آینده ایران با اندیشه و تلاش جوانان ومتخصصان ایرانی در آن طرح ریزی میگردد همه نمودار هائی است روشن از هدفهای آگاهانه ما در جهت پیشرفت و بسیج شدن در مسیر تمدن بزرگ.

از همین رو شرکت «رونتگن» باتدارك برگزیده ترین تجهیزات علمی وفنی مجتمعی از وسایل آزمایشگاهی و آموزشی وکمك آموزشی را در نمایشگاه خودگردآورده تا بتواند نیازمندیهای تجهیزاتی موسسات آموزشی را تامین نماید.

نمایشگاه مرکزی شرکت رونتگن همه‌روزه باستثنای ایام تعطیل برای قبول سفارشها از ساعت ۸½ صبح الی ۸½ عصریکسره آماده می باشد.

آدرس: خیابان شاهرضا نرسیده به میدان ۲۴ اسفند روبروی دبیرخانه دانشگاه تهران ساختمان ۳۱۰ طبقه اول تلفن ۶۶۹۵۷۶

شرکت رونتگن ازتهران وشهرستانها سفارش تلفنی می‌پذیرد.

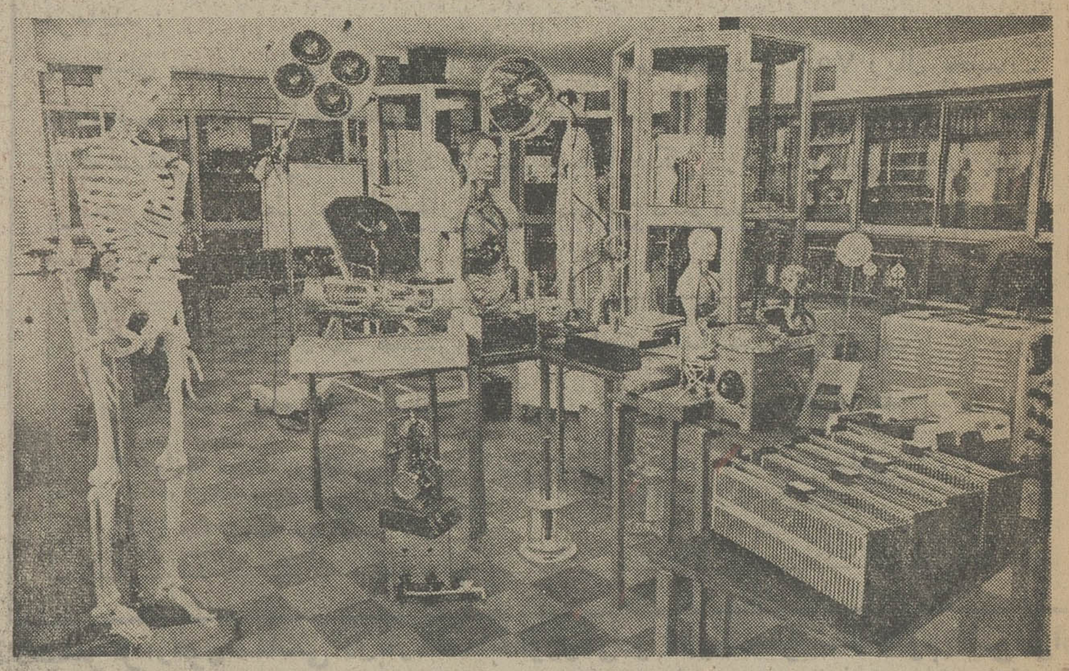

ابزار های علمی و آخرین پدیده ها ووسائل تحقیقی را شرکت رونتگن در نمایشگاه وسیع خود به پژوهشگران ومتخصصان امور آزمایشگاهی و مراکز آموزشی عرضه‌می کند.

در این نمایشگاه که عکس فوق‌بخشی از آن را نمایش میدهد برنامه‌ریزان وطراحان برنامه های علمی و محققان را از جستجودر کاتالوکهای متعدد وجزوه های راهنمای‌صنایع علمی بی‌نیاز میسازد و علاقمندان با مراجعه به این‌نمایشگاه می‌توانند ضمن مشاهده بهترین محصولات کارخانه های معظم جهان وفرآورده های ایرانی وسائل موردنظر خود را انتخاب کنند.

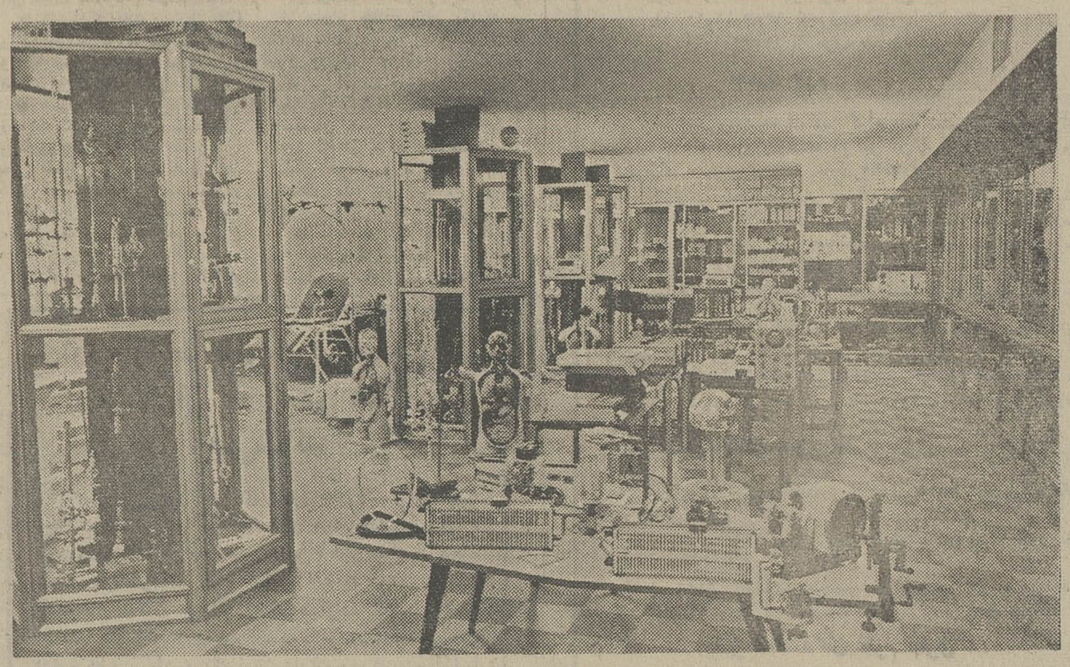

انواع میکروسکوپها ،وسائل آزمایشگاهی، پیکره‌های مخصوص تشریح کالبد انسانی ، زمان سنجهای‌الکترونیکی لوله های آزمایشگاهی موردنیاز آزمایشگاهها و دهها‌پدیده دیگر علمی راشرکت‌رونتگن‌برای‌بازدیدوآشنائی با آخرین وسائل کارخانه‌های بزرگ جهان به علاقمندان ارائه می‌دهد.

عکس زاویه دیگری از محوطه وسیع نمایشگاه‌شرکت رونتگن راباقسمتی از ابزار های علمی موجود نشان میدهد.

آگهی

بمنظور افزایش تولید سویا و تامین هرچه بیشتر روغن‌وپروتئین گیاهی در داخل کشور ـ وزارت کشاورزی و منابع طبیعی درنظر دارد از هم‌اکنون برای کشت سال ۱۳۵۴ مقدمات اجرای طرح افزایش تولید سویا را در سطح ۸۰٫۰۰۰ هکتار در مناطق شمال و غرب کشور و همچنین فارس و آذربایجان شرقی و غربی فراهم نماید.

کشاورزانی که در این‌طرح‌شرکت‌می‌نمایند از بذر مرغوب وکود های شیمیائی و مساعده نقدی بصورت وام کوتاه مدت با تخفیف های زیر استفاده خواهند نمود.

۱ـ برای هر هکتار ۶۰ کیلو بذر مرغوب سویا با ۵۰ درصد تخفیف در قیمت

۲ـ برای هر هکتار ۱۰۰ کیلو کود فسفات دآمونیم و ۲۵ کیلوکود اوره با ۲۰ درصد تخفیف در قیمت

۳ـ برای هر هکتار تا ۴۰۰۰ ریال مساعده نقدی با بهره کم بکشاورزان حائزشرایط‌دریافت وام نقدی.

۴ـ محصول سویای کشاورزان براساس شرایط قراردا د اجرای طرح ـوسیله شرکت سهامی خاص توسعه کشت دانه های روغنی به قیمت هرکیلو ۲۴ ریال خریداری خواهد شد و وزارت کشاورزی و منابع طبیعی خرید کلیه محصول سویای بدست آمده را تضمین می‌نماید.

م الف ۲۲۲۳۰

وزارت کشاورزی ومنابع‌طبیعی

شماره ۹۱۵

تاریخ ۷ر۱۱ر۱۳۵۳

(آگهی)

جمعیت شیرو خورشید سرخ اسدآباد جهت خدمت در زایشگاه وبخش اورژانس خود دونفر ماما لیسانسیه ویکنفر پزشك بطورتمام‌وقت باحقوق مکفی وبرخورداری از تسهیلات زندگی استخدام مینماید. داوطلبان می‌توانند بامرکز اداری این‌جمعیت مکاتبه نمایند.

جمعیت شیروخورشید سرخ اسدآباد

آگهی مزایده فروش لوازم فرسوده

سازمان‌آب منطقه‌ای تهران‌مقداری اجناس ولوازم فرسوده ومستعمل از قبیل تانك، کمپرسور، قطعات لوله‌مسی ،قطعات لوله‌فولادی ونشکن «دوکتیل» لاستیك وباطری‌اتومبیل، موتورسیکلت، لوازم ماشین‌آلات وغیره موجود درانبار مرکزی این‌سازمان‌را ازطریق مزایده کتبی به فروش میرساند.

داوطلبان میتوانندبرای دریافت‌برك شرایط شرکت در مزایده همه روزباستثنای ایام‌تعطیل درساعت‌اداری بدبیرخانه کل‌سازمان واقع‌در خیابان لوس‌آنجلس مراجعه‌نمایند وبرای بازدید اجناس مذکور مستقیما به‌انبار مرکزی واقع درنازی‌آباد خیابان شیروخورشید سرخ «جنوب‌سیلو» مراجعه نموده وپیشنهادات خودرا حداکثر تا ساعت ۱۰ روز دوشنبه بیست‌و هشت بهمن‌ماه ۱۳۵۳ بدبیرخانه مذکور تسلیم نمایند.

م‌الف ۲۲۲۲۷

مدیر عامل ـشاهقلی

آ ـ ۱۰۸۳۲۴

کریم بلخاری متولد تهران ۱۳ ساله ساکن میدان‌غار مدت چهل روزاست از منزل خارج و تاکنون مراجعت ننموده کسانی که از نامبرده اطلاعی دارند لطفا باتلفن ۲۵۶۷۶ به قاسم خبردهند.

آ ـ ۱۰۸۱۶۰

صاحبان صنایع وبازرگانان کشور

الاخاء

تنها مجلهٔ عربی زبان ایران ازگروه نشریات مؤسسهٔ اطلاعات باداشتن نمایندگی در ۱۹ کشورعربی، روزهای شنبه منتشر میشود

تنظیم آشفتگی های بدن در

بیماریهای کلیه

تالیف

دکتر محمد علی نیکخو

ناشر

مؤسسهٔ انتشارات و چاپ دانشگاه تهران

مراکزفروش: فروشگاه شماره ۱ خیابان غربی‌دانشگاه (۲۱ آذر) فروشگاه شماره ۲ خیابان شاهرضا ایستگاه لاله‌زار

همه میمردند تابا «هنری براون» آشنا شوند !!

هنری براون کی بود ؟یك‌قاتل بی احساس ، یك خرابکار خونسرد و یك‌مزدورحرفه‌ای که هر کس می توانست اورا استخدام کند تا دشمنانش را نابود سازد ..

از صبح ۵شنبه فقط درسینما

پارامونت

ریچارد هریس
در فیلمی از: جان فرانکن هایمر
"99 AND 44/100% DEAD!"
۹۹٫۴۴ درصد مرگ!
پاناویژن. رنگی
باشرکت: ادموند اوبراین
براد فورد دیلمن ... چک کانرز
محصول ۱۹۷۴ فوکس قرن بیستم

آگهی استخدام

ارتش شاهنشاهی ایران برای‌تامین کادر فنی متخصص در رشته الکترونیك تعدادی داوطلب پسر یا دختر باشرایط و امتیازات مشروحه زیر برای طی دوره همافری‌آموزشگاه‌فنی الکترونیك‌وابسته بدانشگاه پهلوی شیراز میپذیرد.

۱ـ شرایط

الف ـ تابعیت دولت شاهنشاهی ایران.

ب ـ متدین بیکی از ادیان (اسلام ـ مسیحی ـ کلیمی ـ زردشتی)

پ ـ حداقل سن ۱۸ سال تمام و حداکثر سن ۲۴ سال و برای کسانی‌که خدمت زیر پرچم را انجام داده‌اند ۲۵ سال تمام.

ت ـ داشتن گواهینامه دوره کامل دبیرستان در رشته ریاضی یاطبیعی

ث ـ داشتن صحت مزاج و تناسب اندام برطبق گواهی‌بهداری نیروی‌زمینی شاهنشاهی

ج ـ نداشتن همسر و اولاد و کسان تحت تکفل

چ ـ نداشتن پیشینه بد.

ح ـ سپردن تعهد خدمت به مدت ۱۱ سال از تاریخ خاتمه تحصیل.

خ ـ موفقیت در آزمایشات ورودی که روز (یکشنبه ۲۵ر۱۲ر۵۳) انجام خواهد شد.

۲ـ مدت آموزش دوسال

۳ـ امتیازات

الف ـ داوطلبان در طول‌مدت‌تحصیل در آموزشگاه شبانه روزی بوده و هزینه زیست و پوشاك نظامی آنان توسط ارتش شاهنشاهی تامین میگردد ومبلغ ۸۰۰۰ ریال کمك‌هزینه‌دریافت میدارند.

ب ـ داوطلبان دختر درصورتیکه وسائل زیست آنان آماده نباشد درمدت تحصیل برابر ارزش جیره هنرجویان پسر ماهیانه وجه نقد دریافت خواهند کرد.

پ ـ هنرجویان پس‌ازاحراز موفقیت در آزمایشات نهائی بدرجه همافرسومی مفتخر و ماهیانه ۲۰۷۷۰ ریال حقوق و فوق‌العاده سختی خدمت دریافت داشته و باترفیعات بعدی از حقوق و مزایای کافی برخوردار خواهند شد.

۴ـ داوطلبان میتوانند برای کسب اطلاعات بیشتر و ثبت‌نام بادر دست داشتن فتوکپی گواهینامه تحصیلی و عین شناسنامه و دوقطعه عکس ۴ × ۳ از تاریخ پخش‌این‌آگهی همه روزه‌باستثنای روزهای تعطیل از ساعت ۱۰ الی ۱۲ تا پایان روز (پنجشنبه ۱۵ر۱۲ر۵۳) بیکی از حوزه‌های امتحانی مشروحه زیرین مراجعه و ثبت‌نام نمایند.

مشهد به آجودانی لشگر ۷۷ پیاده

اصفهان ـ به آجودانی‌مرکز توپخانه و موشکها

۸ـ داوطلبان که مایل باشند از طریق مکاتبه ثبت‌نام نمایند باید مشخصات خود را برابر فرم زیرتکمیل نموده و به‌آدرس هریك از حوزه های امتحانی که‌شرکت مینمایند ارسال‌دارند ضمنا داوطلبان مزبور باید ۴ روز قبل‌از شروع آزمایش(۲۰ر۱۲ر۵۳) ساعت ۹ بادردست‌داشتن‌فتوکپی یاعین‌گواهینامه تحصیلی و عین شناسنامه و دو قطعه عکس ۴ × ۳ به حوزه مربوطه مراجعه و کارت ورودی خود را دریافت نمایند.

(مشخصات داوطلبین آموزشگاه فنی الکترونیك)

۱ـ نام
۲ـ نام خانوادگی
۳ـ نام پدر
۴ـ شماره شناسنامه
۵ـ محل صدور
۶ـ تاریخ تولد
۷ـ محل سکونت
۸ـ مدرك تحصیلی
۹ـ حوزه امتحانی انتخابی
۱۰ـ آدرس دقیق داوطلب
۱۱ـ محل امضاء داوطلب

توجه ـ فرم‌ها باید به ترتیبی‌تکمیل و ارسال گردد که قبل از تاریخ(شنبه ۱۷ر۱۲ر۵۳) بحوزه مربوطه رسیده باشد.

م‌الف ۲۱۴۴۰

شوفاژ ها را به‌بندید، بخاری ها را خاموش‌کنید، کرسی هارادوربریزید ...چون ازامشب‌داغ‌ترین فیلم «وحدت» تهران را داغ ـداغ ـداغ میکند

ازامشب‌درقویترین گروه‌سینمائی‌پایتخت

اونیورسال ـ پاسیفیک ـ ایران ـ ساینا

تیسفون ـ رنگین کمان ـ موناکو ـ پرسپولیس ـ کارون ـ دریا ـ وآستارا (تجریش)

وحدت
فرار از بهشت
تهیه کننده و کارگردان: نصرت الوحدت
مدیر فیلمبرداری
سناریست
محمدرضا کوزه
محصول
منوچهر پوراحمد. علی آزاد. هوشنگ بهشتی. علی زاهدی
نادره اخضرپور. روشن ضمیر. دامی. صالحی
بهترین فرد سال
پیش و پیشانی
با معرفی چهره جدید
شیوا

اقتصاد

آلیس در سرزمین عجایب!

دشواریهای اقتصادی امریکا...

نوشته : میلتون فریدمن

وضعی نظیر «آلیس در سرزمین عجایب» در مورد برنامه اقتصادی پرزیدنت فورد وجوددارد. در مورد انرژی ، دست راست مانع واردات نفتی میشود و دست چپ موجب دلسردی تولیدداخلی در مورد سیاست مالی ، دست راست مخارج دولتی را پائین نگهمیدارد و دست چپ پذیرای افزایش زیاد مخارج با مالیاتهای کمتر است.آیا دولت میتواند مخارج بیشتری را بعهده بگیرد بدون آنکه هزینه کمتری برای ما در بر داشته باشد .؟

انرژی :

حتی لیبرال مومن طرفدار تجارت آزاد نظیرمن میتواند موافق تعرفه زیاد واردات نفت بعنوان یک حربه‌سیاسی، برای تسریع در تجزیه کارتل اوپک باشد . این تعرفه هنگامی به حداعلای تاثیر خواهدرسید که اجازه داده شود قیمت های بیشتر سبب تشویق تولیداداخلی گردند واین امر ، با ازبین رفتن سطح کنونی قیمتهای‌نفت خام وگاز طبیعی میسرمیباشد. برعکس ،رئیس جمهوری‌پیشنهاد میکند که فقط تکیه بر حفظ ذخایر نفتی شود . پیشنهاداو در مورد وضع مالیات برنفت خام داخلی ،هرنوع انگیزه‌تولید را بکمک قیمتهای بیشترازبین میبرد . پیشنهاد رئیس‌جمهوری در مورد مالیات برسود های باداورده (سودهائی هستند که شرکتها دراثر ترقی ناگهانی قیمت کالا هایشان بدست می اورند ، نظیر سود هائی که شرکتهای نفتی درسال گذشته تحصیل کردند) موجب میشود نامشروع شرکتهای نفتی‌است ، حال آنکه‌منافع کشورومصرف کنندگان ایجاب میکند به آن شرکتهائی که میتوانند حداکثر سود را همراه با افزایش عرضه مواد انرژی زا تحصیل کنند مدال افتخار اعطاء گردد.

بعنوان یک زیر نویس باید متذکر شد که پیشنهاد استفاده ازدرآمد حاصله از مالیات بر مواد نفتی بصورت اعطای‌چک های ۸۰ دلاری به افرادی که بعلت درآمد کم هیچ‌نوع‌مالیات بردرآمد به دولت فدرال نمی پردازند ، نوعی مالیات بردرآمد منفی میباشد.

سیاست مالی :

علیرغم صحبت از کاهش مالیاتی ، نه رئیس جمهوری و نه دموکراتها پیشنهاد کاهش واقعی مالیات رانمی کنند. بر عکس ، هر دو پیشنهاد میکنند که مالیاتها افزایش یابد ،منتها ترکیب انها تغییرکند . تناقض موجود ناشی از عدم شناسائی این واقعیت است که هزینه‌های حقیقی دولت ، طبق مخارجش برآورد میشود ، نه از طریق دریافت مالیاتهای آشکار . هنگامی که‌دولت مخارجش‌بیشتر از مالیاتهای دریافتی اشکار باشد ، مابه التفاوت ان می باید تامین گردد. برای تامین این کسر بودجه ، فقط دو راه وجود دارد .

یک راه آن عبارتست از انتشار اسکناس و یا قرضهای محرمانه ازبانکهای فدرال‌رزرو. این عمل همچنین نوعی اخذ مالیات میباشد ، مالیات ازطریق تورم .تنها راه دیگر تامین‌کسر بودجه‌دولت‌عبارتست‌ازاستقراض ازمردم .

برای‌اینکاردولت نرخ‌بهره‌ای میپردازد تا مردم راتشویق به قرض دادن کند . این عمل بظاهر اخذ مالیات یاحداقل اخذ مالیات از مانمیباشد ،ولی درعمل یکنوع مالیات معوقه‌به نسلهای آینده میباشد . ولی این نوع استدلال سبب گمراهی میشود . نرخهای زیاد بهره موجب گرانی مسکن وسرمایه‌گذاری خصوصی میشود ازاینرو مامقداری از کالا های فیزیکی رادرزمان حاضر از دست‌می دهیم ، بعلاوه قرض بیشتری‌بر ذمه خواهیم داشت بابدهی‌زیاد تر درآینده . این خود یکنوع مالیات ضمنی برثروت جاری است . تنها استثنائی که‌وجود دارد ،عبارت از اینست که دولت از کشور های خارجی استقراض کند . در اینصورت در واقع‌بارمالیاتی رابه‌فرزندان خودمنتقل میسازیم .

پس دعوا برسرچیست ؟دعوا در مورد نوع اخذ مالیات می باشد . انچه پیشنهاد شده عبارتست از اینکه ماقتصاد را از طریق افزایش مجموع‌مالیات ها ، ولی باکاهش مالیاتهای اشکار وجانشین کردن مالیات از طریق تورم ومالیات ضمنی برثروت ، تنظیم کنیم . دقیقااین مالیاتها باضافه نحوه تنظیم‌دقیق اقتصاد ما را بوضع انعطاف ناپذیرکنونی کشانده است .

مخارج فوق‌العاده دولت وانتشار بیش از حد اسکناس ، موجب ایجاد تورمی دورقمی شده‌است. تنظیم فوق‌العاده دقیق اقتصاد سبب‌اتخاذسیاست «بروبیایست» گردیده است . آیا ما آنقدر هوشیار هستیم که رفتارمانرا درمقابل تورم ـ رکود حاصله تغییر دهیم ؟

چاره جوئی :

ماشدیداً احتیاج به کاهش واقعی در مالیاتها داریم ، این کاهش عبارتست ازتقلیل مخارج دولت باندازه‌ای که دیگر نیاز به اخذ مالیات از طریق تورم نباشد ومالیاتهای آشکار را خیلی بیشتر از انچه رئیس جمهوری‌پیشنهاد کرده است ، کاهش دهد. استدلال رئیس جمهوری درمورد مهارکردن‌رشد چهارنعل مخارج دولت‌فوق‌العاده عالی بود . اما برنامه‌اش‌دراین سطح نیست ، حتی اگر مابطور کامل قبول کنیم‌این برنامه‌حرکت چهارنعل مخارج دولت رابه حرکت یورتمه‌وار کاهش دهد.

طریق کاهش مخارج دولت همان راهی است که رئیس جمهوری با تخفیف مالیات در تمام سطوح پیشنهاد مینما ید. حال اگر با کاهش مالیات بر درآمد افراد به نرخ ۱۲ درصد تقلیلی معادل همین رقم‌درمورد هریک‌ازگروههای مخارجی‌دولت صورت پذیرد ،طریقی است‌کاملا جدید که دولت درپیش گرفته

نبض بازار

چای ، بازار آرامی دارد

معاملات چای در بازار جریان عادی دارد . درقیمتها نوسان افزایش ، فقط روی چای داخلی محسوس است، اما درمقابل ، قیمت چای خارجی دربعضی اقلام تا کیلوئی ۵۰ ریال تقلیل یافته است حداقل ترقی قیمت چای داخلی برای باروتی درجه یک ۲ ریال وحداکثر برای چای شکسته درجه ۲ تا ۱۰ ریال است .

حواله روز چای داخلی سازمان چای به ۱۲۵ ریال رسیده وحواله مدت‌دار تا ۱۱۰ ریال معامله میشود . حواله سازمان چای داخلی در چند ماه گذشته تا ۸۵ریال نیز سقوط کرده بود .

نوسان قیمت ها در سیلان وهندوستان که دوکشورعمده صادرکننده چای‌هستند،اخیرا کم شده‌است بطورکلی‌قیمت اقلام مختلف چای دراین دو کشور بعداز مدتی افزایش‌در حال کاهش وسقوط است. امروزه در بازار گفته‌شد که‌موجودی‌زمینه چای‌خارجی چنین ایامی بیشتر ، وقیمتها نسبت به سالهای گذشته در درسطح متعادل تری قرار دا رد . هم اکنون کارگران بنادر سرگرم تخلیه‌سه‌کشتی حامل چای‌وارداتی در جنوب هستند .

قیمت چای وارداتی که مصرف عامه وزیاد دارد ، حدود کیلوئی ۱۸ تا ۲۰تومان است‌میشود پس‌از اختلاط با چای داخلی ، درعمده‌فروشی کیلوئی۲۰ تا ۲۲تومان‌عرضه می‌شود . اما همین چای ، در خرده فروشی بدست مصرف کننده بین‌کیلوئی۲٤ تا ۲۷ تومان میرسد .

تصمیم تازه سازمان چای کشور دائر به ترخیص ۳۵ درصد ازمجموع واردات‌تجار چای در مقابل خرید هر۷۰۰ گرم چای داخلی بر هرکیلو چای‌وارداتی ،انعکاس‌مطلوبی دربازار چای داشته است و سبب افزایش میزان ترخیص چای وارداتی ودرنتیجه‌عرضه بیشتر دربازار شده است. خاک چای داخلی هرکیلو۳٤ ریال است .

قیمت اقلام مختلف چای وارداتی امروزدر بازاربشرح زیر بود : چای شکسته‌درجه یک هند کیلوئی ٤۵ تومان، درجه دوکیلوئی ٤۲ تومان ، قلمی درجه یک هند کیلوئی ۵٦ تومان ودرجه۲ آن‌کیلوئی ٤٤ تومان . باروتی درجه‌یک هند کیلوئی ۵۰ تومان‌وباروتی درجه ۲ ان بین ٤۰ تا ٤۲ تومان .

مخلوط کلکته کیلوئی ۲۰ تا ۳۲ تومان . چای‌چینی مخلوط کیلوئی ۱۸٫۵تومان تا ۲٦ تومان چای‌دارجلینگ کیلوئی ۸۵ تا ۹۰ تومان .

قیمت چای داخلی نیزبدین قرار است : شکسته درجه یک کیلوئی ۱٤ و درجه ۲آن کیلوئی ۱۱ تومان . باروتی درجه یک کیلوئی ۱٤ تومان ،قلمی درجه یک ۱۳٫۵ و درجه ۲ ان ۱۰ تومان .

×××

آگهی استخدام

سازمان تعاون مصرف شهر وروستابرای‌تکمیل کادر حسابداری خود درتهران بتعدادی کارمند نیاز دارد .

شرایط استخدام

۱ـ تابعیت دولت شاهنشاهی ایران ومتدین بودن به یکی از ادیان (اسلام،مسیحی کلیمی ، زرتشتی)

۲ـ دارا بودن دیپلم ریاضی باحداقل‌سه سال سابقه کار درامورحسابداری

۳ـداشتن صحت مزاج ومعتاد نبودن‌بمواد مخدره برابر گواهی بهداری سازمان

٤ـ حداکثر سن ۳۵ سال

۵ـ ارائه برگ عدم سوءپیشینه

داوطلبان خدمت باید فرم زیر را تکمیل‌نموده بانضمام دوقطعه‌عکس ٤×۳ و فتوکپی اخرین مدرک تحصیلی وفتوکپی شناسنامه‌خودتاپایان روزیکشنبه ۲۰بهمن ماه باپست‌سفارشی به نشانی تهران خیابان فردوسی سازمان‌تعاون‌مصرف شهر وروستا ارسال دارند. بدیهی است بمدارکی که پس از تاریخ بالاتحویل‌پست‌شود ترتیب اثر داده نخواهد شد.

نام	نام خانوادگی	نام پدر
تاریخ تولد	محل تولد	تاریخ ومحل صدورشناسنامه
مجرد		
متاهل	آخرین مدرک تحصیلی	
نشانی‌محل سکونت خیابان		کوچه
شماره	تلفن	امضاء داوطلب

بورس‌های دنیا

لندن :

بورس سهام لندن درهفته منتهی به یک شنبه گذشته یک افزایش سریع را نشان داد میانگین شاخص بهای سهام از ۲۱۷ واحدآغاز وبه ۲۳۲٫۹ واحد ختم شد ،در حالی که به رقم ۲۵۲٫۳واحد نیز رسیده بود .

×××

قیمت طلا در بورس‌لندن طی هفته فرنگی گذشته۲٫۵ دلار کمتر شد و ۱۵۷٫۷۵ دلاررسیدوضع اونداسترلینگ نسبت به طلا اندکی بهترشد اگر چه دربرابر دلار از ۲٫۳۸۳۰ به ۲٫۳۸۳۰ دلار رسید .

اقتصاد ایران

معدن

کشف معادن موادنسوز

سازمان زمین شناسی با اکتشافاتی که برای تهیه مواد نسوز مورد نیاز کارخانجات داخلی انجام داد . درمناطق سمیرم ، دوپلان، آمل ، جاین و طبس بمرگه های مواد نسوز مرغوبی برخورد کرده است . مهمترین معدن مواد نسوز در منطقه سمیرم ودوپلان قرار دارد . دراین نواحی که عملیات اکتشافی تکمیلی و حفاری آن نیز انجام شده ، ذخائر قابل توجهی وجود دارد . این‌دو ناحیه پس‌از اخذ گواهینامه کشف به شرکت ملی ذوب آهن وسازمان گسترش ونو سازی صنایع ایران واگذار شد. ذخائر این دو ناحیه با برآوردیهائی‌که‌روی آنها تاکنون انجام گرفته، جوابگو وتکافوی مصرفی کارخانه ذوب آهن آریامهر ومصارف صنعتی داخلی را میکند. گندم، شکر و مواد دیگری از قبیل خوراک دام، سنگهای معدنی و عدل بندی پارچه وفرش میتواند مورد استفاده قرار گیرد .

در حال حاضر سه واحد تولیدی دیگر به ظرفیت های سالانه ۱۱۵۰ تن و ۱۱۵۰ تن و ۲۳۰ تن کیسه های پروپیلن درایران تولیدمی ـ کنند که کلا جذب‌بازار میشود .

صنعت

توسعه

بااجرای طرح نوسازی کارخانه گونی بافی رشت ، ظرفیت تولیدی آن به ۲۵۰۰ تن کنف درسال جاری خواهد رسید.

در سال گذشته تولید کارخانه روزی ۱۲هزار متر گونی بود . بااجرای طرح نوسازی این ظرفیت از امسال ۲۵ درصد اضافه میشود .

سازمان گسترش و نوسازی صنایع ایران برای اداره نوسازی این کارخانه اوایل سال گذشته یک شرکت تشکیل داد ، نتایج بررسی کارشناسان این شرکت نشان میدهد که بعلت فرسودگی بیش از حد ماشین آلات و ساختمان ها، سرمایه گذاری جدید درکارخانه فعلی به‌صرفه نیست و بهمین جهت طرح ایجاد یک کارخانه جدید گونی بافی را در رشت بـا ظرفیت ۱۰ هزار تن ـ پیشنهاد کرد .

اقتصاد جهان

حد نصاب تازه

انجمن سازندگان و بازرگانان وسایط موتوری بریتانیا اعلام کرد . صادرات‌وسایط موتوری بریتانیا درسال ۱۹۷٤ به یک حدنصاب جدید رسید وبالغ بر ۱٫۸ میلیارد پاوند(٤٫۳ میلیارد دلار) شد ، درحالی که واردات‌وسایط موتوری فقط ۳ درصد افزایش یافت . وبه مبلغ ۸۱۲ میلیون لیره (۱٫۹ میلیارددلار) رسید .

جان‌بسویک رئیس انجمن مذکور گفت: این افزایش ها علیرغم اعتصاب ها و کمبود مواد اولیه وبحران نفت وتورم که تولید را کاهش داد ، حاصل شده است

موافقتنامه

براساس موافقت نامه بازرگانی ۵ ساله‌ئی که بین استرالیا وژاپن امضاء شد ، استرالیا سه میلیون تن شکر خام به تصفیه خانه های شکر ژاپن تحویل خواهد داد . ارزش این معامله ۱۵۷۲ میلیون دلار است .

قرار داد مذکور از طریق انجمن تصفیه خانه های شکر کامنولث وشرکت میستوبیشی به نمایندگی ۳۳ کارخانه تصفیه شکر ژاپن به امضای طرفین رسید . این بزرگترین معامله شکری است که استرالیا تاکنون منعقد کرده است . ژاپن اکنون خریدار درجه اول شکر استرالیا است .

استاندار فارس :

روزسوم‌اسفند۷۲فروشگاه جدیدشهر وروستا در شیراز گشایش‌خواهدیافت

دکتر عاقلی :

از سردخانه و انبار بزرگ شیراز تامهر آینده بهره‌برداری‌میشود

شیراز از نظر تغذیه‌رایگان دانش آموزان نمونه‌شناخته‌شد

آقای دکتر عاقلی در مراسم گشایش رستوران بزرگ‌شهر وروستا سخنانی ایرادنمود.

مصرف شهروروستا یکمصاحبه مطبوعاتی ورادیو تلویزیونی در کاخ استانداری فارس‌ترتیب‌یافت یکی ازخبرنکاران پرسید.نقش سازمان شهروروستا در توزیع مواد غذائی بمنظور تغذیه‌رایگان دانش‌آموزان چیست ؟ آقای دکتر عاقلی گفت . از اول‌آذر ماه ۵۳ کارتوزیع تغذیه‌رایگان دانش آموزان به سازمان‌تعاون شهر و روستا بخصوص محبت واین سازمان تابحال کمال‌تلاش رابرای انجام این وظیفه بسیار خطیر معمول داشته است و تا حدود بسیار زیادی هم توفیق داشته است بطوریکه درهمین شیراز وفارس کاری درخشان صورت گرفته است که رضایت کامل کمیته نظارت برتغذیه و مسئولان امر فراهم امده است.

سردخانه و انبار

بهمین جهت است که‌تصمیم گرفته شد فارس از نظرتوزیع مواد تغذیه رایگان بصورت‌نمونه والگودراید تا از نظر سروپس وانبار وسرد خانه و سایر تجهیزات دچار کمبود نباشد و انگاه در شهرستانهای دیگر نیز بهمین نحو اقداماتی صورت گیرد. از این رو از هم اکنون ساختمان یکانبار‌بظرفیت ۵هزارتن ودرزیربنائی بمساحت چهار هزار مترمربع‌ویک سردخانه بزرگ به‌ظرفیت ۲هزار تن و در زیربنائی بمساحت ۲٦۰۰ مترمربع‌درشیراز شروع خواهد شد که در آنها مواد غذائی، میوه نگاهداری خواهد شد وتا اول مهرماه ۵٤ بهره‌برداری از آنها آغاز خواهد کشت .

خرید کامیون و وانت

بمنظور ایجاد تسهیل در توزیع مواد تغذیه دانش‌آموزان وانت خریداری شده که امر ۱۵ دستگاه کامیون و۲۰دستگاه توزیع رادر سطح شهرشیراز شهر و روستا اشاره کردواظهار داشت : هروشگاه‌شهر وروستای شیراز تاروزی چهار میلیون‌ریال فروش داشته است واین امر خود گویای اعتمادی است که مردم ومصرف کنندگان به این فروشگاه پیداکرده‌اند .

فروشگاه در شیراز افتتاح میشود

بهمین جهت بامحبت آقای دکتر عاقلی وتلاشمندی کادر فعال سازمان تعاون‌شهر وروستا کارخانه تبدیل خرما به شیره و تبدیل خرمای نامرغوب به‌کود در شهرستان جهرم اشاره‌کرد واظهار داشت که این اقدامات دراقتصاد شهرستان جهرم‌بسیار موثر خواهد بود .

درخاتمه‌این‌مصاحبه‌مطبوعاتی آقایان مهندس بهنام ومهندس دستوری توضیحاتی در باره سردخانه بزرگ وانبار مجهزی که ازطرف سازمان شهر و روستا در شیراز ساخته خواهد شد با ارائه نقشه های‌مربوطه به خبرنکاران داد و آقای‌پیروز استاندار فارس و آقای دکتر عاقلی اقدام‌خیراقای‌حاج‌جعفری راکه سی‌هزارمترزمین برای احداث‌انبار وسردخانه‌دراختیار سازمان قرار داده موردقدردانی قرار دادند.

آقای پیروز استاندار فارس رستوران بزرگ‌فروشگاه‌شهر و روستا را در شیراز افتتاح کرد .

مصاحبه مطبوعاتی استاندار فارس و دکتر عاقلی مدیر عامل سازمان شهر وروستا

افتتاح رستوران

براساس دعوتی که از جانب اقای پیروزاستاندار فارس‌بعمل آمده بود باحضور آقای دکتر عاقلی مدیرعامل سازمان تعاون مصرف شهر و روستا ،رستوران مجهزوابرومند فروشگاه شهرو روستا گشایش یافت ، این رستوران که باسلیقه خاصی تجهیز شده وبزرگترین و مدرن ترین رستوران شهر شیراز به حساب می‌اید جای خالی یک رستوران ابرومند را که با حیثیت‌کنونی شهر شیرازسازگار باشد پرنمود . رجال و معاریف شهر شیراز برای شرکت در مراسم گشایی رستوران شرکت جسته‌بودند وسبدهای گل‌متعددی که از جانب سازمانهای مختلف، بازرگانان واصناف ارسال شده بود برشکوه وجلال رستوران افزوده بود . پیشاپیش معلوم بود که کادرورزیده فروشگاه شهر و روستا دراداره این رستوران کمال توفیق راپیدا خواهند کرد واین مکان درآینده محل مناسبی برای اشراف و پذیرائی شیرازیان خوش‌ذوق خواهد شد .

اقای دکتر عاقلی مدیر عامل سازمان تعاون شهر وروستاضمن سخنانی از اقای پیروزاستاندار فارس تقاضا کرد که بابیانات خود بنام نامی‌شاهنشاه آریامهر رستوران را افتتاح کند.

سخنان آقای پیروز استاندار فارس

اقای پیروزاستاندار فارس با ابراز مسرت‌از اینکه‌رستوران مجهزو آبرومند این فروشگاه افتتاح‌میشود اظهار داشت : گشایش فروشگاه مصرف‌شهرو روستا در چند ماه قبل وافتتاح این رستوران در امروز بدون شک گام ارزنده‌ای در جهت ترفیه بیشترحال مردم این‌شهر است وبااطلاعاتی که در دست دارم این‌اقدام بسیاری‌ازگرفتاری های عرضه وتقاضا رابخصوص در زمینه خواربار ازبین برده است و مطمئن هستم گسترش این قبیل فروشگاه ها و ادامه این خدمات در رفاهیت مردم نقش بسزائی خواهد داشت ، اقای پیروزانگاه بنام نامی شاهنشاه آریامهر رستوران فروشگاه را افتتاح کرد و از خدمات سازمان تعاون مصرف شهر و روستا بخصوص محبت های آقای دکتر عاقلی به شهر شیراز قدردانی نمود .

مصاحبه مطبوعات

به تقاضای چندتن‌ازخبرنگاران جرائد باحضور آقای پیروز استاندار فارس و آقای دکتر عاقلی مدیرعامل سازمان تعاون واستان فارس آسان و مطمئن خواهد ساخت .

یخچال و سالن غذاخوری در مدارس

آقای پیروزاستاندار فارس‌در این جلسه اظهار داشت : از اول سال تحصیلی آینده‌بسیاری از مدارس شیراز به یخچال و سالن‌غذاخوری مجهز خواهد شد و مطالعاتی صورت گرفته است‌که‌عده‌ای‌دراموزشگاه عالی بهداشت تحت تعلیم قرارگیرند واز وجود آنها برای نظارت برامرتغذیه درمدارس استفاده شود . اقای پیروزآنگاه به‌نقش حساس فروشگاه های تعاونی روزسوم اسفند ماه جاری هفت فروشگاه دیگر درشهر شیراز گشایش خواهدیافت‌وازهم‌اکنون میتوان اثرات مفید این کاررا پیش‌بینی‌کرد. آقای‌پیروزهمچنان به‌احداث یک کارخانه‌بیسکویت سازی در شهر شیراز اشاره‌کرد واظهارداشت احداث‌این‌کارخانه به‌کارتغذیه رایگان دانش‌آموزان درفارس کمک موثری خواهد کرد .

سردخانه و کارخانه در جهرم

آقای پیروز استاندار فارس به احداث یک سردخانه بزرگ پیش‌بینی‌کرد .آقای‌پیروزهمچنان وکارخانه بسته‌بندی خرما و واستان فارس آسان و مطمئن خواهد ساخت .

یخچال و سالن غذاخوری در مدارس

آقای پیروزاستاندار فارس‌در این جلسه اظهار داشت : از اول سال تحصیلی آینده‌بسیاری از مدارس شیراز به یخچال و سالن‌غذاخوری مجهز خواهد شد و مطالعاتی صورت گرفته است‌که‌عده‌ای‌دراموزشگاه عالی بهداشت تحت تعلیم قرارگیرند واز وجود آنها برای نظارت برامرتغذیه درمدارس استفاده شود . اقای پیروزآنگاه به‌نقش حساس فروشگاه های تعاونی روزسوم اسفند ماه جاری هفت فروشگاه دیگر درشهر شیراز گشایش خواهدیافت‌وازهم‌اکنون میتوان اثرات مفید این کاررا پیش‌بینی‌کرد. آقای‌پیروزهمچنان به‌احداث یک کارخانه‌بیسکویت سازی در شهر شیراز اشاره‌کرد واظهارداشت احداث‌این‌کارخانه به‌کارتغذیه رایگان دانش‌آموزان درفارس کمک موثری خواهد کرد .

سردخانه و کارخانه در جهرم

آقای پیروز استاندار فارس به احداث یک سردخانه بزرگ پیش‌بینی‌کرد .آقای‌پیروزهمچنان وکارخانه بسته‌بندی خرما و

سازمان مدیریت صنعتی

آغاز ثبت نام برای

هفتمین برنامه پرورش مدیر (فوق لیسانس مدیریت)

را اعلام میکند

محور برنامه پرورش مدیر ، در سازمان مدیریت صنعتی ، این اعتقاد راسخ است که مدیریت ، پیش از آنکه یك ابزار باشد ، یك نظام ارزشی است . نقش‌مدیر ارائه یك سرمشق واقعی در رهبری و ایجاد تعادل بین ارزشهای انسانی و پیشرفتهای فنی است. برنامه،در جهت این هدفها ، دارای محتوای جامعی در کلیه ابعاد نظری و عملی مدیریت میباشد . این برنامه که انحصارا برای مدیران شاغل ایرانی تهیه شده است توسط استادان ممتاز دانشگاه‌های طراز اول امریکائی و اروپائی و همچنین کارشناسان ارشد سازمان مدیریت‌صنعتی تدریس‌میشود. گرچه ۵۰٪ از فارغ‌التحصیلان برنامه پرورش مدیر هم‌اکنون در سمتهای مدیریت عامل یا همطراز آن قرار دارند ولی این برنامه بهیچوجه بصورت یك سکوی پرتاب آسان عمل نمیکند .

جلسات درس از اردیبهشت ماه ۱۳۵٤ هر روز از ساعت ۲ تا ٦٫۳۰ بعدازظهر بمدت ۱٦ ماه ادامه خواهد داشت .

شرایط پذیرش عبارتست از :

ـ درجه لیسانس از یك دانشگاه معتبر

ـ حداقل ۳ سال تجربه در مسئولیتهای مدیریت

ـ تسلط کامل به زبان انگلیسی

ـ سن بین ۲۸ تا ٤۵

ـ داشتن علاقه جدی و آمادگی برای گذراندن یك تجربه عمیق آموزشی

از علاقمندان دعوت میشود که برای کسب اطلاع بیشتر و تکمیل فرم درخواست ثبت‌نام تا قبل از تاریخ ۲۳ بهمن ماه ۱۳۵۳ به ادرس زیر مراجعه نمایند :

مرکز آموزش سازمان مدیریت صنعتی ـ برنامه‌پرورش مدیر

جاده پهلوی ـ نبش خیابان جام جم

تلفن : ۲ـ ۸۹۱۰۸۱

م‌الف۱۹۱۵٦

نقدی بر فیلم سرپیکو

فرهاد قابوسی

مسیحائی آویخته بر چهار میخ فساد

«سوپیکو» فیلمی است که بر اساس ماجرائی واقعی از زندگی یک پلیس امریکائی، که اکنون مقیم «سویس» است، ساخته شده است.

«سیدنی لومت» در این فیلم حماسی، گرایشی را که در فیلم سازان جوان امریکائی به‌ارائه های عریان محیط واقعی، پدید آمده به اوجی درخشان رسانده است.

«لومت»باین فیلم فسادجامعه مصرف و بوروکراسی را بباد انتقادی عینی و حمله‌یی رسوا کننده گرفته است.

داستان فیلم، ماجرای برملا شدن رشوه خواری‌عمومی‌دستگاه پلیس نیویورک، وسیله «فرانک سرپیکو» پلیس جوانی است که تازه بخدمت درآمده است.

نشان طلائی شهادت

دراولین روز های، کار ،وقتی با رشوه خواری همکارانش برخورد میکند، تصمیم بمبارزه سرسختانه‌ای علیه آن میگیرد.

کار بدانجا میکشد که او مامور بررسی مسئله رشوه‌خواری می‌شود.

لکن اشکالات اداری، بازرسان وخاطیان، سد راه او هستند. او خود را به بخش های‌مختلف منتقل‌میکند ،تا شاید همفکری‌برای خود بیابد.

درطول تحقیقات‌رسمی«سرپیکو» درمی‌یابد که رشوه خواری‌سیستم رادرتمام سطح ها فرا گرفته‌است. لکن همچنان به مبارزه‌ی علیه رشوه‌خواری که جزئی از نظام دستگاه بشمار میرودادامه میدهد. سرانجام دریک حمله ،همکارانش او را تنها میگذارند که شاید از دستش آسوده شوند او، به سختی آسیب می‌بیند.

در بیمارستان نشان‌طلائی‌کارگاهی را رد میکند و بعد از شهادت در کمیته‌ی تحقیق از خدمت پلیس استعفا میدهد.

شخصیت (سرپیکو) از طریق رفتار ولباس پوشیدنش ،همچون فردی معمولی نموده شده است. زندگیش نمایانگر تضاد یک فرد است با جامعه، که پلیس بعنوان مجری قانون، سمبل نظام شهر – و ندی‌آن است.

معرفی «سرپیکو» بعنوان یک عصیانگر مصلح، در صحنه‌ی عکس فامیلی او کلاهش‌رابرعکس بسر میگذارد، توسط صحنه هائی که او را در لباس های غیررسمی نشان میدهد،ونیز صحنه نصیحت مجرم سیاهپوست کامل میشود. هیئت مسیحا وارش و اشاره‌ای به او بعنوان «دن‌کیشوت» و فداکاری او بخاطر مردمی که او رادرنمی‌یابند موقعیت‌او رامشخص میکند.

اوعلیه پلیدی هائی که دیگران آنرا جزئی از وضع موجودمی‌پندارند و به‌آن بی‌اعتنا هستند قیام میکند.

ریشه های این انساندوستی و اصلاح طلبی او را باید در دلبستگی های واقعیش به هنرو فرهنگ جستجو کرد.

درجستجوبادوست‌رقاصه‌اش، تاسف عمیق او را از واقعیات روزمره زندگی که مانع ابداری علاقه به هنر دردوستش شده است، میتوان بخوبی دریافت

بخاطر این اعتقادات است که او نمی تواند بانابسامانی‌محیط کناربیایدوبااینکه جواب‌سئوالش راکه ایا میشود در این محیط کثیف ،پاک‌زیست منفی می یابدسعی‌میکند همچنان نیالوده باقی بماند.

تضادی که بین او ومحیط وجود دارد، پرشدنی نیست، صداقت او همچنان که خودنیز بی‌می‌برد حماقت محسوب می شود، ولی آنچه که میماند افشاگری رسوا کننده‌ایست‌که واقعیت ها را از صورت عادی بودن برای مردم ،بیرون کشیده است.

باین ترتیب دوربین «لومت» ازورای رفتار «سرپیکو» به رسوائی جامعه‌ی مصرف می کوشد .تصویر سازی دقیق‌او از صحنه ها مطابق فضائی‌که درآن جریان دارند ،بیان‌مستقیم وفیلمبرداری در محل های‌واقعی حالتی مستندگونه به‌فیلم‌بخشیده است.

CARA LANGUAGE SCHOOL

مدرسه زبان کارآ

CLS

ثبت‌نام میکند :

کلاسهای ترمیك ؛ اعزام اسفندماه ؛ توفل و دوره ویژه بازرگانی

شاهرضا – روبروی دانشگاه تهران – خیابان فخررازی – شماره ۲۴ تلفن ۴۶۷۵۸

تور استثنائی تک

۱۴ روز لندن ۳۹۵۱ تومان

بلیط هواپیما دو سره – اقامت در هتل Clifton Ford با صبحانه

حرکت ۲فروردین مراجعت ۱۵فروردین

کلوپ خدمات بین‌المللی تك پرواز– عباس‌آباد خیابان مهرشاه (آپادانا) شماره ۱۱۸ شرکت جهانگردی ارمیترا عباس‌آباد خیابان میترا تلفنهای اطلاعات و ذخیره جا : ۸۴۶۷۳۷ – ۸۵۱۶۷۰ – ۸۴۸۸۷۶ – ۸۵۲۳۳۶

کاشی سعدی

کاشی سعدی

پیشرو صنعت سرامیک ایران

جدول‌های اطلاعات

جدول عادی شماره ۸۹۵۶

افقی:

۱– برای دادرسی برپایش کرده‌اند ۲– انواع‌بازی قمار– اول کاری – از رنگهای فرعی۳– چنگیز برای مغولان وضع کرد – حرفی در دستور – نابود کردن – یازده ٤– پشت سزهم– یک ماه و نیم دیگر همه می‌پوشند – گل صحراها ٥– از موجودات عالم بالا – در دوستی روا نباشد –حافظه – الوده به زهر ٦– از شیادان بنام – زادگاه ناپلئون بناپارت – همه هستی از اوست ۷– ظرف غله – زیبا ترین‌ابشار جهان – ویسکی بی سودا ۸– فرمانروائی –کار های بی‌پایان – آنچه به شکل مخصوص در امده باشد۹– گاهی زیادش بتعجب می‌اورد !– بچه ها از سوارشدنش لذت‌می‌برند– گاهی استخوانش گلوگیر می شود ! ۱۰– لباس جنگ – جرقه‌آتش – پوچ و بی‌اساس ۱۱– در میز باز و بسته میشود –فصل اکنون – باغی در شیراز – وسیله بازی قمار در لفظ عام ۱۲– بکار شیره کش می‌اید – بی‌تجربه – آش ۱۳– حرف آخرین – گل سرخ تازی – امپراطور شاعر چنگ نواز روم – وسایل کار ۱٤– وحشی گری نمی‌کند – بزرگترین‌قاره– خانه ۱۵– از مجاهدین ازادی در سرزمین سیاه که در راه هدفش کشته شد.

عمودی :

۱– سفیر رتبه دوم – از مشروبات الکلی ۲– شیخی از شیراز – جایی برای اموختن علم۳– از رودخانه های‌مرزی– زمانی نوعی ارایش موی‌مردانه بود – شایسته – خانم سرخش میکند ٤– واحدی در پول – کوچک ترین بارکش – کتاب معروف فروید ٥– مایه اصلی آهنگ – تیز – برابر – مال مولوی یال و دم و اشکم‌نداشت ٦– پارچه‌اش به حرارتی بند است – آنرا برتوان زد ! – جان محکومین‌میگیرد۷– بندری در کشور روسیه – کمک کنندگان – بلی به زبان‌ایتالیائی ۸– دروازه شکم – از انواع الکل‌طبی – همدم و هم صحبت ۹– فرانسه قدیم – دربین‌کلمات یک جمله می‌نشیند – کوهی‌در روسیه ۱۰– قسمت – پسوند مانند– جریان باد است‌ومریض هم می‌کند ۱۱– تیز و برنده است و گاهی مرض چنین‌می‌شود – از غزال توان پذیرفت – فعلی است – ناخن چهارپا ۱۲– فرستاده شده – پایان – دکتر تجویز می‌کند ۱۳–زمین در لفظ اذری – برج گرما – آرزومند و راغب – حرف عصای وارونه۱٤– مجلس‌رقص نقاب پوشان – خودداری‌کردن ۱۵– آخرین رنگ است – ملکه معروف مصر که با افعی از عشاق‌خویش پذیرائی میکرد!.

حل جدول شماره ۸۹۵۵

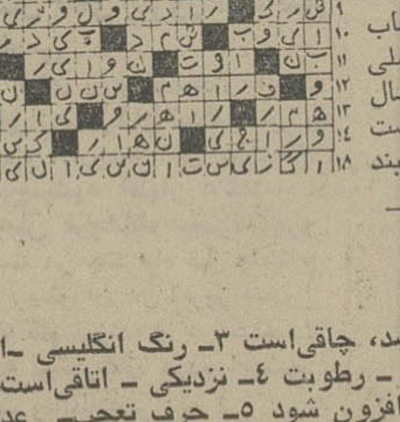

جدول ویژه شماره ۳۱۶

افقی :

۱– یار غارهیتلرکه درپایان کار، خود و معشوقه‌اش را وارونه بدار کشیدند ۲– صورت – شکننده – نویسنده رمانتیک و لطیف فرانسوی در قرن نوزدهم ۳– همه را به یک چشم می‌بیند– اگر ثروت نیست سوارش شوید تا برود – سازمانی که این روزها درباره‌اش خیلی حرف هست – از غذاهای آبکی ٤– مخالف – برسقف اتومبیل می‌نشیند – شاعر نکونگریسته و همه را پسندیده است ٥–پیرو – نام‌زندان مسعود سعدسلمان – کوهی است –سابقا روی کفش می‌بستند ٦– اگر در کشوری هتل است ، در اینجا درظرف آجیل می‌نشیند – خسیس– حرف تصدیق ۷– خوشرو و خنده‌رو –طبل‌ودهل – از موجودات افسانه‌ای ۸– چند سال پیش درباره‌تنهائیش کتاب جالبی‌نوشتند که جایزه‌ای نیز گرفت– لذید– حرف زور میزند ۹– جمع‌کردن – حدوسط چیزی– پدربزگوار ۱۰–تن – از انواع اقلیم جغرافیائی – قهوه‌اش فی‌الواقع سم بود ۱۱– سالی که رفت – بی‌غل وغش – دارائی – اگر خوش گذرد مال‌نوح کم‌است۱۲– گردونه– غمگین– حرف‌آخرین۱۳– لوله‌خونین– ازبیماریهای خطرناک – اتهام بی مادر ! – پاندول ۱٤– داخل رنگ میزنند که زودتر خشک شود – گرفتاری موجود همه کشورها – ازابزار کشاورزی بود ۱۵–شاعر بزرگ و آزادمنش ایران که سالهای جوانی خویش را در زندان گذراند .

عمودی :

۱– سفیده تخم‌مرغ – مهمانی فرنگی مابی ۲– پایان وجود – نتیجه‌اش اگر زخم معده‌نباشد، چاقی‌است ۳– رنگ انگلیسی –از دیوان حافظ‌میزنند –جرس – رطوبت ٤– نزدیکی – اتاقی‌است‌– هرچه درآن بیفتد قیمتش افزون شود ٥– حرف تعجب– عدد مجهول – حرف ندا – غارت ٦– بپا – پدران – ورق برنده ۷– از فرقه‌های اسلام که سخت پای‌بند بکار بستن دستور های‌قرآنند– معشوق آهن – دوستی ۸– بی‌مصرف ترین قسمت اغلب منازل – به تعبیر معاملات ملکی، هرخانه‌ای که یکسال از عمرش بگذرد – از استانها ۹– مانند – دفترش به کارابالی نمی آید – باید عاقل باشد۱۰–شل‌وول – قدر و اندازه – گویا روزگاری روی سبیل‌هم میزدند۱۱– شهرشیرینی– حرف اضافه– غلافو چابک– همراه خاشاک ۱۲– سخن چین –مال سهیلی معروفتر است –مخوف ۱۳–ضمیر انگلیسی– حرف‌تردید – فصل بعد در لفظ تازی – بلدرچین ۱٤– از شهرهای آمریکای جنوبی– کشتی هائی برای جمع کردن آن هم‌هست ۱۵–ازشهرهای ایران–شاعررمان نویس‌معاصر فرانسوی‌که ازپایه گذاران مکتب سوررآلیسم‌است.

حل جدول شماره ۳۱۵

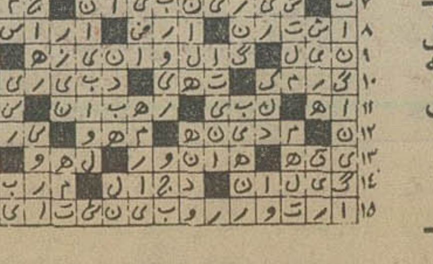

گزارش و رویدادهای هنری

تازه‌چه‌خبر؟

شهید ثالث و تلویزیون آلمان

سهراب شهید ثالث‌فیلمساز وکارگردان جوان ایرانی که برای تهیه فیلم مشترک‌ایران والمان «غربت» با شرکت پرویز صیاد کارگردان و هنرپیشه ایرانی به المان‌رفته بود پس ازخاتمه فیلمبرداری «غربت» به پیشنهاد تلویزیونی آلمان مشغول تهیه یک فیلم یک ساعته تلویزیونی برای نمایش در تلویزیون آلمان است.سهراب‌ازاوایل خرداد آینده یک فیلم مشترک دیگر با سرمایه ایران و آلمان تهیه خواهد کرد .

وی تصمیم دارد برای‌ایفای نقش اول فیلم از چهره های ایرانی از جمله پرویزصیاد استفاده کند .

زین قندپارسی ...

بمناسبت روابط دیرینه ایران وهند درزمینه های مختلف ادبیات موسیقی‌نقاشی خطاطی وغیره سازمان‌رادیو تلویزیون ملی ایران یک‌گروه سه نفری به کشورهندوستان اعزام کرد . این گروه یک مجموعه‌ی تلویزیونی‌بشکل‌فیلم تحت عنوان «زین قندپارسی که بهبنگاله‌میرود» در باره مسائل گوناگون‌درنقاط‌مختلف کشور هنددرسیزده قسمت تهیه کرده‌اند .

قرار است این سریال از اواخر این ماه از برنامه‌شبکه تلویزیونی نمایش داده شود.

تلویزیون

برنامه اول کانال ۷

سه‌شنبه

۰۰–۱۵ پخش مستقیم مراسم نیایش
۰۰–۱۷ اخبار
۰۵–۱۷ برنامه روستائیان
۳۰–۱۷ نقالی
٤۸–۱۷ کارتون
۲۰–۱۸ کارگاه موسیقی
٤٥–۱۸ برنامه آموزشی
۱۰–۱۹ یکی‌بود یکی‌نبود
۳۵ر۱۹ ترانه‌های ایرانی
۰۰–۲۰ اخبار – اخبار ورزشی
٤٥–۲۰ تلخ و شیرین
۰۵–۲۱ ادب‌امروز
۱۰–۲۲ دان‌اگوست
۱۰–۲۳ موسیقی کلاسیک

نیمروز چهارشنبه

۰۰–۱۲ اخبار
۰۵–۱۲ فیلم مستند
۰۰–۱۳ میزی چه میدانست
۵۰–۱۳ واریته
۰۰–۱٤ اخبار

برنامه دوم کانال ۹

سه‌شنبه

۳۰–۱۹ موسیقی و تصویر
۰۰–۲۰ اتاق اخبار
۰۵–۲۰ جنگ و صلح
۵۰–۲۰ واریته
۰۰–۲۱ اخبار از برنامه دوم
۳۰–۲۱ جهان تئاتر : (نمایش آسیدکاظم)
۳۵–۲۲ موسیقی ایرانی

تلویزیون آموزشی

برنامه آموزشی (شبکه)

برنامه صبح چهارشنبه

۱۵–۸ علوم اجتماعی ۲
٤۰–۸ علوم اجتماعی ۱
۰۵–۹ حرفه و فن ۱
۳۰–۹ حرفه و فن ۲
۵۵–۹ زنگ تفریح
۱۵–۱۰ علوم ۱
٤۰–۱۰ علوم ۲
۰۵–۱۱ انگلیسی ۱
۳۰–۱۱ انگلیسی ۲

برنامه بعد از ظهر

۳۰–۱٤ ریاضی ۲
۵۵–۱٤ ریاضی ۱
۲۰–۱۵ جغرافیا ۲
٤٥–۱۵ جغرافیا ۱

توضیح :

عددهای۱ مربوط به دوره‌اول راهنمائی
عددهای ۲ مربوط به دوره دوم راهنمائی

تلویزیون امریکا

سه‌شنبه

۰۵–۱٦ خیابان سسام
۰۰–۱۷ شوی گراندپا و مکدانف
۳۰–۱۷ فیلم
۰۰–۱۸ اخبار
۳۰–۱۸ یادداشت برنامه‌ها
۳۵–۱۸ فیلم سینمائی
۱۵–۲۰ شو جین‌بری
۰۵–۲۱ دایره وحشت
۰۰–۲۲ مشروح اخبار
۱۵–۲۲ شوی امشب
۲۰–۲۳ فیلم سینمائی

شرکت جهانگردی ارمیترا با همکاری کلوپ خدمات بین‌المللی تک‌پرواز تورهای نوروز را اعلام میدارند

تور نمایشگاهها	۱٤ روز حرکت ۲۳ فروردین میلان ،هامبورك ، هانور (مخصوص بازرگانان)
تورآکروپلیس	۱٦ روز حرکت ۲۹ اسفند آتن ، جزایر رودز ،بیروت
تور فیلیپین	۱٦ روز حرکت ۱ فروردین بانکوك ، سنگاپور ،مانیل، هنك‌كنك
تور حج عمره	۲۱ روز حرکت ۲٤ اسفند جده ، مکه ، مدینه ،قاهره، بیروت ،شام
تورنیاگارا	۲۱ روز حرکت ۲۸ اسفند نیویورك ، واشنگتن،میامی، لاس‌وگاس ،سانفرانسیسکو ، لوس‌آنجلس ، لندن
تور شمال افریقا	۲٤ روز حرکت ۲٦ اسفند لندن ،مادرید،لاس‌پالماس، کازابلانکا ، رباط ، تونس ، قاهره ، بیروت
تور خاوردور	۲٤ روز حرکت ۲۸ اسفند دهلی ، اگرا (تاج‌محل) ، بانکوك ، سنگاپور ، مانیل ، توکیو ، نارا ، هاکونه، هنك‌كنك

کلوپ خدمات بین‌المللی تک‌پرواز– عباس‌آباد– خیابان مهرشاه (آپادانا) شماره ۱۱۸ شرکت جهانگردی ارمیترا عباس‌آباد–خیابان میترا تلفنهای اطلاعات و ذخیرجا : ۸٤٦۷۳۷ – ۸۵۱٦۷۰ – ۸٤۸۸۷٦ – ۸۵۲۳۳٦ – ۱۰۸۰۹۳–آ

تورهای نوروز ۵۴

ایرانین اکسپرس

شایسته شخصیت شماست

مسیر		مدت	تاریخ حرکت	قیمت به‌تومان
بیروت	۸-۹-۱۰ روز		۲۸ و ۲۹ اسفند و اول فروردین	از ۲۳۵۵
لندن		۱۱ روز	۲۸ اسفند	۳۹۸۰
استانبول – آتن – قاهره – بیروت		۱۵ روز	۲۸ اسفند	۵۲۰۰
هامبورك – لندن – رم		۱۲ روز	۲۸ اسفند	۵۸۹۰
لندن – پاریس – رم – بیروت		۱۵ روز	۲۸ اسفند	۶۴۹۰
رم – لاسپالماس – لندن		۱۸ روز	۲۹ اسفند	۶۸۱۰
رم – ژنو – بارسلون – پاریس – لندن		۱۸ روز	۲۹ اسفند	۷۳۵۰
رم – پاریس – لندن		۲۱ روز	۲۹ اسفند	۷۴۳۰
رم – نیس – پاریس – لندن – آمستردام هامبورك		۲۱ روز	۲۶ اسفند	۷۹۶۰
پاریس – نیویورك – لندن		۲۱ روز	۲۹ اسفند	۸۷۰۰
لندن – مادرید – لاس‌پالماس – کازابلانکا تنجه – الجزیره – قاهره – بیروت		۲۵ روز	۲۸ اسفند	۸۹۸۰
آتن – انتبه – نایروبی – ژوهانسبورك کیپ‌تاون – بلانتایر – لوساکا		۲۶ روز	۲۹ اسفند	۱۱۷۴۰
نیویورك – واشنگتن – شیکاگو – لاس‌وگاس سان‌فرانسیسکو – لوس‌آنجلس – لندن		۲۱ روز	۲۸ اسفند	۱۲۵۳۰
دهلی – بانکوك – کوالالامپور – سنگاپور توکیو ازاکا – مانیلا – هنگ‌کنگ		۲۲ روز	۲۸ اسفند	۱۲۹۰۰
بانکوك – توکیو – ازاکا – مانیلا – سیدنی سنگاپور – هنگ‌کنگ		۲۱ روز	۲۸ اسفند	۱۳۵۰۰
مکزیکوسیتی – آکاپولکو – لیما – بوئنوس‌آیرس مونته‌ویده‌ئو – سائوپالو – آیگواسو – ریو		۲۴ روز	۲۹ اسفند	۱۶۸۵۰

درمقابل قیمت‌های بالا: شما باهواپیماهای جت بهترین شرکت‌های هواپیمائی پرواز میکنید درهتلهای درجه یك در اطاق‌های دونفره همراه **باصبحانه و ناهار** در تمام‌مدت مسافرت پذیرائی میشوید.

گردشها وانتقالات شما با بهترین اتوبوسها بهمراهی مجرب‌ترین راهنمایان ایرانی انجام‌می‌شود

وبخوبی‌میدانید که‌شمابرای ماشخص خیلی مهمی هستید

برای دریافت برنامه‌های تفصیلی به: ایرانین اکسپرس

خیابان ویلا–شماره۶۵–تلفنهای ۹–۸۳۴۰۴۶–بلوار الیزابت–ساختمان سامان تلفن ۶۲۴۴۲۸

در سینما کسری : شب زفاف شیاطین

برنامه سینماها

تماشای فیلمهائی که با علامت (×) مشخص شده برای اشخاص کمتر از ۱۸ سال ممنوع است

★ آوای وحش – رنگی – چارلتون هستون
پولیدور(۴۲۶۳۱) ۳۰ر۱۱–۳۰ر۱–۳۰ر۳–۳۰ر۵–۳۰ر۷–۴۵ر۹
★ آمارکورد – رنگی – اثرفدریکو فلینی
شهرقصه (۶۲۷۲۹۰) ۱۱–۳۰ر۲–۵–۳۰ر۷–۱۰
★ آتش افروز – شاهد
ستاره (۵۳۹۷۲۱) ۹– ۱۱– ۱– ۳– ۵– ۷– ۹
★ بوبی – رنگی – ریشی‌کاپور – دیمپل
همای (۳۱۱۶۶۹) ۳۰ر۱۰–۳۰ر۲–۳۰ر۴–۳۰ر۶–۳۰ر۸
★ بازندگان – رنگی – سوبلیام‌اسمیت
تاج (۳۱۳۸۶٤) ۱۰–۱۲–۲–٤–٦–۸–۱۰
★ بزن بریم ترینیتی – کارناوال جنایتکاران
البرز (۳۰٤۲۵۸) ۳۰ر۸–۱۲–۳۰ر۳–۷–۳۰ر۸
★ تعقیب‌خطرناک – رنگی – کاری گرانت
گلدیس (۶۲۸۷۱۳) ۲– ٥ر٤– ۷
★ جاگرنات – رنگی – ریچاردهریس
شهرفرنگ (۶۲۷۶۲۸) ۱۵ر۱۱–۳–۱۵ر۵–۳۰ر۷–۴۵ر۹
★ چیچوفرانگو پسرخاله های زرو – نواب
آسمان‌آبی (۳٤۱۶۶۸) ۹– ۱۱– ۱– ۳– ۵– ۷– ۹
★ حماسه‌نرتوا – رنگی – یول‌برینر
شهرتماشا (۹۲۸۶۸۶) ۱۵ر۱۱– ۲– ٤٥ر٤– ۳۰ر۷– ۱۰
★ خیلی خاطرتو میخوام – باربرا استرایسند
آتلانتیک (۶۲۷۱۷۱) ۱۵ر۱۱–۳۰ر۱–۳۰ر۳–۳۰ر۵–۳۰ر۷–۳۰ر۹
★ دختران خبیث – رنگی – گلوریا گراهام
ونک (٦٨٤١١٦) ۳۰ر۱۱–۲–٤–٦–۸–۱۰
★ دزدزیبای من – رنگی – دانلدسوتزلند
رادیوسیتی (۴۳۳۲۰) ۱۵ر۱۱–۳۰ر۳–۳۰ر۵–۳۰ر۷–۳۰ر۹
★ در تابش آفتاب یونان – رنگی – آنتونی کوئین
بولوار (۶۶۰۲۹۲) ۱۱–۱–۳–۵–۱۵ر۷–۱۵ر۹
★ رسینای پیشخدمت – رنگی – اوائولین
ماژستیک (۶۶۸٤۶۱) ۱۱–۱–۳–۵–۱۵ر۷–۱۵ر۹
★ ریش‌آبی – رنگی – ریچاردبرتون
پارک (۳۱۹۶۳۷) ۹–۱۱–۱–۳–۵–۷–۹
★ سرپیکو – رنگی – الپاچینو
دیاموند (۸۲۸٤۰۰) ۱۵ر۱۱–۳۰ر۲–۵–۳۰ر۷–۴۵ر۹
★ سفر های گالیور – رنگی – کروین ماتیوز
سینه‌موند (٤٨٣٢٢) ۱۱–۳–۵–۷–۹
★ سحر – رنگی – زاهدا – رویش‌کمار
حافظ (۳۹۱۰۷٤) ۳۰ر۱۰–۳۰ر۲–۳۰ر٤–۳۰ر٦–۳۰ر۸
★ شکار تبهکاران – رنگی – چارلزبرونسون
ریولی (۷۵۷۷۷۷) ۳۰ر۱۱–٤٥ر۳–٤٥ر٥–٤٥ر۷–۱۰
گلدن‌سیتی (۶۶۳۲۶۹) ۱۱–۳–۵–۷–۹
★ شازده احتجاب – فخری خوروش – مشایخی
کاپری (۹۲۸٤۰۱) ۱۱–۳–۵–۷–۱۵ر۹
★ شب زفاف شیاطین – سینما سکوپ – رنگی
کسری (۸۲۶۹۳۹) ۱۰–۱۲–۲–٤–٦–۸–۱۰
★ فرار ازبهشت – وحدت – ژاله کریمی
اونیورسال (۹۲۶۹۵۳) ۱۱–۱–۳–۵–۱۵ر۷–۳۰ر۹
پاسفیک (۷۵۳۳۱۱) ۳۰ر۱۱– ۳۰ر۳– ۳۰ر۵– ۳۰ر۷– ۳۰ر۹
ایران (۳۱۶۳۵٤) ۳۰ر۱۰– ۳۰ر۲– ۳۰ر٤– ۳۰ر٦– ۳۰ر۸
ساینا (۳۵۲٤٤۲) ۱۰– ۱۲– ۲– ٤– ٦– ۸
تیسفون (۹۵۸۸۸۲) ۳۰ر۱۰– ۳۰ر۲– ۳۰ر٤– ۳۰ر٦– ۳۰ر۸
رنگین‌کمان (۷۵٦۷٦۰) ۹– ۱۱– ۱– ۳– ۵– ۷– ۹
موناکو (۷۹۵۵۹٦) ۹– ۱۱– ۱– ۳– ۵– ۷– ۹
پرسپولیس (۵۳۸۰۸۱) ۱۰– ۱۲– ۲– ٤– ٦– ۸
کارون (۹۵۵۱۶۵) ۳۰ر۱۰– ۳۰ر۲– ۳۰ر٤– ۳۰ر٦– ۳۰ر۸
دریا (۳٤۱۷٤٦) ۹– ۱۱– ۱– ۳– ۵– ۷– ۹
آستارا (۸۷٤۰۲۲) ۳۰ر۱۰– ۳۰ر۲– ۳۰ر٤– ۳۰ر٦– ۳۰ر۸
★ کاروان واکارس – رنگی – شارلوت‌رامپلینگ
پارامونت (٤٨٣٢١) ۱۵ر۱۱–۳۰ر۳–۳۰ر۵–۳۰ر۷–۳۰ر۹
★ کنیز من – رنگی – لاندوبوزانکا
برلیان (۳۹۳۵۳۵) ۹–۱۱–۱–۳–۵–۷–۹
★ (×) گناهکاران جزیره شیطان – رنگی – دون‌مارشال
ب.ب (۸۲۹٦٤۱) ۱۰–۱۲–۲–٤–٦–۸–۱۰
★ مردشب – سعیدراد – شورانگیز طباطبائی
اروپا (۳۰۳۱۷۹) ۳۰ر۱۰–۳۰ر۲–۳۰ر٤–۳۰ر٦–۳۰ر۸
آسیا (٤۲۹۰۹) ۱۱–۱–۳–۱۵ر۵–۱۵ر۷–۳۰ر۹
مولن‌روژ (۷۵۲۹۲۹) ۹–۱۱–۱–۳–۵–۷–۹
شهوند (۳۵٤۰٤۰) ۳۰ر۱۰–۳۰ر۲–۳۰ر٤–۳۰ر٦–۳۰ر۸
لیدو (۹۵۱۲۸۲) ۹–۱۱–۱–۳–۵–۷–۹
نیتون (۷٦۰۱۳٦) ۹–۱۱–۱–۳–۵–۷–۱۵ر۹
ژاله (۳۰٤۱۲۰) ۳۰ر۱۰–۳۰ر۲–۳۰ر٤–۳۰ر٦–۳۰ر۸
المپیا (۹۲۶۷۹۷) ۳۰ر۱۰–۱–۳–۵–۷–۹
چرخ‌فاک (۹۵۰۵۵۸) ۱۰–۱۲–۲–٤–٦–۸
توسکا (۵۳۹۵٤٤) ۳۰ر۱۰–۳۰ر۲–۳۰ر٤–۳۰ر٦–۳۰ر۸
پاسارگاد (۳٤۲۷۸۲) ۹–۱۱–۱–۳–۵–۷–۹
شرق (۵۳٤۰۲٤) ۳۰ر۱۰–۳۰ر۲–۳۰ر٤–۳۰ر٦–۳۰ر۸
★ ماجراجویان خشن – منوچهر وثوق
نیاگارا (٦٦۵۳۰۷) ۱۱–۱–۳–۵–۱۵ر۷–۳۰ر۹
رکس (۳۱۵۲۹۳) ۳۰ر۱۰–۳۰ر۲–۳۰ر٤–۳۰ر٦–۳۰ر۸
میامی (۷۵٤۳۲۹) ۱۱–۱–۳–۵–۷–۱۵ر۹
الوند (۳۵٦۵۳۸) ۱۰–۱۲–۲–٤–٦–۸
کیهان (۹۵۷۳٦۰) ۹–۱۱–۱–۳–۵–۷–۹
مارلیک (۹٦۳٦۱٦) ۳۰ر۱۰–۳۰ر۲–۳۰ر٤–۳۰ر٦–۳۰ر۸
اسکار (۹۲۰۸۸۸) ۱۰–۱۲–۲–٤–٦–۸
ارانوس (۲۷۹۷۱) ۳۰ر۱۰–۳۰ر۲–۳۰ر٤–۳۰ر٦–۳۰ر۸
شهرام (۸٤٤۵٤۹) ۹–۱۱–۱–۳–۵–۷–۹
سیلوانا (۲٦۳۷۷۷) ۳۰ر۱۰–۳۰ر۲–۳۰ر٤–۳۰ر٦–۳۰ر۸
سیلورسیتی (۸٦۱۲۰۵) ۳۰ر۱۰–۳۰ر۲–۳۰ر٤–۳۰ر٦–۳۰ر۸
★ مشاور – رنگی – توماس میلیان
امپایر (٦۲۳۹٤۲) ۳۰ر۱۱–۳۰ر۱–۳۰ر۳–۳۰ر۵–۳۰ر۷–۴۵ر۹
★ مرد بیوه و زنهای خوشگل – رنگی – لاندوبوزانکا
آریا (۳۱۹۸۸٤) ۹–۱۱–۱–۳–۵–۷–۹
★ مرگباران رنگی – چارلزبرونسون
ری (۲۲۵۷۸) ۹–۱۱–۱–۳–۵–۷–۹
★ مبارزه قدرت – سینما سکوپ – رنگی
دروازه‌طلائی (۳۵۲۱٦۰) ۹–۱۱–۱–۳–۵–۷–۹
★ ملاقات درمازوکا – شعله
پردیس (۳۰٤۲۵۹) ۹–۱۱–۱–۳–۵–۷–۹
★ مامان‌جونم عاشق شده – رنگی
تخت‌جمشید (٤۳۵۵۰) ۱۱– ۲– ٤– ٦– ۸– ۱۰
★ هنگ زنان – رنگی – مایکل‌آنسارا
سانترال (۹۲۸٦۸٦) ۱۱– ۱– ۳– ۵– ۷– ۱۵ر۹
متروپل (۳۱۹٤۱۰) ۹– ۱۱– ۱– ۳– ۵– ۷– ۹
رویال (۸۲۹۷۸۵) ۱۰– ۱۲– ۲– ٤– ٦– ۸– ۱۰
★ ناچاوخدایان هفت‌دریا – رنگی
سهیلا (۳۱٦٤۲٤) ۳۰ر۱۰– ۳۰ر۲– ۳۰ر٤– ۳۰ر٦– ۳۰ر۸
پلازا (٤٤۲۵۵) ۱۵ر۱۱– ۱۵ر۳– ۱۵ر۵– ۱۵ر۷– ۱۵ر۹
مراد (۷۵۳۳۸۲) ۹– ۱۱– ۱– ۳– ۵– ۷– ۹
ناهید (۳٤۹۵۰۹) ۱۰– ۱۲– ۲– ٤– ٦– ۸
داریوش (۲٦۲٦۵) ۳۰ر۱۰– ۳۰ر۲– ۳۰ر٤– ۳۰ر٦– ۳۰ر۸

سانس نگلیسی
گلدیس ساعت ۳۰ر۹ (تعقیب‌خطرناک)

استخدام

یك واحد صنعتی با سرمایه گذاری خارجی واقع در شهر صنعتی البرز (قزوین) اشخاص واجد شرایط ذیل را با پنج روز کار در هفته استخدام مینماید :

۱– مهندس مکانیك یا برق مسلط به زبان انگلیسی یا آلمانی و تجربه در صنایع تولیدی

۲– رئیس پرسنل (کارگزینی) و خدمات با تحصیلات لیسانس یا دیپلم و حداقل سه سال تجربه در امور پرسنلی آشنا به زبان انگلیسی یا آلمانی .

از داوطلبان واجد شرایط خواستار است تقاضا های‌خود را با ذکر کلیه‌مشخصات‌وسوابق کار و حقوق درخواستی هرچه زودتر به صندوق پستی شماره ۳۲۱۲ تهران ارسال فرمایند .

مأموران ویژه در بزرگراهها گمارده میشوند

برای کنترل حرکت وسائط نقلیه در بزرگ راههای داخلی شهر ، اداره راهنمائی و رانندگی ماموران ویژه‌ای به این معابر اعزام خواهد کرد.

یک کارشناس ترافیک معتقد است که یکی از راههای بهبود ترافیک و جاده‌ها ، تقویت کادر انتظامی پلیس‌راه ژاندارمری و راهنمائی‌ورانندگی است.

خبرنگار اطلاعات که پیرامون حادثه مرگبار پل ایوبی با یک مقام اداره راهنمائی‌ورانندگی گفتگو داشته است از قول وی مینویسد : کمبود عوامل راهنمائی و رانندگی و تراکم اتومبیل در خیابان های‌مرکزی شهر این مجال را نمی‌دهد که به تعداد کافی مامور در بزرگ راهها بکار گمارده شوند تا در فواصل مختلف ناظر برحرکت وسائط نقلیه عمومی باشند ، لیکن این امر نبایدباعث آن باشدکه‌رانندگان وسائط نقلیه فقط در مقابل دید پلیس خود را ملزم به رعایت مقررات راهنمائی و رانندگی کنند .

این مقام معتقد است که باید حداکثر سرعت در بزرگراه های داخل شهر که‌درمسیرشان تقاطع های زیادی وجود دارد کاهش یابد ، مجازات رانندگانی که از سرعت مقرر تجاوز می‌کنند ، افزایش‌یابد، و کلیه راههای دور زدن در بزرگ راهها نیز با ایجاد رفوژ بسته شود . همچنین‌باید برای حرکت عابرین پیاده‌معابر مخصوص با ایجاد پل هوائی یا تونل زیرزمینی احداث‌شود.

خبرهای ورزشی

ایران دعوت شرکت در «تورنمنت فوتبال کان» را نپذیرفت

تیم ملی فوتبال « زیر ۲۳ ساله » ایران از جانب‌اتحادیه ورزشی کان «فرانسه» برای‌شرکت در تورنمنت فوتبال که طبق معمول‌هر ساله قرار است تاچندی دیگر دراین شهر برگزار گردد، دعوت کرد .

برای حضور در این مسابقات که در ۱۴ آوریل(یکشنبه ۲۵ فروردین ماه آینده) آغاز میگردد تاکنون گذشته از ایران از تیمهای قهرمان مسابقات فوتبال تیمهای زیر ۲۳ ساله های قاره های آفریقا و آمریکای جنوبی و همچنین اسپانیا دعوت شده که حداکثر تعداد تیم های شرکت کننده ۸تیم خواهد بود .

البته فدراسیون فوتبال ایران بخاطر درگیری بامسابقات جام تخت جمشید و دیدار هائی که دراوایل سال آینده در راه برنامه های تدارکاتی برای بازی های ماقبل المپیک ۱۹۷۶ مونترآل و جام جهانی (آرژانتین ۱۹۷۸) در پیش دارد ،از حضور در این مسابقات عذر خواسته است .

فدراسیون در پاسخ این دعوت ، اشاره کرده سال آینده تیم ایران با تنظیم برنامه دراین دیدار ها شرکت‌خواهد کرد .

دانشجویان دوره‌شبانه ۳ساله لیسانس میگیرند

مقررات جدید پذیرش و احد درسی‌بیشتر ، شامل‌دانشجویان دوره شبانه دانشگاه اصفهان هم میشود و این دانشجویان نیز مانند دانشجویان دوره روزانه دانشگاه اصفهان ، در صورت احرازشایستگی تحصیلی وتائیداستاد راهنما ، میتوانند شانزده واحد در دوره سال و ۹واحد درسی در دوره تابستانی ، انتخاب کنند و بجای چهار سال ، در مدت سه سال لیسانس بگیرند .

دکتر قاسم معتمدی رئیس دانشگاه اصفهان ضمن اعلام این مطلب ، به خبرنگار اطلاعات در اصفهان گفت :

– چون برای هر واحد یک ساعت درس و حداقل‌دو ساعت مطالعه پیش بینی می‌شود ، استاد راهنما باید با در نظر گرفتن سوابق تحصیلی و توانائی دانشجو و میانگین نمره های وی تعداد واحد درسی دانشجو را ، برمبنای جدولی که تهیه شده است ، به دانشجو پیشنهاد کند .

بموجب این جدول که‌خاص دانشجویان دوره روزانه‌است، برای میانگین های کمتر از ۲ فقط چهارده واحد در دوره سال و برای ۲ تا ۲٫۳ حداکثر ۲۰ واحد در دوره سال و شش واحد در دوره تابستان‌و برای ۲٫۳ به بالا حداکثر ۲۳ واحد در دوره سال و ۸واحد در دوره تابستان ، در نظر گرفته شده است .

برای دوره شبانه میانگین نمره های کمتر از دو حداکثر ۸ واحد در دوره سال ۵ واحد در تابستان‌و دو تا ۲٫۳حداکثر ۱۴ واحد در دوره سال و ۷ واحد در دوره تابستان و ۲٫۳ به بالا حداکثر ۱۶واحد در دوره سال و حداکثر ۹ واحد در دوره‌تابستان‌پیشنهاد میشود .

ایستگاه‌راه‌آهن‌مسافری درشمال میدان شهیاد ساخته می‌شود

یک ایستگاه راه‌آهن‌مسافری در قسمت شمال غربی میدان شهیاد ساخته میشود . با احداث این ایستگاه مسافرانی که قصد عزیمت‌به‌نقاط مختلف کشور را دارند از آن پس احتیاجی ندارند که برای تهیه بلیط وارد ایستگاه مرکزی‌فعلی راه‌آهن شده وبه مقاصدی که در نظر دارند عزیمت کنند .

مقدمات ساختمان این ایستگاه از طرف راه‌آهن فراهم شده و پیش بینی میشود در اواخر سال ۵۴ پایان پذیرد .

با احداث این ایستگاه علاوه برساختن خط‌آهن‌کمربندی‌بدور تهران ، خطوط مختلفی نیز به نقاط مختلف کشور کشیده خواهد شد .

مسافرانی که از مشهد قصد عزیمت به شمال ویا جنوب کشور ویا مسافرانی که از جنوب قصد عزیمت به نقاط مختلف کشور را دارند ، پس از احداث‌این‌ایستگاه در مبداء بلیط مسافرت خریداری‌خواهند کرد و قطار حامل انها پس از ورود به ایستگاه شهیاد ، بدون توقف در این ایستگاه ، بوسیله دستگاههای خودکار والکتریک ، لکوموتیو برروی خط مورد نظر قرار خواهد گرفت و براه خود تا مقصد ادامه خواهند داد .

بدین ترتیب ایستگاه مرکزی فعلی راه‌آهن اختصاص به مسافرانی پیدا خواهد کرد که ازشهرستانها مقصد آنان‌تهران باشد .

همانطور که دیروز باطلاع خوانندگان رسید ، ایستگاه عظیم « آپرین » واقع در ۱۴ کیلومتری خط‌آهن تهران – اهواز برای حمل بار به نقاط کشور در نظر گرفته‌شده است که در این ایستگاه روزانه ۶۰۰ قطار مانور نموده و به نقاط مختلف کشور گسیل داده میشود .

راههای بسته

گزارش وزارت راه وترابری حاکی است که راه دوغائی‌به سلطان‌آباد در خراسان که بعلت ریزش برف و کولاک بسته شده بود با کوشش ماموران راهداری باز و رفت و آمد برقرار گردید.

در حال حاضر بجز راههای راسک به چاه بهار و میناب به جاسک و سندرک که‌بعلت طغیان شدید رودخانه‌و گردنه عمارلو در رشت بعلت کولاک شدید بسته است، کلیه راههای کشور باز و عبور و مرور برقرار است.

ضمنا راه بندر عباس بمیناب وروآن فقط برای عبور وسائط نقلیه سبک ، کامیون های حامل آذوقه تا ۱۰ تن آزاد میباشد.

درخراسان برف‌میبارد

★ پرواز هواپیماها به علت مه‌زیاد ، درفرودگاه‌بوشهر انجام نشد

ریزش برف در استان‌خراسان وشهر های‌بجنورد ، شیروان، قوچان ، درگز و باجگیران ، از دیشب شروع‌شده‌وتا این‌ساعت (۱۰ صبح) ادامه دارد.

راههای خراسان زیرپوشش سنگینی از برف قرار گرفته و ماموران راهداری برای‌جلوگیری از بسته شدن راهها ، تلاش میکنند .

راه شاه تقی ، تربت حیدریه بعلت واژگون شدن یک تریلر ، بسته شده است و راه دوغایی، سلطان آباد بعلت کولاک برف بسته شده است .

دیشب هوای‌مشهد ۱۱درجه زیر صفر بود .

★ خانه برای سیلزدگان

صبح امروز اعلام شد ، در جریان‌سیل اخیر مسجدسلیمان، سی‌خانه در حومه این شهر ، آسیب دیده و برای رسیدگی‌به وضع آسیب دیدگان ، دیشب کمیته‌ای با حضور فرماندار ، شهردار، روسای شرکت نفت ، مدیرعامل جمعیت شیروخورشید سرخ مسجد سلیمان در محل فرمانداری تشکیل شد .

بدستور استاندار خوزستان، مهندس‌ناظر استانداری به‌مسجد سلیمان‌آمد تا خسارات ناشی‌از سیل را بررسی کند .

خبرنگار اطلاعات در مسجد سلیمان می‌نویسد: برای اسکان سیلزدگان ، سی چادر در نزدیکی‌بیمارستان شیروخورشید سرخ مسجد سلیمان نصب‌شده و خانواده‌هایی که در جریان سیل‌خانه های خود را ازدست داده‌اند،در این چادرهاسکونت کرده‌اند.

★ خانه ساخته میشود

از طرف شرکت ملی نفت ایران،سی هزارمتر مربع‌زمین، به فرمانداری مسجد سلیمان واگذار شد تا در این زمین ، برای سیلزدگان ، خانه ساخته شود .

هزینه ساختمان خانه ها را استانداری خوزستان ، تامین میکند .

★ پرواز انجام نشد

دیروزفضای شهر بوشهر را مه پوشانده‌بود و بعلت‌نامساعد بودن هوا، هواپیماها نتوانستند در فرودگاه این شهر ، بزمین بنشینند و پرواز هیچیک از هواپیماها نیز از فرودگاه این شهر انجام نشد .

پیداشده

در مراسم حج امسال قریب سی‌وپنجهزار ریال در مکه‌معظمه پیدا. امانتادرنزد اینجانب‌موجود با ارائه نشانی تقدیم میگردد.
عجبشیر – عبدالستار شادبادی
آ–۱۵۱۴۷۷

خبرهای تلفنی شهرستانها

قطع برق شهرداری

کرمانشاه –برق کلیه‌موسسات شهرداری کرمانشاه بعلت‌بدهی معوقه از طرف برق منطقه‌ای غرب کشور قطع شد.

مبلغ بدهی شهرداری به‌برق منطقه‌ای تا پایان سال پیش۱۸ میلیون ریال است.

برق مصرفی‌شهرداری کرمانشاه در سال جاری تااین تاریخ۱۱۷ هزار تومان بوده است . لازم بیادآوریست که شهرداری کرمانشاه به برق سابق کرمانشاه نیز بدهی دارد .

۴ مغازه سوخت

ساری – چهار مغازه ، در خیابان « نادر» ساری آتش گرفت و خسارت زیادی به صاحبانشان وارد آمد.

مغازه‌ها، ساعت ۳۰ر۷دقیقه دیشب بعلت نامعلومی آتش گرفت و تا ساعت ۹ شب می سوخت که‌سر انجام باکوشش ماموران آتش‌نشانی وهمکاری ماموران کلانتری یک ساری، آتش خاموش شد.

مغازه ها متعلق به مهدی جمالی ، حسین عبدی ، محمد علی جوادیان و شفیعی بود.

جلوگیری از افزایش قیمتها

تبریز – متاسفانه تاکنون‌نه از طرف اتاق اصناف و نه‌از سوی پیشه‌وران ، برای جلوگیری از افزایش قیمتها، اقدامی نشده است .

تیمسارسپهبد اسکندرآزموده استاندار آذربایجان شرقی که در اجتماع گروهی ازروسای اتحادیه‌های صنفی ونمایندگان اتاق اصناف صحبت میکرد ، ضمن عنوان این مطلب ، از کمیسیون نظارت خواست که دقیقا به این مساله رسیدگی شود و برای جلوگیری از افزایش قیمتها، اقدام اساسی صورت گیرد.

استاندار برای بررسی‌قیمت نان ، گوشت و قند و شکر، از نظر قیمت و کیفیت وکمیت، اولویت داد.

دانشکده در شهرداری

تبریز– ساختمان تازه ساز شهرداری اردبیل تا هنگامی‌که کار ساختن بنای دانشکده کشاورزی این‌شهر پایان نیافته است، در اختیار دانشگاه آذر آبادگان قرار گرفت.

این اقدام باعث خواهد شد که دانشکده کشاورزی اردبیل از سال آینده بتواند دانشجو بذیزد.

طرح ایجاد این دانشکده چندی پیش‌پس از مطالعات‌لازم در یکصدونود وهفتمین جلسه شورای دانشگاه آذر آبادگان به تصویب رسید.

لوله آب شکست

اصفهان – شاه لوله آب «دستجرد خیار» شهرک‌حومه اصفهان ساعت ۲با مدادامروز، در نزدیکی «دستجرد خیار» شکست و فوران آب یکخانه دوطبقه ویکمغازه نفت‌فروشی را ویران کرد.

ماموران سازمان آب‌اصفهان بااطلاع از جریان شیر آب‌را بستند و جریان آب در لوله قطع شد. اکنون ماموران سازمان آب مشغول تعمیرمحل شکستگی لوله هستند.

۲نفر کشته شدند

مرزن‌آباد – در سقوط یك کمپرسی به دره راننده وکمك راننده کمپرسی کشته شدند.

کامیون ۱۳۷۴۹ – تهران برانندگی محمد کاظم‌از تهران عازم چالوس بود که در ۴۰ کیلومتری مرزن‌آباد به علت یخبندان شدید و لغزنده بودن جاده به دره «هریجان» سقوط کرد.

در این‌حادثه راننده کمپرسی و شاگرد وی قربان محمدی کشته شدند.

قاتل پای چوبه‌دار

او همسر باردار و دو فرزند خود را کشته است

با تائید حکم دادگاه جنائی آذربایجانشرقی در دیوانعالی کشور بزودی مردی که نه ماه پیش همسر باردارش را باکارد بقتل رساندو دو فرزندخردسالش را نیز خفه کرد به‌دارمجازات آویخته میشود .

خبرنگار ما درتبریز مینویسد: علی محمد راستی ۹ماه پیش در روستای کافی‌الملک از توابع بخش خامنه آذربایجان شبانه همسرش «سوره» را با ضربات کارد کشت و دو فرزند ده ونه ساله خودرا بنامهای قربانعلی‌و شمسعلی خفه کرد.

وی پس از دستگیری به‌جنایت هولناکی که‌به‌آن دست زده‌بود اعتراف کرد و گفت :

همسرم سوره با چوپانی رابطه برقرار کرده بود . من قصد داشتم یکروز آن دو را درآغوش همبکشم اما این فرصت‌هرگزپیش نیامد. وقتی‌به‌سراغ همسرم‌رفتم تیغه کارد را تا قبضه در شکم برآمده‌اش‌فروکردم چون‌فرزندی که او در شکم داشت به‌دیگری تعلق داشت .

محمد علی در دادگاه جنائی آذربایجانشرقی محاکمه و به۳ بار اعدام محکوم شد.

این حکم به دیوانعالی کشور ارجاع و پس از تائید مجددا به دادگستری آذربایجان شرقی ابلاغ شد .

انگشتری ۲۵۰ هزار تومانی «الهه» به سرقت رفت !

انگشتری ۲۵۰ هزار تومانی «الهه »، خواننده معروف، ازخانه وی به سرقت رفت‌واکنون‌ماموران آگاهی شمیران در جست و جوی سارق این انگشتری گرانقیمت هستند.

این انگشتری از نوعی برلیان گرانقیمت که به «برلیان پاك » معروف است ساخته شده و ۸ قیراط و ۷۵ سوت وزن دارد .

الهه که این روز ها به علت بارداری غالب اوقات را در خانه بسر می‌برد، به خبرنگار ما گفت: فکر نمی‌کنم سرقت این‌انگشتری کار یك سارق باشد، چون اگر سارقی به خانه من می آمد ،حتما اشیاء دیگری را هم با خود می‌برد. از این رو بنظر من ،سرقت انگشتری ، می تواند کار کسی باشد که به خانه من رفت و آمد دارد و با گوشه‌وکنار خانه آشناست.

الهه‌برای یافتن‌انگشتری گرانقیمت خود و سارق‌آن‌به آگاهی‌شمیران شکایت کرده است و پرونده‌این شکایت تحت رسیدگی وتعقیب ماموران آگاهی شمیران است .

۹ ساعت وحشت وسرگردانی درجنگل

۲۰دختر وپسردانشجو، یك‌شب باوحشت و مرك دست به گریبان بودند

بیست دختر و پسر دانشجو که برای گردش علمی به جنگلهای «شاه‌زید» واقع در چهل کیلو متری آمل رفته‌بودند، دربازگشت راه را گم کردند و تا بامدادروز بعد ، با وحشت و اضطراب دست بگریبان بودند.سرانجام ماموران ژاندارمری آمل و پاسگاه «شاه زید» با تلاش فراوان آنها را نجات دادند.

گزارش خبرنگار ما در آمل حاکیست: این عده که‌دانشجویان دانشکده اقتصاد بابلسر بودند ، صبح روانه جنگل شدند و پس از خوردن ناهارو انجام‌آزمایشهای علمی حدود ساعت ۵ بعد ازظهر قصد بازگشت کردندولی باتاریك شدن هوا، نتوانستند راه بازگشت خود را پیدا کنند. تلاش این گروه ۲۰ نفری در اعماق جنگل های انبوه برای یافتن راه نجات حدود ۹ ساعت طول کشید و سرانجام یکی از دانشجویان پسر که از گروه جدا مانده وتوانسته بود خود را به نزدیکی رودخانه هراز برساند، حدود ساعت یك بعد از نیمه شب با فداکاری زیاد خود را به آب زد و از رودخانه گذشت و جریان را به‌ماموران پاسگاه ژاندارمری شاه زیداطلاع داد.

سروان هلاکو رستمی فرمانده گروهان ژاندارمری آمل ،باتفاق چند تن‌ازماموران باوسائل‌امدادی وکمك های اولیه به محل شتافتند و دانشجویان را که دیگر رمقی در تن نداشتند به محل‌ژاندارمری آمل انتقال دادند.

این عده ساعت ۱۰ صبح با مینی‌بوس به‌دانشکده‌اقتصادبابلسر منتقل شدند و باین ترتیب از یکقدمی مرك بازگشتند.

بقرار اطلاع برنامه گردش علمی این دانشجویان بااطلاع‌قبلی مقامات دانشکده اقتصاد نبوده است.

توضیح وتصحیح

در اطلاعیه پلیس راه ژاندارمری مبنی بر اعلام اسامی شرکت ها و بنگاه های مسافربری متخلف که در شماره مورخ ۱۲روزنامه اطلاعات انتشار یافت متاسفانه نام شرکت مسافربری ایران پیما اشتباه چاپ شده بود که بدینوسیله تصحیح میشود مطابق جدول پلیس راه شرکت مسافربری ایران پیما در ماه گذشته ، ۳ فقره تصادف با ۲ نفر کشته و ۱۷ مجروح داشته است.

تقاضای تشویق

بافعالیت‌های آقای علی محمد اسحاقی بخشدار فعال و جوان مانه‌وسملقان‌نان دراین منطقه از کیلوئی ۱۴ ریال بهکیلوئی ۱۰ ریال تقلیل یافته و بخواسته‌های اهالی و مراجعین با دقت و سرعت رسیدگی میشود ، بدینوسیله از مقامات مسئول تقاضا میشود این بخشدار مومن به‌انقلاب سفید شاه و مردم به نحو مقتضی مورد تشویق وتقدیر قرار گیرد.

از طرف اهالی شاه‌آباد – عصمت‌الله حق پرست
آ–۱۵۱۳۹۶

اعضای شرکت تعاونی سازمان مسکن ، کارکنان وزارت آموزش و پرورش تهران

از مراحم پدر تاجدار شاهنشاه آریامهر مبنی برصدور فرمان احداث آپارتمانهای طرشت مراتب سپاس و حق‌شناسی خود را ابراز میدارند .

جانی‌قازانچیان. یداله پارسا. حسین بنکدار ان . باقری . محمد آرین‌فر. خسروروانی. حسین حقیقت‌طلب .
آ–۱۶۴۴۹

اطلاعیه سازمان امور دانشجویان کشور وزارت علوم و آموزش‌عالی

قابل توجه داوطلبان ادامه تحصیل درکشور های اطریش ، سوئیس وایتالیا .

چون مقررات جدیدی برای دانشجویانی که در کشور های اطریش ،سوئیس وایتالیاتحصیل می نمایند وضع گردیده است داوطلبان ادامه تحصیل در کشور های مذکور لازمست قبل از مسافرت به این کشور ها برای کسب اطلاعات لازم بدفتر امور دانشجویان خارج سازمان امور دانشجویان کشور (بلوارکریمخان‌زند ، خیابان مدیری شماره ۲۶) مراجعه نمایند .

م الف ۲۲۲۵۶
سازمان امور دانشجویان کشور

آگهی استخدام مربی

صندوق کارآموزی وابسته بوزارت کار و اموراجتماعی تعدادی فارغ‌التحصیل هنرستان وانستیتو تکنولوژی (دیپلم‌و فوق دیپلم) در رشته های مختلف فنی را جهت گذراندن دوره مربیگری وخدمت در تهران و شهرستان ها بر طبق آئین‌نامه استخدام پیمانی خود استخدام میکند .

داوطلبان میتوانند برای اخذ اطلاعات بیشتر و تکمیل فرم درخواست استخدام همه روزه بغیراز ایام تعطیل از تاریخ ۱۵ر۱۱ر۵۳ تا آخر وقت اداری ۳۰ر۱۱ر۵۳ به اداره کارگزینی صندوق کارآموزی واقع در خیابان تخت جمشید– نبش خیابان سپهبد زاهدی مراجعه نمایند.

م‌الف ۲۲۲۶۱
مدیر عامل –حسن گلپرور

آگهی استخدام رسمی

وزارت آموزش‌و پرورش طبق مفاد قانون استخدام‌کشوری عده‌ای را ازطریق امتحان‌و مسابقه بشرح‌زیر استخدام میکند.

ردیف –عنوان شغل	محل جغرافیائی	شرایط احراز	گروه قطعی شغل
۱– پزشک	شهرستانها	دارابودن دانشنامه دکترا دررشته پزشکی	۸

داوطلبان واجد شرایط میتوانند همه‌روزه در ساعات اداری برای انجام تشریفات قانونی‌و تعیین محل‌خدمت شخصا بقسمت مطالعات استخدامی اداره‌کل اموراداری وزارت آموزش وپرورش واقع در تهران خیابان اکباتان مراجعه نمایند.

م‌الف ۲۲۲۲۲
مدیر کل امور اداری وزارت‌آموزش وپرورش –قدس

تشکر از یک پزشک وظیفه شناس

بدینوسیله از جناب آقای دکتر مسن جراح عالیقدر تشکرمینمایم.
اسدالله شهابی مقدم
آ–۱۶۴۱۱

آگهی تشکیل مجمع عمومی

مجمع عمومی عادی شرکت سهامی ایران ارنیت(خاص)روز یکشنبه چهارم اسفند ۱۳۵۳ ساعت ۹ صبح در دفتر شرکت تشکیل میشود .

از آقایان صاحبان سهام تقاضا میشود با در نظر گرفتن‌مواد اساسنامه در جلسه حضور بهمرسانند . دستور جلسه :
۱– تعیین اعضاء هیئت رئیسه .
۲– شور در امورات شرکت

هیئت مدیره

جناب سروان سلطانی فرماندهی محترم گروهان‌ژاندارمری نورآباد ممسنی

بدین وسیله از فعالیت و کوشش جنابعالی و ستوان امین‌زاده وکلیه افراد آن گروهان که در دستگیری سارقین بعمل آورده‌اید و اشیاء اینجانب بدون کم‌و کاست تحویل گردید کمال تشکر و قدردانی مینمایم .
دکتر لاله‌زاری

جناب آقای بنانی شهردار محترم ممسنی

بدین وسیله از فعالیت های جنابعالی که درمورد بهبود حقوق و مزایای، کارگران شهرداری بعمل‌آورده‌اید کمال سپاسگزاری و امتنان رادارایم امید است منبعد هم درراه خدمت بشاه و ملت موفق و کامیاب باشید.
بنمایندگی ازطرف – کارگران شهرداری ممسنی –علی‌یاربوستانی

انجمن فرهنگی فرانسه – تهران

پذیرش عده‌ای دانشجو جدید برای ۶ماه دوم سال‌تحصیلی امکان پذیراست.
شعبه مرکزی : خیابان شاهپورعلی‌رضا ازساعت ۳ الی ۶بعدازظهر.
شعبه ونك : خیابان توانیر خیابان آریاپاد از ۳۰ر۹الی ۳۰ر۱۱ صبح و۳۰ر۳ الی ۳۰ر۶ بعد از ظهر آماده ثبت نام می‌باشد.

آگهی مزایده

سازمان بیمه های اجتماعی تعداد ۲۵ دستگاه انواع مختلف خودروهای فرسوده خود رااز طریق مزایده بفروش میرساند طالبین میتوانند برای دریافت برگ شرایط فروش و مشخصات از این تاریخ تاآخر وقت اداری روز بیست و هشتم بهمن ماه ۱۳۵۳ به‌اداره موتوری واقع در خیابان آیزنهاور ساختمان بیمه های اجتماعی طبقه پنجم اطاق شماره ۵۰۶ مراجعه نمایند.

م‌الف ۲۲۲۵۹ سازمان بیمه های اجتماعی

استخدام در سازمان دولتی

یک سازمان دولتی بتعدادی مهندس ولیسانسیه و تکنیسین و دیپلمه در رشته های :

برق، مکانیک ، کشاورزی (اگرنومی یا زراعت) ، فضائی ، اقتصاد ، بازرگانی ، حسابداری ، علوم‌اداری و تعدادی تکنیسین در رشته های برق ، مکانیک ، علوم آزمایشگاهی مسلط به نامه‌نگاری اداری و بازرگانی بزبان انگلیسی (تمام وقت و یانیمه وقت) و ماشین نویس لاتین با سابقه و مترجم باسابقه با حقوق مکفی جهت کار در تهران نیاز دارد . متقاضیان باید درخواست استخدام خودرا که حاوی مشخصات کامل ، سوابق کار و میزان آشنائی بزبان خارجی باشد حداکثر تاتاریخ ۲۰ر۱۱ر۵۳ به صندوق پستی شماره ۱۵۱۴ – ۱۱ ارسال نمایند . ازواجدین شرایط قبل ازپایان ماه جاری جهت شروع بکار دعوت بعمل خواهد آمد .

م‌الف ۲۲۲۷۳

تکنیسین‌برق ، نقشه‌کش برق ، برقکار، دینام‌پیچ

یک شرکت بزرگ تولیدی افراد با تجربه زیر را برای کارخانجات خود در رشت با حقوق ومزا یای عالی‌استخدام میکند:
۱– تکنیسین برق در رشته‌های : طراحی نقشه‌های برق، تعمیرات برقی ماشین آلات ، برق فشار قوی .
۲– استادکار دینام پیچ .
۳– نقشه کش برق .
۴– کارگر برقکار .
متقاضیان میتوانند برای تعیین وقت مصاحبه با تلفن ۸۳۴۳۲۶ تماس بگیرند و یا باصندوق پستی شماره ۱۹۸۵ر۱۱ تهران مکاتبه نمایند.

شرکت صنایع پوشش ایران

قابل توجه فروشندگان صفحه و فروشگاه های ضبط‌نواز

چون بقرار اطلاع معدودی افراد شیاد برچسب«ایران کاست» علامت تجارتی شرکت بهنواز با مسئولیت محدود (آپولون) را جعل و مورد سوء استفاده قرار داده‌اند که بزودی تحت تعقیب قانونی قرار خواهند گرفت. از کسانی که برچسب ایران کاست را برطبق قرارداد از این شرکت‌و علامت مجاز بودن ضبط آهنگهای آپولون دریافت داشته‌اند خواهشمند است حداکثر ظرف بیست روز از تاریخ نشراین آگهی برای تعویض برچسب با در دست داشتن‌قرار دادبه‌این شرکت واقع در خیابان حقوقی ساختمان ۱۴۸ مراجعه‌نمایند.

شرکت بهنواز با مسئولیت محدود (آپولون)

آگهی

وزارت دادگستری قانون روابط مالک و مستاجر مصوب دهم خرداد ماه ۱۳۳۹ را برطبق ماده ۲۵ قانون مذکور از تاریخ ۶اسفند ماه ۱۳۵۳ در شهرخاش تابع استان سیستان و بلوچستان بموقع اجرا میگذارد .

م‌الف ۲۲۲۶۳
وزارت دادگستری

اطلاعیه شرکت مخابرات ایران

همانگونه که بارها به‌استحضار اهالی محترم تهران وشهرستان ها رسیده کلیه ماموران شرکت مخابرات ایران دارای‌کارت شناسائی میباشند وهمچنین هرگونه وجهی‌به‌شرکت مخابرات ایران پرداخت میشود ازطریق شعب بانک‌ملی ایران‌خواهدبود.

م‌الف ۲۲۲۲۶
آ–۱۰۸۳۲۷

آگهی مناقصه محدود شماره ۵۳ر۱۱۶

شرکت مخابرات ایران در نظر دارد تعداد ده دستگاه گیرنده HF/SSB ازطریق مناقصه محدود خریداری نماید.

از موسساتی‌که مایل‌بشرکت درمناقصه میباشند دعوت میشود به‌دبیرخانه اداره‌کل خریدشرکت مخابرات ایران‌مراجعه وپرسشنامه های‌مربوطه رادریافت دارند پرسشنامه هاباید تاتاریخ ۱۶ر۱ر۵۴ مطابق باپنجم آوریل ۱۹۷۵ تنظیم وبه‌اداره کل‌خرید تحویل گردد. کلیه پرسشنامه ها توسط کمیسیون معاملات‌بررسی‌شده وشرایط معامله ،طرح‌قراردادو مشخصات فنی‌به‌موسسه‌های ذیصلاح ارسال‌خواهد شد تا پیشنهاد خودرا تهیه وتنظیم نمودهو بشرکت مخابرات‌ایران تسلیم نمایند.

م‌الف ۲۲۲۲۴
شرکت مخابرات ایران
آ–۱۰۸۳۳۱

اطلاعیه بانك اعتبارات‌صنعتی

به‌اطلاع خریداران سهام شرکت سهامی‌عام نساجی مازندران دردیماه گذشته میرساند جهت دریافت اصل‌سهام خود بادردست داشتن ورقه‌تعهد خرید سهم، رسید پرداخت‌وجه وورقه شناسائی‌به بانك اعتبارات صنعتی واقع‌در خیابان آتشکده جنب سازمان برنامه‌وبودجه مراجعه نمایند. سهام‌کسانی که‌درشهرستان هااقدام به‌خرید نموده‌اند ازطریق فروشگاه های نساجی مازندران تحویل میگردد.

م‌الف۲۲۲۲۱
بانک‌اعتبارات صنعتی

اطلاعیه‌وزارت‌علوم‌وآموزش‌عالی سازمان‌اموردانشجویان‌کشور

بدین‌وسیله باطلاع اولیاء دانش آموزانی‌که فرزندان ذکور آنان متولد سال ۱۳۳۶ به بعدبوده و قبل‌از رسیدن بسن مشمولیت وبامدرك تحصیلی کمتر از دیپلم دبیرستان از تاریخ ۱۸ر۲ر۵۰ ببعد برای ادامه تحصیل باگذرنامه عادی بخارج از کشور عزیمت نموده‌اند میرساند:

چون‌آخرین مهلت صدور معافیت تحصیلی برای متولدین ۱۳۳۶، تاآخر اسفند ماه ۱۳۵۳ میباشد« متولدین سالهای بعدباتفاوت یکسال بیشتر» خواهشمند است اولیاء آنان برای استفاده از تبصره ۲ماده ۳۶ قانون وظیفه‌عمومی که عینا در زیر درج‌میگردد هرچه‌زودتروقبل از پایان‌مهلت مقرر بنشانی دفتر امور دانشجویان خارج واقع‌در خیابان کریمخان زند خیابان مدیری شماره ۲۶ اطاق۱۰۲ مراجعه و نسبت به‌تشکیل وتکمیل‌پرونده تحصیلی فرزندان خود جهت صدور معافیت‌تحصیلی اقدام‌نمایند.

دفتر امور دانشجویان خارج

متن تبصره ۲ماده ۳۶قانون وظیفه‌عمومی

تبصره ۲– کسانی‌که بخواهند فرزندان‌خود را از دوره دوم دبیرستان ویاپس‌ازخاتمه دوره راهنمائی تحصیلی وقبل‌از رسیدن بسن مشمولیت برای ادامه تحصیل بخارج ازکشور اعزام دارند بایدقبلا برای‌تائید صلاحیت‌مالی واخلاقی به کمیسیونی مرکب از نمایندگان نخست‌وزیری ، وزارت علوم‌وآموزش عالی ،وزارت‌کشور، وزارت آموزش وپرورش واداره وظیفه عمومی که بلافاصله پس‌از تصویب این‌قانون تشکیل میشود مراجعه کنند ودرصورتی‌که اکثریت اعضا حاضر کمیسیون مزبور صلاحیت‌آنها را مورد تایید قرار دهند این قبیل دانش آموزان نیز می‌توانندازمعافیت‌تحصیلی برای ادامه تحصیل درخارج ازکشور استفاده نمایند.

م‌الف ۲۲۱۸۱
آ–۱۰۸۱۲۶

اطلاعیه

بانك تجارتی ایران وهلند (شرکت سهامی عام)

بدینوسیله باطلاع کلیه سهامداران بانك میرساند . بموجب مصوبات‌مجمع عمومی فوق‌العاده سهامداران بانك مورخ ۲۰ر۵ر۵۳ و اختیارات حاصله‌از مجمع مذکور هیئت مدیره بانك‌درجلسه روز سه‌شنبه اول بهمن‌ماه۱۳۵۳مطابق با ۲۱ ژانویه ۱۹۷۵ ساعت ده صبح تصویب نمود که سرمایه بانك‌ازپانصد میلیون ریال به‌مبلغ ۰۰۰ر۰۰۰ر۰۰۰ر۱ ریال (یك میلیارد ریال) افزایش یابد. سرمایه اضافه شده به شکل‌سهام‌عادی با نام ده هزارریالی‌دراختیارسهامداران بانك به نسبت سهام هریك از سهام داران از طریق پذیره‌نویسی‌قرارخواهد گرفت و سهامداران میتوانند از تاریخ نشر آخرین نوبت این‌آگهی الی بیست و دو روز بدایره حقوقی بانك واقع‌در اول خیابان روزولت شماره ۵۳ مراجعه نموده و برك پذیره نویسی را دریافت و در مدت سه ماه از تاریخ برك پذیره نویسی آنرا تکمیل نموده و به انضمام رسید یافتوکپی بهاءسهام‌موردتقاضای خرید بدایره حقوقی بانك‌تسلیم‌نمایند.

به موجب مصوبات هیئت مدیره براساس اختیارات حاصله از مجمع عمومی فوق‌العاده سهامداران چنانچه سهامداران فعلی بانك از حق تقدم‌خود در خصوص خرید سهام جدید درمهلت مقرر بشرح فوق استفاده ننمایندهیئت مدیره سهام فروش نشده را بهر شکل و ترتیبی که صلاح و مقتضی بداند بفروش خواهد رساند .

«این اطلاعیه درسه نوبت و در سه‌روز متوالی در این روزنامه درج میگردد»

عاشق و معشوق، جوان حق‌السکوت بگیر را کشتند!

دانش‌آموز ۱۷ ساله بخاطر اطلاع از ماجرای عاشقانه زن و مرد جوانی مرتبا از آنها حق‌السکوت می‌گرفت... سرانجام عاشق و معشوق از حق‌السکوت دادن خسته شدند و جوان ۱۷ ساله را در خانه معشوقه کشتند

یدالله عبداللهی متهم به قتل امیر مندالو ، جوانی که بخاطر حق‌السکوت گرفتن کشته شد .

«امیرمندالو» دانش‌آموز ۱۷ ساله‌ئی که پس از آگاهی از ماجرای پنهانی و عاشقانه یکزن و مرد از آنان حق‌السکوت می گرفت ، بالاخره جان خود را بر سر این کار گذاشت و وسیله عاشق و معشوق کشته شد !

راز این جنایت ، پس از پیدا شدن جسد «امیرمندالو» در یکی از باغ‌های اطراف روستای «قشلاق» از توابع «فیروق» خوی آشکار شد . امیراز ده روز پیش از آن بطور مرموزی ناپدید شده بود تا اینکه عده‌یی از اهالی روستا جسدش را یافتند و بدنبال تحقیقات ماموران معلوم شد «یدالله عبدالهی» ۲۱ ساله برای آنکه مقتول ماجرای پنهانی و عاشقانه‌اش را با یکی از زنان روستا فاش نکند به کمک معشوقه‌اش او را کشته است !

خبرنگار اطلاعات در خوی می‌نویسد :

ماجری از روزی آغاز شد که امیر دانش‌آموز سال اول راهنمایی از رابطه عاشقانه یکی از دانش آموزان سال ششم طبیعی به نام «یدالله عبداللهی» با یکی از زنان روستا (که خبرنگار ما درخوی برای او نام مستعار ناهید را برگزیده است) آگاه شد . یدالله همان روز مقداری پول به عنوان «حق‌السکوت» به امیر داد . اما امیر به گرفتن حق‌السکوت ادامه داد تا جایی که دو روز بعد ساعت مچی یدالله را هم به همین عنوان از او گرفت . امیر پول و ساعت مچی را نزد مادرش برد تا برایش نگهدارد و در پاسخ سئوال او در باره بدست آوردن آنها گفت «جریانش مفصل است بعدا برایت می‌گویم ».

★ قتل در خانه «معشوقه» !

مدتی بعد، «ناهید» ـ معشوقه یدالله ـ به او خبر داد که امیر می‌خواهد جریان رابطه آن دو را در روستا پخش کند و پیشنهاد کرد برای آنکه از شر امیر و حق‌السکوت دادن به او راحت شوند او را از بین ببرند . به دنبال این قرار و مدار ، ناهید شب هنگام با حیله «امیر» را به خانه خود کشاند و در همین موقع یدالله با کمک عبدالله ـ برادر ۱۷ ساله‌اش ـ وارد خانه شدند و امیر را با طناب خفه کردند وجسدش را در انبار کاه انداختند .

صبح روز بعد پدر و مادر امیر که از غیبت شبانه او نگران شده بودند به همه جا سر زدند ولی کمتر از اوائل یافتند، مدیر مدرسه‌اش نیز گفت که امیر روز قبل سر کلاس بوده و عصر مانند همه دانش آموزان مدرسه را ترک کرده است .

★ ترس از جستجو

غیبت امیر به حدود یکهفته کشید و باوجود تمامی تلاش پدر و مادر و بستگان ، نشانی از او بدست نیامد تا اینکه یک شب روحانی روستا ، درمسجد اعلام کرد که برای اطمینان خاطر فردا صبح به کمک کدخدا و سپاهی دانش و ریش سفیدان محل ، تمام خانه ها جستجو خواهد شد .

«ناهید» که در مسجد بود با شنیدن این حرف بلافاصله خود را به «یدالله» رساند و جریان را به او گفت . یدالله نیز همان موقع دست به کار شد و با کمک برادرش عبادالله جسد امیر را به باغی در اطراف روستا برد . در آنجا یدالله با چاقو چند ضربه به جسد امیر زد و هنگامی که قصد داشت سر مقتول را نیز از تن جدا کند ، با مشاهده سایه‌یی که از دور پیش می‌آمد به اتفاق برادرش پابه فرار گذاشت .

صبح آن شب ، جسد امیر پیدا شد و بدنبال تحقیقات ماموران راز این جنایت آشکار گردید. متهمان به قتل هم اکنون زندانی شده‌اند و پی‌جویی پیرامون این حادثه ادامه دارد .

زن و شوهر قاچاقچی دستگیر شدند

یک زن و شوهر معروف فروشنده مواد مخدر با ۲۳ گروم هروئین توسط ماموران تجسس کلانتری سیزده‌تهران دستگیر شدند .

این زن و شوهر که ثریا ثقفی و خسرو بختیار نام دارند از قاچاقچیان معروف جنوب شهر هستند که ازمدتها پیش مبادرت به فروش هروئین میکردند .

ماموران تجسس کلانتری سیزده که از مدتی قبل در صدد دستگیری آندو بودند ، روز گذشته وارد خانه آنها شدند و قاچاقچیان را در حین فروش با ۲۳ گروم هروئین دستگیر کردند .

ماموران تجسس همچنین موفق شدند یک قاچاقچی سیگار بنام سید نوری را با بیش از شصت هزار نخ سیگار دستگیر کنند .

کارمند سابق بانک صادرات، با جعل امضاء رئیس بانک

۱٫۵ میلیون تومان از شعب بانک صادرات برداشت کرد

★ وی در دادگاه جنایی به ۲۰۸ سال زندان محکوم شد

★ عبدالحمید شهبازیان، کارمند سابق بانک صادرات که بیش ازیک میلیون و ۵۰۰ هزار تومان ازوجوه این بانک را با جعل امضاء رئیس شعبه بانک وصول کرد.

کارمند سابق بانک صادرات به خاطر جعل امضاء رئیس بانک و برداشت بیش از یک میلیون و ۵۰۰ هزار تومان از وجوه بانک به ۲۰۸ سال زندان (۵۶ بار ۳ سال زندان و ۴۰ بار یکسال زندان) محکوم شد، که طبق قانون اشد مجازات ، یعنی یکبار سه سال زندان در مورد وی اعمال میشود.

این کارمند ـ عبدالحمید شهبازیان ـ که از صبح دیروز مقابل آقای رضا امیر کلالی ـ رئیس شعبه سوم دادگاه جنایی ـ و دیگر دادرسان این دادگاه قرارگرفته بود، متهم بود که ابتدا چکهای بانک را سرقت کرده و بعد با جعل امضاء رئیس بانک ، یک میلیون و ۵۰۰ هزار تومان از وجوه بانک را برداشت کرده است.

عبدالحمید شهبازیان به کمک برادر زنش یک اتومبیل آخرین مدل «کامارو» شورولت‌خریداری کرده بود تاقبل از اینکه‌مسئولان بانک از جریان مطلع شوند ، بتواند چکها را از شعب‌شهرستان های بانک وصول کند، اما در حالیکه مشغول وصول یکی از این چکها بود در خرم‌آباددستگیر شد.

★ ماجری چه‌بود

سه روز قبل از وقوع این سرقت ـ که در اردیبهشت ماه گذشته رخداد ـ رئیس یکی از شعب بانک صادرات تهران ،به دادستان بانک اطلاع‌داد کهتعداد ۵۰ برگ چک بانکی بسرقت رفته است . تحقیقات نشان داد که گمشدن چکها با مرخصی‌رفتن یکی از کارکنان‌بانک ـ عبدالحمید شهبازیان ـ همزمان بوده است. بررسیهای دفاتر بانکی نیز روشن کرد که عبدالحمید توانسته است مبلغ پانصد هزار تومان پول از جریان مرگ دسته جمعی خانواده خود خبردارند .

از آنجا که برای متصدیان بانک روشن بود که عبدالحمید ، برای وصول چکها به شعب‌بانک در شهرستانها مراجعه خواهد کرد، فورا روسا و کارکنان‌شعب شهرستانها را در جریان قرار دادند و از آنها خواستند که فورا عبدالحمید را دستگیر کنند.

★ چگونه دستگیر شدند؟

عبدالحمید نیز پس از برداشت ۵۰۰ هزار تومان پول ، مرخصی گرفت و فورا یک اتومبیل کامارو ی آخرین مدل خرید و با برادر زنش ـ همایون احمدیان ـ برای وصول بقیه چکهای مسروقه به طرف اهواز حرکت کرد.

وی و همایون موفق شدندتا قبل از درجریان قرار گرفتن کارکنان بانکها ، چند طغری از چکهای مسروقه را از شعب‌بانک در شهرستانهای اهواز، آبادان، دزفول و خرمشهر وصول کنند وبدین ترتیب ، مجموع پول برداشتی خود را به بیش ازیک میلیون و ۵۰۰هزار تومان‌برسانند. آنها، بدنبال وصول چکها با سرعت‌به سوی‌خرم‌آباد و بروجرد براه افتادند تا بقیه چکها راهم در این دو شهر نقد کنند.

اما هنگامیکه عبدالحمید در خرم‌آباد برای وصول چکها وارد شعبه بانک صادرات شد ،کارکنان بانک او را شناختند و بدنبال دستگیری او، همایون ـ برادر زنش که در این ماجرا به وی کمک میکرد ـ موفق‌شد باا تومبیل فرار کند.

عبدالحمید پس از مدتی ناگزیر به‌ارتکاب این سرقت اعتراف کرد و همزمان ، ماموران ۲۸ برگ چک دیگر نیز که هنوز وصول نشده بود نزد او یافتند.

وی که از صبح دیروز به‌این اتهام محاکمه میشد ، سرانجام‌به ۵۶ بار سه سال زندان و ۴۰ بار یکسال زندان و پرداخت بیش‌از ۸ میلیون ریال ضرر و زیان به بانک محکوم شد.

بدنبال ریزش سقف خانه :

۵ عضو خانواده در کنار هم کشته شدند

۵ تن در زیر آوار کشته شده بودند که در میان آنان بیش از همه جسد «غلامعلی بیچان» ـ ۵۰ ساله ـ پدر خانواده از زیرآوار بیرون آمد.

زهرا، همسر ۴۵ ساله غلامعلی نیز جزو کشته شدگان است .

به‌جز این زن و شوهر، سه تن از فرزندان آنان ماهگل ۱۴ساله، گلدختر ۱۲ ساله و عباس ۱۰ ساله نیز کشته شده‌اند.

سقف خانه‌یی نیمه شب برسر یک خانواده ۷ نفری فروریخت و ۵ تن از آن‌ها که مشغول استراحت بودند، در کنار یکدیگر جان سپردند .

این حادثه در روستای «الیف» ـ ۲۰۰ کیلومتری شیراز ـ روی داد.

خبرنگار اطلاعات در شیراز می‌نویسد :

سقف خانه به دنبال بارندگی در این ناحیه ریزش کرد و پس از حادثه اهالی و همسایگان به سرعت دست به کار برداشتن آوار شدند و مدتی بعد اجساد یکی دوتن از افراد خانواده روستایی نمودار شد.

از هفت نفر اعضای این‌خانواده در این حادثه عبدالله (۸ساله) و مریم (۲ساله) دوتن دیگر از فرزندان این خانواده در حالیکه به شدت زخمی شده بودند ، از زیر آوار بیرون آورده شده و به درمانگاه محل انتقال یافتند . دو کودک معصوم‌تنها بازماندگان این حادثه فجیع هستند که هنوز از جریان مرگ دسته جمعی خانواده خود خبرندارند .

رانندهٔ فراری حادثه اتوبان ایوبی دستگیر شد

خدایار معروفی، راننده‌یی که بعد از ظهر یکشنبه با کامیون خود حادثه وحشتناک تقاطع تاج ـ ایوبی را به وجود آورده بود، دستگیر شد.

خدایار پس از وقوع این حادثه از محل گریخته بود، اما ماموران کلانتری ۱۸ تهران توانستند مالک کامیون را پیدا کنند و از طریق اورانندهٔ کامیون راشناسایی کنند.

کریم ذوالقدری ـ مالک کامیون ـ در کلانتری ۱۸ اطلاع داد که خدایار اهل قزوین است و به احتمال قوی پس از وقوع حادثه به شهر خود رفته است. از این رو ماموران همراه وی به قزوین رفتند تا او محل سکونت راننده متواری را به آنها نشان دهد.

پس از ورود ماموران به‌قزوین، معلوم شد که خدایار پس ازوقوع حادثه به قزوین رفته و خانواده خود را در جریان حادثه قرارداده، اما دو باره به تهران بازگشته است.

سرانجام ماموران توانستند با پیگیری های خود و چند تن از بستگان مالک کامیون، راننده متواری را در یکی ازقهوه‌خانه‌های خیابان قزوین‌تهران‌دستگیر کنند.

خدایار پس‌از دستگیری گفت:

خدایار معروفی، راننده کامیونی که حادثه‌اتوبان‌ایوبی‌رابه وجودآورد.

من آن روز در تقاطع تاج‌ـ‌ایوبی متوجه چراغ قرمز نبودم و کنترل کامیون نیز از دستم خارج‌شده بود.

از سوی دیگر کاردان فنی‌نظر داده است که کامیون‌قابل کنترل بوده و برخلاف آنچه گفته میشد ترمز آن نبریده بوده است.

در این زمینه پرونده‌یی‌تشکیل شد و صبح امروز خدایار همراه پرونده به دادسرای تهران اعزام گردید.

مادر فداکار کشته‌شد

★ مادر جوان برای نجات فرزندش به داخل آب‌انبار پرید ، ولی خود او نیز همراه‌فرزندش جان‌سپرد!

مادرجوانی ،همراه با دختربچه دوساله‌اش در یک آب انبار جان سپرد !

«دختربس» ۲۵ ساله برای‌نجات جان دخترش خود را به داخل آب انبار انداخت ولی نه تنها نتوانست جان فرزندش رانجات بخشد بلکه جان خود را نیز از دست داد .

خبرنگار مادر شیراز مینویسد : این حادثه‌در روستای«پیرمهلت» از توابع کازرون روی داد .

دختربچه ۲ ساله بدنبال یک «اردک» وارد آب انبار روستا شد و بداخل آب سقوط کرد .

در این هنگام مادراو ،«دختربس» سرگرم شستن لباس بود که‌صدای فریاد فرزندش را شنید و چون به آب انبارورسید جگرگوشه‌خود را در آب غوطه‌ور دید .

«دختربس» بلافاصله خود رابه آب افکند تا بچه‌اش را نجات‌دهد ولی وی نیز به علت عدم‌آشنائی با شنا در آب انبار غرق شد . ساعتها بعد اهالی روستا سر رسیدند و اجساد مادر و کودک را از آب انبار خارج کردند .

کلاس خیاطی

دوره جدید کلاس های خیاطی کاخ دانش تشکیل میشود . کاخ دانش نمایندهٔ‌رسمی مدرسه گرلاوین پاریس درایران است و به‌فارغ‌ـ التحصیلان پس‌ازگذراندن امتحانات‌دیپلم گرلاوین پاریس داده‌خواهد شد . قبلا نامنویسی کنید .

کلاس منشیگری

دوره جدید کلاس منشیگری کاخ دانش تشکیل میشود . نامه نگاری و حسابداری. بایگانی . ماشین نویسی فارسی و لاتین و قوانین اجتماعی قسمتی از دروس این کلاس است . قبلانامنویسی فرمائید

کلاس نقشه‌برداری

دوره جدید کلاس نقشه‌برداری در کاخ دانش تشکیل میشود. کلاس های نقشه‌برداری کاخ دانش با مجهزترین دوربین های نقشه برداری و سایر لوازم مجهز است . قبلا نامنویسی فرمائید .

کلاس حسابداری و دفترداری دوبل

دوره جدید کلاس حسابداری و دفترداری دوبل زیر نظراستاد محترم آقای حمیدی تشکیل میشود . در این کلاس فن دفترداری‌و حسابداری را با استفاده از ماشین های حساب فاسیت مدرن‌ترین ماشین حساب جهان فراخواهید گرفت .

کاخ دانش ـ خیابان فرانسه . کوچه مرجان

آ ـ ۱۰۸۳۰۸

از صبح پنجشنبه

فقط در سینما

شهر قصه

نمایش دهنده آثار بهتر و برتر سینمائی

یك شاهکار خیره کننده از دنیای آینده بشر ... یك پدیده شگرف سینمائی برای آنهائیکه بظاهر توجهی ندارند و عمق فیلم را مینگرند

شون کانری

در فیلمی بکارگردانی جان بورمن

زاردوز

پانا ویژن و رنگی ZARDOZ

بازگشت شارلوت رامپلینگ

سارا راکستل من جان الدرتون

محصول ۱۹۷۴ فوکس قرن بیستم

سئانسها ۱۱ صبح ـ ۲ ـ ۴ ـ ۶ ـ ۸ ـ ۱۰ بعدازظهر

گیشه سینما شهر قصه همه روزه بلیط رزرو میکند

تعمیرگاه مجاز دوربین‌های نیکن

زیر نظر متخصص تحصیلکرده در ژاپن

تجارتخانه عطاءالله مودت خیابان بوذرجمهری غربی

ساختمان گرجی تلفن ۲۴۷۷۶ـ ۵۳۴۶۱۵

بهترین و لذیذترین همبرگر باسوس مخصوص در

همبرگردوستان

خیابان میرداماد اول چهارراه رازانی

تلفن ۷۷۹۰۲۹

تحویل:

کمپانی کوهرینگ احتیاجات ایران و مقاطعه کاران ایرانی رادرک میکند شرکتهای ساختمانی وراه سازی ببهترین بیل های هیدرولیکی دنیا باتحویل سریع احتیاج دارند، لذا کارخانه کوهرینگ برای مقاطعه کاران ایرانی حق تقدم در تحویل در نظر گرفته است

مدلهای

c ۱۶۶ ـ ۴۶۶ d ـ ۶۶۶ d

در روی کشتی میباشند که ۸ مدل دیگر درعرض دوهفته از کارخانه قابل تحویل میباشند .

توجه آقای رایزویك مدیر فروش خاورمیانه کارخانه کوهرینك از تاریخ ۱۴ تا ۲۴ بهمن در تهران آماده دادن توضیحات برای سئوالات شما میباشند

KOEHRING

نماینده انحصاری ایران شرکت نیافران بامسئولیت محدود

۱۲۹ خیابان ثریا ـ تهران تلفن : ۸۲۳۳۵۲ ـ ۸۳۷۹۵۶

آنها زن نبودند ، پلنك بودند ، ..آنها زن نبودند ، شیاطین جنك‌وگریز بودند...و آمده بودند تا نقشه‌های مخرب مرددیوانه‌ای را که قصد نابودی جهان را داشت‌خنثی کنند ... باسکس و مسلسل !!

از امشب در گروه سینماهای

سانترال ـ متروپل ـ رویال

هفته دوم نمایش در

سینما حافظ

نمایش دهنده محصولات ممتاز سینمائی هند

مجالس ترحیم

دوستان عزیز ـ هم‌مسلکان گرامی
درسوگ شادروان **ناصر عامری** دبیر کل پیشین حزب مردم مجلس ترحیم از ساعت ۵تا۷بعداز ظهر روز چهارشنبه ۱٦ بهمن ماه درخانقاه صفی‌علیشاه برگزار خواهد شد .
باشدکه‌باحضور شما سروران ارجمندوتلاوت آیاتی ازقرآن مجید روان عامری عزیز شاد گردد و بازماندگانش تسلی‌یابند .
دبیرکل حزب مردم ـ محمد فضائلی
آ ـ ۱۰۸۱۰٤

باقلبی اندوهگین درگذشت جانگداز دوست بسیارعزیز جناب‌آقای ناصر عامری‌رااطلاع دوستان و هم‌مسلکان‌محترم میرساند . مجلس ترحیم آن فقید سعید ساعت ۵ تا۷ بعداز ظهرروز چهارشنبه۱٦بهمن ماه درخانقاه صفی‌علیشاه برگزار می‌گردد .
هلاکورامید
۲ـ۲ آ ـ ۱۰۸۱۰٤

باتاثری‌عمیق درگذشت نابهنگام دوست عزیزم **ناصر عامری** را باطلاع میرساند . مجلس ترحیم آن شادروان از ساعت ۵ تا ۷بعداز ظهر روز چهارشنبه ۱٦ بهمن ماه درخانقاه صفی‌علیشاه برگزار خواهد شد .
خدادادفرمانفرمائیان
آ ـ ۱۰۸۱۰۸

سناتور ها و نمایندگان کرمان باکمال تاسف و تاثر درگذشت ناگهانی جناب‌آقای مهندس **ناصر عامری** را ضمن عرض تسلیت‌به‌بازماندگان فقید سعید باستحضار میرسانند .
مجلس ترحیم زنانه و مردانه از ساعت ۵ تا ۷ بعداز ظهر چهارشنبه ۱٦ بهمن ماه درخانقاه صفی‌علیشاه منعقد خواهد بود .
جلال‌شادمان ـ سرلشگر میرجلالی ـ عاطفه امیرابراهیمی‌ـ امان‌الله‌اولیاء‌ـ دکتررفیعی ـ ضیاء رضوی‌ـ محمدشازاده‌ـ دکتر منتظری ـ علی‌اصغر مظهری ـ مظفر جندقی .
آ ـ ۱٦۲٤۵

بانهایت تاسف و تالم و قلبی داغدار فقدان ناگهانی شادروان **ناصر عامری** را باطلاع میرساند .
مجلس ختم مردانه , وزنانه فقید سعید از ساعت ۵تا ۷ بعداز ظهر چهارشنبه ۱٦ بهمن ماه درخانقاه صفی‌علیشاه برگزار خواهد شد .
روشن عامری ـ امیر ـ فروغ ـ یاسمن عامری ـ خانواده های : عامری ـ کلانتری ـ سالار کلانتری ـ بهجت عامری ـ سالار بهزادی ـ اسفندیاری ـ قطب ـ حکیمی ـ آبتین ـ تیمو ـ مرات اسفندیاری ـ ابوعامری ـ عامری‌نژاد ـ میراسکندری ـ امیربهزادی ـ ناصری‌ـ بیات‌ـ هدایت‌ـ قوامی‌بهزادی‌ـ بزشکنیا‌ـ ابراهیمی‌ـ امینی‌تهران‌ـ بهادری ـ عمرانی ـ کیهانی ـ تدین .
آ ـ ۱٦۲٤۵

بانهایت تاسف و تاثر درگذشت ناگهانی دوست بسیار عزیزمان شادروان مهندس ناصر عامری را به استحضار میرساند .
با عرض تسلیت به بازماندگان فقید سعید ، مجلس یادبود زنانه و مردانه آن مرحوم از ساعت ۵ تا ساعت ۷ بعد از ظهر روز چهارشنبه ۱٦ بهمن ماه در خانقاه صفی علیشاه منعقد خواهد بود .
هوشنگ‌اردلان‌ـ حسن اماموردی ـ امیرحسین‌امیرحسینی‌ـ ناصر امیرطهماسب ـ محمدباقر بیات ـ مجید جهانبانی ـ امیرمنصور حشمتی ـ منوچهر حکیمی ـ علی دفتریان ـ غلامحسین ریاحی ـ خسرو زاهدی ـ حسین‌سپاسگزاریان‌ـ رضا صدقیانی ـ پرویز فرتاش ـ جعفر فروغ ـ محمد کاظمی ـ قدرت‌اله گنجه‌ای ـ مصطفی مزینی ـ علی‌محمد معینی ـ غلامحسین معصومی .
آ ـ ۱۰۸۳٦٦

بایکدنیاتاسف درگذشت ناگهانی شادروان بانو **شوکت شجاعی** همسر شادروان موسی حیدری را باطلاع میرسانیم ، مراسم یادبود زنانه و مردانه روز پنجشنبه ۱۷ بهمن ازساعت ۱۵الی۱۷ در مسجد شاه محمد تقی بندرعباس برگزارمیشود.
خانواده های : حیدری ـ شجاعی ـ بقائی
آ ـ ۱۵۱٦۷٦
روزنامه اطلاعات ـ بخانواده های عزادار تسلیت‌میدهیم

باکمال تاسف و تاثر فوت نابهنگام مادرمان **بانو زهرا فربخش** را به اطلاع میرسانیم .
مجلس ترحیم زنانه و مردانه روز چهارشنبه ۱٦ بهمن ماه جاری از ساعت ۳ الی ۵ بعد از ظهر در مسجد سجاد خیابان شاه اول فروردین منعقد میباشد .
منیره و فخری‌کاشف ـ علی و محسن فربخش (سرایدار مشهدی)
آ ـ ۱۰۸۳۸٦

خانواده‌های فربخش (سرایدار مشهدی) ـ کاشفگلابگیرـ منصوری تهرانی مقدم ـ افخمی مدنی ـ خلیلی ـ جوهری ـ صادقیان ـ امیدو ارتهرانی ـ شفیعی‌ها ـ ابراهیمی ـ اعشری‌ـ کلانتری ـ دانشمند ـ نعیمی .
بانهایت تاسف و تاثر فوت مرحومه بانو زهرا فربخش را باطلاع دوستان و آشنایان میرسانند .
مجلس ترحیم از ساعت ۳ الی ۵ بعد از ظهر روز چهارشنبه ۱٦ بهمن ماه در مسجد سجاد خیابان شاه اول فروردین منعقد میباشد .
آ ـ ۱۰۸۳۸۷
روزنامه اطلاعات‌ـ‌بخانواده های عزادار بویژه‌بازماندگان آن مرحومه تسلیت میدهیم .

اناالله و انااليه راجعون
بانهایت تاسف و تاثر درگذشت شادروان **حسن طاهری یزدی** پدر آقای کیوان طاهری یزدی وکیل‌پایه‌یک دادگستری را باطلاع آقایان قضات و همکاران و بستگان آنمرحوم میاساند.
مجلس ترحیم فقید سعید روز پنج شنبه ۱۷ر۱۱ر۵۳ از ساعت ٤تا ٦ بعد از ظهر در مسجد الجواد منعقد خواهدبود.
رئیس کانون وکلاء دادگستری‌ـ جلالی نائینی
آ ـ ۱۰۸٤۳۵

باکمال تاسف درگذشت شادروان حسن طاهری یزدی پدر گرامی آقای دکتر کیوان طاهری‌وکیل‌محترم دادگستری و‌همکار ارجمند خودرا باستحضار آقایان‌وکلاء و قضات میرساند مجلس ترحیم آنمرحوم روز پنجشنبه ۱۷ر۱۱ر۵۳ از ساعت ٤ تا٦ بعد از ظهر در مسجد الجواد برگزار میگردد.
جامعه وکلاء دادگستری
آ ـ ۱۰۸٤۳٦

باکمال تاسف وتاثر درگذشت مرحوم **محمد حسن‌طاهری یزدی** بزرگ خاندان طاهری را باطلاع خویشان و آشنایان می‌رساند .
مجلس ترحیم آن شادروان ازساعت ٤تا٦ بعدازظهرروز پنجشنبه هفدهم بهمن‌ماه درمسجد الجواد (ع) واقع‌درمیدان ۲۵ شهریور برگزار خواهد شد .
معصومه مدنی‌نیا همسر و طاهره طاهری‌. دکتر کیوان طاهری‌. تابنده طاهری‌. زیبنده طاهری . فروزنده طاهری فرزندان آنمرحوم و خانواده‌های: یزدی‌. پوروالی . دکتر صادقی‌. مهندس رضی‌. دکتر صحت طباطبائی . خامسی . دکتر مشیری‌. گیومچی‌. ابطحی‌. اشرفی .
آ ـ ۱٦٤۱۱
روزنامه اطلاعات‌ـ بخانواده‌های عزادار بویژه فرزندان آنمرحوم تسلیت میدهیم .

اوست پایدار
با تاسف و تاثر فراوان درگذشت ناگهانی و جانگداز جوان ناکام شادروان مهراندخت جلالی همسر آقای مهندس حسن تحیری را باطلاع دوستان و آشنایان می‌رسانند . مجلس ترحیم آن مرحومه روز سه‌شنبه ۱۵ر۱۱ر۵۳از ساعت ۳ونیم تا ۵ و نیم بعد از ظهر در مسجد عالی سپهسالار شیراز برگزار می‌گردد شرکت در این مجلس موجب سپاسگزاری و شادی روح آن فقیده سعیده خواهد بود .
سروان حسین جلالی ـ سرهنگ علی‌اکبر ابدی ـ دکتر پرویز حقیقی ـ دکتر رضا فرهنگ ـ دکتر ارسلان قهرمانی ـ بهروز قهرمانی ـ بهنام قهرمانی .
آ ـ ۱۵۱٦۷۱
روزنامه اطلاعات ـ بخانواده های عزادار تسلیت میدهیم .

بانهایت تاثر درگذشت نابهنگام سرهنگ ستاد**حسن مهین‌بی** فرمانده دفاع غیر نظامی خوزستان باطلاع دوستان و بستگان آن شادروان میرسد مجلس ترحیم زنانه ومردانه آن مرحوم روز پنجشنبه هفدهم بهمن ماه از ساعت ٤ تا٦ بعدازظهر در مسجد مجد منعقد خواهد بود.
سپهبد کوششی ـ سپهبد مبصر ـ سرلشگر کیانی‌فر ـ سرلگشر گلسرخی ـ سرلشگر میرمیران ـ سرلشگر فرورقی ـ سرتیپ رفعتیان ـ سرتیپ پیروز فر ـ سرتیپ آبار ـ سرتیپ علیشاهی ـ سرتیپ اردشیری ـ سرهنگ بلوری ـ سرهنگ قهرمانی ـ سرهنگ آیرم ـ سرهنگ صالح‌آزرم ـ سرهنگ وحید‌ـ سرهنگ غفاری ـ سرهنگ صدیق ـ سروان بهرامی .
مهدی پور مسعود ـ حسین‌مهین‌بی ـ فاطمه مهین‌بی ـ خانم گیتی کیهان حقیقی ـ لی‌لی مهین‌بی ـ شیوا مهین‌بی ـ شیدا مهین‌بی ـ ابراهیم پور مسعود .
خانواده‌های پور مسعود : مهین‌بی . نوائی . توکلی نیشابوری . خان‌زاده . قائم‌مقامی . نراقی . فروتن. کیهان‌حقیقی. غزنوی. رحیمی. کاظمی . ایرانی . جبلی . بامداد . نیک‌نفس. صادقی‌.حسینی. اسماعیلی. مجتبائی. امیری. ناصری. دستگیری. رحمانی. ملک‌زاده . مدنی . سعید کوششی.
۲ـ۲ آ ـ ۱۰۸٤۳۲
روزنامه اطلاعات ـ بعموم خانواده‌های عزادار بویژه بازماندگان آنمرحوم مصیبت وارده را تسلیت میدهیم .

باکمال تاسف درگذشت **بانو عصمت صفوی عضو لایق** و خدمتگزار کانون‌وصاحب‌منصب بازنشسته سازمان برنامه را به‌آگاهی میرساند . مجلس ترحیم‌آن‌شادروان ازساعت ٤ تا ٦ بعداز ظهر پنجشنبه هفدهم بهمن ماه در خانقاه صفی‌علیشاه منعقد خواهد بود .
رئیس کانون بازنشستگان کشوری ـ سناتور حسین‌دها
۱ـ۲ آ ـ ۱٦٤۳۳

باکمال تاسف درگذشت هنرمند ارزنده تئاتر و سینما **خانم عصمت صفوی** رااطلاع‌کلیه‌اعضاء اتحادیه‌تهیه‌کنندگان فیلم ایرانی میرساند . مجلس ترحیم آن مرحومه ازساعت ٤ تا ٦ بعداز ظهر روز پنجشنبه هفدهم بهمن ماه درخانقاه صفی‌علیشاه منعقد میگردد .
هیات مدیره اتحادیه تهیه‌کنندگان فیلم ایرانی
۱ـ۲ آ ـ ۱٦٤۳۵

دوستان عباس کاشف در وزارت مسکن و شهرسازی درگذشت مادر ارجمند ایشان هنرمند بزرگ تئاتر وسینمای ایران بانو عصمت صفوی را به آگاهی همه دوستان و همکاران می‌رسانند و بدینوسیله تاسف عمیق خود رااعلام می‌دارند .
مهندس برزمهری ـ دکتر حساس ـ بهمن سارابی ـ مهندس زند ـ مهندس ممقانی ـ مهندس نجفی‌ـ مهندس کندی ـ مهندس انصاری ـ هوشنگ مومنی ـ علی‌سمنانی‌ـ نصرالله مشکوة ـ محسن محسنی ـ حسن صیادپور .
۱ ـ ۲ آ ـ ۱٦٤٤۳

بانهایت تاسف درگذشت ناگهانی **بانو عصمت صفوی** را باطلاع فامیل و بستگان میرساند . مجلس ختم زنانه و مردانه آن روانشاد از ساعت ٤ تا ٦ بعد از ظهر روز پنجشنبه هفدهم بهمن ماه در خانقاه صفی علیشاه برگزار خواهد شد .
میرسیدعلی میرمیران ـ دکتر رضا صفوی گلپایگانی ـ امیر میرمیران ـ مهندس فرهاد صفوی ـ حسینقلی‌غفاری‌ـ مهندس فرامرز وزیری ـ دکتر حسن دستوری ـ حاج سید علی معالی پور ـ دکتر علیرضامیثمی ـ محمدمهاجری‌ـ ناصر ملک مطیعی ـ آذر دانشی ـ مهندس هومان فرزاد‌ـ حسن بشری ـ چهره آزاد ـ غلامرضا همتی ـ سرهنگ روح‌اله ناهیدی ـ خسرو میثمی ـ مینو امانی ـ احمد مقیمی ـ قاسم اصفهانی ـ غلامحسین همتی .
۱ ـ ۲ آ ـ ۱٦٤٤۵

خداوند هستیم عصمت صفوی از دستم رفت . از همه شمائی که دوستتان داشت و دوستش داشتید انتظار دارم که با دیدار پرمهرتان در مجلس ختمش ، بیقراریم را تسکین دهید .
عباس کاشف
۱ـ۲ آ ـ ۱٦٤٤۷

باکمال‌تاثروتاسف فقدان غم‌انگیز **خانم عصمت صفوی** هنرمند شایسته تئاتر و سینما را باطلاع کلیه هنرمندان میرساند . مجلس ترحیم مردانه و زنانه آن شادروان از ساعت ٤ تا ٦ بعداز ظهر روز پنجشنبه هفدهم بهمن‌ماه درخانقاه صفی‌علیشاه برگزار میگردد .
هیات مدیره سندیکای هنرمندان فیلم ایرانی
۱ـ۲ آ ـ ۱٦٤۳۷

باندوه فراوان درگذشت **بانو عصمت صفوی** هنرمند ارجمند و نیکوکار تئاتر و سینما را باطلاع کلیه هنرمندان و دوستان‌میرساند . مجلس‌ختم‌زنانه‌و مردانه روز پنجشنبه هفدهم بهمن ازساعت ٤تا٦بعدازظهر درخانقاه صفی‌علیشاه منعقد است .
اداره برنامه های تئاتر وزارت فرهنگ و هنر
۱ـ۲ آ ـ ۱٤٦۳۹

باندوه بسیار فقدان **بانو عصمت صفوی** هنرمند بـا ارج تئاتر و سینمای ایران را به اطلاع کلیه هنرمندان ودوستان میرساند . مجلس‌ختم‌زنانه‌و مردانه آن روانشاد روز پنجشنبه هفدهم بهمن ماه ساعت ٤ تا ٦ بعداز ظهر درخانقاه صفی‌علیشاه منعقد است .
گروه هنر ملی
۱ـ۲ آ ـ ۱٦٤٤۱
روزنامه اطلاعات ـ مصیبت وارده را بعموم خانواده های عزادار بویژه بازماندگان آن مرحومه تسلیت میدهیم .

بانهایت تاثر و تاسف فوت **بانو سادات سجادی** همسر آقای محمدتقی قندچی تهرانی‌معاون‌اداره بودجه و اعتبارات اداره کل خط را به اطلاع دوستان و آشنایان میرساند . مجلس ترحیم زنانه و مردانه آن مرحومه از ساعت ۲ الی ٤ بعد ازظهرروزپنجشنبه ۱۷ر۱۱ر۵۳ در خانقاه‌صفی‌علیشاه منعقد خواهد بود .
خانواده های : قندچی تهرانی ـ سجادی ـ مقصودی ـ معصومی ـ حاج حسینی ـ تابانفر ـ دیبازر ـ شعشعانی ـ شکراللهی ـ خردمند ـ فتوحی ـ شکوری مقدم ـ اخلاقی‌ـ صرافان ـ شکوریان .
روزنامه اطلاعات ـ بخانواده‌های عزادار تسلیت میدهیم .

کل من علیها فان
با نهایت تاسف درگذشت شادروان **حاج حسن کامیاب** بزرگ خاندان کامیاب‌را باستحضار اقوام ودوستان میرساند.
مجلس ترحیم مردانه وزنانه آن مرحوم روز چهارشنبه شانزدهم بهمن ماه از ساعت ٤تا٦ بعداز ظهر در مسجد مجد برگزار می‌گردد .
خانواده های : سرهنگ حسین کامیاب . ابوالفتح کامیاب. کامران کامیاب. ابراهیم کامیاب . ملکی. سنگلجی. طرفه . غیائی . گیدفر . گروسیان . رجائی . گیتی. علوی. گیتی‌زاد. هوشیار. شعیبی. اقبالیان. درمشیان. قاسمی .
آ ـ ۱٦۳۷۷

با اندوه فراوان و غمی بزرگ درگذشت نابهنگام همکار ارجمندمان **خانم معصومه پیروزنیا** را به اطلاع همکاران و دوستان می‌رساند ، ضمن عرض تسلیت به‌خانواده‌آن‌شادروان همکارانش ساعت ۳ تا ۵ بعد از ظهر روز چهارشنبه شانزدهم بهمن ماه در مسجد «ولی عصر» به سوکش می‌نشینند .
رئیس مرکز تربیت مربی کودک تهران ـ زهره‌میرحیدر
آ ـ ۱۰۸۳۹۹

با کمال تاسف وتاثر درگذشت **حاجی ابراهیم آشوری مقدس** بزرگ خاندان آشوری مقدس را به اطلاع بستگان و آشنایان میرساند. بدین وسیله مجلس تذکری روز چهارشنبه شانزدهم بهمن در کنیسای اتفاق واقع درخیابان‌آناتول‌فرانس از ساعت ۳ الی۵ بعدازظهر منعقد میگردد .
همسر : مروارید آشوری مقدس . فرزندان: :مرتضی. امیر. نجات‌الله . ادیب. بهرام. فرنگیس . پروین . فرح آشوری مقدس .
آ ـ ۱۰۸۲٦۳

سپاسگزاری

ازکلیه سروران ارجمند و خویشان ، آشنایان و دوستان گرامی که باحضور خود در مراسم خاکسپاری ، یادبودوشب هفت‌شادروان **نصرالله میرهاشم** ابراز لطف و مرحمت‌فرمودند ویابوسیله‌نامه و تلگراف همدردی نمودند ، بی‌نهایت‌سپاسگزار هستیم و چنانچه به سبب تالمات روحی عرض تشکر حضوری میسر نباشد ، پوزش میخواهیم .
خانواده میرهاشم
آ ـ ۱۰۸٤۱۰

یادبود

سالروز درگذشت مادر عزیز و گرامی فقیده سعیده بانو **حاجیه آسیه امید** روز پنج شنبه ۱۷ بهمن ماه از ساعت ٤ بعد از ظهر در منزل آنمرحومه واقع در خیابان تخت طاوس شرقی مقابل باشگاه بانکسپه آخر خیابان روستا زاد پلاک۱۱ برگزار میشود مقدم سروران و دوستان و بستگان را که مایل باشند برای شادی روح آنمرحومه و تسلی خاطر بازماندگان شرکت فرمایند گرامی میداریم.
دکتر امیر محسن امید . صدیقه امید . حبیب امید . الهه امید .
۱ـ۲ ۱۰۸٤۲۰

مجالس وعظ و سوگواری

بسمه تعالی
بمناسبت فرارسیدن ایام سوگواری حضرت سیدالساجدین امام زین‌العابدین علیه‌السلام حسب‌المعمول سنواتی و برطبق وصیت مرحوم مبرور آیت‌الله حاج آقا نجفی شهرستانی‌والد معظم طاب‌ثراه روزهای چهارشنبه ۲۳ و پنجشنبه ۲٤ وجمعه بیست وپنجم محرم (مطابق با۱٦ـ۱۷ـ۱۸ بهمن ماه) ازساعت ۷تا۹ صبح مجلس ذکر مصیبت خاندان عصمت و طهارت‌در منزل منعقد است .
نورالدین الموسوی الشهرستانی
آ ـ ۱٦٤۰۹

تسلیت

همکار گرامی جناب آقای مطیعا
مصیبت وارده را بجنابعالی و خانواده محترم تسلیت میگوئیم .
سازمان وصول موسسه اطلاعات

خانواده محترم حاجی علی محمد زاده
بانهایت تاسف و تاثر درگذشت جوان ناکام مرتضی محمد زاده را تسلیت گفته و بقای عمر آن فامیل گرامی را از درگاه باریتعالی خواهانیم.
ناصر گیومچی. مهدی دستمالچی . مصطفی آرمان. ایرج بیگدلی
آ ـ ۱٦٤٦۳

جناب آقای فریدون احمدی
هیئت مدیره شرکت سیتروئن بانهایت تاثر و تاسف درگذشت پدر گرامیتان را به شما و خانواده محترمتان‌تسلیت عرض نموده و بقاء عمر و سلامت جنابعالی و خانواده محترمتان را از خداوند متعال خواستار است .
آنتوان آیسه ـ آلفرد آیسه ـ چارلز آیسه ـ امیل آیسه

جناب آقای فریدون احمدی
کارکنان شرکت سیتروئن بانهایت تاثر و تاسف درگذشت پدر گرامیتان را به شما و خانواده محترمتان تسلیت عرض نموده صبر و شکیبائی برای بازماندگان آن مرحوم را از خداوند متعال مسئلت دارد .
کارکنان شرکت اتومبیل سازی سیتروئن
آ ـ ۱۰۸٤۱۲

جناب آقای حسن یزدانی
با تاسف فراوان مصیبت و ارده را بجنابعالی تسلیت گفته صبر و شکیبائی برای جنابعالی آرزو داریم
محمد طباطبائی ـ محمود نوروزی ـ احمد نبی‌زاده ـ خسرو اقبالی ـ احمد قاسمی ـ شاهین کبیری ـ محمدعلی خسروی ـ کیومرث صادقی ـ وحیدی .
آ ـ ۱۰۸٤۰۸

درگذشت جانگداز و نابهنگام عزیز از دست رفته و دوست فقیدمان شادروان ناصرعامری که مظهر صفا و صمیمیت و انسانی شریف و بزرگوار بودقلب‌همه دوستان و یاران اورا جریحه‌دار کرده است دراین غم بزرگ باهمه بازماندگان فقیدسعید شریک و داغدار و سوگواریم.
محمود ابریشمی . محمد باقر ابراهیمی. محمد علی امینی امان‌الله‌الباء. احمد حجازی. مظفر جندقی. احمد رفیعی. حسین طاهری. مهدی مهین .
آ ـ ۱٦٤۷۳

دوست و همکار عزیز جناب آقای پرویز محمدی
باندوه فراوان درگذشت پدر گرامیتان را بجنابعالی و خانواده محترم از صمیم قلب تسلیت گفته خودرا در غم شما شریک میدانیم .
محبی ـ نوروزمنش
آ ـ ۱٦٤۵۱

جناب آقای مهندس محمدی
مصیبت وارده را بشما و خانواده محترمتان تسلیت عرض مینمایم .
نوروزمنش
آ ـ ۱٦٤۵۱

همکار ارجمند جناب آقای وفا فلسفی
فوت جانگداز برادر عزیزتان همه ما را متاثر نمود در غم شما شریک هستیم .
کارکنان شعبه و درمانگاه ١٤ بیمه های اجتماعی

خانم ژیلا سهرابی
خبر ناگهانی درگذشت مادر گرامیتان دوستان و همکارانتان راغرق در اندوه کرده تسلیت مارا بخاطر این ضایعه اسفناک بپذیرید .
گروه اجرائی محمد حفاظی
آ ـ ۱۵۱٦۷٤

دوست عزیز دکتر حسینعلی طباطبائی
درگذشت پدر گرامیتان را بشما و تمام خانواده محترمتان تسلیت میگوئیم.
فیروز .بهرام بیضائی
آ ـ ۱۵۱٦۷۳

بانهایت تاسف درگذشت همکار گرانقدر خانم عصمت صفوی هنرمند شایسته تئاتر و سینما را باطلاع میرساند از دست‌دادن او که نمونه‌ای از صمیمیت وشوق بود جبران ناپذیر است‌کلمات نمی‌تو انندانده مارا بیان کنند .
گروه سازنده فیلم غریبه ومه
آ ـ ۱۵۱٦۷۲

جناب آقای مهندس ضیاءالله مسعودی نراقی
درگذشت سرکار خانم بزرگرا بشما ، مخصوصا به سرکار علیه خانم و دیگر بازماندگان فقیدسعید تسلیت عرض مینمائیم.
مقصود انوشفر وبانو . مهندس داریوش انوشفر. سیاوش انوشفر
آ ـ ۱۰۸۳٦۵

سرکار خانم پری‌اباصلتی و جناب آقای میرهاشم
مصیبت وارده را صمیمانه تسلیت عرض و خود را در غم شما شریک میدانیم .
تبریز ـ خبرنگاران اطلاعات بانوان ـ ایران مقدم ـ مهین اصغرنیا
آ ـ ۱۵۱٦۷۹

آقای محسن قدیمی پور
درگذشت اسف‌انگیز خواهر گرامیتان را صمیمانه تسلیت گفته خودمان را در اندوه شما سهیم میدانیم .
کارکنان شرکت های صنعتی و لامپ پارس‌توشیبا
آ ـ ۱۰۸۳۹۸

جناب آقای مهندس مسعودی نراقی
مصیبت وارده را بجنابعالی و سرکار علیه خانم تسلیت‌عرض مینماید.
از طرف کارکنان شرکت سینما پارامونت‌ـ نوربخش
آ ـ ۱۰۸۳٦۹

همکار عزیز خانم سودابه ناصر یزدی
باندوه فراوان درگذشت پدر گرامیتان را تسلیت میگوئیم
مدیر و معلمان مدرسه نوآئین
آ ـ ۱٦٤۲۹

دوست وهمکار عزیز آقای ابوالقاسم محمدیان
خبر درگذشت پدر ارجمندتان همه مارا متاثر ساخت این مصیبت را به جنابعالی ودیگر بازماندگان آن مرحوم تسلیت می‌گوئیم .
عبدالحسین نوائی. محمد حسن خلیلی گرگانی. ایرج پیرایش. منطقی عسجدی. پاکروان. بهشتی. آقاخانی. جهان. ملکه حمزه. خلیلی‌فر. روزبه. دادوی. دانشفر. شریف‌زاده. شایسته. اسدی. صدر. قاضی‌زاده . مجذوب . مصحفی . مظفرزاده. نوروزی. هاشمی. وصال. قائمی منتظری. دانش. هوشنگ آشتیانی. نیکروش. انوری. مجیدی .
آ ـ ۱٦٤۲۳

جناب‌آقای مهندس محمدی
بانهایت تاثر و تاسف فوت پدر گرامیتان را ازصمیم قلب تسلیت میگوئیم و بقاء عمر شما و خانواده محترمتان را از خداوند متعال خواستاریم .
دکتر سپان‌استپانیانس
آویدیک استپانیانس
آ ـ ۱۰۸۳۱۷

دوست محترم جناب‌آقای مهندس مسعودی
مصیبت وارده را به آنجناب و خانواده تسلیت‌گفته آرزو دارم روح آنمرحومه قرین رحمت بوده و دیگر بازماندگان سلامت باشند .
علی‌اصغر صالحی
شرکتهای تراکراه و پارس تراک
آ ـ ۱۰۸۳۱۳

جناب آقای دکتر سروشیاری
دوستان و همکاران جنابعالی در بیمارستان کودکان‌مصیبت وارده را بشما و فامیل محترمتان از صمیم قلب تسلیت میگویند.
دکتر سالور ،دکتر میری ، دکتر نیری ، دکتر خدابخش ، دکتر سبحانی ، دکتر صعودی دکتر بهواد ،دکتر بقائی ،دکتر شهیم ، دکتر شایسته دکتر اروند ، مرتضوی .
آ ـ ۱٦٤۵۹

فروغ و امیر عزیز :
مصیبت وارده را به شما و مادر عزیزتان سرکار خانم عامری از صمیم قلب تسلیت میگوئیم .
تقی و منصوره کوپائی
آ ـ ۱٦٤۵۷

جناب آقای محسن فربخش
مصیبت وارده را به شما و خانواده محترمتان تسلیت عرض نموده بقای عمر بازماندگان آن مرحومه را از خداوند متعال مسئلت دارد .
شرکت سهامی کارخانه های صنعتی آزمایش
آ ـ ۱۰۸۳۸۸

جناب آقای محسن فربخش
با اندوه فراوان مصیبت‌وارده را تسلیت گفته بقای عمر شما و خانواده‌های عزادار را از خداوند متعال خواستارم .
قاسم دقیق فکر
آ ـ ۱۰۸۳۸۹

جناب آقای محسن فربخش
بانهایت تاسف مصیبت و اردم‌راتسلیت گفته سعادت وسلامت شما را از خداوند متعال خواستار است .
شرکت هادکو
آ ـ ۱۰۸۳۹۰

جناب آقای مهندس کلانتری
با نهایت تاسف و تاثر مصیبت وارده را تسلیت عرض می‌نمائیم .
مختار ولی زاده ـ اکبر دلالی ـ اعظم منصوری ـ حسین بابائی ـ محمدحسن کاظمی ـ اصغر وکیلی‌پور ـ محمدرضا دهقانی ـ ناصر رجبی ـ باقر ساداتی .

جناب آقای علی حاتمی
باکمال تاسف و تاثر مصیبت وارده را تسلیت عرض می‌نمائیم .
محمدعلی زمانی ـ فخرالدین سیادتی ـ بیع‌اله صدری ـ علی‌اکبر عظیمی ـ مختار فلاحتی ـ ابراهیم حسینی .

جناب آقای علی محمودی
بانهایت تالم و تاسف مصیبت وارده را تسلیت عرض می‌نمائیم .
حسن قریشی ـ احمد کرباسی ـ محمدرضا اسکوئی ـ رضا کیانی زاده ـ محمدعلی رضائی ـ بهراه رسولی ـ نادعلی قیومی ـ خسرو رسولی ـ محمدناصرخانی .

جناب آقای منصور فرهمند
بانهایت تاسف و تاثر مصیبت وارده را بجنابعالی و کلیه بستگان تسلیت عرض می‌نمائیم .
حسین بیدآبادی ـ علی نصرالهی ـ رضا اقومی ـ منوچهر کاظمی ـ علی کنعانی ـ امیر کیمیائی ـ جلال نوروزی ـ علیرضا نصیری ـ محمدعلی محمدی .

درگذشت جانگداز و نابهنگام عزیز از دست رفته ودوست فقیدمان شادروان ستوان یکم عباس کیهانی که مظهر صفا و صمیمیت و انسانی شریف و سربازی وظیفه شناس بود قلب‌همه دوستان و یاران اورا اندوهبار کرد. در این غم بزرگ‌باهمه بازماندگان فقید سعید شریک و داغدار و سوگواریم.
پلیس راههای شیراز ـ ستوان یکم ابوتراب ـ ستوان یکم میرشفیعیان ـ ستوان یکم صانعی ـ ستوان یکم خلقی ـ ستوان یکم کیان‌مهر‌ـ ستوان یکم صلاحی‌ـ ستوان یکم جم ـ ستوان دوم شریف ـ ستوان دوم ترکمانی.

جناب آقای دکتر رضا قریب
مصیبت وارده را تسلیت گفته ما را در غم خود شریک بدانید .
حسین جعفری ـ عباس ملائی ـ محمود محرمعلی ـ جمشید مختاری ـ حسن رمضانی ـ غلامحسینی ـ عباس اسفندیاری ـ محمد صادقی ـ حسین حسن زاده.

جناب آقای حاجعلی محمد زاده
بانهایت تاثر و تاسف مصیبت وارده را تسلیت گفته وخود را در اندوه شما شریک میدانیم .
امیر همایونی ـ محمد رضا نورآبادی ـ علی عطائی ـ ولی‌اله انصاری ـ جمشید رمضانی ـ محسن بهشتی ـ مهرداد عطازاده ـ غلامرضا جهانبخش ـ اسماعیلی .

جناب آقای مهندس فریبرز فرزام
باکمال تاثر و تالم مصیبت وارده را تسلیت گفته امیداست‌ما را در غم خود شریک بدانید.
حسین زارعی ـ علی حسین‌زاده ـ باقر کفایتی ـ عبداله مروتی ـ محمدعلی شمس‌آبادی ـ محمود صباحی ـ حسین ضیائی ـ رسول علی‌زاده ـ مهدی بروجردی .

جناب آقای منوچهر میرهاشم
باکمال تاسف وتاثر مصیبت وارده را صمیمانه تسلیت‌میگوئیم و برای شما وبازماندگان صبر و شکیبائی آرزو میکنیم.
جمال عبدلی ـ علی اصغر عربزاده ـ ابوالقاسم عسکرزاده‌ـ اکبر فرهانی ـ رضا برجی‌زاده ـ جهانگیر ولیانی ـ محمد رضا لرزاده ـ ملک محمد احمدی ـ سیروس کامرانی .

آقای هادی تقوی
باندوه فراوان مصیبت وارده را بشما و کلیه فامیل‌محترم تسلیت عرض نموده بقای عمر وسلامتی آن خانواده محترمتان را از خداوند متعال خواستاریم.
غلامعلی وحیدزاده ـ علیرضا کتابچی ـ حسین موسوی ـ منصور عباسعلی ـ حسین اصفهانی‌ـ محمد رضا علوی‌ـ اسماعیل جمشیدی ـ کیومرث معصومی ـ نصراله باقری .

جناب آقای محمود عابدیان
مصیبت وارده را تسلیت گفته سلامت و سعادت شما رااز خداوند متعال مسئلت مینمائیم.
محمد رضا عالمی ـ محمد رضا غیاثی ـ شهناز قادری ـ رضا قبادیان ـ محمد علی رحمت‌الهی ـ اسدمحمدی ـ محمد گنجی‌زاده ـ اسفندیار ناظری ـ کاظم مروتی .

جناب آقای مهندس مهدی بازرگان
بانهایت تاسف واندوه بسیار مصیبت وارده را از صمیم‌قلب تسلیت عرض نموده صبر و شکیبائی برای بازماندگان آرزوداریم.
حسین رضوانی ـ محمود مقتدری ـ عبدالخالق مهرآوری ـ رضا نیکبخت ـ هوشنگ مهران ـ هوشنگ مروتی ـ مرتضی سیف‌الهی ـ عبدالرسول سامزاده ـ بهرامی .

جناب آقای دکتر منوچهر رزم‌آراء
بانهایت تاسف وتاثر مصیبت وارده را بشما و خانواده محترمتان تسلیت عرض نموده سلامت وبقاء عمر بازماندگان را از خداوند متعال خواستاریم.
احمد رضائیان ـ نظام وفازاده ـ مصطفی عباسی ـ نعمت‌اله قریشی ـ علی ناصری ـ سیروس عباسی ـ کاظم محمدی ـ رسول پرویزی ـ سهراب حسن‌زاده .

جناب آقای مهندس فریبرز فرزام
بانهایت تاسف وتاثر مصیبت وارده را تسلیت گفته بقای‌عمر شما وخاندان محترم را از خداوند آرزومندیم.
احمد روغنی ـ احمد بختیاری ـ کریم محمدایمانی ـ خسرو ولی‌آبادی ـ مجید انوری ـ کیومرث مصطفوی ـ محمدعلی‌زهرائی ـ مهدی شریفی ـ محمود همامی ـ علی بصیریان .

جناب آقای محسن هاشمی شیرازی
بانهایت تاثر وتاسف مصیبت وارده را تسلیت گفته بقای عمر بازماندگان را مسئلت داریم.
محمد علی رخوتی ـ هوشنگ وکیلی ـ جمشید خسروی ـ غلامحسین سعیدی ـ فرزام حسن‌زاده ـ حسین استوار ـ باقر سروستانی ـ ایرج بختی‌پور ـ محمد جواد محمدی .

جناب آقای مهندس محمد محمدی
مصیبت وارده را بشما و خانواده محترم صمیمانه تسلیت عرض نموده بقای عمر وسلامتی شما را از درگاه خداوندمسئلت داریم.
اسماعیل باقرزاده ـ ابراهیم تهرانی ـ عبداله وحیدی ـ حسین یوسفی ـ فریدون مهدوی ـ جلال قادری ـ اسداله درگاهی ـ علیرضا ناصری ـ رضا امامی .

جناب آقای مهندس نصرت‌اله کلانتری
بانهایت تاسف مصیبت وارده را تسلیت گفته و در مصیبت بزرگ شما شریک هستیم.
سید حسین وحیدی ـ حسین مکانیک ـ غلامرضا شبیری‌ـ کامران جوان ـ احد میلانی ـ پرویز پرویزی ـ جمشیدفضل‌الهی‌ـ علی مظفری ـ حبیب‌الهی .

جناب آقای مهندس محمدهادی کرامتی
باکمال تاثر مصیبت وارده را تسلیت عرض نموده ، سلامت و بقای عمر آن جناب و خانواده گرامی را از خداوندمتعال خواستاریم .
محمدعلی جلودار ـ فیروز اسماعیلی ـ ایرج عزیزی ـ مجتبی نورایمانی ـ سیروس موسوی ـ رسول کیخسروی .

جناب آقای مهندس محمد محمدی
با اندوه فراوان مصیبت وارده را بجنابعالی و خانواده محترم تسلیت میگوئیم .
ابوالحسن جهانگیری ـ جوادوحید زاده ـ رضا خدابخش ـ علیرضا میردامادی ـ محمدعلی رجبی ـ مصطفی سعیدی ـ رضاقلی نوروزی ـ ابراهیم شفیعی ـ هوشنگ انارکی .

جناب آقای دکتر منوچهر رزم‌آراء
مصیبت وارده را به جنابعالی و خانواده محترم تسلیت می‌گوئیم .
پرویز محمدی ـ علی مریمی ـ ابوالقاسم علوی ـ سید جواد عسکری ـ اصغر جانی زاده ـ علیرضا محمدزاده ـ بهمن قنبری ـ جعفر باقری .

آگهی مناقصه

این شرکت حمل مقدار پنج هزار تن روغن تخم پنبه از بندر خرمشهر به کارخانه های روغن‌کشی شماره ۱و ۲ ورامین را به مناقصه می گذارد .
داوطلبان می توانند برگ شرایط مناقصه را از امور بازرگانی شرکت واقع در خیابان سپه ، باستیون ، سازمان اتکا ، طبقه پنجم دریافت و پیشنهادات خود را تا ساعت ۱۰ صبح روز چهارشنبه بیست‌وسوم بهمن ماه ۵۳ سال جاری‌بدفتر شرکت تسلیم و رسید دریافت دارند .
م‌الف ۲۲۲۳۲
شرکت سهامی کارخانجات اتکا
آ ـ ۱۰۸۳۳۸

آگهی مناقصه‌شماره ٦

تاریخ ۱۳ر۱۱ر۵۳
سازمان کمک آموزشی تهران ۱ قلم جنس مشروحه‌زیررا:
ردیف نوع میزان جنس
۱ چوب روسی‌ودوقلم دیگربرابرمشخصات وبرگ‌شرایط‌معامله از طریق مناقصه خریداری می نماید .
پیشنهاد دهندگان می توانند با مراجعه به دفتر تدارکات سازمان و ملاحظه مشخصات جنس و دریافت برگ شرایط و مشخصات معامله پیشنهاد خود را طبق مفاد مندرج در شرایط معامله تنظیم و تا ساعت ۱۰ صبح روز ۲۹ر۱۱ر۵۳ به سازمان کمک آموزشی تهران تسلیم نمایند .
اداره مناقصه‌گذار سازمان کمک آموزشی تهران
م‌الف ۲۲۲۲۸
آ ـ ۱۰۸۳۲۵

مجله اطلاعات بانوان
امروز منتشر شد

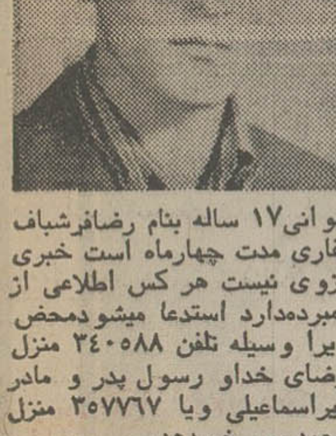

جوانی۱۷ ساله بنام رضافرشباف غفاری مدت چهارماه است خبری ازوی نیست هر کس اطلاعی از نامبرده‌دارد استدعا میشودمحض ویرا وسیله تلفن ۳٤۰۵۸۸ منزل رضای خداو رسول پدر و مادر میراسماعیلی ویا ۳۵۷۷٦۷ منزل محمد پور خبردهد.
آ ـ ۱٦٤۰۳

احمد ابراهیمی متولد ساوه ساکن تهران ۲۱ ساله از تاریخ ۱۰ر۱۰ر۵۳ از منزل خارج و تاکنون مراجعت نکرده است هرکس اطلاعی از نامبرده دارد لطفاباتلفن۵٤۰۳۰۲حسین‌ابراهیمی یاکلانتری ۱۵ باخبرسازند.
آ ـ ۱٦٤۰۵

سال چهل و نهم ـ شماره ۱۴۶۲۶

اطلاعات

سه شنبه ـ پانزدهم بهمن ماه ۱۳۵۳
بیست و دوم محرم ۱۳۹۵ ـ چهارم فوریه ۱۹۷۵

ساعات شرعی	استخراج دکتر ریاضی کرمانی	
	اذان مغرب	ساعت ۵ و ۵۰ دقیقه
	اذان صبح (فردا)	ساعت ۵ و ۳۰ دقیقه
	طلوع آفتاب (فردا)	ساعت ۷ و ۱ دقیقه
	ظهر شرعی (فردا)	ساعت ۱۲ و ۲۰ دقیقه
	اذان مغرب (فردا)	ساعت ۵ و ۵۱ دقیقه

در انجمن شهر هشدار داده شد :

قیمت‌های شب عید باید کنترل شود

انجمن شهرپایتخت درجلسه دیشب خود مشکلات موجوددر زمینه پارکینگ ، کمبود وگرانی آمبولانس رامورد بحثقرارداد و از حراج های قلابی شب عید انتقاد کرد .

در آغاز جلسه رئیس انجمن شهر در مورد سالروز حادثه پانزدهم بهمن‌ورفع‌خطر ازوجود شاهنشاه آریامهر سخن گفت و برای سلامت معظم‌له دعا کرد.

سپس محمدتقی قاضی سه مشکل مبتلابه مردم شهر را مورد بحث قرارداد . او گفت : شهر تهران گسترش فوق‌العاده‌ای یافته و پیش آمدن حوادث و سوانح‌تکراری ایجاب می کند که برابر نیازهای مردم آمبولانس وجود داشته باشد . حال آنکه آمبولانس کم و نرخ آن گران است . همچنین نرخ خدمات اورژانس های بخش خصوصی فوق‌العاده گران‌است.

قاضی سپس‌مسئله پارکینگ را مطرح کرد و گفت : تهران با کمبود پارکینگ روبرو است از سوئی در تمام محلات شهر آنقدر تابلو های توقف ممنوع نصب کرده‌اند که اگر یک نفر بخواهد بحکم ضرورت از داروخانه‌ای یک قرص آسپرین بخرد ، باید صد تومان بابت یک توقف کوتاه جریمه بپردازد.

سخنران سپس از شهردار سئوال کرد : شهرداری‌پارکینگ های چند طبقه را از محل چه اعتباری می سازد و پول های دریافتی از مردم برای ساختن پارکینگ های منطقه‌ای به چه مصرفی میرسد ؟

همین نماینده در پایان گفتار پیش‌از دستور خود موضوع حراج های قلابی شب عید را مطرح و از ترتیب دهندگان این حراج ها انتقادکرد و گفت‌این‌ها حراج واقعی نیستند .

نیکپی شهردار با اشاره به سالروز حادثه ۱۵ بهمن ۱۳۲۷و دعا برای‌سلامت‌شاهنشاه به‌انتقاد های قاضی پاسخ داد و در مورد آمبولانس و پارکینگ گفت « ما منتظر گذشتن لایحه قانونی انتقال امور ترافیک به شهرداری هستیم. پس از انجام این انتقال تعدادی آمبولانس خریداری و در اختیار مراکز پلیس راهنمائی‌که‌درمحلات مستقر هستندوپیش از دیگرکسان از وقوع حوادث آگاه‌میشوند ، گذاشته میشود .

در مورد‌پارکینگ‌شهردار گفت: اراضی خریداری شده بوسیله شهرداری برای پارک پنجهزار اتومبیل‌کفایت میکند،اماناسازگاری هوا و دشواری های فصل‌زمستان در حال حاضر مانع احداث پارکینگ های جدید شهرداری در میدان سپه و خیابانهای مرکزی تهران است . احداث پارکینگ های چند طبقه هم بزودی شروع و یکسال و نیم بعد از آن ها بهره‌برداری میشود .

خلیل ایرانی نماینده رانندگان تاکسی در انجمن شهر در مورد مسافرکشی رانندگان اتومبیلهای شخصی سخن گفت و درخواست کرد که جز تاکسی و اتوبوس به هیچ وسیله‌ای اجازه حمل مسافر داده نشود زیرا مردم ومخصوصا زن ها دربرابرعده‌ای از رانندگان این اتومبیلها تامین ندارند . او با افزایش تعداد تاکسی نیز بشدت مخالفت کرد .

بازار شب عید

روستا بعنوان آخرین سخنران پیش از دستور در مورد موقعیت و اهمیت بازار شب عید و وظایف اتاق اصناف در مورد کنترل قیمت ها سخن گفت و تاکید کرد : کاری نکنید که کسبه دیگر مانند قناد ها قیمت را دوبرابر کنند . او همچنین گفت : سویرمارکت‌ها خرج خود را از اتاق اصناف جداکرده‌اند ومیگویند که اتاق اصناف حق مداخله بکار فروشگاه های بزرگ را ندارد .

سپس انجمن وارد دستور شد و پیشنهاد احداث پارکینگ در پامنار ، بولوار الیزابت میدان ولیعهد و خیابان آریامهر را تصویب کرد .

شهردار : با افزایش نرخ پارکینگ موافق نیستم

شهردار تهران دیشب دردبیرخانه انجمن شهراعلام کردکه‌در شرایط کنونی با افزایش نرخ‌پارکینگ موافق نیست . شهردار که درجمع خبرنگاران پیرامون نرخ پارکینگ اظهار نظر می‌کرد گفت : نرخ پارکینگ های چند طبقه هم که درآینده احداث خواهد شد باید با درنظر گرفتن میزان سرمایه خرج شده برای تاسیس این نوع پارکینگ ها تعیین شود .

چندی‌پیش دبیرخانه هیات عالی نظارت براتاق های اصناف اعلام کرد که به پیشنهاد شهرداری قرار است نرخ پارکینگ افزایش داده شود . انتشار این خبر موجب بروز اختلافاتی بین صاحبان اتومبیل و پارکینگ شده بود .

نیکپی دراین مورد توضیح داد شهرداری عقیده دارد که وقتی سرمایه گذاران باصرف سرمایه زیاد اقدام به ایجاد پارکینگ های مدرن و چند طبقه میکنند ،نرخ های تصویب شده‌برای‌آنها باید متناسب‌با میزان‌سرمایه‌گذاری تعیین شود .

شهردار بااین سخنان شایعات مربوط به افزایش احتمالی نرخ پارکینگ های کنونی را تکذیب کرد و تلویحا گفت که پارکینگ دارائی که نرخهای خود را بالا برده‌اند باید نرخ های پیشین‌راملاک عمل قراردهند.

چندهزار مشمول عادی معاف خواهند شد

سازمان وظیفه عمومی‌امروز اعلام‌کردکه به علت کثرت عده مشمولان عادی حوزه مرکزی این سازمان و غائبین حوزه های شرقی ، غربی و جنوبی آن چند هزار نفر از این گروه مشمولان که مازاد بر احتیاج هستند، ازانجام‌خدمت زیر پرچم معاف خواهند شد.

سازمان وظیفه ضمن اعلام این خبر یادآور شد که مهلت آن گروه از مشمولان عادی متولد سال ۱۳۲۳ تا پایان ۱۳۳۴ که خود را تا آخر وقت اداری امروز معرفی نکرده‌اند پایان یافت و این مشمولان غائب محسوب می شوندو طبق قانون وظیفه با آنها رفتار خواهد شد . این مشمولان غائب درصورتی که خود را معرفی کنند درخرداد ماه سال آینده بخدمت اعزام میشوند .

نحوه تعیین مشمولان عادی مورد نیاز نیرو های مسلح از فردا در سالن ورزشی رضا پهلوی آغاز خواهد شد و برنحوه‌انتخاب سربازان مورد نیاز نمایندگان‌انجمن شهرستان تهران، اداره‌وظیفه عمومی ، بهداری‌ارتش‌و دادستان تهران نظارت خواهند داشت .

حقوق ۱۷هزار تومانی برای مقامات شرکت‌های دولتی تصویب شد

حداقل حقوق مقامات عالیرتبه شرکت های دولتی (غیرمشمول قانون‌استخدام‌کشوری) ۸۰هزار ریال و حداکثر آن ۱۷۰ هزار ریال تعیین شد .

مدیران شرکت های فوق بغیر از حداکثر حقوقی که برای آنان تعیین شده است و همچنین‌فوق‌العاده های مربوط به ماموریت های اداری تحت هیچ عنوان دیگری نمیتوانند مزایای شغلی بگیرند .

شورای حقوق و دستمزد در آخرین جلسه خود حداقل و حداکثرحقوق‌مقامات شرکت‌های دولتی‌غیرمشمول‌قانون استخدام کشوری‌راتعیین و به آنها ابلاغ کرد .

براساس مقررات جدید ، در شرکت هائی که دارای هیات مدیره میباشند حقوق بالاترین مقام شرکت حداقل ۱۳۰ هزار وحداکثر ۱۷۰ هزار ریال است. حقوق‌قائم مقام شرکت و هر یک از اعضای هیات مدیره آن نیز حداقل یکصد و حداکثر ۱۳۰ هزار ریال تعیین شده است .

حقوق آندسته از معاونان‌شرکت که‌عضو هیات‌مدیره‌نیستند‌حداقل ۸۰و حداکثر یکصدهزار ریال است

بانک اعتبارات صنعتی جای شریک قبلی چیس مانهاتان را گرفت

تاسیس بانک بین‌المللی ایران و چیس که قرار بود با سرمایه ۲ میلیارد ریال با مشارکت بانک صادرات ایران و چیس مانهاتان بانک نیویورک‌انجام شود ،منتفی شد و این بانک با مشارکت بانک اعتبارات صنعتی و چیس‌مانهاتان تاسیس خواهد شد .

تاسیس بانک بین‌المللی ایران و چیس چندی قبل رسما از جانب بانک‌مرکزی‌اعلام شده‌بود و میزان سرمایه اولیه آن نیز ۲ میلیارد ریال پیش بینی گردیده بود . از سرمایه اولیه ، ۳۵ در صد سهام را قرار بود بانک صادرات‌ایران ۳۵ در صد راچیس مانهاتان و ۳۰ در صد بقیه را مردم داشته باشند .

اما چند ماهی که از تصویب و تأئید اساسنامه تاسیس بانک و گفتگوی مقامات بانک صادرات ایران با مقامات چیس مانهاتان گذشت ، معلوم شد نحوه عملیات بانک بین‌المللی ایران وچیس با نحوه عملیات بانکی‌صادرات‌ایران تطبیق نمیکند زیرا منظور از تاسیس بانک بین‌المللی ایران و چیس در وهله نخست یک بانک تخصصی است ، نه بانک تجاری، از اینرو در تاسیس آن ، بانک صادرات ایران مشارکت نخواهد داشت .

امروز گفته شد که‌تاسیس بانک بین‌المللی ایران‌وچیس بامشارکت بانک اعتبارات صنعتی وچیس مانهاتان بانک نیویورک دردست بررسی قرار دارد ، اساسنامه و منظور قبلی از تاسیس این بانک همان خواهدبود که قبلا تصویب و تائید گردیده است .

منظور از تاسیس بانک بین‌المللی ایران و چیس ،کمک به فعالیتهای موسسات و شرکت های‌تولیدی صنعتی ، بازرگانی و تامین‌خدمات مالی بین‌المللی و مساعدت در توسعه بیشتر بازار پول وسرمایه ایران اعلام شده بود .

در میزان سرمایه‌اولیه این‌بانک تغییری داده‌نخواهد شد وسرمایه اولیه کماکان۲میلیارد ریال‌است.

هویدا، زنان را برای بسیج نیروهای خود دعوت کرد

اعضای هیئت اجرائی قسمت زنان حزب ایران نوین در ملاقات دیروز با نخست‌وزیر .

امیرعباس هویدا نخست وزیر دیروز در مقام دبیرکل حزب ایران نوین از زنان عضو این حزب دعوت کرد کلیه نیروهای خود را برای شرکت درانتخابات آینده بسیج کنند . هویدا از سازمان کشاورزان این حزب نیز خواست اعضاء خود را از دومیلیون به هفت میلیون برسانند .

هویدا به بانوان هم‌مسلک‌خود گفت ، برای آینده برنامه‌ریزی کنند

نخست وزیر که دیروز بدنبال برنامه گفت وشنود با گروه های حزبی ـ بااعضاء سازمان زنان ملاقات داشت ، به آنهاتوصیه کردکه باصراحت وباصداقت و صمیمیت اظهارنظر کنند و توجه داشته باشند که افراد ، همه چیز را میدانند و باید از پیشنهاد ها و افکار آن ها استفاده شود . هویدا افزود ، توقع دارد همه باجرات و شهامت ولی درچارچوب انضباط حزب حرفهایشان را بزنند ، انتقاد کنند و کمبود ها و نا رسائی‌ها را عنوان کنند و تعارف و تکلف را کنار بگذارند و این کاری است که شروع شده و باید درهمه ارگانها و واحد های حزب رایج شود تا بتوان از بحث و گفتگوها نتیجه گرفت .

هفت میلیون عضو درسال آینده

هویدا نخست وزیردیدار بعدی خود بااعضاء سازمان کشاورزان حزب به گفت‌وگو نشست . وی به کشاورزان حزب تاکید کرد که باید اعضاء خود راازدومیلیون ،به‌هفت‌میلیون نفر افزایش دهند .

هویدا دراین جلسه گفت ، سازمان کشاورزان ازهنگامی که باشکل جدید شروع بکار کرده ، فعالیت زیادی داشته ولی دو میلیون عضو برای این سازمان کافی نیست و باتوجه به اینکه ما درحال حاضر ده میلیون کشاورز داریم ، باید کاری کنیم که سال آینده تعداد اعضاء این سازمان به ۷ میلیون نفر برسد و علاوه برکشاورزان باید کلیه ساکنان روستا ها به عضویت واحد های روستائی درآیند .

حزب مردم وانتخابات آینده

مسئولین کمیته های استانها و شهرستانهای حزب مردم، دیروز با محمد فضائلی دبیرکل جلسه‌ای تشکیل دادند و مشکلات خود را با وی درمیان گذاشتند . این اولین بار بود که فضائلی درسمت دبیرکل بامسئولین کمیته های ولایات به مذاکره می‌نشست . دراین جلسه ، قائم‌مقام دبیرکل و چندتن از مقامات ستاد مرکزی حزب نیز شرکت داشتند .

یک مقام آگاه درحزب اقلیت ، جلسه دیروز دبیرکل و مسئولین استانهای حزب را مهم خواندوگفت : دراین ملاقات گفت‌وگوها ، بیشتر دراطراف انتخابات دوره آینده پارلمان‌دور میزدودبیرکل از هم‌مسلکان مسئول خود خواست تاگرفتاریهای محلی خودراکه‌ممکن است‌درجریان برگزاری انتخابات‌مشکلاتی برای آنها پیش‌آورد مطرح سازند . مسئولین کمیته ها نیز بطور مشروح موقع کمیته ها و سازمان های وابسته به حزب را برای دبیرکل تشریح کردند و پس‌از بحث مفصل پیرامون انتخابات آینده ، مقرر شد تاگروههائی از ستاد مرکزی‌حزب جهت بررسی در کیفیت وکارائی کمیته های حزبی در ولایات، عازم شهر ها شوند .

هزار مهندس ومتخصص ساختمانی هند بایران میآیند

یکهزار مهندس و متخصص‌و کارگر ماهر ساختمانی هندی ، به ایران می آیند و با همکاری نیروی انسانی داخلی، درساختمان یك شبکه فروشگاهی وساختمان آپارتمانهای مرتفع فعالیت‌خواهند کرد.

گفتگو های یك شرکت بزرگ ایرانی با یکی‌ازمعتبرترین‌شرکت های ساختمانی هندبه‌نتیجه رسید ودو طرف یك شرکت مشترك ، برای اجرای‌طرحهای‌عظیم‌ساختمانی در ایران تشکیل دادند.

قرارداد تشکیل این شرکت بین گروه وابسته به یك شرکت ساختمانی ایرانی‌وشرکت«بالانچی» هند ،در تهران به امضاءرسید.

اولین برنامه مهمی که بوسیله شرکت ساختمانی ایران و هند در ایران اجرا خواهد شد ،شامل ساختمان سیصد هزار مترمربع بنای فروشگاهی‌وآپارتمانی خواهد بود.

این طرح برای توسعه‌واحداث فروشگاههای بزرگ‌ونزدیك کردن فاصله بین تولید کننده ومصرف کننده در سراسر ایران اجرا خواهد شد.

هم‌اکنون مقدمات‌ساختمان‌چهار فروشگاه جدید در چهار نقطه تهران فراهم شده و بزودی کار های ساختمانی آن شروع خواهد شد. فروشگاهها در زیرآپارتمان های مرتفع که ساختمان آنها به مردم فروخته میشود، بنا خواهد شد.

گفتگو های مقدماتی برای‌تشکیل این شرکت‌درسفر هیات‌بازرگانی ایران‌به هندکه‌اخیراصورت‌گرفت انجام شد.

یك مقام آگاه درشرکت‌ساختمانی ایران و هند گفت: با توجه به توسعه فعالیتهای ساختمانی در ایران و برنامه وسیعی که دولت برای تامین مسکن طبقات مختلف مردم دارد، لازم بود طرح بزرك ساختمان فروشگاهها‌وآپارتمانهای مسکونی واداری، فشاری برنیروی انسانی موجود وارد نیاورد . بر اساس قرارداد، شرکت‌ساختمانی هند یکهزار مهندس متخصص و کارگر ماهر برای فعالیت های ساختمانی به ایران اعزام خواهد داشت.

سمینار تربیت معلم در بندرعباس تشکیل میشود

ظرفیت‌دانشسراهای کشور افزایش می‌یابد

سمینار بندرعباس با توجه به شرکت کنندگان و موضوع‌مورد بحث ، بزرگترین سمینار آموزشی سنوات اخیر خواهد بود .

زمان برگزاری سمینار تربیت‌معلم کشور که قرار بود در نیمه اول اسفند ماه ۱۳۵۳ تشکیل شود در روز بیست و هفتم بهمن ماه با شرکت معاونان و مدیران کل آموزش و پرورش ، مسئولان و کارشناسان تربیت معلم و روسای دانشسرا های کشور کار خود را در بندر عباس آغاز میکند .

هدف از تشکیل این سمینار ، یافتن بهترین راه برای بالا بردن ظرفیت دانشسراهاو گسترش‌آنها به نحوی است که بتوانند در سال ۱۳۵۷ سی و یک هزار دانشجو یعنی معادل احتیاجات کشور به معلم داوطلب بپذیرند.

طبق گزارش خبرنگار مامطلاعاتی در جریان است تا مدت تحصیل در دانشسراهای‌مختلف یکنواخت شود و مزایای استخدامی فارغ‌التحصیلان اعم از مربیان کودک ومعلمان راهنمائی‌تحصیلی و تربیت آموزگار هم‌آهنگ گردد و معلمان از این پس ، بمنظور برخورداری از مزایای استخدامی بیشتر در صدد انتقال از یک مقطع تحصیلی به مقطع دیگر برنیایند .

بررسی بودجه مترو شروع شد .

هزینه‌احداث متروی‌تهران حداقل هزار میلیون تومان است

بررسی بودجه و اعتبارات لازم برای‌احداث متروی‌تهران شروع‌شد. کارشناسان‌پیش‌بینی کرده‌اند ، درآغاز کار ، هزار میلیون تومان اعتبار برای ساختمان راه‌آهن زیرزمینی تهران مورد نیاز است . همین کارشناسان گفته‌اند که بادرآمد مترو ، سرمایه‌ای که دولت‌به این کار اختصاص خواهد داد ، در مدت بیست سال مستهلک میشود .

راه‌آهن زیرزمینی تهران‌در زیر اراضی‌و مستحدثات تهران ساخته میشود و عمق مترو با درنظر گرفتن وضع محلات ، درمناطق مختلف تغییر خواهد کرد . قدر مسلم آنست که مترو در پائین تر از بیست متری زیر زمین که حدنصاب گودی چاههای تهران است ، ساخته خواهد شد . در شهر تهران‌چند هزار چاه فاضلاب وجود دارد که این چاهها با ساخته شدن‌مترو واگومتروکه خواهند شد .

شرکت‌راه‌آهن زیرزمینی بجز درایستگاه‌هائی که‌ارتباط روی زمین تهران را با تاسیسات مترودر زیر زمین برقرار می کند ، درهیچ نقطه شهر روی زمین جائی را تصرف نخواهد کرد .

شرکت راه آهن زیرزمینی تهران‌درصورت ایجادتاسیساتی در سطح زمین، بهای اراضی و املاک مورد تصرف را برابر رای هیات سه نفری و به نرخ روز پرداخت خواهد کرد .

۱۵فیلم خارجی وایرانی توقیف شد

نمایش ۱۵ فیلم ایرانی و خارجی که از میان آنها ۸ فیلم محصول ایتالیا و بقیه ایرانی ، آلمانی ، آمریکائی‌و هنگ‌کنگی است بعلت محتوای ضد اجتماعی و طرح مسائل مخالف اخلاق و بدآموزی از طرف شورای هنر های نمایش ممنوع اعلام گردید .

شورا فیلمهای مزبور را برای تماشا و عرضه در سینما های برابر کشور فاقد ارزش نمایش تشخیص داده و گفته میشود از این پس نیز ازبصحنه‌آمدن نظیر چنین فیلمهائی جلوگیری خواهد شد .

فیلمهای ممنوع شده سه ماه اخیر عبارتند از«جدال مرگبار» محصول هنگ‌کنگ ـ «برهنه خونین» از ایتالیا « عقده زن نداشتن « با من از عشق بگو» از ایتالیا « پاداش یک مرد » ازایران«بوفالو» از هنگ‌کنگ «گناهکاران » و «ویلای‌سفید» از ایتالیا «اسلحه» از ایران ، «جسم من لبریز از عشق » و «پوپوا» ، «هزار ویکشب» از ایتالیا، «بازپرسی» ازآمریکا .

چندی قبل شورای هنر های نمایشی وابسته به وزارت فرهنگ و هنر صریحا یادآور شد که از ارائه آثار «مبتذل» و بی‌ارزش که مخالف سنن و آداب و اعتقادات عمومی است و می‌تواند عامل‌گمراهی باشد بشدت ممانعت خواهد شد و وارد کنندگان فیلمهای خارجی و سازندگان آثار سینمائی در ایران موظفند در انتخاب و ساختن فیلم این نکات را مراعات کنند .

نمایندگان چهار سندیکا واتحادیه اتاق ایران انتخاب شدند

چهار سندیکا و اتحادیه‌عضو اتاق بازرگانی و صنایع و معادن نمایندگان خود رابرای عضویت در هیئت نمایندگان اتاق تهران انتخاب کردند .

اخذ رای سندیکا ها و اتحادیه های بیمه‌گران ـ صادر کنندگان پوست و سالامبور و صادر کنندگان روده ـ صادر کنندگان کتیرا و صمغ های نباتی ـ صنایع روغن نباتی و صنعت کنسرو و کمپوت از صبح امروز تا پاسی از ظهر گذشته ادامه داشت .

باین ترتیب کلیه سندیکا ها و اتحادیه های عضو اتاق نمایندگان خود راانتخاب کردند و فقط در روز های آینده دو سندیکای باقیمانده‌باید نمایندگان خود را انتخاب کنند .

آقای قاسم لاجوردی عضو انجمن انتخابات اتاق بازرگانی و صنایع و معادن ایران امروز گفت : روز شنبه ۲۶ بهمن ماه، اولین جلسه‌هیئت نمایندگان‌اتاق تهران تشکیل خواهد شد ودر این جلسه ۳۳ نفر نماینده اتاق تهران برای عضویت در هیئت نمایندگان اتاق ایران برگزیده خواهند شد .

به این عده ، بیست نفر نمایندگان اتاق شهرستان ها را باید اضافه کرد که با هفده نفر نمایندگان سندیکا ها و اتحادیه های عضو اتاق،مجموع اعضای هیئت نمایندگان اتاق ایران به هفتاد نفر خواهد رسید .

اعضای اتاق تهران ۴۵ نفر است که انتخابات آنها روز پنجشنبه بیست‌وششم دی ماه گذشته انجام شد .

در کرمان جای پای خزندگان ۸۰ میلیون سال قبل کشف شد

گروه کارشناسان سازمان‌زمین شناسی ، موفق به کشف دو جای پای ـ دایناسور ـ در ۳۰ کیلومتری شمال غربی کرمان شد .

هیئت موزه تاریخ طبیعی وابسته به سازمان حفاظت محیط زیست که بمنظوربازدید از جای پای خزندگان‌عظیم‌الجثه دوران دوم زمین شناسی (دایناسورها) بکرمان رفته بود ، طی چهار روز اقامت در منطقه دره نیزار ، جای پای دایناسورها را که مربوط به ۸۰ میلیون سال قبل است کشف کرد .

در گزارش هیات اعلام شده است که در اطراف محل ، جای پاهای کشف شده حدود ۲۳ جای پای دایناسور دیده شده است که‌بجزدردو منطقه، سایر جای پاها بمرورودراثر عوامل طبیعی در حال از بین رفتن است .

علاوه برکشف جای پای خزندگان عظیم‌الجثه ، نمونه هائی از فسیل های مختلف دریائی و آثاری از موجهای دریائی و لایه های ذغال سنگ که نشان دهنده نوع زندگی و تاریخ دوره دوم‌زمین‌شناسی است نیز کشف شده است .

گزارش گروه نشان میدهدکه آثار پای دایناسورها اولین گواه بروجود خزندگانی‌است که در دوره زمین شناسی‌در ایران میزیسته‌اند .

صاحبان صنایع و بازرگانان کشور

الاخبار

تنها مجلهٔ عربی زبان ایران
ازگروه نشریات موسسهٔ اطلاعات
باداشتن نمایندگی در ۱۲ کشور عربی،
روزهای شنبه منتشر میشود

جناب سرهنگ اورنگ

ارتقاء درجه آنجناب را تبریک گفته موفقیت های بیشتر شما را درراه خدمت به شاهنشاه آریامهر و میهن عزیز از خداوند بزرگ مسئلت دارم .

تهرانچی

تحصیل رایگان در پاریس

مجله اطلاعات بانوان با هزینه خود یك دختررا برای تحصیل به‌پاریس‌میفرستد و پس از اتمام تحصیلات اورا باحقوق مکفی استخدام میکند

مشروح جریان راهمین امروز در مجله اطلاعات بانوان مطالعه‌فرمائید

فاراتل (شرکت سهامی خاص) استخدام میکند

برای کار در کارخانه تولید دستگاه‌های الکترونیکی بطور تمام وقت با حقوق مکفی وبرخورداری از بیمه‌بازنشستگی افراد زیر را استخدام مینماید .

۱ـ تعداد ۲۰ نفر کارگر (زن یا مرد)مونتاژکار
۲ـ تعداد ۳ نفر ترانس‌پیچ با سابقه‌کار .
۳ـ تعداد ۵ نفر تکنیسین تلفن و الکترونیک باسابقه کار
۴ـ تعداد ۲ نفر نظافتچی
۵ـ تعداد ۲ نفر کمک انباردار باسابقه کار
۶ـ تعداد ۱ نفر نامه رسان با گواهینامه‌موتور

واجدین شرایط میتوانند همه روزه ازساعت ۸ صبح الی ۵ بعد از ظهر با در دست داشتن‌یک قطعه عکس به کارگزینی شرکت واقع در خیابان‌شاهرضا مقابل ویلا کوی کندوان ساختمان فاراتل مراجعه فرمایند .

امشب‌وهمه‌شب

بزرگترین موزیکال‌شو سال در کاباره میامی

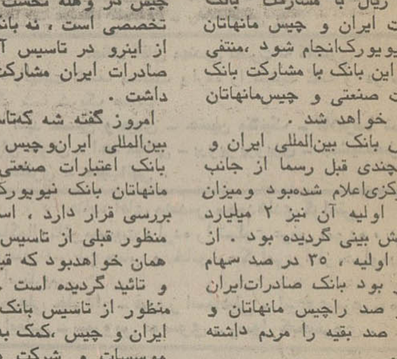

لیلا فروهر
نوستاره‌آوازایران

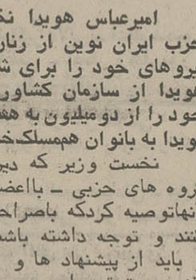

مهستی

هایده

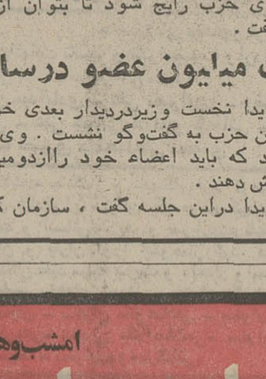

و

مال خواننده بزرگ بین‌المللی

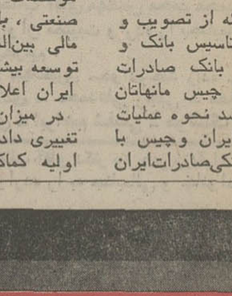

عقیلی

زندوکیل

برادران رسولی وده‌هابرنامه‌دیگر

تلفن رزرو ۶۲۰۲۰۰