



始



昭和四年度
兵庫縣穀物検査報告
全縣検査所

14.2
627

昭和四年度

兵庫縣

穀物検査報告

昭和五年八月

兵庫縣穀物検査所

NO.

PATENTED NO. 119016

"F-M"

PAMPHLET BINDERS

are carried in stock in the following sizes

Catalog No.	High	Wide	Thick
851(菊倍)	30. cm.	x 22.5cm.	x 1cm.
852(四六倍)	26. "	x 18.5 "	x 1 "
853(菊)	22.5 "	x 15. "	x 1 "
854(四六)	18.5 "	x 12.5 "	x 1 "
855(特)	24. "	x 15. "	x 1 "

Special sizes are made to order

LIBRARY SUPPLIES IN ALL KINDS
F. MAMIYA & CO.
OSAKA-TOKYO-FUKUOKA

14-21-627



本書は昭和四年度に於ける本縣穀物検査事業の成績を纂録したるものなり關係當路者に頒布して参考に供せんとす

昭和五年八月

兵庫縣穀物検査所



昭和四年度兵庫縣穀物檢查成績報告

目次

第一 制度改正.....	頁 1
1. 穀物檢查規則改正.....	1
2. 穀物檢查所豫算増額.....	1
3. 麥檢查施行區域増設.....	1
4. 支所増設.....	2
第二 検査ノ督勵並ニ統一ニ關スル施設.....	3
1. 産米麥及俵裝改良ニ關スル講習講話.....	3
2. 検査督勵ニ關スル會議.....	3
(1) 支所長會.....	3
(2) 生産及移出検査員會.....	4
3. 標準穀物査定會.....	6
(1) 標準麥査定會.....	6
(2) 標準米査定會.....	6
4. 移出検査員講習會.....	7
5. 産米改良懇談會.....	7
6. 穀物生産検査員表彰.....	11
第三 産米検査成績.....	15
1. 稻作ノ概況.....	15
2. 昭和四年度米收穫高調.....	15
(1) 全管内.....	15
(2) 國別郡市別並水陸粳糯別.....	16
3. 昭和四年度收穫高、生産検査高、移出検査高比較表.....	18
4. 検査ノ成績.....	19
(1) 玄米生産移出検査等級歩合一覽表.....	19
(2) 精米移出検査等級歩合一覽表.....	19
(3) 生産検査成績表.....	20
イ 月別等級別生産検査成績表.....	21

ロ 各郡月別生産検査依數表.....	20
ハ 郡別等級別生産検査成績表.....	22
(4) 移出検査成績表.....	24
イ 月別移出検査依數表.....	24
ロ 粳玄米月別等級別移出検査成績表.....	24
ハ 糯玄米月別等級別移出検査成績表.....	26
ニ 粳精米月別等級別移出検査成績表.....	26
ホ 糯精米月別等級別移出検査成績表.....	28
ヘ 郡別移出検査依數表.....	28
ト 粳玄米郡別等級別移出検査成績表.....	30
チ 糯玄米郡別等級別移出検査成績表.....	32
リ 粳精米郡別等級別移出検査成績表.....	32
ヌ 糯精米郡別等級別移出検査成績表.....	34
ル 各郡月別玄米精米移出検査依數表.....	36
ヲ 出張所指定地別月別移出検査依數表.....	40
ヅ 管外仕向先別移出依數表.....	74
カ 農業倉庫別入庫米月別移出検査依數表.....	80
コ 農業倉庫別入庫米等級別移出検査成績表.....	86
第四 産麥検査成績.....	92
1. 麥作ノ概況.....	92
2. 昭和四年度麥收穫高調.....	92
(1) 全管内.....	92
(2) 國別及郡市別.....	92
3. 累年作付反別及收穫高調.....	93
4. 昭和四年度收穫高、生産検査高、移出検査高比較表.....	94
5. 検査ノ成績.....	94
(1) 生産検査成績表.....	94
イ 月別等級別生産検査成績表.....	94
ロ 郡別等級別生産検査成績表.....	96
ハ 各郡月別生産検査依數表.....	98
(2) 移出検査成績表.....	100
イ 月別等級別移出検査成績表.....	100
ロ 郡別等級別移出検査成績表.....	100
ハ 各郡月別移出検査依數表.....	102
ニ 出張所指定地別月別移出検査依數表.....	104
ホ 管外仕向先別移出依數表.....	116
ヘ 農業倉庫別入庫麥月別移出検査依數表.....	118
ト 農業倉庫別入庫麥等級別移出検査成績表.....	122

第五 移輸入米麥調	126
1. 各郡月別移輸入米俵數表	126
2. 生産地別移輸入米俵數表	126
3. 各郡月別移輸入麥俵數表	130
4. 生産地別移輸入麥俵數表	132
第六 雜 錄	134
1. 昭和四年道府縣別米麥收穫高調	134
2. 神戸米穀肥料市場取引米平均價格	138
3. 國別及郡別地場取引米平均價格	138
4. 神戸米穀肥料市場取引麥平均價格	140
5. 國別及郡別地場取引麥平均價格	142
6. 米麥共同販賣成績	144
7. 穀虫驅除成績	145
8. 縣内米麥商人調	146
9. 穀物檢查所累年經費豫算一覽表	折込

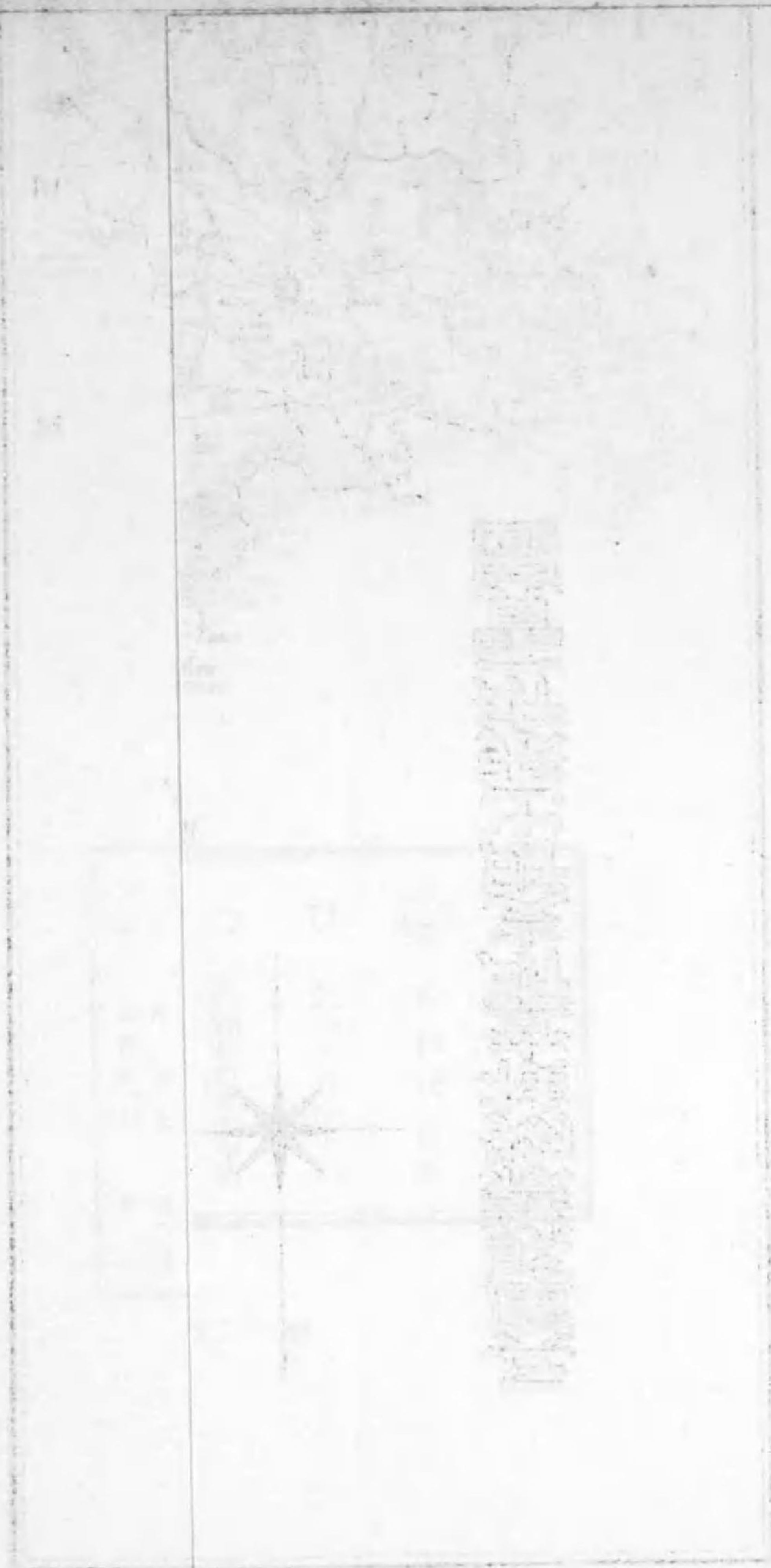

兵庫縣穀物検査所支所出張所覽圖

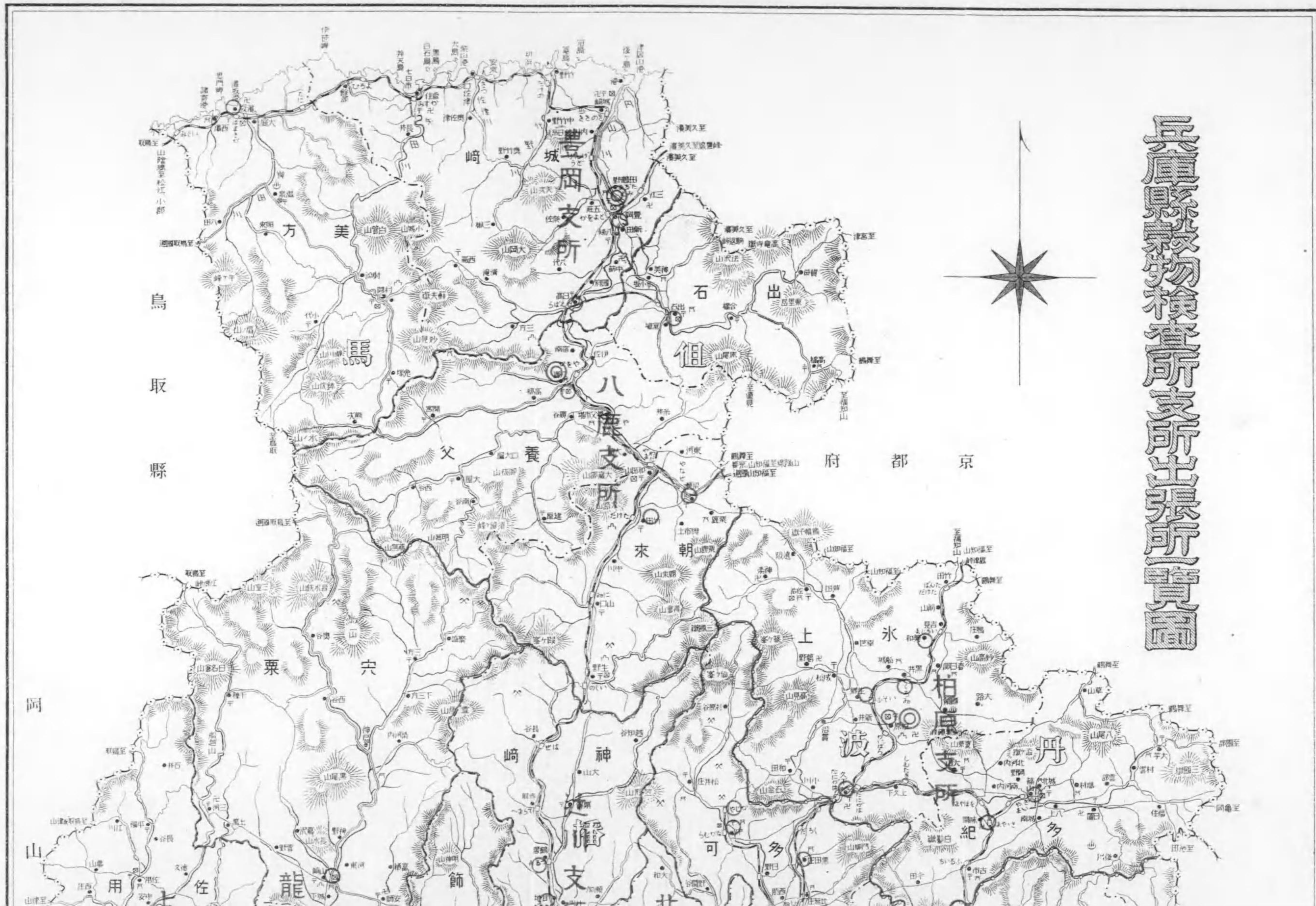
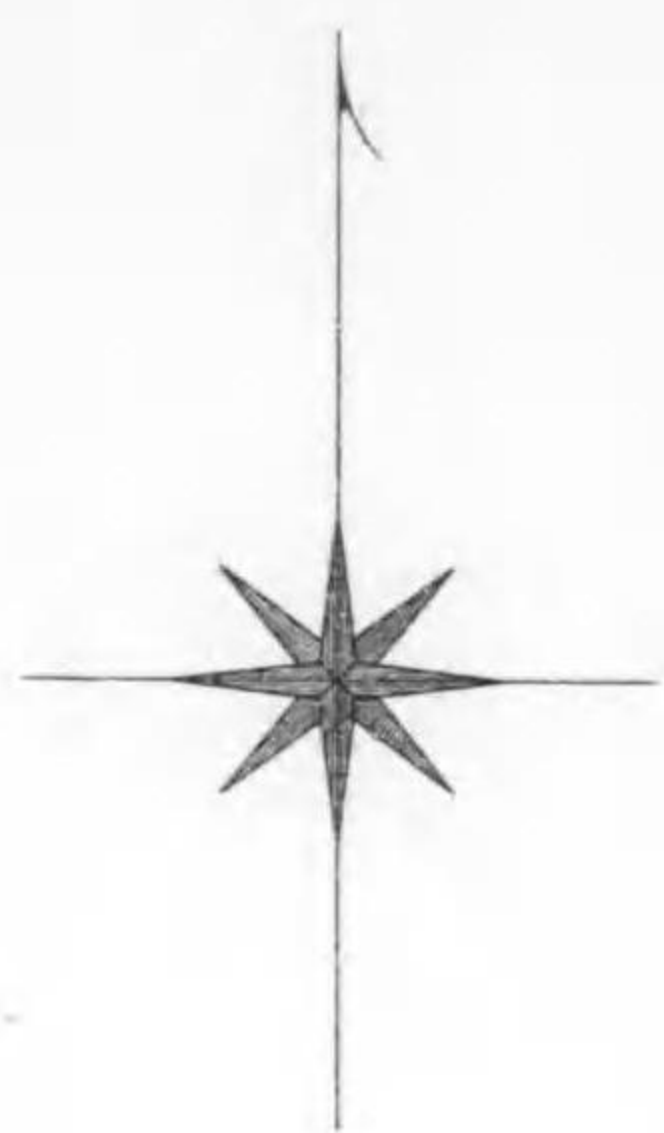

鳥取縣

岡山

山形



兵庫縣米穀検査制度開始以降

米累年 一覽 (單位石)

收穫高
生産検査高
移出検査高
移入高
管外移出高

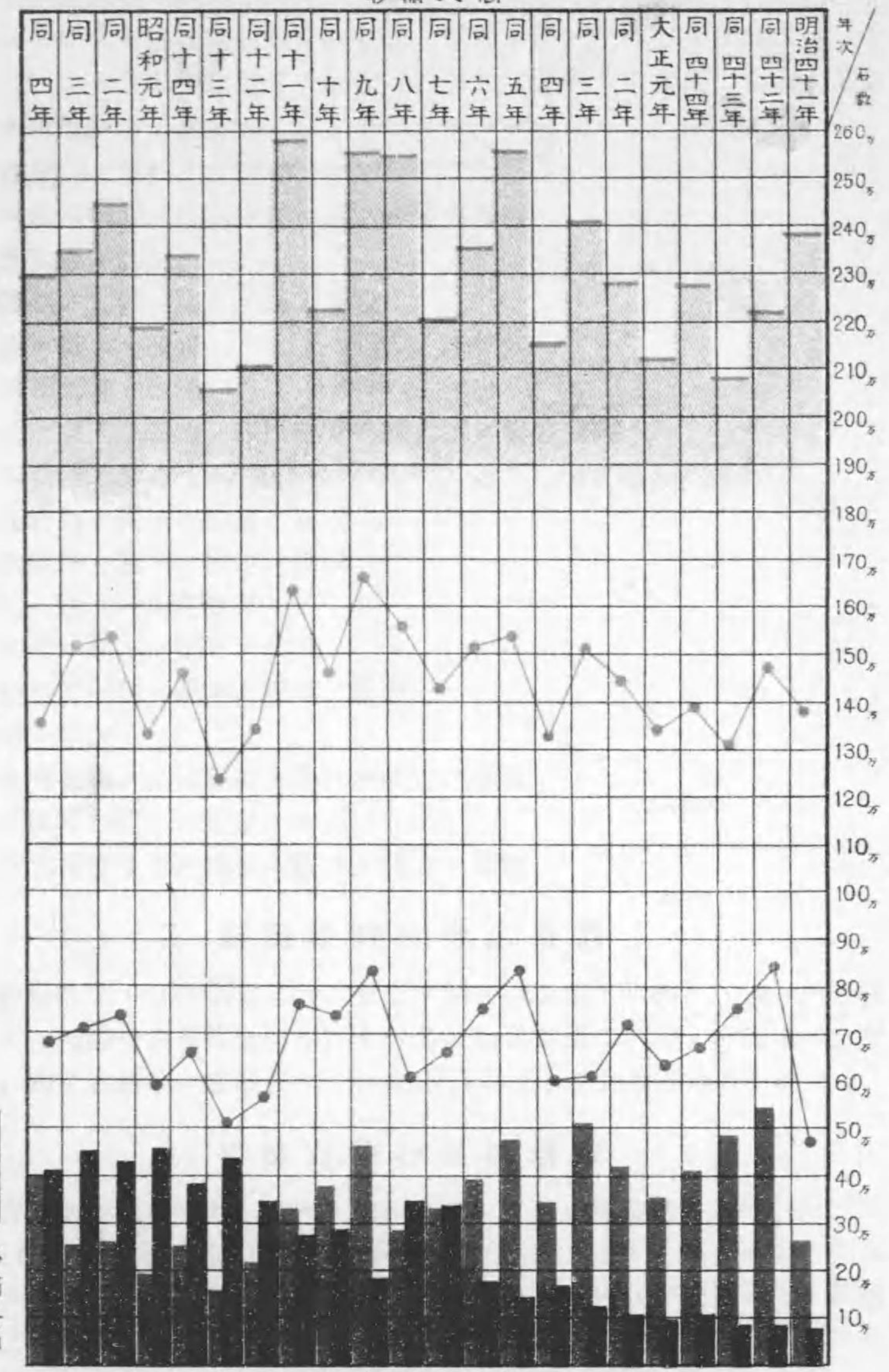

備考 管外移出高ニハ神戸市へ移出セルモノヲ含ム

第一制度改正

1. 穀物検査規則改正

本縣穀物検査規則ハ明治四十一年一月制定セラレ爾來必要ニ應ジ部分的改正ヲシタルモ尙ホ米麥改良並ニ検査施行上時勢ニ伴ハサル點少ナカラズ依テ本年度ニ於テ之ガ根本的改正ヲシ九月三日改正穀物検査規則ヲ發布シ同月十五日ヨリ實施セリ 其ノ主ナル點ヲ掲グレバ次ノ如シ

- 1. 検査穀物ノ除外
 - 1. 共同販賣穀物ノ移出検査ニ關スル規定新設
- 1. 検査等級ノ改正
 - 1. 増穀期ノ容量ニ關スル規定新設
 - 1. 包装ニ關スル改正
 - 1. 卷封及票箋ノ改正
- 1. 農業倉庫入庫穀物ノ移出検査申請書式ノ規定新設
- 1. 監督員證ノ廢止
- 1. 検査時刻ニ關スル規定ノ新設
- 1. 受檢費用ニ關スル規定ノ新設
- 1. 證印ニ關スル規定改正
- 1. 再検査ニ關スル規定ノ改正
- 1. 検査有効期間ニ關スル規定ノ新設
- 1. 消印ノ新設
- 1. 検査済穀物ノ品位維持ニ關スル規定ノ新設
- 1. 違反取締ニ關スル規定ノ改正
- 1. 検査ヲ施行セザル地域ニ關スル規定ノ新設

2. 穀物検査所豫算増額

穀物検査規則改正ト共ニ事業ノ改善充實ヲ圖ルノ必要ヲ認メラレ共ノ一階程トシテ本所ニ技師一名及移出検査員十五名ノ増員支所ニケ所ノ増設並ニ検査員講習會、研究試験等ノ事業費トシテ金 23,380 圓ヲ追加増額セラレタリ

3. 麥検査施行區域増設

本縣麥検査ハ昭和二年六月一日ヨリ實施セラレタルモ當時但馬五郡(城崎郡、美方郡、出石郡、養父郡、朝來郡)ニ於テハ大麥ノ生産ヲ主トシ裸麥小麥ノ産額極メテ尠ク共ニ一萬石内外ニ過ズ且ツ移出數量ノ如キ殆ンド皆無ニ近キ状態ニアリテ之ガ検査ノ必要ヲ認メラレズ検査除外地トシテ検査ヲ施行セザリシ

モ最近ニ至リ其ノ産額養父郡裸麥 3,359石、小麥 3,835石、朝來郡裸麥 1,423石
小麥 4,612石、計 13,229石ニ達シ尙年次之ガ産額を増加スルノ傾向アルモ品
質、乾燥、調製等遺憾ノ點尠ナカラザルヲ以テ兩郡共ニ之ガ改良ヲ企圖シ既
ニ前年來郡農會ニ於テ縣營ニ準シ小麥検査ヲ施行シ相當ノ成績ヲ舉ゲタルモ
之ガ徹底ヲ期スルニハ縣營検査ニ據ルヲ可トシ本年度ヨリ朝來郡及養父郡ニ
於テ麥検査ヲ實施スルコト、セリ

4. 支 所 増 設

本縣ハ五市二十五郡ヲ管轄シ區域廣汎ニシテ交通亦不便ナル所尠カラザルニ
不拘支所ノ配置少ナキ爲メ検査ノ統一並ニ改良指導等徹底ヲ期シ成績ヲ舉
ルコト困難ナルタメ昨年度其ノ最モ急ヲ要スル地方ニケ所ニ支所ヲ新設シ十
一支所トセシモ尙地勢其ノ他諸種ノ事情ニヨリ成績ヲ舉ゲ難キ加西郡、神崎
郡ニ支所新設ノ必要ヲ認メ本年九月三日穀物検査規則改正ト同時ニ北條支所
(加西郡)辻川支所(神崎郡)ノ二支所ヲ増設シ同月十五日ヨリ業務ヲ開始セリ

第二 検査ノ督勵並ニ統一ニ關スル施設

1. 産米麥及俵裝改良ニ關スル講習講話

本年度産米麥改良及検査ノ統一督勵ニ關シテハ次項記載ノ如ク支所長會ニ於
テ之ヲ協定シ講習講話會開催ニ關シテハ各支所ニ於テ前年ノ実績ニ鑑ミ或ハ
品種ノ選擇、選種ノ勵行、病虫害驅除豫防等生産助成ニ關シ夫々各地ノ實情
ニヨリ青年會、婦人會、農事獎勵員會等ノ會合ニ際シ農閑期ヲ利用シ各町村
巡回的ニ開催シ其ノ開催數 3.064回ニ達シ俵裝講習會ノ如キハ小學兒童又ハ
青年會ニ傳習セシムル地方モ多ク其ノ他品評會ヲ開催セシムル等一般生産者
ノ自覺ヲ促セリ

2. 検査督勵ニ關スル會議

(1) 支 所 長 會

支所長會ハ例年新麥検査着手前(五月)ト新米檢檢着手前(九月)ト年二回開催
シ諸般ノ事務ニ付協議打合セヲナスコト、セルモ本年度ハ制度改正其ノ他諸
種ノ都合上五月ニ開催スベキ支所長會ハ中止シ之ニ代フルニ五月下旬各郡ニ
於テ生産検査員會ヲ開催シ本所職員、所屬支所長、検査員、郡内各關係職員
出席シ主トシテ麥検査ニ關スル事務打合セヲナシタリ而シテ九月開催ノ支所
長會ハ同月七、八日兩日縣會議事堂ニ於テ開催シ所長以下本所職員、各支所
長、縣農事係、農事試験場、縣農會等各關係職員出席シ主トシテ下記改正穀
物検査規則並ニ米検査ニ關シ協議セリ

諮問事項

1. 前年ニ比較シタル水稻作柄狀況並ニ收量増減ノ見込歩合承リタシ
2. 水稻ノ主ナル品種ニ付各等級毎ニ一斗ノ容重量ヲ調査スルニ適當ナル
方法如何

協議事項

1. 產地検査施行ニ關スル件
2. 有効期限經過穀物ノ検査ニ關スル件
3. 交代検査施行ニ關スル件
4. 標準米査定ニ關スル件
5. 票箋使用方ニ關スル件

指示事項

1. 刈取、乾燥、調製、俵裝、改善ノ督勵ニ關スル件
2. 容量不足防遏ニ關スル件

3. 検査能率増進並ニ正鵠ヲ期スル方法ニ關スル件
4. 米ノ大小粒區分ニ關スル件
5. 生産検査員會開催ニ關スル件
6. 移出検査員例會開催ニ關スル件
7. 生産検査員組合研究會開催ニ關スル件
8. 票箋、卷封ノ統一ニ關スル件
9. 標準候補米蒐集ニ關スル件
10. 印刷物配付ニ關スル件
11. 再検査成績調査ニ關スル件
12. 出張所門標書替ニ關スル件
13. 検査等級證印等ノ保管ニ關スル件
14. 農業倉庫入庫穀物ニ關スル件
15. 鑑定箱使用ニ關スル件
16. 移出検査員會開催ノ件
17. 最盛期間移出検査日割ニ關スル件

注意事項

1. 改正穀物検査規則要項ニ關スル件
2. 検査統一ニ關スル件
3. 受檢組合設置ニ關スル件
4. 生産検査日割ニ關スル件
5. 移出検査俵積制限ニ關スル件
6. 検査穀物ノ俵數制限ニ關スル件
7. 検査ノ諸印章押捺ニ關スル件
8. 移出検査員講習會ニ關スル件
9. 生産検査員解任ニ關スル件
10. 報告書類提出ニ關スル件
11. 里程表改正ノ件

(2) 生産及移出検査員會

本年度各支所ニ於テ生産検査員會 204 回、移出検査員會 168 回ヲ開催シ諸般ノ協議並ニ米麥質ノ鑑定研究ヲ行ヒタル外左記組合セテ以テ三回ニ亘リ聯合移出検査員會ヲ開催シ主トシテ検査程度統一ニ資スルタメ米麥ノ鑑定研究並ニ事務打合せヲナシタリ

	開催月日	開催場所	聯合區域
第一回	七月一日	加古川支所	三木支所 社支所 加古川支所
	同月二日	上郡支所	姫路支所 龍野支所 上郡支所
	同月四日	多紀郡味間村役場	伊丹支所 柏原支所 八尾支所
	同月六日	洲本支所	洲本支所
第二回	九月十二日	多紀郡味間村役場	伊丹支所 柏原支所
	同月十三日	加古川支所	三木支所 社支所 加古川支所
	同月十四日	姫路支所	姫路支所 龍野支所 上郡支所
	同月十五日	洲本支所	洲本支所
第三回	一月十三日	有馬郡三田町元有馬郡役所	伊丹支所 柏原支所
	同月十四日	加古川支所	三木支所 社支所 北條支所 加古川支所
	同月十五日	姫路支所	姫路支所 辻川支所 龍野支所 上郡支所
	同月十七日	豊岡支所	豊岡支所 八尾支所
	同月十九日	洲本支所	洲本支所

協議事項ハ本所ニ於テ開催セシ支所長會協議事項ニ基キ各支所ノ情況ニ應ジ緊急事項ニ付協定セリ、其ノ主ナル事項左記ノ如シ

- | | |
|---------------------------|---------------------------|
| 1. 年中行事計畫ニ關スル件 | 1. 検査成績不良部落ノ改善ニ關スル件 |
| 1. 米麥品種改良統一ニ關スル件 | 1. 生産検査日割ニ關スル件 |
| 1. 刈取時期ニ關スル件 | 1. 検査助手ニ關スル件 |
| 1. 乾燥調製包裝ノ改善ニ關スル件 | 1. 交代検査施行ニ關スル件 |
| 1. 容重量検査ノ勵行ニ關スル件 | 1. 立會検査ニ關スル件 |
| 1. 計量器ノ普及獎勵ニ關スル件 | 1. 標準穀物照覽ニ關スル件 |
| 1. 標準米麥蒐集ニ關スル件 | 1. 票箋卷封ニ關スル件 |
| 1. 検査程度統一ニ關スル件 | 1. 検査ノ諸印章押捺ニ關スル件 |
| 1. 検査内規設定ニ關スル件 | 1. 臨時移出検査員ニ關スル件 |
| 1. 検査能率増進並ニ正鵠ヲ期スル方法ニ關スル件 | 1. 移出検査ヲ受クル穀物ノ俵積制限ノ件 |
| 1. 受檢組合設置獎勵並ニ既設組合ノ指導ニ關スル件 | 1. 検査穀物ノ數量制限ニ關スル件 |
| 1. 検査員組合ニ關スル件 | 1. 依裝検査ニ關スル件 |
| 1. 移出検査員擔當區域ノ指導ニ關スル件 | 1. 農業倉庫入庫穀物ノ検査ニ關スル件 |
| 1. 産地管轄ニ關スル件 | 1. 産地検査施行ニ關スル件 |
| 1. 依裝材料並ニ自家製作獎勵ニ關スル件 | 1. 米ノ大小粒區分ニ關スル件 |
| 1. 講習講話會開催ニ關スル件 | 1. 鑑定箱使用ニ關スル件 |
| 1. 印刷物配付ニ關スル件 | 1. 夏期ノ米穀検査ニ關スル件 |
| 1. 屋外検査勵行ニ關スル件 | 1. 今播米検査ニ關スル件 |
| 1. 受檢準備管轄ニ關スル件 | 1. 等級更正ニ關スル件 |
| 1. 農事改良獎勵員及部落農會長協議會開催ノ件 | 1. 検査等級證印等ノ保管ニ關スル件 |
| 1. 關係機關ト連絡統一ニ關スル件 | 1. 牛判ノ使用及保管ニ關スル件 |
| 1. 穀物改良團體ノ設置獎勵ノ件 | 1. 移出検査用色粉溶解法濃度附着力研究ニ關スル件 |
| | 1. 依米容重量増減試験ニ關スル件 |
| | 1. 火力乾燥ニ關スル件 |

- 1. 穀虫驅除獎勵=關スル件
- 1. 稻病虫害驅除豫防=關スル件
- 1. 麥奴豫防實施獎勵=關スル件
- 1. 上米生産組合設置獎勵=關スル件
- 1. 政府買上米=關スル件
- 1. 共同販賣並平均賣獎勵=關スル件
- 1. 米麥格差取引勸奨=關スル件
- 1. 市場視察=關スル件
- 1. 備品整理=關スル件
- 1. 事務ノ整理=關スル件
- 1. 規則違反取締=關スル件
- 1. 改正穀物検査規則ノ徹底=關スル件

3. 標準穀物査定會

(1) 標準麥査定會

昭和四年六月二十八日神戸市明海ビルディング會議室ニ於テ本年産麥検査標準品査定會ヲ開催シ社支所、三木支所、姫路支所、龍野支所及洲本支所管内ヨリ蒐集セシ候補麥八十六點ニ付審査ノ結果下記産麥ヲ以テ標準麥ト決定セリ

區別 產地	裸 麥				小 麥			
	一 等	二 等	三 等	四 等	一 等	二 等	三 等	四 等
播磨麥	新神力號	赤神力	新神力號	新神力號	新中長	中珍子	中珍子	中珍子
淡路麥	新神力號	新神力號	新神力號	新明石	-	-	-	-

備考 攝津麥、丹波麥、但馬麥ハ播磨標準麥ニ據ル 淡路小麥ハ播磨小麥標準ニ據ル

當日査定ニ立會セシ人名次ノ如シ

農務課 地方農林技師	長尾善治郎	神戸米穀肥料市場同盟員	土井正吉
同 農林技手	堀ノ内正藏	日本製粉株式會社	向井虎之助
農事試驗場長地方農林技師	田崎桂一郎	日清製粉株式會社	津金秀雄
同 場 地方農林技師	金澤爲治	日本精米製粉株式會社	藤井現治
同 農林技手	本坊大吉	増田製粉株式會社	坂東禮太
縣 農 會 技 師	井谷喜太郎	兵庫縣販賣組合聯合會	中後庄太郎
同 技 手	喜田奎雄	兵庫縣加古郡平岡村穀物商	中里作次
同 技 手	二瓶喜元	同 明石市北王子村 同	植田虎之助
同 書 記	登久美榮	同 飾磨郡御野村 同	小原直吉
大阪陸軍糧秣支廠	中村肇	同 津名郡廣石村 同	阪東清七
同	山口治美	穀物検査所 鈴川所長以下本所員一同並ニ各支所長	
神戸米穀肥料市場同盟員	小西孝二		
同	直木太一郎		

(2) 標準米査定會

昭和四年十二月六日産業組合中央會兵庫縣支會樓上ニ於テ本年産米検査標準品査定會ヲ開催シ縣内各地ヨリ蒐集セシ候補米百七十七點ニ付審査ノ結果下記産米ヲ以テ標準米ト決定セリ

區別 產地	大 粒				小 粒			
	一 等	二 等	三 等	四 等	一 等	二 等	三 等	四 等
播磨米	新山田穗號	新山田穗號	新山田穗號	辨慶	朝日	朝日	朝日	朝日
淡路米	-	-	-	-	朝日	朝日	朝日	朝日
但馬米	但馬強力	穀良都	但馬強力	但馬強力	早北部	早北部	銀坊主	銀坊主

備考 攝津米、丹波米ハ播磨標準米ニ據ル 淡路大粒米ハ播磨大粒標準米ニ據ル

當日査定ニ立會セシ人名次ノ如シ

兵庫縣農會	長島貞	神戸米穀肥料市場	末尾百左衛門
同	喜田奎雄	同	山平幾藏
同	登久美榮	兵庫縣西ノ宮酒造業	西ノ宮酒造株式會社
武庫郡農會長	矢野武一	大阪市米穀商	岩木六兵衛
加西郡同	橋本義雄	大阪陸軍糧秣支廠	三好定大
神崎郡同	岩田清治	同	關馨
赤穂郡同	高田貞治	兵庫縣西宮市米穀商	松本松三郎
津名郡同	正司梅吉	同 姫路市同	植原幾二
水上郡同	中島敏之介	農林省大阪米穀事務所	滿藤栗太
兵庫縣農業倉庫協會	行方甚次郎	兵庫縣農務課農事係	長尾善治郎
同	中後庄太郎	同	堀ノ内正藏
大阪堂島米穀取引所	白髭彌太郎	同商工課農業倉庫係	野坂武夫
神戸取引所	河野松次郎	同農事試驗場	金澤爲治
同	泉谷兼次郎	同穀物検査所長	森肆郎
同	久米萬平	外本所員一同並ニ各支所長	
神戸米穀肥料市場	大門熊太郎		

4. 移出検査員講習會

移出検査員ニ検査及當業者指導上必要ナル知識ヲ修得セシムルタメ縣下移出検査員ヲ二班ニ分チ其ノ第一班五十人ヲ農事試驗場ニ召集シ穀物検査所技師農務課技師、農事試驗場技師、商工課技師、酒造技師、米穀取引所員ヲ講師トシ左記科目ニツキ昭和五年三月二十四日ヨリ三日間第一回移出検査員講習會ヲ開催シタリ

講習科目

- 1. 穀物検査ノ概要
- 2. 農具論
- 3. 米麥品種改良
- 4. 度量衡法
- 5. 米麥病虫害
- 6. 米穀ノ取引
- 7. 醸造上ヨリ見タル米穀

5. 産米改良懇談會

第二回産米改良懇談會ヲ縣下四箇所ニ於テ開催ス其ノ概要次ノ如シ

會場、集合區域並=人員

開催月日	會場	集合區域	出席人員	内 容
三月八日	元有馬郡役所	武庫、川邊、有馬、多紀、水上、五郡	31人	郡農會長、町村長會長、各種團體主事、農事試驗場、縣農會、郡農會技手、産業組合聯合會、支所長、本所
三月十日	元城崎郡役所	朝來、養父、出石、城崎、美方、五郡	25人	同上
三月十二日	元飾磨郡役所	姫路市、加古、印南、飾磨、神崎、揖保、宍粟、佐用、赤穂、一市八郡	45人	縣農事係、郡農會長、町村長會長、各種團體主事、農事試驗場、縣農會、郡農會技手、産業組合聯合會、支所長、本所
三月十三日	元明石郡役所	明石市、明石、美譽、加東、加西、多可、津名、三原、一市七郡	45人	同上

懇談事項

産米改良ノ徹底ヲ期スル方策ニ就テ御意見承リタシ
 近時内地米穀事情ノ變化ニ伴ヒ一般消費市場ニ於テ益々優良米ヲ歡迎スルノ傾向アルヲ以テ一層良米ノ生産ヲ奨励スルノ要アリト認ム之レガ徹底ヲ期スル方法ニツキ忌憚ナキ御意見承リタシ

1. 三月八日午前十時ヨリ元有馬郡役所ニ於テ開會

森所長挨拶
 講演

正米市場ヨリ觀タル攝津丹波米ニ就テ 神戸米穀肥料市場 大門熊太郎氏
 用途別産米改良ト取引改善ニ就テ 大阪堂島取引所特別調査係 農學士 澤田徳藏氏

零時三十分講演終了
 午後一時二十分懇談會開會シ別項懇談事項ニツキ各意見ノ開陳アリ充分ナル懇談ヲ遂ゲ午後四時閉會ス

當日出席者次ノ如シ

武庫郡農會長	矢野武一	多紀郡團體幹事	稻山平太郎
同郡町村長會長	谷田平治郎	同郡農會技手	大地長治郎
同郡農會技手	佐藤千代吉	水上郡農會長	吉積富治
川邊郡農會長	中村龍太郎	同郡農會技師	植田隆平
同郡町村長會長	坂上貞治郎	神戸米穀肥料市場正米副部長	大門熊太郎
同郡團體幹事	山村興一郎	大阪堂島取引所特別調査係	澤田徳藏
同郡農會技手	田中大庄次郎	神戸米肥日報社	前金良平
有馬郡農會長代	番匠房太郎	兵庫縣立農事試驗場長	田崎桂一郎
同郡町村長會長	三宅榮三郎	兵庫縣立農事試驗場但馬分場長	鹽田久雄
同郡農會技手	船引貞藏	兵庫縣立農事試驗場技手	山下博
多紀郡農會副會長	山川頼三郎	兵庫縣農會技手	喜田奎雄

兵庫縣販賣組合聯合會	中後庄太郎	同 技手	桑本勝信
兵庫縣穀物検査所長	森 肆郎	伊丹支所長	小西俊之輔
同 技師	岡本春藏	柏原支所長	八木力雄
同 技手	石原石松	伊丹支所主事補	庄治庄太郎
同 技手	多川瀬平		

2. 三月十日午前十時三十分ヨリ元城崎郡役所ニ於テ開會

森所長挨拶
 講演

米穀ノ商品化ト穀物検査事業ニ就テ 神戸米穀肥料市場 大門熊太郎氏
 正米部副部長

正午十二時講演終了
 零時十分懇談會ヲ開會シ別項懇談事項ニツキ各意見ノ開陳アリ零時三十分休憩更ニ午後一時三十分開會シ充分ナル懇談ヲ遂ゲ四時三十分閉會ス
 當日懇談中穀物検査所ノ充實問題起リ滿場一致之レニ賛成シ城崎郡ニ於テ起草シ關係郡ヘ回送調印ノコト、ナレリ

當日出席者次ノ如シ

神戸米穀肥料市場正米副部長	大門熊太郎	養父郡農會技手	永井廣一
神戸米肥日報社	前金良平	朝來郡農會長	田治米吉郎右衛門
兵庫縣立農事試驗場但馬分場長	鹽田久雄	同郡團體幹事	足立秀雄
兵庫縣立農事試驗場技手	本坊大吉	美方郡農會長	西村藤十郎
兵庫縣農會技手	喜田奎雄	同郡農會技師	立石誠次
兵庫縣販賣組合專務理事	植木宏高	同郡農會技手	森修一
城崎郡農會長	大江仁兵衛	兵庫縣穀物検査所長	森肆郎
同郡農會技手	村田武雄	同 技師	岡本春藏
出石郡農會長	平尾源太夫	八鹿支所長	中橋藤太郎
同郡町村長會長	森本駿	豐岡支所長	長龜男
同郡農會技手	千野六兵衛	兵庫縣農林技手	植本耕平
養父郡農會長	米田又一郎	兵庫縣農林主事補	衣川五郎兵衛
同郡團體幹事	足立義夫		

3. 三月十二日午前十時四十五分ヨリ元飾磨郡役所ニ於テ開會

森所長挨拶
 講演

大阪米穀取引所ヨリ觀タル本縣産米ニ就テ 大阪堂島米穀取引所調査課長 白髭彌太郎
 産米改良ト當業者ノ自覺ニ就テ 神戸米穀肥料市場 大門熊太郎
 正米部副部長

午後一時講演終了
 午後一時四十分懇談會ヲ開會シ別項懇談事項ニツキ各々意見ヲ開陳シ充分懇談ヲ遂ケ午後四時三十分閉會ス
 當日懇談中穀物検査所ノ充實ヲ計ルハ産米改良上最モ必要ナレハ之レガ經

費ノ増額ヲ叫ヒ滿場一致賛意ヲ表シ陳情起草委員ハ飾磨郡及姫路市へ委任ス

當日出席者次ノ如シ

Table listing attendees from various organizations such as Osaka Rice Exchange, Kobe Rice Market, and various agricultural associations across different regions like Hyogo, Aomori, and others.

4. 三月十三日午前十時三十分ヨリ元明石郡役所ニ於テ開會

森所長挨拶 講演

品種改良並ニ取引改善ニ就テ 大阪堂島米穀取引所特別調査係 農學士 澤田 德藏氏

神戸正米市場ヨリ觀タル淡路米播州米ニ就テ 神戸米穀肥料市場正米部副部長 大門熊太郎氏

午後一時懇談會ヲ開會シ別項懇談事項ニツキ各々意見ヲ開陳シ充分ナル懇談ヲ遂ゲ同三時四十分閉會ス

當日懇談中穀物検査機關ノ充實ヲ計ルハ實ニ根本問題ナリトシ滿場一致賛意ヲ表セリ

當日出席者次ノ如シ

Table listing attendees from various organizations including Osaka Rice Exchange, Hyogo Prefecture Agricultural Association, and various local agricultural groups.

6. 穀物生産検査員表彰

昭和五年三月二十九日本縣廳正廳ニ於テ永年勤績シ成績特ニ優秀ナル穀物生産検査員七名ヲ選抜シ第二回表彰式ヲ舉行シ表彰狀並ニ銀杯一組宛贈與シ其ノ功績ヲ表彰ス

舉式概要並ニ表彰文次ノ如シ

式 順

- 1. 舉式ノ旨ヲ告ク (岡本技師)
1. 表彰狀授與 (森所長授與、多川技手表彰文朗讀)
1. 所長訓示
1. 内務部長訓示 (農務課長代理)
1. 來賓祝辭 (兵庫縣農會長代理、大野主事)
1. 總代答辭
1. 閉會ノ旨ヲ告ク (岡本技師)

受賞者氏名

住 所	勤 績 年 數	受 賞 者 氏 名
宍粟郡河東村	二十一年八箇月	浦川眞吉
有馬郡小野村	十五年七箇月	西村忠太郎
美濃郡別所村	十四年八箇月	平石政治
水上郡黒井町	十二年九箇月	井上榮太郎
多可郡西脇町	十二年七箇月	徳岡信次
城崎郡田鶴野村	十一年十箇月	松村柳兵衛
飾磨郡谷外村	十一年八箇月	篠口岩次

表彰文

表 彰 状

兵庫縣宍粟郡河東村 穀物生産検査員囑託 浦川眞吉

穀物生産検査員トシテ二十一年間ヲ勤績シ其ノ間部落講話會ヲ開催シ各種獎勵機關ト連絡協調シテ産米ノ改良、俵裝ノ改善、共同販賣ヲ勸奨シテ著シク居村産米ノ聲價ヲ昂上シ尙米麥ノ鑑定研究ニ不斷ノ注意ヲ拂ヒ検査ノ正鵠ヲ期スル等其ノ成績顯著ナリ仍テ茲ニ銀杯一組ヲ授與シ其ノ功績ヲ表彰ス

昭和五年三月二十九日

兵庫縣穀物検査所長 從五位勳六等 森 肆 郎

表 彰 状

兵庫縣有馬郡小野村 穀物生産検査員囑託 西村忠太郎

穀物生産検査員トシテ拾五箇年ヲ勤績シ其ノ間年々部落講話會ヲ開催シ或ハ唐箕ノ改造容量ノ充實ヲ圖リ常ニ産米改良ノ指導獎勵ニ努メ又米麥ノ鑑定研究ニ不斷ノ注意ヲ拂ヒ検査ノ正鵠ヲ期スル等其ノ成績顯著ナリ仍テ茲ニ銀杯一組ヲ授與シ其ノ功績ヲ表彰ス

昭和五年三月二十九日

兵庫縣穀物検査所長 從五位勳六等 森 肆 郎

表 彰 状

兵庫縣美濃郡別所村 穀物生産検査員囑託 平石政治

穀物生産検査員トシテ拾四箇年ヲ勤績シ其ノ間部落講話會ヲ開催産米改良ノ指導獎勵ニ努メ就中優良品種ノ普及統一、共同販賣ノ實行ヲ促シ以テ農家ノ福利ヲ増進セシノミナラス常ニ米麥ノ鑑定研究ニ精勵シ検査ノ正鵠ヲ期スル等其ノ成績顯著ナリ仍テ茲ニ銀杯一組ヲ授與シ其ノ功績ヲ表彰ス

昭和五年三月二十九日

兵庫縣穀物検査所長 從五位勳六等 森 肆 郎

表 彰 状

兵庫縣水上郡黒井町 穀物生産検査員囑託 井上榮太郎

穀物生産検査員トシテ拾二箇年ヲ勤績シ其ノ間部落講話會ヲ開催シ産米改良ノ指導獎勵ニ努メ就中優良品種ノ普及統一ヲ圖リ更ニ受檢組合設置ヲ獎勵シ尙米麥ノ鑑定研究ニ不斷ノ注意ヲ拂ヒ検査ノ正鵠ヲ期スル等其ノ成績顯著ナリ仍テ茲ニ銀杯一組ヲ授與シ其ノ功績ヲ表彰ス

昭和五年三月二十九日

兵庫縣穀物検査所長 從五位勳六等 森 肆 郎

表 彰 状

兵庫縣多可郡西脇町 穀物生産検査員囑託 徳岡信次

穀物生産検査員トシテ拾二箇年ヲ勤績シ其ノ間部落講話會ヲ開催シ産米改良ノ指導獎勵ニ努メ又受檢組合設置ヲ獎勵シ検査ノ進捗ヲ圖リ以テ産米聲價ノ昂上ヲ促シ尙米麥ノ鑑定研究ニ不斷ノ注意ヲ拂ヒ検査ノ正鵠ヲ期スル等其ノ成績顯著ナリ仍テ茲ニ銀杯一組ヲ授與シ其ノ功績ヲ表彰ス

昭和五年三月二十九日

兵庫縣穀物検査所長 從五位勳六等 森 肆 郎

表彰状

兵庫縣城崎郡田鶴野村 穀物生産検査員囑託 松村柳兵衛

穀物生産検査員トシテ拾壹箇年ヲ勤績シ其ノ間部落講話會ヲ開催シ或ハ實地指導ノ下ニ産米改良ヲ圖リ就中優良品種ノ普及統一、容量ノ充實ニ努メ以テ産米聲價昂上ニ貢献シ尙米質ノ鑑定研究ニ不斷ノ注意ヲ拂ヒ検査ノ正鵠ヲ期スル等其ノ成績顯著ナリ仍テ茲ニ銀杯一組ヲ授與シ其ノ功績ヲ表彰ス

昭和五年三月二十九日

兵庫縣穀物検査所長 從五位勳六等 森 肆 郎

表彰状

兵庫縣飾磨郡谷外村 穀物生産検査員囑託 飯口岩次

穀物生産検査員トシテ拾壹箇年ヲ勤績シ其ノ間部落講話會ヲ開催シ産米改良ノ指導奨勵ニ努メ就中優良品種ノ普及統一、俵裝ノ改善、共同販賣ヲ勸奨シテ産米ノ聲價ヲ昂上セシメ尙米麥ノ鑑定研究ニ不斷ノ注意ヲ拂ヒ検査ノ正鵠ヲ期スル等其ノ成績顯著ナリ仍テ茲ニ銀杯一組ヲ授與シ其ノ功績ヲ表彰ス

昭和五年三月二十九日

兵庫縣穀物検査所長 從五位勳六等 森 肆 郎

第三 産米検査成績

1. 稻作ノ概況

昭和四年度本縣稻作ハ苗代期ニ於ケル天候概ネ適順ナリシヲ以テ苗ノ發育良好ナリシガ插秧時期ニ於テ降雨少ナカリシタメ植付ノ遅延シタル地方アリ然レ共插秧後順調トナリ分蘖多ク病虫ノ被害輕微ニシテ生育極メテ良好ナリシガ七月中旬以降平年ニ比シ降雨極メテ少ナク一二地方ニ於テハ深刻ナル旱害ヲ蒙リタルモノアリ、加フルニ九月下旬以降雨天勝ニシテ氣温急激ニ低下セル爲メ甚ダシク登熟作用ヲ阻害セラレ出穂遅延ト相俟ツテ成熟期一般ニ遅ク死米、青米等多ク米質概シテ不良ナリシノミナラズ收穫高ハ前年ニ比スレバ二分四厘減ノ二百二十九萬八千四百九十九石ニシテ前五ヶ年平均收穫高ニ比スレバ僅ニ一千五百五十八石(七厘)ノ増加ニ過ギズ其ノ詳細次ノ如シ

2. 昭和四年米收穫高調

(1) 全管内

種 別	作付反別	收 穫 高	價 格	一反歩收穫高	一石當價格	
	町	石	円	石合	円録	
水 稻	粳 米	97,692.0	2,148,879	2.200	28.49	
	糯 米	7,235.8	148,840	2.057	30.31	
	計	104,927.8	2,297,719	2.190	28.60	
陸 稻	粳 米	29.1	301	1.034	23.77	
	糯 米	52.2	479	0.918	26.00	
	計	81.3	780	0.959	25.15	
合 計	105,009.1	2,298,499	65,738,419	2.189	28.60	
最比 近 五 ヶ 年 較	昭和三年度	105,834.8	2,355,947	70,049,118	2.226	29.73
	同 二年度	105,966.4	2,455,226	74,091,832	2.317	30.18
	同 元年度	106,826.7	2,195,397	80,572,424	2.055	36.71
	大正十四年度	107,176.5	2,343,630	87,223,929	2.187	32.94
	同 十三年度	106,914.8	2,067,283	87,603,692	1.934	42.42

(2) 國別郡市別

區別 國郡市別	作付反別						收		
	水 稻		陸 稻		計	水 稻			
	梗 米	糯 米	梗 米	糯 米		梗 米	糯 米	石	
攝津國	11,200.0	758.6	1.9	—	11,960.5	262,091	16,704		
播磨國	54,823.4	4,011.6	19.5	18.2	58,872.7	1,197,195	82,702		
但馬國	11,574.7	1,248.1	2.4	23.9	12,849.1	232,950	23,039		
丹波國	10,233.5	600.5	1.5	5.0	10,840.5	210,806	11,699		
淡路國	9,860.4	617.0	3.8	5.1	10,486.3	245,837	14,696		
神戶市	181.7	11.3	—	—	193.0	4,513	262		
姫路市	177.6	21.5	—	—	199.1	4,580	553		
尼崎市	151.7	7.5	—	—	159.2	3,947	180		
明石市	91.2	1.5	—	—	92.7	2,192	33		
西宮市	75.6	1.8	—	—	77.4	1,778	39		
武川郡	2,317.1	124.2	—	—	2,441.3	55,826	2,844		
有馬郡	4,303.8	257.7	—	—	4,651.5	106,909	5,687		
明美郡	4,080.1	356.1	1.9	—	4,438.1	89,118	7,092		
	4,615.5	360.3	2.7	0.9	4,979.4	81,653	6,547		
	4,071.2	194.0	6.0	—	4,271.2	99,636	4,508		
加多郡	5,253.4	381.3	0.7	—	5,635.4	111,762	7,954		
加西郡	2,844.7	166.6	0.7	5.2	3,017.2	66,924	3,686		
加南郡	4,143.6	275.7	0.6	1.5	4,421.4	87,007	5,633		
加印郡	5,324.9	334.3	—	—	5,659.2	93,430	5,442		
	3,296.8	204.0	—	0.3	3,501.1	83,762	4,971		
飾磨郡	5,274.2	436.5	0.2	3.9	5,714.8	124,525	9,599		
神戶郡	4,726.7	331.9	0.6	1.7	5,060.9	107,573	6,923		
揖保郡	6,513.3	559.3	2.8	3.8	7,079.2	158,036	12,292		
赤穂郡	3,249.3	280.3	4.9	0.6	3,535.1	70,473	5,989		
佐用郡	2,024.9	157.0	—	0.2	2,182.1	37,702	2,659		
宍粟郡	3,216.1	307.4	0.3	0.1	3,523.9	67,940	5,910		
出雲郡	3,669.9	462.7	1.0	2.4	4,136.0	73,749	8,772		
養父郡	1,945.7	209.8	—	—	2,155.5	34,888	3,297		
養朝郡	1,890.8	196.4	—	2.1	2,089.3	44,267	4,166		
	1,721.8	140.2	1.0	19.3	1,882.3	35,097	2,599		
美水郡	2,346.5	239.0	0.4	0.1	2,586.0	44,949	4,205		
多紀郡	5,552.7	325.9	1.3	5.0	5,884.9	113,490	6,219		
津原郡	4,680.8	274.6	0.2	—	4,955.6	97,316	5,480		
三原郡	5,018.6	312.9	—	—	5,331.5	122,498	7,328		
	4,841.8	304.1	3.8	5.1	5,154.8	123,339	7,368		
合計	97,692.0	7,235.8	29.1	52.2	105,009.1	2,148,879	148,840		
最近五年比較	昭和三年度	98,521.3	7,250.1	22.4	41.0	105,834.8	2,202,440	152,714	
	同二年度	98,844.0	7,070.2	12.1	40.1	105,966.4	2,302,377	152,304	
	同元年度	99,466.9	7,394.2	17.0	48.5	106,826.7	2,059,875	141,920	
	大正十四年度	99,510.7	7,590.5	28.9	46.4	107,176.5	2,186,059	156,865	
	同十三年度	99,202.4	7,660.6	30.5	21.3	106,914.8	1,928,748	138,375	

並 = 水陸梗糯別

種	高		一 反 步 收 穫 高				平 均	
	陸 稻		水 稻		陸 稻			
	梗 米	糯 米	梗 米	糯 米	梗 米	糯 米		
19	—	—	278,814	2,340	2,202	1,000	—	2.331
171	174	—	1,380,242	2,184	2,062	0,877	0.956	2.175
28	197	—	256,214	2,013	1,846	1,167	0.824	1.994
18	45	—	222,568	2,060	1,948	1,300	0.900	2.052
65	63	—	260,661	2,493	2,330	1,711	1.235	2.486
—	—	—	4,775	2,484	2,319	—	—	2.474
—	—	—	5,133	2,579	2,572	—	—	2.578
—	—	—	4,127	2,602	2,400	—	—	2.592
—	—	—	2,225	2,404	2,200	—	—	2.400
—	—	—	1,817	2,352	2,167	—	—	2.348
—	—	—	58,670	2,409	2,290	—	—	2.403
—	—	—	112,596	2,433	2,207	—	—	2.421
19	—	—	96,829	2,184	2,160	1,000	—	2.182
1	—	—	88,291	1,769	1,817	0,037	—	1.771
5	—	—	104,149	2,447	2,324	0,083	—	2.438
6	—	—	110,722	2,127	2,086	0,857	—	2.124
11	37	—	70,658	2,353	2,212	1,571	0.712	2.342
4	12	—	92,656	2,100	2,043	0,667	0.800	2.096
—	—	—	87,007	2,160	1,628	—	—	1.747
—	4	—	88,737	2,541	2,437	—	1.333	2.535
3	54	—	134,181	2,361	2,199	1,500	1.385	2.348
6	13	—	114,515	2,276	2,086	1,000	0.765	2.262
41	45	—	170,417	2,426	2,198	1,464	1.184	2.407
94	6	—	76,262	2,169	2,137	1,918	1.000	2.166
—	2	—	40,363	1,862	1,694	—	1.000	1.850
—	1	—	73,851	2,112	1,923	—	1.000	2.096
14	27	—	82,562	2,010	1,896	1,400	1.125	1.996
—	—	—	38,185	1,793	1,571	—	—	1.772
—	15	—	48,448	2,341	2,121	—	0.714	2.319
9	154	—	37,859	2,038	1,854	0,900	0.798	2.011
5	1	—	49,160	1,916	1,759	1,250	1.000	1.901
14	45	—	119,768	2,044	1,908	1,077	0.900	2.035
4	—	—	102,890	2,079	1,996	2,000	—	2.074
—	—	—	129,826	2,441	2,342	—	—	2.435
65	63	—	130,835	2,547	2,423	1,711	1.235	2.538
合計	301	479	2,298,439	2,200	2,057	1,034	0.918	2.189
327	466	—	2,355,947	2,235	2,106	1,460	1.137	2.326
154	391	—	2,455,226	2,339	2,154	1,273	0.975	2.317
218	384	—	2,195,397	2,064	1,946	1,282	0.792	2.055
256	450	—	2,343,630	2,197	2,067	0,886	0.970	2.187
117	143	—	2,067,283	1,944	1,805	0,384	0.671	1.934

3. 昭和四年度 收穫高 生産検査高 移出検査高 比較表 (單位俵)

Table with columns for District (支所別郡名), Harvest (收穫高), Production Inspection (生産検査高), and Transfer Inspection (移出検査高). It lists various districts like Ito, Sanuki, and others with their respective values.

備考 移出検査高=於テ生産検査済ト生産検査未済ト區別セルハ穀物検査規則改正ニヨリ昭和四年九月十五日ヨリ規則第三條ニヨル移出検査ハ生産検査未済ノマ、直接移出検査ヲ受ケ得ルコトトナリタルニヨル

4. 検査ノ成績 (1) 玄米 生産移出検査等級歩合一覽表

Table showing inspection results for polished rice (玄米) from 1911 to 1944. Columns include Year (年次), District (區別), Production Inspection (生産検査), and Transfer Inspection (移出検査) with sub-categories for grades 1-5 and others.

備考 生産検査=アリテハ昭和元年度迄ハ單=合格不合格=區別シタリ 移出検査=アリテハ大正六年迄ハ四等ナシ

(2) 精米移出検査等級歩合一覽表

Table showing inspection results for milled rice (精米) from 1911 to 1944. Columns include Year (年次), District (區別), and Transfer Inspection (移出検査) with sub-categories for grades 1-5 and others.

備考 精米五等ハ穀物検査規則改正ニヨリ昭和四年九月十五日限リ之ヲ廢止ス

(3) 生産検査
イ 月別等級別

月別	検査件数	検査総俵数	大			
			甲	乙	丙	
四	879	14,630	226	1,453	344	
五	984	12,239	331	2,813	754	
六	412	6,313	89	1,043	398	
七	645	6,393	214	1,392	447	
八	1,053	9,859	99	1,742	746	
九	1,607	14,760	261	1,924	1,260	
十	5,612	33,935	371	4,963	2,907	
十一	47,105	381,952	18,947	90,324	57,999	
十二	155,224	2,120,429	150,990	443,045	215,773	
一	45,561	659,426	14,970	64,411	30,183	
二	5,536	87,003	1,196	5,594	2,113	
三	2,011	31,616	466	2,455	959	
合計	266,629	3,378,555	188,160	621,159	313,883	
最近五年較	昭和三年度	276,633	3,790,490	401,193	829,364	204,834
	昭和二年度	270,915	3,828,555	422,543	791,622	184,838
	昭和元年度	259,913	3,337,726			1,210,398
	大正十四年度	272,810	3,657,428			1,317,904
	大正十三年度	244,878	3,098,629			1,127,923

備考 昭和元年度迄ハ甲乙丙ヲ合格、格外ヲ不合格トシタリ

ロ 各郡月別

郡別	月別	検査件数	検査総俵数	月			
				四月	五月	六月	七月
武川有明美	卓郡	5,457	95,018	520	298	741	301
	邊郡	8,551	160,576	1,474	917	1,122	311
	馬郡	11,158	173,018	776	1,078	359	812
	石郡	8,495	139,051	1,078	1,421	422	689
加多加加印	藤郡	5,791	87,000	307	626	257	446
	東郡	15,149	217,434	176	130	133	176
	可郡	5,704	81,226	1	—	—	16
	西郡	15,472	159,714	209	351	46	136
飾神掛尖赤	古郡	12,570	193,927	372	144	179	103
	南郡	8,514	132,658	1,100	657	210	416
	嶽郡	12,649	203,504	1,997	657	425	269
	崎郡	12,789	161,736	263	185	83	157
保栗穂	保郡	24,189	273,537	488	285	110	93
	栗郡	9,243	79,622	19	19	—	11
	穂郡	9,677	111,468	231	354	61	15
	用郡	5,649	52,326	47	58	—	25
佐城	9,450	86,117	146	140	82	635	

生産検査成績表 (單位俵)

粒		小			粒	
格	計	甲	乙	丙	格	計
25	2,048	1,216	8,450	2,544	372	12,582
38	3,936	846	5,641	1,609	207	8,303
40	1,570	205	3,145	1,159	234	4,743
25	2,078	366	2,424	1,429	96	4,315
64	2,651	375	2,904	3,485	444	7,208
103	3,548	311	5,051	5,176	674	11,312
520	8,761	259	10,560	12,020	2,335	25,174
12,553	179,823	6,518	71,613	94,041	29,957	202,129
50,602	860,410	62,898	634,428	440,835	121,808	1,260,019
6,340	115,904	22,791	304,000	175,313	41,418	543,522
476	9,379	1,715	42,191	27,692	6,026	77,624
179	4,059	1,069	14,354	10,070	2,064	27,557
70,965	1,194,167	98,569	1,104,761	775,423	205,635	2,184,388
20,133	1,446,524	299,613	1,486,189	480,891	77,273	2,343,966
20,165	1,419,168	260,680	1,599,377	487,215	62,115	2,409,387
9,873	1,220,251			2,071,707	45,768	2,117,475
13,882	1,331,786			2,274,360	51,282	2,325,642
15,073	1,142,996			1,906,230	49,403	1,955,633

生産検査俵数表 (單位俵)

八	九	十	十一	十二	一	二	三
66	194	130	2,256	78,071	9,362	1,447	1,632
427	407	49	5,048	121,388	25,122	2,833	1,473
603	661	3,970	24,927	105,691	29,451	3,404	1,284
700	610	1,744	11,751	70,248	43,831	4,061	2,496
899	384	1,778	7,867	59,151	13,312	1,061	912
266	146	903	26,668	173,699	13,238	1,431	468
13	—	479	1,128	66,118	11,762	1,629	80
139	193	750	27,107	104,340	24,882	1,127	534
53	350	550	4,871	60,834	98,137	23,463	4,871
106	168	157	1,627	29,157	72,635	23,657	3,768
111	186	217	5,238	121,365	64,130	6,068	2,841
143	56	516	11,730	123,512	13,716	903	472
90	19	1,827	19,150	213,999	35,001	2,239	1,936
33	21	170	23,391	54,057	1,617	168	116
21	178	9	4,162	80,937	23,025	1,983	492
—	1	—	1,454	39,338	10,445	824	134
1,368	2,538	5,134	29,980	43,888	1,481	676	49

各郡月別生

郡別	月別		四月	五月	六月	七月	
	検査件数	検査總俵数					
美出養	方石郡	3,429	29,076	40	8	2	47
	父郡	5,260	50,201	108	122	52	537
	養郡	4,886	39,623	8	7	26	6
朝水多津三	來上郡	4,569	45,816	9	—	20	13
	紀名郡	19,337	166,214	84	92	12	42
	原郡	15,630	162,299	1,829	2,655	1,093	701
	郡	16,010	239,504	1,335	602	115	148
	郡	17,001	237,890	2,013	1,433	763	288
合計	266,629	3,378,555	14,630	12,239	6,313	6,393	

郡別等級別生

區別	検査件数	検査總俵数	大			
			甲	乙	丙	
武川有明美	庫邊郡	5,457	95,018	2,253	18,819	2,962
	馬石郡	8,551	160,576	3,232	21,891	8,195
	養郡	11,158	173,018	49,215	94,619	11,230
加多加加印	東可郡	8,495	139,051	12,838	20,142	4,269
	西古郡	5,791	87,000	19,538	44,363	7,632
	南郡	15,149	217,434	58,582	103,187	30,266
飾神掛赤	南郡	5,704	81,226	14,408	48,546	14,480
	栗穂郡	15,472	159,714	9,157	76,139	36,028
	赤郡	12,570	193,927	29	2,824	2,417
作城美出養	古南郡	8,514	132,658	339	1,108	812
	方石郡	12,649	203,504	1,089	17,577	8,601
	父郡	12,789	161,736	2,912	22,806	24,912
朝水多津三	保栗郡	24,189	273,537	459	16,383	16,047
	穂郡	9,243	79,622	1,090	15,060	20,229
	穂郡	9,677	111,468	719	16,447	18,227
朝水多津三	用崎郡	5,649	52,326	473	12,920	15,195
	方石郡	9,450	86,117	85	3,383	10,674
	父郡	3,429	29,076	59	390	1,176
朝水多津三	養郡	5,260	50,201	86	1,988	6,160
	父郡	4,886	39,623	382	3,134	5,490
	原郡	4,569	45,816	335	4,620	10,876
朝水多津三	紀名郡	19,337	166,214	4,395	42,937	35,587
	原郡	15,630	162,299	5,204	28,306	20,955
	郡	16,010	239,504	569	1,324	392
合計	266,629	3,378,555	188,160	621,159	313,883	

産検査俵数表 (續)

八月	九月	十月	十一月	十二月	一月	二月	三月
151	458	345	19,340	7,946	725	14	—
1,971	2,142	893	6,154	36,214	541	1,377	90
185	424	144	6,328	31,901	510	67	17
413	363	130	12,520	27,083	5,209	42	14
914	1,565	1,330	37,871	102,267	21,387	377	273
750	3,075	5,813	47,492	83,443	11,745	2,137	1,566
73	106	988	16,794	156,980	56,403	3,329	2,631
364	515	5,909	27,098	120,602	71,759	3,681	3,465
9,859	14,760	33,935	381,952	2,120,429	659,426	87,003	31,616

産検査成績表 (單位俵)

格	外	計	小			格	外	計
			甲	乙	丙			
163	24,197	782	38,581	28,237	3,221	70,821		
843	34,161	786	55,900	49,734	19,995	126,415		
861	155,925	1,152	7,975	6,979	987	17,093		
398	37,647	5,966	63,110	24,695	2,633	101,404		
553	72,086	415	9,969	4,156	374	14,914		
1,383	193,418	2,160	17,453	4,084	319	24,016		
1,022	78,456	113	1,487	1,034	136	2,770		
2,235	123,559	927	27,495	7,220	513	30,155		
347	5,617	4,336	126,516	49,680	7,778	188,310		
51	2,310	2,046	75,073	46,731	6,498	130,348		
2,291	29,558	2,245	89,019	66,187	16,495	173,946		
14,158	64,788	2,435	39,919	38,013	16,581	96,948		
3,517	33,406	5,731	140,927	73,926	17,547	237,131		
4,723	41,102	574	11,927	21,434	4,585	38,520		
5,809	41,202	882	37,318	24,760	7,306	70,266		
6,155	34,743	218	6,071	7,517	3,777	17,583		
3,422	17,564	442	14,853	40,132	13,126	68,553		
415	2,040	257	4,515	15,736	6,528	27,036		
1,340	9,574	463	10,991	22,141	7,032	40,627		
1,825	10,831	507	5,332	17,925	5,028	28,792		
5,644	21,475	46	3,232	15,509	5,554	24,341		
10,095	93,014	619	21,238	32,322	19,021	73,200		
3,634	58,099	999	55,272	39,758	8,171	104,200		
2	2,287	46,149	120,134	57,762	13,172	237,217		
79	4,108	18,319	115,454	80,751	19,258	232,782		
70,965	1,194,167	98,569	1,104,761	775,423	205,635	2,184,388		

(4) 移出檢
イ 月 別 移

月 別	區 別	検査總俵數	玄 米					
			粳			糯		
			大 粒	小 粒	計	大 粒	小 粒	計
四	月	102,602	9,122	82,914	92,036	340	44	
五	月	81,466	8,529	61,652	70,181	292	13	
六	月	41,163	4,294	26,887	31,181	186	26	
七	月	29,742	3,824	16,000	19,824	270	9	
八	月	39,727	4,023	26,123	30,146	189	9	
九	月	26,776	2,711	14,452	17,163	346	73	
十	月	18,555	1,368	6,029	7,394	1,156	150	
十一	月	151,507	106,587	27,689	134,276	5,558	780	
十二	月	713,174	603,526	83,177	686,703	7,335	1,632	
一	月	362,290	205,854	136,107	341,961	2,124	923	
二	月	98,029	25,624	60,136	85,760	460	108	
三	月	54,806	3,290	40,501	43,791	267	82	
合 計		1,713,837	978,752	581,664	1,560,416	18,523	3,849	
最近五ヶ 年比較	昭和三年度	1,793,680	987,104	625,967	1,613,071	24,811	4,590	
	同 二 年度	1,834,316	1,032,915	610,116	1,643,031	21,819	3,986	
	同 元 年度	1,475,316	867,355	415,780	1,283,135	21,901	4,592	
	大正十四年度	1,644,030	951,105	488,162	1,439,267	24,597	5,419	
	同 十三年度	1,277,438	774,362	302,648	1,077,010	18,623	4,570	

口 粳玄米月別等級

月 別	區 別	検査總俵數	大 粒					
			一 等	二 等	三 等	四 等	等 外	
			四	月	92,036	2	750	5,618
五	月	70,181	23	766	5,606	2,010	124	
六	月	31,181	—	371	2,960	909	54	
七	月	19,824	3	402	2,730	662	27	
八	月	30,146	4	249	3,003	729	38	
九	月	17,163	—	90	1,809	735	77	
十	月	7,394	13	68	693	522	72	
十一	月	134,276	7,469	15,638	53,483	26,592	3,405	
十二	月	686,703	58,095	125,525	310,789	97,852	11,265	
一	月	341,961	1,366	19,203	115,871	58,421	10,993	
二	月	85,760	12	1,644	12,741	9,429	1,798	
三	月	43,791	10	177	1,326	1,172	605	
合 計		1,560,416	66,997	164,883	516,629	201,648	28,595	
最近五ヶ 年比較	昭和三年度	1,613,071	73,792	228,456	568,072	113,532	3,252	
	同 二 年度	1,643,031	95,027	208,832	614,679	108,982	5,345	
	同 元 年度	1,283,135	79,742	237,785	497,564	50,865	1,399	
	大正十四年度	1,439,267	90,458	280,802	534,097	43,824	1,921	
	同 十三年度	1,077,010	33,028	186,121	497,919	54,338	2,956	

查 成 績 表
出 檢 査 俵 數 表 (單位俵)

計	合計	精 米						合計
		粳			糯			
		大 粒	小 粒	計	大 粒	小 粒	計	
384	92,420	1,046	8,895	9,941	162	79	241	10,182
305	70,486	1,089	9,695	10,784	140	56	196	10,980
212	31,393	825	8,849	9,674	50	46	96	9,770
279	20,103	859	8,713	9,572	56	11	67	9,639
198	30,344	845	8,454	9,299	63	21	84	9,383
419	17,582	804	8,264	9,068	93	33	126	9,194
1,306	8,700	751	8,792	9,543	283	29	312	9,855
6,338	140,614	565	8,776	9,341	1,178	374	1,552	10,893
8,967	695,670	3,089	11,126	14,215	1,734	1,555	3,289	17,504
3,047	345,008	4,061	11,834	15,895	505	882	1,387	17,282
568	86,328	2,618	8,699	11,317	348	36	384	11,701
349	44,140	818	9,542	10,360	198	108	306	10,666
22,372	1,582,788	17,370	111,639	129,009	4,810	3,230	8,040	137,049
29,401	1,642,472	24,360	118,940	143,309	4,533	3,366	7,899	151,208
25,805	1,668,836	28,875	117,587	146,462	4,974	4,044	9,018	155,480
26,493	1,309,628	32,753	122,402	155,155	5,954	4,579	10,533	165,688
30,016	1,469,283	33,921	128,897	162,818	5,806	6,123	11,929	174,747
23,193	1,100,203	39,657	124,786	164,443	5,450	7,342	12,792	177,235

別 移 出 檢 査 成 績 表 (單位俵)

計	小 粒						計
	一 等	二 等	三 等	四 等	等 外		
9,122	805	7,515	50,311	22,413	1,870	82,914	
8,529	978	8,536	35,947	14,896	1,295	61,652	
4,294	454	3,857	15,317	6,429	830	26,887	
3,824	549	3,511	7,934	3,760	246	16,000	
4,023	1,243	6,184	13,014	5,248	434	26,123	
2,711	564	3,060	6,540	3,639	649	14,452	
1,368	138	1,059	2,627	1,648	554	6,029	
106,587	55	1,125	11,433	12,028	3,048	27,689	
603,526	152	5,497	42,737	28,325	6,456	83,177	
205,854	202	4,712	67,663	50,770	12,760	136,107	
25,624	87	2,865	29,998	21,879	5,307	60,136	
3,290	65	2,884	23,241	10,987	3,324	40,501	
978,752	5,232	50,805	306,762	182,032	36,773	581,664	
987,104	12,163	88,996	398,493	116,618	9,697	625,967	
1,032,915	8,606	83,951	401,502	108,584	7,473	610,116	
867,355	7,662	95,407	269,319	40,162	3,230	415,780	
951,105	6,466	114,923	326,249	37,575	2,949	488,162	
774,362	4,326	65,847	196,930	31,648	3,897	302,648	

ハ 糯玄米月別等級

月別	検査總依數	大粒					等外
		一等	二等	三等	四等	等外	
四月	384	—	19	278	43	—	1
五月	305	—	24	216	44	—	8
六月	212	—	3	175	6	—	2
七月	279	—	—	225	43	—	2
八月	198	—	5	112	44	—	28
九月	419	—	32	242	62	—	10
十月	1,306	—	44	527	457	—	118
十一月	6,338	8	254	3,744	1,256	—	296
十二月	8,967	—	329	5,135	1,664	—	297
一三	3,047	—	127	1,365	564	—	68
二三	568	—	11	355	83	—	11
三	349	—	—	164	103	—	—
合計	22,372	8	848	12,548	4,368	—	751
最近五年較	昭和三年度	29,401	17	1,844	19,573	3,102	275
	同二年度	25,805	29	1,413	17,602	2,466	309
	同元年度	26,493	100	1,425	18,019	2,193	164
	大正十四年度	30,016	17	2,888	20,017	1,479	196
	同十三年度	23,193	19	1,326	15,558	1,629	91

ニ 粳精米月別等級

月別	検査總依數	大粒					等外	
		一等	二等	三等	四等	五等		
四月	9,941	—	49	311	632	42	12	
五月	10,784	65	40	314	576	74	20	
六月	9,674	45	12	297	407	52	12	
七月	9,572	69	22	267	447	29	25	
八月	9,299	68	18	264	458	19	18	
九月	9,068	1	6	334	446	—	16	
十月	9,543	—	10	259	472	—	10	
十一月	9,341	1	4	215	324	—	21	
十二月	14,215	1,909	48	507	582	—	43	
一三	15,895	3,171	43	333	491	—	23	
二三	11,317	1,694	14	294	584	—	32	
三	10,360	—	14	303	439	—	62	
合計	123,009	7,023	280	3,698	5,858	217	294	
最近五年較	昭和三年度	143,309	9,589	1,388	7,197	5,677	401	108
	同二年度	146,462	9,958	689	9,703	7,769	448	308
	同元年度	155,155	10,542	716	10,707	9,945	513	330
	大正十四年度	162,818	8,758	776	13,447	10,462	301	274
	同十三年度	164,443	13,781	826	18,763	5,943	206	138

備考 精米五等ハ穀物検査規則改正ニヨリ昭和四年九月十五日限リ之ヲ廢止ス

別移出検査成績表 (單位俵)

計	小粒					等外	計
	一等	二等	三等	四等	等外		
340	—	1	21	20	2	—	44
292	—	5	3	5	—	—	13
186	—	6	14	6	—	—	26
270	—	6	2	1	—	—	9
189	—	—	1	4	4	—	9
346	—	—	70	3	—	—	73
1,156	—	—	73	77	—	—	150
5,558	8	12	261	480	19	—	780
7,335	—	98	938	524	72	—	1,632
2,124	—	—	627	255	41	—	923
460	—	—	55	32	21	—	108
267	—	—	14	47	21	—	82
合計	18,523	8	128	2,079	1,454	180	3,849
最近五年較	24,811	—	488	3,433	536	133	4,590
	21,819	—	387	2,581	899	119	3,986
	21,901	—	609	3,161	679	143	4,592
	24,597	3	1,117	3,691	540	68	5,419
	18,623	6	717	3,075	721	51	4,570

別移出検査成績表 (單位俵)

計	小粒					等外	計
	一等	二等	三等	四等	五等		
1,046	818	4,945	1,916	895	303	18	8,895
1,089	826	5,527	2,254	692	343	53	9,695
825	517	4,919	2,379	749	358	29	8,849
859	761	5,250	1,837	580	250	35	8,713
845	817	5,122	1,615	612	223	65	8,454
804	454	5,229	1,588	733	94	166	8,264
751	612	5,428	1,693	847	—	212	8,792
565	723	5,363	1,682	821	—	187	8,776
3,089	1,089	5,573	2,611	1,614	—	239	11,126
4,061	1,169	6,407	2,516	1,549	—	193	11,834
2,618	645	4,294	1,997	1,530	—	233	8,699
818	517	5,193	2,063	1,534	—	235	9,542
合計	17,370	8,946	63,250	24,051	12,156	1,571	166,533
最近五年較	24,360	10,933	64,310	29,754	10,956	242	118,949
	28,875	12,310	63,705	25,935	12,817	151	117,587
	32,753	10,188	69,120	27,285	12,436	313	122,492
	33,921	12,056	71,406	30,360	10,879	460	128,897
	39,657	8,762	68,711	33,317	9,842	1,060	124,786

本 糯 精 米 月 別 等 級

區 別 月 別	檢 查 總 數 俵	大 粒						等 外
		一 等	二 等	三 等	四 等	五 等	等 外	
四 月	241	76	46	11	22	—	7	
五 月	196	122	—	15	3	—	—	
六 月	96	28	10	7	5	—	—	
七 月	67	51	—	—	5	—	—	
八 月	84	39	—	19	2	—	3	
九 月	126	82	—	6	5	—	—	
十 月	312	87	6	9	179	—	2	
十一 月	1,552	770	13	128	183	—	84	
十二 月	3,289	970	201	108	370	—	85	
一 月	1,387	350	12	46	88	—	9	
二 月	384	288	4	19	21	—	16	
三 月	306	174	—	13	9	—	2	
合 計	8,040	3,037	292	381	892	—	208	
最近五ヶ年比較								
昭和三年度	7,899	3,275	270	609	323	40	16	
同 二 年度	9,018	2,851	287	867	908	47	14	
同 元 年度	10,535	3,560	550	821	934	72	17	
大正十四年度	11,929	3,217	581	1,347	619	23	19	
同 十三年度	12,792	3,497	414	1,194	321	18	6	

備考 精米五等ハ穀物検査規則改正ニヨリ昭和四年九月十五日限リ之ヲ廢止ス

郡 別 移 出

區 別 郡 別	檢 查 總 俵 數	玄 米					
		粳			糯		
		大 粒	小 粒	計	大 粒	小 粒	計
武 庫 郡	22,126	9,414	2,652	12,066	393	160	553
川 邊 郡	39,948	24,730	9,824	34,554	128	13	141
有 馬 郡	158,954	141,140	2,222	143,362	5,998	754	6,752
明 石 郡	55,935	38,802	7,117	45,919	2,338	5	2,343
美 巖 郡	144,222	142,220	1,564	143,784	120	—	120
加 東 郡	162,792	151,271	5,685	156,956	5,661	—	5,661
多 可 郡	77,707	77,547	47	77,594	101	—	101
加 西 郡	93,287	86,689	6,344	93,033	213	—	213
加 古 郡	79,457	1,862	74,489	76,351	332	78	410
印 南 郡	38,219	704	33,665	34,369	—	—	—
飾 磨 郡	65,021	17,806	33,948	51,754	—	243	243
神 崎 郡	78,850	58,003	18,111	76,114	22	101	123
揖 保 郡	120,810	24,981	91,908	116,889	764	122	886
突 粟 郡	9,990	8,812	1,178	9,990	—	—	—
赤 穂 郡	59,561	35,915	21,913	57,828	7	8	15

別 移 出 檢 查 成 績 表 (單位俵)

計	小 粒						計
	一 等	二 等	三 等	四 等	五 等	等 外	
162	6	63	9	—	—	1	79
140	15	26	10	5	—	—	56
50	21	20	5	—	—	—	46
56	6	5	—	—	—	—	11
63	—	13	7	1	—	—	21
93	14	17	2	—	—	—	33
283	12	15	1	1	—	—	29
1,178	320	6	11	32	—	5	374
1,734	368	675	357	147	—	8	1,555
505	138	590	143	11	—	—	882
348	17	15	3	1	—	—	36
198	60	27	19	2	—	—	108
4,810	977	1,472	567	200	—	14	3,230
4,533	591	1,892	686	181	10	6	3,366
4,974	786	2,010	813	416	8	11	4,044
5,954	1,303	1,924	987	344	18	3	4,579
5,806	2,547	2,325	933	272	36	10	6,123
5,450	3,415	2,625	1,034	209	45	14	7,342

檢 查 俵 數 表 (單位俵)

合 計	精 米						合 計
	粳			糯			
	大 粒	小 粒	計	大 粒	小 粒	計	
12,619	8,361	810	9,171	264	72	336	9,507
34,695	247	4,890	5,137	86	30	116	5,253
150,114	3,940	437	4,377	3,451	1,012	4,463	8,840
48,262	2,984	4,612	7,596	76	1	77	7,673
143,904	84	234	318	—	—	—	318
162,617	7	41	48	127	—	127	175
77,695	2	—	2	10	—	10	12
93,246	17	24	41	—	—	—	41
76,761	129	2,537	2,666	12	18	30	2,696
34,369	12	3,809	3,821	29	—	29	3,850
51,997	262	12,308	12,570	—	454	454	13,024
76,237	64	2,549	2,613	—	—	—	2,613
117,775	442	2,563	3,005	30	—	30	3,035
9,990	—	—	—	—	—	—	—
57,843	656	1,032	1,688	3	27	30	1,718

郡別移出檢

區 別 郡 別	檢查總俵數	米					
		玄			米		
		大	小	計	大	小	計
佐用郡	3,616	3,071	545	3,616	—	—	—
城崎郡	34,891	9,653	22,923	32,576	—	510	510
美出郡	1,017	146	856	1,002	—	—	—
養父郡	6,210	2,967	3,234	6,201	—	8	8
朝來郡	1,339	865	468	1,333	—	—	—
水多郡	14,465	9,964	3,344	13,308	—	75	75
津三郡	126,752	85,017	41,305	126,322	29	224	253
紀原郡	110,477	43,099	62,798	105,897	2,396	52	2,448
原郡	163,527	2,877	101,500	104,377	7	830	837
三郡	51,164	1,197	34,024	35,221	14	666	680
合計	1,719,837	978,752	581,664	1,560,416	18,523	3,849	22,372

級等別郡米玄粳

區 別 郡 別	檢查總俵數	大					計
		一	二	三	四	外	
武庫郡	12,066	77	1,169	6,738	1,339	91	
川邊郡	34,554	1	1,926	17,490	4,991	322	
有明郡	143,362	7,430	44,788	81,560	7,221	141	
美石郡	45,919	4,868	13,131	18,361	2,435	7	
明養郡	143,784	41,039	42,584	55,349	3,210	38	
加多郡	156,956	9,788	24,073	85,883	30,228	1,299	
加西郡	77,594	2,143	16,480	50,452	8,287	185	
加古郡	93,033	437	6,609	56,248	22,863	532	
加印郡	76,351	—	29	1,152	594	87	
印南郡	34,369	3	99	423	179	—	
飾磨郡	51,754	72	897	12,233	4,466	138	
神保郡	76,114	257	2,922	25,718	22,935	6,171	
揖栗郡	116,889	2	600	13,178	10,766	435	
赤穂郡	9,990	48	517	5,311	2,750	186	
赤穂郡	57,828	35	848	17,251	14,084	3,697	
佐用郡	3,616	—	97	1,544	1,116	314	
城崎郡	32,576	110	51	1,509	7,155	828	
美出郡	1,002	—	12	75	59	—	
養父郡	6,201	—	76	731	1,802	358	
朝來郡	1,333	—	37	257	473	98	
水多郡	13,308	10	215	2,960	4,705	2,074	
津三郡	126,322	147	3,771	37,006	34,168	9,925	
紀原郡	105,897	497	3,428	22,806	14,719	1,649	
原郡	104,377	—	386	1,769	709	13	
三郡	35,221	33	138	625	394	7	
合計	1,560,416	66,997	164,883	516,629	201,648	28,595	

俵數表 (續)

合計	精						合計
	粳			米			
	大	小	計	大	小	計	
3,616	—	—	—	—	—	—	—
33,086	11	1,230	1,231	—	74	74	1,305
1,002	4	11	15	—	—	—	15
6,209	1	—	1	—	—	—	1
1,333	—	6	6	—	—	—	6
13,383	15	923	938	—	144	144	1,082
126,575	35	142	177	—	—	—	177
108,345	27	1,381	1,408	722	2	724	2,132
105,214	70	57,211	57,281	—	1,032	1,032	58,313
35,901	—	14,899	14,899	—	364	364	15,263
1,582,788	17,370	111,639	129,009	4,810	3,230	8,040	137,049

級等別移出檢查成績表 (單位俵)

計	小					計
	一	二	三	四	外	
9,414	—	253	1,261	998	140	2,652
24,730	—	118	4,833	3,015	1,878	9,824
141,140	—	167	1,088	534	433	2,222
38,802	24	581	4,477	1,975	60	7,117
142,220	—	—	1,089	403	72	1,564
151,271	—	192	3,847	1,563	83	5,685
77,547	—	—	33	11	3	47
86,689	—	231	4,760	1,321	32	6,344
1,862	10	3,648	49,496	19,094	2,241	74,489
704	—	1,886	22,702	8,555	522	33,665
17,806	—	528	18,232	11,854	3,334	33,948
58,003	—	757	11,641	5,411	302	18,111
24,981	124	6,874	53,902	27,864	3,164	91,908
8,812	—	4	466	708	—	1,178
35,915	11	395	11,859	8,253	1,395	21,913
3,071	—	49	252	154	90	545
9,653	5	226	4,144	14,933	3,615	22,923
146	3	25	329	477	22	856
2,967	1	66	1,216	1,543	408	3,234
865	—	—	85	221	162	468
9,964	—	2	630	1,353	1,359	3,344
85,017	5	334	11,292	19,927	9,747	41,305
43,099	14	703	33,007	25,527	3,547	62,798
2,877	5,066	31,522	48,034	15,558	1,320	101,500
1,197	29	2,264	18,087	10,780	2,864	34,024
978,752	5,292	50,805	306,762	182,032	36,773	581,664

チ 糯 玄 米 郡 別 等 級 別

區 別 郡 別	檢查總俵數	大 粒					等 外
		一 等	二 等	三 等	四 等	等 外	
武川 庫邊 郡	553	—	—	317	73	3	
有明美 馬石 郡	141	—	8	73	43	4	
有明美 石 郡	6,752	8	686	4,073	1,055	176	
有明美 石 郡	2,343	—	137	1,914	283	4	
有明美 石 郡	120	—	—	97	23	—	
加多加 東可 郡	5,661	—	—	4,401	1,153	107	
加多加 西 郡	101	—	—	71	30	—	
加多加 古 郡	213	—	2	180	24	7	
加多加 南 郡	410	—	1	247	65	19	
飾神 磨 郡	243	—	—	—	—	—	
揖保 保 郡	123	—	—	—	22	—	
赤 粟 郡	886	—	12	528	220	4	
赤 粟 郡	15	—	—	4	3	—	
佐城 用 郡	—	—	—	—	—	—	
美出 崎 郡	510	—	—	—	—	—	
養 方 郡	8	—	—	—	—	—	
養 方 郡	—	—	—	—	—	—	
朝水 來 郡	75	—	—	—	—	—	
多 上 郡	252	—	—	10	10	9	
津 紀 郡	2,448	—	—	628	1,358	410	
三 原 郡	837	—	2	5	—	—	
三 原 郡	689	—	—	—	6	8	
合 計	22,372	8	848	12,543	4,368	751	

リ 粳 精 米 郡 別 等 級

區 別 郡 別	檢查總俵數	大 粒					等 外
		一 等	二 等	三 等	四 等	五 等	
武川 庫邊 郡	9,171	3,765	—	855	3,555	106	80
有明美 馬石 郡	5,137	1	—	86	158	—	2
有明美 石 郡	4,377	686	39	1,300	1,676	101	133
有明美 石 郡	7,596	1,924	104	924	29	1	2
有明美 石 郡	318	—	—	54	30	—	—
加多加 東可 郡	48	—	—	7	—	—	—
加多加 西 郡	2	—	—	—	2	—	—
加多加 古 郡	41	—	—	12	5	—	—
加多加 南 郡	2,666	—	—	106	15	—	8
飾神 磨 郡	3,821	—	—	—	12	—	—
揖保 保 郡	13,570	247	—	5	9	—	1
赤 粟 郡	2,613	—	1	54	8	—	1
赤 粟 郡	3,005	400	32	—	—	—	10
赤 粟 郡	1,688	—	—	288	317	—	51

移出 檢 查 成 績 表 (單位俵)

計	小 粒					計
	一 等	二 等	三 等	四 等	等 外	
393	—	7	110	36	7	160
128	—	—	5	7	1	13
5,998	8	100	385	241	20	754
2,338	—	—	5	—	—	5
120	—	—	—	—	—	—
5,661	—	—	—	—	—	—
101	—	—	—	—	—	—
213	—	—	—	—	—	—
332	—	—	52	26	—	78
—	—	—	—	—	—	—
—	—	—	115	128	—	243
22	—	10	87	4	—	101
764	—	4	100	16	2	122
7	—	—	3	3	2	8
—	—	—	—	—	—	—
—	—	—	137	373	—	510
—	—	—	—	6	2	8
—	—	—	—	—	—	—
—	—	—	3	59	13	75
29	—	—	102	78	44	224
2,396	—	—	6	42	4	52
7	—	7	555	233	35	830
14	—	—	414	202	50	666
18,523	8	128	2,079	1,454	180	3,849

別 移 出 檢 查 成 績 表 (單位俵)

計	小 粒					計
	一 等	二 等	三 等	四 等	五 等	
8,361	—	—	58	676	37	39
247	—	2	1,817	2,905	37	129
3,940	5	—	108	248	17	59
2,984	—	175	4,157	247	14	19
84	—	2	77	145	—	19
7	—	—	17	24	—	—
2	—	—	—	—	—	—
17	—	—	9	15	—	—
129	—	34	305	2,153	20	25
12	—	—	2,086	1,503	149	71
262	5,009	3,276	3,585	414	11	13
64	—	89	1,903	550	—	7
442	—	1,519	738	301	1	4
—	—	—	—	—	—	—
656	—	18	547	424	4	39

粳精米郡別等級別

區別	検査總俵數	大						計
		一 等	二 等	三 等	四 等	五 等	等 外	
佐 城 美 出 養	1,231	—	10	1	—	—	—	—
用 崎 方 石 父	15	—	—	—	—	4	—	1
郡 郡 郡 郡 郡	1	—	—	—	—	—	—	—
郡 郡 郡 郡 郡	6	—	—	—	—	—	—	—
朝 水 多 津 三	938	—	—	—	3	9	3	—
來 上 紀 名 原	177	—	—	—	—	27	—	—
郡 郡 郡 郡 郡	1,408	—	—	—	—	—	—	—
郡 郡 郡 郡 郡	57,281	—	70	—	—	—	—	—
郡 郡 郡 郡 郡	14,899	—	—	—	—	—	—	—
合 計	129,009	7,023	280	3,698	5,858	217	—	294

備考 精米五等ハ穀物検査規則改正ニヨリ昭和四年九月十五日限リ之ヲ廢止ス

又 糯精米郡別等級

區別	検査總俵數	大						計
		一 等	二 等	三 等	四 等	五 等	等 外	
武 川 有 明 美	336	38	109	98	—	7	—	12
庫 邊 馬 石 養	116	—	—	17	—	69	—	—
郡 郡 郡 郡 郡	4,463	2,999	153	105	164	—	—	30
郡 郡 郡 郡 郡	77	—	—	27	40	—	—	—
郡 郡 郡 郡 郡	—	—	—	—	—	—	—	—
加 多 加 加 印	127	—	—	—	127	—	—	—
東 可 西 古 南	10	—	—	—	—	10	—	—
郡 郡 郡 郡 郡	30	—	—	—	3	9	—	—
郡 郡 郡 郡 郡	29	—	—	—	—	20	—	9
節 神 掛 穴 赤	454	—	—	—	—	—	—	—
磨 崎 保 栗 穗	30	—	—	30	—	—	—	—
郡 郡 郡 郡 郡	30	—	—	—	—	—	—	—
郡 郡 郡 郡 郡	30	—	—	—	1	2	—	—
佐 城 美 出 養	74	—	—	—	—	—	—	—
用 崎 方 石 父	—	—	—	—	—	—	—	—
郡 郡 郡 郡 郡	—	—	—	—	—	—	—	—
郡 郡 郡 郡 郡	—	—	—	—	—	—	—	—
朝 水 多 津 三	144	—	—	—	—	—	—	—
來 上 紀 名 原	724	—	—	—	—	—	—	—
郡 郡 郡 郡 郡	1,032	—	—	—	3	562	—	157
郡 郡 郡 郡 郡	364	—	—	—	—	—	—	—
合 計	8,040	3,037	292	381	892	—	—	208

備考 精米五等ハ穀物検査規則改正ニヨリ昭和四年九月十五日限リ之ヲ廢止ス

移出検査成績表 (續)

計	小						計
	一 等	二 等	三 等	四 等	五 等	等 外	
—	—	—	—	—	—	—	—
11	—	95	355	719	21	30	1,320
4	—	—	—	11	—	—	11
1	—	—	—	—	—	—	—
—	—	—	—	6	—	—	6
15	—	—	14	277	387	245	923
35	—	—	—	115	20	7	142
27	—	—	—	—	11	62	1,381
70	2,328	46,329	6,533	1,069	839	853	57,211
—	1,604	11,711	1,503	25	3	53	14,899
17,370	8,946	63,250	24,051	12,156	1,571	1,665	111,536

別移出検査成績表 (單位表)

計	小						計
	一 等	二 等	三 等	四 等	五 等	等 外	
264	16	23	12	18	—	3	72
86	—	—	1	29	—	—	30
3,451	946	9	28	23	—	6	1,012
76	—	—	1	—	—	—	1
—	—	—	—	—	—	—	—
127	—	—	—	—	—	—	—
10	—	—	—	—	—	—	—
12	—	—	—	18	—	—	18
29	—	—	—	—	—	—	—
—	15	277	143	17	—	2	454
30	—	—	—	—	—	—	—
3	—	—	19	5	—	3	27
—	—	—	—	—	—	—	—
—	—	—	43	31	—	—	74
—	—	—	—	—	—	—	—
—	—	—	—	—	—	—	—
—	—	—	140	4	—	—	144
—	—	—	—	—	—	—	—
722	—	—	—	2	—	—	2
—	—	834	146	52	—	—	1,032
—	—	329	34	1	—	—	364
4,810	977	1,472	567	200	—	14	3,230



各郡月別玄米精米

郡別	月別 区分	検査總俵数	四 月	五 月	六 月	七 月	八 月
武庫郡	玄米	12,619	680	495	483	349	708
	精米	9,507	610	515	427	372	347
	計	22,126	1,290	1,010	910	721	1,055
川邊郡	玄米	34,695	1,779	1,686	1,152	868	566
	精米	5,253	414	417	314	305	266
	計	39,948	2,193	2,103	1,466	1,173	832
有馬郡	玄米	150,114	1,374	2,397	2,011	1,779	1,635
	精米	8,840	531	505	364	347	314
	計	158,954	1,905	2,902	2,375	2,126	1,949
明石郡	玄米	48,262	837	1,541	567	332	337
	精米	7,673	431	535	466	428	497
	計	55,935	1,268	2,076	1,033	760	834
美濃郡	玄米	143,904	—	10	10	33	—
	精米	318	21	15	—	8	9
	計	144,222	21	25	10	41	9
加東郡	玄米	162,617	1,042	1,267	1,024	568	406
	精米	175	—	—	—	—	—
	計	162,792	1,042	1,267	1,024	568	406
多可郡	玄米	77,695	—	—	—	—	—
	精米	12	—	2	—	—	—
	計	77,707	—	2	—	—	—
加西郡	玄米	93,246	1,376	2,530	1,529	336	361
	精米	41	16	3	11	—	—
	計	93,287	1,392	2,533	1,540	336	361
加古郡	玄米	76,761	17,031	10,038	2,148	366	3,201
	精米	2,696	216	196	179	174	176
	計	79,457	17,247	10,234	2,327	540	3,377
印南郡	玄米	34,369	6,211	6,187	1,704	132	41
	精米	3,850	280	375	309	273	225
	計	38,219	6,491	6,562	2,013	405	266
飾磨郡	玄米	51,997	11,912	1,865	614	360	337
	精米	13,024	1,045	1,463	1,023	1,099	1,141
	計	65,021	12,957	3,328	1,637	1,459	1,478
神崎郡	玄米	76,237	7,493	313	34	4	25
	精米	2,613	217	228	161	177	179
	計	78,850	7,710	541	195	181	204
揖保郡	玄米	117,775	9,660	5,938	3,038	1,401	1,775
	精米	3,035	191	261	190	176	157
	計	120,810	9,851	6,199	3,228	1,577	1,932
宍粟郡	玄米	9,990	451	110	—	—	—
	精米	—	—	—	—	—	—
	計	9,990	451	110	—	—	—

別移出検査俵数表

九 月	十 月	十一月	十二月	一 月	二 月	三 月
41	31	391	3,815	3,663	1,369	594
359	381	336	1,324	2,427	1,913	496
400	412	727	5,139	6,090	3,282	1,090
339	109	376	14,456	9,046	2,899	1,419
371	471	384	583	589	597	542
710	580	760	15,039	9,635	3,496	1,961
1,002	1,069	10,762	81,031	41,409	5,057	588
365	380	1,386	2,074	1,142	878	554
1,367	1,449	12,148	83,105	42,551	5,935	1,142
251	250	7,422	28,084	7,279	914	448
512	464	335	1,579	1,261	670	495
763	714	7,757	29,663	8,540	1,584	943
61	29	14,602	117,509	10,706	941	3
6	12	12	26	158	18	33
67	41	14,614	117,535	10,864	959	36
193	298	20,774	104,643	28,169	3,593	640
—	—	127	7	7	11	23
193	298	20,901	104,650	28,176	3,604	663
—	—	—	821	55,301	20,463	1,058
—	—	—	—	10	—	—
—	—	—	821	55,311	20,463	1,058
229	9	16,679	42,454	24,053	3,647	43
—	—	—	—	—	3	8
229	9	16,679	42,454	24,053	3,650	51
746	102	478	6,588	18,182	11,598	6,283
140	188	231	437	234	326	199
886	290	709	7,025	18,416	11,924	6,482
133	2	116	1,324	6,509	7,095	4,915
262	219	228	480	390	369	440
395	221	344	1,804	6,899	7,464	5,355
196	—	626	14,860	16,425	3,470	1,332
760	1,230	1,168	1,160	1,270	761	904
956	1,230	1,794	16,020	17,695	4,231	2,236
2	—	6,477	37,296	21,368	2,749	476
140	138	—	461	400	242	270
142	138	6,477	37,757	21,768	2,991	746
1,086	213	3,158	34,800	38,430	9,768	8,508
154	263	129	500	485	337	192
1,240	476	3,287	35,300	38,915	10,105	8,700
—	—	1,775	5,428	2,216	—	10
—	—	—	—	—	—	—
—	—	1,775	5,428	2,216	—	10

各郡月別玄米精米

郡別 區分	月別 檢查總俵數	四 月	五 月	六 月	七 月	八 月
赤穂郡 {玄米 精米計}	57,843	3,295	6,654	1,978	1,408	1,635
	1,718	138	135	75	96	93
	59,561	3,433	6,789	2,055	1,504	1,728
佐用郡 {玄米 精米計}	3,616	124	43	—	—	90
	—	—	—	—	—	—
	3,616	124	43	—	—	90
城崎郡 {玄米 精米計}	33,086	1,138	624	2,597	370	480
	1,305	10	7	376	6	96
	34,391	1,148	631	2,973	376	576
美方郡 {玄米 精米計}	1,002	—	15	2	—	—
	15	2	—	—	—	—
	1,017	2	15	2	—	—
出石郡 {玄米 精米計}	6,200	—	—	—	—	—
	1	—	—	—	—	—
	6,210	—	—	—	—	—
養父郡 {玄米 精米計}	1,333	—	5	—	—	—
	6	6	—	—	—	—
	1,339	6	5	—	—	—
朝來郡 {玄米 精米計}	13,383	17	—	356	226	—
	1,082	71	120	110	96	149
	14,465	88	120	466	322	149
氷上郡 {玄米 精米計}	126,575	7,766	970	620	75	225
	177	12	14	7	4	9
	126,752	7,778	984	627	79	234
多紀郡 {玄米 精米計}	108,345	7,599	6,317	4,355	4,055	5,185
	2,132	138	97	92	61	65
	110,477	7,727	6,414	4,447	4,116	5,250
津名郡 {玄米 精米計}	105,214	10,214	15,402	5,521	5,503	9,901
	58,313	4,760	4,915	4,581	4,837	4,392
	163,527	14,974	20,317	10,102	10,340	14,293
三原郡 {玄米 精米計}	35,901	2,421	6,079	1,650	1,938	3,436
	15,263	1,033	1,177	1,085	1,180	1,268
	51,164	3,504	7,256	2,735	3,118	4,704
合 計 {玄米 精米計}	1,582,783	92,420	70,486	31,393	20,103	30,344
	137,049	10,182	10,930	9,770	9,639	9,383
	1,719,837	102,602	81,466	41,163	29,742	39,727

別移出検査俵數表 (續)

九 月	十 月	十一 月	十二 月	一 月	二 月	三 月
1,810	42	1,120	16,533	17,022	4,591	1,755
86	66	108	308	231	172	220
1,896	108	1,228	16,841	17,243	4,763	1,975
11	—	280	1,760	1,106	171	31
11	—	280	1,760	1,106	171	31
330	505	5,879	13,215	4,103	2,227	1,609
110	39	57	238	160	73	133
449	544	5,936	13,453	4,263	2,300	1,742
—	—	326	419	—	—	240
—	—	2	11	—	—	—
—	—	328	430	—	—	240
—	—	2,400	2,590	1,219	—	—
—	—	2,400	2,590	1,220	—	—
—	4	301	1,018	—	—	5
—	0	—	—	—	—	—
—	4	301	1,018	—	—	5
7	5	1,324	4,551	5,155	880	802
121	52	51	171	50	60	31
128	57	1,375	4,722	5,205	940	893
135	175	18,426	56,952	35,581	4,492	1,158
3	2	10	5	40	8	63
138	177	18,436	56,957	35,621	4,500	1,221
3,586	2,545	17,598	32,164	15,208	5,946	3,787
67	261	373	390	139	146	313
3,653	2,806	17,971	32,554	15,347	6,032	4,100
5,127	1,967	5,525	16,326	12,197	9,107	8,424
4,696	4,629	4,831	6,166	5,729	4,040	4,737
9,823	6,596	10,356	22,492	17,926	13,147	13,161
2,288	1,345	2,978	2,553	5,499	4,756	958
1,042	1,060	1,125	1,574	2,579	1,077	1,013
3,330	2,405	4,103	4,127	8,078	5,833	1,971
17,582	8,700	140,614	695,670	345,008	86,328	44,140
9,194	9,855	10,893	17,504	17,282	11,791	10,666
26,776	18,555	151,507	713,174	362,290	98,029	54,806

出張所指定地別月別

月別 区分	検査總俵數	四月	五月	六月	七月	八月
三田驛 { 玄米 精米 計	38,881	796	1,600	1,360	1,141	1,138
	2,549	196	227	227	173	188
	41,430	992	1,827	1,587	1,314	1,326
生瀨驛 { 玄米 精米 計	1,196	—	—	—	—	—
	—	—	—	—	—	—
	11,96	—	—	—	—	—
廣野驛 { 玄米 精米 計	485	3	13	1	—	—
	245	28	30	15	23	7
	730	31	43	16	23	7
相野驛 { 玄米 精米 計	3,583	—	3	2	10	2
	94	8	10	3	3	1
	3,677	8	19	5	13	3
藍本驛 { 玄米 精米 計	2,034	—	3	12	—	—
	80	10	2	1	5	—
	2,114	10	5	13	5	—
道場驛 { 玄米 精米 計	869	—	—	—	—	—
	70	35	16	3	5	—
	939	35	16	3	5	—
新場道驛 { 玄米 精米 計	1,563	85	50	63	172	199
	3,975	202	171	102	108	102
	5,538	287	221	165	280	301
有馬驛 { 玄米 精米 計	9	—	—	5	—	—
	300	9	22	6	12	10
	309	9	22	11	12	10
産地検査 { 玄米 精米 計	12,734	—	—	—	—	—
	—	—	—	—	—	—
	12,734	—	—	—	—	—
農倉 { 玄米 精米 計	88,760	490	728	568	456	296
	1,527	43	21	7	18	6
	90,287	533	749	575	474	302
有馬郡 { 玄米 精米 計	150,114	1,374	2,397	2,011	1,779	1,635
	8,840	531	505	364	347	314
	158,954	1,905	2,902	2,375	2,126	1,949
明石港 { 玄米 精米 計	7,951	34	35	—	20	—
	103	7	7	3	13	2
	8,054	41	42	3	33	2
明石驛 { 玄米 精米 計	3,740	—	440	—	—	—
	429	38	22	34	40	30
	4,169	38	462	34	40	30
大保久驛 { 玄米 精米 計	1,678	293	560	—	—	—
	231	21	21	10	14	12
	1,509	314	581	10	14	12
大保久港 { 玄米 精米 計	—	—	—	—	—	—
	1,979	—	—	—	—	—
	1,979	—	—	—	—	—

移出検査俵數表 (續)

九月	十月	十一月	十二月	一月	二月	三月
687	709	3,696	11,621	12,889	2,811	433
168	208	191	410	211	194	156
855	917	3,887	12,031	13,100	3,005	589
—	—	—	—	1,196	—	—
—	—	—	—	1,196	—	—
11	22	28	365	29	8	5
11	7	12	42	22	18	39
22	29	40	407	51	26	35
5	6	1	3,253	295	1	5
—	3	1	18	13	22	6
5	9	2	3,271	308	23	11
—	1	—	1,205	813	—	—
5	1	3	25	18	3	7
5	2	3	1,230	831	3	7
—	—	—	837	32	—	—
—	—	—	5	2	1	3
—	—	—	842	34	1	3
112	228	310	126	175	31	12
142	155	888	1,037	434	355	279
254	383	1,198	1,163	603	386	291
1	—	—	—	3	—	—
36	2	35	31	32	57	48
37	2	35	31	35	57	48
—	—	1,328	8,887	1,996	523	—
—	—	1,328	8,887	1,996	523	—
186	103	5,399	54,737	23,981	1,683	133
3	4	256	506	410	228	25
189	107	5,655	55,243	24,391	1,911	158
1,002	1,069	10,762	81,031	41,409	5,057	588
365	380	1,386	2,074	1,142	878	554
1,367	1,449	12,148	83,105	42,551	5,935	1,142
—	—	1,479	3,846	2,582	5	—
11	11	1	2	40	1	5
11	11	1,480	3,848	2,572	6	5
—	18	80	2,088	1,096	16	2
38	25	44	43	58	33	24
38	43	124	2,131	1,154	49	26
—	—	—	31	227	440	17
13	9	—	42	36	19	34
13	9	—	73	373	459	51
—	—	—	—	—	—	—
—	—	11	1,068	800	100	—
—	—	11	1,068	800	100	—

出張所指定地別月別

月別 區分	検査總依數	四月	五月	六月	七月	八月
鹽屋驛 { 玄米 精米 計	5,391	433	303	354	164	163
	4,166	299	421	363	302	397
	9,557	731	724	717	466	560
垂水驛 { 玄米 精米 計	—	—	—	—	—	—
	—	—	—	—	—	—
	—	—	—	—	—	—
木見村 { 玄米 精米 計	318	20	44	52	6	23
	723	64	59	56	55	56
	1,040	84	103	108	61	79
布施畑 { 玄米 精米 計	1,184	40	148	154	142	151
	43	2	5	—	4	—
	1,227	42	153	154	146	151
奥畑 { 玄米 精米 計	111	18	11	7	—	—
	—	—	—	—	—	—
	111	18	11	7	—	—
産地検査 { 玄米 精米 計	27,889	—	—	—	—	—
	27,889	—	—	—	—	—
	—	—	—	—	—	—
農倉 { 玄米 精米 計	—	—	—	—	—	—
	—	—	—	—	—	—
	—	—	—	—	—	—
明石郡 { 玄米 精米 計	48,362	837	1,541	567	332	337
	7,673	431	535	466	428	497
	55,935	1,268	2,076	1,033	760	834
三木驛 { 玄米 精米 計	30,666	—	10	10	33	—
	166	21	15	—	8	9
	30,832	21	25	10	41	9
石野驛 { 玄米 精米 計	471	—	—	—	—	—
	152	—	—	—	—	—
	623	—	—	—	—	—
別所驛 { 玄米 精米 計	—	—	—	—	—	—
	—	—	—	—	—	—
	—	—	—	—	—	—
産地検査 { 玄米 精米 計	109,101	—	—	—	—	—
	109,101	—	—	—	—	—
	—	—	—	—	—	—
農倉 { 玄米 精米 計	3,666	—	—	—	—	—
	3,666	—	—	—	—	—
	—	—	—	—	—	—
美濃郡 { 玄米 精米 計	143,904	—	10	10	33	—
	318	21	15	—	8	9
	144,222	21	25	10	41	9
大門驛 { 玄米 精米 計	57,517	901	108	337	355	—
	127	—	—	—	—	—
	57,644	901	108	337	355	—

移出検査依數表 (續)

九月	十月	十一月	十二月	一月	二月	三月
205	148	505	1,404	972	406	335
393	353	230	303	270	453	382
598	501	735	1,707	1,242	859	717
—	—	—	—	—	—	—
—	—	—	—	—	—	—
4	56	19	84	—	10	—
57	58	49	116	50	52	50
61	114	68	200	50	62	50
42	28	66	203	121	15	74
—	8	—	5	7	13	—
42	36	66	208	128	27	74
—	—	—	7	26	22	20
—	—	—	7	25	22	20
—	—	5,273	20,421	2,195	—	—
—	—	5,273	20,421	2,195	—	—
—	—	—	—	—	—	—
—	—	—	—	—	—	—
251	250	7,422	28,084	7,279	914	448
512	464	335	1,579	1,261	670	495
763	714	7,757	29,663	8,540	1,584	943
61	29	1,177	19,880	8,522	941	3
6	12	12	26	22	10	25
67	41	1,189	19,906	8,544	951	28
—	—	—	160	311	—	—
—	—	—	—	136	8	8
—	—	—	160	447	8	8
—	—	—	—	—	—	—
—	—	12,727	94,501	1,873	—	—
—	—	12,727	94,501	1,873	—	—
—	—	698	2,968	—	—	—
—	—	698	2,968	—	—	—
61	29	14,602	117,509	10,706	941	3
6	12	12	26	158	18	33
67	41	14,614	117,535	10,864	959	36
—	25	5,800	34,763	13,283	1,691	254
—	—	137	—	—	—	—
—	25	5,927	34,763	13,283	1,691	254

出張所指定地別月別

月別 區分	検査總依數	四 月	五 月	六 月	七 月	八 月
粟生縣 { 支 米 { 精 米 { 計	26,416	141	405	527	86	278
	26,423	141	405	527	86	278
市場縣 { 支 米 { 精 米 { 計	2,922	—	—	—	—	—
	2,922	—	—	—	—	—
社 縣 { 支 米 { 精 米 { 計	19,940	—	748	160	127	128
	19,947	—	748	160	127	128
澁野縣 { 支 米 { 精 米 { 計	3,803	—	1	—	—	—
	3,837	—	1	—	—	—
小 野 { 支 米 町 縣 { 精 米 { 計	1,886	—	5	—	—	—
	1,886	—	5	—	—	—
產 地 { 支 米 檢 査 { 精 米 { 計	48,931	—	—	—	—	—
	48,931	—	—	—	—	—
農 業 { 支 米 倉 庫 { 精 米 { 計	1,202	—	—	—	—	—
	1,202	—	—	—	—	—
加東郡 { 支 米 { 精 米 { 計	162,617	1,042	1,267	1,024	568	406
	162,792	1,042	1,267	1,024	568	406
西脇縣 { 支 米 { 精 米 { 計	2,722	—	—	—	—	—
	2,722	—	—	—	—	—
野村縣 { 支 米 { 精 米 { 計	4,458	—	2	—	—	—
	4,460	—	2	—	—	—
市原縣 { 支 米 { 精 米 { 計	2,059	—	—	—	—	—
	2,059	—	—	—	—	—
羽安縣 { 支 米 { 精 米 { 計	666	—	—	—	—	—
	676	—	—	—	—	—
中村縣 { 支 米 { 精 米 { 計	2,027	—	—	—	—	—
	2,027	—	—	—	—	—
鍛 冶 { 支 米 屋 縣 { 精 米 { 計	2,672	—	—	—	—	—
	2,672	—	—	—	—	—
鳳 田 { 支 米 庄 縣 { 精 米 { 計	2,383	—	—	—	—	—
	2,383	—	—	—	—	—

移出検査依數表 (續)

九 月	十 月	十 一 月	十 二 月	一 月	二 月	三 月
191	258	4,774	13,033	5,418	946	359
191	258	4,774	13,033	5,418	946	366
—	—	—	1,487	1,435	—	—
—	—	—	1,487	1,435	—	—
—	—	4,064	9,497	4,593	596	27
—	—	4,064	9,504	4,593	596	27
—	—	156	2,013	1,273	360	—
—	—	156	2,013	1,280	371	16
2	15	210	1,174	480	—	—
2	15	210	1,174	480	—	—
—	—	5,471	41,938	1,522	—	—
—	—	5,471	41,938	1,522	—	—
—	—	299	738	165	—	—
—	—	299	738	165	—	—
193	298	20,774	104,643	28,169	3,593	640
193	298	20,901	104,650	28,176	3,604	663
—	—	126	167	2,270	159	—
—	—	126	167	2,270	159	—
—	—	118	3,002	1,338	—	—
—	—	118	3,002	1,338	—	—
—	—	128	150	1,621	160	—
—	—	128	150	1,621	160	—
—	—	—	24	642	—	—
—	—	—	34	642	—	—
—	—	25	1,822	180	—	—
—	—	25	1,822	180	—	—
—	—	256	1,648	768	—	—
—	—	256	1,648	768	—	—
—	—	—	—	1,904	427	52
—	—	—	—	1,904	427	52

出張所指定地別月別

月別 區分	検査總俵数	四月	五月	六月	七月	八月
比延驛 { 玄米 精米 計	6,391	—	—	—	—	—
	6,391	—	—	—	—	—
本田 黒驛 { 玄米 精米 計	293	—	—	—	—	—
	293	—	—	—	—	—
産地検査 { 玄米 精米 計	52,636	—	—	—	—	—
	52,636	—	—	—	—	—
農倉 業庫 { 玄米 精米 計	1,388	—	—	—	—	—
	1,388	—	—	—	—	—
多可郡 { 玄米 精米 計	77,695	—	—	—	—	—
	77,707	—	2	2	—	—
北條驛 { 玄米 精米 計	44,337	351	587	503	159	336
	44,361	351	587	509	159	336
長 驛 { 玄米 精米 計	4,826	—	160	—	160	—
	4,826	—	160	—	160	—
王子驛 { 玄米 精米 計	—	—	—	—	—	—
法華驛 { 玄米 精米 計	14,510	503	806	419	17	25
	14,519	569	806	419	17	25
田原驛 { 玄米 精米 計	128	—	—	—	—	—
	128	—	—	—	—	—
網引驛 { 玄米 精米 計	9,307	178	261	607	—	—
	9,315	178	264	612	—	—
産地検査 { 玄米 精米 計	16,079	—	—	—	—	—
	16,079	—	—	—	—	—
農倉 業庫 { 玄米 精米 計	4,059	284	716	—	—	—
	4,059	284	716	—	—	—
加西郡 { 玄米 精米 計	93,246	1,376	2,530	1,529	336	301
	93,287	1,392	2,533	1,540	336	361
加古驛 { 玄米 精米 計	20,732	3,289	2,995	356	—	—
	21,132	3,315	3,019	384	22	33

移出検査俵数表 (續)

九 月	十 月	十一月	十二月	一 月	二 月	三 月
—	—	—	2,827	3,252	312	—
—	—	—	2,827	3,252	312	—
—	—	—	—	293	—	—
—	—	—	—	293	—	—
—	—	168	44,395	8,073	—	—
—	—	168	44,395	8,073	—	—
—	—	—	1,266	122	—	—
—	—	—	1,266	122	—	—
—	—	821	55,301	20,463	1,058	52
—	—	821	55,311	20,463	1,058	52
5	—	6,794	19,571	14,333	1,698	—
5	—	6,794	19,571	14,333	1,698	8
—	—	—	1,818	2,094	594	—
—	—	—	1,818	2,094	594	—
—	—	—	—	—	—	—
—	—	—	—	—	—	—
174	9	3,390	4,156	4,265	661	25
174	9	3,390	4,156	4,265	664	25
—	—	—	—	128	—	—
—	—	—	—	128	—	—
50	—	2,274	3,895	1,911	131	—
50	—	2,274	3,895	1,911	131	—
—	—	3,516	11,403	707	453	—
—	—	3,516	11,403	707	453	—
—	—	705	1,611	615	110	18
—	—	705	1,611	615	110	18
229	9	16,679	42,454	24,053	3,647	43
229	9	16,679	42,454	24,053	3,650	51
—	—	—	2,393	5,089	3,900	2,710
17	16	13	2,415	5,157	4,002	2,739
17	16	13	2,415	5,157	4,002	2,739

出張所指定地別月

月別 區分	検査總俵數	四月	五月	六月	七月	八月
仁野驛 {玄米 精米 計	66 250 316	3 18 21	— 20 20	— 10 10	— 14 16	— 14 14
長谷驛 {玄米 精米 計	— — —	— — —	— — —	— — —	— — —	— — —
甘地驛 {玄米 精米 計	438 353 791	438 22 460	15 15 15	12 12 12	24 24 24	16 16 16
鶴居驛 {玄米 精米 計	198 276 474	— 20 20	32 32 32	22 22 22	13 13 13	23 23 23
寺前驛 {玄米 精米 計	4,135 39 4,174	582 10 592	10 10 10	9 9 18	— 10 10	— 10 10
産地検査 {玄米 精米 計	2,715 — 2,715	— — —	— — —	— — —	— — —	— — —
農倉 {玄米 精米 計	67,757 — 67,757	6,413 — 6,413	262 262 262	— — —	— — —	— — —
神郡 {玄米 精米 計	76,227 2,613 78,850	7,493 217 7,710	313 228 541	34 161 195	4 177 181	25 179 204
龍野驛 {玄米 精米 計	20,157 83 20,240	2,196 10 2,206	3,370 3 3,373	1,174 — 1,174	577 — 577	780 — 780
網干港 {玄米 精米 計	9,100 696 9,796	1,350 16 1,366	802 11 813	535 12 547	70 13 83	201 6 207
網干驛 {玄米 精米 計	4,107 669 4,776	112 14 126	9 10 19	— 45 45	— 29 29	— 61 61
岩見港 {玄米 精米 計	— — —	— — —	— — —	— — —	— — —	— — —
平松港 {玄米 精米 計	314 255 569	— 40 40	— 85 85	250 45 295	20 55 75	44 30 74
芳崎驛 {玄米 精米 計	6,660 1,194 7,854	397 96 493	479 137 616	244 88 332	205 59 264	208 50 258
龍野町 {玄米 精米 計	1,966 6 1,972	— — —	— — —	— — —	— — —	— — —

別移出検査俵數表 (續)

九月	十月	十一月	十二月	一月	二月	三月
—	—	—	51	10	—	—
17	—	—	55	30	34	38
17	—	—	106	40	34	38
—	—	—	—	—	—	—
—	—	—	—	—	—	—
14	14	—	95	79	32	30
14	14	—	95	79	32	30
—	—	4	145	37	12	—
10	10	—	46	50	21	29
10	10	4	191	87	33	29
—	—	288	1,372	1,431	443	—
—	—	288	1,372	1,431	443	—
—	—	288	1,536	891	—	—
—	—	288	1,536	891	—	—
—	—	5,897	33,438	18,979	2,292	476
—	—	5,897	33,438	18,979	2,292	476
2	—	6,477	37,296	21,368	2,749	476
140	138	—	461	400	242	270
142	138	6,477	37,757	21,768	2,991	746
463	—	284	6,587	4,280	364	82
—	—	—	6	20	15	23
463	—	284	6,593	4,306	379	105
140	9	29	2,166	1,898	918	982
97	167	100	91	85	25	73
237	176	129	2,257	1,983	943	1,055
—	4	48	2,791	878	195	70
20	28	18	118	58	248	20
20	32	65	2,909	936	443	90
—	—	—	—	—	—	—
—	—	—	—	—	—	—
—	—	—	—	—	—	—
—	—	—	—	—	—	—
222	69	490	1,861	1,335	702	448
32	59	—	271	304	42	56
254	128	490	2,132	1,639	744	504
—	—	586	882	306	92	100
—	—	—	6	—	—	—
—	—	586	888	306	92	100

出張所指定地別月

月別	検査總俵數	四月	五月	六月	七月	八月
新宮驛 { 支米 精米 計	8,656 132 8,788	698 15 713	60 75	—	20 20	308 10 318
産地検査 { 支米 精米 計	148 148	—	—	—	—	—
農倉 { 支米 精米 計	66,667 66,667	4,907 4,907	1,218 1,218	835 835	529 529	234 234
揖保郡 { 支米 精米 計	117,775 3,035 120,810	9,660 191 9,851	5,938 261 6,199	3,038 190 3,228	1,401 176 1,577	1,775 157 1,932
河東村 { 支米 精米 計	551 551	451 451	100 100	—	—	—
産地検査 { 支米 精米 計	1,400 1,400	—	—	—	—	—
農倉 { 支米 精米 計	8,039 8,039	—	10 10	—	—	—
尖栗郡 { 支米 精米 計	9,990 9,990	451 451	110 110	—	—	—
上郡驛 { 支米 精米 計	11,849 857 12,706	592 66 658	532 78 610	175 40 215	253 43 296	139 52 191
有年驛 { 支米 精米 計	4,211 357 4,568	287 27 310	752 26 778	489 16 505	160 16 176	143 14 157
赤穂港 { 支米 精米 計	706 706	—	146 146	—	—	—
赤穂驛 { 支米 精米 計	507 80 587	—	10 10	490 490	—	6 6
鹽屋港 { 支米 精米 計	1,650 41 1,691	— 7 7	1,468 10 1,478	180 180	—	—
船坂村 { 支米 精米 計	— — —	—	—	—	—	—
那波驛 { 支米 精米 計	505 282 787	128 22 150	1 21 22	296 19 315	5 25 30	11 11 11

別移出検査俵數表 (續)

九月	十月	十一月	十二月	一月	二月	三月
131 5 136	— 9 9	736 11 747	5,914 8 5,922	794 13 806	6 7 13	9 20 29
—	—	—	148	—	—	—
—	—	—	148	—	—	—
130	131	985	14,451	28,939	7,491	6,817
130	131	985	14,451	28,939	7,491	6,817
1,086 154 1,240	213 263 476	3,158 129 3,287	34,800 500 35,300	38,430 485 38,915	9,768 337 10,105	8,508 192 8,700
—	—	—	—	—	—	—
—	—	—	1,004	396	—	—
—	—	—	1,004	396	—	—
—	—	1,775	4,424	1,820	—	10
—	—	1,775	4,424	1,820	—	10
—	—	1,775	5,428	2,216	—	10
—	—	1,775	5,428	2,216	—	10
423 35 458	4 27 31	166 43 209	3,930 143 4,073	3,739 115 3,854	1,146 93 1,239	750 122 872
187 19 206	38 14 52	77 25 102	607 78 685	1,016 68 1,084	262 23 285	193 35 228
—	—	—	—	—	560	—
—	—	—	—	—	560	—
3 3	6 6	6 6	28 28	7 14	14 14	10 10
2 2 26	— 19 19	— 34 34	— 6 70	— 2 67	— 5 17	— 6 26

出張所指定地別月別

月別 區分	検査總俵數	四月	五月	六月	七月	八月
農倉 兼車 { 玄精 米米 計	62 62	—	—	—	—	—
美方郡 { 玄精 米米 計	1,003 15 1,017	— 2	— 15	— 2	—	—
資保村 { 玄精 米米 計	8 8	—	—	—	—	—
高橋村 { 玄精 米米 計	—	—	—	—	—	—
産地検査 { 玄精 米米 計	614 614	—	—	—	—	—
農倉 兼車 { 玄精 米米 計	5,587 1 5,588	—	—	—	—	—
出石郡 { 玄精 米米 計	6,209 1 6,210	—	—	—	—	—
八鹿驛 { 玄精 米米 計	818 818	—	—	—	—	—
養父驛 { 玄精 米米 計	241 6 247	— 6	— 5	—	—	—
産地検査 { 玄精 米米 計	262 262	—	—	—	—	—
農倉 兼車 { 玄精 米米 計	12 12	—	—	—	—	—
養父郡 { 玄精 米米 計	1,333 6 1,339	— 6	— 5	—	—	—
和田驛 { 玄精 米米 計	3,626 140 3,766	— 5	—	—	—	—
生野驛 { 玄精 米米 計	4 38 42	— 3	—	— 7	— 2	— 2
新井驛 { 玄精 米米 計	443 443	— 5	—	—	—	—

移出検査俵數表 (續)

九月	十月	十一月	十二月	一月	二月	三月
—	—	—	62	—	—	—
—	—	—	62	—	—	—
—	—	326	419	—	—	240
—	—	328	430	—	—	240
—	—	—	—	8	—	—
—	—	—	—	8	—	—
—	—	—	—	—	—	—
—	—	210	257	147	—	—
—	—	210	257	147	—	—
—	—	2,190	2,333	1,064	—	—
—	—	2,190	2,333	1,065	—	—
—	—	2,400	2,590	1,219	—	—
—	—	2,400	2,590	1,220	—	—
—	4	—	814	—	—	—
—	4	—	814	—	—	—
—	—	27	204	—	—	5
—	—	27	204	—	—	5
—	—	262	—	—	—	—
—	—	262	—	—	—	—
—	—	12	—	—	—	—
—	—	12	—	—	—	—
—	4	301	1,018	—	—	5
—	4	301	1,018	—	—	5
5	—	2	1,091	1,488	548	487
5	—	2	1,231	1,488	548	487
—	—	—	4	—	—	—
—	3	—	4	—	—	15
2	3	—	8	—	—	15
—	—	—	22	416	—	—
—	—	—	22	416	—	—

出張所指定地別月別

月別 區分	検査總依數	四月	五月	六月	七月	八月
梁瀬驛 { 米 精 計	2,473 899 3,372	7 68 75	— 120 120	— 103 103	226 94 320	— 147 147
金浦村 { 米 精 計	— — —	— — —	— — —	— — —	— — —	— — —
竹田驛 { 米 精 計	2,882 5 2,887	— — —	— — —	— — —	— — —	— — —
東河村 { 米 精 計	— — —	— — —	— — —	— — —	— — —	— — —
産地検査 { 米 精 計	1,945 — 1,945	— — —	— — —	— — —	— — —	— — —
農産倉庫 { 米 精 計	2,010 — 2,010	— — —	— — —	356 — 356	— — —	— — —
朝來郡計 { 米 精 計	13,383 1,082 14,465	17 71 88	— 120 120	356 110 466	226 96 322	— 149 149
谷川驛 { 米 精 計	2,751 — 2,751	1 — 1	— — —	— — —	— — —	— — —
石生驛 { 米 精 計	5,480 17 5,497	499 — 499	7 8 15	4 — 4	2 — 2	1 — 1
柏原驛 { 米 精 計	— — —	— — —	— — —	— — —	— — —	— — —
黒井驛 { 米 精 計	15,480 136 15,616	2,023 12 2,035	236 6 242	138 7 145	— 4 4	27 9 36
下瀧驛 { 米 精 計	39 — 39	— — —	3 — 3	— — —	2 — 2	3 — 3
市島驛 { 米 精 計	2,191 — 2,191	34 — 34	— — —	26 — 26	19 — 19	46 — 46
竹田驛 { 米 精 計	179 24 203	13 — 13	6 — 6	— — —	25 — 25	— — —
鴨庄村 { 米 精 計	— — —	— — —	— — —	— — —	— — —	— — —

移出検査依數表 (續)

九月	十月	十一月	十二月	一月	二月	三月
2 119 121	5 49 54	10 51 61	345 22 367	1,380 50 1,430	332 45 377	166 31 197
—	—	—	—	—	—	—
—	—	350	531 5	1,792	—	209
—	—	350	536	1,792	—	209
—	—	—	—	—	—	—
—	—	496	1,449	—	—	—
—	—	496	1,449	—	—	—
—	—	466	1,109	79	—	—
—	—	466	1,109	79	—	—
7 121 128	5 52 57	1,324 51 1,375	4,551 171 4,722	5,155 50 5,205	880 60 940	862 31 893
—	—	33	755	1,950	8	4
—	—	33	755	1,950	8	4
—	—	274	2,893	1,746	8	46
—	—	274	2,893	1,755	8	46
—	—	—	—	—	—	—
—	—	—	—	—	—	—
—	—	19 2	1,294 10	3,668 5	5,139 7	2,717 8
3 3	21	1,304	3,673	5,146	2,725	282
—	—	2	—	7	22	—
—	—	2	—	7	22	—
24 24	131	564	989	326	30	2
24	131	564	989	326	30	2
—	—	7	—	125	—	3
—	—	7	—	149	—	3
—	—	—	—	—	—	—
—	—	—	—	—	—	—

出張所指定地別月別

月別 區分	検査總依數	四 月	五 月	六 月	七 月	八 月
久下村 { 玄米 精米 計	6 — 6	— — —	— — —	— — —	— — —	— — —
産地検査 { 玄米 精米 計	9,997 — 9,997	— — —	— — —	— — —	— — —	— — —
農倉 { 玄米 精米 計	90,452 — 90,452	5,196 — 5,196	718 — 718	452 — 452	27 — 27	148 — 148
氷上郡 { 玄米 精米 計	126,575 177 126,752	7,766 13 7,778	970 14 984	620 7 627	75 4 79	225 9 234
篠山驛 { 玄米 精米 計	53,203 586 53,789	3,662 5 3,667	4,741 — 4,741	3,449 14 3,463	2,298 10 2,308	4,655 — 4,655
篠山町 { 玄米 精米 計	5,493 934 6,427	460 90 550	534 75 609	148 50 198	23 34 57	205 24 229
大山驛 { 玄米 精米 計	2,362 233 2,595	194 22 216	59 22 81	21 2 23	34 2 36	272 11 283
古市驛 { 玄米 精米 計	2,678 373 3,051	— 11 11	— — —	— 26 26	10 15 25	— 27 27
福住村 { 玄米 精米 計	652 3 655	— — —	— — —	— — —	259 — 259	21 3 24
大芋村 { 玄米 精米 計	1,630 — 1,630	— — —	— — —	— — —	402 — 402	— — —
草山村 { 玄米 精米 計	3 — 3	— — —	— — —	— — —	— — —	— — —
産地検査 { 玄米 精米 計	6,177 — 6,177	— — —	— — —	— — —	— — —	— — —
農倉 { 玄米 精米 計	36,147 3 36,150	3,283 — 3,283	983 — 983	737 — 737	1,029 — 1,029	32 — 32
多紀郡 { 玄米 精米 計	108,345 2,132 110,477	7,599 128 7,727	6,317 97 6,414	4,355 92 4,447	4,055 61 4,116	5,185 65 5,250
洲本港 { 玄米 精米 計	9,372 42,083 51,455	670 3,461 4,131	784 3,463 4,247	471 3,355 3,826	1,088 3,482 4,570	1,355 3,274 4,629

移出検査依數表 (續)

九 月	十 月	十一 月	十二 月	一 月	二 月	三 月
—	—	—	6	—	—	—
—	—	—	6	—	—	—
—	—	1,668	6,755	1,574	—	—
—	—	1,668	6,755	1,574	—	—
111	25	14,584	41,886	24,714	1,707	884
111	25	14,584	41,886	24,714	1,707	884
135	175	18,426	56,952	35,581	4,492	1,158
3	2	10	5	40	8	63
138	177	18,436	56,957	35,621	4,500	1,221
2,758	2,308	10,570	8,591	4,897	2,864	2,410
10	163	144	185	30	25	—
2,768	2,471	10,714	8,776	4,927	2,889	2,410
40	122	975	1,818	1,056	63	49
20	63	163	98	57	52	208
60	185	1,138	1,916	1,113	115	257
143	53	449	357	346	143	291
3	25	14	67	10	8	47
146	78	463	424	356	151	338
—	—	83	2,226	359	—	—
34	10	52	40	39	61	58
34	10	135	2,266	398	61	58
175	—	31	166	—	—	—
175	—	31	166	—	—	—
258	—	190	632	148	—	—
258	—	190	632	148	—	—
—	—	—	—	—	—	3
—	—	—	—	—	—	3
—	—	721	3,884	1,226	330	16
—	—	721	3,884	1,226	330	16
212	62	4,579	14,490	7,176	2,546	1,018
212	62	4,579	14,490	7,179	2,546	1,018
3,586	2,545	17,598	32,164	15,208	5,946	3,787
67	261	373	390	139	146	313
3,653	2,806	17,971	32,554	15,347	6,092	4,100
570	659	776	1,388	930	407	324
3,508	3,452	3,577	4,138	4,282	2,667	3,424
4,078	4,111	4,353	5,476	5,212	3,074	3,748

出張所指定地別月

月別 區分	検査總枚數	四月	五月	六月	七月	八月
岩屋港 { 支米 { 精米 計	249 6 255	— — —	— — —	— — —	2 — 2	— — —
志筑港 { 支米 { 精米 計	30,543 10,294 46,837	4,072 836 4,908	4,875 894 5,769	2,009 749 2,758	2,141 768 2,909	3,392 665 4,057
郡家港 { 支米 { 精米 計	2,605 684 3,289	102 46 148	150 59 209	183 44 227	227 99 326	184 47 231
都志港 { 支米 { 精米 計	5,553 574 6,127	604 67 671	693 77 770	25 67 92	140 76 216	349 58 407
江井港 { 支米 { 精米 計	6,782 79 6,861	445 2 447	659 5 664	807 6 813	309 9 318	757 1 758
豐尾港 { 支米 { 精米 計	331 87 418	55 15 70	83 24 107	106 17 123	— 10 10	27 7 34
明神港 { 支米 { 精米 計	2,701 222 2,923	31 10 41	120 15 135	— — —	60 37 97	430 32 462
島飼港 { 支米 { 精米 計	9,512 2 9,514	697 — 697	880 — 880	653 — 653	515 — 515	1,009 2 1,011
由良港 { 支米 { 精米 計	130 355 475	— 28 28	— 29 29	— 26 26	8 29 37	25 30 55
富島港 { 支米 { 精米 計	559 179 738	30 20 50	— 10 10	108 13 121	70 10 80	221 10 231
室津港 { 支米 { 精米 計	914 1,090 2,004	84 91 175	103 86 189	175 90 265	40 85 125	185 64 249
假屋港 { 支米 { 精米 計	581 36 617	— 2 2	250 3 253	— 2 2	132 1 133	90 2 92
生穂港 { 支米 { 精米 計	2,137 1,567 3,704	182 110 292	363 166 529	58 137 195	142 126 268	256 140 396
青波港 { 支米 { 精米 計	954 71 1,025	177 — 177	364 — 364	50 — 50	13 — 13	— — —
楠本港 { 支米 { 精米 計	— — —	— — —	— — —	— — —	— — —	— — —

別移出検査俵數表 (續)

九月	十月	十一月	十二月	一月	二月	三月
—	—	—	6	241	—	—
—	—	—	6	—	—	—
—	—	—	12	241	—	—
1,756	751	1,346	4,792	3,629	4,068	3,732
751	737	822	1,316	979	951	825
2,487	1,488	2,169	6,108	4,608	5,019	4,557
182	86	297	716	401	12	65
65	30	44	83	44	50	73
247	116	341	799	445	62	138
100	—	135	1,153	1,088	418	848
43	57	31	21	32	20	25
143	57	166	1,174	1,120	438	873
363	82	198	1,544	910	323	385
6	—	2	26	4	15	3
369	82	200	1,570	914	338	388
60	—	—	—	—	—	—
14	—	—	—	—	—	—
74	—	—	—	—	—	—
30	—	161	1,560	32	40	237
22	—	30	26	22	—	28
52	—	191	1,586	54	40	265
666	111	1,102	1,500	626	719	1,034
666	111	1,102	1,500	626	719	1,034
10	2	5	15	55	—	—
6	25	36	25	93	11	18
16	27	41	40	147	11	18
—	35	—	13	—	55	27
13	10	17	31	14	11	20
13	45	17	44	14	66	47
165	—	14	80	42	15	11
78	89	88	146	76	79	118
243	89	102	226	118	94	129
—	—	—	—	9	—	100
3	1	3	9	4	2	3
3	1	3	9	13	3	103
82	—	72	350	327	145	160
111	139	118	196	97	121	106
193	139	190	546	424	266	266
20	—	—	106	52	81	91
—	12	12	16	19	12	—
20	12	12	122	71	93	91
—	—	—	—	—	—	—
—	—	—	—	—	—	—
—	—	—	—	—	—	—

出張所指定地別月

月別 区分	検査總俵數	四月	五月	六月	七月	八月
掃守驛 { 玄米 精米 計	—	—	—	—	—	—
	12 12	8 8	2 2	2 2	—	—
市村驛 { 玄米 精米 計	—	—	—	—	—	—
	—	—	—	—	—	—
一本松驛 { 玄米 精米 計	15 1,253 1,268	— 271 271	— 271 271	— 195 195	— 216 216	— 204 204
	—	—	—	—	—	—
賀集驛 { 玄米 精米 計	11 11	— 3 3	— 3 3	— 4 4	— 1 1	—
	—	—	—	—	—	—
農倉庫 { 玄米 精米 計	33,557 33,557	2,146 2,146	5,979 5,979	1,595 1,595	1,899 1,899	3,419 3,419
	—	—	—	—	—	—
三郡原計 { 玄米 精米 計	35,901 15,263 51,164	2,421 1,083 3,504	6,079 1,177 7,256	1,650 1,085 2,735	1,938 1,180 3,118	3,436 1,268 4,704
	—	—	—	—	—	—
總計 { 玄米 精米 計	1,582,788 137,049 1,719,837	92,420 10,182 102,602	70,486 10,980 81,466	31,392 9,770 41,163	20,103 9,639 29,742	30,344 9,383 39,727

7. 管外仕向先

仕向 先別 月別 区分	總俵數	四月	五月	六月	七月	八月
神戸市 { 玄米 精米 計	402,135 41,512 443,647	66,770 2,954 69,724	49,677 3,015 52,692	11,231 2,552 13,784	6,609 2,492 9,101	12,575 2,518 15,093
	—	—	—	—	—	—
大阪府 { 玄米 精米 計	210,476 55,976 266,452	17,061 4,726 21,787	14,445 4,972 19,417	11,694 4,532 16,227	9,197 4,566 13,763	14,756 4,025 18,781
	—	—	—	—	—	—
京都府 { 玄米 精米 計	134,672 1,697 136,369	1,153 169 1,322	27 166 193	852 123 976	555 116 671	455 167 622
	—	—	—	—	—	—
東京府 { 玄米 精米 計	1,291 637 1,928	3 21 24	1 15 16	240 21 261	3 18 16	— 11 11
	—	—	—	—	—	—
山形縣 { 玄米 精米 計	371 — 371	— — —	— — —	— — —	— — —	— — —
	—	—	—	—	—	—
福島縣 { 玄米 精米 計	— 1 1	— — —	— 1 1	— — —	— — —	— — —
	—	—	—	—	—	—

別移出検査俵數表 (續)

九 月	十 月	十一月	十二月	一 月	二 月	三 月
—	—	—	—	—	—	—
—	—	—	—	—	—	—
—	—	—	—	—	—	—
15 96 111	—	—	—	—	—	—
—	—	—	—	—	—	—
—	—	—	—	—	—	—
1,983	1,018	2,585	2,199	5,116	4,727	891
—	—	—	—	—	—	—
1,983	1,018	2,585	2,199	5,116	4,727	891
—	—	—	—	—	—	—
2,288	1,345	2,978	2,553	5,499	4,756	958
1,042	1,060	1,125	1,574	2,579	1,077	1,013
3,330	2,405	4,103	4,127	8,078	5,833	1,971
—	—	—	—	—	—	—
17,582	8,700	140,614	695,670	345,008	86,328	44,140
9,194	9,855	10,893	17,504	17,282	11,701	10,666
26,776	18,555	151,507	713,174	362,290	98,029	54,806

別移出検査俵數表

九 月	十 月	十一月	十二月	一 月	二 月	三 月
7,900	5,999	16,630	71,518	97,591	36,142	20,093
2,536	2,701	2,777	5,767	5,884	4,865	3,450
10,436	8,700	18,807	77,285	103,475	41,007	23,543
—	—	—	—	—	—	—
8,074	11,338	10,718	32,932	41,500	22,983	15,778
4,187	4,451	4,873	6,523	4,476	4,162	4,482
12,261	15,789	15,591	39,455	45,976	27,145	20,260
—	—	—	—	—	—	—
639	195	13,062	78,434	26,227	11,464	1,608
138	111	88	106	183	158	172
777	306	13,150	78,540	26,410	11,622	1,780
—	—	—	—	—	—	—
3	335	178	213	280	5	30
17	15	9	203	257	32	23
20	350	187	416	537	37	53
—	—	—	—	—	—	—
—	—	160	211	—	—	—
—	—	—	—	—	—	—
—	—	160	211	—	—	—
—	—	—	—	—	—	—
—	—	—	—	—	—	—

管外仕向先別

月別 仕向先別区分	總 依 數	四 月	五 月	六 月	七 月
茨城縣 { 玄米 精米 計	1,563	—	—	—	—
	2 1,565	—	—	—	—
栃木縣 { 玄米 精米 計	130	—	—	—	—
	— 130	—	—	—	—
群馬縣 { 玄米 精米 計	529	—	—	—	—
	12 541	—	—	—	—
埼玉縣 { 玄米 精米 計	2,499	—	—	—	—
	2 2,501	—	—	—	—
千葉縣 { 玄米 精米 計	2,019	—	—	—	—
	6 2,025	—	—	—	—
神奈川縣 { 玄米 精米 計	316	—	—	—	—
	4 320	1 1	—	—	—
新潟縣 { 玄米 精米 計	2,622	—	—	—	—
	— 2,622	—	—	—	—
富山縣 { 玄米 精米 計	732	—	—	—	—
	— 732	—	—	—	—
石川縣 { 玄米 精米 計	2,054	—	—	—	—
	8 2,062	—	—	—	—
福井縣 { 玄米 精米 計	1,320	—	—	—	—
	1 1,321	—	—	—	—
山梨縣 { 玄米 精米 計	2,043	—	—	—	—
	1 2,044	—	—	—	—
長野縣 { 玄米 精米 計	26,211	—	—	—	—
	42 26,253	—	—	—	—
岐阜縣 { 玄米 精米 計	8,435	—	—	—	—
	11 8,446	2 2	—	—	2 2
静岡縣 { 玄米 精米 計	14,969	—	—	—	—
	— 14,969	—	—	—	—
愛知縣 { 玄米 精米 計	18,040	3	—	—	—
	1,253 19,233	2 5	—	1 1	— 2 3

移出依數表 (續)

八 月	九 月	十 月	十一月	十二月	一 月	二 月	三 月
—	—	—	—	1,334	229	—	—
—	—	—	—	1	—	1	—
—	—	—	—	1,335	229	1	—
—	—	—	130	—	—	—	—
—	—	—	130	—	—	—	—
2	—	—	61	320	146	—	—
2	—	5	61	320	153	—	—
—	—	—	180	1,720	599	—	—
—	—	2	180	1,720	599	—	—
—	—	—	—	1,759	260	—	—
—	—	—	—	1,759	260	2	4
—	—	—	—	240	76	—	—
—	—	—	1	—	—	2	—
—	—	—	1	240	76	2	—
—	—	—	140	2,000	482	—	—
—	—	—	140	2,000	482	—	—
—	—	—	192	540	—	—	—
—	—	—	192	540	—	—	—
—	—	—	189	1,865	—	—	—
—	—	6	—	—	1	—	1
—	—	6	189	1,865	1	—	1
—	—	—	—	960	360	—	—
—	—	—	—	960	360	1	—
—	—	—	665	1,313	65	—	—
—	—	—	665	1,313	66	—	—
—	—	25	9,237	12,659	4,111	179	—
—	—	25	11	—	31	—	—
—	—	25	9,248	12,659	4,142	179	—
—	—	—	1,821	6,209	405	—	—
—	2	—	—	3	—	2	—
—	2	—	1,821	6,212	405	2	—
—	—	25	1,234	11,065	1,999	296	350
—	—	25	1,234	11,065	1,999	296	350
3	—	—	4,446	9,827	2,834	718	209
1	—	1	734	167	332	9	—
4	1	1	5,180	9,994	3,166	727	209

管外仕向先別

月別 仕向先別区分	總俵數	四月	五月	六月	七月
三重縣 { 玄米 { 精米 計	1,625 3 1,628	1 — 1	— — —	— — —	— — —
滋賀縣 { 玄米 { 精米 計	813 14 827	— 1 1	— — 3	— — 3	— 7 8
奈良縣 { 玄米 { 精米 計	4,946 8 4,954	— — —	— — —	— — —	— — 2
和歌山縣 { 玄米 { 精米 計	7,189 182 7,371	— 17 17	— 7 7	— 12 12	— 43 48
鳥取縣 { 玄米 { 精米 計	9 — 9	— — —	— — —	— — —	— — —
鳥根縣 { 玄米 { 精米 計	1,409 1 1,410	— — —	— — —	— — —	— — —
岡山縣 { 玄米 { 精米 計	1,217 38 1,255	— 8 8	— — 15	12 3 15	— 1 4
廣島縣 { 玄米 { 精米 計	1,653 49 1,702	— 1 1	— — 2	— — 2	— — 2
山口縣 { 玄米 { 精米 計	7 5 12	— — —	— — —	— — 1	— — 1
徳島縣 { 玄米 { 精米 計	14,068 1,543 15,611	180 52 232	245 56 301	206 31 237	170 54 224
香川縣 { 玄米 { 精米 計	2,408 2 2,410	— — —	— — —	— — —	— — —
愛媛縣 { 玄米 { 精米 計	6 — 6	— — —	— — 2	— — 2	— — 2
高知縣 { 玄米 { 精米 計	11,950 2,927 14,877	30 83 113	35 151 186	29 100 129	15 153 168
福岡縣 { 玄米 { 精米 計	— 2 2	— — —	— — —	— — 1	— — 1
熊本縣 { 玄米 { 精米 計	— 2 2	— 1 1	— — —	— — —	— — —

移出俵數表 (續)

八月	九月	十月	十一月	十二月	一月	二月	三月
10	—	—	320	1,111	3	181	—
10	—	—	320	1,112	3	181	1
—	—	—	—	480	326	—	—
—	—	—	1	480	326	3	4
—	—	—	183	3,717	527	160	359
—	—	—	183	3,718	528	160	363
—	—	—	1,391	4,809	388	358	200
11	11	1	1,399	4,822	452	379	212
—	—	—	—	9	—	—	—
—	—	—	—	9	—	—	—
—	—	—	—	1,092	317	—	—
—	—	—	—	1,093	317	—	—
—	—	—	160	562	483	—	—
3	4	3	162	564	485	4	2
—	—	—	—	1,628	—	1	24
—	11	18	1	1,630	11	2	24
—	—	—	—	—	7	—	—
—	1	1	—	—	7	—	—
104	239	789	3,798	4,798	2,812	348	379
68	49	56	69	494	399	164	51
172	288	845	3,867	5,292	3,211	512	430
—	—	—	405	1,719	284	—	—
—	—	—	405	1,720	285	—	—
—	—	—	—	—	2	—	—
—	—	—	—	—	2	—	—
—	—	344	2,374	5,485	3,638	—	—
162	129	152	261	150	1,100	287	199
162	129	496	2,635	5,635	4,738	287	199
—	—	—	—	—	—	—	—
—	—	—	—	—	—	—	—
—	—	—	—	—	1	—	—
—	—	—	—	—	1	—	—

管外仕向先別

月別		總俵數	四月	五月	六月	七月
仕向先別區分						
朝鮮	{ 玄米 精米 計	— 2 2	— — —	— — —	— — —	— — —
北海道	{ 玄米 精米 計	9,577 2 9,579	1 — 1	— 1 1	— — —	— — —
外國	{ 玄米 精米 計	— 14 14	— — —	— — —	— — —	— 4 4
合計	{ 玄米 精米 計	889,304 105,959 995,263	85,202 8,038 93,240	64,444 8,333 72,837	24,260 7,379 31,639	16,534 7,418 24,012
最近五ヶ年比較	昭和三年度	638,878	22,593	26,379	25,043	21,865
	同二年度	647,584	22,882	26,464	16,102	16,498
	同元年度	492,473	22,823	28,970	28,880	30,236
	大正十四年度	631,923	13,983	15,106	15,766	18,320
	同十三年度	422,284	19,012	21,645	19,180	17,987

カ 農業倉庫別入庫米

月別		検査總俵數	四月	五月	六月	七月
郡別農業倉庫名						
川邊郡	{ 六瀬農業倉庫 東谷 "	4,196 2,762 6,958	— 113 113	340 70 410	— — —	323 — 323
有馬郡	{ 三輪志本八相山口大計 貴庄多野 "	13,133 22,296 2,091 22,127 26,426 2,460 1,754 90,237	300 60 — 130 28 15 — 533	96 48 — 592 9 3 — 749	278 44 — 121 132 — — 575	229 — — 224 21 — — 474
美濃郡	{ 上淡河上松計 "	1,588 2,078 3,666	— — —	— — —	— — —	— — —
加東郡	{ 福田來住計 "	464 738 1,202	— — —	— — —	— — —	— — —
多可郡	{ 大正計 "	1,388 1,388	— —	— —	— —	— —
加西郡	{ 九會計 "	4,059 4,059	284 284	716 716	— —	— —

別移出検査俵數表 (續)

八月	九月	十月	十一月	十二月	一月	二月	三月
—	—	—	—	—	—	—	—
—	—	—	1	1	—	—	—
—	—	—	1	1	—	—	—
—	—	—	4,163	4,747	666	—	—
—	—	—	4,163	4,747	666	—	1
—	—	—	—	—	—	—	—
—	10	—	—	—	—	—	—
—	10	—	—	—	—	—	—
27,905	16,855	19,050	71,237	265,276	186,616	72,835	39,030
6,966	7,096	7,523	8,836	13,437	12,751	9,716	8,406
34,871	23,951	26,573	80,073	278,713	199,367	82,551	47,436
35,540	49,660	21,401	72,338	166,983	122,776	36,568	37,832
20,820	21,872	25,502	76,291	212,943	139,197	41,762	27,251
26,985	23,096	17,150	70,309	128,800	62,421	30,639	22,114
19,488	30,245	34,924	113,570	176,486	125,066	40,630	28,939
14,944	23,970	29,012	57,598	117,256	59,231	26,748	15,701

月別移出検査俵數表

八月	九月	十月	十一月	十二月	一月	二月	三月
—	—	—	—	2,222	1,311	—	—
—	—	—	—	1,492	1,087	—	—
—	—	—	—	3,714	2,398	—	—
169	38	103	1,293	6,839	3,502	283	3
—	14	—	1,525	14,990	5,577	38	—
—	—	—	211	1,880	—	—	—
127	62	—	1,511	9,974	7,679	1,557	148
6	74	4	1,115	18,424	6,573	33	7
—	—	—	—	1,382	1,060	—	—
—	—	—	—	1,754	—	—	—
302	189	107	5,655	55,243	24,391	1,911	168
—	—	—	—	158	1,430	—	—
—	—	—	—	540	1,538	—	—
—	—	—	—	698	2,968	—	—
—	—	—	299	—	165	—	—
—	—	—	—	738	—	—	—
—	—	—	299	738	165	—	—
—	—	—	—	1,266	122	—	—
—	—	—	—	1,266	122	—	—
—	—	—	705	1,611	615	110	18
—	—	—	705	1,611	615	110	18

農業倉庫別入庫米月別

月 別		検査總俵數	四 月	五 月	六 月	七 月
郡別農業倉庫名						
加古郡	大 中 農 業 倉 庫	43,862	10,078	6,278	1,608	261
	二 見 〃	8,564	2,923	745	167	3
	計	51,426	13,001	7,023	1,775	264
印南郡	米 田 〃	21,287	4,354	3,253	1,143	—
	伊 保 〃	397	—	—	—	—
	計	21,684	4,354	3,253	1,143	—
飾磨郡	手 柄 〃	12,181	6,520	685	127	23
	御 國 〃	2,550	404	—	—	—
	鹿 野 〃	4,331	—	—	—	—
	高 谷 〃	1,085	453	—	—	—
	荒 岡 〃	1,583	584	—	—	—
	谷 内 〃	1,516	104	632	69	49
	管 野 〃	3,249	—	—	—	—
	置 鹽 〃	204	—	—	—	—
	安 至 〃	676	—	3	—	—
	津 田 〃	3,619	—	—	—	—
	計	30,934	8,067	1,320	196	72
神崎郡	鶴 居 〃	12,207	1,360	—	—	—
	砥 堀 〃	2,789	960	—	—	—
	香 呂 〃	11,793	2,191	262	—	—
	福 崎 〃	25,636	768	—	—	—
	川 邊 〃	15,332	1,134	—	—	—
	計	67,757	6,413	262	—	—
揖保郡	越 部 〃	2,028	320	80	—	112
	小 宅 〃	984	—	—	—	—
	龍 野 〃	14,671	7	184	160	69
	石 海 〃	26,483	3,201	814	575	168
	御 津 〃	12,317	1,379	140	100	20
	新 宮 〃	10,024	—	—	—	—
	計	66,667	4,907	1,218	835	529
宍粟郡	山 崎 〃	3,246	—	10	—	—
	河 東 〃	3,368	—	—	—	—
	千 種 〃	729	—	—	—	—
	西 谷 〃	205	—	—	—	—
	計	8,039	—	10	—	—
赤穂郡	山 野 〃	22,719	1,374	2,436	198	61
	有 年 〃	2,868	84	—	—	103
	若 狭 〃	1,157	—	—	—	—
	鞍 野 〃	267	2	—	—	—
	船 居 〃	3,207	168	530	—	162
	計	30,218	1,628	2,966	198	325
佐用郡	幕 山 〃	2,868	124	43	—	—
	計	2,868	124	43	—	—
城崎郡	日 高 〃	9,186	709	121	—	—
	國 府 〃	2,463	—	—	—	—
	五 莊 〃	2,203	—	—	—	—
	計	13,852	709	121	—	—
美方郡	濱 坂 〃	62	—	—	—	—
	計	62	—	—	—	—

移出検査俵數表 (續)

八 月	九 月	十 月	十一月	十二月	一 月	二 月	三 月
2,612	676	39	53	2,769	9,571	5,801	3,116
—	—	—	—	93	2,875	1,326	432
2,612	676	39	53	2,862	12,446	7,127	3,548
—	—	—	113	582	3,368	4,608	3,866
—	—	—	—	—	—	—	397
—	—	—	113	582	3,368	4,608	4,263
—	—	—	—	—	—	—	579
—	—	—	128	204	3,402	513	90
—	—	—	—	—	763	1,293	—
—	—	—	—	—	3,691	640	—
—	—	—	—	—	—	632	—
—	—	—	—	—	20	931	46
46	76	21	109	7	20	381	2
—	—	—	—	—	3,084	165	—
—	—	—	—	—	204	—	—
—	—	—	—	—	673	—	—
—	—	—	—	—	43	3,098	300
46	76	21	237	7,925	9,651	2,533	850
—	—	—	—	—	—	—	179
—	—	—	—	1,399	6,412	2,807	31
—	—	—	—	—	430	863	536
—	—	—	—	—	559	3,825	4,246
—	—	—	—	—	2,113	14,305	7,751
—	—	—	—	—	1,826	8,466	3,312
—	—	—	—	—	5,897	33,438	18,979
—	—	—	—	—	—	—	2,292
—	—	—	—	—	—	—	476
—	—	32	48	155	419	862	—
—	—	—	—	—	50	864	—
—	—	—	—	—	2,013	4,760	3,078
—	—	—	—	—	693	8,055	10,881
100	80	83	—	—	83	6,433	2,713
—	—	—	—	—	—	—	1,186
—	—	—	—	—	3,831	5,139	926
—	—	—	—	—	—	—	128
234	130	131	985	14,451	28,939	7,491	6,817
—	—	—	—	—	—	—	—
—	—	—	—	—	791	1,350	—
—	—	—	—	—	729	2,889	240
—	—	—	—	—	143	92	485
—	—	—	—	—	112	93	—
—	—	—	—	—	1,775	4,424	1,820
—	—	—	—	—	—	—	10
316	137	—	—	665	8,328	7,644	1,323
—	—	—	—	10	1,270	1,371	30
—	—	—	—	—	442	598	69
—	—	48	—	—	13	48	21
—	—	—	—	—	47	1,217	745
—	—	—	—	—	20	—	73
363	205	—	—	688	11,440	10,406	1,516
—	—	—	—	—	—	—	482
—	—	—	—	—	—	—	—
—	—	—	—	—	90	11	—
—	—	—	—	—	120	1,344	934
—	—	—	—	—	90	11	171
—	—	—	—	—	—	—	31
—	—	—	—	—	—	—	31
—	—	—	—	—	—	—	—
—	—	—	—	—	2,243	4,848	1,188
—	—	—	—	—	475	1,463	337
—	—	—	—	—	280	1,903	20
—	—	—	—	—	2,938	8,214	1,545
—	—	—	—	—	—	—	77
—	—	—	—	—	—	—	—
—	—	—	—	—	—	—	—
—	—	—	—	—	62	—	—
—	—	—	—	—	62	—	—

農業倉庫別入庫米等級

區別 郡別農業倉庫名	検査總依數	大			
		一 等	二 等	三 等	四 等
川邊郡 { 六東 瀨谷 農業倉庫	4,196	—	202	3,155	828
川邊郡 { 三貴本 輪志庄 〃	2,762	—	23	2,368	361
川邊郡 { 八相 多野 〃	6,958	—	225	5,523	1,189
有馬郡 { 三貴本 輪志庄 〃	13,133	91	2,620	9,625	568
有馬郡 { 八相 多野 〃	22,396	1,534	10,201	9,799	617
有馬郡 { 山口 大計 〃	2,091	92	725	1,136	138
有馬郡 { 山口 大計 〃	22,127	1,664	4,546	13,777	1,613
有馬郡 { 山口 大計 〃	26,426	3,755	10,666	11,186	724
有馬郡 { 山口 大計 〃	2,460	92	575	1,432	361
有馬郡 { 山口 大計 〃	1,754	41	1,288	361	64
有馬郡 { 山口 大計 〃	50,287	7,269	30,621	47,316	4,085
美濃郡 { 上淡河 〃	1,588	660	539	389	—
美濃郡 { 上淡河 〃	2,078	1,884	194	—	—
美濃郡 { 上淡河 〃	3,666	2,544	733	389	—
加東郡 { 福來 田住 〃	464	—	3	380	64
加東郡 { 福來 田住 〃	738	205	360	173	—
加東郡 { 福來 田住 〃	1,202	205	363	553	64
多可郡 { 大正 〃	1,388	19	304	853	210
多可郡 { 大正 〃	1,388	19	304	853	210
加西郡 { 九會 〃	4,059	—	203	1,743	1,026
加西郡 { 九會 〃	4,059	—	203	1,743	1,026
加古郡 { 中見 〃	42,862	—	1	203	114
加古郡 { 中見 〃	8,564	—	5	158	48
加古郡 { 中見 〃	51,426	—	6	361	162
印南郡 { 米田 伊保 〃	21,287	—	—	32	50
印南郡 { 米田 伊保 〃	397	—	—	—	—
印南郡 { 米田 伊保 〃	21,684	—	—	32	50
飾磨郡 { 手御國 野谷 〃	12,181	—	—	188	257
飾磨郡 { 手御國 野谷 〃	2,550	—	—	32	28
飾磨郡 { 手御國 野谷 〃	4,331	67	652	2,999	592
飾磨郡 { 手御國 野谷 〃	1,085	—	—	393	490
飾磨郡 { 手御國 野谷 〃	1,583	—	—	—	—
飾磨郡 { 手御國 野谷 〃	1,516	32	575	416	94
飾磨郡 { 手御國 野谷 〃	3,249	—	107	2,401	611
飾磨郡 { 手御國 野谷 〃	204	—	—	183	21
飾磨郡 { 手御國 野谷 〃	676	—	27	330	187
飾磨郡 { 手御國 野谷 〃	3,619	—	—	—	—
飾磨郡 { 手御國 野谷 〃	30,934	93	1,361	6,942	2,280
神崎郡 { 居堀 〃	12,207	44	610	4,537	3,726
神崎郡 { 居堀 〃	2,789	—	—	186	579
神崎郡 { 居堀 〃	11,793	—	6	1,353	3,724
神崎郡 { 居堀 〃	25,636	129	1,020	9,333	8,358
神崎郡 { 居堀 〃	15,332	67	792	6,616	4,356
神崎郡 { 居堀 〃	67,757	240	2,428	22,025	20,743
揖保郡 { 越部 〃	2,028	—	15	235	309
揖保郡 { 越部 〃	984	—	—	1	49
揖保郡 { 越部 〃	14,671	—	18	302	228
揖保郡 { 越部 〃	26,483	—	42	1,056	1,007
揖保郡 { 越部 〃	12,317	—	—	36	28
揖保郡 { 越部 〃	10,024	2	66	2,766	3,409
揖保郡 { 越部 〃	160	—	—	—	—
揖保郡 { 越部 〃	66,667	2	141	4,336	5,030

別移出検査成績表 (單位俵)

粒	等 外 計	小				等 外 計
		一 等	二 等	三 等	四 等	
11	4,196	—	—	—	—	—
11	6,948	—	—	10	—	10
1	12,905	—	17	160	30	228
7	22,158	—	1	41	95	138
—	2,091	—	—	—	—	—
95	21,695	248	76	66	42	432
15	26,346	—	—	24	46	80
—	2,460	—	—	—	—	—
—	1,754	—	—	—	—	—
118	89,409	248	54	291	213	878
—	1,588	—	—	—	—	—
—	2,078	—	—	—	—	—
—	3,666	—	—	—	—	—
17	464	—	—	—	—	—
17	1,202	—	—	—	—	—
2	1,388	—	—	—	—	—
2	1,388	—	—	—	—	—
27	2,999	—	45	743	259	1,060
27	2,999	—	45	743	259	1,060
14	332	—	3,071	28,975	10,768	716
1	212	—	86	5,014	2,643	609
15	544	—	2,157	33,989	13,411	1,325
—	82	—	—	15,368	4,380	263
—	—	—	—	256	121	20
—	82	—	1,194	15,624	4,501	283
—	—	—	—	—	—	—
6	451	—	83	5,518	4,076	2,053
—	60	—	10	1,796	576	108
21	4,331	—	—	—	—	—
202	1,085	—	—	—	—	—
—	—	—	40	975	492	76
—	1,117	—	20	360	19	399
—	3,119	—	4	121	5	130
—	204	—	—	—	—	—
5	549	—	—	70	57	127
—	—	—	12	1,846	1,420	341
234	10,916	—	163	10,636	6,645	2,578
791	9,708	—	129	1,615	738	17
14	779	—	—	1,187	823	—
1,063	6,146	—	49	3,707	1,879	12
2,479	21,319	—	260	2,868	1,064	125
1,772	13,603	—	63	1,058	546	62
6,119	51,555	—	501	10,435	5,050	216
—	559	—	5	873	591	—
3	53	—	11	242	548	129
—	548	10	1,792	10,125	2,110	86
119	2,224	—	164	11,435	10,901	1,759
—	64	—	823	7,049	4,044	337
103	6,346	—	4	1,829	1,845	—
—	—	—	16	105	39	—
225	9,794	10	2,815	31,659	20,078	2,311

農業倉庫別入庫米等級

區別 郡別農業倉庫名	檢查總俵數	大			
		一 等	二 等	三 等	四 等
岡栗郡 { 山崎農倉庫 河東種 西谷 計	3,346	48	163	1,374	1,235
	3,868	—	338	2,893	635
	720	—	5	176	279
	205	—	1	73	105
	8,039	48	507	4,516	2,254
赤穂郡 { 山野里 有若野 鞍船居坂 計	22,719	—	332	8,886	7,391
	2,868	—	120	665	485
	1,157	—	41	446	130
	267	—	2	167	69
	3,207	—	18	1,279	1,274
30,218	—	513	11,443	9,349	
佐用郡 { 幕山 計	2,868	—	80	1,167	872
	2,868	—	80	1,167	872
城崎郡 { 日高府莊 國五 計	9,186	—	15	539	2,691
	2,463	—	—	10	313
	2,203	—	10	61	367
13,852	—	25	610	3,371	
美方郡 { 濱坂 計	62	—	2	20	14
	62	—	2	20	14
出石郡 { 出神石美 資合母 高橋 計	1,041	—	8	152	336
	3,806	—	62	524	1,283
	424	—	—	—	—
	67	—	—	9	12
	250	—	6	14	27
5,588	—	76	709	1,658	
養父郡 { 養父 計	12	—	—	12	—
	12	—	—	12	—
朝來郡 { 與布土 竹田瀨 梁 計	268	—	6	90	132
	1,091	—	29	363	361
	651	6	21	242	301
2,010	6	56	695	794	
水上郡 { 小川原 柏生野 葛野世 幸國大 春日領 鴨部 吉有見 竹久隣 上久下 成松 計	2,203	18	150	1,181	854
	9,216	—	11	900	3,025
	16,929	1	157	2,375	3,635
	2,062	—	51	631	416
	5,007	—	216	1,658	1,611
	8,148	—	78	2,660	2,482
	5,214	—	84	2,093	1,897
	6,356	—	15	1,293	2,204
	5,436	—	248	3,097	1,471
	10,032	2	129	3,563	4,128
	849	—	20	173	227
	7,147	—	69	2,420	3,022
	2,417	—	398	1,804	173
	6,747	112	1,257	4,552	769
2,689	—	10	232	609	
90,452	133	2,893	28,632	26,523	
多紀郡 { 味間 古市山 大福 福住	2,298	—	12	398	290
	8,622	216	1,201	3,657	938
	3,830	—	20	1,099	1,111
	633	—	6	114	123
	2,490	7	30	818	1,043

別移出檢查成績表 (續)

等 外	計	小				等 外	計
		一 等	二 等	三 等	四 等		
160	2,980	—	—	52	214	—	266
—	3,866	—	—	2	—	—	2
—	460	—	—	26	234	—	260
26	205	—	—	—	—	—	—
186	7,511	—	—	80	448	—	528
2,172	18,781	1	55	2,007	1,562	313	3,938
71	1,341	—	22	841	533	131	1,527
16	633	—	31	324	145	24	524
—	238	—	—	21	8	—	29
258	2,839	—	33	173	145	17	368
2,527	23,832	1	141	3,366	2,393	485	6,386
235	2,354	—	49	241	143	81	514
235	2,354	—	49	241	143	81	514
409	3,654	—	2	915	3,424	1,191	5,532
53	376	—	5	84	1,411	587	2,087
112	550	—	14	426	1,118	95	1,653
574	4,560	—	21	1,425	5,953	1,873	9,272
—	36	—	—	26	—	—	26
—	36	—	—	26	—	—	26
78	574	1	10	94	220	142	467
199	2,978	—	42	671	889	126	1,728
7	7	—	3	187	177	50	417
7	28	—	—	20	14	5	39
42	89	—	10	72	55	24	161
333	2,776	1	65	1,044	1,355	347	2,812
—	12	—	—	—	—	—	—
—	12	—	—	—	—	—	—
—	228	—	—	9	11	—	40
2	755	—	—	163	164	9	336
65	635	—	—	13	3	—	16
67	1,618	—	—	295	178	9	392
—	2,203	—	—	—	—	—	—
831	4,767	—	15	566	2,022	1,846	4,449
963	7,131	—	97	2,739	4,920	2,042	9,798
50	1,148	5	18	541	290	60	914
263	3,748	—	67	496	554	142	1,259
611	5,831	—	17	595	1,291	414	2,317
315	4,389	—	7	234	469	115	825
1,401	4,913	—	8	120	794	521	1,443
323	5,139	—	—	81	157	59	297
1,118	8,940	—	9	260	539	284	1,092
120	540	—	—	67	162	80	309
1,144	6,655	—	—	99	223	170	492
—	2,375	—	—	28	14	—	42
8	6,698	—	—	39	8	2	49
181	1,032	—	4	429	1,004	220	1,657
7,328	65,509	5	242	6,234	12,447	5,955	24,943
45	745	—	5	666	797	85	1,553
73	6,085	3	43	1,530	853	118	2,547
112	2,342	—	3	693	668	124	1,488
26	269	—	—	106	174	84	364
22	1,920	—	—	249	309	12	570

農業倉庫別入庫米等級

區別 郡別農業倉庫名	検査總依數	大			
		一 等	二 等	三 等	四 等
城北農業倉庫	6,661	—	61	1,727	1,462
北河内 "	5,035	14	68	1,026	622
南河内 "	4,691	7	47	641	728
岡野 "	1,880	—	7	216	273
計	36,150	244	1,452	9,696	6,590
淡路 "	9,168	—	146	320	55
生野 "	4,142	—	—	—	—
菅野 "	418	—	—	—	—
淺野 "	1,840	—	—	—	—
郡家志 "	3,254	—	41	341	148
都志 "	3,741	—	35	156	82
小山田 "	953	—	—	—	—
廣石 "	30	—	—	—	—
計	23,546	—	222	817	285
福良 "	17,433	33	130	557	364
松帆 "	15,537	—	5	36	—
三原郡 三條 "	375	—	—	—	—
三原郡 三條 "	212	—	—	—	—
計	33,557	33	135	593	364
合 計	592,442	10,842	42,346	149,043	86,913

別移出検査成績表 (續)

粒		小				粒	
等 外	計	一 等	二 等	三 等	四 等	等 外	計
139	3,389	—	22	1,605	1,401	244	3,272
69	1,799	8	91	1,649	1,359	129	3,236
59	1,482	3	55	1,393	1,649	109	3,209
82	578	—	22	464	731	85	1,302
627	18,609	14	241	8,355	7,941	990	17,541
1	522	54	928	4,491	3,135	38	8,646
—	—	78	1,125	1,963	950	26	4,142
—	—	5	250	132	31	—	418
—	—	16	252	1,105	465	2	1,840
13	542	75	899	1,272	375	91	2,712
—	273	71	1,166	1,565	642	24	3,468
—	—	10	162	544	214	23	953
—	—	—	20	—	10	—	30
13	1,337	303	4,802	11,072	5,822	204	22,209
15	1,099	11	728	8,446	5,065	2,084	16,334
—	41	18	1,155	8,429	5,238	656	15,496
—	—	—	153	192	30	—	375
—	—	—	—	148	64	—	212
15	1,140	29	2,036	17,215	10,397	2,740	32,417
18,673	307,817	617	14,572	152,760	97,234	19,442	284,625

第四 產麥檢查成績

1. 麥作ノ概況

昭和四年度本縣麥作ハ播種當時氣溫稍々低溫ニシテ且ツ降雨少カリシタメ分蘖伸長等甚シク遅延シタルモ四月以降ニ至リ氣溫ノ昇騰ト共ニ發育順調トナリ病蟲害、風水害等少ク就中稈麥熟期ニ於ケル天候最モ適順ニシテ結實良好、乾燥、調製ノ作業容易ニ行ハレタルモ小麥ニ於テハ熟期遅レ成績稍々不良ナル結果ヲ生シタルヲ遺憾トス

斯カル狀態ノモトニ共ノ收穫ハ稈麥ニ於テ四十九萬千八百十九石（前年ニ比シ一反歩當五升四合増、總收穫高ニ於テ四千三百八十三石増加、前五箇年平均收穫高ニ比シ二萬四百二十四石増加）小麥ニ於テ三十八萬八百九十四石（前年ニ比シ一反歩當四升七合減、作付反別増加セシモ尙總收穫高ニテ三百十五石減、前五箇年平均收穫高ニ比シ六萬八千六百石増加）ニ達シタリ其ノ詳細次表ノ如シ

2. 昭和四年麥收穫高調

(1) 全管内

種別	作付反別	收穫高	價格	一反歩收穫高	一石當價格
稈麥	町	491,819	6,892,849	1.761	14.015
	石	380,894	6,370,869	1.647	16.723
計	51,043.8	872,713	13,263,718	1.709	15.178

(2) 國別及郡市別

國郡市別	稈麥			小麥			
	作付反別	收穫高	一反歩收穫高	作付反別	收穫高	一反歩收穫高	
攝津國	町	27,322	1.477	町	1,646.7	26,305	1.597
津磨國	町	302,988	1.628	町	19,182.0	324,135	1.690
丹波國	町	9,090	1.231	町	915.3	10,982	1.199
丹波國	町	8,914	1.354	町	1,024.7	12,246	1.197
淡路國	町	143,505	2.365	町	351.9	7,226	2.053
神戶市	町	181	2.155	町	0.2	4	2.000
尼崎市	町	360	1.800	町	149.4	2,822	1.889
明石市	町	229	1.659	町	20.8	368	1.769
西宮市	町	226	1.738	町	51.4	950	1.848
武庫郡	町	264	2.000	町	21.8	414	1.899
川邊郡	町	5,234	1.512	町	376.4	6,138	1.631
有馬郡	町	10,938	1.480	町	1,182.9	18,796	1.589
明石郡	町	10,476	1.436	町	44.6	585	1.312
美作郡	町	19,580	1.668	町	2,218.3	38,763	1.747
美作郡	町	15,729	1.760	町	214.8	3,181	1.481

國別及郡市別 (續)

國郡市別	稈麥			小麥		
	作付反別	收穫高	一反歩收穫高	作付反別	收穫高	一反歩收穫高
加東郡	町	33,694	1.803	町	7,056	1.715
多加郡	町	24,182	1.747	町	7,564	1.042
加西郡	町	30,307	1.702	町	14,622	1.681
加古郡	町	18,232	1.482	町	38,250	1.388
加南郡	町	18,216	1.670	町	24,952	1.708
飾磨郡	町	22,111	1.634	町	54,667	1.905
神崎郡	町	25,551	1.484	町	35,616	1.731
揖保郡	町	26,383	1.670	町	72,995	1.717
赤穂郡	町	25,137	1.619	町	13,768	1.588
佐用郡	町	16,844	1.552	町	2,399	1.594
宍粟郡	町	27,436	1.432	町	6,530	1.551
城崎郡	町	1,615	1.176	町	1,378	0.806
出石郡	町	2,087	0.878	町	75.5	0.841
養父郡	町	3,349	1.532	町	3,762	1.326
養父郡	町	1,392	1.423	町	4,933	1.378
美作郡	町	647	1.563	町	274	1.007
多賀郡	町	6,834	1.296	町	11,743	1.188
津三郡	町	2,080	1.589	町	503	1.378
原郡	町	51,935	2.478	町	2,129	2.200
原郡	町	91,570	2.305	町	5,097	1.998
計	27,923.2	491,819	1.761	23,120.6	380,894	1.647

3 累年作付反別及收穫高調

年次	稈麥			小麥		
	作付反別	收穫高	一反歩收穫高	作付反別	收穫高	一反歩收穫高
大正五年	町	513,105	1.272	町	320,932	1.410
同六年	町	496,518	1.327	町	368,807	1.443
同七年	町	471,842	1.263	町	365,692	1.431
同八年	町	451,767	1.274	町	301,903	1.304
同九年	町	552,796	1.430	町	313,070	1.412
同十年	町	489,438	1.287	町	273,259	1.338
同十一年	町	463,076	1.319	町	273,298	1.342
同十二年	町	363,740	1.184	町	253,723	1.267
同十三年	町	412,388	1.370	町	263,576	1.364
同十四年	町	538,448	1.748	町	343,220	1.746
昭和元年	町	513,913	1.656	町	328,453	1.629
同二年	町	480,114	1.613	町	352,924	1.689
同三年	町	487,436	1.707	町	381,209	1.694
同四年	町	491,819	1.761	町	380,894	1.647

4. 昭和四年度 收穫高 生産検査高 移出検査高

支所及郡名	稈		麥		
	收穫高	生産検査高	移出検査高		計
			生産検査済	生産検査未済	
伊丹支所 {武川郡 庫邊郡 有馬郡}	14,197	250	—	—	—
	27,917	976	26	—	26
	26,190	1,657	458	—	458
三木支所 {明石郡 美土郡}	49,515	16,741	7,053	—	7,053
	39,322	10,680	8,705	—	8,705
社支所 {加東郡 多加郡}	81,735	32,008	33,095	—	33,095
	60,455	13,803	13,011	—	13,011
北條支所 加西郡	75,767	21,623	3,835	—	3,835
加古川支所 {加古郡 古南郡}	45,580	17,375	10,898	—	10,898
	45,540	11,949	8,784	—	8,784
姫路支所 飾磨郡	56,177	8,892	1,770	—	1,770
辻川支所 神崎郡	63,877	9,914	2,076	—	2,076
龍野支所 {揖保郡 栗原郡}	65,957	8,061	3,431	—	3,431
	68,590	6,866	—	—	—
上郡支所 {赤穂郡 穂用郡}	62,842	9,700	11,207	90	11,297
	42,110	4,023	38	—	38
八鹿支所 {養父郡 朝來郡}	8,372	35	—	—	—
	3,480	67	—	—	—
柏原支所 {水尾郡 上紀郡}	17,085	700	1,224	—	1,224
	5,200	356	268	—	268
洲本支所 {津名郡 三原郡}	129,837	56,838	77,582	—	77,582
	228,925	151,674	91,520	—	91,520
合計	1,218,670	384,188	274,981	90	275,071
昭和三年	1,196,118	340,635	235,386	—	235,386
昭和二年	1,176,870	315,472	194,941	—	194,941

5. 検査 (1) 生産検査 月別等級別生

區別 月別	検査總依數	麥			
		甲	乙	丙	格外
四月	2,559	118	1,404	614	59
五月	2,962	242	1,059	558	199
六月	58,893	570	9,995	11,067	2,729
七月	905,352	7,695	79,056	81,754	18,687
八月	145,714	4,916	41,309	39,571	8,602
九月	45,968	1,136	14,559	15,806	3,030

比較表 (城崎、出石、美方ノ三郡) (單位俵)

自家用其他	小		麥			自家用其他
	收穫高	生産検査高	移出検査高		計	
			生産検査済	生産検査未済		
13,947	16,390	11,439	5,448	—	5,448	4,961
26,941	47,910	37,728	35,494	—	35,494	10,182
24,533	1,462	44	404	—	404	1,418
32,774	99,232	94,478	70,722	—	70,722	4,804
28,642	7,952	7,910	7,798	—	7,798	42
49,727	17,640	21,762	23,001	—	23,001	—
46,652	18,910	14,949	14,765	—	14,765	3,961
54,144	36,555	32,968	27,628	—	27,628	3,587
38,205	95,625	101,712	115,945	—	115,945	—
33,591	62,380	56,047	43,027	—	43,027	6,333
47,285	143,722	118,892	69,094	—	69,094	24,830
53,963	89,040	77,563	68,934	—	68,934	11,477
57,896	182,487	158,297	8,315	—	8,315	24,190
61,724	16,325	13,184	—	—	—	3,141
53,052	34,420	29,224	27,850	—	27,850	5,196
38,087	5,997	3,409	184	—	184	2,588
8,337	9,405	2,605	881	—	881	6,800
3,413	12,332	7,205	7,524	—	7,524	5,127
16,385	29,357	19,883	19,718	—	19,718	9,474
4,844	1,257	151	16	—	16	1,106
72,999	5,322	1,996	2,070	—	2,070	3,226
77,251	12,742	9,020	7,544	—	7,544	3,722
834,392	946,512	820,456	556,362	—	556,362	136,265
855,483	925,687	821,479	506,520	—	506,520	104,208
861,398	847,778	723,302	444,664	—	444,664	124,476

成績表 産検査成績表 (單位俵)

計	小				格外	計
	甲	乙	丙	格外		
2,195	30	240	83	11	364	
2,058	—	610	293	1	904	
24,361	629	16,554	13,207	4,142	34,532	
187,192	11,425	293,544	297,070	116,121	718,160	
94,398	656	16,711	22,503	11,446	51,316	
34,531	7	4,264	4,755	2,411	11,437	

月別等級別生産

區別 月別	検査總依數	稈				麥 格 外
		甲	乙	丙	格 外	
十月	16,389	490	7,265	5,974	700	
十一月	7,653	239	3,662	2,670	624	
十二月	5,466	303	2,657	1,830	352	
一月	3,093	96	1,681	877	171	
二月	5,516	174	2,963	1,690	295	
三月	5,080	195	2,519	1,674	352	
計	1,204,644	16,174	168,129	164,085	35,800	
昭和三年度	1,162,114	39,931	214,284	76,996	9,424	
昭和二年度	1,038,774	52,101	203,855	54,352	5,164	

郡別等級別生産

區別 郡別	検査總依數	稈				麥 格 外
		甲	乙	丙	格 外	
武川郡	11,679	19	152	71	8	
庫邊郡	38,704	19	444	403	110	
馬場郡	1,701	102	796	654	105	
石巻郡	111,219	1,198	9,750	5,022	771	
明美郡	18,590	300	5,502	4,766	112	
加多郡	53,770	1,758	19,204	10,490	556	
加西郡	28,752	1,519	6,491	5,445	348	
加南郡	54,591	544	15,281	5,406	392	
加印郡	119,087	50	6,123	9,546	1,656	
加南郡	67,996	42	5,386	5,451	1,070	
飾磨郡	127,784	384	5,645	2,489	374	
神戶郡	87,477	64	3,270	5,084	1,496	
揖保郡	166,358	187	2,315	4,148	1,411	
赤松郡	20,050	25	1,068	4,870	903	
赤穂郡	38,924	15	724	4,484	4,477	
佐用郡	7,432	15	1,138	1,990	880	
養父郡	2,640	1	9	20	5	
朝来郡	7,272	—	—	50	17	
水多郡	20,582	40	455	199	6	
水多郡	507	—	189	114	53	
津名郡	58,834	4,330	27,741	20,700	4,067	
三原郡	160,694	5,562	56,446	72,683	16,983	
合計	1,204,644	16,174	168,129	164,085	35,800	

検査成績表 (續)

計	小				計
	甲	乙	丙	格 外	
14,429	8	987	741	224	1,960
7,195	1	144	238	74	457
5,142	1	195	65	63	324
2,825	—	63	94	111	268
5,122	—	129	245	20	394
4,740	—	115	200	25	340
384,188	12,757	333,556	339,494	134,649	820,456
340,635	52,449	545,161	166,005	57,864	821,479
315,472	58,180	578,220	77,875	9,027	723,302

産検査成績表 (單位俵)

計	小				計
	甲	乙	丙	格 外	
250	83	5,620	4,535	1,191	11,429
976	89	7,636	15,388	14,615	37,728
1,657	—	18	14	12	44
16,741	203	22,690	36,957	34,628	94,478
10,680	179	2,922	3,918	891	7,910
32,008	751	14,566	6,028	417	21,762
13,803	4,023	8,803	1,951	172	14,949
21,623	962	21,769	9,446	791	32,968
17,375	9	7,837	54,099	39,767	101,712
11,949	94	12,106	31,106	12,741	56,047
8,892	2,910	71,839	37,359	6,784	118,892
9,914	1,118	38,603	31,435	6,407	77,563
8,061	782	77,265	71,550	8,700	158,297
6,866	205	5,110	7,026	843	13,184
9,700	481	15,239	10,759	2,745	29,224
4,023	19	1,630	1,445	315	3,409
35	124	927	1,067	487	2,605
67	175	2,976	3,712	342	7,205
700	425	10,648	7,264	1,546	19,883
356	—	105	41	5	151
56,838	62	1,178	678	78	1,996
151,674	63	4,069	3,716	1,172	9,020
384,188	12,757	333,556	339,494	134,649	820,456

八 各 郡 月 別 生
A 稈

郡 別	月 別	検査總俵数	四 月	五 月	六 月	七 月	八 月
武川有明美	庫邊郡	250	—	13	—	108	15
	馬石郡	976	—	—	5	682	124
	石巻郡	1,657	57	51	32	716	232
加多加加印	東可郡	16,741	156	201	1,413	6,607	3,111
	西古南郡	10,680	75	39	316	7,994	843
	加加印郡	32,008	198	140	5,632	19,290	2,135
飾神掛穴赤	磨時保栗郡	13,803	1	1	—	11,501	870
	保栗郡	21,623	258	64	1,589	13,113	2,821
	赤穂郡	17,375	13	35	2,088	11,507	2,456
津三	古南郡	11,949	26	42	1,699	7,165	1,113
	赤穂郡	8,892	19	23	518	6,880	396
	保栗郡	9,914	114	59	358	6,785	1,103
佐養朝水多	保栗郡	8,061	68	58	—	6,379	654
	朝水郡	6,866	203	212	148	3,840	1,520
	水多郡	9,700	186	103	35	6,204	481
津三	朝水郡	4,023	109	131	5	1,527	705
	水多郡	35	—	—	—	19	9
	多賀郡	67	—	—	—	54	13
津三	上紀郡	700	—	—	—	626	62
	紀伊郡	356	—	—	—	304	35
	津三郡	56,838	122	290	1,729	20,924	22,797
合 計	151,674	590	596	8,794	55,567	52,903	94,338

B 小

郡 別	月 別	検査總俵数	四 月	五 月	六 月	七 月	八 月
武川有明美	庫邊郡	11,429	—	756	224	10,288	66
	馬石郡	37,728	—	—	2,153	33,962	365
	石巻郡	44	—	—	9	30	4
加多加加印	東可郡	94,478	257	17	8,831	72,048	11,011
	西古南郡	7,910	—	31	118	6,995	510
	加加印郡	21,762	—	—	5,738	15,730	250
飾神掛穴赤	磨時保栗郡	14,949	—	—	—	14,818	119
	保栗郡	32,968	—	6	1,022	31,127	640
	赤穂郡	101,712	—	10	2,057	91,996	6,457
津三	古南郡	56,047	11	16	3,781	49,077	1,744
	赤穂郡	118,892	8	6	8,670	102,207	5,792
	保栗郡	77,563	—	—	1,191	75,597	516
津三	朝水郡	158,297	31	—	57	138,475	15,831
	水多郡	13,184	—	—	94	12,136	770
	津三郡	29,224	9	16	355	27,319	1,192

産 檢 査 俵 數 表
麥

九 月	十 月	十一 月	十二 月	一 月	二 月	三 月
34	80	—	—	—	—	—
81	44	17	—	—	11	12
90	113	87	—	63	77	139
2,777	713	337	495	246	389	296
396	608	78	89	86	576	180
1,350	764	341	248	136	816	958
456	372	299	84	7	165	47
1,015	483	595	592	383	343	367
857	135	55	29	15	98	87
714	273	439	185	135	48	110
300	322	277	60	33	46	18
517	208	175	149	130	155	161
707	49	8	26	18	17	77
334	69	99	269	44	69	59
857	218	445	406	152	376	237
598	202	134	163	143	178	128
7	—	—	—	—	—	—
—	—	—	—	—	—	—
12	—	—	—	—	—	—
13	—	—	—	—	—	4
4,660	2,402	1,406	907	405	795	401
18,756	7,374	2,403	1,440	829	963	1,459
34,531	14,429	7,195	5,142	2,825	5,122	4,740

麥 (單位俵)

九 月	十 月	十一 月	十二 月	一 月	二 月	三 月
45	50	—	—	—	—	—
71	1,127	50	—	—	—	—
—	—	1	—	—	—	—
1,984	97	48	35	25	75	50
140	50	11	—	2	7	46
39	5	—	—	—	—	—
9	2	—	1	—	—	—
105	4	2	3	17	21	21
1,063	15	14	32	17	—	51
1,090	94	95	43	11	11	74
1,626	263	49	55	38	178	—
252	—	—	7	—	—	—
3,561	113	60	56	13	47	53
139	17	5	22	—	1	—
240	25	8	25	5	17	13

小

月別 郡別	検査總依數	四月	五月	六月	七月	八月
佐用郡	3,409	—	1	4	2,657	606
養父郡	2,605	—	—	—	1,811	305
朝來郡	7,205	—	—	—	5,765	1,145
水多郡	19,883	35	—	24	19,278	436
紀郡	151	—	—	2	127	22
津名郡	1,996	13	39	26	1,561	265
三原郡	9,020	—	6	176	5,156	3,270
合計	820,456	364	904	34,532	718,160	51,316

(2) 移出檢
イ 月別等級別

月別	検査總依數	稈					等外
		一 等	二 等	三 等	四 等	等 外	
四月	14,393	186	1,880	5,621	1,743	201	
五月	8,803	96	973	2,624	784	141	
六月	22,342	15	436	2,675	5,909	1,747	
七月	513,259	201	1,983	23,894	35,116	7,296	
八月	96,800	14	1,782	19,380	21,455	4,287	
九月	42,125	59	1,750	12,360	10,653	2,529	
十月	43,721	139	2,956	17,961	12,346	2,449	
十一月	22,880	103	2,191	9,407	6,998	1,363	
十二月	12,028	23	1,262	4,913	4,038	979	
一 月	11,584	34	1,337	4,957	3,149	681	
二 月	20,864	36	1,483	7,621	5,616	1,332	
三 月	22,734	49	1,279	6,021	4,560	998	
合計	831,433	955	19,312	118,434	112,367	24,003	
昭和三年度	744,906	2,756	38,104	142,213	47,407	4,906	
同 二年度	639,605	3,148	41,311	120,508	27,751	2,223	

ロ 郡別等級別移

郡別	検査總依數	稈					等外
		一 等	二 等	三 等	四 等	等 外	
武庫郡	5,448	—	—	—	—	—	
川邊郡	35,520	—	—	12	14	—	
有馬郡	862	—	—	208	225	25	
明石郡	77,775	—	297	4,473	1,997	286	
美濃郡	16,503	—	51	4,470	3,903	281	

麥 (續)

九月	十月	十一月	十二月	一月	二月	三月
76	16	25	4	3	17	—
345	8	29	5	84	18	—
123	45	47	29	51	—	—
78	—	—	—	—	—	32
—	—	—	—	—	—	—
83	4	1	2	—	2	—
368	25	12	5	2	—	—
11,437	1,960	457	324	268	334	340

成績表

移出検査成績表 (單位俵)

計	小					等外	計
	一 等	二 等	三 等	四 等	等 外		
9,631	—	305	3,307	1,026	124	4,762	
4,618	—	74	2,629	925	557	4,185	
11,782	—	82	4,449	3,811	2,118	10,460	
68,490	135	7,095	168,786	177,952	90,801	444,769	
46,918	8	509	14,121	21,215	14,029	49,882	
27,351	—	114	4,380	6,278	4,002	14,774	
35,851	—	9	1,612	3,925	2,324	7,870	
20,062	—	7	656	1,383	772	2,818	
11,215	—	—	98	499	216	813	
10,158	—	54	470	709	193	1,426	
16,088	—	79	2,024	2,137	536	4,776	
12,907	—	60	3,718	4,447	1,602	9,827	
275,071	143	8,388	206,250	224,307	117,274	556,362	
235,386	194	34,207	320,709	115,056	39,354	509,520	
194,941	360	67,229	317,804	52,062	7,309	444,664	

出検査成績表 (單位俵)

計	小					等外	計
	一 等	二 等	三 等	四 等	等 外		
—	—	79	2,577	1,971	821	5,448	
26	—	112	6,814	14,773	13,795	35,494	
458	—	—	157	220	27	404	
7,053	5	415	15,382	24,715	30,205	70,722	
8,705	—	107	3,256	3,544	891	7,798	

郡別等級別移出

區別 郡別	檢查總俵數	稈					外
		一 等	二 等	三 等	四 等	等	
加多	56,096	160	1,480	18,148	12,416	891	
東郡	27,776	98	1,103	5,812	5,406	592	
西郡	31,463	—	76	1,984	1,706	69	
加古	126,843	—	—	4,837	5,334	827	
加南	51,811	—	22	2,719	5,286	757	
印	70,864	—	144	778	748	100	
飾	71,010	—	28	1,087	802	159	
神	11,746	—	210	764	1,826	631	
揖	—	—	—	—	—	—	
保	39,147	5	37	1,308	5,462	4,485	
栗	222	—	—	2	25	11	
穗	881	—	—	—	—	—	
赤	7,524	—	—	—	—	—	
用	20,942	—	53	671	466	34	
父	284	—	—	164	72	32	
來	79,652	612	12,988	39,491	20,535	3,956	
上	99,064	80	2,823	31,506	46,244	10,867	
紀	—	—	—	—	—	—	
郡	—	—	—	—	—	—	
津	—	—	—	—	—	—	
三	—	—	—	—	—	—	
合 計	831,433	955	19,312	118,434	112,367	24,003	

各郡月別
A 稈

月別 郡別	檢查總俵數	四 月	五 月	六 月	七 月	八 月
武川	—	—	—	—	—	—
庫	26	3	—	—	2	—
邊	458	—	—	6	1	20
馬	7,053	360	225	350	348	451
石	8,705	340	—	—	3,198	1,650
壺	—	—	—	—	—	—
加	33,095	1,009	332	2,274	12,530	5,036
多	13,011	—	129	—	4,884	2,103
東	3,835	614	304	—	1,160	915
加	10,898	169	134	1,239	2,868	2,440
加	8,784	180	—	131	3,068	1,815
印	1,770	162	82	—	94	184
飾	2,076	438	—	—	656	285
神	3,431	217	61	—	—	157
揖	—	—	—	—	—	—
保	11,297	884	249	61	559	876
栗	38	—	—	—	4	32
穗	—	—	—	—	—	—
赤	—	—	—	—	—	—
用	1,224	—	—	—	465	25
父	268	—	—	—	268	—
來	77,582	2,739	1,669	2,213	15,428	13,779
上	91,520	2,516	1,433	5,508	22,957	17,150
紀	—	—	—	—	—	—
郡	—	—	—	—	—	—
津	—	—	—	—	—	—
三	—	—	—	—	—	—
合 計	275,071	9,631	4,618	11,782	68,490	46,918

檢查成績表 (續)

計	小					麥	
	一 等	二 等	三 等	四 等	等	外	計
33,095	—	194	13,525	7,904	1,378	23,001	
13,011	65	2,205	9,793	2,554	148	14,765	
3,835	50	901	19,587	6,621	469	27,628	
10,898	—	265	15,855	58,612	41,273	115,945	
8,784	3	119	8,634	22,698	11,573	43,027	
1,770	—	1,406	39,144	23,320	5,224	69,094	
2,076	17	1,119	36,773	25,756	5,269	68,934	
3,431	—	12	2,692	5,110	501	8,315	
—	—	—	—	—	—	—	
11,297	3	626	14,039	10,598	2,584	27,550	
38	—	5	111	58	10	184	
—	—	49	473	334	35	881	
—	—	233	3,243	3,396	152	7,524	
1,224	—	484	9,810	7,675	1,749	19,718	
268	—	—	—	16	—	16	
77,582	—	102	1,226	604	138	2,070	
91,520	—	15	3,159	3,338	1,032	7,544	
275,071	143	8,388	206,250	224,307	117,274	556,362	

移出檢查俵數表
麥

九 月	十 月	十一 月	十二 月	一 月	二 月	三 月
—	—	—	—	—	—	—
5	16	—	—	—	—	—
—	129	—	—	7	160	135
439	674	1,290	740	868	662	646
441	1,002	628	3	—	817	626
2,454	3,241	1,122	613	425	2,501	1,558
1,860	1,845	517	285	462	800	126
318	514	—	10	—	—	—
726	1,000	527	405	131	839	420
893	1,004	794	300	158	362	79
586	66	329	—	367	—	—
519	79	—	—	32	—	67
662	315	263	181	169	536	870
—	—	—	—	—	—	—
1,137	1,523	1,671	1,137	495	1,589	1,116
—	—	—	—	—	—	2
—	—	—	—	—	—	—
155	—	579	—	—	—	—
—	—	—	—	—	—	—
7,805	13,788	6,880	3,126	3,088	3,388	3,679
9,351	10,655	5,562	4,415	3,956	4,434	3,583
27,351	35,851	20,062	11,215	10,158	16,038	12,907

B 小

月 別			検査總俵數	四 月	五 月	六 月	七 月	八 月
郡 別								
武川有明美	東郡	郡	5,448	—	—	—	5,394	54
	東邊馬石	郡	35,494	—	505	1,412	31,377	1,003
	有明	郡	494	—	—	—	384	17
	美	郡	70,722	981	251	1,686	48,145	11,950
加多加加印			7,798	301	—	—	5,121	376
加多加加印	東郡	郡	23,001	—	—	2,371	19,428	1,202
	西郡	郡	14,765	—	—	—	13,671	899
	加郡	郡	27,628	160	—	—	25,479	1,434
	加印郡	郡	115,945	1,417	520	4,265	86,417	11,374
加印郡			43,027	631	—	459	35,187	4,731
飾神掛赤	磨郡	郡	69,094	318	422	159	56,170	5,440
	磨保	郡	68,934	790	2,443	—	58,772	2,930
	掛赤	郡	8,315	—	—	—	6,208	780
	赤	郡	27,850	119	—	10	21,106	3,712
佐養朝水多	用父來上紀郡	郡	184	—	—	—	184	—
	養朝	郡	881	—	—	—	881	—
	水多	郡	7,524	—	—	—	6,510	673
	多	郡	19,718	26	35	—	18,853	345
津三			16	—	—	—	—	16
津三	名郡	郡	2,070	11	—	6	960	558
	原郡	郡	7,544	8	9	112	4,522	2,388
合 計			556,362	4,762	4,185	10,460	444,763	49,882

= 出張所指定地別月別

A 稈

月 別			検査總俵數	四 月	五 月	六 月	七 月	八 月
區 別								
鼓左吳神下	ヶ門	澁橋	5	2	—	—	—	—
	左門	澁橋	1	1	—	—	—	—
	吳神	津河	2	—	—	—	2	—
	神下	津河	5	—	—	—	—	—
川邊郡計			13	—	—	—	—	—
川邊郡計			26	3	—	—	2	—
三藍新農	田本	驛	159	—	—	6	1	15
	道	驛	5	—	—	—	—	5
	新	倉	5	—	—	—	—	—
	農	庫	289	—	—	—	—	—
有馬郡計			458	—	—	6	1	20
鹽本大布奥	鹽本	驛所	3,919	360	195	350	222	165
	大	見久	92	—	30	—	—	—
	布	施	1,534	—	—	—	111	—
	奥	畑	5	—	—	—	5	—
鹽本大布奥			16	—	—	—	10	6

麥

九 月	十 月	十 一 月	十 二 月	一 月	二 月	三 月
—	—	—	—	—	—	—
553	583	—	—	—	—	61
—	—	2	1	—	—	—
4,393	1,473	1,202	221	51	388	31
147	376	—	—	—	566	911
—	—	—	—	—	—	—
—	—	—	—	—	158	37
302	132	121	—	—	—	—
3,347	3,626	271	541	855	897	2,415
733	177	—	—	—	845	284
2,968	231	87	50	42	1,238	1,969
382	1,000	316	—	474	554	1,273
—	—	—	—	—	—	1,227
—	—	—	—	—	—	—
369	129	759	—	4	180	1,462
—	—	—	—	—	—	—
—	—	—	—	—	—	—
319	—	22	—	—	—	—
371	—	38	—	—	—	50
—	—	—	—	—	—	—
528	—	—	—	—	—	7
362	143	—	—	—	—	—
14,774	7,870	2,818	813	1,426	4,776	9,827

移出検査俵數表 (單位俵)

麥

九 月	十 月	十 一 月	十 二 月	一 月	二 月	三 月
—	3	—	—	—	—	—
—	—	—	—	—	—	—
—	—	—	—	—	—	—
5	13	—	—	—	—	—
—	—	—	—	—	—	—
5	16	—	—	—	—	—
—	—	—	—	7	—	130
—	—	—	—	—	—	5
—	129	—	—	—	160	—
—	129	—	—	7	160	135
253	471	591	206	394	272	440
2	17	—	—	—	40	3
184	—	385	414	237	—	203
—	—	—	—	—	—	—
—	—	—	—	—	—	—

稈

月別 區別	檢查總依數	四 月	五 月	六 月	七 月	八 月
明石驛	1,487	—	—	—	—	280
明石郡計	7,053	360	225	350	348	451
三木驛	8,391	340	—	—	3,198	1,650
美濃郡計	8,705	340	—	—	3,198	1,650
瀧野驛	5,196	456	12	18	1,763	1,254
大栗市	6,644	128	—	326	2,776	790
門生驛	11,313	414	304	1,167	3,623	1,187
市場驛	7,361	11	16	609	2,981	1,321
小野町驛	1,123	—	—	—	964	—
加東郡計	33,035	1,009	332	2,274	12,530	5,036
鍛冶屋驛	1,716	—	129	—	600	223
中羽野西	1,990	—	—	—	1,037	628
原延驛	603	—	—	—	222	307
比本農倉庫	4,467	—	—	—	470	550
多可郡計	1,252	—	—	—	751	126
市原延驛	1,077	—	—	—	963	114
比本農倉庫	667	—	—	—	158	67
加西郡計	1,097	—	—	—	683	88
北條町驛	1,012	288	304	—	250	—
法華口驛	987	110	—	—	435	158
加西郡計	3,835	614	304	—	1,160	915
高砂港驛	942	155	—	416	—	200
加古郡計	4,869	—	10	51	24	159
加古郡計	4,437	14	124	164	2,643	634
寶會根神農倉庫	123	20	—	—	—	61
印南郡計	4,793	160	—	—	1,977	934
印南郡計	201	—	—	—	200	—
印南郡計	644	—	—	—	500	—
印南郡計	3,023	—	—	131	391	820
印南郡計	8,784	160	—	131	3,068	1,815
飾磨郡計	169	50	82	—	21	—
飾磨郡計	60	—	—	—	60	—
飾磨郡計	147	—	—	—	—	—
飾磨郡計	1,394	112	—	—	13	184
飾磨郡計	1,770	162	82	—	94	184

麥 (續)

九 月	十 月	十一 月	十二 月	一 月	二 月	三 月
—	186	314	120	237	350	—
439	674	1,290	740	868	662	646
441	1,002	628	3	—	817	312
441	1,002	628	3	—	817	314
516	652	158	110	—	106	151
537	863	2	145	283	473	327
860	874	599	206	142	1,145	812
383	872	198	152	—	550	268
158	—	—	—	—	—	—
2,454	3,241	1,122	613	425	2,501	1,558
281	106	251	—	—	126	—
120	205	—	—	—	—	—
74	—	—	—	—	—	—
1,123	1,080	266	285	336	231	126
123	126	—	—	126	—	—
—	—	—	—	—	—	—
130	316	—	—	—	126	—
9	12	—	—	—	—	—
1,860	1,845	517	285	462	800	126
160	—	—	10	—	—	—
—	284	—	—	—	—	—
158	158	—	—	—	—	—
—	72	—	—	—	—	—
318	514	—	10	—	—	—
171	—	—	—	—	—	—
10	85	208	43	20	—	40
206	410	—	66	111	—	191
339	505	319	296	—	839	189
726	1,000	527	405	131	839	420
—	22	20	—	—	—	—
260	372	474	300	158	158	—
—	—	1	—	—	—	—
—	144	—	—	—	—	—
633	466	299	—	—	204	79
833	1,004	794	300	158	362	79
16	—	—	—	—	—	—
147	—	—	—	—	—	—
423	66	229	—	367	—	—
586	66	229	—	367	—	—

裸

月別 區別	検査總依數	四月	五月	六月	七月	八月
鶴居驛	470	438	—	—	—	—
甘地驛	411	—	—	—	—	285
福崎驛	356	—	—	—	—	—
農業倉庫	839	—	—	—	656	—
神崎郡計	2,076	438	—	—	656	285
新宮町驛	915	130	55	—	—	—
龍野町驛	313	66	—	—	—	157
網干驛	729	—	—	—	—	—
龍野驛	903	21	—	—	—	—
龍野驛	92	—	—	—	—	—
農業倉庫	479	—	6	—	—	—
揖保郡計	3,431	217	61	—	—	157
上郡驛	5,960	356	229	3	379	556
有那波驛	1,496	240	20	8	—	—
赤穂越港	1,220	249	—	—	—	—
赤穂越港	366	—	—	50	—	—
赤穂越港	634	—	—	—	—	—
農業倉庫	1,621	39	—	—	180	320
赤穂郡計	11,297	884	249	61	559	876
農業倉庫	38	—	—	—	4	32
佐用郡計	38	—	—	—	4	32
谷川驛	191	—	—	—	—	—
久下村驛	119	—	—	—	—	—
農業倉庫	914	—	—	—	465	25
水上郡計	1,224	—	—	—	465	25
古市驛	268	—	—	—	268	—
多紀郡計	268	—	—	—	268	—
洲本港	28,633	1,172	773	1,101	8,611	6,295
志筑港	4,823	22	99	105	458	726
生穂港	670	40	—	—	20	155
富島港	901	30	26	—	—	—
富波港	1,185	360	—	—	363	—
室津港	1,189	21	10	—	100	285
江井港	943	24	10	37	179	35
都志港	4,418	73	25	—	710	705
島飼港	7,457	67	20	868	2,507	1,182
佐野港	934	—	48	—	—	—
尾崎港	1,389	—	20	—	941	—
郡家港	215	—	72	3	12	—
明神港	1,701	—	—	—	734	581
釜口港	3,221	—	—	—	—	683
釜野港	316	—	—	—	—	34
假屋港	1,071	—	—	—	—	—
岩本港	215	—	—	—	—	—
楠本港	1,315	—	—	—	—	—
農業倉庫	16,986	930	566	99	793	3,098
津名郡計	77,582	2,739	1,669	2,213	15,428	13,779

麥 (續)

九月	十月	十一月	十二月	一月	二月	三月
—	—	—	—	32	—	—
—	79	—	—	—	—	47
336	—	—	—	—	—	20
183	—	—	—	—	—	—
519	79	—	—	32	—	67
—	—	—	—	—	290	440
67	—	—	—	—	23	—
226	73	—	—	169	131	130
369	—	263	—	—	—	250
—	—	—	—	—	92	—
—	242	—	181	—	—	50
662	315	263	181	163	536	870
636	1,010	645	381	461	658	646
—	155	336	113	29	176	419
157	—	158	318	—	316	22
—	158	158	—	—	—	—
—	—	160	316	—	158	—
344	200	214	9	5	281	29
1,137	1,523	1,671	1,137	495	1,589	1,116
—	—	—	—	—	—	2
—	—	—	—	—	—	2
155	—	36	—	—	—	—
—	—	119	—	—	—	—
—	—	424	—	—	—	—
155	—	579	—	—	—	—
—	—	—	—	—	—	—
—	—	—	—	—	—	—
2,345	2,848	1,299	997	1,361	806	1,025
1,144	1,249	252	239	201	194	134
176	139	30	—	—	80	30
—	220	123	18	—	484	—
125	—	119	152	—	25	41
24	271	197	—	66	199	16
149	64	204	—	18	160	63
1,109	1,431	80	—	237	—	48
629	741	626	—	158	156	503
152	312	117	50	—	155	100
403	—	—	—	—	—	25
23	—	—	—	—	88	17
213	—	—	50	—	86	37
—	2,182	305	—	—	—	51
—	100	24	—	93	45	20
289	241	541	—	—	—	—
92	52	56	—	—	15	—
—	849	365	—	—	—	101
932	3,089	2,542	1,620	954	895	1,468
7,805	13,788	6,880	3,126	3,088	3,388	3,579

稈

月別 區別	検査總依數	四 月	五 月	六 月	七 月	八 月
一本松驛	2	2	—	—	—	—
阿萬港	3,933	—	—	295	985	—
阿賀港	782	—	—	—	28	—
福良港	569	—	—	—	—	—
灘港	50	—	—	—	—	—
農業倉庫	86,184	2,514	1,433	5,213	21,944	17,150
三原郡計	91,520	2,516	1,433	5,508	22,957	17,150
合計	275,051	9,631	4,618	11,782	68,490	46,918

B 小

月別 區別	検査總依數	四 月	五 月	六 月	七 月	八 月
西宮驛	5,448	—	—	—	5,394	54
武庫郡計	5,448	—	—	—	5,394	54
伊丹驛	16,651	—	499	—	15,956	196
左門橋村	6	—	6	—	—	—
關田村	12,785	—	—	1,412	10,823	490
吳服橋驛	4,293	—	—	—	4,136	156
神崎驛	323	—	—	—	323	—
辰巳橋驛	165	—	—	—	4	161
塚口村	1,128	—	—	—	—	—
神津村	8	—	—	—	—	—
農業倉庫	135	—	—	—	135	—
川邊郡計	35,494	—	505	1,412	31,377	1,003
生瀨驛	401	—	—	—	384	17
三田驛	3	—	—	—	—	—
有馬郡計	404	—	—	—	384	17
明石驛	41,761	317	212	886	31,253	7,146
大久保港	23,995	664	—	800	13,552	4,534
明石驛	390	—	25	—	—	—
鹽屋驛	20	—	14	—	—	—
垂水驛	3,610	—	—	—	3,340	270
大久保驛	1,846	—	—	—	—	—
明石郡計	70,722	981	251	1,686	48,145	11,950
別所驛	2,532	301	—	—	754	—
三木驛	3,372	—	—	—	2,473	376
石野驛	1,894	—	—	—	1,894	—
美囊郡計	7,798	301	—	—	5,121	376
社門驛	4,163	—	—	928	2,908	327
大栗驛	9,091	—	—	434	8,018	639
瀧野驛	6,714	—	—	1,009	5,530	175
瀧野驛	1,633	—	—	—	1,572	61

麥 (續)

九 月	十 月	十一月	十二月	一 月	二 月	三 月
—	—	—	—	—	—	—
1,563	314	312	—	207	—	257
108	322	228	—	—	57	39
—	559	—	—	10	—	—
—	—	—	—	50	—	—
7,680	9,460	5,022	4,415	3,689	4,377	3,287
9,351	10,655	5,562	4,415	3,956	4,434	3,583
27,351	35,851	20,062	11,215	10,158	16,088	12,907

麥

九 月	十 月	十一月	十二月	一 月	二 月	三 月
—	—	—	—	—	—	—
—	—	—	—	—	—	—
—	—	—	—	—	—	60
—	—	—	—	—	—	1
—	—	—	—	—	—	—
553	575	—	—	—	—	—
—	8	—	—	—	—	—
—	—	—	—	—	—	—
553	583	—	—	—	—	61
—	—	—	—	—	—	—
—	—	2	1	—	—	—
—	—	2	1	—	—	—
1,411	40	210	106	—	180	—
2,952	329	—	115	—	158	—
25	87	222	—	—	—	31
5	1	—	—	—	—	—
—	—	—	—	—	—	—
—	1,025	770	—	51	—	—
4,393	1,473	1,202	221	51	338	31
—	—	—	—	—	—	—
147	376	—	—	—	566	911
—	—	—	—	—	—	—
147	376	—	—	—	566	911
—	—	—	—	—	—	—
—	—	—	—	—	—	—
—	—	—	—	—	—	—
—	—	—	—	—	—	—

小

月別 區別	検査總依數	四 月	五 月	六 月	七 月	八 月
富 島 港 育 波 港 農 業 倉 庫	17 218 485	— — —	— — —	— — —	— — 246	17 94
津名郡計	2,070	11	—	6	960	558
農 業 倉 庫 三原郡計	7,544 7,544	8 8	9 9	112 112	4,522 4,522	2,388 2,388
合 計	556,362	4,762	4,185	10,460	444,769	49,882

ホ 管 外 仕 向 先
A 稈

月別 區別	總 依 數	四 月	五 月	六 月	七 月	八 月
神 戶 市 大 阪 府 東 京 府 宮 城 縣	90,910 83,313 13,319 5,033	4,189 2,241 626 —	2,873 1,096 20 —	4,526 2,688 657 542	20,921 18,137 4,552 1,551	14,504 14,091 1,867 1,088
福 島 縣 群 馬 縣 埼 玉 縣 神 奈 川 縣 新 潟 縣	1,220 210 1,814 2,013 454	— 50 — 340 —	— — — — —	296 160 — 160 155	150 — 193 540 155	— — 189 — —
富 山 縣 石 川 縣 福 井 縣 山 梨 縣 長 野 縣	769 4,261 4,178 160 3,416	— — — — —	— — 176 — 129	— 160 288 — —	160 333 1,824 160 386	158 178 864 — 115
岐 愛 靜 愛 知 縣 靜 岡 縣 三 重 縣 滋 賀 縣	1,136 17,423 12,635 369 991	— 612 1,131 — 116	— 12 91 — —	— — 194 — —	713 5,810 3,201 299 509	— 4,704 1,496 — —
和 歌 山 縣 鳥 取 縣 島 根 縣 德 島 縣 高 知 縣	1,054 122 150 276 5,343	— 122 — 45 —	— — — 25 —	— — — 9 1,039	160 — 150 — 1,445	— — — 32 1,985
福 岡 縣	70 570	— —	— —	— 196	— 314	70 —
合 計	251,211	9,482	4,422	10,915	61,663	41,341
昭 和 三 年 度	126,891	2,612	1,266	11,632	32,179	30,200
同 二 年 度	104,482	—	—	854	18,760	16,676

麥 (續)

九 月	十 月	十 一 月	十 二 月	一 月	二 月	三 月
—	—	—	—	—	—	—
218	—	—	—	—	—	—
145	—	—	—	—	—	—
528	—	—	—	—	—	7
362	143	—	—	—	—	—
362	143	—	—	—	—	—
14,774	7,870	2,818	813	1,426	4,776	9,827

別 移 出 依 數 表
麥

九 月	十 月	十 一 月	十 二 月	一 月	二 月	三 月
7,595	13,068	7,562	3,510	2,668	4,445	5,049
10,469	12,891	6,067	3,763	4,073	4,014	3,783
1,807	1,403	281	599	32	1,272	193
484	552	216	15	153	432	—
—	—	2	—	—	—	—
158	158	158	—	142	158	—
—	—	—	—	—	—	—
—	150	90	106	130	956	—
316	341	—	158	—	—	158
157	—	—	142	—	—	—
293	—	—	—	—	158	—
337	1,065	897	237	361	666	27
328	416	—	—	126	—	156
—	—	—	—	—	—	—
564	1,085	528	—	103	126	380
—	—	—	—	—	—	—
—	126	—	—	169	128	—
1,331	1,564	1,234	380	—	856	920
660	1,742	613	750	711	1,123	923
70	—	—	—	—	—	—
—	158	—	—	158	—	50
—	—	—	864	—	—	30
—	—	—	—	—	—	—
—	—	—	—	—	—	—
—	90	—	30	10	25	10
30	344	500	—	—	—	—
—	—	—	—	—	—	—
—	—	—	60	—	—	—
24,599	35,153	18,148	10,614	8,836	14,359	11,679
14,768	8,531	6,453	4,309	4,390	3,813	6,738
15,727	18,267	8,703	8,986	8,295	4,858	3,256

B. 小

區別	月別	總債數	四月	五月	六月	七月	八月
神戶市	神戶市	439,449	3,317	674	9,474	359,865	41,395
	大阪府	12,683	—	505	—	7,964	125
	京都府	4,236	337	—	—	164	—
東田縣	東田縣	523	—	—	—	—	—
	秋田縣	248	—	—	—	—	—
	埼玉縣	361	—	—	—	—	—
千奈川縣	千奈川縣	780	—	—	383	397	—
	富山縣	8,812	—	—	—	4,344	2,835
	石川縣	1,431	—	316	—	—	—
福長岐靜愛	福長岐靜愛	7,765	—	—	—	—	—
	長野縣	158	—	—	—	—	—
	岐阜縣	100	—	—	—	—	—
滋賀和島	滋賀縣	302	—	—	—	160	2
	愛知縣	48,821	1,307	2,489	624	36,935	3,139
	滋賀縣	514	—	—	—	—	—
和歌山縣	和歌山縣	1,573	—	—	—	—	—
	鳥取縣	1,118	—	—	—	—	—
	島根縣	696	158	—	—	—	—
同香	同香縣	1,423	—	—	—	—	—
	同香縣	158	—	—	—	161	13
同香縣	914	—	—	—	—	—	
合計		533,070	6,000	3,984	10,609	410,323	47,667
昭和三年度		328,559	3,357	3,408	33,904	211,950	26,076
同二年度		306,343	—	—	7,705	164,750	61,328

農業倉庫別入庫麥
A. 稞

倉庫名	月別	檢查總債數	四月	五月	六月	七月	八月
有馬郡相野農業倉庫		289	—	—	—	—	—
加東郡福田		701	—	—	—	—	309
多可郡大正		780	—	—	—	683	88
同黑田庄		317	—	—	—	—	—
加西郡九會		887	216	—	—	158	441
加古郡大中		3,311	14	71	62	142	1,191
同東二見		1,126	—	53	102	59	256
印南郡米田		2,626	—	—	131	391	820
同伊保		397	—	—	—	—	—
飾磨郡御國野		755	112	—	—	13	26

麥 (續)

九月	十月	十一月	十二月	一月	二月	三月
9,126	10,680	1,190	736	906	1,493	593
—	957	997	275	208	456	1,196
386	—	158	316	594	600	1,681
—	—	—	—	—	—	523
158	—	90	—	—	—	—
—	—	—	—	—	—	361
—	—	—	—	—	—	—
1,501	132	—	—	—	—	—
567	44	158	—	146	200	—
—	356	50	84	—	2,810	2,205
726	281	—	—	—	72	686
158	—	—	—	—	—	—
—	—	—	—	—	—	100
—	—	—	—	—	—	140
2,418	426	271	—	692	411	109
—	—	—	364	150	—	—
158	—	—	—	—	753	662
—	575	—	—	—	153	385
—	—	—	—	—	194	344
158	158	158	—	—	126	823
—	158	—	—	—	—	—
—	—	—	—	—	200	540
合計	15,356	13,767	3,072	1,775	2,656	7,473
17,094	10,502	4,973	3,051	1,444	4,397	8,403
22,745	12,494	8,904	6,213	3,366	2,619	7,219

月別移出債數表
麥

九月	十月	十一月	十二月	一月	二月	三月
—	129	—	—	—	160	—
—	—	165	—	—	227	—
9	—	—	—	—	—	—
—	—	—	—	—	317	—
—	72	—	—	—	—	—
260	393	319	138	—	543	178
79	112	—	158	—	296	11
236	466	299	—	—	204	79
397	—	—	—	—	—	—
107	66	64	—	367	—	—

農業倉庫別入庫麥等級

倉庫名	區分	檢查總俵數	麥				
			一 等	二 等	三 等	四 等	等 外
飾磨郡鹿谷農業倉庫	鹿谷	2,868	—	144	304	191	—
同 同 御野	御野	24,821	—	—	276	411	68
同 同 手柄	手柄	15,869	—	—	—	—	—
同 同 高岡	高岡	1,626	—	—	—	—	—
同 同 荒川	荒川	612	—	—	—	—	—
同 同 谷内	谷内	1,504	—	—	—	—	—
同 同 安室	安室	625	—	—	—	—	—
同 同 神川	神川	2,981	—	—	27	100	24
同 同 鶴居	鶴居	8,781	—	—	107	189	15
同 同 福崎	福崎	12,293	—	—	180	165	32
同 同 香呂	香呂	18,283	—	—	—	—	—
同 同 砥堀	砥堀	6,616	—	—	—	—	—
同 同 揖保郡石津	石津	6	—	—	—	6	—
同 同 新宮	新宮	1,823	—	148	141	108	26
同 同 新宮	新宮	50	—	—	7	43	—
同 同 龍野	龍野	160	—	—	—	—	—
同 同 赤穂郡船坂	船坂	1,314	—	—	7	118	199
同 同 山野里	山野里	5,433	—	—	142	466	305
同 同 有年	有年	2,064	—	—	20	139	225
同 同 若狹野	若狹野	1,179	—	—	—	—	—
同 同 鞍居	鞍居	32	—	—	—	—	—
同 同 佐郡幕山	幕山	222	—	—	2	25	11
同 同 養父郡養父	養父	130	—	—	—	—	—
同 同 朝來郡梁瀬	梁瀬	650	—	—	—	—	—
同 同 與布土	與布土	588	—	—	—	—	—
同 同 竹田	竹田	563	—	—	—	—	—
同 同 水上郡久下川	久下川	2,481	—	24	258	281	24
同 同 小川	小川	1,346	—	5	189	33	—
同 同 上久下	上久下	840	—	22	52	1	—
同 同 柏原	柏原	1,398	—	—	1	19	5
同 同 生郷	生郷	2,799	—	—	—	—	—
同 同 幸世	幸世	1,292	—	—	—	—	—
同 同 葛野	葛野	500	—	—	—	—	—
同 同 吉見	吉見	1,332	—	—	—	—	—
同 同 竹田	竹田	318	—	—	—	—	—
同 同 有國	有國	167	—	—	—	—	—
同 同 大春	大春	586	—	—	—	—	—
同 同 春日	春日	455	—	—	—	—	—
同 同 鴨庄	鴨庄	1,097	—	—	—	—	—
同 同 鴨庄	鴨庄	544	—	—	—	—	—
同 同 津名郡淡路	淡路	10,152	117	2,443	5,901	1,452	145
同 同 生家	生家	1,459	—	59	1,032	353	1
同 同 郡家	郡家	3,520	14	477	2,089	666	127
同 同 淺野	淺野	2,242	—	62	1,808	142	—
同 同 都志	都志	98	—	6	64	27	1
同 同 三原郡福良	福良	50,374	9	710	12,283	23,850	6,278
同 同 松帆	松帆	43,354	23	1,416	16,402	20,798	4,415
合 計		325,591	163	5,632	46,348	54,195	12,551

別移出檢查成績表 (續)

計	小					計
	一 等	二 等	三 等	四 等	等 外	
659	—	159	1,539	433	98	2,229
755	—	187	11,999	9,599	2,281	24,066
—	—	314	9,603	4,969	983	15,869
—	—	193	761	490	182	1,626
—	—	2	425	129	56	612
—	—	41	981	411	71	1,504
—	—	8	357	254	6	625
151	—	40	1,561	1,089	140	2,830
311	—	151	5,224	2,400	695	8,470
377	15	334	6,254	4,244	1,069	11,916
—	—	10	8,462	8,342	1,469	18,283
—	—	17	2,882	3,095	622	6,616
6	—	—	—	—	—	—
423	—	5	474	904	17	1,400
50	—	—	—	—	—	—
—	—	—	98	62	—	160
324	—	12	499	343	136	990
913	—	56	2,608	1,637	219	4,520
384	3	123	1,155	349	50	1,680
—	—	68	843	228	40	1,179
—	—	—	16	12	4	32
38	—	5	111	58	10	184
—	—	15	69	41	5	130
—	—	1	322	317	10	650
—	—	29	203	356	—	588
—	—	29	245	274	15	563
587	—	36	1,205	581	72	1,894
227	—	28	786	275	30	1,119
75	—	114	595	56	—	765
25	—	3	665	588	117	1,373
—	—	3	1,208	1,370	218	2,799
—	—	—	187	923	182	1,292
—	—	5	276	202	17	500
—	—	41	675	486	130	1,332
—	—	3	180	118	17	318
—	—	7	98	53	9	167
—	—	31	394	131	30	586
—	—	5	247	167	36	455
—	—	6	304	608	179	1,097
—	—	14	320	206	4	544
10,058	—	4	50	32	8	94
1,445	—	—	10	4	—	14
3,373	—	—	74	42	31	147
2,012	—	14	128	73	15	230
98	—	—	—	—	—	—
43,130	—	15	3,106	3,166	957	7,244
43,054	—	—	53	172	75	300
118,889	18	2,441	81,275	89,747	33,221	206,702

第五 移 輸 入

1. 各 郡 月 別 移

月 別		總 依 數	月 別				
郡 別	四 月		五 月	六 月	七 月	八 月	
武川	庫 郡	470,102	17,352	16,791	18,985	10,086	23,980
	邊 郡	121,395	8,828	9,060	9,110	4,116	14,251
	馬 郡	7,413	378	365	194	267	205
	石 郡	48,929	2,118	1,441	1,188	2,491	2,149
有明	美 郡	3,169	165	165	325	160	—
加多	東 郡	6,881	1,125	692	363	268	100
	西 郡	20,665	3,203	1,959	1,947	2,186	1,466
	古 郡	12,335	—	—	—	—	23
	南 郡	25,564	454	1,626	794	1,473	1,165
加印	郡	17,127	—	320	320	288	603
飾神	廣 郡	122,149	7,498	8,056	7,024	8,151	7,295
	崎 郡	2,913	—	—	—	469	252
	保 郡	10,445	130	160	128	160	773
	栗 郡	200	—	—	—	—	—
掛六	赤 郡	13,493	852	1,040	770	900	846
佐城	用 郡	770	60	75	90	40	50
	方 郡	34,823	3,488	3,013	2,886	2,757	3,119
	石 郡	9,707	645	972	1,014	1,173	1,626
	父 郡	—	—	—	—	—	—
美出	養 郡	23,879	2,369	2,603	2,381	1,778	1,869
朝水	來 郡	23,247	2,606	2,647	602	2,456	1,340
	上 郡	26,476	1,897	2,298	2,004	3,657	3,134
	紀 郡	5,638	300	278	719	446	437
	名 郡	19,221	1,718	1,346	1,896	1,470	650
多津	三 郡	320	20	—	—	—	—
合 計		1,026,711	55,206	54,907	52,740	44,792	65,333

2. 生 産 地 別

月 別		總 依 數	月 別				
國 別	四 月		五 月	六 月	七 月	八 月	
備備	前 郡	33,482	1,170	875	3,630	3,270	6,174
	中 郡	6,882	569	480	326	160	1,498
	後 郡	8,782	—	—	—	160	—
	美 郡	74,653	3,545	4,903	4,867	4,428	7,928
防	長 郡	40,651	3,160	3,855	3,821	1,263	4,482
安出	藝 郡	10,781	192	848	—	320	547
	雲 郡	45,236	4,839	4,640	5,078	2,048	1,762
	伯 郡	92,129	6,072	7,568	5,919	4,707	5,187

米 麥 調

輸 入 米 俵 數 表

九 月	十 月	十 一 月	十 二 月	一 月	二 月	三 月
24,578	28,981	26,061	126,531	102,407	48,710	25,640
10,465	9,158	3,781	18,503	14,112	6,669	13,242
313	372	951	1,611	1,839	701	217
6,619	10,245	508	7,519	6,166	3,646	4,839
288	1,160	290	160	456	—	—
120	158	—	734	2,057	644	570
1,395	1,511	1,031	2,109	1,517	1,074	1,317
—	—	330	3,699	5,279	3,874	130
601	7,207	6,723	2,733	1,656	464	668
2,031	4,640	4,499	2,805	693	500	338
10,501	23,980	14,787	11,534	9,928	7,386	6,009
128	2,204	—	322	412	—	126
3,579	5,007	318	190	—	—	—
200	—	—	—	—	—	—
740	2,312	3,047	815	842	760	569
50	20	25	50	150	120	40
2,469	4,949	2,682	2,963	2,038	1,307	3,152
—	1,445	361	1,025	—	1,013	433
—	—	—	—	—	—	—
3,271	3,290	1,918	1,938	1,299	876	1,237
2,401	4,578	3,092	974	1,103	885	563
3,372	2,998	1,202	2,590	1,315	458	1,551
480	480	480	480	528	530	480
483	2,710	2,036	2,301	2,388	1,179	1,044
—	300	—	—	—	—	—
72,984	116,705	74,122	191,726	156,185	79,796	62,215

移 輸 入 米 俵 數 表

九 月	十 月	十 一 月	十 二 月	一 月	二 月	三 月
6,081	4,303	1,081	1,014	3,448	581	1,855
864	1,028	—	160	448	1,349	—
338	—	1,008	1,185	2,571	3,520	—
10,771	8,203	25	10,376	12,551	4,243	2,813
4,342	2,769	3,383	2,369	3,150	3,039	5,018
400	128	160	3,984	4,112	40	—
1,233	1,407	7,310	3,696	3,552	5,811	3,870
4,915	13,696	4,694	11,182	10,406	8,605	9,178

生 產 地 別 移

國 別	月 別	總 俵 數	四 月	五 月	六 月	七 月	八 月
攝丹丹伊肥	津波後賀前	116,038	211	291	—	46	159
		40,195	276	—	—	—	371
		5,161	—	556	362	715	655
		19,741	1,124	1,537	1,481	1,187	3,971
肥近河越越	後江內前中	10,350	347	472	349	385	651
		6,879	498	465	—	816	160
		3,501	120	310	471	291	694
		13,040	160	—	—	—	—
越加讚阿薩	後賀岐波摩	8,234	—	—	—	—	—
		39,431	—	640	160	—	1,009
		6,777	—	—	—	—	—
		42,462	—	—	—	25	417
筑筑登豐日	前後前後向	9,347	730	899	2,027	1,103	2,329
		290	—	—	—	—	—
		4,713	208	—	—	—	—
		620	—	—	—	—	—
若山大石土	狹城和見佐	270	—	170	—	100	—
		3,712	160	—	565	—	1,178
		3,866	485	—	—	606	—
		5,638	460	—	—	25	448
能伊羽三信	登豫後河濃	8,657	—	—	—	—	—
		176	2	1	1	160	1
		2,490	—	—	—	—	736
		288	—	—	—	—	128
陸佐	奧賀	3,044	—	—	—	250	—
		148	—	—	—	—	—
		265	15	15	—	20	—
		3,389	—	—	—	—	—
北海道	產地不明	808	—	—	—	—	—
		368	—	—	—	—	—
		10	—	—	—	—	—
		320	—	—	—	—	—
計		30	30	—	—	—	—
		584	396	—	—	—	25
		673,388	24,569	28,525	29,057	22,085	40,510
		331,434	28,879	25,740	22,746	20,624	23,198
外 國	鮮 灣	20,302	1,472	602	922	2,033	1,612
		1,587	286	40	15	50	13
		353,323	30,637	26,382	23,683	22,707	24,823
		1,026,711	55,206	54,907	52,740	44,792	65,333

輸 入 米 俵 數 表 (續)

九 月	十 月	十 一 月	十 二 月	一 月	二 月	三 月
—	2,247	4,190	65,668	33,934	8,577	715
—	106	1,059	16,639	15,594	5,984	166
1,029	861	244	15	129	280	315
2,508	1,986	675	1,304	646	769	2,553
1,392	1,148	613	1,200	1,495	1,464	834
1,960	736	—	160	386	928	770
130	480	150	445	140	130	140
—	—	80	5,640	5,080	2,080	—
328	5,614	2,131	161	—	—	—
8,942	19,481	5,965	998	1,455	442	339
—	1,440	4,553	784	—	—	—
5,419	28,083	6,437	1,752	190	63	76
1,104	128	605	—	129	130	163
—	150	—	—	15	125	—
25	—	—	—	—	1,408	3,072
—	100	—	—	—	100	420
—	—	—	—	—	—	—
1,504	—	—	—	—	255	50
2,432	160	—	—	671	—	2,144
—	1,828	445	—	—	—	—
—	5,440	2,577	640	—	—	—
2	2	4	2	—	—	1
640	—	—	876	238	—	—
2,385	409	—	—	160	—	—
—	127	21	—	—	—	—
—	125	—	90	—	—	—
1,434	962	—	753	240	—	—
595	208	—	—	—	—	5
—	240	—	128	—	—	—
—	—	10	—	—	—	—
—	—	—	—	—	320	—
—	—	—	—	—	—	—
—	163	—	—	—	—	—
60,763	103,758	47,420	131,221	100,740	50,243	34,497
9,491	11,152	25,629	56,556	52,599	28,779	26,041
2,493	1,425	945	3,869	2,751	669	1,509
237	370	128	80	95	105	168
12,221	12,947	26,702	60,505	55,445	29,553	27,718
72,984	116,705	74,122	191,726	156,185	79,796	62,215

3. 各 郡 月 別 移

A 稗

月 別 郡 別	總 俵 數	四 月	五 月	六 月	七 月	八 月
明 石 郡	456	—	320	—	—	—
加 東 郡	41	—	—	—	—	—
飾 磨 郡	7,658	550	300	2,850	1,300	690
神 崎 郡	320	—	—	—	—	—
揖 保 郡	662	—	—	—	—	—
養 父 郡	4,104	485	71	530	40	1,153
朝 來 郡	1,602	—	460	141	—	—
城 崎 郡	2,077	123	347	95	282	169
美 方 郡	2,148	202	264	26	503	226
津 名 郡	100	—	—	100	—	—
合 計	19,168	1,360	1,762	3,742	2,125	2,238

B 小

月 別 郡 別	總 俵 數	四 月	五 月	六 月	七 月	八 月
川 邊 郡	5,935	—	—	—	3,235	2,200
飾 磨 郡	13,701	—	—	—	793	8,436
神 崎 郡	2,338	—	—	—	—	—
揖 保 郡	54,882	166	1,452	—	3,907	23,192
養 父 郡	15	—	—	—	—	—
朝 來 郡	25	—	10	1	—	—
城 崎 郡	4	—	—	—	4	—
津 名 郡	1,000	400	—	—	—	—
合 計	77,900	566	1,462	1	7,939	33,828

輸 入 麥 俵 數 表

麥

九 月	十 月	十 一 月	十 二 月	一 月	二 月	三 月
136	—	—	—	—	—	—
30	—	—	—	—	—	11
—	—	818	550	350	—	250
—	—	—	—	—	320	—
—	—	—	662	—	—	—
35	—	165	530	175	377	543
571	15	—	363	11	10	31
280	134	277	46	94	94	136
—	334	—	137	—	175	281
—	—	—	—	—	—	—
1,052	483	1,260	2,288	630	976	1,252

麥

九 月	十 月	十 一 月	十 二 月	一 月	二 月	三 月
350	150	—	—	—	—	—
670	818	1,444	1,540	—	—	—
331	501	167	752	422	165	—
10,966	2,527	4,919	4,504	3,249	—	—
—	15	—	—	—	—	—
—	—	—	—	—	14	—
—	—	—	—	—	—	—
20	—	—	—	—	—	580
12,337	4,011	6,530	6,796	3,671	179	580

4. 生 產 地 別 移
A 稞

月 別		總 依 數	四 月	五 月	六 月	七 月	八 月
山 攝 丹 丹 備	城 津	318	—	—	—	—	—
	波 後	61	—	—	—	—	—
	前	1,022	76	282	75	101	103
		107	—	5	—	—	—
備 備		3,062	550	130	180	20	240
備 備 因 讚 伊	中 後	2,440	153	579	—	599	236
	伯 岐	1,030	—	320	220	—	—
	讚 伊	1,081	143	144	61	105	83
		117	—	2	115	—	—
		5,505	438	300	2,850	1,300	450
土 肥 薩	佐 後	200	—	—	—	—	—
	摩	2,819	—	—	135	—	—
		295	—	—	135	—	—
合 計	18,057	1,360	1,762	3,771	2,125	1,112	

B 小

月 別		總 依 數	四 月	五 月	六 月	七 月	八 月
尾 攝 丹 備 備	張 津	360	—	—	—	360	—
	波 前	5,935	—	—	—	3,235	2,200
	中	25	—	10	—	—	—
		27,947	166	—	—	2,723	12,222
備 備		41,534	—	1,452	—	1,487	19,406
備 美 因 讚 米 朝	後 作	950	—	—	—	—	—
	幡 岐	130	—	—	—	130	—
	國	4	—	—	—	4	—
		980	400	—	—	—	—
		20	—	—	—	—	—
朝 鮮	14	—	—	—	—	—	
合 計	77,899	566	1,462	—	7,939	33,828	

輸 入 麥 儀 數 表
麥

九 月	十 月	十 一 月	十 二 月	一 月	二 月	三 月
208	1	—	68	10	—	31
—	—	—	—	50	—	11
66	—	102	30	55	72	60
35	67	—	—	—	—	—
17	112	371	1,160	6	—	276
125	134	135	113	—	113	253
—	—	—	—	—	162	328
72	169	49	40	43	94	78
—	—	—	167	—	—	—
—	—	—	—	—	—	—
—	—	—	200	—	—	—
136	—	983	350	465	535	215
—	—	—	160	—	—	—
659	483	1,640	2,288	629	976	1,252

麥

九 月	十 月	十 一 月	十 二 月	一 月	二 月	三 月
—	—	—	—	—	—	—
350	150	—	—	—	—	—
—	15	—	—	—	—	—
4,846	1,134	2,404	3,365	922	165	—
6,171	2,712	4,126	3,431	2,749	—	—
950	—	—	—	—	—	—
—	—	—	—	—	—	—
—	—	—	—	—	—	—
20	—	—	—	—	—	580
—	—	—	—	—	14	—
12,337	4,011	6,530	6,796	3,671	179	580

第六 雜 錄

1. 昭和四年道府縣別米麥收穫高調

昭和四年米收穫高次ノ如シ (農林省發表)

昭和四年ニ於ケル米作付反別ハ三百二十一萬六千七百七十一町一反ニシテ前年作付反別ニ比スレバ一萬八千八百七十一町(六厘)ヲ、前五箇年平均作付反別ニ比スレバ四萬六千五百九十八町五反(一分五厘)ヲ増加セリ而シテ米收穫高ハ五千九百七十二萬五千四百九十五石ニシテ之ヲ前年收穫高ニ比スレバ五十七萬七千六百四石(九厘六毛)ヲ減少シ前五箇年平均收穫高ニ比スレバ七十五萬九百六十四石(一分三厘)ヲ増加セリ。

蓋シ本年ノ稻作ハ苗代時期ニ於ケル氣候低溫ナリシタメ苗ノ生育幾分阻害セラレタルモノアリシモ移植時期後ハ晴天持續シ氣溫高ク日照亦多カリシヲ以テ稻ノ生育順調ニ進ミシガ地方ニ依リテハ旱害又ハ蟲害ヲ蒙リタルモノアリシノミナラズ九月ニ入リテハ氣溫一般ニ低下シ關東及東海地方等ニハ降雨多ク出穂ヲ妨ゲラレタルモノアリシヲ以テ九月二十日現在ニ於ケル第一回豫想ニ於テハ六千五百七十七萬八千八百八十石ト豫想セラレタリ。而シテ其後天候モ概シテ低溫不順ニシテ降雨多ク稻ノ成熟妨ゲラレタルノミナラズ地方ニ依リテハ旱害、病虫害、及十月下旬ニ於ケル暴風雨ノ被害ヲ受ケタルモノアリシニ因リ十月末日現在ニ於ケル第二回豫想ニ於テハ第一回豫想ニ比シ二百十九萬八千五百七十石(三分六厘)ノ減少ヲ示セリ。然レドモ其後ノ天候ハ概シテ適順ニシテ病虫害ノ被害モ輕微ナリシニ因リ實收高ニ於テハ第二回豫想ニ比シ百三十五萬三千八十五石(二分三厘)ノ増加ヲ示セリ尙ホ參照ノタメ最近五箇年間ニ於ケル作付段別及收穫高ヲ掲グレバ次ノ如シ

年 次	作 付 段 別	收 穫 高
		町
		石
大 正 十 三 年	3,142,514.4	57,170,413
同 十 四 年	3,153,837.7	59,703,784
昭 和 元 年	3,158,271.2	55,592,820
同 二 年	3,173,683.5	62,102,541
同 三 年	3,191,736.1	60,303,099
同 四 年	3,210,607.1	59,725,495
同年第一回豫想收穫高	—	60,570,880
同年第二回豫想收穫高	—	58,372,310
自大正十三年至昭和三年五箇年平均	3,164,008.6	58,974,531

備考、作付段別ニ於テ彙ニ發表シタルモノト相違アルハ道府縣ヨリ訂正報告アリタルニ由ル

(1) 米 收 穫 高 (單位石)

道 府 縣 名	收 穫 高	増 減 (△ハ減)		
		前 年 收 穫 高 ニ 比 シ	前 五 箇 年 平 均 收 穫 高 ニ 比 シ	
總 數	59,725,495	△ 577,604	750,964	
北 海 道	2,407,151	△ 353,216	366,104	
東 北 區	青岩	1,156,732	△ 29,055	71,248
	森手	1,044,041	△ 52,373	△ 19,780
	宮城	1,757,543	△ 93,451	68,560
	秋田	2,046,746	△ 96,420	41,537
	山形	2,065,458	△ 52,524	38,892
關 東 區	福島	1,763,031	△ 178,168	106,230
	茨城	1,607,036	△ 390,702	△ 308,228
	群馬	1,367,515	△ 3,265	△ 37,672
	埼玉	717,854	△ 41,457	3,947
	東京	1,143,261	△ 91,300	△ 122,032
北 陸 區	千代田	1,700,156	△ 374,237	△ 277,850
	神奈川	231,712	△ 31,016	△ 62,404
	新潟	427,416	△ 61,872	△ 64,452
	石川	3,276,797	△ 57,623	125,596
	福井	1,653,880	△ 29,456	29,891
東 山 區	山梨	1,079,445	△ 68,487	△ 41,120
	長野	1,008,500	△ 7,057	3,591
	岐阜	411,951	△ 2,747	△ 19,170
東 海 區	愛知	1,382,416	△ 25,563	△ 4,909
	三重	1,330,231	△ 48,970	56,297
	静岡	1,169,613	△ 144,416	△ 47,780
近 畿 區	京都	2,061,359	△ 72,901	109,090
	大阪	1,419,085	△ 146,958	64,198
	奈良	1,485,327	△ 47,533	848
	和歌山	819,641	△ 16,395	△ 2,965
	兵衛	1,090,241	△ 9,669	6,673
中 國 區	徳島	2,353,115	△ 2,832	69,618
	香川	743,644	△ 11,033	59,614
	愛媛	619,922	△ 8,874	△ 10,740
	高松	722,700	△ 47,024	47,015
	岡山	1,082,879	△ 65,990	81,851
四 國 區	廣島	1,660,687	△ 115,478	△ 21,053
	山口	1,199,939	△ 141,865	△ 104,652
	徳島	1,410,196	△ 36,883	△ 13,945
	香川	536,717	△ 32,437	△ 2,317
	愛媛	828,484	△ 40,576	△ 45,748
九 州 區	高松	924,121	△ 7,299	△ 31,484
	高松	697,775	△ 103,960	52,240
	福岡	2,312,993	△ 32,737	△ 45,994
	佐賀	1,273,865	△ 162,615	72,426
	熊本	541,025	△ 25,487	19,777
沖 繩	鹿兒島	1,753,366	△ 253,964	210,540
	大分	1,061,482	△ 862	13,275
	宮崎	1,001,668	△ 104,250	120,963
沖 繩	1,321,999	△ 112,611	194,617	
沖 繩	55,780	△ 2,484	621	

(2) 稈 麥 收 穫 高 (單位石)

道 府 縣 名	收 穫 高	增 減 (△印ハ減)	
		前 年 收 穫 高 = 比	前 五 箇 年 平 均 收 穫 高 = 比
總 數	7,323,075	197,040	243,450
北 海 道	142,091	△ 12,213	△ 45,964
東 北 區	青 森	27	△ 37
	岩 手	8,181	△ 229
	宮 城	1,557	△ 475
	秋 田	67	△ 23
	山 形	30	△ 5
關 東 區	福 島	1,032	△ 101
	茨 城	47,096	△ 12,801
	栃 木	13,213	△ 436
	群 馬	251	△ 161
	埼 玉	8,064	△ 1,918
中 央 區	千 葉	31,876	△ 6,139
	東 京	7,920	△ 2,945
	神 奈 川	28,061	△ 1,182
北 陸 區	石 川	213	△ 5
	富 山	919	△ 104
	福 井	464	△ 176
東 山 區	山 梨	2,225	△ 555
	長 野	386	△ 90
東 海 區	岐 阜	33,893	△ 1,914
	靜 岡	94,444	△ 1,093
近 畿 區	愛 知	125,920	△ 6,360
	三 重	183,470	△ 5,132
	滋 賀	14,263	△ 354
中 國 區	京 都	60,010	△ 3,676
	大 阪	170,948	△ 5,260
	兵 庫	491,819	△ 4,383
	和 歌 山	160,660	△ 4,589
	鳥 取	156,193	△ 2,566
四 國 區	廣 島	51,046	△ 90
	山 口	35,243	△ 528
	德 島	301,109	△ 16,499
九 州 區	香 川	521,707	△ 2,662
	愛 媛	311,210	△ 11,493
	高 知	416,111	△ 10,277
沖 繩	福 岡	480,891	△ 591
	佐 賀	568,848	△ 38,550
	長 崎	107,870	△ 5,728
	熊 本	401,494	△ 8,018
	大 分	151,545	△ 9,767
	宮 崎	495,811	△ 52,171
	鹿 兒 島	747,945	△ 61,667
總 計	1,965	△ 34	

(3) 小 麥 收 穫 高 (單位石)

道 府 縣 名	收 穫 高	增 減 (△印ハ減)	
		前 年 收 穫 高 = 比	前 五 箇 年 平 均 收 穫 高 = 比
總 數	6,323,771	△ 65,343	377,257
北 海 道	123,615	△ 20,787	38,471
東 北 區	青 森	35,729	△ 7,164
	岩 手	133,807	△ 13,830
	宮 城	67,175	△ 2,254
	秋 田	4,302	△ 264
	山 形	3,908	△ 1,746
關 東 區	福 島	49,339	△ 6,909
	茨 城	484,718	△ 57,276
	栃 木	319,235	△ 41,553
	群 馬	326,167	△ 23,556
	埼 玉	336,013	△ 25,605
中 央 區	千 葉	193,172	△ 36,146
	東 京	77,729	△ 8,328
	神 奈 川	161,688	△ 4,958
北 陸 區	石 川	21,524	△ 2,734
	富 山	8,564	△ 1,117
	福 井	4,974	△ 844
東 山 區	山 梨	77,158	△ 7,784
	長 野	104,484	△ 5,411
東 海 區	岐 阜	102,626	△ 721
	靜 岡	110,154	△ 3,289
近 畿 區	愛 知	240,378	△ 1,437
	三 重	48,432	△ 1,639
	滋 賀	17,564	△ 366
中 國 區	京 都	28,363	△ 672
	大 阪	20,021	△ 426
	兵 庫	380,894	△ 315
	和 歌 山	65,218	△ 1,061
	鳥 取	28,036	△ 1,808
四 國 區	廣 島	10,721	△ 1,190
	山 口	11,426	△ 860
	德 島	416,739	△ 15,252
九 州 區	香 川	61,756	△ 733
	愛 媛	53,472	△ 8,726
	高 知	43,498	△ 1,041
沖 繩	福 岡	286,256	△ 40,108
	佐 賀	63,303	△ 3,767
	長 崎	14,262	△ 1,158
	熊 本	577,065	△ 69,883
	大 分	216,564	△ 17,634
	宮 崎	150,219	△ 24,727
	鹿 兒 島	327,678	△ 32,011
總 計	6,040	△ 686	

2. 神戸米穀肥料市場

銘柄及等級			四月	五月	六月	七月	八月
播磨米	{青赤}	三三	30.83	31.13	31.78	30.61	31.12
		三三	29.83	30.13	30.78	29.61	30.12
攝津米	{青赤}	三三	30.83	31.13	31.78	30.61	31.12
		三三	29.83	30.13	30.78	29.61	30.12
淡路米	{青赤}	三三	30.13	30.43	31.08	29.91	30.60
丹波米	{青赤}	三三	30.63	30.93	31.58	30.41	30.92
		三三	29.63	29.93	30.58	29.41	29.92
但馬米	{青赤}	三三	28.61	28.93	29.58	28.41	28.92
		三三	27.91	28.23	28.89	27.71	28.22
備前米	{青赤}	三三	31.03	31.33	31.98	30.81	31.59
		三三	30.03	30.33	30.98	29.81	30.59
防長米	{青赤}	三三	30.03	30.33	30.98	29.81	30.69
		三三	29.03	29.33	29.98	28.81	29.69
讃岐米	{青赤}	三三	—	—	—	—	
阿波米	{青赤}	三	29.63	29.93	30.58	29.41	30.35
			29.03	29.33	29.98	28.81	29.12

3. 國別及郡別地場

A 大粒三

國名及郡名			四月	五月	六月	七月	八月
攝津	{有平}	馬均	29.37	29.11	29.67	28.66	29.46
		平均	29.37	29.11	29.67	28.66	29.46
播磨	{明美加加飾}	石	30.77	30.82	30.98	30.57	31.24
		叢	30.53	30.85	31.10	30.34	31.16
		東	30.11	30.15	31.07	30.33	31.37
		古	29.89	30.30	30.95	30.73	31.22
		磨	29.54	29.84	30.80	30.60	30.60
		保	29.13	29.47	30.17	30.07	30.67
		穂	29.86	30.06	30.45	29.58	29.88
平均	29.98	30.20	30.79	30.17	30.88		
但馬	{城養}	崎父	—	—	—	—	—
		平均	28.41	28.28	28.52	28.22	28.14
丹波	{水多}	上紀	29.37	29.33	29.50	29.56	30.23
		平均	28.90	29.12	28.90	26.53	28.89
			29.14	29.22	29.20	28.05	29.56
淡路	{津三}	名原	—	—	—	—	—
		平均	—	—	—	—	—

取引米平均價格 (一石當)

九月	十月	十一月	十二月	一月	二月	三月
31.39	34.03	32.57	31.71	29.43	29.58	29.37
30.39	33.03	31.57	30.46	28.43	28.58	28.37
31.39	34.03	32.57	31.71	29.43	29.58	29.37
30.39	33.03	31.57	30.46	28.43	28.58	28.37
30.89	33.53	32.07	31.00	29.13	29.28	29.07
31.04	33.53	32.07	31.21	28.93	29.08	28.87
30.04	32.53	31.07	29.96	27.93	28.08	27.87
28.93	31.53	30.07	29.71	27.43	27.58	27.37
28.23	30.83	29.37	28.76	26.73	26.88	26.67
31.89	34.53	33.07	31.81	29.44	29.51	29.27
30.89	33.53	32.07	30.56	28.44	28.51	28.27
30.94	33.53	32.07	30.35	28.53	28.68	28.47
29.94	32.53	31.07	29.45	27.73	27.88	27.67
30.79	33.43	31.97	30.05	28.43	28.58	28.37
29.29	31.93	30.47	29.25	27.63	27.78	27.57

取引米平均價格 (一石當)

等價格

九月	十月	十一月	十二月	一月	二月	三月
30.33	31.73	32.11	31.02	29.71	29.43	28.75
30.33	31.73	32.11	31.02	29.71	29.43	28.75
31.99	34.02	33.27	30.70	29.61	29.53	29.21
31.99	34.15	33.31	32.40	30.31	30.30	29.91
31.52	33.13	32.80	30.60	29.79	30.20	29.85
32.52	35.00	32.89	29.73	29.15	28.55	28.01
31.72	34.73	32.64	30.73	29.07	28.84	27.33
30.85	34.00	33.58	29.91	28.55	28.10	27.73
30.71	32.85	33.07	29.71	28.70	29.00	28.34
31.61	33.98	33.28	30.54	29.31	29.22	28.63
—	—	30.50	27.85	27.00	27.50	—
28.14	28.80	30.00	28.50	26.83	26.50	26.00
28.14	28.80	30.25	28.17	26.91	27.00	26.00
30.53	31.48	31.15	29.76	28.83	28.62	28.50
29.20	32.12	31.58	28.99	28.48	27.92	27.30
29.86	31.80	31.36	29.37	28.66	28.27	27.90
—	—	33.44	—	—	—	—
—	33.00	32.92	30.05	28.80	—	—
—	33.00	33.18	30.05	28.80	—	—

B 小 粒 三

國名及郡名		四 月	五 月	六 月	七 月	八 月
播	津 { 有 馬 平 均	28.37	28.21	28.67	27.66	28.46
		28.37	28.21	28.67	27.66	28.46
播	磨 { 明 石 美 藁 加 東 加 古 飾 磨 披 保 赤 穗 平 均	28.88	28.99	29.07	28.60	29.48
		29.20	29.85	30.10	29.34	30.16
		28.61	29.15	30.07	29.33	30.57
		28.89	29.30	29.95	29.73	30.22
		28.97	29.25	30.28	29.12	30.05
		28.63	28.97	29.67	29.57	30.17
		28.86	29.06	29.45	28.58	28.88
		28.86	29.21	29.80	29.18	29.93
但	馬 { 城 崎 養 父 平 均	27.25	27.50	27.67	26.00	27.25
		27.91	27.78	28.02	27.72	27.64
		27.58	27.64	27.84	26.86	27.45
丹	波 { 水 上 多 和 平 均	28.77	28.73	28.90	28.96	29.63
		28.40	28.52	28.39	26.03	27.89
		28.58	28.62	28.65	27.49	28.76
淡	路 { 津 名 三 原 平 均	29.16	29.33	29.85	28.90	29.68
		29.24	29.56	29.83	28.86	29.32
		29.20	29.44	29.84	28.88	29.50

4. 神 戶 米 穀 肥 料 市

區 別 及 銘 柄		四 月	五 月	六 月	七 月	八 月
稈 (一石當)	麥 { 播 磨 三 等 淡 路 三 等 兩 備 三 等 讚 岐 三 等 阿 波 三 等 防 長 三 等	18.07	18.04	17.11	14.82	15.32
		18.58	18.88	17.58	15.31	15.81
		17.99	17.79	16.91	14.64	15.12
		17.91	18.72	16.89	14.74	15.22
		15.75	14.91	13.59	11.95	12.81
		16.48	16.39	15.46	13.29	13.90
小 (百斤當)	麥 { 兵 庫 縣 三 等 岡 山 縣 三 等 香 川 縣 三 等 德 島 縣 三 等 山 口 縣 三 等	7.49	7.17	6.79	7.25	7.57
		7.52	7.20	6.82	7.25	7.57
		7.49	7.17	6.79	7.25	7.57
		7.39	7.07	6.58	7.00	7.52
		7.44	7.12	6.74	7.20	7.32

等 價 格

九 月	十 月	十 一 月	十 二 月	一 月	二 月	三 月
29.33	30.73	31.11	30.03	28.71	28.43	27.75
29.33	30.73	31.11	30.03	28.71	28.43	27.75
30.07	32.18	31.90	29.16	27.64	27.55	27.21
31.00	32.92	31.95	29.30	28.20	28.13	27.91
30.52	32.13	29.80	28.60	27.79	28.70	28.35
31.52	34.00	32.39	28.73	27.15	27.55	27.02
30.97	33.91	31.98	29.49	27.92	27.60	27.08
30.35	33.65	32.58	28.54	27.02	27.20	27.33
29.77	32.35	32.07	28.23	27.33	27.50	27.34
		30.70	33.24	31.81	28.86	27.59
		27.59	27.75	27.75	27.75	27.45
28.05	31.25	29.58	26.85	26.00	26.50	26.00
27.64	28.30	28.60	27.30	25.76	26.50	26.00
		27.84	29.77	29.03	27.08	25.88
		26.50	26.50	26.50	26.50	26.00
29.93	30.48	30.15	28.76	27.83	27.62	27.50
28.80	31.77	30.58	28.26	27.82	27.17	26.73
		29.36	31.12	30.36	28.51	27.58
		27.39	27.39	27.39	27.39	27.11
30.84	35.69	31.89	29.20	27.90	28.08	27.80
29.56	32.61	31.92	29.05	27.96	28.38	27.62
		30.20	34.15	31.90	29.12	27.93
		28.23	28.23	28.23	28.23	27.71

場 取 引 麥 平 均 價 格

九 月	十 月	十 一 月	十 二 月	一 月	二 月	三 月
15.53	16.80	17.59	17.14	16.66	17.05	16.32
16.06	17.40	18.27	17.67	17.38	18.05	17.25
15.33	16.60	17.39	16.86	16.37	16.75	16.11
15.43	16.70	17.69	17.19	16.60	17.05	16.46
13.18	14.83	15.19	14.70	14.22	14.85	14.30
14.13	15.28	15.89	15.38	14.87	15.25	14.58
7.49	7.49	7.52	7.50	7.52	7.43	7.02
7.49	7.49	7.52	7.50	7.52	7.43	7.02
7.49	7.49	7.52	7.50	7.52	7.43	7.02
7.24	7.24	7.27	7.25	7.27	7.18	6.77
7.44	7.44	7.47	7.45	7.47	7.38	6.97

5. 國別及郡別地場

A 稈 麥

國別及郡別		四 月	五 月	六 月	七 月	八 月
攝津	川邊 平 均	円 7.633	円 7.300	円 5.733	円 5.500	円 5.800
		7.633	7.300	5.733	5.500	5.800
播磨	明加加 加飾	7.200	6.910	6.460	5.850	5.990
		7.106	7.190	5.020	5.700	5.927
	7.053	6.971	6.409	5.824	5.859	
	7.030	6.790	6.570	5.960	6.010	
	神揖赤 平 均	—	—	—	—	—
		7.000	7.160	5.670	5.800	6.200
		6.700	6.672	6.103	5.853	6.067
		7.015	6.967	6.039	5.831	6.009
丹波	水 上 平 均	—	—	—	—	6.100
		—	—	—	—	6.100
淡路	津三 平 均	7.400	7.200	6.840	6.040	6.220
		7.240	7.030	6.450	5.850	6.190
		7.320	7.115	6.645	5.945	6.205

B 小 麥

國別及郡別		四 月	五 月	六 月	七 月	八 月
攝津	川邊 平 均	円 7.430	円 7.000	円 7.783	円 7.333	円 7.600
		7.430	7.000	7.383	7.333	7.600
播磨	明加加 加飾	7.360	7.200	6.860	7.180	7.260
		—	—	6.666	6.999	7.658
	7.320	7.112	6.719	7.000	7.325	
	7.400	7.170	6.950	7.090	7.540	
	神揖赤 平 均	—	—	—	—	—
		7.280	7.110	6.910	7.280	7.610
		6.400	6.993	6.650	7.058	7.233
		7.152	7.117	6.792	7.101	7.454
丹波	水 上 平 均	—	—	—	7.091	7.479
		—	—	—	7.091	7.479
淡路	津三 平 均	—	—	—	7.300	7.540
		—	—	—	6.840	7.440
		—	—	—	7.070	7.490

取引麥平均價格 (百斤當價格)

價 格

九 月	十 月	十一月	十二月	一 月	二 月	三 月
円 5.566	円 5.800	円 6.200	円 6.800	円 7.100	円 6.500	円 6.000
5.566	5.800	6.200	6.800	7.100	6.500	6.000
6.070	6.430	6.660	6.460	6.370	6.650	6.250
6.153	6.509	6.670	6.670	6.900	6.990	6.780
5.870	6.052	6.244	6.286	—	—	—
6.030	6.637	6.633	6.766	7.500	6.713	6.133
6.160	6.630	7.520	6.680	6.530	6.590	6.260
6.070	6.575	6.888	6.833	6.800	6.698	6.405
7.720	6.590	6.900	6.410	6.180	6.640	6.277
6.110	6.429	6.780	6.530	6.540	6.520	6.361
6.273	6.481	6.787	6.579	6.688	6.686	6.352
—	—	—	—	—	—	—
—	—	—	—	—	—	—
7.360	6.770	7.190	6.860	6.780	7.110	6.760
7.290	6.840	7.190	6.896	6.910	7.090	6.620
7.325	6.805	7.190	6.878	6.845	7.100	6.690

價 格

九 月	十 月	十一月	十二月	一 月	二 月	三 月
円 7.600	円 7.400	円 7.400	円 7.400	円 7.300	円 7.300	円 6.000
7.600	7.400	7.400	7.400	7.300	7.300	6.000
7.440	7.480	7.470	7.430	7.410	7.380	6.880
7.426	—	—	—	—	—	—
7.396	7.408	7.460	7.488	—	—	—
7.200	7.400	7.300	7.400	6.500	7.350	6.900
7.430	7.470	6.370	7.490	7.430	7.250	6.860
7.440	7.280	7.441	7.486	7.500	7.332	6.946
7.600	7.600	7.700	7.640	7.400	7.370	6.807
7.117	7.100	7.060	7.500	6.430	7.170	6.768
7.381	7.391	7.257	7.490	7.112	7.309	6.860
7.266	—	—	—	—	—	—
7.266	—	—	—	—	—	—
6.530	—	—	—	—	—	—
6.330	7.200	—	—	—	—	—
6.430	7.200	—	—	—	—	—

6. 米麥共同販賣成績

(1) 米共同販賣成績

區別 郡名	共同販賣 個所數	同上 依數	一箇所=於ケル加入人員		同上販賣依數		一石ノ賣價			時價=比 シ平均一 石ノ利益
			最少	最多	最少	最多	最低	最高	平均	
武庫郡	16	8,407	20	35	250	1,110	30.00	32.30	31.15	0.70
川邊郡	25	13,988	10	300	70	780	28.00	32.00	30.00	0.50
有馬郡	66	61,255	5	240	30	2,067	29.35	34.00	31.67	1.42
明美郡	52	30,778	15	48	160	700	30.50	34.18	32.34	0.50
加東郡	76	113,834	17	75	160	850	31.00	34.85	32.92	0.60
多加郡	208	128,419	26	63	210	4,001	29.50	34.00	31.75	1.00
加多郡	83	53,926	19	153	89	3,823	29.00	34.00	31.50	0.80
加西郡	56	32,148	34	168	72	921	29.15	33.45	31.33	1.00
加古郡	5	2,234	26	50	200	800	27.00	28.10	27.55	0.40
加南郡	13	2,528	20	62	108	702	27.30	27.90	27.60	0.55
飾磨郡	28	29,723	2	120	50	1,500	26.80	32.32	29.80	0.90
神崎郡	82	27,273	1	265	5	1,261	25.20	33.50	29.35	0.17
揖保郡	31	11,190	36	77	150	3,200	26.37	31.75	29.06	0.60
赤穂郡	128	17,500	40	360	160	1,208	28.95	32.43	30.69	0.50
佐用郡	11	5,580	30	170	160	1,118	29.05	30.42	29.73	0.50
宍粟郡	26	9,294	26	615	60	2,027	26.50	32.50	29.50	1.13
城崎郡	6	14,998	15	—	42	1,937	23.50	32.70	27.14	0.92
出石郡	17	6,917	23	124	160	1,135	25.45	30.50	27.12	0.97
養父郡	8	3,836	13	83	36	428	25.30	30.50	26.69	0.73
朝來郡	20	5,392	9	76	33	561	26.20	31.44	28.09	0.86
美上方郡	2	496	52	59	162	334	27.00	30.00	27.44	1.16
多紀郡	15	58,460	3	9	128	2,560	27.00	32.05	30.35	0.60
津名郡	217	41,143	7	283	52	1,238	29.00	33.80	31.40	0.82
三原郡	103	13,228	5	278	26	3,860	27.00	35.50	29.99	0.45
計	1,302	632,799	1	615	5	4,001	23.50	35.50	29.90	0.70

(2) 麥共同販賣成績

A 稈 麥

區別 郡名	共同販賣 個所數	同上 依數	一箇所=於ケル加入人員		同上販賣依數		四十貫立賣價			時價=比 シ平均一 立平均利 益
			最少	最多	最少	最多	最低	最高	平均	
美加郡	1	800	—	35	—	—	—	—	14.15	—
加東郡	9	2,329	11	47	128	700	13.10	15.80	14.45	0.50
多加郡	17	3,435	7	50	20	358	13.00	14.80	13.90	0.35
加古郡	3	300	3	13	30	125	14.38	14.76	14.57	0.25
飾磨郡	3	415	5	40	73	128	14.15	16.00	15.08	0.33
神崎郡	53	37,033	5	250	55	2,200	15.65	19.36	17.50	0.55
赤穂郡	2	368	30	80	128	240	14.80	15.08	14.94	0.30
津名郡	68	6,778	3	160	21	1,708	13.74	19.50	16.03	0.42
三原郡	21	3,360	13	60	150	1,300	14.20	18.00	16.49	0.35
計	177	54,818	3	250	20	2,200	13.00	19.50	15.41	0.38

B 小 麥

區別 郡名	共同販賣 個所數	同上 依數	一箇所=於ケル加入人員		同上販賣依數		四十貫立賣價			時價=比 シ平均一 立平均利 益
			最少	最多	最少	最多	最低	最高	平均	
武庫郡	4	4,759	25	250	200	450	15.30	17.50	16.40	0.95
川邊郡	21	13,162	12	314	120	3,143	16.00	19.38	17.69	1.50
有馬郡	27	14,940	26	33	128	400	17.50	17.80	17.65	0.30
明美郡	8	2,844	11	47	128	599	17.13	17.37	17.25	0.27
加東郡	60	8,361	3	71	2	700	16.40	18.30	17.35	0.50
多加郡	44	9,026	2	80	2	614	16.50	18.50	17.50	0.50
加多郡	6	17,013	5	183	150	4,531	18.30	18.50	18.40	0.30
加西郡	7	3,216	5	125	125	571	18.33	18.52	18.42	0.32
加古郡	27	24,516	4	63	12	1,000	16.82	19.50	—	0.70
加南郡	64	23,243	18	140	50	1,548	16.80	19.50	18.16	0.40
赤穂郡	8	10,963	30	620	101	4,640	17.17	18.75	18.30	0.50
宍粟郡	11	3,444	20	557	25	1,175	16.63	20.10	18.36	0.70
城崎郡	3	1,509	52	116	120	672	18.20	18.32	18.20	0.82
出石郡	5	5,396	38	189	226	2,350	17.10	18.17	17.80	0.74
計	295	141,392	2	620	2	4,640	15.30	20.10	17.79	0.60

7. 穀 蟲 驅 除 成 績

區別 郡名	驅除倉 庫數	倉庫容積	所 要 藥 品 量			米麥其他 積込依數	成績良好 倉庫數	成績不良 倉庫數
			二硫化炭素	コクゾ ール	計			
武庫郡	30	43,600	218	—	218	2,070	27	3
川邊郡	62	87,846	428	—	428	6,440	61	1
有馬郡	47	37,956	250	—	250	3,027	42	5
明美郡	46	86,000	174	15	189	90,700	44	2
加東郡	89	112,875	—	112	112	94,000	87	2
多加郡	45	63,863	—	448	448	4,029	45	—
加多郡	21	30,340	—	212	212	2,361	20	1
加西郡	10	15,257	95	—	95	1,650	10	—
加古郡	42	278,210	688	120	808	13,790	42	—
加南郡	19	164,400	440	65	505	2,308	19	—
飾磨郡	374	638,366	1,999	171	2,170	36,116	292	82
神崎郡	204	296,543	1,265	205	1,470	11,595	194	10
揖保郡	88	213,986	923	—	923	18,470	84	4
赤穂郡	67	204,340	1,301	—	1,301	95,789	61	6
佐用郡	43	65,788	—	522	522	1,470	39	4
宍粟郡	42	90,994	—	424	424	4,900	40	2
城崎郡	12	18,125	—	170	170	95	9	3
出石郡	1	1,944	50	—	50	3,825	1	—
養父郡	9	15,240	34	8	42	1,125	9	—
朝來郡	15	59,380	283	—	283	9,940	13	2

穀 蟲 驅 除 成 績 (續)

區 別 郡 名	驅除倉 庫 數	倉庫容積 立方尺	所 要 藥 品 量			米麥其他 積込依數	成績良好 倉庫數	成績不良 倉庫數
			二硫化炭素	コクゾ ル	計			
美水郡	4	23,260	23	12	35	730	4	1
方上郡	18	89,245	—	244	244	3,689	17	3
多紀郡	58	194,254	—	542	542	2,279	55	20
津原郡	668	953,665	3,125	182	3,307	45,674	648	7
三原郡	470	864,330	2,639	116	2,755	44,270	463	—
計	2,484	4,684,702	13,935	3,568	17,503	498,342	2,326	158
最近五ヶ年比較								
昭和三年度	2,278	4,631,413	16,914	736	17,650	339,791	2,102	176
同 二年度	2,000	3,464,099	17,328	—	17,328	245,100	1,864	136
同 元年度	1,616	3,486,446	14,531	—	14,531	249,729	1,534	76
大正三年度	1,474	3,149,303	14,072	—	14,072	140,403	1,408	66
同 五年度	1,566	3,326,940	14,684	—	14,684	159,809	1,502	64

8. 縣 內 米 麥 商 人 調 (昭和三年度調査)

住 所	姓 名	米	稗 麥	小 麥	計
武庫郡 魚崎町	岡本仙太郎	30,000	—	—	30,000
西宮市	松本三郎	23,000	—	—	23,000
同 御影町	清田國松	20,000	—	—	20,000
同 同	藤原徳次郎	20,000	—	—	20,000
同 同	新井寅太郎	20,000	—	—	20,000
西宮市	吉村宗吉	15,000	—	—	15,000
同 同	篠田鹿藏	15,000	—	—	15,000
同 同	高田順三	10,000	—	—	10,000
同 同	丸尾辰次	10,000	—	—	10,000
武庫郡 今津町	猿丸善之助	10,000	—	—	10,000
同 魚崎町	赤井清七郎	10,000	—	—	10,000
同 西宮市	廣井松三郎	1,000	—	2,000	3,000
尼ヶ崎市 風呂辻町	芝源吉	10,000	—	—	10,000
同 同	丸三直	10,000	—	—	10,000
同 同	龜井龜一	—	—	5,000	5,000
同 同	小寺龜吉	3,000	—	—	3,000
川邊郡 小田村東長洲	辻本市太郎	2,500	—	150	2,650
同 同	光山佐一	1,800	—	350	2,150
同 同	小野安吉	1,400	—	600	2,000
尼ヶ崎市 大物町	後藤滿一	2,000	—	—	2,000
同 同	淺尾治郎	2,000	—	—	2,000
同 同	生澤虎吉	2,000	—	—	2,000
同 同	木下三郎	2,000	—	—	2,000
同 同	中西末吉	2,000	—	—	2,000
同 同	諸田留吉	1,000	—	—	1,000
川邊郡 伊丹町	下野村久太郎	1,200	—	—	1,200
同 同	同 同	1,300	—	—	1,300

縣 內 米 麥 商 人 調 (續)

住 所	姓 名	米	稗 麥	小 麥	計
川邊郡 小田村	辻重本利三郎	1,200	—	—	1,200
同 同	岸本久吉	1,000	—	—	1,000
同 同	杉本留實	—	—	1,000	1,000
同 同	根村谷寅	1,000	—	—	1,000
同 同	同 同	1,000	—	—	1,000
尼ヶ崎市 別所町	黒田卯太郎	1,000	—	—	1,000
同 同	荒石末太郎	—	—	—	—
同 同	小寺新吉	1,000	—	—	1,000
同 同	細原新吉	1,000	—	—	1,000
同 同	寺島宙吉	1,000	—	—	1,000
有馬郡 三田町	紺田源三郎	11,027	20	—	11,047
同 同	丹羽俊三郎	6,500	50	—	6,550
同 同	新谷泰三郎	3,900	30	—	3,930
同 同	三田松太郎	2,079	—	—	2,079
同 同	藍道場吉三	1,267	—	—	1,267
同 同	藍村久後清太郎	1,000	—	—	1,000
美濃郡 中吉川村	石松藤次郎	25,000	—	—	25,000
同 同	同 同	4,000	500	700	5,200
同 同	同 同	4,000	600	500	5,100
同 同	同 同	4,000	500	500	5,000
同 同	同 同	4,500	—	—	4,500
同 同	同 同	2,500	500	500	3,500
同 同	同 同	2,000	200	700	2,900
同 同	同 同	1,500	300	200	2,000
同 同	同 同	2,000	—	—	2,000
同 同	同 同	2,000	—	—	2,000
同 同	同 同	1,500	100	100	1,700
同 同	同 同	1,000	200	200	1,400
明石市 西北新町	山上米次郎	10,000	2,000	10,000	22,000
同 同	北王麻太郎	5,000	1,500	1,000	7,500
同 同	大藏井常次	3,000	700	300	4,000
同 同	鍛冶米次郎	2,000	100	100	2,200
同 同	東本大原淺吉	5,500	—	—	5,500
同 同	同 同	4,000	—	—	4,000
同 同	同 同	3,000	—	—	3,000
同 同	同 同	1,500	50	—	1,550
同 同	同 同	1,200	—	—	1,200
同 同	同 同	1,200	50	—	1,250
同 同	同 同	1,000	50	200	1,250
同 同	同 同	1,000	50	200	1,250
同 同	同 同	1,000	100	200	1,300
同 同	同 同	2,500	3,000	—	5,500
同 同	同 同	2,000	200	300	2,500
同 同	同 同	1,500	200	500	2,200
同 同	同 同	1,000	100	200	1,300
同 同	同 同	1,000	100	—	1,100
同 同	同 同	1,000	100	—	1,100
同 同	同 同	500	2,000	—	2,500

縣内米麥商人調 (續)

住 所	姓 名	米	稞 麥	小 麥	計
明石市	須加榮吉	200	2,500	—	2,700
同	橫山久	1,000	1,000	—	2,000
同	細目岡	800	100	200	1,100
同	本久留	800	200	600	1,600
同	久留	1,000	200	300	1,500
同	小飯河	800	100	200	1,100
同	飯河	750	100	200	1,050
同	寺二	850	150	200	1,200
同	二宮	—	—	2,000	2,000
同	二宮	500	500	5,000	6,000
明石郡	大久保物産株式會社	5,000	300	5,000	10,300
同	水田與市郎	2,000	500	4,000	6,500
同	藤本上	2,000	300	500	2,800
同	井上	300	200	500	1,000
加東郡	伊藤太一郎	15,500	800	700	17,000
同	藤中幸太郎	12,500	1,000	1,200	14,700
同	廣小	10,000	—	—	10,000
同	小林	7,000	1,000	1,500	9,500
同	小	7,000	1,500	1,000	9,500
同	近齋北	5,200	1,200	1,000	7,400
同	藤島井	6,000	700	700	7,400
同	北藤	4,000	200	200	4,400
同	栗山	2,500	1,000	600	4,100
同	岡藤	4,000	—	—	4,000
同	小藤	4,000	—	—	4,000
同	福小	1,800	1,300	700	3,800
同	下東	3,200	100	100	3,400
同	中東	3,000	—	—	3,000
同	福小	1,000	800	700	2,500
同	上福	1,000	600	500	2,100
同	上福	1,430	—	—	1,430
多可郡	廣田善太郎	5,724	310	741	6,775
同	服部純	3,858	724	408	4,990
同	大代竹	2,000	280	200	2,480
同	三	1,600	400	150	2,150
同	三	1,500	300	200	2,000
同	遠笹	1,300	200	200	1,700
同	比延	1,500	—	—	1,500
同	鍛冶	1,200	200	—	1,400
同	杉原	800	150	150	1,100
同	重春	800	150	150	1,100
同	笹倉	425	487	100	922
加西郡	東吉	10,000	—	1,000	11,000
同	菅山	7,000	300	500	7,800
同	下富	3,200	120	1,400	4,720
同	北	3,000	200	800	4,000
同	北	800	1,500	500	2,800

縣内米麥商人調 (續)

住 所	姓 名	米	稞 麥	小 麥	計
加西郡	富合村	1,500	600	200	2,300
同	田村	—	1,319	682	2,001
同	會里	1,500	100	400	2,000
同	九下	1,100	100	600	1,800
同	下	1,080	60	600	1,740
同	芳田	1,432	—	—	1,432
同	下富	1,300	—	120	1,420
同	下富	1,000	200	200	1,400
同	下富	800	—	250	1,050
同	下富	800	200	100	1,100
加古郡	高砂町	40,000	—	—	40,000
同	平岡	8,000	—	8,000	16,000
同	加古	7,142	288	8,000	15,430
同	二見	6,958	467	7,000	14,425
同	二見	3,000	200	2,000	5,200
同	阿二	4,000	—	200	4,200
同	加古	2,000	—	2,000	4,000
同	加古	1,400	—	1,800	3,200
同	八	1,100	—	2,000	3,100
同	八	1,400	—	1,200	2,600
同	阿高	1,300	—	1,200	2,500
同	加古	—	500	2,000	2,500
同	高	1,000	—	1,000	2,000
同	高	1,800	—	—	1,800
同	母里	800	—	700	1,500
同	天二	500	—	1,000	1,500
同	加古	—	—	1,500	1,500
同	加古	960	—	230	1,200
同	母里	—	—	230	1,190
同	母里	500	—	500	1,000
印南郡	西神吉	8,520	—	1,600	10,120
同	會根	7,246	826	1,636	9,708
同	同	5,432	615	1,029	7,076
同	米上	3,250	380	2,450	6,080
同	上	1,750	150	2,500	4,400
同	西神吉	2,400	180	1,800	4,380
同	別所	1,736	—	928	2,664
同	志方	1,550	50	850	2,450
同	上	1,200	—	500	1,700
飾磨郡	御國野	1,000	—	8,000	9,000
同	路	2,500	—	—	2,500
同	同	2,300	—	—	2,300
同	同	1,800	—	—	1,800
同	同	1,800	—	—	1,800
同	同	1,300	—	—	1,300

縣內米麥商人調 (續)

住 所	姓 名	米	裸 麥	小 麥	計
朝來郡 竹田町 同 同 同 同 同 同 同 同	位源七 林孫三 山田鶴之 北村覺爲 內藤藤爲	2,000	50	50	2,100
		1,500	50	50	1,600
		1,500	50	50	1,600
		1,500	50	50	1,600
水上郡 黒柏町 同 同 同 同 同 同 同 同	井原松次 上田直次 岸秋立 足藤藤藏	45,000	—	3,000	48,000
		3,827	—	—	3,827
		2,560	—	—	2,560
		1,800	—	—	1,800
多紀郡 古畑山 同 同 同 同 同 同 同 同	藤原仲藏 畑山延吉 片野久太郎 管野久太郎	4,436	—	—	4,436
		4,008	—	—	4,008
		1,932	—	—	1,932
		1,633	—	—	1,633
津名郡 洲本町 同 同 同 同 同 同 同 同 同 同 同 同 同 同 同 同 同 同 同 同 同 同 同 同 同 同 同 同 同 同 同 同 同 同 同 同 同 同 同 同 同 同 同 同 同 同 同 同 同 同 同 同 同 同 同 同	村永太郎 中政太郎 金間長伊 勝上野伊 谷管野伊 坂東清七 谷口政助 柏木惣八 坂東幸夫 野福太郎 多田柳七 武柏谷半次 森本金次 柏木利吉 大谷國八 西山本甚五 武田松吉 武田吉平 富原由直 原地富次 鍵岡富次	150	6,581	—	6,731
		1,955	3,152	250	5,357
		295	4,042	—	4,337
		4,104	—	—	4,104
		3,831	—	—	3,831
		—	3,793	—	3,793
		2,200	542	50	2,792
		2,560	80	—	2,640
		1,700	550	—	2,250
		2,174	—	—	2,174
		1,200	700	—	1,900
		1,794	—	—	1,794
		1,704	—	—	1,704
		1,280	320	—	1,600
		200	1,200	—	1,400
		—	1,200	—	1,200
800	400	—	1,200		
1,178	—	—	1,178		
1,090	—	—	1,090		
1,085	—	—	1,085		
1,060	—	—	1,060		
600	450	—	1,050		
1,002	—	—	1,002		
1,000	—	—	1,000		
500	500	—	1,000		
三原郡 福良町 同 同 同 同 同 同 同 同 同 同 同 同 同 同 同 同 同 同 同 同	井上清太郎 仲田喜八 河井甚四 榎本品高 船越品高 三澤鹿藏 神代永三 賀集網三	3,000	10,000	2,500	15,500
		3,500	1,500	—	5,000
		1,500	2,000	—	3,500
		1,500	500	—	2,000
		1,000	1,000	—	2,000
		1,200	300	—	1,500
		500	700	—	1,200
		700	500	—	1,200

員)

嘱託検査員旅費	恩 賞	所 費	備 品 費	消 耗 品 費	圖 書 及 印 刷 費	通 信 運 搬 費	賄 費	被 服 費	雜 費	
明	—	990	14,120	5,039	2,461	500	1,500	—	—	4,620
同	—	1,035	11,646	3,122	2,864	575	1,440	75	320	3,250
同	—	1,050	8,432	1,043	2,842	575	1,200	128	261	3,583
同	—	1,283	8,327	866	2,954	500	1,264	144	251	2,348
大	—	1,279	7,723	661	2,620	397	1,254	133	251	2,401
同	—	1,688	6,655	362	2,093	383	1,170	94	251	2,332
同	—	1,704	5,988	202	1,558	383	872	94	245	2,633
同	—	1,714	6,275	303	1,658	383	872	94	245	2,718
同	—	1,728	7,139	418	2,012	383	872	94	245	3,114
同	—	1,976	8,490	1,503	2,108	406	1,048	91	275	3,058
同	—	2,077	8,452	599	2,567	532	1,083	94	358	3,219
同	—	2,099	9,155	674	2,560	722	1,129	125	461	3,483
同	—	3,153	11,806	1,267	3,535	865	1,169	216	599	4,155
同	—	4,394	10,426	706	2,821	865	1,107	184	599	4,143
同	—	4,327	10,694	706	3,321	465	1,107	184	499	4,413
同	—	3,127	10,247	635	2,989	419	1,107	184	499	4,413
同	2,457	1,438	11,266	1,159	3,572	478	1,052	20	466	4,518
同	2,334	1,415	10,668	796	3,393	455	1,062	1	443	4,518
昭	2,369	1,451	10,876	966	3,393	455	1,094	1	449	4,518
同	5,112	2,035	12,722	1,300	4,080	1,015	1,251	1	449	4,626
同	5,112	2,035	16,594	3,324	4,190	615	1,470	1	465	6,517
同	5,255	2,075	19,697	4,969	4,492	915	1,674	1	567	7,079
同	5,255	2,075	17,049	3,013	4,267	869	1,508	1	539	6,852

9. 穀物検査累年經費豫算書 (單位圓)

科 年 目 度	豫 算 總 額	俸 給	所 長 技 師 給	監 督 技 手 給	技 手 給	書 記 主 事 補 給	移 出 檢 查 員 給	臨 時 檢 查 員 給	囑 託 手 當	生 產 檢 查 員 囑 託	移 出 檢 查 員 囑 託	退 職 手 當	雜 給	移 出 檢 查 助 手 給	生 產 檢 查 助 手 給	小 使 給	給 仕 給	人 夫 給	職 員 普 通 旅 費	日 額 旅 費	囑 託 檢 查 員 旅 費	恩 賞	所 費	備 品 費	消 耗 品 費	圖 書 及 印 刷 費	通 信 運 搬 費	賄 費	被 服 費	雜 費
明治四十一年度	74,983	26,856	900	3,024	6,000	3,432	10,800	2,700	21,300	21,300	—	—	12,707	—	1,869	363	—	—	900	8,585	—	990	14,120	5,639	2,461	500	1,500	—	—	4,620
同 四十二年度	74,983	28,914	900	3,024	6,000	4,140	12,150	2,700	21,300	21,300	—	—	13,123	—	2,114	335	73	110	900	8,556	—	1,035	11,646	3,122	2,864	575	1,440	75	320	3,250
同 四十三年度	72,097	25,812	900	2,592	6,240	2,340	12,840	900	22,123	22,123	—	—	15,670	—	4,503	465	62	108	700	8,782	—	1,050	8,432	1,043	2,842	575	1,200	128	261	3,583
同 四十四年度	73,097	26,040	900	2,040	6,360	3,000	12,840	900	22,949	22,949	—	—	15,781	—	4,845	466	62	108	2,239	6,777	—	1,283	8,327	866	2,954	500	1,264	144	251	2,348
大正元年度	71,982	25,840	1,000	1,584	6,516	3,000	12,840	900	22,949	22,949	—	—	15,470	—	4,845	479	69	151	2,139	6,507	—	1,279	7,723	661	2,620	397	1,254	133	251	2,401
同 二年度	71,670	25,420	1,000	1,080	6,600	3,000	12,840	900	24,681	24,681	—	—	14,884	—	4,334	501	69	95	3,038	5,157	—	1,688	6,655	362	2,093	383	1,170	94	251	2,332
同 三年度	71,581	26,142	1,000	1,080	6,600	3,144	13,418	900	24,681	24,681	—	—	14,770	—	4,334	501	69	95	2,898	5,167	—	1,704	5,988	202	1,558	383	872	94	245	2,633
同 四年度	72,243	26,472	1,000	1,080	6,600	3,282	13,610	900	24,681	24,681	—	—	14,815	504	3,830	502	69	95	2,898	5,201	—	1,714	6,275	303	1,658	383	872	94	245	2,718
同 五年度	73,728	27,049	1,000	1,080	6,600	3,282	14,187	900	24,681	24,681	—	—	14,879	504	3,830	501	69	95	2,898	5,232	—	1,728	7,139	418	2,012	383	872	94	245	3,114
同 六年度	82,637	29,560	1,000	1,620	7,837	3,597	15,506	—	27,736	27,736	—	—	16,851	630	4,543	561	69	116	3,088	5,867	—	1,976	8,490	1,503	2,108	406	1,048	91	275	3,058
同 七年度	89,668	34,051	1,000	1,746	9,000	3,984	18,321	—	28,500	28,500	—	—	18,664	822	5,858	631	83	152	3,459	5,581	—	2,077	8,452	599	2,567	532	1,083	94	358	3,219
同 八年度	99,232	34,388	1,100	1,746	9,000	3,924	18,618	—	33,500	33,500	—	—	22,189	1,067	7,651	632	84	192	4,324	6,139	—	2,099	9,155	674	2,560	722	1,129	125	461	3,483
同 九年度	150,261	45,711	1,500	1,926	12,000	4,525	25,760	—	60,000	60,000	—	—	32,744	1,925	14,347	704	120	308	5,357	6,829	—	3,153	11,806	1,267	3,535	865	1,169	216	599	4,155
同 十年度	182,332	75,757	2,250	3,276	20,400	7,691	42,140	—	60,000	60,000	—	—	36,148	1,925	14,145	1,197	204	308	7,143	6,830	—	4,394	10,426	706	2,821	865	1,107	184	599	4,143
同 十一年度	182,315	75,059	30	2,700	22,500	7,689	42,140	—	60,000	60,000	—	—	36,560	1,925	14,146	1,198	204	308	6,507	7,947	—	4,327	10,694	706	3,321	465	1,107	184	499	4,413
同 十二年度	180,754	75,758	30	—	25,200	7,920	42,608	—	60,000	60,000	—	—	34,749	1,925	14,146	1,199	205	308	5,892	7,947	—	3,127	10,247	635	2,989	419	1,107	184	499	4,413
同 十三年度	174,066	70,698	30	—	25,200	5,320	40,348	—	62,360	60,000	2,360	—	29,742	1,650	11,577	882	295	205	2,541	8,787	2,457	1,438	11,266	1,159	3,572	478	1,052	20	466	4,518
同 十四年度	154,923	57,462	30	—	12,600	5,100	39,732	—	61,850	60,000	1,850	—	24,943	1,540	10,554	882	186	205	2,301	5,524	2,334	1,415	10,668	796	3,393	455	1,062	1	443	4,518
昭和元年度	155,322	57,462	30	—	12,600	5,100	39,732	—	61,920	60,000	1,920	—	25,064	1,590	10,554	882	186	205	2,301	5,524	2,369	1,451	10,876	966	3,393	455	1,094	1	449	4,518
同 二年度	194,871	62,156	2,060	—	12,600	5,100	42,396	—	80,140	77,440	2,700	—	39,853	2,230	21,634	883	186	205	4,086	8,772	5,112	2,035	12,722	1,300	4,080	1,015	1,251	1	449	4,626
同 三年度	211,394	70,532	2,060	—	14,400	6,420	44,052	3,600	82,840	77,440	2,700	2,700	41,428	2,230	16,342	995	186	246	3,570	10,712	5,112	2,035	16,594	3,324	4,196	615	1,476	1	465	6,517
同 四年度	243,197	90,134	3,860	—	16,200	6,588	55,836	7,650	83,895	78,360	2,835	2,700	49,471	2,518	17,581	1,174	201	265	4,338	16,064	5,255	2,075	19,697	4,969	4,492	915	1,674	1	567	7,079
同 五年度	240,749	90,334	4,060	—	16,200	6,588	55,836	7,650	83,895	78,360	2,835	2,700	49,471	2,518	17,581	1,174	201	265	4,338	16,064	5,255	2,075	17,049	3,013	4,267	869	1,508	1	539	6,852

昭和五年九月十二日印刷

昭和五年九月十五日發行

兵庫縣穀物檢查所

神戸市江戸町一〇二

印刷者 田 中 守 一

神戸市江戸町一〇二

印刷所 田中印刷出版株式會社

14. 21-627



1200501162877

2
3
7

終