



0032477-001

14.4-389

静岡市統計書

静岡市・編

静岡市

第41-44回(昭和14-17年)

昭和16-18

AFB

14.4
389

14.4
389

昭和十四年

防
諜

静岡市統計書

第四十一回

静岡市役所

昭和十六年四月刊行

14
389

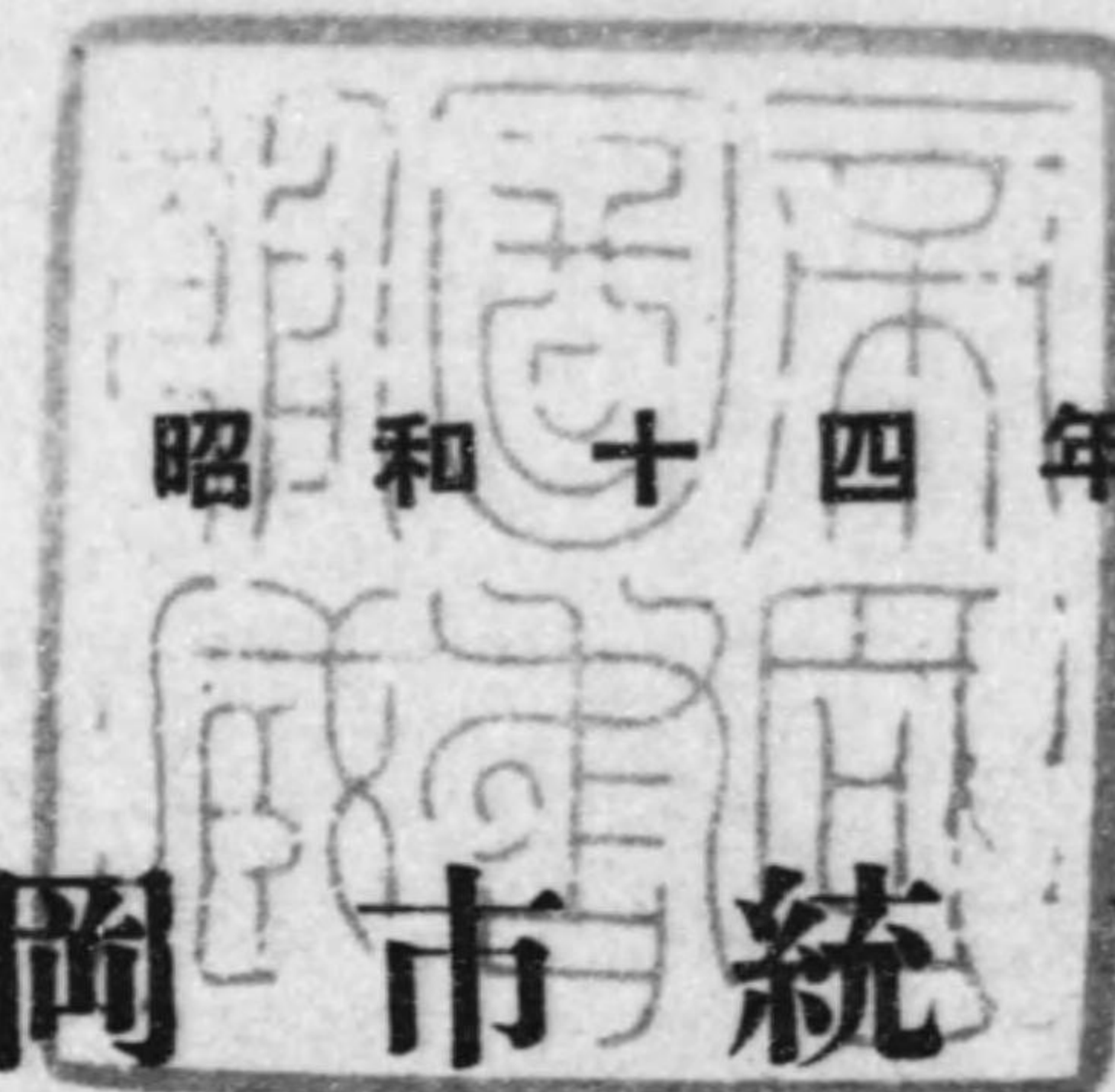

昭和十四年

静岡市統計書

第四十一回

静岡市役所



昭和十四年四月刊行

14.4
389

凡 例

- 1、本書ノ内容ハ主トシテ昭和十四年中又ハ昭和十四年度ノ事實ニ據レルモ編纂ノ當時既ニ調査完了セルモノニ在リテハ努メテ最新ノ事實ニ據レリ、而シテ既往數年ニ遡リテ累年ノ計數ヲ表示シ以テ市勢消長ノ跡ヲ比較對照スルノ便ニ供シタリ、然レドモ工産、畜産、交通及氣象關係ニ在リテハ當局ノ注意ニ依リ一部掲載ヲ省略セル所アリ
- 2、本書ノ資料ハ主トシテ農林省統計報告規則、工業調査規則、商業調査規則貿易業調査規則、會社統計規則並ニ本縣報告規程等ニ基キ調査報告シタル資料並ニ市役所各部、課、廳、官公署、學校、病院、會社、銀行等ニ就キ蒐集シタルモノニ據レリ
- 3、本書ヲ分チテ總說、氣象、土地建物、戸口、教育、社寺宗教、衛生、水道、社會事業、警察刑務所、農林、商工鑛業、銀行會社及金融、交通、公議會、文書及市職員、財政ノ十七編トセリ
- 4、本書中何年トアルハ曆年、何年度トアルハ會計年度又ハ學年度、何年何月何日トアルハ當該期日ノ現在事實ヲ登載セルコトヲ示ス
- 5、本書ノ數字ハ概ネ一位ニ止メ其端數ハ四捨五入セリト雖モ特ニ一位未滿ノ數ヲ知ルヲ要スルモノニハ（・）印ヲ附シテ之ヲ表示セリ、而シテ千位、百萬位ノ間ハ稍々間隔ヲ大ニシ以テシ之ガ讀解ヲ容易ナラシメタリ
- 6、表示ニ方リ記載スベキ事實ナキモノニハ（—）印ヲ、事實ノ不詳又ハ發表不能ノモノニハ（？）印ヲ、一位ニ滿タザル計數ニハ（0）印ヲ附シ以テ之ガ區分ヲ明カナラシメタリ

昭和十六年四月

靜岡市役所

第四十一回靜岡市統計書目次

圖 表

- 第一、戶口及生死累年比較
- 第二、生産物價額累年比轉
- 第三、歲出決算額累年比較

第一編 總 說

地誌及沿革	1
氣象	1
土地、建物	2
戶口	2
教育	2
神社及宗教	3
衛生	3
農工商	3
銀行	4
租稅	4

第二編 氣 象

1 降水量細別	5
---------	---

第三編 土 地、建 物

1 市ノ位置	7
2 面積及廣袤	7
3 土地種別	7
4 國有地種別	7
5 民有及租地細別	8
6 國有地細別	8
7 土地賃貸價格最高最低	9
8 公園	9

9 民有無租地細別.....10
 10 家屋建物.....10
 11 市有地細別.....11
 12 土地所有者.....12

第四編 戶 口

1 戶數及人口.....13
 2 現住戶數職業別.....13
 3 人口動態.....13
 4 出生.....14
 5 死 產.....14
 6 出生死亡及死產月別.....14
 7 死亡者病類別.....15
 8 國勢調查世帯及人口.....15
 9 特殊年齡別人口.....16
 10 年齡區分及配偶關係別人口.....16

第五編 教 育

1 市學事關係者.....17
 2 學齡兒童總數.....17
 3 學齡兒童就學人員.....17
 4 學齡兒童不就學人員.....17
 5 公立小學校.....18
 6 公立學校、幼稚園、衛生職員.....22
 7 市立小學校教員俸給額別人員.....22
 8 市立小學校教員在職年數別.....22
 9 市立小學校教員年功加俸受領人員.....23
 10 幼 稚 園.....23
 11 青 年 學 校.....24
 12 高等學校及公立私立中等學校.....25
 13 各 種 學 校.....25
 14 市 教 育 會.....26
 15 市 青 年 團.....26
 16 市聯合女子青年團.....26

17 圖 書 館.....26
 18 靜岡少年團.....27
 19 公學費(總額).....28
 20 公學費(小學校).....28
 21 公學費(青年學校).....28
 22 公學費(幼稚園).....30
 23 公學費(其ノ他).....30
 24 公學資產(總額).....30
 25 公學資產(小學校).....32
 26 公學資產(青年學校).....32
 27 公學資產(幼稚園).....32
 28 公學資產(其ノ他).....34
 29 市立小學校兒童身體檢查成績.....34

第六編 社寺及宗教

1 神 社.....37
 2 寺 院.....37
 3 基 督 教 會.....38
 4 神佛道教會講社.....38

第七編 衛 生

1 市 立 病 院.....39
 2 種 痘.....39
 3 衛 生 組 合.....40
 4 醫 師.....40
 5 齒科醫師其ノ他.....40
 6 藥 業 者.....41
 7 トラホーム檢診.....41
 8 傳染病患者.....42
 9 汚物掃除.....44
 10 埋 火 葬.....44

第八編 水 道

1 靜岡市水道.....46

2	取水並濾過送水量	46
3	量水器取付數	47
4	給水戶數	47
5	送配水量月別	47
6	給水狀況	48

第九編 社會事業

1	市社會事業一覽	49
2	社會事業諸團體	49
3	救讀法=ヨル救護	50
4	行旅病人及行旅死亡人	50
5	方面委員	50
6	市監護精神病者	51
7	市救護癩患者	51
8	公設市場賣上高	52
9	公設市場賣上高月別調	52
10	公益質舖	53
11	巡回衛生婦取扱件數	53
12	公設代書	55
13	市營住宅	55
14	映畫=依ル社會教化	55
15	保育園	56
16	助產婦	56
17	公益事業費寄附人員及金額	56
18	住宅組合	57
19	濟生會救療	57
20	日本赤十字社員	58
21	愛國婦人會員	58

第一〇編 警察、刑務所

1	警察官署及警察官	59
2	犯罪件數	59
3	遊藝場	59
4	火災	60

5	火災原因	60
6	警防團備付機械器具	60
7	盜難其他被害額	61
8	風俗=關スル諸營業	61
9	宿屋及宿泊人員	61
10	藝妓	62
11	貸座敷及娼妓	62
12	警防團組織	62
13	靜岡刑務所職員	64
14	靜岡刑務所在監者	65
15	靜岡刑務所勞役場留置者出入	65
16	刑期別人員	66

第一編 農 林

1	農家戶數	67
2	農業者	67
3	農用地面積	67
4	農林生產價額	67
5	耕地面積	68
6	農產物價額	68
7	柑橘畑	68
8	米	69
9	麥	70
10	食用農產物	70
11	茶畑	70
12	製茶	71
13	園藝農產物	72
14	工藝農產物	74
15	其他農產物	76
16	蠶糸類價額	76
17	眞綿	77
18	桑畑	77
19	養蠶	77
20	蠶糸類	78

21 畜產物價額	78
22 山 羊	78
23 綿 羊	79
24 牛乳及屠殺	79
25 乳肉製品	79
26 兔	79
27 蜜 蜂	80
28 鷄	80
29 鶩	80
30 堆 厩 肥	81
31 水產物價額	81
32 水產戶數及水產業者	81
33 漁 船	82
34 沿岸漁獲物	82
35 水產養殖	83
36 水產製造物	83
37 遠洋漁業	84
38 林產物價額	84
39 市 農 會	84
40 公私有林野面積	85
41 林 野 新 植	85
42 公私有林伐採	86
43 林 野 產 物	86

第一二編 商工鑛業

1 商工會議所	89
2 產業組合	89
3 工業組合	90
4 商業組合	92
5 各種法令=依ル組合	95
6 卸賣物價	96
7 度量衡器取締成績(甲種)	100
8 度量衡器取締成績(乙種)	100
9 商工獎勵館	100

10 工業生產額	102
11 職工其他勞働賃金	104
12 鑛產物總價額	106

第一三編 銀行會社及金融

1 銀 行	107
2 銀行出入金	107
3 銀行貯金	107
4 銀行預金	108
5 銀行貸付金	108
6 銀行金利	108
7 郵便貯金	109
8 產業組合預金其他	109
9 質 屋	109
10 會社營業別並資本金別	110
11 株式會社	110
12 合資會社	116
13 合名會社	121

第一四編 交 通

1 國道、縣道	123
2 市道幅員別延長	123
3 諸 車	123
4 郵 便	124
5 電 話	124
6 電 信	124
7 靜岡電氣鐵道乘客及收入	126

第一五編 公 議 會

1 市會議員選舉有權者及市參事會員	127
2 市會及市參事會	127
3 縣會議員及選舉有權者	127
4 衆議院議員及選舉有權者	128
5 陪審員候補者及同有權者	128

第一六編 文書、市職員

1 文書	129
2 市吏員總數	130
3 市本廳職員吏員	130
4 電氣部職員	131
5 臨時下水道部職員	131
6 各廳職員	132
7 市吏員年齡別人員	134
8 市吏員勤續年數別人員	135
9 市吏員退職料及遺族扶助料	136

第一七編 財 政

1 諸稅負擔	138
2 國稅	138
3 縣稅	138
4 市稅	140
5 市稅都市計畫特別稅	140
6 市有財產	140
7 地租	141
8 地租納額別人員	142
9 所得稅並營業收益稅納額別人員	142
10 市費總覽	143
11 一般會計歲入	143
12 一般會計歲出	144
13 電氣事業費歲入	146
14 電氣事業費歲出	146
15 第一期下水道布設費歲入歲出	147
16 第二期下水道布設費歲入歲出	147
17 第三期下水道布設費歲入歲出	147
18 水道事業費歲入歲出	148
19 大禮記念獎學資金歲入歲出	148
20 公益質舖費歲入歲出	148
21 第一期都市計畫街路事業費歲入歲出	149

22 第二期都市計畫街路事業費歲入歲出	149
23 罹災救助資金歲入歲出	149
24 自作農創設維持資金歲入歲出	149
25 電氣事業用品資金歲入歲出	150
26 用品會計歲入歲出	150
27 公會堂使用料	150
28 市債	151

圖

表

户口及生死累年比較

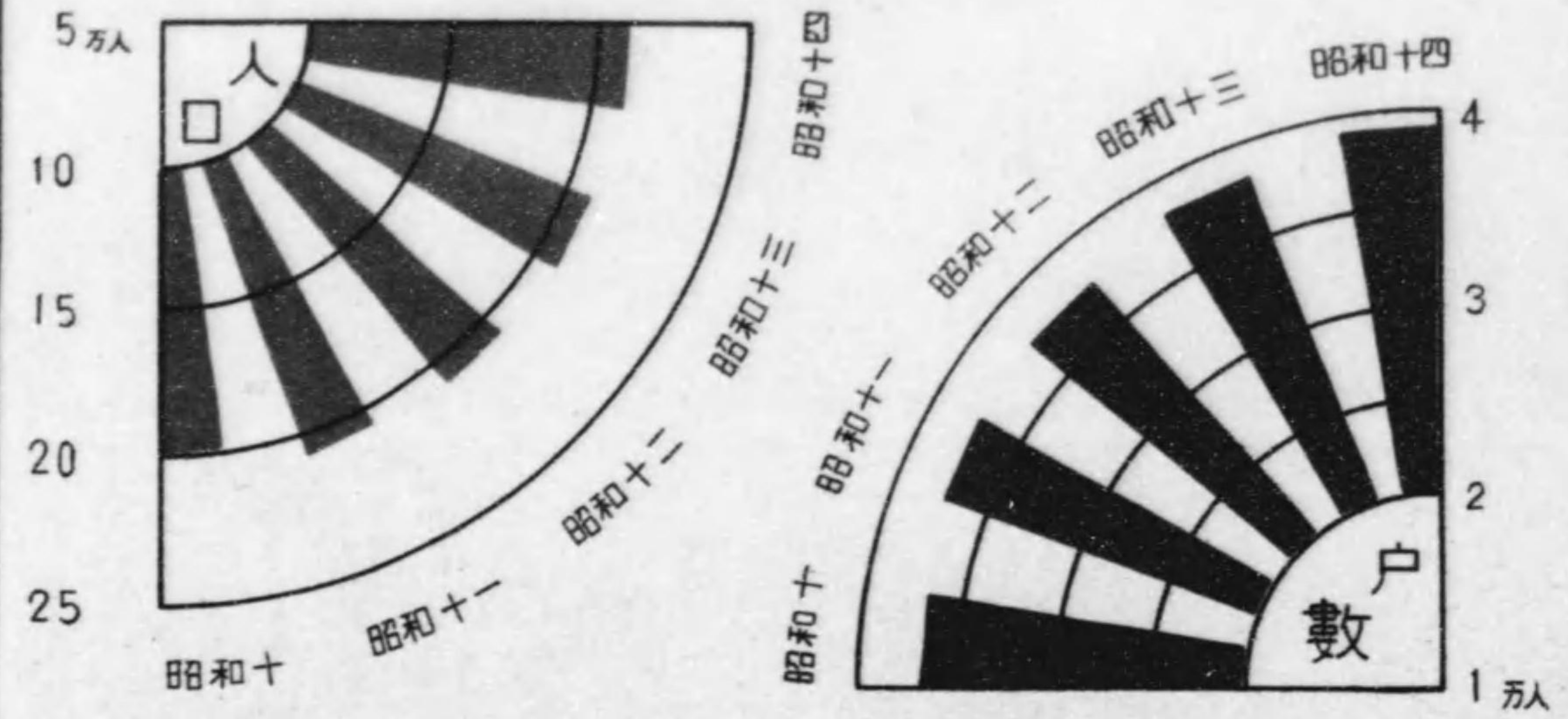

出生及死亡

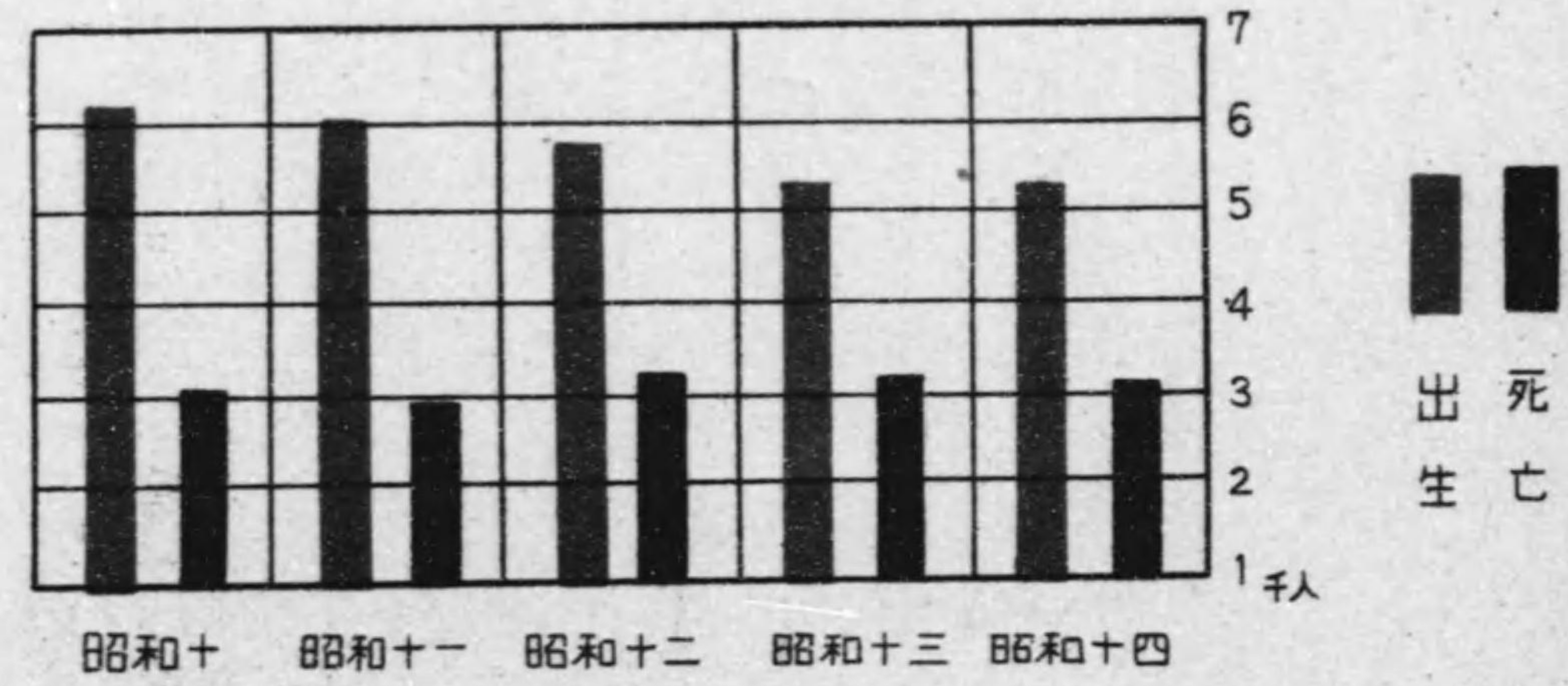

出生及死亡性别别



生産物價額累年比較

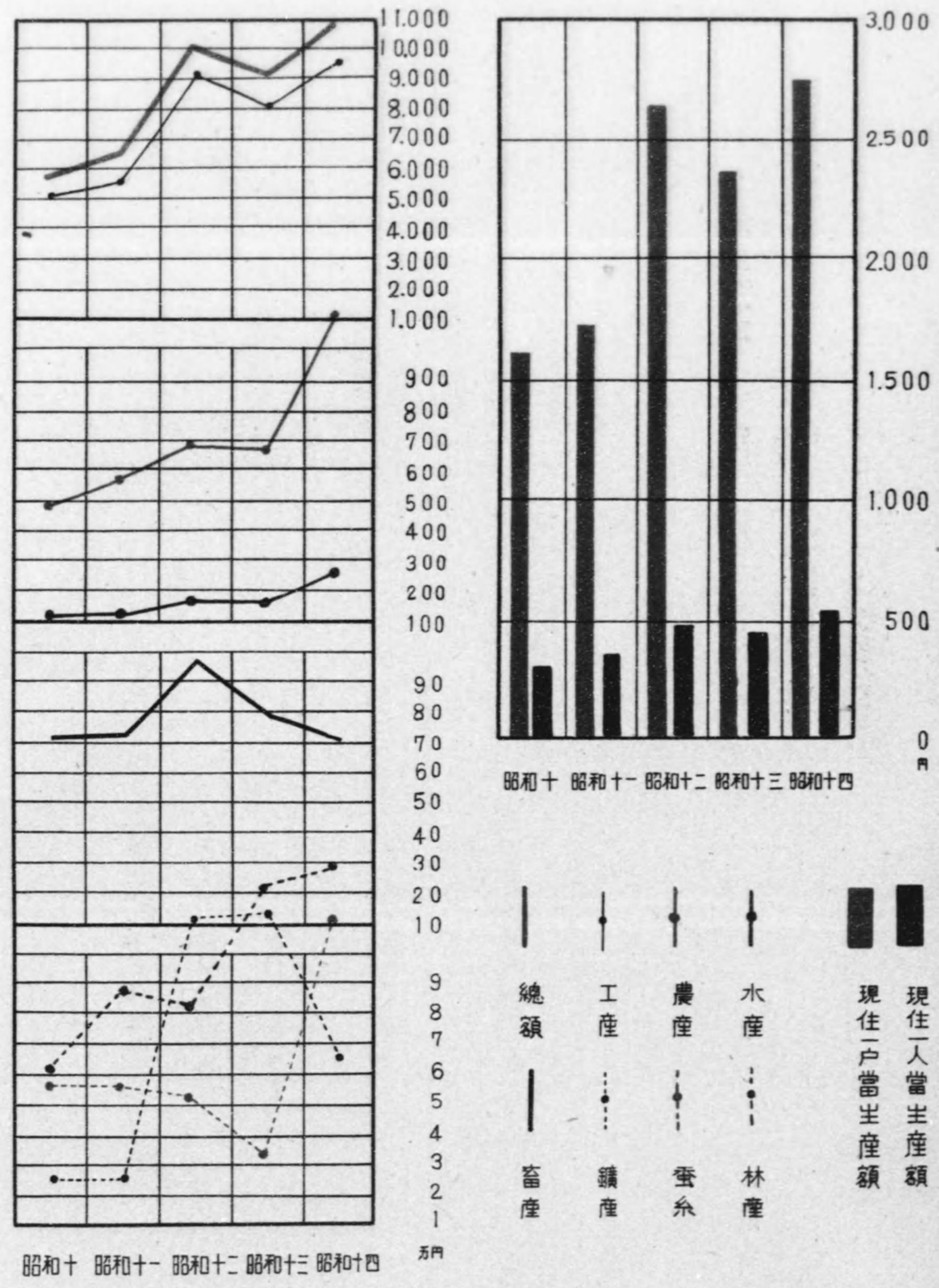

歳出決算額累年比較

累年比較

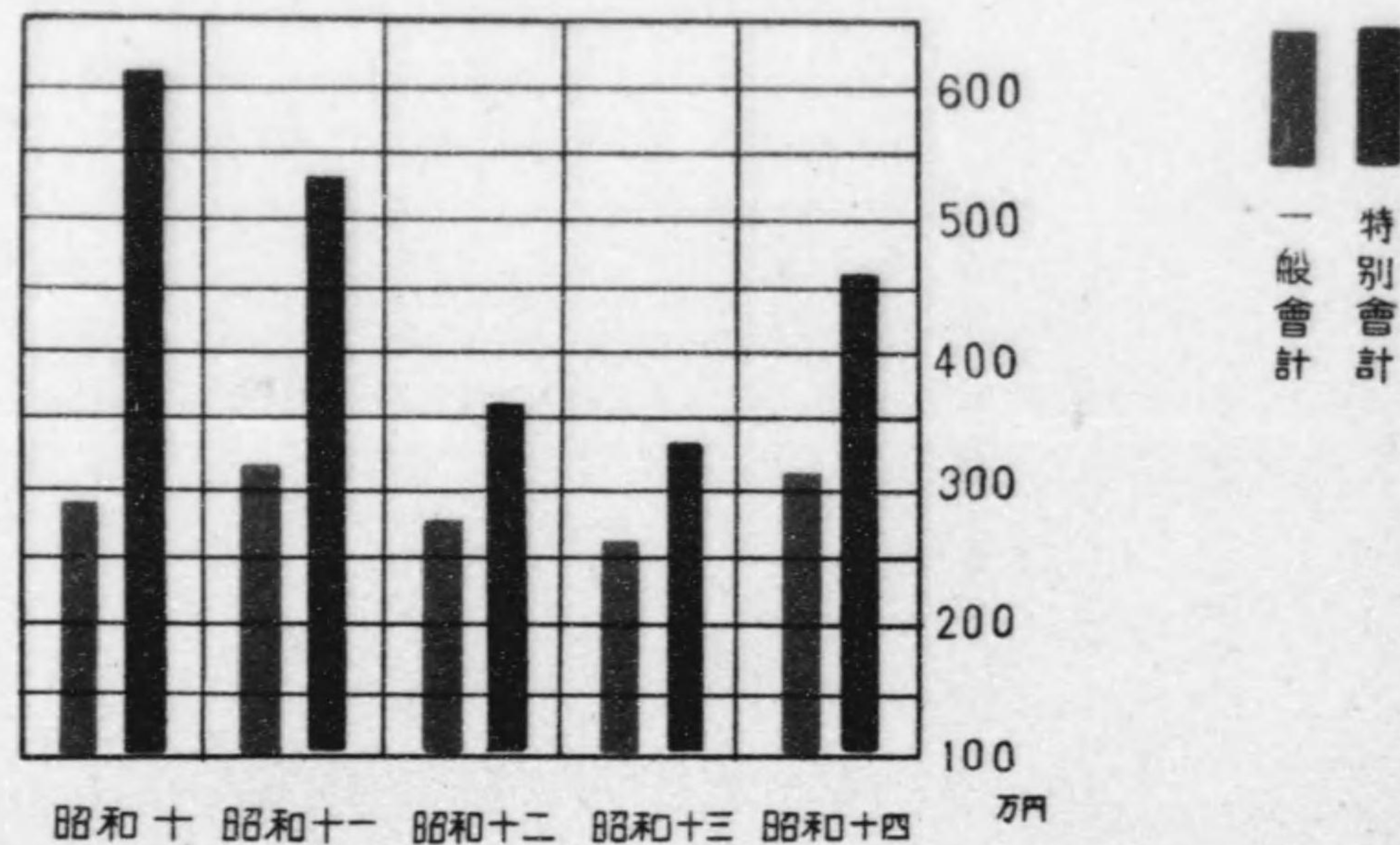

昭和十四年度費目別比較

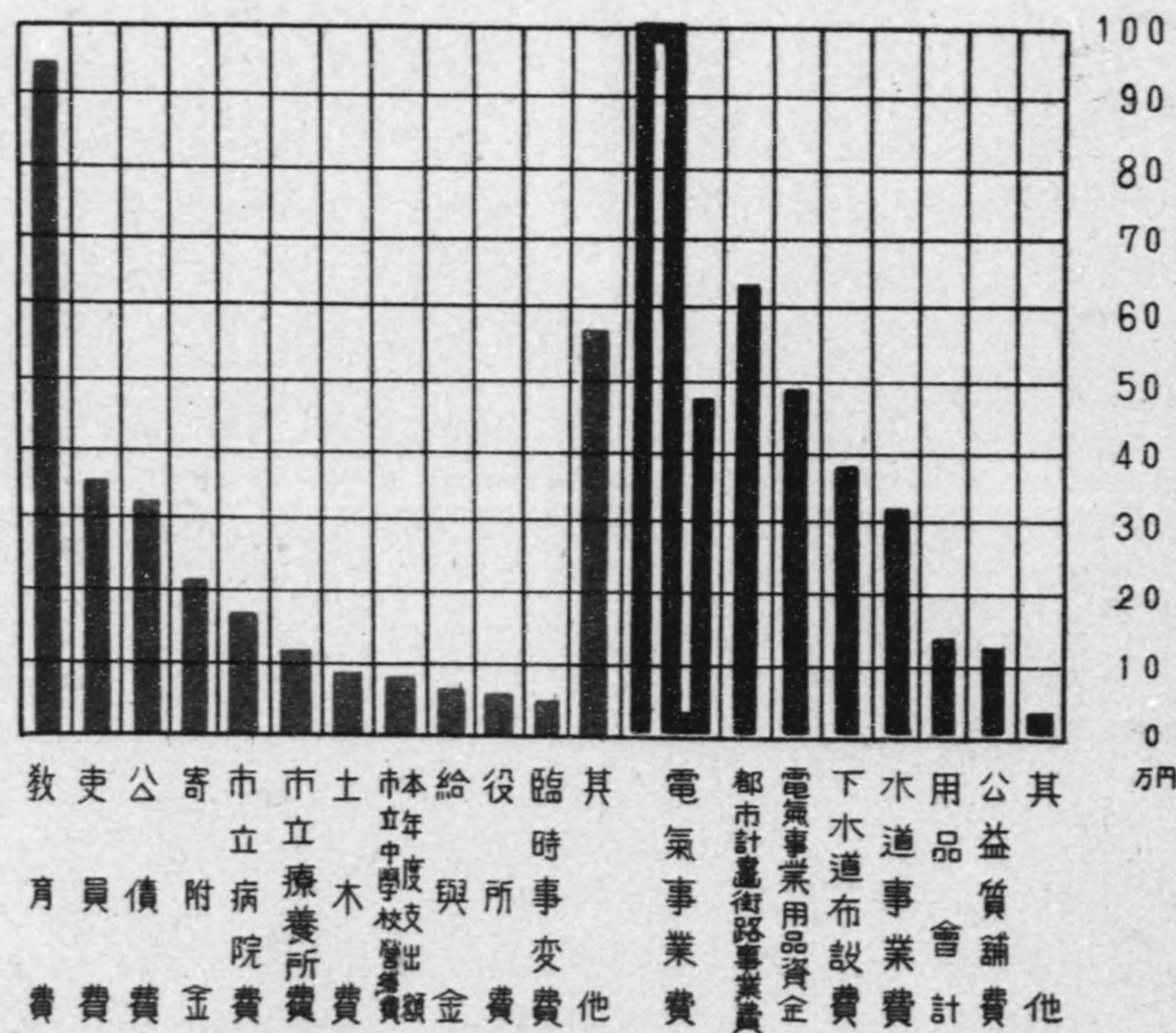

第一編

總說

第四十一回静岡市統計書

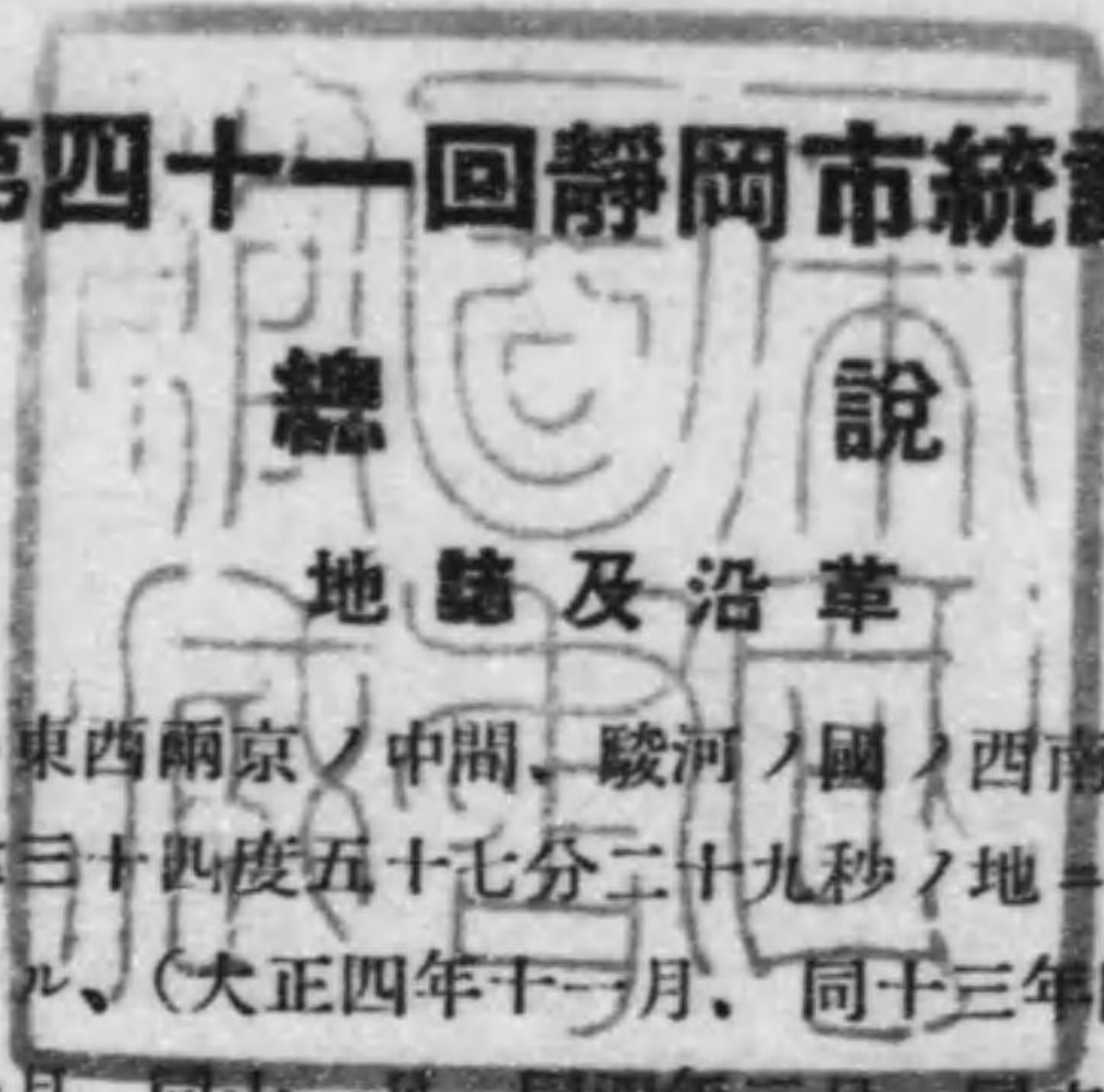

總説

地誌及沿革

地誌概要 本市ハ東西兩京ノ中間、駿河ノ國ノ西南部ニ位置シ東經百三十八度三十二分、北緯三十四度五十七分二十九秒ノ地ニアリ、二百六十二ケ町及七十六ケ字ニ分タル、(大正四年十一月、同十三年四月、同八月、同十四年五月、昭和三年十月、同十一月、同四年三月、同六月、同七年一月、同九年十月、區域變更併合並ニ町名改稱ヲ行ヒタリ)而シテ東ハ安倍郡有度村、清水市及庵原郡西奈村ニ、西ハ志太郡及安倍郡服織村、美和村、玉川村ニ、北ハ安倍郡大河内村ニ接シ南ハ駿河灣ニ面ス、市域ニハ賤機山(公園)、清水山(公園)、谷津山、八幡山、有度山等點々崛起スルモノアルモ市街ハ地勢概ネ平坦ナリ

沿革 本市ノ地ハ古駿河ノ國府ニシテ州守世々是ニ居ル、今川義元織田信長ト桶狭間ニ戦ヒテ敗死シ其子氏真武田氏ノ爲メニ滅サレテ信玄之ヲ領セシモ勝頼亦亡ヒテ徳川氏ニ歸シ家康茲ニ老ス、慶長十四年十二月十二日徳川頼宣、同忠長相續キテ之ヲ領シ忠長ノ宣後ハ城代ヲ置キ町奉行所、代官所等ヲ設ク、明治維新ノ後更ニ徳川家達ニ駿遠三州ノ内ヲ賜ヒ明治二年府中ヲ改稱シテ静岡ト謂ヘリ、同四年廢藩置縣ノ令出テ静岡縣廳ヲ置カル、同五年駿河國ヲ八大區ニ分ツヤ當時本地ハ第四大區第五小區ニ劃セラレタリ、降リテ同十一年郡區編成法發布セララルルニ及ヒ有度安倍郡ノ所管ニ屬シ同十七年七月官選戸長ヲ設ケラルルヤ五戸ノ戸長役場ヲ置ケリ、其ノ後明治二十二年四月創メテ自治制ヲ施行シ當時ノ地域ヲ全市ノ一區域ト定メ静岡市ト稱セリ、後同四十一年十月安倍郡豊田村南安東ノ内一部ヲ本市域ニ編入シ翌四十二年二月同郡南賤機村廢セララルルヤ同村ノ内安西井宮、安西内新田、安西、安西外新田ノ四大字全部ヲ合併シ更ニ昭和三年十月豊田村ノ全部、同四年三月安東村及大里村ノ全部、昭和七年四月賤機村ノ全部、同九年十月長田村、麻機村、千代田村、大谷村、久能村ノ全部ヲ合併シ逐次市域ヲ擴張セリ

氣 象

氣候 本市ハ氣温概ネ温和ニシテ大正元年以降最高攝氏38.4度ヲ超エタル事ナク最低ト雖モ零度以下8.3度ヲ下ラス降雪ハ殆ド稀ナリ、昭和十四年中ニ於ケル氣温ヲ見ルニ最高29.6度、最低1.0度ニシテ其ノ平均温度ハ19.5度ナリ

土地、建物

廣袤及面積 本市ハ東西 16.743 軒、南北 25.853 軒ニシテ其總面積ハ 147.8 75 平方軒 (9.589 平方里) ナリ、而シテ極東ハ根古屋、極西ハ宇津ノ谷、極南ハ石部、極北ハ依峰ニシテ土地別ニ其ノ地積ヲ見ルニ昭和十四年末現在ニ於ケル官有地ハ百三十七町二段四畝十二歩、市有地ハ百六十五町七段二十四歩、私有地ハ一萬二千三百九十八町二歩ニシテ其ノ合計ハ一萬二千七百町九反五畝八歩ナリ

建物 昭和十四年末静岡市内ニ於ケル建物ノ棟數ハ五萬四千八百四十九棟ニシテ内平屋建百五萬四千七坪、二階建以上十九萬九千六百八十八坪ナリ

戸口

現住戸數並人口 昭和十四年末ニ於ケル本市ノ總戸數ハ 39,157 戸ニシテ人口ハ 210,677 人ナリ、之ヲ前年同期ニ比較スレハ戸數ニ於テ 965 戸ヲ人口ニ於テ 3,349 人ヲ増加セリ、而シテ男 100 人ニ對スル女ノ比ハ 104 人ナリ、又總戸數ニ就キ職業別ニ其内容ヲ檢討スルニ最多數ヲ占ムルモノハ工業ニシテ全戸數ノ 34%ニ達シ前年ニ比シ實ニ 730 戸ノ激増ヲ示ス、以テ近時工業勃興ノ一端ヲ窺フニ足ルヘシ、次テ第二位ハ商業ニシテ 24%、第三位農業ノ 14%、第四位公務自由業ノ 10%、第五位、無業及交通業ノ各 6%、第六位、其他有業者ノ 5%ノ順位ニシテ以下水産業、鑛業、家事使用人之ニ次クモ其率ハ何レモ 1%以下ニ過キス、而シテ茲ニ所謂無業者中ニハ財産收入又ハ恩給等ニ依リ生活スルモノヲ含有スルモトス

教育

小學校 本市内ニ於ケル昭和十四年度末現在ノ小學校數ハ三十四校ニシテ内市立小學校三十二校、縣立師範學校附屬小學校二校ナリ、而シテ昭和七年以降ノ市立小學校數、教員數及兒童數ヲ表示スレハ下ノ如シ

小學校累年比較表 (市立)

年次	校數	教員數	兒童數
昭和 7 年度	20	440	21,772
〃 8 年度	20	460	23,047
〃 9 年度	27	615	29,594
〃 10 年度	29	648	31,857
〃 11 年度	29	678	32,533
〃 12 年度	32	708	32,783
〃 13 年度	32	746	33,390
〃 14 年度	32	742	34,198

神社及宗教

神社 本市内ニ於ケル昭和十四年末現在ノ神社ハ官、國幣社四、縣社一、郷社六、村社百四、無格社三十四、總數百四十九社ナリ、而シテ之ニ奉仕スル神職ハ專務二十四人、兼務三十六人ニシテ其氏子ハ三萬六千六百三十六戸ナリ

寺院、住職 本市内ニ於ケル昭和十四年末現在ノ寺院ハ百六十ヶ寺ニシテ住職專務百四十六名、兼務十四名、檀家三萬七千六百三十三戸ヲ有ス

基督教會 本市内ニ於ケル基督教會ハ昭和十四年末現在ニ於テ十五ヶ所ヲ有シ布教者ハ十六名、信徒ハ二千八百十二名ナリ

衛生

醫師、齒科醫 昭和十四年末ニ於ケル静岡市内ノ醫師ハ二百二十七名、齒科醫ハ八十五名ニシテ此等ノ本市現住人口ニ對スル比ヲ示セハ次ノ如シ

醫師齒科醫累年比較表

年次	醫師數	齒科醫數	人口千ニ對スル醫師數
昭和 7	168	62	1.12
〃 8	211	77	1.39
〃 9	239	82	1.68
〃 10	245	84	1.66
〃 11	270	90	1.79
〃 12	280	95	1.84
〃 13	255	90	1.66
〃 14	227	85	1.48

農工商

商工會議所 昭和十四年末ニ於ケル静岡商工會議所議員ハ三十七名、顧問ハ三名、役員ハ十一名ナリ、而シテ昭和十四年ニ於ケル商工會議所議員選舉有權者ノ數ハ二千七百人ニシテ同年度ニ於ケル經費ノ豫算ハ二萬九千二百九十九圓ナリ

農會 昭和十四年ニ於ケル静岡市農會々員ノ數ハ九千二百五十名ニシテ同年度ノ經費豫算額ハ三萬二千九百八十一圓ナリ、而シテ其ノ主ナル事業ハ技術員ノ設置、督勵員設置、部農會事業ノ助成、茶業獎勵、畜耕獎勵、副業獎勵、小麥増産獎勵、肥料改善獎勵、柑橘改善獎勵、麥及雜穀採種圃ノ設置、茶樹ノ品種改良、土性調査及試験研究、經濟更正、稻作改善、病害蟲防除、

各種品評會、取引改善ノ施設、農事視察、會報、情報ノ發行、講習講話、協議會、表彰及褒賞、事變對策其他各種ノ施設試驗等ナリ

各種組合 昭和十五年末現在静岡市内ニ於ケル工業組合ハ六十、商業組合ハ七十二、産業組合十六、各種法令ニ依ル組合ノ數ハ二十一ナリ

銀 行

銀行 昭和十四年末現在静岡市内ノ銀行ハ本店ヲ有スルモノ二、支店出張所ヲ有スルモノ八ナリ、而シテ本店ヲ有スル銀行ノ公稱資本金總額ハ一千六百萬六千圓ナリ

銀行預金 本市内ニ於ケル各銀行ノ昭和十四年末總預金額ハ九千六百六十二萬二千六百三十四圓ナリ

銀行預金增加比較表

年 次	定 期	當 座	其 他	計
昭 和 10 年	55 014 198	6 872 974	21 498 465	83 385 637
〃 11 年	66 245 642	10 615 932	31 018 676	107 880 250
〃 12 年	33 707 136	5 740 272	28 324 298	67 771 706
〃 13 年	37 348 706	6 173 086	27 126 943	70 648 735
〃 14 年	43 821 026	28 657 572	24 144 136	96 622 634

租 稅

昭和十四年度ニ於ケル本市租稅負擔額ハ國稅二百八十一萬六百七十二圓、縣稅百十五萬二千八百二十五圓、市稅百五十二萬九千三百八十圓ニシテ一戸當平均及一人當平均負擔額ハ下表ノ加シ

租 稅 平 均 負 擔 額 表

區 別	一 戸 平 均	一 人 平 均
國 稅	71.77	26.06
縣 稅	29.44	5.47
市 稅	39.05	7.25

第 二 編

氣 象

1. 降水量細別 (昭和14年)

日別	月別												計
	1月	2月	3月	4月	5月	6月	7月	8月	9月	10月	11月	12月	
1日	10.6				0.1	12.9							23.6
2日				35.5	5.4								40.9
3日			1.3					0.3		52.0	0.2		53.8
4日				0.5			12.9	26.0			24.1		63.5
5日		18.3					1.7			13.0	0.5		33.5
6日			20.3	2.9			1.7	1.2			5.6	2.2	33.9
7日			5.0	33.0	0.5	4.0	0.3						42.8
8日				0.4	26.7	7.3			5.6	0.3			40.3
9日						1.0		0.8	39.1		6.5		47.4
10日			16.2			0.1	15.1	0.9	80.8		0.2		113.3
11日		1.7	115.7		14.6	14.3				1.6			147.9
12日				8.5	70.2					2.2			80.9
13日				42.0	0.3	0.5	1.9	52.1					96.8
14日		0.4			0.2		0.2	9.1					9.9
15日								11.5	1.1	12.1		4.2	28.9
16日							0.1		6.1	36.3			42.5
17日	17.9									8.3			26.2
18日								18.9			1.0		19.9
19日								10.8	25.7		0.5		37.0
20日		22.7		18.1				28.8	120.1		1.1		190.8
21日		5.9		67.5					106.1		3.5		183.0
22日			27.0	4.8		14.6		0.2			48.7		95.3
23日				6.1	2.3		2.2	6.6					17.2
24日			0.3		5.9	12.2		10.0		16.3	17.8		62.5
25日		5.3	0.2		1.4	44.8				11.0			62.7
26日				72.5	0.9	0.5			0.4	26.7			101.0
27日							29.3	1.1					30.4
28日			1.5		6.3	91.1	0.2		25.4				124.5
29日			0.4		0.2	0.9			0.1				1.6
30日	0.8		0.1	2.4	0.1								3.4
31日			0.2		5.4		8.8						14.4
計	29.3	54.3	188.2	294.2	140.5	204.2	74.4	178.3	410.5	179.8	109.7	6.4	1869.8
平均降水量	9.8	9.1	15.7	22.6	8.8	15.7	6.2	11.9	37.3	16.3	9.1	3.2	15.0

第 三 編

土 地、建 物

1. 市ノ位置 (市役所所在地)

地名	東經	北緯	海拔
静岡市追手町	138.32 ^度	34.58 ^度	21.74 ^米

2. 面積及廣表

面積	廣表					
	東		西		南	
	極東	極西	程	極南	極北	程
147.875 ^{平方町}	根古屋	宇津ノ谷	16.743 ^町	石部南端	依澤西北端	25.853 ^町

3. 土地種別 (12月末日)

	總數	官有地	民有地	
			市有地	私有地
昭和14年	12700.9508 ^{町步}	137.2412 ^{町步}	165.7024 ^{町步}	12398.0002 ^{町步}

備考 國有地ノ内ニハ道路、溝渠等ヲ含マズ

4. 國有地種別 (12月末日)

年次	總數	第一種	第二種	第三種	第四種
昭和14年	137.2412 ^{町步}	19.0009 ^{町步}	60.1506 ^{町步}	33.6013 ^{町步}	24.4814 ^{町步}

5. 民 有 有 租

年 次	總 數		田		畑		宅 地	
	地 積	賃賃價格	地 積	賃賃價格	地 積	賃賃價格	地 積	賃賃價格
昭和 10	町步 12 417.5703	円 3 712 594.20	町步 3 474.3718	円 1 056 557.25	町步 2 570.4623	円 356 536.77	町步 871.6504	円 2 243 404.62
" 11	町步 12 445.4429	円 3 731 920.64	町步 3 439.2948	円 1 043 878.05	町步 2 582.7716	円 358 063.70	町步 892.8629	円 2 273 239.86
" 12	町步 12 428.1517	円 3 731 857.45	町步 3 411.2115	円 1 035 829.02	町步 2 577.3510	円 357 535.29	町步 905.9110	円 2 281 688.57
" 13	町步 12 304.7227	円 3 564 882.61	町步 3 313.2113	円 732 433.58	町步 2 548.8320	円 303 050.81	町步 922.8424	円 2 480 284.84
" 14	町步 12 331.8019	円 3 596 631.95	町步 3 283.0600	円 725 864.85	町步 2 569.3522	円 304 678.80	町步 953.3419	円 2 516 218.16

6. 國 有 地 細 別 (昭和14年)

地 種	地 目	地 積
總 數		町步 137.2412
第一種	神社地	19.0009
第二種	內務省用地	.1104
同	逓信省用地	.3800
同	裁判所用地	.7213
同	刑務所用地	5.0619
同	稅務署用地	.1119
同	營林署用地	.0714
同	官舍用地	.5706
同	縣廳用地	2.6212
同	警察署用地	.1614
同	其他	50.3125
第三種	鐵道用地	33.3918
同	堂宇敷地	.1814
同	荒蕪地	.0211
第四種	寺地	24.4814

地 細 別 (12月末日)

山 林		原 野		池 沼		雜 種 地	
地 積	賃賃價格	地 積	賃賃價格	地 積	賃賃價格	地 積	賃賃價格
町步 5 361.5108	円 52 496.11	町步 94.7909	円 476.39	町步 11.5615	円 136.32	町步 33.2016	円 2 986.74
5 405.2413	52 939.71	94.6213	475.54	11.5920	135.58	19.0310	3 188.20
5 407.6813	52 948.52	95.2618	479.36	11.5920	135.58	19.1221	3 241.11
5 393.5628	45 431.44	95.7328	482.01	11.7013	142.67	18.8121	3 057.26
5 397.6404	45 313.26	96.0419	414.70	12.1802	285.57	20.1713	3 856.61

7. 土地賃賃價格最高最低 (昭和14年)

種 別	最 高		最 低		平 均 一段步賃賃價格
	賃賃價格	場 所	賃賃價格	場 所	
田	円 42.000	鷹匠町三丁目	円 1.800	南	円 22.100
畑	36.000	西草深町	.200	俵 峰	11.880
宅 地	17.000	札ノ辻町	.045	俵 峰	.895

備考、賃賃價格ハ田、畑ニ付テハ一反步當、宅地ニ付テハ一坪當トス

8. 公 園 (12月末日)

名 稱	位 置	總 坪 數	開設年月日	經 費(豫算)
清水公園	音羽町	6 884	明治 42. 8. 1	円 1 255
賤機公園	井宮町	2 901	大正 3. 4. 1	770
大濱公園	西 島	7 062	昭和 5. 9. 7	1 956
用宗公園	用 宗	1 239	昭和 11. 6. 1	1 132

9. 民有無租地細別 (12月末日)

地種	地目	地積	地租	地目	地積
總數		町歩 136.8314	第二種	蠶業取締所 _{郡官吏所敷地}	町歩 .1620
第二種	市役所敷地	1.8812	同	幼稚園敷地	.1718
同	舊御用邸敷地	1.9620	同	職業紹介所敷地	.0224
同	市電氣部敷地	.2000	同	元座芥整理場敷地	.4909
同	電柱置場用地	.7417	同	火見櫓敷地	.0107
同	西病院敷地	1.2021	同	火葬場敷地	.2428
同	市救護所敷地	.1118	同	兒童遊園敷地	.6619
同	學校敷地	48.1416	同	療養所敷地	1.0103
同	農學校實習地	1.0518	同	農事試驗場	9.9623
同	墳墓地	28.3702	同	溜池	1.8229
同	用惡水路地	5.3705	同	鄉村社地	.6405
同	堤塘地	1.6214	同	保育園敷地	.2011
同	道路地	.6901	同	公益質舖敷地	.0204
同	縣立原種 _{製糖所敷地}	1.0000	同	元役場敷地	.3221
同	軌道用地	6.7911	同	電氣事業用地	.3000
同	公園地	5.3206	同	水道布設事業用地	10.4211
同	護國神社敷地	.9306	同	下水道用地	1.3227
同	私立學校敷地	2.0200	同	隔離病舎敷地	.7503
同	川邊病院敷地	.1621	同	市役所 _{出張員詰所敷地}	.1617
同	屠場敷地	.1922	同	忠魂碑敷地	.1008

10. 家屋建物

年次	建坪數		棟數	構數
	平屋坪數	二階建以上ノ坪數		
昭和 10	1 010 968	181 138	52 922	38 253
" 11	1 030 968	184 638	53 722	38 603
" 12	1 039 084	190 002	54 032	40 005
" 13	1 052 799	199 491	54 859	39 782
" 14	1 054 007	199 688	54 849	39 789

11. 市有地細別 (12月末日)

年次	有租地	無租地						
		市役所敷地	舊御用邸敷地	公園地	學校用地	電氣部敷地	西病院敷地	墓地
昭和 10	229 412	5 652	5 900	14 711	113 764	600	3 621	17 991
" 11	222 259	5 652	5 900	15 716	117 519	600	3 621	17 991
" 12	231 108	5 652	5 900	15 966	129 480	600	3 621	17 991
" 13	236 259	5 652	5 900	15 966	144 436	600	3 621	17 991
" 14	250 822	5 652	5 900	15 966	144 436	600	3 621	17 991

年次	無租地						
	救護所敷地	屠場敷地	幼稚園敷地	元職業紹介所敷地	座芥整理場敷地	兒童遊園地	火葬場敷地
昭和 10	348	592	528	84	1 479	1 999	748
" 11	348	592	528	84	1 479	1 999	748
" 12	348	592	528	84	1 479	1 999	748
" 13	348	592	528	84	1 479	1 999	748
" 14	348	592	528	84	1 479	1 999	748

年次	無租地						
	火ノ見櫓敷地	療養所敷地	元役場敷地	隔離病舎敷地	保育園敷地	公益質舖敷地	電柱置場用地
昭和 10	37	2 168	981	2 253	611	64	2 237
" 11	45	2 168	981	2 253	611	64	2 237
" 12	45	2 168	981	2 253	611	64	2 237
" 13	45	2 168	981	2 253	611	64	2 237
" 14	45	3 033	981	2 253	611	64	2 237

年次	無租地					計
	忠魂碑敷地	電氣事業用地	水道事業用地	下水道用地	市役所出張員詰所敷地	
昭和 10	308	902	31 271	—	294	438 555
" 11	308	902	31 271	—	294	436 170
" 12	308	1 574	31 271	3 687	294	461 589
" 13	308	1 574	31 271	3 687	294	481 696
" 14	308	1 574	31 271	3 687	294	497 124

備考、市域外ニ有スル土地ヲ除ク

12. 土地所有者 (宅地) (毎年12月末日)

年次	總數			市内ニ住スルモノ			市外ニ住スルモノ		
	坪數	賃貸價格	人員	坪數	賃貸價格	人員	坪數	賃貸價格	人員
昭和 10	2 614 954 ^坪	2 243 404 ^円	10 679 ^人	2 555 434 ^坪	2 180 266 ^円	10 455 ^人	59 519 ^坪	63 138 ^円	224 ^人
// 11	2 681 606	2 273 239	10 860	2 622 782	2 211 293	10 631	58 827	61 946	229
// 12	2 717 740	2 281 688	11 014	2 645 195	2 203 539	10 725	72 545	78 149	289
// 13	2 768 544	2 480 285	11 211	2 694 933	2 391 703	10 892	73 611	88 582	319
// 14	2 870 025	2 521 174	11 445	2 742 894	2 412 962	11 095	127 131	108 212	350

第 四 編

戸 口

1. 戸数及人口 (12月末日)

年次	現住戸数	現住人口			本籍人口			一方軒=付	
		總數	男	女	總數	男	女	戸数	人口
昭和 10	36 687	198 067	98 695	99 372	165 151	83 290	81 861	248	1 339
" 11	37 104	201 059	99 523	101 536	169 005	85 385	83 665	251	1 360
" 12	37 637	204 313	100 824	103 489	173 650	87 654	85 996	255	1 382
" 13	38 192	207 328	101 937	105 391	176 920	89 228	87 692	258	1 402
" 14	39 157	210 677	103 244	107 433	180 583	91 060	89 523	265	1 425

2. 現住戸数職業別 (本業) (12月末日)

地域別	總數	農業	水産業	鑛業	工業	商業	交通業	公務自由業	家事使用人	其ノ他ノ有業者	無業
總數	29 157	5 640	262	21	13 339	9 246	2 215	4 086	10	2 079	2 259
舊市	18 645	130	2	8	8 136	5 724	920	1 681	6	1 083	955
豊田	5 220	842	1	6	1 668	1 031	554	456	—	349	312
大里	5 694	739	20	3	1 989	1 339	377	571	1	231	424
安東	2 438	219	—	2	479	464	96	771	1	109	297
賤機	1 219	714	1	—	172	116	55	56	—	93	12
千代田	1 870	618	2	1	323	229	91	389	—	66	151
長田	2 745	1 429	227	1	465	247	82	106	1	95	92
麻機	509	425	—	—	16	19	6	20	—	20	3
大谷	336	189	2	—	44	35	27	18	1	13	7
久能	481	334	7	—	47	42	7	18	—	20	6

3. 人口動態 (現住者)

年次	婚姻	離婚	出生			死亡			死産			
			總數	男	女	總數	男	女	總數	男	女	不詳
昭和 10	1 967	201	6 254	3 236	3 018	3 029	1 571	1 458	327	185	140	2
" 11	2 033	173	6 112	3 116	2 996	2 990	1 566	1 424	321	181	136	4
" 12	2 316	158	5 985	3 051	2 934	3 239	1 787	1 452	275	142	130	3
" 13	1 786	168	5 403	2 774	2 629	3 124	1 696	1 428	274	136	129	9
" 14	2 114	193	5 338	2 792	2 596	3 084	1 621	1 463	270	135	126	9

4. 出生 (現住者)

年次	總數	嫡出子		庶子		私生子		戶數百=付出生
		男	女	男	女	男	女	
昭和 10	6 254	3 115	2 899	84	74	45	37	17.0
" 11	6 112	3 020	2 905	56	63	40	28	16.5
" 12	5 985	2 940	2 842	79	60	32	32	15.9
" 13	5 403	2 685	2 548	63	54	26	27	14.1
" 14	5 388	2 706	2 543	65	43	21	10	13.8

5. 死産 (現住者)

年次	總數	嫡出子			庶子			私生子		
		男	女	不詳	男	女	不詳	男	女	不詳
昭和 10	327	153	116	1	1	—	—	33	23	—
" 11	321	155	104	3	—	—	—	25	33	1
" 12	299	120	118	2	—	—	—	35	24	—
" 13	274	107	108	9	—	—	—	29	21	—
" 14	270	117	108	6	—	—	2	18	18	1

6. 出生死亡及死産月別 (現住者) (昭和14年)

年次	出生			死亡			死産			
	總數	男	女	總數	男	女	總數	男	女	性別不詳
總數	5 388	2 792	2 596	3 084	1 621	1 463	270	135	126	9
1 月	711	361	350	319	162	157	27	12	15	—
2 月	536	287	249	270	146	124	22	12	8	2
3 月	536	285	251	331	178	153	15	11	4	—
4 月	336	172	164	237	123	144	17	7	9	1
5 月	317	164	153	230	125	105	16	4	11	1
6 月	283	130	153	262	152	110	24	14	8	2
7 月	306	165	141	263	129	134	18	14	4	—
8 月	390	198	192	226	117	109	23	9	14	—
9 月	455	249	206	204	116	88	27	14	12	1
10 月	462	221	241	237	111	126	34	18	14	2
11 月	576	302	274	256	141	115	25	9	16	—
12 月	480	258	222	249	121	128	22	11	11	—

7. 死亡者病類別

年次	流行病及傳染病	全身病	神經系及感覺器ノ疾患	血行器ノ疾患	呼吸器ノ疾患	消化器ノ疾患	泌尿生殖器ノ疾患	妊娠及出産	皮膚及皮下組織ノ疾患
昭和 10	691	288	405	142	384	318	226	7	13
" 11	678	271	431	143	384	357	197	5	14
" 12	814	224	385	164	421	346	196	10	8
" 13	837	188	418	173	435	296	230	9	11
" 14	875	201	420	173	451	301	221	11	10

年次	骨及運動器ノ疾患	畸形	乳兒	老衰	外因死	不明ノ診斷及不詳ノ原因	計
昭和 10	29	12	248	190	84	49	3 140
" 11	14	5	227	195	93	72	3 066
" 12	10	6	231	198	79	71	3 163
" 13	7	9	205	207	91	77	3 193
" 14	9	5	203	200	80	70	3 230

8. 國勢調査世帯及人口 (10月1日)

年次	世帯數	人口			女百=付男
		總數	男	女	
大正 9	24 310	130 422	66 229	64 193	103.17
" 14	29 078	156 178	78 665	77 513	101.49
昭和 5	32 543	174 698	88 645	86 053	103.01
" 10	36 492	200 737	100 860	99 877	100.98

備考、昭和13年末現在ノ市ノ區域ニ依ル

9. 特殊年齢別人口 (昭和10年施行國勢調査)

男														
オ 0	オ 1-5	オ 6-13	オ 14	オ 15-16	オ 17-19	オ 20	オ 21-24	オ 25-29	オ 30-34	オ 35-39	オ 40-59	オ 60-64	オ 65-69	オ 70以上
2 942	13 147	18 436	2 483	5 057	6 531	1 934	7 308	21 427	16 250	2 254	1 379	1 602		

女												
オ 0	オ 1-5	オ 6-13	オ 14	オ 15-19	オ 20-24	オ 25-44	オ 45-59	オ 60-64	オ 65-69	オ 70以上		
2 827	12 850	18 297	2 555	11 434	9 801	24 261	11 276	2 381	1 654	2 541		

備考、年齢ハ一年ニ達セザル場合ヲ零歳、二年未滿ヲ一歳、三年未滿ヲ二歳ノ如ク區分セリ

10. 年齢区分及配偶關係別人口 (昭和10年施行國勢調査)

年 齡	總 數		未 婚		有 配 偶		死 別		離 別		
	總 數	男	女	男	女	男	女	男	女	男	女
總 數	200 737	100 860	99 877	60 999	53 745	36 291	36 219	2 678	8 610	892	1 303
オ 0-4	26 779	13 588	13 191	13 588	13 191	—	—	—	—	—	—
5-9	24 322	12 269	12 053	12 269	12 053	—	—	—	—	—	—
10-14	22 436	11 151	11 285	11 151	11 285	—	—	—	—	—	—
15-19	23 082	11 648	11 434	11 637	11 026	11	402	—	2	—	4
20-24	19 093	9 292	9 801	8 300	4 672	964	4 985	4	37	24	107
25-29	15 994	8 186	7 808	2 925	847	5 103	6 648	49	110	109	203
30-34	13 939	7 290	6 649	603	271	6 458	5 962	70	228	159	188
35-39	11 123	5 951	5 172	192	118	5 489	4 573	133	322	137	159
40-44	9 545	4 913	4 632	93	89	4 555	3 905	169	500	96	138
45-49	8 899	4 521	4 378	82	70	4 104	3 422	241	736	94	150
50-54	7 458	3 690	3 768	62	41	3 247	2 592	296	1 015	85	120
55-59	6 256	3 126	3 130	55	32	2 595	1 820	405	1 186	71	92
60-64	4 635	2 254	2 381	22	27	1 775	1 057	398	1 226	59	71
65-69	3 033	1 379	1 654	11	12	1 019	527	319	1 081	30	34
70-74	2 103	870	1 233	5	9	604	230	246	972	15	22
75-79	1 333	522	811	3	1	289	75	218	723	12	12
30以上	707	210	497	1	1	78	21	130	472	1	3

第 五 編

教 育

1. 市學事關係者 (毎年12月末日)

年次	市 吏 員						學 務 委 員				
	總數	視學	主事	書記	書記補	雇	總數	市參事 員	市會議 員	市公民 員	教員
昭和 10	13	—	2	7	1	3	10	2	3	3	2
" 11	14	—	2	7	1	4	10	2	3	3	2
" 12	16	1	2	7	1	5	10	2	3	3	2
夕 13	16	2	1	8	1	4	10	2	3	3	2
夕 14	13	1	2	6	1	3	10	3	2	3	2

2. 學齡兒童總數 (各年度末)

年次	總 數			既ニ就學ノ始期ニ達シタル者			就學ノ始期ニ達セザル者		
	總數	男	女	總數	男	女	總數	男	女
昭和 10	37 024	18 691	18 333	32 014	16 130	15 884	5 007	2 561	2 446
" 11	38 005	19 348	18 657	32 926	16 748	16 178	5 079	2 600	2 479
" 12	38 810	19 747	19 061	33 534	17 050	16 484	5 276	2 699	2 577
夕 13	39 472	19 977	19 495	34 231	17 344	16 887	5 241	2 633	2 608
夕 14	39 701	20 123	19 578	34 597	17 560	17 037	5 104	2 563	2 541

3. 學齡兒童就學人員 (各年度末)

年次	總 數			等常小學校ノ教科ヲ修ムル者		等常小學校ノ教科ヲ終ヘタル者		既ニ就學ノ始期ニ達シタル不就學者(百人比)	
	總數	男	女	男	女	男	女	男	女
昭和 10	31 794	160 20	15 774	13 984	13 550	2 036	2 224	99.31	99.45
" 11	32 773	16 666	16 107	14 390	13 976	2 276	2 081	99.78	99.60
" 12	33 377	16 961	16 416	14 831	14 327	2 130	2 089	99.48	99.59
" 13	34 046	17 241	16 805	14 845	14 468	2 396	2 337	99.41	99.51
夕 14	34 597	17 560	17 037	15 031	14 746	2 529	2 291	99.42	99.45

4. 學齡兒童不就學人員 (各年度末)

年次	總 數			就 學 猶 豫			就 學 免 除			既ニ就學ノ始期ニ達シタル不就學者(百人比)	
	總數	男	女	總數	男	女	總數	男	女	男	女
昭和 10	202	110	92	145	76	69	57	34	23	0.69	0.55
" 11	202	102	100	135	65	70	67	37	30	0.22	0.40
" 12	157	89	68	104	57	47	53	32	21	0.52	0.41
" 13	185	103	82	124	64	60	61	39	22	0.59	0.49
夕 14	196	102	94	134	67	67	61	35	27	0.58	0.55

11. 青年學校 (昭和14年3月)

Table with columns for school name, staff (qualified/unqualified), grade, students (male/female), and enrollment/graduation statistics for the year.

12. 高等學校及公立私立中等學校 (昭和14年3月)

Table with columns for school name, course duration, grade count, staff, students, graduates, and expenses for various high and secondary schools.

13. 各種學校 (昭和14年3月)

Table with columns for school name, course duration, grade count, staff, students, graduates, and expenses for various specialized schools.

14. 市 教

年度別	事務所	會 員			役	
		名 譽	特 別	普 通	會 長	副 會 長
昭和 10	静岡市役所内	1	10	1005	1	2
" 11		1	10	1033	1	2
" 12		1	10	1030	1	2
" 13		1	10	1030	1	2
" 14		1	10	1030	1	2

15. 市 青

年度別	事務所	分團數	役 員 數				
			團 長	副團長	理 事	分團長	代議員
昭和 10	静岡市役所内	18	1	2	19	18	74
" 11		21	1	3	20	20	74
" 12		20	1	3	22	20	74
" 13		20	1	3	24	20	74
" 14		20	1	3	25	20	74

16. 市 聯 合 女

年度別	事務所	加盟團數	役 員 數			
			團 長	副團長	幹 事	評議員
昭和 10	静岡市役所内	25	1	1	2	125
" 11		25	1	1	2	125
" 12		25	1	1	2	125
" 13		26	1	1	2	125
" 14		26	1	2	3	130

17. 圖 書 館 (縣立英文庫)

年度別	圖書冊數	開館日數	閱覽人員	一日平均閱覽人員
昭和 10	50 318	336	122 392	361
" 11	53 503	335	114 075	341
" 12	57 576	335	116 518	347
" 13	60 154	333	113 104	339
" 14	61 847	334	103 441	309

青 會 (毎年12月末日)

參 事	常任參事	評 議 員	書 記	會 費		市費補助	支出總額
				(一人年額)			
9	3	50	2	1.20	950	13 230	
9	3	50	2	1.20	950	18 151	
9	3	40	2	1.20	950	13 666	
9	3	50	2	1.20	950	13 732	
9	3	50	2	1.20	950	13 977	

年 團

團 員 數 (3月1日)	收 入 (圓)					支出總額 (圓)					
	總人員	25歲以上	25歲未滿	20歲未滿	16歲未滿		總 數	縣費補助	市費補助	團員酬出金	寄附金
5 555	633	2 782	1 727	412	2 435	315	1 300	522	--	298	2 435
5 446	598	1 650	2 797	401	2 715	341	1 500	580	15	279	2 481
5 282	912	2 282	1 958	130	2 827	350	1 600	580	1	297	2 827
5 052	642	2 340	2 070	--	2 690	350	1 600	4	1	735	2 690
5 068	982	2 028	2 058	--	2 884	350	1 600	580	300	54	2 884

子 青 年 團

團 員 數 (3月1日)	收 入 (圓)					支出總額 (圓)					
	總人員	25歲以上	25歲未滿	20歲未滿	16歲未滿		總 額	縣費補助	市費補助	團員酬出金	寄附金
2 555	21	486	1 468	580	1 371	179	750	250	--	192	1 371
2 627	5	1 792	718	112	1 460	180	850	250	--	180	1 130
2 627	5	1 792	830	--	1 460	192	850	10	--	408	1 460
2 524	59	655	1 210	--	1 474	180	850	10	--	434	1 474
2 520	2	758	1 760	78	1 490	183	850	260	--	197	1 490

18. 靜 岡 少 年 團

年 別	團員數	役 員					顧問	贊助員	補助金	總經費 (圓)	
		團長	副團長	分團長	理事	教監					評議員
昭和 10	5 432	1	1	27	31	235	15	10	50	400	2 870
" 11	6 290	1	1	30	33	275	--	10	--	450	2 919
" 12	6 949	1	1	31	34	292	15	10	50	450	3 075
" 13	8 687	1	1	32	34	293	15	10	50	450	3 055
" 14	8 683	1	1	33	35	259	15	10	50	450	3 305

19. 公 學

校(園)別	經費區分	支 出 (圓)								
		總額	職員給俸	旅費	雜給	備品費	消耗品費	新營費	修繕費	學務委員手當
總額		908 811	600 341	5 298	74 836	13 116	18 812	125 395	7 806	400
小學校		824 014	539 396	4 582	71 384	10 941	16 549	125 025	7 567	—
青年學校		67 939	55 551	668	2 358	1 907	2 089	227	150	—
幼稚園		8 163	5 394	48	1 094	268	174	143	89	—
其ノ他		8 695	—	—	—	—	—	—	—	400

20. 公 學

年度別	經費區分	支 出 (圓)								
		總額	職員給俸	旅費	雜給	備品費	消耗品費	新營費	修繕費	其ノ他
昭和 9		865 498	451 410	5 468	49 491	29 729	13 984	253 530	12 245	49 641
〃 10		943 225	480 624	4 926	54 013	28 168	13 726	297 093	9 826	54 843
〃 11		1 062 260	503 872	3 260	48 136	16 951	11 786	421 963	7 196	49 096
〃 12		895 821	526 175	4 741	66 451	32 263	15 536	196 333	8 376	45 946
〃 13		824 014	539 396	4 582	71 384	10 941	16 549	125 025	7 567	48 570

21. 公 學

年度別	經費區分	支 出 (圓)								
		總額	職員給俸	旅費	雜給	備品費	消耗品費	新營費	修繕費	其ノ他
昭和 9		61 079	38 219	936	3 718	8 866	2 784	—	—	6 556
〃 10		45 216	23 579	677	1 654	1 941	2 209	4 974	—	10 182
〃 11		72 933	49 967	776	1 841	9 642	2 442	—	293	7 972
〃 12		71 082	49 652	620	2 170	5 867	2 536	995	125	9 117
〃 13		67 939	55 551	668	2 358	1 907	2 089	227	150	4 989

費 (總額) (昭和13年度)

各團體補助	其ノ他	收 入 (圓)						
		總額	授業料	保育料	寄附金	財産收入	雜收入	國縣費補助
7 710	55 097	184 154	24 033	5 289	1 038	2 155	247	151 392
—	48 570	165 606	24 033	—	1 014	273	—	140 286
—	4 989	11 106	—	—	—	—	—	11 106
—	953	5 344	—	5 289	24	31	—	—
7 710	585	2 098	—	—	—	1 851	247	—

費 (小學校)

總額	收 入 (圓)				
	授業料	寄附金	財産收入	雜收入	國縣費補助
132 792	22 043	—	2 586	—	108 163
159 390	21 049	—	3 056	—	135 285
166 297	22 711	—	2 506	—	141 080
167 961	22 137	—	1 708	260	143 856
165 606	24 033	1 014	273	—	140 286

費 (青年學校)

總額	收 入 (圓)				
	授業料	寄附金	財産收入	雜收入	國縣費補助
7 635	—	—	—	—	7 635
11 361	—	—	—	—	11 361
12 556	—	—	—	—	12 556
12 190	—	—	—	—	12 190
11 106	—	—	—	—	11 106

22. 公 學

年度別	經費 區分	支 出 (圓)								
		總 額	職 員 俸 給	旅 費	雜 給	備品費	消 耗 品 費	新營費	修繕費	其ノ他
昭 和	9	8 865	5 838	100	1 251	371	234	—	—	1 021
"	10	9 601	6 141	102	1 031	366	—	—	568	1 393
"	11	8 438	5 708	81	878	378	—	—	69	1 324
"	12	9 052	5 960	50	1 429	316	205	—	170	922
"	13	8 163	5 394	48	1 094	268	174	143	89	953

23. 公 學

年度別	經費 區分	支 出 (圓)								
		總 額	學務委 員手當	旅 費	雜 給	備品費	消 耗 品 費	各種團 體補助	修繕費	其ノ他
昭 和	9	7 613	276	—	—	100	—	3 887	—	3 35
"	10	5 328	168	—	—	100	—	3 400	—	1 660
"	11	7 172	114	—	—	—	—	5 060	—	1 998
"	12	14 354	114	—	—	83	—	5 210	—	8 947
"	13	8 695	400	—	—	—	—	7 710	—	585

24. 公 學

學校(園)別	土 地 (坪)			建 物 (坪)			土 地 建 物	
	總 數	敷 地	附屬地	總 數	教 場	其 他	總 額	敷 地
總 額	73 188	73 188	—	22 552	18 100	4 452	2 835 446	837 498
小 學 校	72 660	72 600	—	22 023	17 788	4 235	2 743 890	820 602
青 年 學 校	—	—	—	23	—	23	41 195	—
幼 稚 園	528	528	—	506	312	194	48 457	16 896
其 ノ 他	—	—	—	—	—	—	1 904	—

費 (幼稚園)

收 入 (圓)					
總 額	保 育 料	寄 附 金	財 產 收 入	雜 收 入	補 助
5 219	5 070	—	149	—	—
4 790	4 626	—	164	—	—
4 655	4 486	—	169	—	—
4 597	4 573	—	24	—	—
5 344	5 289	24	31	—	—

費 (其ノ他)

收 入 (圓)					
總 額	國庫補助	寄 附 金	財 產 收 入	雜 收 入	縣費補助
2 276	—	—	2 276	—	—
2 029	—	—	2 029	—	—
2 038	—	—	2 038	—	—
2 085	—	—	2 085	—	—
2 098	—	—	1 851	247	—

資 產 (總額) (昭和14年3月)

及 物 品 價 額 (圓)					學 校 基 本 財 產				積立金
附屬地	建 物	圖 書	機 械 本 標 本	器 具	土地 坪數	建物 坪數	總 額	現金及有 價 證 券	
—	1 623 426	85 815	116 051	172 656	—	—	—	102 264	—
—	1 597 160	78 212	96 950	150 966	—	—	—	61 716	—
—	675	5 119	16 627	18 774	—	—	—	—	—
—	25 591	655	2 474	2 841	—	—	—	867	—
—	—	1 829	—	75	—	—	—	44 968	—

25. 公 學

年度別	土地坪數			家屋坪數			土地建物	
	總數	敷地	附屬地	總數	教場	其他	總額	敷地
昭和 10	39 766	39 766	—	19 739	16 431	3 308	2 348 850	671 475
" 11	53 457	53 457	—	21 146	17 712	3 434	2 609 102	683 070
" 12	53 781	53 781	—	22 372	18 781	3 591	2 688 515	702 333
" 13	71 333	71 333	—	20 743	16 545	4 198	2 633 318	743 795
" 14	72 660	72 660	—	22 023	17 788	4 235	2 743 890	820 602

26. 公 學

年度別	土地坪數			家屋坪數			土地建物	
	總數	敷地	附屬地	總數	教場	其他	總額	敷地
昭和 10	—	—	—	—	—	—	25 576	—
" 11	—	—	—	—	—	—	21 327	—
" 12	—	—	—	—	—	—	30 285	—
" 13	—	—	—	23	—	23	36 822	—
" 14	—	—	—	23	—	23	41 195	—

27. 公 學

年度別	土地坪數			家屋坪數			土地建物	
	總數	敷地	附屬地	總數	教場	其他	總額	敷地
昭和 10	528	528	—	416	270	146	47 215	16 896
" 11	528	528	—	416	270	146	49 100	17 946
" 12	528	528	—	506	312	194	48 121	16 896
" 13	528	528	—	506	312	194	48 390	16 896
" 14	528	528	—	506	312	194	48 457	16 896

資 產 (小學校) (每年3月)

及物價額(圓)	學校基本財產					現金及有價證券	積立金				
	附屬地	建物	圖書	機械器具	土地			建物	總額	土地	建物
— 1 399 040	—	—	65 667	71 654	141 014	—	—	—	—	53 884	—
— 1 624 616	—	—	72 033	80 701	148 682	—	—	—	—	54 615	—
— 1 683 935	—	—	72 637	80 738	148 872	—	—	—	—	55 347	—
— 1 583 669	—	—	73 817	82 678	149 359	—	—	—	—	59 025	—
— 1 597 160	—	—	78 212	96 950	150 966	—	—	—	—	61 716	—

資 產 (青年學校) (每年3月)

及物價額(圓)	學校基本財產					現金及有價證券	積立金				
	附屬地	建物	圖書	機械器具	土地			建物	總額	土地	建物
—	—	—	5 542	14 713	5 321	—	—	—	—	—	—
—	—	—	4 498	12 744	4 085	—	—	—	—	—	—
—	—	—	4 674	13 336	12 275	—	—	—	—	—	—
—	—	675	4 960	14 520	16 667	—	—	—	—	—	—
—	—	675	5 119	16 627	18 774	—	—	—	—	—	—

資 產 (幼稚園) (每年3月)

及物價額(圓)	學校基本財產					現金及有價證券	積立金				
	附屬地	建物	圖書	機械器具	土地			建物	總額	土地	建物
— 24 960	—	—	592	2 417	2 350	—	—	—	—	4 289	—
— 25 446	—	—	690	2 613	2 406	—	—	—	—	4 289	—
— 25 591	—	—	614	2 451	2 569	—	—	—	—	4 679	—
— 25 591	—	—	633	2 541	2 729	—	—	—	—	527	—
— 25 591	—	—	655	2 474	2 841	—	—	—	—	867	—

28. 公 學 資 産 (其ノ他) (毎年3月)

年度別	土地		建物		圖書 價額	機械標 本價額	器具 價額	基本財産			積立金
	坪數	價額	坪數	價格				土地 價額	建物 價額	現金及有 價證券	
昭和 10	-	-	-	-	1060	-	-	-	-	42 886	-
" 11	-	-	-	-	1650	-	75	-	-	42 225	-
" 12	-	-	-	-	1700	-	75	-	-	43 061	-
" 13	-	-	-	-	1783	-	75	-	-	42 712	-
" 14	-	-	-	-	1829	-	75	-	-	44 968	-

29. 市立小學校兒童身體檢查成績 (昭和14年施行) (續1)

年齢別	検査人員		身長(cm)		體量(kg)		胸圍(cm)		座高(cm)	
	平均		平均		平均		平均		平均	
	男	女	男	女	男	女	男	女	男	女
7才	2 472	2 439	110.0	109.1	18.2	17.8	54.8	53.3	62.1	63.3
8	2 412	2 421	115.0	114.1	20.2	19.6	56.9	54.4	65.3	64.8
9	2 454	2 339	120.0	118.9	22.2	21.7	58.7	56.9	67.6	67.0
10	2 322	2 270	125.3	123.8	24.9	24.0	60.6	58.9	69.6	68.9
11	2 361	2 410	129.1	129.4	26.6	26.4	62.3	60.9	71.3	71.4
12	2 360	2 202	134.1	134.5	29.4	29.9	64.9	63.9	73.2	74.1
13	1 763	1 156	139.1	139.5	32.6	34.7	66.8	65.8	75.3	77.0
14	1 465	1 022	145.3	145.3	36.2	37.4	70.4	69.8	77.8	79.0
15	6	6	147.6	147.0	38.6	39.2	71.8	69.5	79.0	81.0

29. 市立小學校兒童身體檢查成績 (昭和14年施行) (續2)

年齢別	背		柱		胸 廓		眼 疾			
	正		異常アル者		カリエス		異常アル者			
	男	女	男	女	男	女	男	女		
7才	2 434	2 411	38	28	-	-	130	105	52	42
8	2 369	2 374	43	47	-	-	92	66	34	40
9	2 418	2 306	35	33	1	-	90	75	46	48
10	2 299	2 220	22	48	1	2	64	85	48	40
11	2 329	2 364	32	44	-	2	42	71	33	67
12	2 217	2 146	42	52	1	4	47	56	51	52
13	1 699	1 137	64	19	-	-	27	20	91	38
14	1 403	1 007	62	15	-	-	23	8	67	23
15	6	6	-	-	-	-	-	-	-	-

年齢別	眼 疾		聽 力		耳 疾		齒 牙			
	其 他		障 碍アル者		中 耳 炎		其 ノ 他			
	男	女	男	女	男	女	男	女		
7才	113	100	4	3	18	9	122	123	2 339	2 320
8	76	94	4	1	22	8	107	105	2 306	2 276
9	79	84	35	16	16	10	95	77	2 313	2 254
10	95	101	52	21	31	17	104	99	2 158	2 061
11	87	97	35	30	14	14	79	113	2 027	2 061
12	100	96	32	17	12	15	50	37	1 847	1 764
13	108	30	63	8	19	5	42	5	1 364	937
14	71	24	85	10	17	4	33	3	1 138	803
15	-	-	-	-	-	-	-	-	-	6



第 六 編

社 寺、宗 教

1. 神 社

年 次	官 國 幣 社			縣 社			郷 社			村 社			無 格 社	
	神社	神職	氏子	神社	神職	氏子	神社	神職	氏子	神社	神職	氏子	神社	神職
昭和 10	4	9	3 000	1	1	2 250	6	5	2 880	105	7	28 229	34	1
" 11	4	9	3 000	1	1	2 250	6	△ 3 6	2 900	104	△ 7 7	29 557	34	△ 23 1
" 12	4	9	3 000	1	△ 1 1	2 320	6	△ 3 6	2 850	104	△ 7 7	29 820	34	△ 23 1
" 13	4	9	3 000	1	△ 1 1	2 150	6	△ 3 6	2 682	104	△ 7 7	28 231	34	△ 23 1
" 14	4	9	3 000	1	△ 1 1	2 165	6	△ 2 6	2 697	104	△ 7 7	28 274	34	△ 23 1

備考 △印ハ兼務者ヲ示ス

2. 寺 院 (續1)

年 次	總 數			天 臺 宗			眞 言 宗			淨 土 宗			臨 濟 宗		
	寺院	住職	檀家	寺院	住職	檀家	寺院	住職	檀家	寺院	住職	檀家	寺院	住職	檀家
昭和 10	160	145	37 130	1	1	—	4	4	30	20	17	6 090	33	30	8 820
" 11	160	△ 15 145	36 770	1	1	—	4	4	30	20	△ 3 17	6 090	33	△ 3 30	8 820
" 12	160	△ 14 146	36 770	1	1	—	4	4	30	20	△ 3 17	6 090	33	△ 3 30	8 820
" 13	160	△ 14 146	37 621	1	1	—	4	4	30	20	△ 3 17	6 710	33	△ 3 30	9 210
" 14	160	△ 14 146	37 633	1	1	—	4	4	30	20	△ 3 17	6 713	33	△ 3 30	9 212

備考 △印ハ兼務者ヲ示ス

2. 寺 院 (續2)

年 次	曹 洞 宗			時 宗			眞 宗			日 蓮 宗			黃 檗 宗		
	寺院	住職	檀家	寺院	住職	檀家	寺院	住職	檀家	寺院	住職	檀家	寺院	住職	檀家
昭和 10	71	66	9 160	3	3	500	10	10	3 260	17	14	8 910	1	1	—
" 11	71	△ 5 66	9 160	3	3	500	10	10	3 260	17	△ 3 14	8 910	1	1	—
" 12	71	△ 5 66	9 160	3	3	500	10	10	3 260	17	△ 3 14	8 910	1	1	—
" 13	71	△ 5 66	9 615	3	3	500	10	10	3 260	17	△ 3 14	8 296	1	1	—
" 14	71	△ 5 66	9 615	3	3	504	10	10	3 262	17	△ 3 14	8 297	1	1	—

備考 △印ハ兼務者ヲ示ス

3. 基督教會 (年次別) (續1)

年次	教會及講義所	信徒	布教者		
			總數	內國人	外國人
昭和 10	16	2 669	20	17	3
" 11	15	2 695	17	15	2
" 12	15	2 797	19	15	4
" 13	15	2 812	15	13	2
" 14	15	2 812	16	14	2

3. 基督教會 (昭和14年教會別) (續2)

教會名	教會及講義所	信徒	布教者		
			總數	內國人	外國人
天主教聖多明哥教會	1	282	1	—	1
ハリスト正教會	1	219	1	1	—
靜岡美普教會	1	282	1	1	—
基督教同胞教會	1	231	1	1	—
日本メソヂスト靜岡教會	1	855	1	1	—
日本聖公會聖彼得教會	1	199	1	1	—
靜岡日本基督教會	1	109	1	1	—
救世軍靜岡小隊	1	172	1	1	—
靜岡其枝基督教會	1	141	1	1	—
日本メソヂスト井宮教會	1	127	1	1	—
靜岡基督教會	1	29	1	1	—
靜岡聖督教會	1	60	1	1	—
新生基督教會	1	52	1	1	—
日本メソヂスト靜岡南町教會	1	38	1	—	1
靜岡中原基督教會	1	16	1	1	—
靜岡日本聖書教會	1	10	1	1	—

4. 神佛道教會講社

年次	總數	大成	曹洞	黑住	修成	高野	丸山	扶桑	神習	御嶽	金光	天理	日蓮	眞言	淨土	臨濟	稻荷	法華	大社	講社	天臺
昭和 10	56	—	1	—	2	1	1	3	1	3	3	29	4	1	—	1	2	1	1	1	1
" 11	56	—	1	—	2	1	1	3	1	3	3	29	4	1	—	1	2	1	1	1	1
" 12	56	—	1	—	1	2	1	3	1	3	3	27	4	4	—	1	2	1	1	1	—
" 13	54	—	1	—	1	2	1	3	1	3	3	22	7	4	—	1	2	1	1	1	—
" 14	57	1	1	—	1	2	1	3	1	3	3	22	9	4	—	1	2	1	1	1	1

第七編
衛生

1. 市 立 病 院 (昭和14年)

名 稱	收 容 人 員	患 者			職 員			
		入院患者 實 人員	入院患者 延 人員	外來患者 實 人員	總 數	醫 師	藥劑員	產婆看護 婦事務員
靜岡病院(本院)	116	1065	24138	23083	52	23	5	24
同 院(分院)	—	—	—	3372	7	4	1	3
靜岡西病院	77	880	17124	—	12	4	1	7
靜岡療養所	35	79	12582	—	10	2	1	7

2. 種 痘 (年次別)(續1)

年 次 別	總 人 員		公 種 痘 人 員		私 種 痘 人 員		未種痘人員
	善 感	不 善 感	善 感	不 善 感	善 感	不 善 感	
昭 和 10	6292	4640	6111	4626	181	14	672
" 11	7759	5825	7537	5820	222	5	436
" 12	8775	5138	8508	5131	267	7	370
" 13	8329	4396	8165	4389	164	7	398
" 14	6642	5373	6456	5366	186	7	343

2. 種 痘 (種 別)(昭和14年)(續2)

種 別	總 人 員		公 種 痘 人 員		私 種 痘 人 員		未種痘人員
	善 感	不 善 感	善 感	不 善 感	善 感	不 善 感	
第 一 期	5114	27	4931	22	183	5	273
第 二 期	1528	5346	1525	5344	3	2	70

3. 衛生組合

年次	區劃部數	事業回数		組合長	副組合長	部長及評議員	組合委員	經費		
		講話會其ノ他	結核其他消毒					總額	一戸平均	
昭和	10	21	20	400	1	2	79	729	5 138	.141
"	11	21	23	421	1	2	79	735	5 386	.148
"	12	21	9	359	1	2	79	761	5 451	.145
"	13	21	16	438	1	2	79	791	5 635	.132
"	14	21	8	869	1	2	79	796	5 635	.132

4. 醫師

年次	大學卒業	醫學校卒業	試験及第	履歷其ノ他ノモノ	計	人口千ニ對スル醫師數
昭和	102	112	31	—	245	1.24
"	106	127	37	—	270	1.34
"	114	130	36	—	280	1.36
"	104	119	32	—	255	1.23
"	92	106	29	—	227	1.07

5. 齒科醫師其ノ他

年次	齒科醫師	獸醫	産婆	看護婦	鍼治	灸治	
昭和	10	84	24	274	1 457	150	117
"	11	90	25	285	1 130	153	128
"	12	95	24	283	1 154	154	130
"	13	90	24	284	900	154	129
"	14	85	21	291	710	120	107

6. 業者

年次	藥劑師	製業者	藥種商	專業營業者	賣藥請賣業者	賣藥行商	賣藥部外品營業者	
昭和	10	91	13	186	185	560	82	54
"	11	111	13	185	184	740	62	54
"	12	117	13	158	189	774	65	55
"	13	115	10	174	182	776	68	110
"	14	113	9	179	176	625	69	76

7. トラホーム検診

年次	検診人員	發見患者	患者内訳			
			重症	輕症	疑似	
昭和	10	8 954	205	11	117	77
"	11	9 181	303	10	161	132
"	12	8 758	430	65	190	175
"	13	8 414	233	14	117	102
"	14	4 208	123	2	88	38

9. 汚物掃除

年次	戸数		塵芥除 掃區劃數	塵芥理 整場數	塵芥 容器數	人夫數		人夫一 人當り 戸數	公共便所	
	義務 戸數	除外 戸數				撤出	捨場		個數	人夫數
昭和 10	29 729	7 703	5	1	25 819	48	8	619	13	1
〃 11	30 950	7 933	5	1	27 460	48	8	645	14	1
〃 12	31 666	7 601	5	1	27 946	48	8	660	14	1
〃 13	31 890	7 681	5	1	28 252	48	8	664	14	1
〃 14	32 310	7 583	5	1	28 673	48	8	673	13	1

年次	區劃		撤出量(貫)		人夫延人員		一ヶ月一戸當撤出量	
	塵芥	汚泥	塵芥	汚泥	塵芥	汚泥	塵芥	汚泥
昭和 10	5	—	5 744 560	100 060	21 026	—	貫 16	—
〃 11	5	—	6 190 030	83 920	22 710	—	17	—
〃 12	5	—	6 070 460	27 060	22 943	—	16	—
〃 13	5	—	5 854 010	14 960	22 918	—	15	—
〃 14	5	—	5 335 990	4 160	22 038	—	14	—

備考 本市ノ中央部ハ下水道完成シ汚泥排出ノ個所ナシ

郊外發展地域ニ於ケル溝渠ヨリノ汚泥ノ排出ハ少量ナルヲ以テ人夫ヲ定置セズ隨時街路人夫ヲシテ蒐集セシム、依テ區劃、人夫延人員、一ヶ月一戸當撤出量等ハ之ヲ記入セズ

10. 埋火葬

年次	墳墓地個所數	同上面積 (アール)	火葬場數	土葬人員	火葬人員
昭和 10	744	2 479	2	751	2 389
〃 11	786	2 524	2	326	2 760
〃 12	786	2 524	2	508	2 655
〃 13	786	2 524	2	531	2 873
〃 14	786	2 524	2	484	2 725

第八編 水道

水道

1. 静岡市水道 (續1)

工事施行認可	工事着手	工事竣工	給水開始	工費總額
昭和3年3月31日	昭和7年12月27日	昭和9年3月31日	昭和8年10月16日	2 080 440 円

1. 静岡市水道 (續2)

水源	給水區域	極度給水人口	集水埋渠		濾過池		配水池	
			内徑	延長	個數	面積	個數	容積
安倍川伏流水	静岡市内舊市街地及其ノ近郊	120 000 人	900 米	158 米	4	3 080 平方米	2	4 527 平方米

1. 静岡市水道 (續3)

導水管		送水管		配水管		消火栓		制水
内徑	延長	内徑	延長	内徑	延長	區別	個數	
550 米	1 173 米	550 米	4 506 米	自 600 至 75	167 762 米	双口 單口 特種 双口 地下式	265 462 69 9	個 989

2. 取水並濾過送水量 (立方米)

年次	一日最大		一日最小		平均一日		一ヶ年總量	
	水源	濾過	水源	濾過	水源	濾過	水源	濾過
	取水量	送水量	取水量	送水量	取水量	送水量	取水量	送水量
昭和 10	21 600	20 736	12 096	11 232	18 310	14 376	6 701 399	5 481 265
〃 11	25 920	24 192	18 144	13 824	20 630	17 133	7 530 112	6 253 632
〃 12	22 464	20 736	17 286	12 096	19 183	16 401	7 002 120	5 989 336
〃 13	24 192	19 930	11 232	9 907	19 547	15 398	7 134 816	5 620 320
〃 14	25 920	24 192	15 520	12 096	19 178	15 644	7 019 136	5 727 024

3. 量水器取付數

年次	總數	耗100	耗75	耗50	耗40	耗25	耗20	耗16	耗15
昭和 10	1 455	2	2	3	25	69	149	328	877
〃 11	2 053	2	3	3	26	86	174	384	1 375
〃 12	2 704	5	3	3	45	96	182	425	1 945
〃 13	3 870	3	3	5	43	173	298	445	2 900
〃 14	5 089	5	3	5	46	180	300	450	4 100

4. 給水戸數

年次	給水區域内戸數	給水栓取付戸數	給水普及率	市内堀井ノ概況
昭和 10	28 010	5 559	19.7 %	概 不 良
〃 11	28 416	6 760	23.8	〃
〃 12	28 780	7 588	26.4	〃
〃 13	29 077	8 224	28.3	〃
〃 14	30 450	8 277	27.1	〃

5. 送配水量月別 (昭和14年度)

月別	送配水量 (立方米)		
	總數	計量	定額
總數	4 129 767	1 041 122	3 088 645
4 月	293 800	76 370	217 430
5 月	324 384	84 370	240 014
6 月	327 402	97 730	229 672
7 月	401 860	99 760	302 100
8 月	413 492	115 268	298 224
9 月	372 230	116 352	255 878
10 月	337 434	79 327	258 107
11 月	305 754	70 740	235 014
12 月	302 366	72 118	230 185
1 月	373 938	69 597	304 341
2 月	329 475	83 524	245 951
3 月	347 632	75 903	291 729

6. 給 水 狀 況

種 別	給 水 戶 數	給 水 量	給 水 料 (調 定 額)
特 別 計 量	8	立方米	円 47.54
專 用	家事營業用計量給水	5 733 } 1 041 122	39 613.64
	定 額 給 水	3 130	40 635.49
共 同 給 水	271	3 088 645	{ 1 144.29 160.93
私 設 消 火 栓	10		
合 計	7 294	4 129 767	98 939.83

第 九 編

社 會 事 業

1. 市社會事業一覽 (主タルモノ) (昭和14年12月)

名 稱	所 在 地	創 立 又 ハ 事 業 開 始 年 月	概 要
鷹匠町公設市場	鷹 匠 町	大 正 8年12月	書記1名
第一公益質舖	新 富 町	昭 和 4年9月	書記1名、雇2名、資金3萬圓以內
第二公益質舖	相 生 町	昭 和 4年12月	書記補2名
靜岡市救護所	田町四丁目	明 治 34年3月	書記1名、囑託醫(兼務)2名、囑託調劑員(兼務)1名、看護名3名
靜岡市保育園	新 富 町 八 幡 本 町	昭 和 5年5月 昭 和 12年5月	園長1名、保姆4名、小使2名 園長1名、保姆4名、小使2名
巡回看護婦	市役所社會課	大 正 15年4月	看護婦3名
巡回助産婦	同 上	昭 和 6年5月	專任1名、助産婦1名
特別診療	同 上	昭 和 4年4月	社會課員
市營住宅	井宮町、安東町	大 正 13年11月	井宮住宅51戶、安東住宅14戶
法律相談所	市役所社會課	昭 和 5年4月	社會課員
公設代書	同 上	大 正 15年4月	書記3名
映畫ニ依ル教化	同 上	大 正 13年5月	社會課員

2. 社會事業諸團體 (昭和14年12月)

名 稱	所 在 地 名	救 濟 主 意	創 立 年 月	1ヶ年經費
靜岡ホー△	井宮町百八十三番地	育兒幼兒保育及健康相談	明 治 40年4月	14120
靜岡縣聯合保護會	追手町八番地	釋放者保護	大 正 8年1月	17921
駿豆佛教保護聯合會	安東一丁目一番地	同	大 正 2年12月	2083
靜岡縣勸善會	長谷町四番地	同	明 治 21年3月	3666
靜岡こども相談所	宮ヶ崎町百十番地	兒 童 保 護	大 正 9年8月	2052
附屬保育園	同	幼 兒 保 育	大 正 11年4月	
社團法人救護會靜岡託兒所	住吉町二丁目一番地	同	大 正 9年8月	5792
社團法人救護會靜岡授產場	新富町二丁目九番地	授 產 事 業	昭 和 3年4月	—
日本赤十字社靜岡支部病院	追手町四十番地	施 藥 救 療	昭 和 8年6月	11143
靜岡醫師會奉仕診療所	追手町二六〇(縣醫師會館)	同 上	昭 和 4年4月	4198
靜岡市方面事業助成會	靜岡市役所社會課	方面事業助成並各種社會事業助成	昭 和 3年12月	12419
社團法人救護會本部	西門町四番地	窮 民 救 助	明 治 40年12月	4636
靜岡方面委員人事相談所	市内四ヶ所事務所	一 般 事 項 相 談	昭 和 6年11月	—
靜岡啓世舎保育園	駒形通七丁目	幼 兒 保 育	昭 和 9年10月	4011
靜岡協東會	江 川 町 一	宿 泊 救 護	昭 和 7年8月	936

3. 救 護 法 二

年 次	救 護					
	總 數		癩疾疾病傷痍		老 衰	
	收容セルモノ	居宅ニ在ルモノ	收容セルモノ	居宅ニ在ルモノ	收容セルモノ	居宅ニ在ルモノ
昭和 10	114	964	97	580	14	81
〃 11	121	911	69	529	24	91
〃 12	158	1 258	135	816	19	113
〃 13	74	659	64	401	10	84
〃 14	111	661	57	422	31	76

4. 行旅病人及行旅死亡人

年 次	行 旅 病 者					行 旅 死 亡 人							
	救 護 人 員			年末現 在人員	一人 救護費	總數	病 死		變 死		取扱費	一人平 均 額	
	總數	男	女				男	女	男	女			
昭和 10	56	46	10	6	1 445	34.75	11	—	—	11	—	150	13.63
〃 11	38	33	5	4	1 409	37.08	11	1	—	8	2	137	12.44
〃 12	45	36	9	9	1 391	30.93	10	2	—	5	3	112	11.50
〃 13	44	35	9	6	1 806	41.06	22	11	2	8	1	315	14.30
〃 14	38	35	3	7	1 134	29.94	10	2	—	6	2	152	15.20

5. 方 面 委 員

年 次	方 面 委員數	取 扱 件 數							
		總 數	金品給與	保健醫療	職業紹介	兒童保護	人事指導	其 他	
昭和 10	38	5 072	875	1 340	391	165	692	1 609	
〃 11	38	4 340	732	1 068	237	120	717	1 466	
〃 12	41	5 944	2 329	1 008	194	125	689	1 599	
〃 13	49	5 918	2 475	1 259	137	99	909	1 039	
〃 14	55	5 516	1 770	839	374	123	1 073	1 337	

依 ル 救 護

幼 弱	人 員		年 末 現 在 員	埋 葬 人 員	支 出 經 費
	年 末 現 在 員				
	收容セルモノ	居宅ニ在ルモノ			
25	303	41	396	29	23 305
28	291	44	337	32	23 856
4	329	38	509	12	28 280
—	174	12	239	36	23 916
23	163	54	326	27	24 662

6. 市 監 護 精 神 病 者

年 次	監 護 人 員			年 末 現 在 人 員	監 護 費	一 人 平 均 額
	總 數	男	女			
昭和 10	31	25	6	29	9 119	294.14
〃 11	37	26	11	29	10 703	289.27
〃 12	38	27	11	18	6 382	167.77
〃 13	18	10	8	15	5 695	316.37
〃 14	17	9	8	9	4 342	255.41

7. 市 救 護 癩 患 者

年 次	一 時 救 護 人 員			年 末 現 在 人 員	救 護 費	一 人 平 均 額
	總 數	男	女			
昭和 10	8	7	1	—	150	18.79
〃 11	—	—	—	—	—	—
〃 12	—	—	—	—	—	—
〃 13	1	1	—	—	29	29.20
〃 14	—	—	—	—	—	—

8. 公設市場賣上高

販賣品	店舖	賣上高				
		昭和14年	昭和13年	昭和12年	昭和11年	昭和10年
總數(臨時ヲ除ク)	18	183,135	168,246	177,524	187,466	198,790
白米	1	13,526	7,509	16,885	27,510	29,556
麥飼料	—	922	623	1,161	1,668	1,608
雜穀	—	299	—	—	—	—
乾物	—	2,766	2,336	2,500	2,594	2,611
砂糖	—	8,753	7,955	9,280	9,552	10,259
魚類	—	17,080	13,721	13,197	13,267	13,436
鳥獸肉	—	34,187	31,361	33,435	32,995	36,273
蔬菜	—	11,040	10,207	9,960	9,389	9,299
果實類	—	17,266	19,174	19,269	19,986	20,485
生花	—	1,998	2,089	2,003	1,743	1,782
醬油	—	1,375	1,262	1,455	1,478	1,405
酒	—	2,070	1,724	2,267	2,398	2,427
味噌	—	4,270	3,417	2,321	1,489	2,085
鹽	—	840	777	467	890	918
佃煮・漬物	—	12,572	10,826	11,769	11,553	11,443
罐頭	—	—	—	—	—	—
天婦羅	—	4,560	4,177	4,435	4,492	4,867
野菜・魚類・煮物	—	1,790	1,635	1,708	1,729	1,834
雜物・金貨類	—	3,986	3,844	3,909	3,992	4,956
吳服類	—	5,589	7,169	6,532	5,291	5,252
襪子・搗餅	—	10,615	9,521	7,513	8,061	8,718
洋服生地類	—	6,437	7,135	3,725	5,406	7,789
新履	—	7,594	8,998	8,093	8,129	8,462
炭物	—	7,592	6,535	5,937	5,535	5,536
髮	—	4,117	4,209	4,583	4,588	5,639
理髮	—	1,649	1,776	1,751	1,842	2,006
注連飾(臨時)	—	242	216	151	130	143

9. 公設市場賣上高月別調

年次	月別	別					
		總額	1月	2月	3月	4月	5月
昭和12	12	177,524	12,887	13,161	15,849	14,234	14,094
〃 13	13	168,246	12,041	12,889	13,869	13,465	13,440
〃 14	14	183,135	12,307	13,071	14,667	14,497	14,495

年次	月別	別						
		6月	7月	8月	9月	10月	11月	12月
昭和12	12	14,820	18,556	14,017	11,954	13,079	12,369	22,504
〃 13	13	13,535	16,895	12,537	12,129	13,143	12,673	21,630
〃 14	14	14,275	16,252	13,648	12,967	15,934	16,542	24,480

10. 公益質舖 (年次別) (續1)

年次	貨出	受戻						
		人員	口數	點數	金額			
昭和10	15,240	21,260	62,546	94,993	12,844	20,294	59,653	94,873
〃 11	16,802	23,094	74,255	105,007	14,402	23,297	72,929	104,467
〃 12	14,089	19,499	67,605	93,731	12,667	20,241	64,227	95,763
〃 13	12,482	12,099	55,022	92,132	11,137	17,559	56,216	91,892
〃 14	10,298	14,206	47,346	92,336	9,494	15,112	49,656	95,140

10. 公益質舖 (昭和14年 質舖別) (續2)

質舖ノ名稱	貨出				受戻			
	人員	口數	點數	金額	人員	口數	點數	金額
第一質舖	5,788	7,177	27,704	49,656	5,384	7,757	29,252	51,498
第二質舖	4,510	7,019	19,642	42,680	4,110	7,355	20,404	43,642

11. 巡回衛生婦取扱件數 (昭和14年) (續1)

病類	人員	指示件數							
		食餌	住居	清潔保持	運動及座起	看護	衣服其他	計	
心臟瓣膜症	2	63	—	58	63	63	63	310	
心脊椎病	4	45	—	24	45	43	45	202	
盲腸炎	1	104	—	245	245	102	245	941	
子宮炎	1	5	—	—	5	5	5	20	
筋子	2	4	1	1	4	2	4	16	
肺浸潤	2	39	—	—	39	39	39	156	
微腸カタル	1	11	—	—	11	11	11	44	
	1	7	—	—	7	7	7	28	
	2	23	1	1	23	23	23	94	
惡骨盤筋	1	20	3	15	20	19	21	98	
	1	7	—	—	7	7	7	28	
	1	12	—	—	12	10	12	46	

11. 巡回衛生婦取扱件数 (昭和14年) (續2)

病 類	人 員	指 示 件 数							
		食 餌	住 居	清潔保持	運 動 及 座 起	看 護	衣服其他	計	
中 耳 炎	14	3	—	1355	3	3	1357	2721	
腹 膜 炎	12	299	5	87	300	298	300	1289	
寒 疾	16	260	12	21	263	252	261	1069	
喉 頭 結 核	1	7	—	1	7	7	7	29	
中 脊 髓 腫 瘍	2	114	—	99	114	114	114	555	
吞 嚥 難 症	1	33	—	33	33	33	33	165	
神 經 痛	1	4	—	—	4	4	4	16	
食 慾 衰 弱	1	55	—	—	55	55	55	220	
老 衰	4	14	1	—	14	14	14	57	
肺 尖 炎	1	2	1	—	2	2	2	9	
外 傷 損傷	4	55	13	1	55	55	55	234	
火 傷	1	22	—	30	22	21	31	126	
局 部 腫 脹	1	1	—	1	1	1	—	4	
傷 寒 症	2	5	2	1	5	5	5	23	
喘 息 難 症	3	96	22	9	96	95	96	414	
吞 嚥 難 症	3	244	—	151	241	239	245	1120	
脫 肛	1	20	—	31	21	20	42	134	
脚 氣 症	6	125	25	36	125	125	125	561	
疫 症	9	93	1	—	91	93	93	371	
氣 管 支 炎	3	3	—	—	3	3	3	12	
氣 管 支 炎	7	193	30	9	193	191	192	808	
關 節 炎	1	24	—	—	24	24	24	96	
肺 結 核	42	643	58	23	641	639	644	2648	
胃 潰 瘍	6	72	—	2	72	72	72	290	
肝 硬 變 症	1	6	—	3	6	6	6	27	
肺 肝 炎	6	48	30	2	48	47	48	223	
肝 炎	1	—	—	3	—	—	3	6	
乳 腺 炎	1	5	—	1	5	5	5	21	
肋 腺 炎	8	229	115	22	229	228	229	1052	
濕 疹	21	—	—	1636	—	—	1636	3272	
卵 巢 腫 瘍	1	2	—	—	2	2	2	8	
結 核 性 腦 膜炎	1	10	1	4	10	10	10	45	
力 身 不 健	1	22	—	—	22	22	22	88	
合 計	205	3051	321	3912	3190	3018	6226	19718	
看 護 處	15	—	—	—	—	—	—	—	
處	4351	—	—	—	—	—	—	—	

12. 公 設 代 書

年 次	件 数							枚 数								
	戶 籍	寄 留	兵 事	稅 務	衛 生	土 木	其 他	計	戶 籍	寄 留	兵 事	稅 務	衛 生	土 木	其 他	計
昭和10	25409	6894	915	14696	356299	189	48758	36712	7360	1511	15775	367	443	255	62423	1979
〃 11	25919	7155	612	17303	201255	128	51573	36529	7464	971	18134	209	367	141	63815	1711
〃 12	26633	7038	1018	18831	222200	75	54017	37639	7372	1498	19751	230	298	88	66876	1149
〃 13	24758	5305	1100	13587	6492	50	44956	34992	5772	1470	14424	67	144	52	56921	777
〃 14	24559	5471	1120	17426	4034	44	48694	35598	6366	1721	18190	42	56	57	62030	543

13. 市 營 住 宅

年 次	個 所 数	戶 数	敷 地 坪 数	建 坪	一ヶ月間借家 收 入
昭 和	10	2	65	3055	891 円 606
〃	11	2	65	3055	891 596
〃	12	2	65	3055	891 596
〃	13	2	65	3055	891 596
〃	14	2	65	3055	891 596

14. 映 畫 二 依 ル 社 會 教 化

年 次	開 催 度 数	観 覧 總 人 員	一 回 當 日 観 覧 人 員
昭 和	10	45	55000 1222
〃	11	48	60000 1250
〃	12	30	38500 1280
〃	13	10	12000 1000
〃	14	11	18000 1600

15. 保 育 園 (年次別) (續1)

年次	園數	年 內 保 育 兒 童											
		總 數		3 歲		4 歲		5 歲		6 歲		7 歲	
		實人	延人	實人	延人	實人	延人	實人	延人	實人	延人	實人	延人
昭和10	1	291	20 427	63	2 650	65	5 642	68	3 553	63	5 712	32	2 870
〃 11	1	303	20 936	91	4 702	67	2 719	59	5 324	51	3 985	35	4 296
〃 12	1	298	19 354	79	4 953	78	5 118	49	2 459	53	3 229	39	3 602
〃 13	2	889	57 615	157	9 671	194	11 767	215	14 621	198	10 629	125	10 927
〃 14	2	1 050	72 510	193	7 987	231	16 205	232	14 704	228	18 047	166	15 567

15. 保 育 園 (昭和14年 園別) (續2)

保育園名	年 內 保 育 兒 童											
	總 數		3 歲		4 歲		5 歲		6 歲		7 歲	
	實人	延人	實人	延人	實人	延人	實人	延人	實人	延人	實人	延人
八幡保育園	615	33 057	131	4 813	133	8 240	138	6 914	126	7 487	87	5 603
新富町保育園	435	39 453	62	3 174	98	7 965	94	7 790	102	10 560	79	9 964

16. 助 産 婦

年次	職 員 數		年 內 取 扱 數			
	專 任	兼 任	助 産 件 數	妊 産 婦 指 示 件 數	妊 産 婦 及 乳 兒 處 置 人 員	
					助 産 婦	乳 兒 處 置 人 員
昭和10	1	1	68	9 012	2 193	
〃 11	1	1	71	9 920	2 269	
〃 12	1	1	59	8 940	1 703	
〃 13	1	1	47	8 061	2 062	
〃 14	1	1	37	9 608	1 600	

17. 公益事業費寄附人員及金額

種 別	昭和15年度		昭和14年度		昭和13年度		昭和12年度		昭和11年度	
	人員	金額	人員	金額	人員	金額	人員	金額	人員	金額
總 數	7 082	20 105	6 244	10 372	6 320	12 984	6 680	26 550	6 030	27 812
土 木 費	1	2 000	2	2 333	4	4 333	12	6 126	28	9 290
教 育 費	7 080	11 105	6 240	1 039	6 310	1 071	6 653	1 038	5 950	1 240
社 會 事 業 費	—	—	—	—	—	—	1	10 000	—	—
養 育 費	—	—	—	—	—	—	—	—	1	309
神 社 費	—	—	—	—	3	350	3	350	3	350
勸 業 費	—	—	—	—	1	230	9	2 006	43	3 188
其 他	1	7 000	2	7 000	2	7 000	2	7 030	5	13 435

18. 住 宅 組 合 (昭和14年12月)

名 稱	所 在 地 名	創 立 年 月	一 々 年 經 費
大里住宅組合	川 邊	大正13年10月	1 939
静岡住宅組合	香 羽 町	同 14年1月	1 556
葵住宅組合	同	同 14年3月	1 432
静岡住宅組合	同	同 15年3月	2 057
晁陽住宅組合	東 鷹 匠 町	同	2 150
共榮住宅組合	香 羽 町	同	1 007
駿府住宅組合	鷹 匠 町 三 丁 目	同 15年9月	2 067
旭住宅組合	同	同	1 874
静岡住宅組合	水 落 町 三 丁 目	同	1 293
静岡昭和住宅組合	鷹 匠 町 三 丁 目	昭和2年3月	1 943
青葉住宅組合	江 川 町	同 3年4月	1 143
不二住宅組合	田 町	同	1 570
しづはた住宅組合	北 安 東	同	2 910
戊辰住宅組合	同	同 4年2月	1 470
静岡電鐵住宅組合	鷹 匠 町 一 丁 目	同	1 489
静榮住宅組合	同	同	1 700
振起住宅組合	南 安 東 七 百 番 地	同 5年12月	1 879

19. 濟 生 會 救 療

年 次	前 年 ヨリ越	當 年 度 取扱人員	計	全 治	死 亡	療 療	翌年へ越
〃 11	—	417	417	228	34	147	18
〃 12	18	247	265	106	19	139	1
〃 13	29	180	209	43	12	110	44
〃 14	44	129	173	44	12	102	15

20. 日本赤十字社員 (毎年12月末日)

年次	有功章者		特別社員		終身社員		終身贊助社員		正社員		贊助社員		合計		
	男	女	男	女	男	女	男	女	男	女	男	女	男	女	計
昭和 10	47	3	244	22	1 993	335	16	—	1 858	156	8	—	4 166	516	4 682
〃 11	45	3	238	25	1 994	330	14	—	1 851	101	—	—	4 192	459	4 651
〃 12	46	3	290	24	2 142	354	14	—	1 777	140	—	—	4 269	521	4 790
〃 13	44	4	301	27	2 195	361	14	—	2 522	160	—	—	5 076	552	5 628
〃 14	49	5	301	25	2 239	358	14	—	2 956	219	—	—	5 609	607	6 216

21. 愛國婦人會員 (毎年12月末日)

年次	特別維持會員		特別會員			通常會員		贊助員	計
	有功章	年賦	有功章	終身	年賦	終身	年賦	男	
昭和 10	101	14	374	258	669	1 359	5 562	56	8 393
〃 11	104	17	368	294	697	1 339	6 052	56	8 927
〃 12	115	21	385	357	795	1 498	7 831	60	11 062
〃 13	182	26	360	356	755	1 523	7 929	60	11 191
〃 14	203	22	383	351	806	1 607	7 842	54	11 268

第一〇編

警察刑務所

1. 警察官署及警察官 (毎年12月末日 年次別) (續1)

年次	警察署	派出所			巡查 駐在所	警察官						
		警部 補	巡查 部長	巡查		總數	警視	警部	警部 補	巡查 部長	巡查	
昭和	10	1	—	2	19	27	170	1	1	5	13	150
"	11	1	—	2	19	31	171	1	1	5	13	151
"	12	1	—	2	19	31	182	1	1	5	17	158
"	13	1	—	2	19	31	184	1	1	5	17	160
"	14	1	—	2	19	31	170	1	1	5	15	148

1. 警察官署及警察官 (昭和14年 警察署別) (續2)

種別	警察署	派出所			巡查 駐在所	警察官					
		警部 補	巡查 部長	巡查		總數	警視	警部	警部 補	巡查 部長	巡查
本署	1	—	—	—	—	68	1	1	5	13	48
派出所其他	—	—	2	19	31	102	—	—	—	2	100

2. 犯罪件數

年次	總數	殺人	強盜	窃盜	詐欺橫 領恐喝	放火	賭博其 他風俗 壞亂	刑法外 諸法令 違反	警察犯 處罰令 違反	
昭和	10	5348	3	8	1413	670	14	104	2442	694
"	11	3964	1	5	1377	885	3	78	325	1290
"	12	4106	2	4	1492	622	8	360	910	708
"	13	4993	3	11	2142	390	4	629	559	1255
"	14	5639	12	8	3421	1012	16	52	404	114

3. 遊 戲 場

年次	總數	大弓	半弓	球戲	麻雀	空氣銃	吹矢	魚釣	玉轉	基會 所	其他	
昭和	10	105	2	—	54	10	13	1	7	—	2	16
"	11	126	3	8	65	14	16	—	8	—	—	12
"	12	129	3	6	74	10	14	—	10	—	—	12
"	13	134	3	6	78	13	12	—	8	—	—	14
"	14	144	6	7	84	17	5	8	16	1	—	—

4. 火 災

年 次	出 火 度 數				燒 失 戶 數			燒失坪數	損害概數
	失 火	放 火	不審火	計	全 燒	半 燒	計		
昭和 10	71	14	—	85	11	16	27	5 600	128 832
〃 11	86	2	4	92	14	19	33	3 996	122 917
〃 12	74	5	7	86	12	17	29	2 115	84 568
〃 13	78	4	2	84	41	30	71	7 543	49 847
〃 14	90	1	1	92	98	38	136	429	2 912 834

5. 火 災 原 因

年 次	總 數	竈	煙筒	炬燵	洋燈	火鉢	吸殻	マツチ	蠟燭	取灰	放火	提灯	爐火	不審火	其他
〃 11	92	3	25	—	—	2	—	2	1	4	2	1	1	—	51
〃 12	86	2	25	2	—	1	6	—	1	1	5	1	2	—	40
〃 13	84	5	24	—	—	3	4	1	1	3	4	1	—	2	—
〃 14	92	3	23	3	—	3	11	3	—	—	1	—	—	1	44

6. 警 防 團 備 付 機 械 器 具

分 團 別	火ノ見櫓	號 報 器	警 鐘	器具置場	* * *			
					自 動 車	ガソリン	蒸 汽	腕 用
總 數	30	3	26	30	5	25	1	20
本 部	5	1	—	5	5	—	—	—
一 分 團	1	—	—	1	—	1	—	—
二 分 團	1	1	—	1	—	—	1	—
三 分 團	1	—	—	1	—	—	—	—
四 分 團	1	—	—	1	—	—	—	—
五 分 團	1	—	—	1	—	—	—	—
六 分 團	1	—	—	1	—	—	—	—
七 分 團	1	—	—	1	—	—	—	—
八 分 團	1	—	—	1	—	—	—	—
九 分 團	1	1	—	1	—	—	—	—
十 分 團	1	—	—	1	—	—	—	—
十一分 團	1	—	—	1	—	—	—	1
十二分 團	1	—	—	1	—	—	—	—
十三分 團	1	—	—	1	—	—	—	1
十四分 團	1	—	—	1	—	—	—	—
十五分 團	1	—	—	1	—	—	—	—
十六分 團	1	—	—	1	—	—	—	3
十七分 團	1	—	—	1	—	—	—	1
十八分 團	1	—	—	1	—	—	—	3
十九分 團	1	—	—	1	—	—	—	1
二十分 團	1	—	—	1	—	—	—	2
廿一分 團	1	—	—	1	—	—	—	1
廿二分 團	1	—	—	1	—	—	—	3
廿三分 團	1	—	—	1	—	—	—	—
廿四分 團	1	—	—	1	—	—	—	3
廿五分 團	1	—	—	1	—	—	—	1

7. 盜 難 其 他 被 害 額

年 次	總 數	強 盜	窃 盜	掏 摸	詐 欺	恐 喝	橫 領	業務上	
								橫 領	其 他
昭和 10	69 814	110	31 553	9	5 221	7 383	—	12 719	12 819
〃 11	96 455	6	36 323	332	21 784	2 354	15 668	18 537	401
〃 12	1 040 263	188	351 495	74	359 332	15 176	195 106	117 970	872
〃 13	52 968	1	21 790	26	12 374	768	5 525	12 031	453
〃 14	107 718	4	33 981	—	45 579	235	11 692	12 735	3 492

8. 風 俗 ニ 關 ス ル 諸 營 業

年 次	總 數	待 合 茶 屋	貨 席	料 理 店	水 水 店	飲 食 店
昭和 10	1 121	1	6	147	674	293
〃 11	1 295	1	16	174	753	351
〃 12	1 376	1	14	181	792	388
〃 13	1 252	1	—	164	763	324
〃 14	1 178	1	13	166	836	162

9. 宿 屋 及 宿 泊 人 員

年 次	宿 屋 營 業				宿 泊 人 員			
	總 數	旅 人 宿	下 宿	木 賃 宿	總 數	旅 人 宿	下 宿	木 賃 宿
昭和 10	237	156	41	76	396 325	250 236	56 799	89 290
〃 11	256	145	38	73	330 181	228 886	63 781	37 842
〃 12	245	142	33	70	117 894	57 338	44 487	13 598
〃 13	231	132	27	72	269 246	221 597	10 617	37 032
〃 14	239	137	33	69	336 951	233 787	56 916	46 248

10. 藝 妓

年 次	藝		妓		年 末 現 在
	開 業	廢 業	開 業	廢 業	
昭 和 10		56		44	206
〃 11		54		67	193
〃 12		84		80	210
〃 13		92		95	207
〃 14		55		30	232

11. 貸 座 敷 及 娼 妓

年 次	貸 座 敷			娼 妓			遊 客		遊 客 一 人 二 付 消 費 金 高
	開 業	廢 業	年 末 現 在	開 業	廢 業	年 末 現 在	人 員	消 費 金 高	
昭 和 10			13	53	73	179	181 913	245 341	1.34
〃 11			13	74	38	215	203 601	323 262	1.58
〃 12			13	86	99	207	202 825	269 808	1.33
〃 13			13	83	91	199	214 868	311 491	1.45
〃 14			13	77	101	171	269 253	504 851	1.14

12. 警 防 團 組 織 (昭和14年12月) (續1)

名 稱 及 區 域	人 員					
	總 人 員	團 長	副 團 長	部 長	副 部 長	班 長
本 部 靜岡市一區	103	1	2	4	8	10
靜岡警防團組織 第一分團 { 中町、吳服町一、二、三、四、五、六丁目、札ノ辻町、梅屋町、人宿町一、二、三丁目、七間町一、二丁目、兩替町一、二、三、四、五、六丁目上石町一、二丁目下石町一、二、三丁目江尻町、藤右衛門町平屋町、常慶町、下魚町、本通一、二、三、四、五丁目江川町、銀治町、下桶屋町、紺屋町、鳥見町、新谷町、寶町、茶町一、二丁目、傳馬町、上八幡町、中八幡町、下八幡町、追手町、鷹匠町一丁目	144	1	2	5	9	12

12. 警 防 團 組 織 (續2)

名 稱 及 區 域	人 員					
	總 人 員	團 長	副 團 長	部 長	副 部 長	班 長
靜 岡 縣 第二分團 { 本通十丁目、本通西町、新通一、二、三、四、五、六、七丁目、新通川越町、安倍川町、南田町、寺町一、二、三、四丁目、西門町、川邊三友町、神田町、駒形町一、二、三、四、五、六、七丁目、芳町、駒形本町、駒形町、木花町、櫻木町、羽衣町、橋町、清閑町、永樂町、神榮町、天王町一、二丁目、彌勒町一、二、三、四丁目南安倍町	144	1	2	5	9	12
第三分團 { 五番町、六番町、七番町、八番町、新富町一、二、三、四、五、六丁目、上新富町、田町一、二、三、四、五、六、七丁目、幸町、通車町、本通六、七、八、九丁目、	144	1	2	5	9	12
第四分團 { 宮ノ崎町、御器屋町、西草深町、馬場町、富士見町、八千代町、車町、金座町、研屋町、茶町一、二丁目、上桶屋町、土太夫町、袖木町、安倍町、錦町、葵町、住吉町一、二丁目、屋形町、安西一丁目、一番町、二番町、三番町、四番町、上大工町、大鋸町、西寺町	144	1	2	5	9	12
第五分團 { 井宮町、末廣町、神明町、水道町、若松町、辰起町、材木町、片羽町、柳町、三組町、安西二、三、四、五丁目、北番町	139	1	2	5	9	12
第六分團 { 東草深町一、二、三丁目、淺間町一、二丁目、大岩宮下町、丸山町、大岩町一、二丁目、大岩、安東柳町、長谷町、安東本町、安東一、二、三丁目、北安東町、北安東	124	1	2	5	6	10
第七分團 { 譽田町、鑄物師町、臺所町、上横田町、院內町、下横田町、東町、日出町、柑生町一、二丁目、香羽町、春日町一、二、三丁目、春日町、瓦場町、鷹匠町二、三丁目、東鷹匠町、横内町、太田町、水落町一、二、三丁目	144	1	2	5	9	12
第八分團 { 森下町三丁目、東森下町、八幡本町一丁目、小黑一、二、三丁目、小黑、東若松町一、二、三、四丁目、豊原町、曲金一、二、三、四、五丁目、曲金、袖木	124	1	2	5	6	10
第九分團 { 南町一、二、三、四丁目、森下町一、二丁目、旭町、八幡本町二、三、四、五、六、七、八丁目、八幡、有東、稻川町一、二、三丁目、西稻川町、中田町一、二、三丁目	139	1	2	5	9	12
第十分團 { 泉町一、二、三、四、五丁目、天坪町、青木町一、二、三丁目、千歳町、宮本町、福住町、馬淵町一、二丁目、馬淵本町一、二、三、四、五、六丁目中田、見瀬、中原、中野新田	124	1	2	5	6	10
第十一分團 { 石田、中、西脇、西島、中島、下島、高松	84	1	2	3	6	7
第十二分團 { 大谷	64	1	2	3	4	4
第十三分團 { 西平松、中平松、古宿、根古屋、青澤、安居	84	1	2	3	6	7
第十四分團 { 聖一色、小鹿、池田	64	1	2	3	4	4

16. 刑 期 別 人 員 (毎年12月末日)

年 次	總 數	無 期	有 期								禁 錮 刑	拘 留 刑	
			3 月 以下	6 月 以下	1 年 以下	2 年 以下	3 年 以下	5 年 以下	10 年 以下	15 年 以下			15 年 以上
昭和10	901	—	8	55	268	258	136	101	71	1	—	1	2
〳 11	885	—	9	39	270	234	151	108	72	1	—	—	1
〳 12	786	—	7	50	207	196	148	116	57	1	—	2	2
〳 13	764	—	3	55	173	206	141	129	54	2	—	1	—
〳 14	629	—	2	45	141	170	88	128	54	1	—	—	—

第 一 一 編

農 林

1. 農 家 戸 數

年 次	總 數	本 業	副 業	自 小 作 別 戶 數			
				總 數	自 作	自作兼小	小 作
昭和 10	5 941	5 643	298	5 941	1 695	2 964	1 282
〃 11	5 879	5 569	310	5 879	1 682	2 948	1 249
〃 12	5 892	5 589	303	5 892	1 672	2 954	1 311
〃 13	5 903	5 592	311	5 903	1 761	2 995	1 195
〃 14	5 889	5 587	302	5 889	1 758	2 987	1 144

2. 農 業 者

年 次	總 數		本 業		副 業		自 小 作 別 人 員			
	男	女	男	女	男	女	總 數	自 作	自作兼小	小 作
昭和 10	8 698	6 708	7 512	5 685	1 186	1 023	15 406	4 339	6 346	4 721
〃 11	8 717	6 715	7 528	5 684	1 189	1 031	15 432	4 349	6 365	4 718
〃 12	8 663	6 729	7 487	5 694	1 176	1 035	15 392	4 336	6 346	4 710
〃 13	8 497	7 844	7 145	6 814	1 354	1 030	16 341	4 507	6 577	5 257
〃 14	8 217	8 075	7 301	7 015	916	1 060	16 292	4 271	6 336	5 685

3. 農 用 地 面 積 (單位段)

年 次	總 數	田	畑	山 林	竹 林	原 野
昭和 10	114 709	32 684	26 679	53 615	784	984
〃 11	114 563	32 333	26 802	53 651	831	946
〃 12	114 036	31 945	26 946	53 384	842	919
〃 13	110 248	31 769	26 903	49 810	847	919
〃 14	108 559	31 463	27 267	48 305	824	700

4. 農 林 生 產 價 額 (單位圓)

年 次	總 額	農 產	蠶 糸 類	畜 產	水 產	林 產
昭和 10	6 513 953	4 688 408	57 834	796 344	909 467	61 900
〃 11	7 311 426	5 386 021	56 265	853 900	927 897	87 343
〃 12	8 409 450	6 559 490	53 978	578 847	1 135 667	81 468
〃 13	9 297 594	6 747 911	32 861	794 085	1 504 332	218 405
〃 14	13 690 206	10 060 064	122 300	715 791	2 511 739	280 312

備考 牛馬豚統計ハ都合ニ依リ之ヲ記載セズ、從テ昭和12年以後之ヲ控除シタリ

5. 耕 地

年 次	年 末 現 在 面 積			擴 張 (年內)		
	總 數	田	畑	總 數	田	畑
昭和 10	593 630	326 840	266 790	1 170	190	980
〃 11	591 351	323 330	268 021	1 821	96	1 725
〃 12	588 911	319 451	269 460	2 908	297	2 611
〃 13	586 724	317 692	269 032	83	—	83
〃 14	587 297	314 629	272 668	5 254	61	5 193

6. 農 産 物 價 額 (單位圓)

種 別	昭和 14 年	昭和 13 年	昭和 12 年	昭和 11 年	昭和 10 年
總 額	10 060 064	6 747 911	6 559 490	5 386 021	4 688 408
普通農産物					
總 額	3 866 409	2 785 053	2 605 251	2 227 161	1 921 578
米	3 362 060	2 498 924	2 327 788	1 949 995	1 700 339
麥	409 951	209 696	197 937	199 326	160 776
農 産 物	94 398	76 433	79 526	77 840	60 463
園藝農産物					
總 額	2 078 831	1 699 400	1 153 020	1 026 806	1 055 155
蔬菜及花卉	871 886	743 605	644 851	542 905	511 773
果 實	1 206 945	955 795	508 169	483 901	543 382
工藝農産物	40 567	29 079	19 061	18 646	21 867
製 茶	3 945 421	2 127 613	2 715 232	2 055 042	1 629 565
其ノ他農産物	128 836	106 766	66 926	58 366	60 243

7. 柑 橘 畑 (單位段)

年 次	總 數			ミカ ン		ネーブル オレンジ		ナツミカン		其ノ他 柑 橘	
	總 數	畑	其ノ他	畑	其ノ他	畑	其ノ他	畑	其ノ他	畑	其ノ他
昭和 10	7 460	7 407	53	7 150	30	74	17	55	4	128	2
〃 11	7 591	7 540	51	7 284	28	73	15	58	5	125	3
〃 12	7 594	7 544	50	7 302	31	68	13	53	4	121	2
〃 13	8 118	8 004	114	7 766	95	63	13	52	4	122	2
〃 14	8 112	8 020	92	7 884	88	69	—	57	3	10	1

8. 積 (單位畝)

積 廢 (年內)	其ノ他 (年內ニ於ケル畑間ノ移動及實測ノ結果)							
	増			減				
總 數	田	畑	總 數	田	畑	總 數	田	畑
2 890	2 540	350	80	—	80	44	43	1
4 100	3 606	494	—	—	—	—	—	—
5 349	4 176	1 172	—	—	—	—	—	—
2 270	1 759	511	—	—	—	2	—	2
4 681	3 124	1 557	—	—	—	—	—	—

8. 米

年 次	作 付 段 別 (段)						
	總 數	水 稻		陸 稻		其ノ他	
總 數		梗	糯	總 數	梗		糯
昭和 10	29 965	29 958	26 713	3 245	7	5	2
〃 11	29 608	29 561	26 235	3 326	47	18	29
〃 12	29 462	29 404	26 172	3 232	58	25	33
〃 13	30 162	30 111	27 065	3 046	51	24	27
〃 14	29 406	29 353	26 431	2 922	53	16	37

年 次	收 穫 高 (石)						
	總 數	水 稻		陸 稻		其ノ他	
總 數		梗	糯	總 數	梗		糯
昭和 10	58 140	58 130	51 861	6 269	10	8	2
〃 11	68 692	68 638	60 986	7 652	54	19	35
〃 12	72 740	72 671	65 104	7 567	69	29	40
〃 13	73 583	73 532	66 804	6 728	51	24	27
〃 14	79 290	79 234	71 672	7 562	56	16	40

年 次	價 額 (圓)						
	總 數	水 稻		陸 稻		其ノ他	
總 數		梗	糯	總 數	梗		糯
昭和 10	1 700 339	1 700 103	1 472 852	227 251	236	180	56
〃 11	1 949 995	1 948 646	1 707 608	241 038	1 349	418	931
〃 12	2 327 788	2 325 843	2 067 052	258 791	1 945	769	1 176
〃 13	2 498 924	2 496 956	2 241 292	255 664	1 968	896	1 072
〃 14	3 362 060	3 359 582	2 996 606	362 976	2 478	646	1 832

9. 麥

年次	作付段別 (段)				收穫	
	總額	大麥	裸麥	小麥	總數	大麥
昭和 10	9 422	1 510	5 587	2 317 △ 8	13 049	2 493
〃 11	9 662	1 440	5 725	2 497	13 539	2 099
〃 12	9 893	1 123	5 139	3 631	12 015	1 549
〃 13	10 313	1 305	4 925	4 083	12 593	1 769
〃 14	12 110	1 972	5 436	4 702	19 216	3 930

備考 △印ハ燕麥

10. 食 用

年次	總價額 (圓)	大 豆			小 豆		
		作付段別 (段)	收穫高 (石)	價 額 (圓)	作付段別 (段)	收穫高 (石)	價 額 (圓)
昭和 10	60 463	262	216	3 888	84	54	1 134
〃 11	77 840	258	192	3 475	94	61	1 287
〃 12	79 526	260	185	3 358	89	58	1 215
〃 13	76 433	253	159	3 799	85	49	1 330
〃 14	94 398	238	163	5 145	105	67	1 940

年次	トウモロコシ(玉蜀黍)			ソ バ(蕎麥)			サツマイモ	
	作付段別 (段)	收穫高 (石)	價 額 (圓)	作付段別 (段)	收穫高 (石)	價 額 (圓)	作付段別 (段)	收穫高 (貫)
昭和 10	59	74	651	105	108	680	748	201 800
〃 11	62	74	655	121	115	690	758	269 090
〃 12	65	78	693	118	112	678	762	275 844
〃 13	67	113	1 122	122	100	724	556	215 324
〃 14	94	114	1 140	82	100	1 250	647	229 713

11. 茶 畑 (單位段)

年次	總 數	畑	其 他
昭和 10	10 966	10 544	422
〃 11	11 210	10 768	442
〃 12	11 311	10 846	465
〃 13	11 670	11 128	483
〃 14	11 864	11 319	545

高 (石)	價 額 (圓)				一段歩收穫高 (石)			
	裸麥	小麥	總價額	大麥	裸麥	小麥	大麥	裸麥
7 622	△ 2 928	160 776	18 697	102 515	39 528	1.651	1.364	△ 1.264
7 852	3 588	199 326	24 138	117 780	57 408	1.458	1.372	△ 1.437
6 548	3 923	167 937	19 363	107 960	70 614	1.379	1.273	1.080
6 118	4 706	209 696	22 201	101 375	86 120	1.356	1.242	1.153
8 703	6 583	409 951	50 972	184 503	174 476	1.993	1.601	1.400

農 産 物

ア ヲ (粟)			ヒ エ (稗)			キ ビ (黍)		
作付段別 (段)	收穫高 (石)	價 額 (圓)	作付段別 (段)	收穫高 (石)	價 額 (圓)	作付段別 (段)	收穫高 (石)	價 額 (圓)
24	18	216	7	4	26	10	10	120
25	19	227	3	2	13	9	9	104
22	17	185	3	2	13	8	8	92
25	24	298	8	10	80	2	2	10
27	26	332	-	-	-	6	58	87

(甘藷)	シヤガイモ (馬鈴薯)		サトウキビ (甘蔗)			サツマイモ切干		
價 額 (圓)	作付段別 (段)	收穫高 (貫)	價 額 (圓)	作付段別 (段)	收穫高 (貫)	價 額 (圓)	收穫高 (貫)	價 額 (圓)
21 189	1 186	379 520	32 259	5	3 250	260	100	40
26 909	1 225	367 500	44 100	6	3 960	320	140	60
28 688	1 230	362 850	44 268	5	3 275	269	145	67
24 944	1 096	332 612	43 572	6	6 275	514	100	40
36 919	1 193	307 078	46 059	4	3 600	432	200	94

12. 製 茶

年次	製造 戸數	總 數		玉 露		煎 茶		香 茶		紅 茶	
		數量 (貫)	價 額 (圓)	數量 (貫)	價 額 (圓)	數量 (貫)	價 額 (圓)	數量 (貫)	價 額 (圓)	數量 (貫)	價 額 (圓)
昭和 10	1 212	852 291	1 629 565	208	2 086	801 751	1 554 750	17 250	14 039	33 082	58 690
〃 11	1 110	931 464	2 055 042	70	545	844 363	1 904 610	39 189	39 983	47 842	109 904
〃 12	1 117	1 057 031	2 715 232	250	3 000	908 388	2 450 558	73 268	73 130	75 125	188 544
〃 13	1 083	1 039 511	2 127 613	270	2 241	844 120	1 889 742	37 630	40 181	157 491	195 449
〃 14	667	1 142 835	3 945 421	720	7 950	1 083 529	3 841 574	50 238	75 238	3 200 × 5 148	10 185 × 10 474

備考 ×印磚茶

13. 園 藝 (A) 蔬 菜

年 次	總 價 額	エンドウ (豌豆)			ソラマメ (蠶豆)			インゲン
		作付段別 (段)	收穫高 (石)	價 額 (圓)	作付段別 (段)	收穫高 (石)	價 額 (圓)	
昭和 10	511 773	546	542	10 742	238	235	4 332	42
〃 11	542 905	552	618	11 433	245	362	4 923	44
〃 12	644 851	552	618	11 433	245	362	4 923	45
〃 13	743 905	553	619	11 699	252	364	5 260	46
〃 14	871 886	303	375	9 674	67	88	1 804	23

年 次	スイカ (西瓜)			マクロウリ (甜瓜)			ナス (茄子)		
	作付段別 (段)	收穫高 (貫)	價 額 (圓)	作付段別 (段)	收穫高 (貫)	價 額 (圓)	作付段別 (段)	收穫高 (貫)	價 額 (圓)
昭和 10	102	55 080	9 033	2	570	120	264	158 400	22 176
〃 11	100	53 500	8 828	2	500	103	267	165 540	24 831
〃 12	98	52 724	8 594	3	798	166	270	168 750	24 975
〃 13	96	50 730	8 371	2	530	110	275	173 250	25 988
〃 14	22	9 282	1 995	—	—	—	218	126 778	17 495

年 次	ニンジン (胡蘿蔔)			ゴボウ (牛蒡)			サトイモ (里芋)		
	作付段別 (段)	收穫高 (貫)	價 額 (圓)	作付段別 (段)	收穫高 (貫)	價 額 (圓)	作付段別 (段)	收穫高 (貫)	價 額 (圓)
昭和 10	54	17 604	3 169	45	14 850	2 376	538	169 470	28 810
〃 11	55	17 600	3 168	42	13 650	2 321	543	175 389	31 570
〃 12	52	16 536	2 977	46	14 720	2 502	545	177 125	33 654
〃 13	51	15 300	2 754	45	17 100	5 130	414	132 480	19 872
〃 14	56	18 940	5 682	37	11 354	4 428	460	174 858	45 463

年 次	キャベジ (甘藍)			ツケナ (漬菜)			花 百 合		
	作付段別 (段)	收穫高 (貫)	價 額 (圓)	作付段別 (段)	收穫高 (貫)	價 額 (圓)	作付段別 (段)	收穫高 (個)	價 額 (圓)
昭和 10	188	94 940	8 545	400	204 000	14 280	6	18 200	403
〃 11	197	104 410	10 441	410	211 150	14 781	4	14 000	280
〃 12	193	105 185	11 570	414	204 570	14 320	3	10 410	213
〃 13	145	69 600	69 600	283	175 460	12 282	2	6 930	144
〃 14	181	96 425	6 960	221	114 940	14 942	2	7 850	195

農 産 物 及 花 卉

マメ (菜豆)		キウリ (胡瓜)			シロウリ (越瓜)			カボチャ (南瓜)		
收穫高 (石)	價 額 (圓)	作付段別 (段)	收穫高 (貫)	價 額 (圓)	作付段別 (段)	收穫高 (貫)	價 額 (圓)	作付段別 (段)	收穫高 (貫)	價 額 (圓)
58	881	384	214 272	56 782	130	43 550	10 452	284	129 788	16 223
53	814	380	210 900	56 521	132	43 824	10 649	294	136 416	16 916
55	843	384	201 600	53 626	135	44 550	10 915	290	131 370	16 553
56	860	381	201 930	54 319	130	43 290	10 649	293	133 315	16 664
30	480	274	145 432	42 939	146	50 058	12 414	243	108 998	14 278

トマト (蕃茄)			生 大 根			切干大根		カブ (蕪菁)		
作付段別 (段)	收穫高 (貫)	價 額 (圓)	作付段別 (段)	收穫高 (貫)	價 額 (圓)	收穫高 (貫)	價 額 (圓)	作付段別 (段)	收穫高 (貫)	價 額 (圓)
295	181 425	41 727	806	765 700	61 256	940	188	153	74 205	11 131
288	172 800	39 398	810	781 650	62 532	895	188	155	75 950	12 152
290	174 580	40 153	815	790 550	63 244	910	200	158	78 210	12 514
293	177 265	41 126	1 051	1 029 980	102 998	940	216	140	63 000	10 900
206	107 276	25 747	976	863 264	100 032	110	275	134	83 530	16 706

レンコン (蓮根)			ネギ (葱)			タマネギ (玉葱)		
作付段別 (段)	收穫高 (貫)	價 額 (圓)	作付段別 (段)	收穫高 (貫)	價 額 (圓)	作付段別 (段)	收穫高 (貫)	價 額 (圓)
220	73 480	13 961	221	123 760	13 614	64	26 240	9 184
218	68 670	12 361	230	131 100	15 732	65	26 975	9 172
215	67 725	12 868	227	131 660	15 799	67	27 604	9 385
186	55 800	10 570	254	149 840	17 728	95	30 400	10 336
213	64 495	34 182	333	207 733	49 855	88	35 644	15 683

生シヤウガ (生薑)			イチゴ (苺)		トウガラシ (蕃椒)		
作付段別 (段)	收穫高 (貫)	價 額 (圓)	收穫高 (貫)	價 額 (圓)	作付段別 (段)	收穫高 (貫)	價 額 (圓)
55	13 750	4 125	?	168 125	2	120	30
55	14 025	4 480	?	189 160	2	△ 99	△ 108
52	13 520	4 299	160 877	288 965	2	△ 110	△ 29
61	15 336	4 872	173 160	300 547	48	△ 72	△ 122
49	12 250	6 139	202 565	442 864	13	△ 112	△ 30
						△ 74	△ 130
						△ 1636	△ 394
						△ 114	△ 216
						△ 565	△ 299
						△ 425	△ 1355

備考 △印ハメロン

13. 園 藝
(B) 果

年 次	總價額 (圓)	ウ メ (梅)			モ モ (桃)			オウトウ (櫻桃)		
		樹 數 (本)	收穫高 (貫)	價 額 (圓)	樹 數 (本)	收穫高 (貫)	價 額 (圓)	樹 數 (本)	收穫高 (貫)	價 額 (圓)
昭和 10	543 382	7 432	885	9 292	44 824	121 874	34 124	—	—	—
〃 11	483 901	7 518	892	9 812	49 244	125 416	35 743	—	—	—
〃 12	508 169	7 509	901	9 866	52 582	129 374	36 613	—	—	—
〃 13	955 795	7 525	942	10 362	52 864	132 755	37 835	—	—	—
〃 14	1 206 945	7 410	737	14 732	24 768	61 920	27 864	—	—	—

年 次	生 柿			乾 柿		ブドウ (葡萄)			ミカン	
	樹 數 (本)	收穫高 (貫)	價 額 (圓)	收穫高 (貫)	價 額 (圓)	樹 數 (本)	收穫高 (貫)	價 額 (圓)	樹 數 (本)	價 額 (圓)
昭和 10	14 780	79 724	13 952	230	34	6 225	24 412	8 300	757 245	
〃 11	14 817	66 510	11 307	270	41	6 232	24 928	8 400	758 713	
〃 12	14 905	68 860	11 844	262	39	6 318	25 197	3 517	759 267	
〃 13	22 500	51 944	28 569	—	—	3 750	17 500	6 125	759 394	
〃 14	25 500	75 000	37 500	—	—	3 650	13 500	6 750	761 273	

14. 工 藝

年 次	總價額 (圓)	ナ タ ネ (茶種)			ゴ マ (胡麻)		
		作付段別 (段)	收穫高 (貫)	價 額 (圓)	作付段別 (段)	收穫高 (貫)	價 額 (圓)
昭和 10	21 867	457	485	7 032	40	31	728
〃 11	18 646	405	348	4 668	36	26	613
〃 12	19 061	258	214	4 858	38	29	682
〃 13	29 079	120	103	2 369	37	28	666
〃 14	40 567	40	79	2 051	38	28	969

年 次	除 虫 菊			コンニャク芋 (蒟蒻芋)			ミロタ (實綿)		
	作付段別 (段)	收穫高 (貫)	價 額 (圓)	作付段別 (段)	收穫高 (貫)	價 額 (圓)	作付段別 (段)	收穫高 (貫)	價 額 (圓)
昭和 10	5	75	315	258	38 700	13 158	—	—	—
〃 11	4	52	221	255	35 700	12 495	—	—	—
〃 12	5	65	278	238	34 810	12 532	—	—	—
〃 13	4	48	206	280	35 380	23 451	—	—	—
〃 14	—	—	—	395	41 091	32 489	—	—	—

農 産 物
實

ビ	ロ (枇杷)			梨						リンゴ (蘋果)		
	樹 數 (本)	收穫高 (貫)	價 額 (圓)	日 本			西 洋			樹 數 (本)	收穫高 (貫)	價 額 (圓)
3 560	9 772	3 713	84 267	596 428	92 446	120	950	157	40	200	60	
3 527	9 695	3 703	84 254	421 270	70 773	125	625	106	42	116	34	
3 538	8 863	3 412	84 126	425 485	70 205	120	633	106	45	125	37	
3 542	8 694	3 330	71 923	858 165	214 542	116	920	248	55	105	84	
1 785	12 580	8 806	63 685	884 000	309 400	65	650	247	80	100	70	

年 次	(蜜 柑)		ネーブルオレンジ			ナツミカン			其ノ他ノ柑橘類		
	收穫高 (貫)	價 額 (圓)	樹 數 (本)	收穫高 (貫)	價 額 (圓)	樹 數 (本)	收穫高 (貫)	價 額 (圓)	樹 數 (本)	收穫高 (貫)	價 額 (圓)
2 063 500	350 795	6 583	37 638	13 173	6 724	65 394	15 694	1 445	9 662	1 642	
1 134 925	317 779	7 452	37 260	12 668	6 814	54 512	11 992	1 375	9 643	1 543	
1 874 820	339 669	8 014	38 517	13 481	7 137	55 943	12 867	1 492	10 085	1 513	
1 650 483	627 184	7 886	39 342	13 534	7 109	56 748	12 598	1 463	9 885	1 384	
3 119 573	779 893	5 051	27 514	14 714	4 284	31 408	6 213	422	2 955	756	

農 産 物

イチビ (黄麻)			# (備後蘭其ノ他ノ丸蘭)			シチトウ# (七島蘭)			ヘチマ (絲瓜)		
作付段別 (段)	收穫高 (貫)	價 額 (圓)	作付段別 (段)	收穫高 (貫)	價 額 (圓)	作付段別 (段)	收穫高 (貫)	價 額 (圓)	作付段別 (段)	收穫高 (貫)	價 額 (圓)
—	—	—	1	250	150	—	—	—	4	6 615	211
—	—	—	1	200	126	—	—	—	4	7 400	259
—	—	—	1	220	143	—	—	—	5	9 600	346
—	—	—	1	215	146	—	—	—	5	9 750	371
6	35	18	—	—	—	—	—	—	1	1 840	72

ハタバコ (葉煙草)			コウゾ (楮)			ミマツタ (三椏)		
作付段別 (段)	收穫高 (貫)	價 額 (圓)	作付段別 (段)	收穫高 (貫)	價 額 (圓)	作付段別 (段)	收穫高 (貫)	價 額 (圓)
—	—	—	—	—	—	12	720	273
—	—	—	—	—	—	10	650	234
—	—	—	—	—	—	8	600	222
—	—	—	2	100	120	14	1 160	1 750
—	—	—	3	144	360	18	1 440	4 608



15. 其ノ他農産物 (續1)

年次	總價額	果樹 / 苗			綠肥用作物		
		生産戸數	生産樹數	價額	作付反別	收穫高	價額
昭和 10	60 243	48	15 220	2 626	2 575	508 085	11 392
〃 11	58 366	52	15 200	2 897	2 109	567 200	12 659
〃 12	66 926	58	54 450	10 325	1 944	665 070	13 411
〃 13	106 766	74	103 005	15 185	1 786	635 406	12 800
〃 14	128 836	63	57 883	7 162	△ 1 995	△ 667 865	△ 13 815
					1 368	346 535	9 790

備考 △印ハ青刈飼料作物

15. 其ノ他農産物 (續2)

年次	製 品						
	製造戸數	總價額 (圓)	苧 (圓) (皆川苧ヲ含△)	繩 類 (圓)	叭及簇 (圓)	マフシ (圓)	其ノ他 (圓)
昭和 10	1 498	46 225	4 070	37 226	4 530	—	400
〃 11	1 324	42 810	3 580	34 260	4 470	—	500
〃 12	1 294	43 190	3 590	34 820	4 470	—	310
〃 13	1 159	64 966	5 130	57 896	1 530	—	410
〃 14	1 291	111 884	16 635	86 410	7 550	—	1 289

16. 蠶糸類價額

年次	總 額	繭	蠶 糸	眞 綿
昭和 10	57 834	42 102	15 732	—
〃 11	56 265	46 321	9 804	140
〃 12	53 978	45 455	8 181	342
〃 13	32 861	17 114	15 147	600
〃 14	122 300	101 163	20 012	1 125

17. 眞 綿

年次	製造場數	數 量	價 額
昭和 10	—	—	—
〃 11	1	5	140
〃 12	1	12	342
〃 13	1	15	600
〃 14	1	18	1 125

18. 桑 畑 (單位段)

年次	總 數	畑		其ノ他
		本 畑	其ノ他	
昭和 10	664	537	119	8
〃 11	636	507	121	8
〃 12	625	506	114	5
〃 13	613	503	107	3
〃 14	589	481	105	3

19. 養 蠶 (年次別) (續1)

年次	養蠶戸數	掃立數 量(瓦)	總 額		上 繭		玉 繭		屑 繭	
			總 量	價 額	數 量	價 額	數 量	價 額	數 量	價 額
昭和 10	924	17 002	9 469	42 102	8 965	41 194	279	534	225	374
〃 11	485	13 835	8 794	46 321	8 153	44 906	387	932	254	483
〃 12	321	11 097	8 278	45 455	7 775	44 299	301	722	202	434
〃 13	311	5 454	3 722	17 114	3 255	15 334	180	553	287	727
〃 14	599	13 010	9 890	101 163	8 399	91 823	628	4 068	863	5 272

19. 養 蠶 (昭和14年 蠶種別) (續2)

蠶種別	養蠶戸數	掃立數 量(瓦)	總 額		上 繭		玉 繭		屑 繭	
			總 量	價 額	數 量	價 額	數 量	價 額	數 量	價 額
春 蠶	265	3 225	2 768	24 924	2 460	22 982	128	768	130	1 174
夏 秋 蠶	334	9 785	7 122	76 239	5 939	68 841	500	3 300	683	4 098

20. 蠶 糸 類

年次	製糸場數	蠶糸類總價額(圓)	生 糸		屠 物	
			數量(貫)	價額(圓)	數量(貫)	價額(圓)
昭和 10	4	15 732	406	14 860	118	872
〃 11	1	9 804	245	9 301	73	503
〃 12	1	8 181	205	7 670	87	511
〃 13	1	15 147	373	14 247	117	900
〃 14	1	20 012	306	18 724	104	1 288

21. 畜 産 物 價 額

年次	總價額(圓)	家 畜 (圓)					家 禽 (圓)			其ノ他(圓)
		總額	生産	屠肉	牛乳	其他	總額	生産	卵	
昭和 10	796 344	456 231	12 737	313 457	92 156	37 881	203 480	12 550	190 930	136 633
〃 11	853 900	486 606	16 638	350 410	90 545	29 013	234 013	12 342	221 671	133 281
〃 12	578 847	?	?	?	138 107	29 720	256 662	11 966	244 696	154 358
〃 13	794 085	?	?	?	217 014	52 254	372 357	23 360	348 997	152 460
〃 14	715 791	?	?	?	268 150	54 895	330 056	35 704	294 352	62 690

備考 昭和12年以降ノ牛馬豚統計ハ其筋ノ注意ニ依リ省略セリ

22. 山 羊

年次	飼 養 戸 數					年 内 生 産				年 内 斃 死 (頭)		
	總數	1頭	2頭	3頭又ハ4頭	5頭以上	總頭數	牝	牡	價額	總頭數	牝	牡
昭和 10	5	1	2	—	2	4	3	1	72	—	—	—
〃 11	7	4	2	—	1	13	5	8	146	1	—	1
〃 12	9	6	2	—	1	8	5	3	93	9	6	3
〃 13	17	13	1	1	2	9	7	2	117	3	1	2
〃 14	38	22	11	2	3	8	5	3	714	2	2	—

23. 綿 羊

年次	飼 養 戸 數					年 内 生 産			年 内 斃 死 (頭)			
	總數	1頭	2頭	3頭又ハ4頭	5頭以上	總頭數	牝	牡	價額	總頭數	牝	牡
昭和 10	1	—	—	1	—	1	—	1	44	—	—	—
〃 11	1	—	—	1	—	1	—	1	44	—	—	—
〃 12	1	—	—	—	—	—	—	—	—	—	—	—
〃 13	1	—	—	—	—	—	—	—	—	—	—	—
〃 14	—	—	—	—	—	—	—	—	—	—	—	—

24. 牛 乳 及 屠 殺

年次	牛 乳		屠 殺		屠 殺		屠 殺	
	搾乳場數	乳牛頭數 年末頭數	搾乳高 數量 價額	屠場數	屠殺頭數	肉 量	價 額	
昭和 10	13	182	3 765 92 156	1	5 226	113 997	313 457	
〃 11	16	210	3 670 90 545	1	6 161	124 764	350 410	
〃 12	16	230	4 032 138 107	1	7 372	140 858	396 173	
〃 13	15	194	5 768 217 014	1	?	?	?	
〃 14	16	227	6 105 268 150	1	?	?	?	

25. 乳 肉 製 品

年次	總價額	乳製品價額	肉 製 品				其ノ他	
			數量	價額	數量	價額	數量	價額
昭和 10	37 881	—	28 645	20 338	5 938	2 969	33 668	14 574
〃 11	29 013	—	23 487	17 750	2 168	1 007	35 362	10 256
〃 12	29 720	—	18 648	15 820	945	430	17 281	13 470
〃 13	37 554	—	17 084	16 947	1 875	1 350	28 018	19 257
〃 14	35 607	—	3 250	3 087	545	3 270	4 500	29 250

26. 兔

年次	飼 養 戸 數				生 産			
	總數	10頭	10頭以上50頭	50頭以上	總價額	毛 數量 價額	肉 數量 價額	毛皮 數量 價額
昭和 14	2 390	2 316	68	6	19 288	—	16 862	7 588
							9 000	11 700

27. 蜜 蜂

年次	飼養戶數	箱 數			總價額	蜂 蜜		蜜 蠟	
		總數	內國種	外國種		數量	價額	數量	價額
昭和 10	41	983	85	898	5 556	4 285	5 356	50	200
〃 11	44	987	83	904	7 370	5 231	6 905	46	465
〃 12	42	972	80	892	7 002	5 074	6 596	40	406
〃 13	39	461	36	425	4 656	2 593	4 639	1	17
〃 14	28	274	13	261	4 820	1 868	3 272	86	1 548

28. 鷄

年次	飼養戶數 (6月末日)				成鷄(羽) (6月末日)			雛		卵	
	總數	10羽未滿	10羽以上50羽	50羽以上	總數	雌	雄	羽數	價額	數量(個)	價額(圓)
昭和 10	2 170	1 416	513	241	64 258	60 126	4 132	36 774	12 476	9 536 244	190 724
〃 11	2 204	1 452	507	245	65 700	61 372	4 328	37 164	12 264	9 628 712	221 460
〃 12	2 262	1 479	518	247	69 313	65 298	4 015	39 628	11 888	9 774 620	244 366
〃 13	2 268	1 495	515	258	70 160	66 032	4 128	68 475	23 281	9 618 532	348 694
〃 14	1 383	782	391	210	43 303	42 131	1 172	32 438	35 672	6 538 305	293 864

29. 鷺

年次	飼養戶數 (6月末日)				成鷺(羽) (6月末日)			雛		卵	
	總數	10羽未滿	10羽以上50羽	50羽以上	總數	雌	雄	羽數	價額	數量(個)	價額(圓)
昭和 10	41	37	4	—	331	283	48	176	74	8 245	206
〃 11	50	45	5	—	365	315	50	194	78	8 448	211
〃 12	61	53	8	—	405	337	68	204	78	11 795	330
〃 13	65	55	10	—	416	354	62	198	79	10 463	303
〃 14	7	5	2	—	52	50	2	16	32	9 750	488

30. 堆 厩 肥

年次	總 數		堆 肥		厩 肥	
	數量(貫)	價額(圓)	數量(貫)	價額(圓)	數量(貫)	價額(圓)
昭和 10	9 542 750	131 077	7 454 230	100 632	2 088 520	30 445
〃 11	9 496 870	125 911	7 445 910	96 797	2 050 960	29 114
〃 12	9 818 470	147 356	7 513 470	112 702	2 305 000	34 654
〃 13	9 137 049	147 804	7 093 600	113 498	2 043 449	34 306
〃 14	2 674 200	57 870	984 186	20 667	1 690 014	37 203

31. 水 產 物 價 額

年次	總 額 (圓)	漁 獲 物 (圓)				水產製造物(圓)
		總 額	沿岸漁業	遠洋漁業	水產養殖	
昭和 10	909 467	350 702	129 646	210 000	11 056	558 765
〃 11	927 897	359 446	110 067	238 000	11 379	568 451
〃 12	1 135 667	512 414	108 064	388 000	16 350	623 253
〃 13	1 504 332	486 187	209 670	175 800	100 717	1 018 145
〃 14	2 511 739	1 493 141	773 337	591 200	128 604	1 018 598

32. 水 產 戶 數 及 水 產 業 者

年次	水產戶數	水 產 業 者 (本業)								
		總 數			業 主			被 用 者		
		總數	男	女	總數	男	女	總數	男	女
昭和 10	318	1 323	1 180	143	272	272	—	1 051	908	143
〃 11	329	1 551	1 253	298	273	273	—	1 278	980	298
〃 12	301	1 341	1 029	312	246	246	—	1 095	783	312
〃 13	271	1 216	842	374	215	215	—	1 001	627	374
〃 14	203	1 143	757	386	203	203	—	940	554	386

33. 漁 船

Table with columns: 年次, 總數, 動力有セザルモノ, 動力有スルモノ. Includes sub-headers for ship counts and movements.

34. 沿 岸 漁 獲 物

Table with columns: 年次, 總價額, 魚, 類. Includes sub-headers for species and values.

Table with columns: 年次, 魚, 類. Includes sub-headers for specific species like クロダヒ, カレイ, etc.

Table with columns: 年次, 貝類, 其ノ他ノ水産動物, 藻類. Includes sub-headers for shellfish and seaweed.

35. 水 産 養 殖

Table with columns: 年次, 總價額, 養殖場面積, 鯉, 鰻, 金魚, 其ノ他價額. Includes sub-headers for pond area and species.

36. 水 産 製 造 物

Table with columns: 年次, 總價額, 節, 類, 素乾, 鹽乾. Includes sub-headers for fish products and categories.

Table with columns: 年次, 煮乾, 燻乾, 雜類. Includes sub-headers for specific products and categories.

Table with columns: 年次, 雜類, 肥料, 漁油, 澗海苔. Includes sub-headers for various aquatic products.

備考 雜誌類ハ第一二編商工業ノ部ニ掲出ス

37. 遠 洋 漁 業 (内地沖合)

年 次	漁 船(年末現在)			漁 獲					
	船 數	噸 數	乗組員	總 價 額	カ ツ ナ		マ グ ロ		其ノ他
					數 量	價 額	數 量	價 額	
昭和 10	25	901	620	210 000	125 000	125 000	15 000	40 000	45 000
〃 11	17	1338	645	238 000	356 000	196 000	36 500	42 000	—
〃 12	21	1268	606	288 000	406 000	284 200	45 000	85 000	18 800
〃 13	26	1266	648	175 800	285 000	161 000	—	—	14 800
〃 14	11	1140	410	591 200	570 000	570 000	78 000	15 600	5 600

38. 林 産 物 價 額

年 次	總 額	伐 採 材				椎 茸	木 炭	其ノ他
		總 額	用 材	薪炭材	竹 材			
昭和 10	61 900	40 961	36 348	2 831	1 782	3 990	8 442	8 507
〃 11	87 343	65 009	58 352	5 535	1 122	4 418	7 943	9 973
〃 12	81 468	55 086	48 980	5 078	1 028	4 997	13 097	8 288
〃 13	218 405	189 962	175 943	11 813	2 206	3 847	13 727	10 869
〃 14	280 312	232 109	210 188	19 692	2 229	6 018	16 196	25 989

39. 市 農 會

年 次	會 員	支 出			收 入			其ノ他
		總 額	事業費	其ノ他	總 額	會 費	市費補助	
昭和 10	9 500	29 739	19 950	9 790	29 739	17 218	7 000	5 221
〃 11	9 754	29 737	19 959	9 778	29 737	17 218	7 000	5 519
〃 12	9 771	29 786	19 895	9 891	29 786	17 194	7 000	5 592
〃 13	9 548	33 495	22 419	11 076	33 495	17 401	7 000	9 094
〃 14	9 849	32 981	21 625	11 356	32 981	17 287	7 000	8 694

40. 公 私 有 林 野 面 積 (單位段)

年 次	總 面 積	立 木 地					無立木地
		總 面 積	針葉樹林	闊葉樹林	針闊混淆	竹 林	
昭和 11	55 467	54 727	32 692	15 776	5 428	831	740
〃 14	49 829	49 129	30 752	12 260	5 293	824	700

備考、林野面積調査ノ規定ニ依リ 3年毎ニ調査スルヲ以テ中間年ハ不明ナリ

41. 林 野 新 植

年 次	總 數		針 葉 樹		闊 葉 樹		竹	
	面積(反)	數量(本)	面積(反)	數量(本)	面積(反)	數量(本)	面積(反)	數量(圓)
昭和 10	180	5 400	180	5 400	—	—	—	—
〃 11	300	89 000	300	89 000	—	—	—	—
〃 12	382	114 600	382	114 600	—	—	—	—
〃 13	852	911 930	662	890 330	25	6 600	165	15 000
〃 14	1 116	290 277	1 014	281 540	—	—	102	8 737

42. 公 私 有

年次	伐採材 總價額 (圓)	用材 總價額 (圓)	針 葉							
			總 數		杉		檜		松	
			材積(石)	價額(圓)	材積(石)	價額(圓)	材積(石)	價額(圓)	材積(石)	價額(圓)
昭和 10	40 961	36 348	15 239	36 096	10 853	24 652	2 866	8 024	1 520	
11	65 009	58 352	18 502	55 732	5 298	12 198	12 189	41 199	1 015	
12	55 086	48 980	14 174	46 700	3 663	9 158	9 874	35 549	637	
13	189 962	175 943	36 850	174 807	28 170	132 565	4 938	26 659	3 742	
14	232 109	210 188	12 949	197 112	9 561	143 415	2 263	45 260	1 125	

年次	潤 葉 樹						薪 炭 材	
	栗		ナ ラ		其ノ他		材積(捆)	價額(圓)
	材積(石)	價額(圓)	材積(石)	價額(圓)	材積(石)	價額(圓)		
昭和 10	—	—	80	92	—	—	1 170	2 831
11	—	—	1 500	1 950	450	510	2 516	5 535
12	1 200	1 800	1 200	1 800	400	480	2 208	5 078
13	300	350	550	650	44	136	1 741	11 813
14	470	3 290	880	7 920	61	582	2 118	19 692

43. 林 野

年次	總價額	樹皮價額 (杉、檜 其ノ他)	竹皮、柴 草、藁フ シ價額	松、 茸		椎茸(乾燥シタ ルモノ)		筍	
				數量	價額	數量	價額	數量	價額
				斤	圓	斤	圓	圓	圓
昭和 10	20 939	674	87	3 740	2 431	2 100	3 990	6 470	2 911
11	22 334	740	75	5 057	3 590	2 350	4 418	6 294	3 147
12	26 382	695	125	3 412	1 803	2 630	4 997	6 376	3 188
13	28 443	1 600	117	2 263	1 204	2 850	3 847	8 567	4 319
14	48 203	5 010	113	2 969	1 662	1 837	6 018	27 423	13 711

林 伐 採

樹	潤 葉 樹							
	其ノ他		總 數		ケ ヤ キ		カ シ	
	價額(圓)	材積(石)	價額(圓)	材積(石)	價額(圓)	材積(石)	價額(圓)	材積(石)
3 420	—	—	100	252	20	160	—	—
2 335	—	—	1 990	2 620	40	160	—	—
1 993	—	—	1 600	2 280	—	—	—	—
15 583	—	—	894	1 136	—	—	—	—
8 437	—	—	1 518	13 076	—	—	107	1 284

竹	林									
	總 數		マ タ ケ		ハ チ ク		モ ウ ソ		其ノ他	
	材積(束)	價額(圓)	材積(束)	價額(圓)	材積(束)	價額(圓)	材積(束)	價額(圓)	材積	價額
3 501	1 782	2 304	1 267	415	295	782	220	—	—	
2 259	1 122	1 374	720	253	180	632	222	—	—	
1 979	1 028	1 214	656	268	193	497	179	—	—	
4 031	2 206	2 430	1 357	1 036	491	565	358	—	—	
3 080	2 229	1 716	1 373	964	655	400	201	—	—	

産 物

山	葵	其ノ他	木						炭	
			總 數		白		炭		炭	
			數量	價額	數量	價額	數量	價額	數量	價額
1 580	2 212	192	50 830	8 442	6 200	1 302	44 630	7 140		
1 592	2 261	160	51 010	7 943	5 830	1 166	45 180	6 777		
1 640	2 345	132	51 230	13 097	5 790	1 737	45 440	11 360		
1 927	3 432	197	42 373	13 727	2 800	1 064	39 573	12 663		
1 860	5 208	285	35 770	16 196	1 000	550	34 770	15 646		

第 一 二 編

商 工 鑛 業

1. 商 工 會 議 所

年 次	議 員			會 議 度 數	議 事 件 數	議 員 選 舉 有 權 者	收 入			支 出 總 額
	議員定數	顧問	役員				總 額	徵收金	其ノ他	
昭和 10	37	7	8	41	102	1 957	22 697	18 577	4 120	22 697
〃 11	37	7	8	40	98	2 212	27 836	20 818	7 018	21 656
〃 12	37	6	8	35	108	2 109	40 124	22 804	17 320	36 331
〃 13	37	6	11	42	83	3 433	32 552	25 701	6 851	28 067
〃 14	37	3	11	28	84	2 700	34 316	25 375	8 941	29 299

2. 産 業 組 合 (昭和15年11月)

名 稱	所 在 地	創 立 年 月
産業組合中央會靜岡縣支部	江川町三五 (縣信用組合聯合會内)	明治 41年 1月
保證責任靜岡縣信用組合聯合會	同	大正 元年12月
保證責任久能信用販賣購買利用組合	古 宿	同 4年 7月
保證責任大谷信用販賣購買利用組合	大 谷	同 7年 6月
保證責任麻機信用販賣購買利用組合	南 六 一 六	同 15年 6月
保證責任長田信用販賣購買利用組合	用 宗 一、四 六 九 ノ 一	昭和 3年10月
保證責任千代田信用販賣購買利用組合	香 谷	同 3年11月
保證責任靜岡醫療利用組合	鷹 匠 町 二 丁 目 一 二	同 8年10月
保證責任醫療用組合聯合會更生病院	同	同 11年 1月
有限責任信用組合靜岡共同金庫	兩 替 町 四 丁 目 一	大正 11年 3月
有限責任靜岡市信用組合	札 ノ 辻 町 一 八	昭和 6年 1月
保證責任靜岡特産木工信用購買販賣組合	本 通 十 丁 目 一 四	大正 14年 8月
有限責任靜岡縣繭絲販賣購買利用組合	江 川 町 三 五	同 7年 5月
保證責任賤機信用販賣購買利用組合	下 九 四 ノ 三	昭和 10年11月
保證責任豊田信用販賣購買利用組合	小 鹿	同 13年 8月
保證責任大里信用販賣購買利用組合	中 島	同 13年 9月

3. 工業組合 (昭和15年11月)(續1)

名 稱	所 在 地	創 立 年 月
静岡輸出漆器工業組合	天王町二丁目三三	昭和13年5月
静岡綿織物工業組合長久社	西草深町一二五	同 7年5月
静岡塗下駄工業組合	千歳町一一	同 8年8月
静岡山葵工業組合	上石町二丁目二〇	同 11年1月
静岡雄具工業組合	天王町二丁目三三	同 11年10月
静岡文具工業組合	森下町二丁目四	同 11年12月
静岡中部壘工業組合	横内町二四	同 12年3月
静岡鏡臺工業組合	屋形町一四	同 12年11月
静岡縣軍手軍足袋工業組合	馬場町六二	同
静岡縣鐵工機械工業組合聯合會	豊原町七一	同 13年4月
静岡西部製綿工業組合	上石町二丁目三三	同 13年3月
静岡縣内地向絹織物工業組合	中田町三四五	同 13年5月
静岡金具工業組合	宮本町七八	同 13年6月
静岡安倍農用鍛工品工業組合	鷹匠町二丁目六三	同
静岡自家用機械器具修理工業組合	長沼五〇〇(三光紡績)	同 13年7月
静岡板金加工工業組合	兩替町二丁目一六	同
静岡縣金屬製品工業組合聯合會	金座町一七	同
静岡ステーブルファイバー織物工業組合	西草深町三五	同
静岡製靴工業組合	吳服町四丁目二八(内藤靴店內)	同 13年9月
静岡縣自動車タイヤ再製工業組合	榮町二丁目二	同
静岡挽物工業組合	馬淵本町一六三	同 13年10月
静岡縣中部被服工業組合	西草深町長久社	同
静岡建具家具工業組合	新通二丁目一五	同 13年12月
静岡絹人絹綿織物染色工業組合	上八幡町一九	同
静岡縣漆精製工業組合	新通三丁目二七	同
静岡縣製靴工業組合聯合會	吳服町四丁目二八(内藤靴店內)	同 14年2月
静岡縣被服工業組合聯合會	西草深町長久社	同

3. 工業組合 (昭和15年11月)(續2)

名 稱	所 在 地	創 立 年 月
静岡機械製紙工業組合	馬淵本町五四	昭和 14年3月
静岡鐵工機械工業組合	豊原町五七	同 14年4月
静岡鑄物工業組合	追手町(鐵工會館内)	同
静岡縣製船工業組合	榮町一丁目三四	同 15年5月
静岡製函工業組合	安西四丁目二二	同 14年5月
静岡縣精麥工業組合	水落町一丁目一	同 14年6月
静岡印刷製本工業組合	兩替町三丁目二	同
静岡縣製茶機械製作工業組合	中 町 六	同
静岡縣莫大小工業組合	本通一丁目八	同 14年7月
静岡内地向漆器工業組合	人宿町二丁目四一	同 14年8月
静岡縣帆布製品工業組合	日出町七九	同
静岡味噌工業組合	森下町二丁目三八	同 14年9月
駿河和紙工業組合	馬淵本町五四	同
静岡縣鯉角煮工業組合	錢座町八五(小野傳作方)	同 14年10月
静岡縣工作機械工業組合	豊原町七一(鐵工聯内)	同
静岡縣金網工業組合	上桶屋町三〇ノ一	同 14年11月
静岡縣醬油工業組合	本通三丁目	同
静岡縣帽子工業組合	札之辻町四	同 15年2月
静岡縣鎔接工業組合	水落町二丁目二三	同
静岡菓子工業組合	本通一丁目(商工會議所内)	同 15年5月
静岡縣素麵製粉工業組合	金座町四二	同 15年6月
静岡縣セメント瓦工業組合	馬淵本町五ノ四七五	同
静岡菓子工業組合聯合會	札ノ辻町一一	同 15年7月
静岡縣清涼飲料水工業組合	上石町二丁目	同
静岡蒲鉾工業組合	追手町(水産會)	同
静岡縣和傘工業組合	二番町二七ノ二	同 15年8月
静岡縣鏡工業組合	屋形町一六	同

3. 工業組合 (昭和15年11月)(續3)

名 稱	所 在 地	創 立 年 月
靜岡冷菓工業組合	橫 內 町	昭和 15年 8月
靜岡セメント製品工業組合	馬 場 町 八 〇	同 15年 9月
靜岡縣製茶用機械修理工業組合	馬 淵 二 丁 目 一 七	同 15年 10月
靜岡縣武道具工業組合	水 落 町 二 丁 目 一	同
靜岡縣藥品賣藥工業組合	本 通 三 丁 目 四 二	認 可 申 請 中
靜岡縣麵工業組合	上 桶 屋 町 二 一	昭和 15年 9月

4. 商業組合 (昭和15年11月)(續1)

名 稱	所 在 地	創 立 年 月
靜岡縣寫眞商業組合	鷹 匠 町 二 丁 目 二 二	昭 和 9年 4月
靜岡洗染クリーニング商業組合	馬 場 町 一 〇 一	同 10年 1月
東海牛乳商業組合	紺 屋 町 四 六	同 10年 6月
靜岡薪炭商業組合	安 倍 町 五	同 11年 5月
靜岡洋服商業組合	本通一丁目(商工會議所内)	同 11年 9月
靜岡縣貸切乗用自動車運輸商業組合	紺 屋 町 一 一 〇	同 12年 3月
靜岡電氣ラゲオ小賣商業組合	本通一丁目(商工會議所内)	同 12年 4月
靜岡漆器指物卸商業組合	人 宿 町 二 丁 目	同 13年 2月
靜岡縣鋼材特約店商業組合	梅 屋 町 四 三	同 13年 6月
靜岡縣糸類商業組合	金 座 町	同
中駿肥料小賣商業組合	鷹 匠 町 三 丁 目 (大木方)	同
靜岡縣石油販賣店商業組合	中 町 二 八	同 13年 7月
靜岡藥粧小賣商業組合	五 番 町 (木野方)	同 13年 8月
靜岡洋裁類小賣商業組合	駒 形 通 四 丁 目 一 二	同 13年 10月
靜岡吳服小賣商業組合	同	同 13年 11月
靜岡洋品小賣商業組合	新 通 二 丁 目 一 〇	同

4. 商業組合 (昭和14年11月)(續2)

名 稱	所 在 地	創 立 年 月
保證責任靜岡中部パン商業組合	鷹匠町三丁目(マルトパン店內)	昭和 13年 12月
靜岡吳服町繁榮街商業組合	吳 服 町 五 丁 目 二 七	同
靜岡縣東部織物卸商業組合	兩 替 町 一 丁 目	同
靜岡縣中部鋼鐵金物商業組合	追手町(實業團體事務所内)	同 14年 1月
靜岡縣△靴足袋學生服卸商業組合	吳 服 町 五 丁 目 九	同
靜岡縣中部再製原料問屋商業組合	東 町 二 〇 (大東自動車内)	同 14年 3月
靜岡洋物仕立物小賣商業組合	吳 服 町 三 丁 目 (田中屋方)	同 14年 4月
靜岡米雜穀卸商業組合	中 町	同
靜岡縣洋品雜貨卸商業組合	兩 替 町 五 丁 目 一 五	同
靜岡縣纖維製品小賣商業組合	駒 形 通 四 丁 目 一 二	同 14年 7月
靜岡米雜穀小賣商業組合	中 町	同 14年 9月
靜岡縣綿布副小賣商業組合	杏 谷 一 一 二 九	同
靜岡縣度量衡器計量器商業組合	馬 場 町 三 二	同
靜岡漆小賣商業組合	駒 形 通 三 丁 目 一 八	同 14年 10月
靜岡縣染料塗料工業藥品商業組合	本 通 五 丁 目 八	同
靜岡縣線材製品地方問屋商業組合	追手町(實業團體事務所内)	同
靜岡自轉車卸商業組合	鍛 冶 町 一	同 14年 11月
靜岡縣乾物食料品卸商業組合	金 座 町 四 六	同
靜岡中部砂糖卸商業組合	榮 町 二 丁 目 三 四	同
靜岡縣自動車タイヤ商業組合	榮 町 二 丁 目	同 14年 12月
靜岡縣米雜穀商業組合聯合會	中 町 一 七	同
靜岡縣印判商業組合	紺 屋 町 六 四	同 15年 1月
靜岡安倍自轉車小賣商業組合	森 下 町 二 丁 目 六	同 15年 2月
靜岡縣地下足袋布靴小賣商業組合	吳 服 町 五 丁 目	同 15年 3月
靜岡縣洋服商業組合聯合會	追手町(實業團體事務所内)	同 15年 6月
靜岡砂糖小賣商業組合	本通一丁目(商工會議所内)	同
靜岡時計小賣商業組合	吳 服 町 四 丁 目 二 一 〇 三	同

4. 商業組合 (昭和15年11月) (續3)

名 稱	所 在 地	創 立 年 月
静岡豆腐小賣商業組合	宮ヶ崎町一八	昭和 15年 7月
静岡縣疊表小賣商業組合	研屋町四三	同
静岡縣輸入大豆問屋商業組合	榮町二丁目三四	同
静岡縣糖類卸賣商業組合	傳馬町五	同 15年 8月
静岡縣福羽苳移出商業組合	長沼五二	認可申請中
静岡縣洋紙特約店商業組合	新通三丁目	同
静岡縣工業用酸素小賣商業組合	豊原町七〇	同
静岡縣カーバイド商業組合	本通五丁目八	昭和 15年 8月
静岡漬物佃煮小賣商業組合	兩替町四丁目	同 15年10月
静岡油脂卸商業組合	馬場町九二	同 15年 9月
静岡縣金物商業組合聯合會	追手町 (實業團體事務所内)	同 15年 8月
静岡縣萬年軍手配給商業組合	傳馬町	同
静岡縣中部葯蕪卸商業組合	兩替町三丁目二四	同
静岡縣荒物雜貨商業組合	茶町一丁目	同
静岡縣小麥粉卸商業組合	馬場町五〇 (鈴木方)	同 15年 9月
静岡縣砂糖卸商業組合	金座町五	認可申請中
静岡縣中部蕎麥饅頭小賣商業組合	梅屋町	昭和 15年10月
静岡縣建築材料小賣商業組合	追手町 (水産會内)	同
静岡縣セメント小賣商業組合	同 (水産會内)	同
静岡縣醫藥品卸商業組合	同 (縣衛生課内)	同
静岡縣衛生材料卸商業組合	八幡本町四丁目	同
静岡板紙卸商業組合	新通三丁目	設立發起中
静岡油脂小賣商業組合	金座町二三	同
静岡縣中部既製洋服類小賣商業組合	傳馬町八九	同
静岡縣金物卸商業組合	吳服町三丁目二	同
静岡縣水産用合羽配給商業組合	傳馬町	同
静岡縣洗濯石鹼卸商業組合	金座町四五	同
静岡縣化粧品雜貨卸商業組合	同	同
静岡鮎商業組合	榮町一丁目八	同

5. 各種法令ニ依ル組合 (昭和15年11月)

名 稱	所 在 地	創 立 年 月
静岡商工會議所	本通一丁目	明治 25年 7月
静岡縣茶業組合聯合會議所	追手町	同 21年 1月
静岡市茶業組合	北香町	同 21年 3月
静岡縣製茶組合	追手町	大正 15年 3月
静岡縣再製茶業組合	北香町	明治 42年 5月
静岡縣水産會	追手町	大正 11年 3月
安倍郡水産會	同	同
静岡市水産會	同 (縣水産會内)	同
静岡縣農會	同	明治 29年 5月
静岡市農會	静岡市役所内	同 42年 7月
静岡縣安倍郡静岡市畜産組合聯合會	追手町 (市役所内)	大正 5年
静岡縣畜産組合聯合會	同 (静岡縣廳内)	明治 37年 4月
静岡安倍材木商同業組合	追手町 (安倍郡公會堂内)	同 38年 2月
静岡市柑橋商同業組合	安西一丁目一八	同 44年 2月
静岡縣柑橋同業組合聯合會	追手町 (縣廳農務課内)	同 44年 5月
静岡市安倍郡柑橋同業組合	同 (安倍郡公會堂内)	同 44年 2月
静岡竹器業組合	御器屋町 (鈴木方)	同 40年12月
静岡製傘業組合	二番町 (石川方)	同 42年 6月
静岡瓦製造業組合	森下町二丁目二六 (大野方)	同 6年 1月
静岡西洋料理業組合	札ノ辻町六 (前田方)	昭和 6年 3月
静岡大工建築業組合	東森下町 (松下方)	同 7年 9月
日本茶直輸出組合	北香町	同 6年 7月
静岡市養蠶實行組合	追手町 (市役所内)	同 6年 9月
静岡縣安倍郡静岡市養蠶業組合	同 (安倍郡公會堂内)	同 6年12月
静岡縣養蠶業組合聯合會	同 (商工獎勵館内)	同 7年 1月
静岡縣製絲業組合	同 ()	同
静岡縣蠶種業組合	同 ()	同
静岡縣酒造組合聯合會	同	同
静岡酒造組合	藤右衛門町	同 3年10月
静岡縣蠶種業組合静岡支部	本通一丁目	同
社團法人静岡縣山林會	追手町 (商工獎勵館内)	同
久能保護土工森林組合	同	大正 8年
巴川漁業組合	追手町 (縣水産會内)	同 3年 1月
大濱漁業組合	同 (安倍郡公會堂内)	昭和 3年12月
久能大谷漁業組合	同	同 10年 5月
長田濱漁業組合	大用谷宗	同 8年 1月
		明治 36年 6月

6. 卸 賣

名 稱	單 位	銘 柄	月 別					
			平 均	1 月	2 月	3 月	4 月	
穀 菽 及 蔬 菜 類	米	石	地 廻	36.57	35.00	34.75	34.75	34.75
			地 同	35.49	34.00	33.75	33.75	33.75
			地 同	34.65	32.50	32.25	23.25	32.25
	大豆	斤	武 州	16.70	16.50	17.00	16.50	16.60
			地 方	26.27	24.40	24.80	26.00	25.80
			地 物	30.34	25.30	25.85	28.20	30.00
	豆	斤	北 海 三 等	16.03	14.30	14.70	14.60	14.50
			長 嶺	16.78	13.50	13.80	13.90	14.60
			同	15.96	11.70	12.70	12.50	13.10
	小麥	袋	日 清 三 等	—	—	—	—	—
			北 海 道	5.38	5.17	5.29	5.29	5.29
			地 方	17.23	12.69	13.95	14.15	15.46
甘藷	貫	同	3.02	2.00	2.40	2.60	2.20	
		同	2.56	2.20	2.27	2.73	3.32	
		同	—	—	—	—	—	
飲 料 及 調 味 料	酒	石	地 方(吟釀)	125.00	120.00	120.00	120.00	120.00
			地 物(最上)	3.38	3.01	3.01	3.01	3.01
			地 物	.63	.58	.58	.58	.58
	食鹽	斤	三 等	3.48	3.48	3.48	3.48	3.48
			地 方	110.00	90.00	90.00	90.00	95.00
	砂糖	斤	一 號 品 (BH)	25.47	25.60	25.40	24.90	25.30
			人 玉	14.63	14.50	14.50	14.60	14.60
茶(煎茶)	同	並 頭 物	62.13	40.00	44.80	48.00	48.00	
肉 類 及 魚 類	牛豚	貫	牝 (骨付)	44.87	39.50	41.90	43.50	41.30
			骨 付	32.90	31.00	32.00	33.00	34.50
	生雞	貫	地 玉	31.67	32.50	28.50	28.00	28.50
			地 方	.35	.35	.35	.35	.35
	生牛	貫	近 海 物	104.67	126.00	150.00	140.00	100.00
			同	24.71	28.00	18.00	14.00	18.60
	生魚	同	同	25.21	37.50	36.00	25.00	22.00
			同	9.43	8.00	8.60	9.00	8.50
生魚	同	北 海 道	33.62	19.50	20.00	21.00	22.50	

物 價 (昭和14年)(續1)

價 格 (圓)	月 別							
	5 月	6 月	7 月	8 月	9 月	10 月	11 月	12 月
35.15	35.50	34.94	36.25	37.75	37.75	38.75	43.56	
34.15	34.50	33.94	35.25	36.75	36.75	36.75	42.56	
33.65	34.00	33.44	34.75	36.25	36.25	36.25	42.00	
—	—	—	—	—	—	—	—	
16.50	15.00	14.70	15.50	17.50	18.00	18.00	18.60	
25.40	23.50	22.70	23.30	28.80	29.80	29.80	31.00	
32.50	30.25	28.80	31.40	32.75	32.75	32.95	33.30	
15.00	17.00	17.00	17.10	17.10	17.10	17.00	17.00	
15.50	17.20	16.10	16.70	17.50	20.00	20.30	22.37	
14.60	16.10	15.90	15.20	18.50	19.70	19.70	21.90	
—	—	—	—	—	—	—	—	
5.29	5.29	5.29	5.41	5.50	5.60	5.59	5.59	
16.38	16.52	16.15	16.36	19.95	20.90	21.30	22.94	
3.10	4.20	4.00	3.85	3.90	2.80	2.60	2.70	
3.10	3.00	2.00	1.81	2.00	2.10	3.00	3.20	
120.00	120.00	120.00	120.00	120.00	140.00	140.00	140.00	
3.01	3.01	3.75	3.75	3.75	3.75	3.75	3.75	
.58	.58	.69	.69	.69	.69	.69	.69	
3.48	3.48	3.48	3.48	3.50	3.50	3.50	3.50	
105.00	105.00	115.00	115.00	125.00	130.00	130.00	140.00	
25.50	25.50	25.60	25.60	25.60	25.60	25.60	25.60	
14.60	14.60	14.70	14.70	14.70	14.70	14.70	14.70	
76.80	50.40	68.80	68.80	71.20	76.80	78.40	80.00	
44.30	44.30	45.10	45.90	47.00	48.30	48.30	49.10	
31.77	31.13	31.00	31.97	33.50	35.00	35.00	35.00	
—	—	—	—	—	—	—	—	
29.50	29.50	33.00	34.00	34.00	34.00	34.00	34.50	
.35	.35	.35	.35	.35	.35	.35	.35	
67.00	48.00	55.00	120.00	100.00	110.00	110.00	130.00	
27.50	32.00	8.00	24.40	21.00	22.00	33.00	50.00	
19.00	15.00	14.00	21.00	20.00	25.00	28.00	40.00	
7.50	7.00	7.50	10.00	11.00	13.00	12.00	11.00	
24.00	22.50	20.00	23.50	25.00	26.50	27.00	32.00	

7. 度 量 衡 器

年 次	總戶數	町數	検査ヲ受ケタル總戸數	不正戸數	百戸ニ對スル受檢ノ割合	度 器			量 器	
						合 格	不 合 格	計	合 格	不 合 格
昭和 10	36 687	360	12 942	1 048	36.2	8 340	368	8 708	12 480	493
〃 11	—	—	—	—	—	—	—	—	—	—
〃 12	37 637	202	6 814	931	35.8	2 171	127	2 298	7 818	293
〃 13	38 192	282	6 230	646	34.3	6 018	366	6 384	4 729	251
〃 14	38 192	383	6 098	344	30.6	1 849	77	1 926	7 885	105

備考 1、昭和11年ハ取締検査ヲ施行セズ
2、甲種取締検査トハ一定ノ場所ニ度量衡器ヲ持參セシメテ行フ検査ヲ云フ

8. 度 量 衡 器

年 次	現 在 總戸數	町數	取締ヲ執行シタル總戸數	不正戸數	度 器			量 器		
					正	不 正	計	正	不 正	計
昭和 10	36 687	360	931	87	427	15	442	1 743	15	1 758
〃 11	37 104	388	3 069	478	1 131	117	1 249	4 824	158	4 982
〃 12	37 637	360	3 069	80	1 132	117	1 249	6 824	158	6 982
〃 13	38 192	382	9 447	1 325	3 527	282	3 809	11 208	339	11 547
〃 14	38 192	383	7 138	743	4 734	36	4 770	6 207	11	6 213

備考 1、乙種取締検査トハ検査員隨時使用者ノ戸毎ニ就キ行フ検査ヲ云フ

9. 商 工 獎 勵 館

年 次	委 託 販 賣 品		参 考 品		來館人員	一日平均 來館人員
	點 數	價 額(圓)	點 數	價 額(圓)		
昭和 10	6 068	3 912.95	162	606.66	93 034	277
〃 11	5 589	3 855.39	137	890.52	53 662	160
〃 12	7 295	5 529.90	254	1 456.68	49 768	149
〃 13	5 153	4 296.62	30	166.00	20 034	58
〃 14	8 460	7 197.55	65	432.97	14 931	43

取 締 成 績 (甲種取締検査)

計	衡 器		計	合 計		計	検査器百中不合格割合			
	合 格	不 合 格		合 格	不 合 格		度 器	量 器	衡 器	平 均
12 973	49 046	1 535	50 581	69 866	2 396	72 257	4.2	3.8	3.3	3.3
—	—	—	—	—	—	—	—	—	—	—
8 111	21 818	1 145	22 963	31 809	1 565	33 372	5.5	3.6	5.0	4.7
4 980	28 708	873	29 581	39 455	1 490	40 945	5.7	4.9	2.2	3.7
7 990	22 386	637	23 023	32 180	819	32 939	4.1	1.3	2.8	2.6

取 締 成 績 (乙種取締検査)

正	不 正	計	合 計			百中犯則器數ノ割合			
			正	不 正	計	度 器	量 器	衡 器	平 均
4 912	73	4 985	7 082	103	7 185	3.4	0.8	1.5	1.4
14 584	290	14 874	20 540	565	21 105	9.3	3.1	1.9	2.6
14 584	290	14 874	22 540	565	23 105	9.4	2.3	1.9	2.4
34 324	1 415	35 739	49 059	2 036	51 095	7.4	2.9	3.9	4.0
10 167	147	10 314	21 108	194	21 302	0.8	0.2	1.4	0.9

10. 工業生産額 (續 1)

生産品名	工場數	職工數			價額
		男	女	計	
金屬製品	200	1012	208	1220	2708 518
機械器具類	192	1567	71	1638	5360 157
燐寸煙火	4	25	107	132	256 617
植物油	3	6	16	22	29 474
化學製品	9	9	—	9	19 900
製紙	15	684	310	994	12 170 907
工業石鹼及化粧品	4	8	18	26	78 091
防水布、擬革布	3	8	2	10	14 820
煉炭	3	8	—	8	43 111
品其他化學製品	24	108	79	187	1 282 398
計	65	856	532	1 388	13 895 319
ガラス及ガラス製品	9	94	13	107	458 978
屋根瓦	3	9	—	9	9 765
セメント製品	4	4	1	5	27 570
石工品	31	64	5	69	61 572
陶磁器煉瓦其他土工製品	4	19	3	22	58 812
紡績及捲糸	5	248	1 776	2 024	9 295 483
織物	10	33	111	144	3 990 320
メ、ヤ、ス製品	9	10	17	27	25 274
晒染物	7	26	5	31	26 681
擦精練染	35	45	12	57	78 852
計	42	71	17	88	105 533
洋服和服裁縫	141	246	122	368	623 574
紡績品製造加工	25	70	71	141	409 574
製材	83	534	23	557	3 271 752
木建具家具	303	897	40	937	1 696 410
製箱樽桶	162	559	80	639	2 456 452
製挽物曲物	13	44	2	46	44 511
品其他木製品	98	285	59	344	752 439
計	576	1785	181	1 966	4 949 812

10. 工業生産額 (續 2)

生産品名	工場數	職工數			價額
		男	女	計	
精製穀粉	24	47	17	64	941 476
釀造酒類	8	27	6	33	690 280
和 其 他 の 酒	11	76	2	78	574 594
	—	—	—	—	1 730
	18	70	8	78	447 676
	8	58	—	58	1 265 952
調味食品	4	24	—	24	179 124
	計	41	228	10	238
清涼飲料水類	7	19	9	28	159 167
菓子、パ、ン、水飴類	109	293	87	380	1 996 883
罐詰食品	7	91	441	532	1 421 256
水製製品	47	167	96	263	829 312
製麵品	4	27	—	27	99 981
其他食料	9	15	6	21	110 190
其印刷品	46	176	120	296	1 461 310
製紙	70	317	81	458	2 375 085
竹製品及製網	11	22	4	26	13 955
籐製品及製床	95	224	275	499	1 280 418
疊製品及製茶	149	237	56	294	141 387
製皮製品	6	12	24	36	35 475
皮革製品	55	80	1	81	107 333
漆	189	1 364	472	1 836	4 282 628
食家具裝飾品	26	55	—	55	113 901
	91	215	46	261	190 679
器其計	653	1 745	166	1 911	2 727 568
	297	777	159	936	1 460 086
子	1 041	2 737	371	3 108	4 378 333
玩具 (金屬製ヲ除ク)	5	8	35	43	61 434
毛和傘類	73	199	104	303	298 895
下草類	7	10	—	10	7 185
其他製品	63	108	42	150	159 739
總計	1 062	2 481	1 062	3 543	5 487 929
	13	14	5	19	21 049
其他製品	74	162	74	236	1 037 854
總計	4 640	15 803	6 549	22 352	95 333 593

備考、其他ノ製品中ニハ電氣瓦斯ヲ含ム

12. 鑛産物總價額

年次	總價額(圓)	鑛石其ノ他	石材及土石類(圓)
昭和 10	25 750	—	25 750
〃 11	25 863	—	25 863
〃 12	113 000	—	113 000
〃 13	132 000	—	132 000
〃 14	65 000	—	65 000

第一三編

會社、銀行、金融

1. 銀行 (昭和14年12月) (續1) (市内ニ本店ヲ有スルモノ)

銀行名	所在町名	創立年月	支店出張店數	資本金		株主人員	積立及準備金	利益金	配當歩合
				總額	拂込額				
株式會社 靜岡三十五銀行	吳服町一丁目	昭和13年3月	14	15,506,000	10,451,600	5,322	2,849,721	13,442,144	0.06
株式會社 靜岡貯蓄銀行	金座町二	大正10年12月	—	500,000	125,000	65	90,330	21,126	0.06

1. 銀行 (續2) (市内ニ本店ヲ有セザルモノ)

銀行名	所在地	本店資本金(圓)	
		總額	拂込額
株式會社 名古屋銀行	吳服町	20,600,000	13,950,000
同 愛知銀行	同	15,000,000	11,800,000
同 濱松銀行	同	3,000,000	3,000,000
同 不動銀行	同	8,000,000	8,000,000
同 日本勸業銀行	追分	141,920,000	117,796,062
同 駿河銀行	手替町	6,500,000	4,287,020
同 遠州銀行	吳服町	10,000,000	6,350,000
同 安田貯蓄銀行	手替町	5,035,000	2,072,500

2. 銀行出入金

年次	入金高	出金高
昭和10	1,271,001,826	1,270,435,956
〃 11	2,653,261,877	2,683,245,420
〃 12	1,928,274,247	1,928,859,756
〃 13	2,696,524,640	2,695,613,374
〃 14	3,936,864,340	3,134,572,662

3. 銀行貯金

年次	銀行數	年末現在		一ヶ年間ノ預戻	
		人員	金額	預金	戻金
昭和10	7	62,264	8,438,288	8,314,582	6,918,947
〃 11	6	72,421	13,703,504	13,241,307	11,834,465
〃 12	6	58,347	15,976,790	16,997,213	22,132,844
〃 13	6	57,812	18,401,091	20,008,231	15,061,202
〃 14	6	63,175	27,116,305	42,441,074	36,341,146

4. 銀行預金

年次	年末現在預金高			
	定期	當座	其他	計
昭和 10	55 014 198	6 872 974	21 498 465	83 385 637
〃 11	66 245 642	10 615 932	31 018 676	107 880 250
〃 12	33 707 136	5 740 272	28 324 298	67 771 706
〃 13	37 348 706	6 173 086	27 126 943	70 648 735
〃 14	43 821 026	28 657 572	24 144 136	96 622 634

5. 銀行貸付金

年次	年末現在貸付金		
	貸付金	當座預金貸越其他	計
昭和 10	45 245 160	17 648 853	62 894 013
〃 11	61 511 034	18 997 297	80 508 331
〃 12	46 824 378	10 611 483	57 435 861
〃 13	50 877 978	12 643 338	63 521 316
〃 14	55 263 207	3 792 171	74 882 585

6. 銀行金利 (昭和14年) (銀行集會所調) 千圓ニ對スル日歩

月別	證書貸付		手形貸付		當座貸越		コール貸		當所割引	
	最高	最低	最高	最低	最高	最低	最高	最低	最高	最低
年平均	200	160	183	134	195	142	—	—	178	130
1月	200	160	185	136	196	145	—	—	181	130
2月	200	160	185	136	196	145	—	—	180	130
3月	200	160	185	136	196	144	—	—	180	130
4月	200	160	185	136	196	144	—	—	180	130
5月	200	160	185	136	196	144	—	—	180	130
6月	200	160	183	135	195	141	—	—	178	130
7月	200	160	181	133	195	141	—	—	176	130
8月	200	160	181	133	195	141	—	—	176	130
9月	200	160	181	133	195	141	—	—	176	130
10月	200	160	181	133	195	141	—	—	175	129
11月	200	160	181	133	195	141	—	—	175	129
12月	200	160	181	133	195	141	—	—	175	129

7. 郵便貯金

年次	取扱局所數	預入		拂戻	
		口數	金額	口數	金額
昭和 10	21	671 758	5 891 135	185 431	5 904 775
〃 11	22	739 810	6 436 800	197 929	6 265 161
〃 12	24	730 756	6 133 344	290 096	5 730 460
〃 13	25	1 012 370	8 506 674	207 756	7 064 090
〃 14	26	1 433 567	13 958 242	217 119	10 742 169

8. 産業組合預金其ノ他 (年末現在)

年次	貯金				貸付金			一ヶ年預戻	
	總額	定期	當座	其ノ他	總額	貸付金	當座預金貸越	預入	拂戻
昭和 10	3 772 868	2 713 627	444 462	814 779	5 107 515	4 723 945	383 570	15 366 026	15 757 202
〃 11	4 142 230	2 505 506	448 948	1 187 776	4 904 061	4 427 179	476 882	21 102 326	19 751 757
〃 12	2 483 453	1 643 039	468 562	371 853	1 285 625	1 205 900	79 725	6 818 528	6 312 611
〃 13	7 145 384	4 574 027	1 015 425	1 555 932	2 672 679	2 519 872	152 807	20 304 516	18 035 008
〃 14	8 037 398	4 500 494	2 946 858	590 045	3 956 137	3 006 784	958 353	25 133 544	20 190 483

9. 質屋

年次	店數	前年末現在		一年間						金利	
		口數	金額	貸出高		受戻高		流レ高		10圓ニ對1圓ニ對スル月利	10圓ニ對1圓ニ對スル月利
昭和 10	31	55 555	96 408	112 181	386 990	91 295	338 265	16 949	43 991	24	3
〃 11	30	59 492	111 142	116 464	396 346	64 601	326 230	17 224	47 659	24	3
〃 12	30	64 133	133 599	108 474	373 176	90 610	332 175	15 940	40 156	24	3
〃 13	31	66 057	134 444	104 142	369 015	92 815	331 539	11 681	32 448	24	3
〃 14	31	65 703	139 472	92 435	385 468	81 573	357 831	8 105	26 891	24	3

10. 會社營業別並資本金別

種別	營業別會社數				資本金	資本金別會社數			
	株式會社	合資會社	合名會社	合計		株式會社	合資會社	合名會社	合計
昭和11年	95	131	33	259	昭和11年	95	131	33	250
〳 12年	92	122	32	246	〳 12年	92	122	32	246
〳 13年	110	125	29	264	〳 13年	110	125	29	264
〳 14年	115	109	29	253	〳 14年	115	109	29	253
鑛業	1	—	—	1	五千圓未満	5	58	4	67
工業	46	62	12	120	五千圓以上	1	10	3	14
商業	55	38	13	110	壹萬圓以上	48	35	18	101
農業	2	1	—	3	拾萬圓以上	32	6	4	42
運輸業	10	7	4	21	二十萬圓以上	19	—	—	19
水産業	1	1	—	2	五十萬圓以上	7	—	—	7
					百萬圓以上	3	—	—	3

11. 株式會社 (昭和14年12月) (續1)

名	稱	所在地	代表者氏名	設立年月	資本金
		牛乳搾取業			円
株式會社	静岡精乳社	丸山町	西谷教一	昭和10年3月	10 000
		開墾業			
東海産業株式會社		水道町	荒川長太郎	昭和12年2月	100 000
		養魚業			
静岡養魚株式會社		水道町	寺尾憲太郎	昭和14年1月	50 000
		採鑛業			
第一産金株式會社		新谷町	山田順策	昭和11年12月	100 000
		鑄物業			
旭鑄物株式會社		傳馬町	田中太次郎	大正9年4月	150 000
太陽アルミニウム株式會社		日出町	山口忠五郎	昭和13年5月	480 000
		機械製作業			
株式會社	静岡鐵工所	豊原町	望月鐵次郎	昭和11年8月	190 000
株式會社	マルクニ鐵工所	森下町二丁目	田中熊雄	同 13年3月	1 300 000
マルクニ航空機製作所		同	同	同 14年6月	200 000

11. 株式會社 (續2)

名	稱	所在地	代表者氏名	設立年月	資本金
		ガソリン量器修理業			円
静岡ガソリン量器株式會社		南田町	鈴木政七	昭和12年11月	16 600
		著青機用針製造業			
ナショナル著針株式會社		吳服町五丁目	杉山市平	昭和6年11月	18 000
		王冠コルク製造業			
日東王冠株式會社		三番町	稻垣甲子造	大正13年4月	15 000
		ホテ-製造業			
株式會社	トモエホテ-製作所	長沼五六九	増井慶太郎	昭和12年3月	100 000
		煉瓦製造業			
静岡煉瓦株式會社		森下町二丁目	大野銀藏	大正9年2月	100 000
		賣藥製造業			
株式會社	静岡カフェイン工業所	水道町	上田長次郎	大正9年10月	240 000
静岡製劑株式會社		下石町二丁目	野崎衛七	明治45年4月	20 000
		鑄具製造業			
株式會社	松葉屋	新富町五丁目	松島寛	昭和14年8月	100 000
		鑄寸製造業			
静岡鑄寸株式會社		鷹匠町三丁目	山村其一郎	大正元年8月	200 000
静岡縣マツチ販賣株式會社		同	佐藤松平	昭和13年2月	75 000
		製紙業			
賤機製紙株式會社		水落町三丁目	尾崎元次郎	明治45年3月	75 000
小松製紙株式會社		柳町	小松好太郎	昭和11年4月	100 000
安倍川工業株式會社		同	小龜孫八	同 10年10月	600 000
静岡製紙株式會社		馬淵本町	齊藤九十九	同 14年1月	50 000
日本抄紙株式會社		同	塚原幾三郎	大正11年7月	300 000
		木製品製造業			
日本突板工業株式會社		新富町三丁目	澤井正三	昭和14年3月	10 000
株式會社	望月政吉商店	馬場町	望月政吉	同 10年11月	250 000
株式會社	望月ベニヤ工場	神明町	同	同 13年1月	100 000
牧田木工株式會社		大鋸町	牧田惣一	同 5年11月	100 000
富士木工株式會社		研屋町	磯谷利平	大正12年11月	28 000
株式會社	大芝組	西門町	芝井敏雄	昭和13年7月	50 000
丸二突板株式會社		本通七丁目	毛利梅太郎	同 10年7月	5 000
静岡度量衡器販賣株式會社		本通十丁目	高野數馬	同 13年5月	3 000

11. 株式會社 (續3)

名	稱	所在地	代表者氏名	設立年月	資本金
製 糖 業					
靜岡物產商事株式會社		稻川町一丁目	田邊喜一	昭和12年2月	50 000
味 噌 釀 造 業					
株式會社 稻森商店		新通一丁目	稻森銀次郎	昭和10年5月	500 000
蕎 麥 粉 製 造 業					
靜岡製粉製麵株式會社		日ノ出町	木原隆吉	大正7年8月	20 000
罐 詰 製 造 業					
靜岡食品株式會社		用宗五一五	芝野清一	昭和8年2月	100 000
國ワサビ株式會社		兩替町四丁目	田邊喜一	同 13年1月	25 000
靜岡特許山葵漬株式會社		本通九丁目	越崎昇太郎	同 13年1月	50 000
東洋食品株式會社		土太夫町	柴光雄	同 14年5月	30 000
製 茶 業					
富士製茶株式會社		北番町	尾崎元次郎	明治27年3月	300 000
星茶製造株式會社		八幡本町一丁目	三橋四郎次	大正8年12月	250 000
日本紅茶株式會社		丸子九	中村圓一郎	同 6年2月	15 000
株式會社 水上房吉商店		上桶屋町	水上房吉	昭和12年6月	500 000
東亞製茶株式會社		八幡本町	中村圓一郎	同 13年8月	470 000
清 涼 飲 料 水 製 造 業					
矢車飲料株式會社		泉町二丁目	勝山純作	大正10年1月	60 000
製 水 及 冷 藏 業					
靜岡製水冷藏株式會社		東町	田中太次郎	大正8年12月	375 000
用宗製水冷藏株式會社		用宗一二七九	前田欽平	同 13年3月	33 000
瓦 斯 業					
靜岡瓦斯株式會社		森下町二丁目	上野喜左衛門	明治42年6月	350 000
電 氣 器 具 製 造 業					
靜岡電氣商事株式會社		追手町	猪口考治	昭和9年12月	30 000
紙 器 製 造 業					
靜岡紙器株式會社		吳服町六丁目	森省二	昭和6年12月	50 000
被 服 類 販 賣 業					
株式會社 野澤屋洋服店		吳服町五丁目	野澤彌輔	昭和10年3月	100 000
綿 布・洋 反 物 販 賣 業					
株式會社 安富伊商店		吳服町三丁目	横田禎之	昭和9年10月	35 000

11. 株式會社 (續4)

名	稱	所在地	代表者氏名	設立年月	資本金
製 鋼 原 料 賣 買 業					
株式會社 靜岡製鋼所		東町	增井慶太郎	昭和12年3月	100 000
自 動 車 並 同 附 屬 品 販 賣 業					
株式會社 トモエ商會		長沼五六九	增井慶太郎	昭和2年3月	100 000
株式會社 丸井商會		日之出町	久保田善一	同 3年9月	100 000
大東自動車株式會社		東町	望月政吉	同 14年2月	120 000
靜岡トヨタ販賣株式會社		長沼五六七	小林儀一郎	同 11年9月	100 000
裁 縫 機 械 販 賣 業					
日滿裁縫機械株式會社		紺屋町	岩田進一	昭和11年11月	100 000
化 粧 品 販 賣 業					
資生堂靜岡販賣株式會社		中町	中村利一	昭和3年3月	25 000
靜岡縣クラブ特定品販賣株式會社		本通三丁目	小山善藏	同 12年2月	10 000
アイアール靜岡販賣株式會社		馬場町一五	同	同 14年1月	21 000
肥 料 販 賣 業					
東洋肥料株式會社		榮町一丁目	山口千代吉	大正8年9月	50 000
靜岡興業株式會社		中町	小川清	昭和13年4月	200 000
燃 料 販 賣 業					
日星石油株式會社		東町	土谷專吾	大正15年4月	100 000
靜岡日石株式會社		馬場町	鈴木政七	昭和11年6月	450 000
建 築 材 料 販 賣 業					
株式會社 肥田商店		下魚町	田中吉太郎	昭和8年1月	50 000
菓 子 販 賣 業					
森永製品靜岡縣販賣株式會社		七間町三丁目	後藤清	昭和13年6月	100 000
木 材 竹 材 販 賣 業					
昭和木材株式會社		下石町二丁目	海野數馬	昭和13年6月	25 000
靜岡特許印材株式會社		宮ヶ崎町	大内久吉	昭和14年8月	30 000
佛 具・漆 器・販 賣 業					
株式會社 杉山佛具店		吳服町五丁目	杉山市平	昭和6年8月	50 000
株式會社 山田商店		新通五丁目	磯野新藏	同 13年10月	50 000
和 洋 紙 販 賣 業					
株式會社 野崎重兵衛商店		吳服町二丁目	野崎重兵衛	昭和11年1月	100 000
書 籍 販 賣 業					
株式會社 吉見書店		札ノ辻町	末次保	昭和5年10月	75 000
靜岡縣國定教科書特約販賣所		稻川一丁目	齋藤義雄	同 14年9月	45 000

11. 株式會社 (續5)

名 稱	所 在 地	代 表 者 氏 名	設 立 年 月	資 本 金
玩 具 ・ 雜 具 販 賣 業				
株式會社堀八郎商店	吳服町六丁目	堀 八 郎	昭和9年5月	50 000
乾 物 ・ 雜 穀 販 賣 業				
株式會社野村商店	鳥 見 町	野 村 清 治	昭和10年8月	50 000
酒 類 販 賣 業				
株式會社長谷川商店	上石町二丁目	長谷川鏡七	昭和14年12月	30 000
鈴木商店	馬 場 町	鈴木六三郎	同 14年9月	45 000
茶 販 賣 業				
株式會社靜岡製茶幹旋所	安西三丁目	山口忠五郎	大正14年3月	100 000
貿 易 業				
株式會社靜濟貿易商會	下 八 幡 町	江河勝太郎	昭和10年4月	15 000
靜岡貿易株式會社	同	陰山七五郎	大正9年12月	175 000
靜岡輸出振興株式會社	追 手 町	山口忠五郎	昭和10年12月	500 000
有 價 證 券 賣 買 業				
淺野商事株式會社	金 座 町	渡 邊 卜 三	大正14年8月	200 000
不 動 產 賣 買 業				
昭和土地株式會社	吳服町一丁目	中村圓一郎	昭和3年10月	750 000
青 物 市 場 業				
株式會社東海青物市場	日ノ出町	森 金 重	大正14年11月	25 000
株式會社靜岡青乾市場	森下町二丁目	山口千代藏	同 6年3月	25 000
魚 市 場 業				
用宗遠洋漁業株式會社	用宗一八五二	前田欽平	大正7年3月	200 000
新 聞 發 行 業				
株式會社靜岡民友新聞社	紺 屋 町	大石光之助	明治24年10月	20 000
株式會社靜岡新報	追 手 町	山口忠五郎	昭和2年8月	180 000
倉 庫 業				
靜岡委託株式會社	紺 屋 町	山口千代吉	明治22年9月	300 000
靜岡倉庫株式會社	北 番 町	田 中 貞 二	同 44年4月	150 000
銀 行 業				
株式會社靜岡三十五銀行	吳服町一丁目	中村圓一郎	昭和12年3月	15 506 000
株式會社靜岡貯蓄銀行	金 座 町	尾崎元次郎	大正10年12月	500 000

11. 株式會社 (續6)

名 稱	所 在 地	代 表 者 氏 名	設 立 年 月	資 本 金
金 融 業				
靜岡商事株式會社	住吉町二丁目	岩崎尙武	昭和6年4月	150 000
壽商事株式會社	研 屋 町	山本福松	大正15年3月	50 000
靜岡土地建物株式會社	日ノ出町	田中太次郎	大正8年6月	200 000
株式會社靜岡金庫	千代田二	堀江務	昭和10年2月	20 000
株式會社大隅商店	傳 馬 町	大隅晋平	同 8年5月	12 500
保 險 代 理 業				
靜岡三五保險代辦株式會社	吳服町一丁目	中村圓一郎	大正15年8月	100 000
大靜保險代理株式會社	本通四丁目	北村甫	昭和6年8月	2 000
演 藝 場 營 業				
靜岡活動寫真株式會社	七間町三丁目	江崎銀兵衛	大正8年3月	270 000
靜岡映畫株式會社	札ノ辻町	同	昭和13年5月	75 000
看 護 婦 派 遣 業				
株式會社愛國看護婦會	車 町	戶田鑑三	大正8年12月	10 000
醫 療 業				
株式會社靜岡關病院	田町七丁目	池田章	大正9年1月	50 000
建 築 請 負 業				
不二建築株式會社	富士見町	山川元次郎	昭和9年5月	5 000
鐵 道 軌 道 業				
靜岡電氣鐵道株式會社	鷹匠町一丁目	穴澤清次郎	大正8年5月	2 670 000
自 動 車 運 輸 業				
靜岡遊覽自動車株式會社	宮ノ崎町	山田順策	昭和8年12月	150 000
靜岡乘合自動車株式會社	榮町一丁目	戶塚昌宏	同 10年2月	350 000
靜岡小型自動車株式會社	下石町二丁目	海野數馬	同 11年9月	30 000
大島自動車株式會社	吳服町六丁目	大島龍男	同 12年6月	7 500
運 送 取 扱 業				
靜岡合同運送株式會社	紺 屋 町	加藤岩藏	昭和2年3月	500 000
長田商事株式會社	用宗七四四	前田欽平	大正9年7月	125 000
靜岡電鐵運送株式會社	鷹匠町一丁目	宇佐美熊吉	昭和3年2月	35 000
株式會社靜岡丸神運送店	下 八 幡 町	竹下梅吉	同 13年8月	50 000
其 他 運 輸 業				
安西軌道株式會社	安西五丁目	清水芳郎	昭和8年7月	1 720
計				34 164 300

12. 合 資 會 社 (昭和14年12月) (續 1)

名 稱	所 在 地	代 表 者 氏 名	設 立 年 月	資 本 金
牛 乳 搾 取 業				
合資會社靜岡城北精乳舎	大岩六七五	石割清市	昭和7年9月	6500 ^円
養 魚 業				
合資會社九吉養魚場	鷹匠町三丁目	八木幸平	昭和12年3月	50000
絲 布 漂 白 整 理 業				
合資會社たけみや染色加工所	鷹匠町一丁目	岡野九郎	昭和11年11月	3300
鑄 物 業				
合資會社栗田鑄造所	東 町	栗田重太郎	昭和2年12月	3500
合資會社榑原合金製作所	譽 田 町	榑原義藏	同 13年8月	5000
電 氣 機 械 器 具 製 造 業				
合資會社大塚電氣商會	日 之 出 町	大塚清	昭和7年3月	1200
農 用 機 械 器 具 製 造 業				
合資會社靜岡動力農具研究會	茶 町 二 丁 目	松井角平	昭和11年7月	15000
製 造 加 工 用 機 械 製 造 業				
合資會社鈴木製機所	三 番 町	鈴木安藏	大正7年9月	75000
合資會社石居機械製作所	馬 淵 本 町	石居力藏	昭和6年7月	3000
合資會社田中鐵工所	森 下 町 三 丁 目	田中よし	同 4年1月	4050
合資會社鈴木鐵工所	神 明 町	鈴木熊次郎	同 8年8月	2000
合資會社大興鐵工所	馬 淵 本 町	吉野茂	同 14年9月	3000
度 量 衡 器 製 造 業				
水野度量衡器合資會社	上 橫 田 町	水野芳郎	大正4年11月	45000
造 船 業				
合資會社小柳造船所	用 宗 一 三 三 六	小柳直吉	大正7年10月	7000
セメント加工品製造業				
合資會社ユニオン スレートの製造所	稻 川 町 三 丁 目	大石徳四郎	昭和8年6月	7000
製 藥 業				
合資會社富士製藥所	青 木 町 一 丁 目	渡邊和兵衛	昭和4年6月	2000
石 鹼 製 造 業				
合資會社齊藤石鹼製造所	本 通 五 丁 目	横山欽次	昭和10年7月	10000
製 紙 業				
合資會社平佐野製紙工場	柳 町	佐野喜久藏	昭和8年8月	500000
合資會社笠井製紙所	馬 淵 本 町	笠井壽一郎	同 11年1月	3500

12. 合 資 會 社 (續 2)

名 稱	所 在 地	代 表 者 氏 名	設 立 年 月	資 本 金
製 材 製 函 業				
合資會社才茂商店	新 富 町 二 丁 目	才茂仁藏	大正14年9月	12000 ^円
合資會社稻森工場	末 廣 町	稻森錦一	昭和9年1月	100000
合資會社村野製材製函工場	柳 町	村野才一郎	同 3年3月	11000
八木合資會社	新 富 町 一 丁 目	八木福一	大正14年6月	5000
静岡銘木突板合資會社	新 富 町 二 丁 目	服部壽太郎	昭和13年8月	10000
合資會社村松製材所	若 松 町	村松善治	同 2年1月	2000
合資會社下山材木所	川 合	下山濱吉	同 5年4月	1000
合資會社久保田材木店	中 原 四 一	久保田新作	同 7年8月	3000
合資會社久保田兄弟製材所	稻 川 町 一 丁 目	久保田乙吉	同 13年10月	4000
合資會社丸治野村製木店	田 町	佐藤武次郎	同 14年5月	23000
家 具 製 造 業				
合資會社高橋家具工場	中 原	高橋精一郎	昭和3年10月	3500
木 工 品 製 造 業				
合資會社漆園木工所	泉 町 五 丁 目	漆畑源吉	昭和9年11月	3800
鏡 臺 針 箱 製 造 業				
合資會社富士屋商會	通 車 町	漆畑波平	昭和2年1月	50000
合資會社盛岡商店	六 番 町	盛岡藤一	同 13年6月	5000
合資會社芝井秀男商店	馬 淵 本 町	芝井秀男	同 12年11月	20000
合資會社マルヨ木工所	駒 形 通 七 丁 目	吉田幸太郎	同 13年4月	2000
塗 下 駄 製 造 業				
合資會社山重商店	寺 町 二 丁 目	山村重作	昭和12年3月	2750
合資會社オオル商會	幸 町	淺野常次郎	同 13年10月	1500
合資會社三喜屋商店	清 閑 町	土屋通吉	同 6年12月	8400
合資會社下駄工場	末 廣 町	鈴木教市	同 8年1月	2900
合資會社小澤兄弟商會	幸 町	小澤豊次	同 13年5月	55000
木 製 文 具 製 造 業				
合資會社當山商店	幸 町	當山全英	昭和10年10月	3000
木 製 運 動 具 製 造 業				
合資會社萩原體育器械製作所	北 番 町	萩原金作	昭和6年6月	2000
印 刷 製 本 業				
合資會社竹内印刷所	三 番 町	竹内徳太郎	昭和7年3月	5000
合資會社酒井印刷所	南 町 二 丁 目	酒井吉藏	同 10年12月	4000
合資會社田中屋印刷所	土 太 夫 町	庵原忠一郎	同 10年12月	40000
合資會社山本印刷所	葵 町	山本清治	同 8年2月	10000

12. 合 資 會 社 (續 3)

名 稱	所 在 地	代 表 者 氏 名	設 立 年 月	資 本 金
圖 書 出 版 業				
合資會社大日本帝國 議 會 誌 刊 行 會	安 東 三 丁 目	鳥 居 政 平	大正15年 4月	25 000
醬 油 釀 造 業				
靜岡醬油合資會社	下 八 幡 町	陰 山 七 五 郎	昭和10年 6月	9 000
合資會社鈴與醬油店	傳 馬 町	鈴 木 與 太 郎	同 13年11月	5 000
製 穀 製 粉 業				
合資會社小野田製麥所	森 下 町 二 丁 目	小 野 田 熊 次 郎	昭和 2年11月	3 400
パ ン ・ 菓 子 製 造 業				
合資會社①マルトパン店	鷹 匠 町 三 丁 目	戸 塚 堅 三 郎	昭和11年 2月	3 000
合資會社岸本商店	寺 町 四 丁 目	鎌 田 喜 一	同 12年 2月	3 000
罐 詰 漬 物 製 造 業				
駿 靜 食 品 合 資 會 社	籠 上 新 田	水 上 金 三 郎	昭和11年 9月	150 000
靜 岡 山 葵 合 資 會 社	田 町 四 丁 目	小 長 谷 才 次	同 13年12月	10 000
製 茶 業				
伏 見 製 茶 合 資 會 社	材 木 町	伏 見 香 吉	明治40年 4月	70 000
駿 靜 製 茶 合 資 會 社	安 西 一 丁 目	杉 山 勇 吉	同 37年 5月	82 500
靜 北 製 茶 合 資 會 社	北 番 町	高 田 忠 忠	大正 9年 4月	13 000
合資會社高田英治商店	上 桶 屋 町	高 田 英 治	昭和13年11月	10 000
清 涼 飲 料 水 製 造 業				
合資會社矢部商店	巴 町	望 月 雄 作	昭和 9年 9月	2 800
オ プ ラ ー ト 製 造 業				
合資會社國光オプラート工場	柳 町	柴 主 芳 知	昭和 6年 8月	20 000
東洋オプラート合資會社	小 黒 一 丁 目	深 尾 新 松	同 13年 7月	21 800
皮 革 製 品 製 造 業				
靜 岡 製 靴 合 資 會 社	西 草 深 町	白 鳥 は な	昭和 4年10月	2 000
防 水 布 ・ 天 幕 製 造 業				
合資會社福助商會	人 宿 町 二 丁 目	増 田 實	昭和 7年 3月	1 500
煉 炭 製 造 業				
合資會社鈴木恭平商店	曲 金 一 丁 目	鈴 木 恭 平	昭和11年 7月	2 200
織 物 被 服 類 販 賣 業				
合資會社根本羅紗店	兩 替 町 三 丁 目	根 本 勤	昭和 6年 2月	5 000
合資會社丸京染吳服店	吳 服 町 四 丁 目	金 原 市 郎	同 6年 9月	1 000
合資會社松永綿店	新 通 二 丁 目	松 永 作 太 郎	同 6年 1月	4 000
合資會社橋商店	吳 服 町 二 丁 目	橋 長 造	同 13年 9月	8 000

12. 合 資 會 社 (續 4)

名 稱	所 在 地	代 表 者 氏 名	設 立 年 月	資 本 金
電 氣 機 械 器 具 販 賣 業				
合資會社日本工業社	紺 屋 町	大 石 慶 司	昭和12年 9月	5 000
合資會社古知電氣商會	金 座 町	岩 本 利 衛	同 8年 5月	1 500
自 轉 車 販 賣 業				
合資會社國由商店	鍛 冶 町	森 川 勇 次 郎	昭和 8年 9月	8 000
銃 砲 火 藥 類 販 賣 業				
合資會社大石銃砲火藥店	金 座 町	大 石 甚 兵 衛	昭和 7年 9月	4 000
金 物 及 物 類 販 賣 業				
合資會社大甚商店	金 座 町	大 石 甚 兵 衛	昭和 7年12月	5 000
合資會社沼田双物店	七 間 町 二 丁 目	沼 田 豊 治	同 2年12月	5 500
合資會社菊秀双物店	吳 服 町 二 丁 目	中 川 太 郎	同 9年 3月	10 000
藥 種 販 賣 業				
合資會社岡野商店	寺 町 三 丁 目	岡 野 省 吾	昭和 2年 9月	3 000
合資會社稻川藥局	稻 川 町 一 丁 目	古 本 謹 一	同 13年 3月	1 800
木 材 販 賣 業				
合資會社今泉木材商店	水 道 町	今 泉 芳 太 郎	昭和13年 9月	3 000
雜 貨 唐 物 類 販 賣 業				
合資會社靜岡特産 家 具 す み や 商 會	吳 服 町 三 丁 目	川 邊 榮 作	昭和 7年 4月	5 000
合資會社大村屋洋品店	七 間 町 一 丁 目	大 村 作 藏	同 10年 6月	25 000
合資會社北村雜貨部	上 石 町 二 丁 目	北 村 良 平	同 9年 1月	1 000
合資會社富士屋履物店	江 尻 町	平 岡 彌 六 郎	同 4年 9月	2 000
和 洋 紙 及 紙 製 品 販 賣 業				
合資會社吉森商店	新 通 六 丁 目	森 武	大正 3年12月	40 000
合資會社増田紙店	宮 ヶ 崎 町	増 田 武 三 郎	昭和10年 6月	5 000
書 籍 販 賣 業				
合資會社靜岡谷鳥屋書店	吳 服 町 五 丁 目	三 上 時 太 郎	昭和 8年 9月	20 000
文 房 具 販 賣 業				
合資會社青島文房具店	追 手 町	青 島 宏	昭和11年 2月	3 000
米 穀 販 賣 業				
合資會社望月語一商店	長 谷 町	望 月 語 一	昭和12年11月	3 000
果 實 蔬 菜 類 販 賣 業				
合資會社福井屋	鷹 匠 町 三 丁 目	鳥 田 コ ス キ	昭和10年 2月	1 000

12. 合 資 會 社 (續 5)

名 稱	所 在 地	代 表 者 氏 名	設 立 年 月	資 本 金
水 産 食 料 品 販 賣 業				
合 資 會 社 一 久 魚 問 屋	兩 替 町 五 丁 目	增 田 源 次	昭 和 5 年 11 月	3 000
製 茶 販 賣 業				
合 資 會 社 青 木 商 店	音 羽 町	青 木 忠 作	大 正 14 年 5 月	3 000
合 資 會 社 漆 畑 商 店	錦 町	漆 畑 梅 吉	昭 和 6 年 3 月	2 000
合 資 會 社 福 島 安 太 郎 商 店	安 西 五 丁 目	福 島 安 太 郎	同 13 年 4 月	6 000
合 資 會 社 清 水 俊 二 商 店	八 幡 本 町 一 丁 目	清 水 俊 二	同 14 年 3 月	100 000
精 肉 販 賣 業				
合 資 會 社 狩 野 精 肉 店	追 手 町	狩 野 金 藏	昭 和 11 年 6 月	7 500
古 物 販 賣 業				
合 資 會 社 新 田 商 店	傳 馬 町	新 田 繁 太 郎	昭 和 13 年 4 月	30 000
筭 販 賣 業				
合 資 會 社 筭 友 商 店	下 魚 町	曾 根 友 太 郎	昭 和 12 年 3 月	2 000
保 險 代 理 業				
甲 賀 保 險 代 理 店	鷹 匠 町 三 丁 目	甲 賀 菊 太 郎	昭 和 14 年 11 月	15 000
青 物 市 場 業				
合 資 會 社 丸 仲 靜 岡 青 果 乾 物 市 場	日 之 出 町	芝 口 壽	昭 和 2 年 11 月	5 500
無 盡 業				
靜 岡 無 盡 合 資 會 社	彌 勒 町 一 丁 目	鈴 木 重 次 郎	大 正 元 年 8 月	30 000
保 全 會 社				
北 村 壽 道 保 全 合 資 會 社	茶 町 一 丁 目	戶 塚 考 兵 衛	昭 和 5 年 3 月	850 000
料 理 及 溫 泉 旅 館 業				
合 資 會 社 翠 生 園	向 敷 地 一 三 七 〇	羽 生 春 治 郎	昭 和 12 年 3 月	10 000
土 木 建 築 請 負 業				
合 資 會 社 勝 呂 組	日 之 出 町	勝 呂 平 右 衛 門	大 正 12 年 12 月	500 000
自 動 車 運 輸 業				
丸 共 自 動 車 運 輸 合 資 會 社	馬 場 町	小 川 物 八	昭 和 5 年 6 月	1 000
合 資 會 社 靜 南 タ ク シ ー	馬 淵 二 丁 目	佐 久 間 利 平	同 14 年 3 月	15 000
合 資 會 社 森 自 動 車 商 會	淺 間 町 一 ノ 九	森 健 二	同 14 年 3 月	20 000
石 田 自 動 車 商 會	安 西 三 丁 目	石 田 音 吉	同 13 年 11 月	12 000
飯 田 自 動 車 合 資 會 社	下 魚 町	神 谷 富 士 太 郎	同 10 年 2 月	17 000
水 越 自 動 車 合 資 會 社	水 道 町	水 越 安 之 助	同 13 年 10 月	9 375
藥 科 貨 物 自 動 車 合 資 會 社	新 富 町 一 ノ 三 三	中 本 象 藏	同 14 年 4 月	43 500
計				3 417 775

13. 合 名 會 社 (昭 和 14 年 12 月) (續 1)

名 稱	所 在 地	代 表 者 氏 名	設 立 年 月	資 本 金
織 布 製 造 業				
合 名 會 社 千 代 田 織 布 工 場	杏 谷 一 〇 八 六	井 上 董 一 郎	昭 和 9 年 5 月	10 000
合 名 會 社 澤 村 織 布 工 場	丸 子 七 一 八	澤 村 藤 四 郎	同 9 年 5 月	10 000
鑄 物 製 造 業				
合 名 會 社 相 川 鑄 造 鐵 工 場	泉 町 四 丁 目	相 川 繁 吉	昭 和 10 年 4 月	200 000
東 亞 商 會	森 下 町 二 丁 目	平 井 新 作	同 14 年 1 月	3 900
蒲 鉾 製 造 業				
合 名 會 社 蒲 庄 商 店	相 生 町 一 丁 目	櫻 井 庄 作	昭 和 8 年 4 月	5 000
製 茶 業				
吉 川 合 名 會 社	安 西 三 丁 目	吉 川 覺 次 郎	大 正 9 年 11 月	100 000
靜 岡 製 茶 合 名 會 社	北 番 町	上 田 辰 吉	同 7 年 4 月	15 000
合 名 會 社 河 村 商 店	安 西 一 丁 目	河 村 勝 次 郎	明 治 44 年 7 月	100 000
合 名 會 社 山 本 庄 三 郎 商 店	安 西 五 丁 目	山 本 庄 三 郎	昭 和 6 年 5 月	38 000
塗 下 駄 製 造 業				
合 名 會 社 牛 木 商 店	新 富 町 六 丁 目	牛 木 熊 太 郎	昭 和 10 年 8 月	50 000
洋 服 製 造 業				
合 名 會 社 瀧 田 洋 服 店	吳 服 町 四 丁 目	瀧 田 正 次	昭 和 3 年 4 月	10 000
藥 品 ・ 塗 料 ・ 顏 料 販 賣 業				
合 名 會 社 市 川 商 店	七 間 町 三 丁 目	川 崎 甲 子 次 郎	大 正 6 年 1 月	35 000
合 名 會 社 池 ヶ 谷 商 店	新 通 三 丁 目	池 ヶ 谷 彦 作	昭 和 6 年 4 月	60 000
石 炭 コ ー ク ス 販 賣 業				
合 名 會 社 田 中 商 店	日 之 出 町	田 中 太 次 郎	大 正 10 年 4 月	100 000
塗 下 駄 販 賣 業				
合 名 會 社 山 西 ・ 西 野 屋 商 店	下 石 町 三 丁 目	鈴 木 金 三 郎	昭 和 11 年 4 月	50 000
紙 及 紙 製 品 販 賣 業				
合 名 會 社 戶 塚 紙 店	葵 町	戶 塚 惣 藏	昭 和 8 年 1 月	11 000
漆 器 販 賣 業				
合 名 會 社 武 藤 漆 器 店	吳 服 町 二 丁 目	武 藤 孫 左 衛 門	大 正 7 年 7 月	35 000

13. 合 名 會 社 (續 2)

名 稱	所 在 地	代 表 者 氏 名	設 立 年 月	資 本 金
酒 類 販 賣 業				
合名會社 神戸商店	駒形通三丁目	神戸 かつ	昭和4年10月	1270
初魚静岡直賣店	本通四丁目	橋本 健次	昭和14年5月	6000
驛 辨 當 類 販 賣 業				
合名會社 東海軒	紺屋町	田中 隆作	昭和9年3月	75000
晒 切 艾 販 賣 業				
合名會社 小山忠次郎商店	傳馬町	小山 忠次郎	昭和12年10月	20000
建 物 賃 貸 業				
合名會社 第二魚長市場	寺町四丁目	榎田 桂太郎	昭和5年3月	21000
保 險 代 理 業				
合名會社 立花保險部	車町	立花 實雄	大正2年5月	8000
土 地 賃 貸 業				
晁東土地合名會社	安倍川町	松下 鶴吉	昭和12年12月	26000
自 動 車 運 輸 業				
合名會社 靜鐵自動車商會	馬淵本町	鈴木 葵末次	昭和3年4月	9000
合名會社 田宮安吉商店	小 鹿	田宮 安吉	昭和11年12月	30000
丸昭運送合名會社	本通四丁目	川村 市太郎	昭和11年4月	600
合名會社 安倍林産物陸揚所	水道町	海野 米太郎	大正6年3月	10000
其 他				
富永オブラート製造所	八幡本町	富永 庄作	昭和14年6月	15000
計				1054770

第 一 四 編

交 通

1. 國 道、 縣 道

年 次	國 道		縣 道	
	延 長	平均幅員	延 長	平均幅員
昭和 10	15 460 ^米	21.8 ^米	38 427 ^米	5.5 ^米
" 11	15 460	21.8	38 427	5.5
" 12	15 460	21.8	38 427	5.5
" 13	15 460	21.8	38 427	5.5
" 14	15 460	21.8	38 427	5.5

2. 市 道 幅 員 別 延 長

年 次	總 數	2 米 以 下	2.6 米 以 下	2 米 以 上	2.6 米 以 上
昭和 10	1 224 106 ^米	374 213 ^米	— ^米	849 893 ^米	— ^米
" 11	1 309 701	436 061	—	873 640	—
" 12	1 311 163	437 053	—	874 110	—
" 13	1 137 513	—	478 568	—	658 945
" 14	1 137 612	—	478 366	—	659 246

備考、規程改正ニ依リ昭和13年分ヨリ幅員調査單位ヲ變更セリ

3. 諸 車

年 次	人力車	自 轉 車		自 動 車			荷 積 牛馬車	荷 車
		二輪車 以 上	荷 臺 車	乘 用	貨 物	自 動 自 轉 車		
昭和 10	168	31 513	8 412	289	146	139	182	1 816
" 11	138	33 281	8 578	285	135	159	164	1 446
" 12	102	34 198	8 879	346	163	158	130	964
" 13	102	35 466	8 906	?	?	?	135	912
" 14	106	43 687	4 319	?	?	?	?	944

4. 郵

年次	郵便局所			郵便切手收入 印紙賣捌所	郵便函數	私書函數	郵便物				
	集配局		無集配				引		受		
	一等局	三等局					總數	特殊 有料	特殊 無料	通常	集金
昭和 10	1	2	19	149	169	98	14 219 411	58 957	39 456	14 102 884	18 114
〃 11	1	2	19	151	170	95	25 536 318	60 391	38 927	22 420 971	16 029
〃 12	1	2	21	151	176	107	19 777 715	58 271	49 051	19 655 130	15 263
〃 13	1	2	23	152	178	115	18 266 821	61 663	55 487	18 136 408	13 263
〃 14	1	2	23	151	179	149	21 471 754	265 812	77 307	21 110 823	17 812

5. 電

年次	取扱局	交換局所	公衆電話個所	加入者數	市				内			
					加入者相互間通信		電話取扱局所ヨリ		公衆電話ヨリ			
					度數(概算)	電話使用料 附加使用料	時數	料金	時數	料金	時數	料金
昭和 10	5	3	12	3 772	22 977 845	342 938	443	22	58 053	2 902		
〃 11	6	3	13	3 811	24 080 427	343 017	1 465	73	73 365	3 668		
〃 12	21	3	13	3 923	26 013 733	363 585	561	284	70 186	3 508		
〃 13	22	3	16	4 129	32 506 985	376 425	11 983	674	79 119	3 956		
〃 14	25	3	15	4 142	26 283 760	377 159	88 405	3 423	98 445	4 922		

6. 電

年次	取扱局數	發信通數	着信通數
昭和 10	9	113 638	217 081
〃 11	10	109 637	184 235
〃 12	25	106 158	200 720
〃 13	26	223 010	233 082
〃 14	27	284 239	335 452

便

件數				小包件數						
配		達		引			受			
總數	特殊	通常	集金	總數	特殊 有料	特殊 無料	通常	總數	特殊	通常
17 763 472	277 525	17 467 987	17 960	122 978	26 307	3 406	93 265	198 197	43 287	154 910
22 765 506	287 655	22 461 822	16 029	89 847	25 673	3 052	61 122	204 365	42 763	161 602
21 554 781	291 101	21 248 622	15 058	102 981	33 787	10 413	58 781	219 219	46 539	172 680
22 338 307	311 518	22 011 306	15 483	104 457	37 426	3 168	63 863	233 661	47 789	185 872
1 811 451	374 790	1 420 777	15 884	394 158	147 251	4 149	242 758	297 446	83 171	214 275

話

市				外			
加入者ヨリ		電話取扱局所ヨリ		公衆電話ヨリ			
時數	料金	時數	料金	時數	料金	時數	料金
672 062	182 858	5 392	9 159	72 065	4 973		
717 029	181 768	11 323	2 738	23 046	3 199		
857 158	226 711	18 424	512	23 600	3 324		
940 874	253 322	28 230	411	28 557	3 962		
1 013 502	321 246	18 858	521	29 996	4 412		

信

中繼通數	現在一戸當	
	發信	着信
1 032 319	3.10	5.91
1 997 199	3.00	5.00
1 144 565	2.82	5.33
1 238 796	5.84	6.10
1 525 975	7.26	8.57

7. 静岡電氣鐵道乘客及收入 (年次別) (續 1)

年 次	乘 客 數	收		入 計
		乘 客 貨 金	貨 物 貨 金	
昭 和 10	6 657 102	390 018 ^円	4 209 ^円	494 227 ^円
" 11	7 115 652	408 169	4 412	412 581
" 12	7 531 245	423 353	3 491	426 844
" 13	8 087 074	458 676	3 462	462 138
" 14	9 716 857	560 659	2 524	563 183

7. 静岡電氣鐵道乘客及收入 (昭和14年月別) (續 2)

月 別	乘 客 數	收		入 計
		乘 客 貨 金	貨 物 貨 金	
1 月	717 702	42 050 ^円	187 ^円	42 327 ^円
2 月	535 316	31 646	121	31 767
3 月	678 820	41 292	252	41 544
4 月	1 561 186	66 383	136	66 519
5 月	761 594	42 118	204	42 322
6 月	657 198	38 523	194	38 717
7 月	847 353	53 121	244	53 365
8 月	886 282	61 424	269	61 693
9 月	749 177	43 117	266	43 383
10 月	842 781	50 237	171	50 408
11 月	769 786	47 342	158	47 500
12 月	709 662	43 406	322	43 728

第一五編

公 議 會

1. 市會議員選舉有權者及市參事會員 (毎年12月)

年次	市 會 議 員			市 參 事 會 員	
	定 員	現 員	選 舉 有 權 者	定 員	現 員
昭 和 10	36	32	37 342	10	9
" 11	36	30	39 005	10	10
" 12	40	40	38 830	10	10
" 13	40	39	39 487	10	10
" 14	40	38	40 414	10	10

2. 市 會 及 市 參 事 會

年次	市 會				市 參 事 會				
	開會度數	議事件數	出 席 人 員	出席平均	開會度數	議事件數	出 席 人 員	出席平均	
昭 和 10	19	151	558	29.3	6	56	48	8.0	
" 11	12	117	347	28.9	9	69	76	8.4	
" 12	18	166	501	27.8	7	49	54	7.7	
" 13	17	98	647	38.0	5	38	41	8.2	
" 14	17	188	568	33.4	7	40	61	8.7	

3. 縣 會 議 員 及 選 舉 有 權 者 (毎年12月)

年次	市 選 出 議 員 數		選 舉 權 者 有 ス ル モ ノ	現 住 人 口 千 ニ 對 ス ル 有 權 者
	定 員	現 員		
昭 和 10	5	5	37 731	190.50
" 11	5	5	39 005	194.00
" 12	5	5	38 830	190.05
" 13	5	5	39 487	190.45
" 14	5	5	40 414	191.82

4. 衆議員及選舉有權者 (毎年12月)

年次	衆議院議員(第一區)		選舉權ヲ有スルモノ	現住人口千ニ對スル有權者
	定員	現員		
昭和 10	5	5	39 852	201.21
" 11	5	5	40 896	203.40
" 12	5	5	40 535	198.40
" 13	5	5	40 961	197.56
" 14	5	5	41 976	199.24

5. 陪審員候補者及同資格者 (毎年12月)

年次	割當テラレタル候補者數	有資格者	現住人口千ニ對スル
			有資格者
昭和 10	97	4 915	24.81
" 11	78	5 069	25.21
" 12	90	5 449	26.66
" 13	95	5 345	25.78
" 14	72	5 533	26.26

第一六編

文書市職員

1. 文 書 (年次別) (續 1)

年 次	分 掌 事 務	文 書 件 數		
		總 數	受 付	發 送
昭 和	10	364 030	171 344	192 686
"	11	402 826	177 375	225 451
"	12	453 854	203 041	250 813
"	13	463 136	205 223	257 913
"	14	502 885	189 747	313 138

1. 文 書 (昭和14年部課別) (續 2)

部 課 別	分 掌 事 務	文 書 件 數			
		總 數	受 付	發 送	
秘 書 課	秘書、人事、文書	12 244	1 404	10 840	
庶 務 課	庶務、經理、財務	3 079	2 522	557	
教 育 課	學務、社會教育、社寺	86 226	38 761	47 465	
社 會 課	社會、救護	3 358	1 600	1 758	
商 工 課	產業、觀光	43 022	8 759	34 263	
衛 生 課	防疫、保健、清掃	14 793	3 509	11 284	
銃後事務部	兵 事 課	兵事、防備	32 590	7 563	25 027
	軍事援護課	軍事援護	39 144	763	38 381
	精神總動員課	精神總動員	404	230	174
土木部	總 務 課	庶務、地理	2 705	1 185	1 520
	工 務 課	技術	1 352	819	533
	營 繕 課	營繕	445	319	126
都 市 計 畫 課	都市計畫	907	348	559	
戶 籍 課	戶籍、寄留	130 361	68 662	61 699	
會 計 課	出納、用度	67 939	16 562	51 377	
稅 務 課	庶務、課稅、整理	32 545	20 890	11 655	
水 道 課	庶務、工務	7 129	6 419	710	
農 務 課	農林、水產	24 642	9 432	15 210	

2. 市吏員總數 (昭和14年12月)

年次	總數		本廳		電氣部		臨時下水道部		各寮	
	人員	俸給年額	人員	俸給年額	人員	俸給年額	人員	俸給年額	人員	俸給年額
昭和 13	716	469 764	339	237 618	214	87 624	28	28 570	135	115 952
" 14	728	491 992	331	248 930	241	88 196	31	32 400	125	122 466

備考 臨時ノ人員ヲ含マズ

3. 市本廳職員吏員 (昭和14年末)

職名	人員	俸給年額	俸給月額		
			最多	最寡	平均
總數	331	248 930			
市長	1	6 500	541.66	541.66	541.66
市助	1	4 500	375.00	375.00	375.00
收入役	1	2 500	208.33	208.33	208.33
主事	13	21 000	183.33	108.33	134.58
技師	4	9 150	275.00	154.18	228.75
視學	2	3 600	166.66	133.33	150.00
書記	100	79 466	100.00	48.00	66.22
技手	22	20 172	110.00	55.00	76.40
掃除監視吏員	12	8 556	88.00	45.00	59.41
書記補	30	15 612	55.00	35.00	43.36
技手補	2	1 272	54.00	52.00	53.00
雇	69	30 924	62.00	25.00	37.35
消防組常設部員	15	26 448	72.00	36.00	44.97
自動車運轉手	13	8 856	68.00	38.00	56.77
機關手	2	972	43.00	38.00	40.50
助産婦	1	660	55.00	55.00	55.00
看護婦	4	2 664	60.00	52.00	55.50
產業職員	農林技師	1	1 820	151.66	151.66
	農林主事補	1	1 020	85.00	85.00
	農林技手	1	900	75.00	75.00
	商工主事補	1	1 020	85.00	85.00
商工技手	1	1 320	110.00	110.00	110.00

備考 人員欄×印ハ臨時雇入ノ人員ヲ示シ俸給中ニハ之ヲ含マズ

4. 電氣部職員 (昭和14年末)

職名	人員	俸給年額	俸給月額		
			最多	最寡	平均
總數	241	88 196			
部長	1	4 000	333.33	333.33	333.33
主事	2	3 400	158.33	125.00	141.66
技師	4	10 800	291.66	166.66	225.00
書記	29	26 148	105.00	55.00	75.14
技手	24	22 200	140.00	50.00	77.08
書記補	2	5 916	55.00	45.00	49.30
技手補	10	3 984	70.00	45.00	55.33
工手	6	3 744	65.00	35.00	44.57
雇	17	7 344	47.00	21.00	36.00
自動車運轉手	1	660	55.00	55.00	55.00
電工	140	日給	日給	日給	日給

備考、×印ハ臨時雇入ノ人員ヲ示シ俸給中ニハ之ヲ含マズ

5. 臨時下水道部職員 (昭和14年末)

職名	人員	俸給年額	俸給月額		
			最多	最寡	平均
總數	31	32 400			
部長	1	3 000	250.00	250.00	250.00
主事	1	2 100	175.00	175.00	175.00
技師	3	5 700	183.33	120.83	158.33
書記	5	4 008	87.00	56.00	66.80
技手	8	9 048	120.00	80.00	94.25
書記補	—	—	—	—	—
技手補	4	3 216	77.00	50.00	67.00
工手	7	4 176	75.00	23.00	49.71
雇	2	1 152	48.00	48.00	48.00

6. 各 麻 職 員 (昭和14年末) (續 1)

職 名	人 員	俸給年額	俸 給 月 額		
			最 多	最 寡	平 均
總 數	125 × 7	122 466	—	—	—
商 工 獎 勵 館	14	12 300	—	—	—
館 長	1	2 150	179.16	179.16	179.16
技 師	2	2 950	137.50	108.33	122.90
主 事 補	2	1 680	85.00	55.00	70.00
技 手	4	3 996	95.00	68.00	83.25
雇 用	1	396	33.00	33.00	33.00
看 守	4	1 128	39.00	14.00	23.50
靜 岡 病 院	59 × 6	68 832	—	—	—
院 長	1	5 500	458.33	458.33	458.33
醫 師	9 × 1	30 500	316.66	216.66	281.66
醫 員	7 × 5	9 360	160.00	80.00	114.41
藥 劑 師	4	3 360	90.00	60.00	70.00
藥 劑 員	1	2 000	166.66	166.66	166.66
主 事 記	1	1 200	100.00	100.00	100.00
書 記 補	3	1 992	60.00	54.00	55.33
雇 用	1	540	45.00	45.00	45.00
雇 用	2	1 008	46.00	33.00	42.00
助 産 婦	1	544	47.00	47.00	47.00
看 護 婦	17	7 404	50.00	30.00	36.29
技 手 兼 醫 員	1	1 080	90.00	90.00	90.00
介 補 人	8	2 400	25.00	25.00	25.00
自 動 車 運 轉 手	3	1 944	68.00	44.00	54.00
靜 岡 病 院 分 院	7	8 120	—	—	—
分 院 長	1	2 600	216.66	216.66	216.66
醫 員	2	3 360	200.00	80.00	140.00
藥 劑 員 兼 書 記	1	696	58.00	58.00	58.00
雇 用	1	552	46.00	46.00	46.00
看 護 婦	2	912	39.00	37.00	38.00

6. 各 麻 職 員 (續 2)

職 名	人 員	俸給年額	俸 給 月 額		
			最 多	最 寡	平 均
靜 岡 西 病 院	11 × 1	9 752	—	—	—
院 長	1	3 800	316.66	316.66	316.66
醫 員	2	1 200	100.00	100.00	100.00
藥 劑 員 兼 書 記	1	960	80.00	80.00	80.00
書 看	1	840	70.00	70.00	70.00
看 護 婦	6	2 592	45.00	30.00	36.00
細 菌 檢 查 助 手	1	360	30.00	30.00	30.00
靜 岡 療 養 所	10	9 860	—	—	—
所 醫 藥 書 看	1	3 800	316.66	316.66	316.66
藥 劑 員	1	1 440	120.00	120.00	120.00
書 看	1	696	58.00	58.00	58.00
看 護 婦	2	1 714	85.00	58.00	71.50
看 護 婦	5	2 208	43.00	32.00	36.80
救 護 所	5	2 496	—	—	—
書 看	1	756	63.00	63.00	63.00
書 看	1	636	53.00	53.00	53.00
書 看	3	1 104	34.00	28.00	30.66
公 益 質 舖	4	2 580	—	—	—
書 看	1	744	62.00	62.00	62.00
書 看	3	1 836	55.00	45.00	51.00
保 育 園	4	1 944	—	—	—
保 姆	4	1 944	50.00	32.00	40.50
舊 御 用 邸 及 公 會 堂	4	1 944	—	—	—
書 看	2	1 128	47.00	47.00	47.00
書 看	2	816	36.00	32.00	34.00
公 設 市 場(書 記 補)	1	540	45.00	45.00	45.00
物 產 販 賣 幹 旋 所(主 事)	1	1 350	112.50	112.50	112.50
火 葬 場(書 記 補)	1	240	20.00	20.00	20.00
屠 場(書 記 補)	1	660	55.00	55.00	55.00
授 產 場(雇)	1	456	38.00	38.00	38.00
花 柳 病 診 療 所	2	1 392	—	—	—
書 看	1	540	45.00	45.00	45.00
看 護 婦	1	852	35.50	35.50	35.50

備考、×印ハ臨時雇入ノ人員ヲ示シ俸給中ニハ之ヲ含マズ

7. 市吏員年齡別人員 (本廳年次別) (續 1)

年次	總人員	25歲未滿	25歲以上	30歲以上	35歲以上	40歲以上	45歲以上	50歲以上	55歲以上	60歲以上
昭和 10	324	47	90	57	48	30	24	22	5	1
〃 11	347	59	89	62	49	36	26	24	1	1
〃 12	356	28	78	87	53	50	27	25	6	2
〃 13	339	32	71	79	54	39	33	24	7	—
〃 14	331	16	68	77	61	47	31	24	7	—

7. 市吏員年齡別人員 (昭和14年本廳細別) (續 2)

細別	總人員	25歲未滿	25歲以上	30歲以上	35歲以上	40歲以上	45歲以上	50歲以上	55歲以上	60歲以上
市長	1	—	—	—	—	—	—	—	1	—
市助	1	—	—	—	—	—	—	1	—	—
收入	1	—	—	—	—	—	—	1	—	—
主事	13	—	—	—	—	2	8	2	1	—
技師	4	—	—	—	—	1	1	1	1	—
視學	2	—	—	—	—	—	1	—	1	—
書記	100	—	1	16	28	25	16	12	2	—
技手	22	—	4	6	5	4	2	1	—	—
掃除監視吏員	12	—	—	—	1	7	3	1	—	—
書記補	30	—	11	11	2	3	—	3	—	—
技手補	2	—	1	1	—	—	—	—	—	—
雇	69	15	29	14	9	2	—	—	—	—
消防組常設部員	49	—	20	21	8	—	—	—	—	—
自動車運轉手	13	1	1	6	4	1	—	—	—	—
機關手	2	—	1	1	—	—	—	—	—	—
助產婦	1	—	—	—	—	1	—	—	—	—
看護婦	4	—	—	1	3	—	—	—	—	—
產業職員	農林技師	1	—	—	—	—	—	1	—	—
	農林主事補	1	—	—	—	1	—	—	—	—
	農林技手	1	—	—	—	—	—	1	—	—
	商工主事補	1	—	—	—	—	—	—	1	—
商工技手	1	—	—	—	—	1	—	—	—	

8. 市吏員勤績年數別人員 (本廳年次別) (續 1)

年次	總人員	1年未滿	1年以上	2年以上	3年以上	5年以上	10年以上	15年以上	20年以上
昭和 10	324	59	65	44	36	79	34	6	1
〃 11	347	42	50	60	57	94	33	9	2
〃 12	356	21	26	35	95	110	54	13	2
〃 13	339	38	35	41	74	78	57	14	2
〃 14	331	74	41	22	59	79	43	13	—

8. 市吏員勤績年數別人員 (昭和14年本廳細別) (續 2)

細別	總人員	1年未滿	1年以上	2年以上	3年以上	5年以上	10年以上	15年以上	20年以上
市長	1	—	1	—	—	—	—	—	—
市助	1	—	1	—	—	—	—	—	—
收入	1	—	1	—	—	—	—	—	—
主事	13	3	1	—	2	—	2	5	—
技師	4	—	—	1	—	1	2	—	—
視學	2	1	—	—	1	—	—	—	—
書記	100	9	5	4	20	31	25	6	—
技手	22	2	1	2	7	10	—	—	—
掃除監視吏員	12	3	1	1	2	1	4	—	—
書記補	30	14	12	1	3	—	—	—	—
技手補	2	2	—	—	—	—	—	—	—
雇	69	35	11	7	12	4	—	—	—
消防組常設部員	49	2	8	4	9	23	3	—	—
自動車運轉手	13	1	—	1	3	4	4	—	—
機關手	2	1	—	1	—	—	—	—	—
助產婦	1	—	—	—	—	1	—	—	—
看護婦	4	—	—	—	—	2	2	—	—
產業職員	農林技師	1	—	—	—	1	—	—	—
	農林主事補	1	—	—	—	1	—	—	—
	農林技手	1	—	—	—	—	1	—	—
	商工主事補	1	1	—	—	—	—	—	—
商工技手	1	—	—	—	—	—	—	1	

9. 市吏員退隱料及遺族扶助料 (本廳年次別) (續 1)

年次	退 隱 料		遺 族 扶 助 料	
	人 員	金 額	人 員	金 額
昭 和 10	48	23 210 ^円	13	2 753 ^円
〃 11	48	22 418	11	2 318
〃 12	60	27 322	11	2 331
〃 13	73	35 014	11	2 331
〃 14	84	38 928	13	3 333

9. 市吏員退隱料及遺族扶助料 (昭和14年本廳細別) (續 2)

細 別	退 隱 料		遺 族 扶 助 料	
	人 員	金 額	人 員	金 額
市 長	—	— ^円	1	1 000 ^円
助 役	1	1 356	—	—
收 入 役	1	1 214	—	—
主 事	12	6 928	1	250
技 師	2	1 348	—	—
書 記	34	12 148	3	462
技 手	5	2 142	—	—
掃除監視吏員	7	2 371	1	95
消 防 技 手	2	876	—	—
書 記 補	—	—	1	121
消 防 手	—	—	1	130
電氣部職員	9	5 189	2	425
病院職員	7	2 767	2	680
屠場職員	—	—	1	170
商工技師	2	1 701	—	—
商工主事補	2	888	—	—

第 一 七 編

財 政

財 政

第一一七號

財政