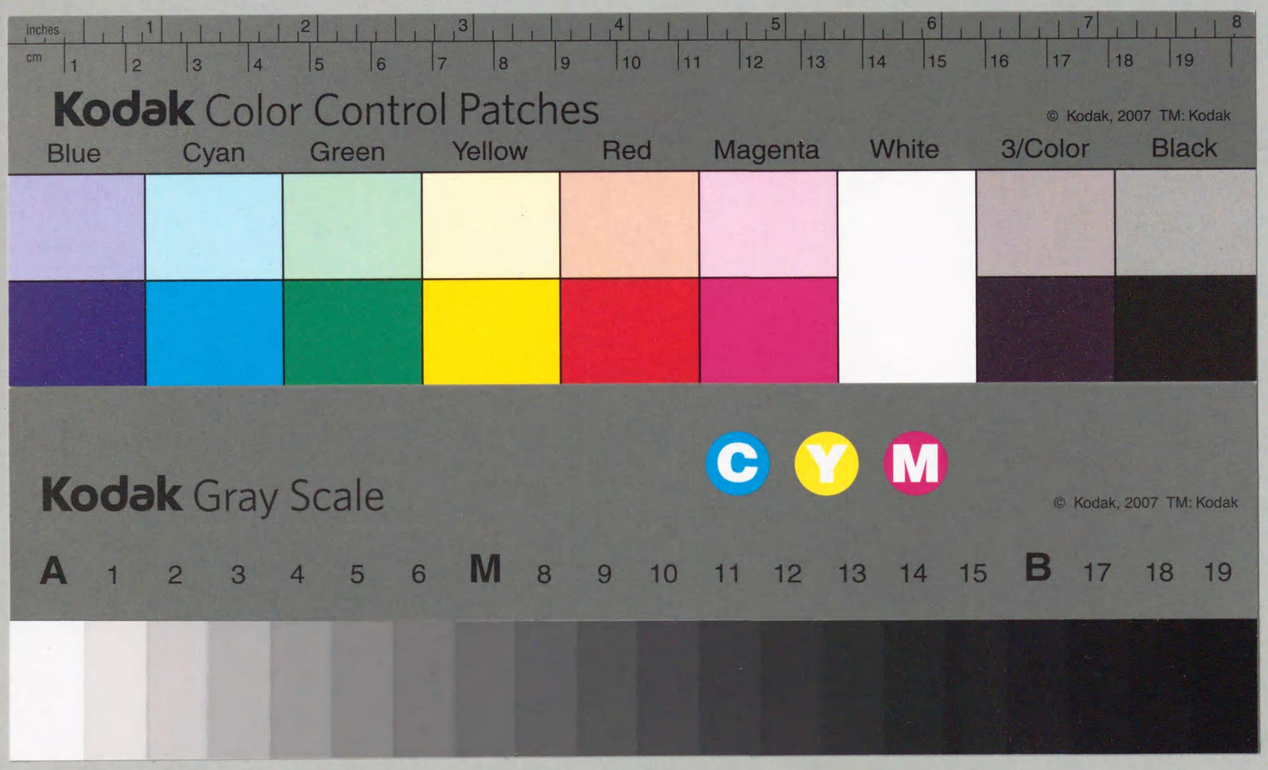

650.21
E73n
00347335

エ19A-29

日本山林史

〔1〕

保護林篇

下

農學博士 遠藤安太郎編

日本山林史刊行會

650.21E73n

日本山林史

保護林篇（下）

目次

一、圖版（圖版細目次參照）
一、日本保護林年表
一、江戸幕末諸大名領域圖
一、江戸幕府料地一覽表
一、江戸時代大名一覽表

本書編纂の成れるは財團法人啓明會の補助に負ふところ多し、茲に特記して深く謝意を表す。

編者

国立国会 29.10.8 図書館

347335

圖版細目次

日本保護林の發達概觀表 （上卷口繪）

保護林配置假想圖 （上卷口繪）

章一 宗教的林系

神座林

大和國三輪山官幣大社大神神社古圖……一
大和國三輪山の遠望……二
信濃國官幣大社諏訪神社上社東面入口……二
琉球國拜所（遠藤佐和子筆）……三

附神木

大和國春日神社の神木（竹柏林）……四
弘前藩福田宮の神木古圖……四
能登國鎌ノ宮の大樹……五
加賀國八幡神社境内上林の大椎……五
大隅國蒲生町八幡神社境内の大樟……六

墳墓林

大和國高市郡宣化天皇御陵見取古圖……七
紀伊國高野山墳墓林……七
奉賽林
武藏國大國魂神社欅並木……八
甲斐國身延山千本杉（中原淳一氏筆）……八
豐前國英彥山杉林……九
鬼門除林
江戶寬永寺杉林（著色版）……一〇
高知縣安藝郡田野町八幡宮鬼門除林……上卷本文中挿入

章二 敎育的林系

記念林

能登國石動山戰役記念模範林位置圖（著色版）……一一
附記念樹
豐太閤手植の柊……一二
弘前藩五本松村加茂明神境內圖……上卷本文中挿入

學術參考林

國有保護林

羽後國七座山保護林……一三
大隅國屋久島保護林……一三

模範林

德島縣模範林位置圖（著色版）……一四

演習林

愛知縣演習林位置圖（著色版）……一五
千葉縣演習林位置圖……上卷本文中挿入

章三　風致的林系

城飾り林

武藏國江戸城古圖……一六
播磨國姫路城……一六
陸奥國弘前城……一七
豐後國臼杵城……一七
附 **馬場並木**
盛岡藩遠野櫻馬場古圖（著色版）……一八

所飾り林

弘前城下南郊の櫻圖……上卷本文中挿入

宮飾り林

陸前國鹽竈神社境內……一九
大和國奈良春日神社境內……一九
伊勢神宮內宮……二〇
伊勢神宮外宮……二〇
甲斐國金櫻神社……二一
近江國三上山（三上明神四社所在）……二一
下野國日光東照宮……二二
陸奥國中野神社境內……二二
秋田藩番神堂古圖……上卷本文中挿入

寺飾り林

甲斐國身延山久遠寺……二三
陸中國平泉古地圖……二三
信濃國善光寺古圖（著色版）……二四
陸中國早池峰神域……二五
陸中國平泉中尊寺境內月見坂……二五
盛岡藩陸奥國圓通寺伐木遺證文……二六
陸奥國革秀寺境內……二六
越前國永平寺境內……二七
越前國平泉寺菩提林……二七
紀伊國高野山（其一）……二八
紀伊國高野山（其二）……二八

名所舊跡飾り林

駿河國三保の松原……二九
信濃國木曾寢覺床……三〇
肥後國熊本城址……三〇
陸前國松島（木村武山氏筆）……三一
丹後國天の橋立（同上）……三一
安藝國嚴島（同上）……三一
山城國嵐山（小島善太郎氏筆）……三一
讃岐國小豆島寒霞溪……三一
豐前國宇佐神宮……三一
讃岐國金刀比羅宮……三三
陸奥國十和田湖……三三
岩代・上野國境尾瀨沼……三四

章四　衞生的林系

庭園林

肥後國熊本成趣園……三五
備前國岡山後樂園（岡田章雄氏筆）……三五

屋敷林

江戸大名屋敷古圖……三六
陸奥國田名部御山役所古圖……三六
青森御假屋古圖（著色版）……三七
仙臺藩居久根御林圖（著色版）……三八

附生籬

出雲國出雲大社附近の黑松生籬（其一）……三九　上卷本文中挿入
出雲國出雲大社附近の黑松生籬（其二）……四〇

公園林

常陸國水戸公園……四〇
加賀國金澤市兼六公園……四一
紀伊國和歌山公園……四一
讃岐國琴林公園……四二
阿波國德島公園……四二
阿波國德島市大瀧山公園……四二
讃岐國高松市栗林公園……四三
大和國奈良公園……四三
南湖公園の碑……上卷本文中挿入

章五　交通的林系

航行目標林

安治川口航行目標林古圖（著色版）……四四
陸前國助ヶ松……四五
能登國明星館の松……四五
豐後國陣場山目標林……四五

往還並木

江戸時代五海道位置圖……四六
東海道川崎……四七
中山道車返しの松並木古圖……四七
東海道箱根の杉並木……四八
仙臺藩刈田郡福岡村松並木……四九
盛岡藩遠野町附近往還松並木……四九
陸奥國南津輕郡碇ヶ關街道松並木（其一）……四九
陸奥國南津輕郡碇ヶ關街道松並木（其二）……五〇
陸奥國南津輕郡碇ヶ關松並木古圖……五〇
文政八年弘前藩久渡寺街道松並木古圖……五〇
羽後國六鄕町杉赤松並木（其一）……五一
羽後國六鄕町杉赤松並木（其二）……五一
松代藩並木古圖（著色版）……五一
越後國北國往還名香山村松並木……五二
周防國防府町松並木……五三
一ノ關藩一ノ關並木古圖……五三
……五四

越後國隈の松原並木……五四
淡路國三原郡八木村より神代村に通ずる往還黒松並木……五五
肥後國三里木附近の櫨杉並木……五五
肥後國大津街道の櫨並木（兒島善三郎氏筆）……五六
土佐國梅檀並木……五六
陸中國巖手郡平館村より松尾村に通ずる往還の柳並木……五七
紀伊國和歌浦街道松並木……五七

附 一里塚木

紀伊國新宮城下一里塚古圖……五八
木曾路浦和宿一里塚古圖……五八
近江國水口藩一里塚古圖……五九
陸中國稗貫郡石鳥谷一里塚……五九
弘前藩一里塚位置古圖……六〇
弘前藩油川村一里塚古圖……六〇
秋田藩白岩街道一里塚皂莢古圖……六〇
山口藩長田村一里塚古圖……六一
山口藩一里山古圖……六一
秋田藩畑屋村一里塚……六一
德島藩一里塚位置古圖（著色版）……六二
高知藩一里塚位置古圖……六三
宇和島藩一里塚位置古圖……六四
小倉藩上野村一里松古圖……六四

鐵道防雪林

奥羽本線大澤關根間杉防雪林……六五
奥羽本線大館白澤間杉落葉松混淆防雪林……六六

東北本線千曳野邊地間杉防雪林……六六

第六章 保安的林系

土砂扞止林

上野國勢多郡東村內私有土砂扞止林……六七
越後國中蒲原郡川內村國有土砂扞止林……六七

水害防備林

甲斐國信玄堤林（中原淳一氏筆）……六八
甲斐國萬力堤防林（同上）……六八
伊豫國石手川堤防林（其一）……六九
伊豫國石手川堤防林（其二）……六九
伊豫國石手川堤防林（其三）……六九
加賀國犀川黃櫨堤防林（其一）……七〇
加賀國犀川黃櫨堤防林（其二）……七〇
德島藩那賀郡谷川筋竹藪繪卷圖……七一
盛岡城下杉堤塘林……七一
上野國渡良瀨川沿岸水害防備林……七一
筑後國矢部川沿岸狐林國有水害防備樟林……七二
津藩水害防備林古圖（其一）……七三
津藩水害防備林古圖（其二）……七三
秋田藩川原柳御札林古圖（著色版）……七四
飛砂防止林
陸奥國西津輕郡屏風山見取古圖……七五

陸奥國西津輕郡屏風山の一部越水黑松林……七五
陸奥國西津輕郡屏風山の一部館岡黑松林……七五
羽後國能代港町海岸砂防林……七六
羽後國能代港町海岸砂防林中の故賀藤景林碑……七六
羽後國山本郡淺內村の砂防林（其一）……七七
羽後國山本郡淺內村の砂防林（其二）……七七
羽後國河邊郡新屋町海岸黑松林……七七
羽後國山本郡濱口村海岸砂防林……七七
羽後國由利郡本莊町『石脇松林之碑』……七八
羽後國河邊郡新屋町海岸砂防林中の栗田神社……七八
砂留役栗田定之丞肖像……七九
砂留役栗田定之丞覺書（其一）……七九
砂留役栗田定之丞覺書（其二）……七九
羽後國水林及濱山位置圖……八〇
羽後國本莊町水林外一黑松林（其一）……八一
羽後國西目村砂防植栽地……八一
羽後國本莊町水林外一黑松林（其二）……八一
庄內藩海岸古圖……八二
文化十三年庄內藩酒田西濱新繪圖……八三
文化十三年酒田西濱新繪圖裏書證文……八三
文化十三年酒田松林銘碑……八四
文政九年庄內藩荒瀨砂防林植付場之碑……八四
寶曆三年庄內藩藤崎砂防林いしぶみ……八四
羽後國西濱基業錄……八五
庄內藩西濱砂防植栽永預地古繪圖……八六
庄內藩西濱砂防植栽永預地古繪圖裏書……八六

庄內藩淀屋六藏植付指示の古圖……八七
羽後國西濱黑松林……八七
庄內藩下坂野邊砂留植付覺書……八七
庄內藩京田通濱山植付等覺書……八八
庄內藩西鄉外一組松杉等御植付木數書上帳（其一）……八八
庄內藩西鄉外一組松杉等御植付木數書上帳（其二）……八九
庄內藩西田川郡海岸砂防植栽古圖（其一）……八九
庄內藩西田川郡海岸砂防植栽古圖（其二）……九〇
越後國瀨波街道松原八丁……九〇
越後國村上町海岸黑松林……九一
越後國村上町大年寄覺左衞門像……九一
新潟海岸砂防林位置圖（著色版）……九一
高田藩頸城郡海岸古圖……九二
新潟海岸砂防植栽地……九三
佐渡國越の松原古圖……九四
能登國富來村海岸砂防黑松林……九四
能登國富來村海岸砂防黑松幼林……九四
能登國塵濱村海岸砂防植栽地……九五
能登國宇賀神社……九五
金澤藩能登國富來海岸砂防林古圖（著色版）……九六
加賀國粟崎村海岸砂防林……九七
加賀國大根布村合歡木海岸砂防林……九七
加賀國安原村合歡木海岸砂防林……九八
加賀國金石町海岸砂防林……九八
天明二年金澤藩本吉町海岸砂防林古圖……九九
享和三年金澤藩本吉町海岸砂防林古圖……九九

安永八年金澤藩石川郡海岸砂防林古圖……一〇〇
加賀國湊村海岸砂防林……一〇一
加賀國福田村外二村海岸國有砂防林……一〇一
加賀國安宅海岸砂防林……一〇二
加賀國鹽谷村海岸砂防林……一〇二
加賀國福田村上木砂防林……一〇三
出雲國大梶七兵衛植栽海岸砂防林（其一）……一〇四
出雲國大梶七兵衛植栽海岸砂防林（其二）……一〇四
筑前國箱崎松原禁制狀……一〇五
筑前國千代の松原……一〇五
仙臺藩海岸古圖（著色版）……一〇六
筑前國中スガ外三國有海岸砂防林……一〇七
安房國軍陣明外二海岸砂防林……一〇七
鹿兒島藩吉利村吹上濱海岸砂防林古圖……一〇八
薩摩國吹上濱砂防植栽地（其一）……一〇九
薩摩國吹上濱砂防植栽地（其二）……一〇九

潮害防備林

陸前國高田松原（其一）……一一〇
陸前國高田松原（其二）……一一〇
和歌山藩新宮町潮害防備林古圖……一一一
紀伊國和田松原（其一）……一一二
紀伊國和田松原（其二）……一一二
阿波國大里松原遠景……一一三
阿波國大里松原……一一三
高知藩土佐國海邊潮霧圍松林古圖……一一四

土佐國安田不動潮害防備國有保安林（其一）……一一五
土佐國安田不動潮害防備國有保安林（其二）……一一五
越前國坂井郡北潟潮害防備林……一一六
讃岐國津田松原……一一七

墜石防止林

肥前國南高來郡島原墜石防止林……一一八

風害防備林

陸奥國弘前城下防風杉林……一一九
秋田藩御材木場風除林位置古圖……一一九
甲斐國上笹尾村風除林古圖……一一九
信濃國諏訪郡原村寶田苗代田防風生垣……一二〇
信濃國諏訪郡原村中新田風切林……一二〇

防火林

江戸千駄木御林圖（著色版）……一二一

防盜林

名古屋藩錦織御筏取集場古圖……一二二

境界林

矢立峠境目木古圖（著色版）……一二三
高田藩奥州領境印樹繪圖……一二四
加賀・越中兩國境松古圖……一二四
名古屋藩鉈尾山新御林御境大松古圖……一二四

加賀國本吉・平加兩村境圖（著色版）……一二五

章七 農業的林系

水源涵養林

盛岡藩用水立林遺證文……一二六
盛岡藩圓通寺領內松杉雜木植立水ノ目林古圖……一二六
盛岡藩水澤御山水林制札（其一）……一二七
盛岡藩水澤御山水林制札（其二）……一二七
仙臺藩漆田山用水御林古圖……一二八
仙臺藩大森村西澤用水御林繪圖（著色版）……一二九
仙臺藩雨乞祈禱所古圖……一三〇
秋田藩羽後國堰根林繪圖（著色版）……一三一
秋田藩下小阿仁合村三木田水野目林制札（其一）……一三一
秋田藩下小阿仁合村三木田水野目林制札（其二）……一三二
秋田藩小山田村水呑山制札……一三三
秋田藩大澤村水ノ目御札山古圖……一三四
庄內藩行澤村水林繪圖（著色版）……一三五
庄內藩上田澤村百姓某水林繪圖……一三五
水戶藩郡奉行高橋多一郎水源植立奬勵の書狀……一三六
高田藩水元林古圖（著色版）……一三七
金澤藩岩倉寺水持林古圖……一三七
德島藩八多村用水林制札……一三八
肥後國上益城郡吉無田國有林內水源涵養林（其一）……一三八
肥後國上益城郡吉無田國有林內水源涵養林（其二）……一三八
肥後國菊池郡深葉國有林內水源涵養林（其一）……一三九
肥後國菊池郡深葉國有林內水源涵養林（其二）……一三九
越後國中頸城郡板倉村三角山國有林內水源涵養林……一四〇
上野國渡良瀨川支流黑阪石川流域水源涵養林……一四〇

畦畔樹

越後國中蒲原郡小須戶町天ヶ澤新田架木（其一）……一四一
越後國中蒲原郡小須戶町天ヶ澤新田架木（其二）……一四一
越後國中蒲原郡小須戶町天ヶ澤新田架木（其三）……一四二
越後國中蒲原郡小須戶町天ヶ澤新田架木（其四）……一四二

放牧林

信濃國南安曇郡上高地放牧林……一四三
日向國西諸縣郡加久藤村國有林內放牧限定地……一四三

章八 獵漁的林系

鳥場・鳥構山

加賀國江沼郡橋立村片野捕鴨場……一四四

鳥屋林

弘前藩妙見堂鳥屋林古圖……一四四
仙臺藩鳥屋林古圖（著色版）……一四五

巢鷹山

名古屋藩木曾御巢山古圖……一四六

神座林附圖 (1)

大和國三輪山官幣大社大神神社社古圖

魚附林
幕府領伊豆國下田御林古圖 (著色版)……一四七
和歌山藩魚附山古圖 (著色版)……一四八
陸中國船越村大島魚附林……一四九
能登國穴水灣內魚附林……一四九
讃岐國庵治村御殿國有魚附林……一四九

章九 軍事的林系

城林
秋田藩横手城附山古圖 (著色版)……一五〇
和歌山藩新宮城古圖……一五一

要害山
三增峠位置圖……上卷本文中挿入

關所林
信濃國木曾福島御關所古圖 (著色版)……一五二
信濃國横川御關所古圖 (著色版)……一五二

日本山林史 保護林篇 (下) 目次 終

神座林附圖 (2)

大和國三輪山の遠望

信濃國官幣大社諏訪神社上社東面入口

神座林附圖(3)

琉球國拜所（遠藤佐和子筆）

（4）圖附（木神附）林　座　神

弘前藩編　日宮の神木古圖

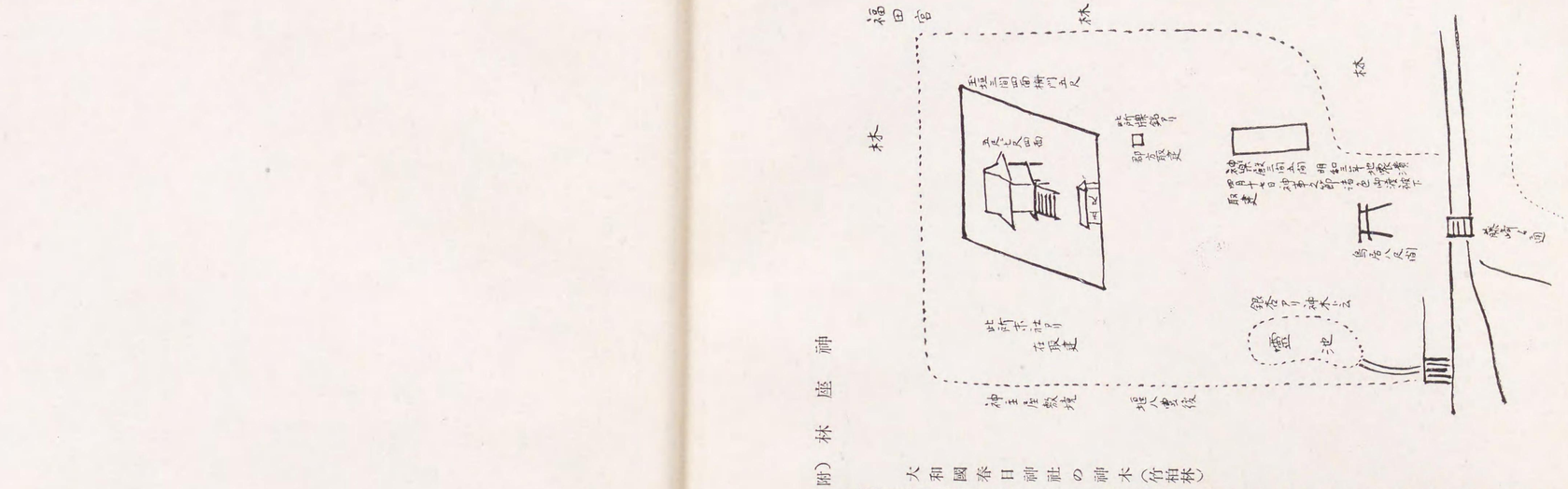

大和國春日神社の神木（冷杉林）

加賀國八幡神社境内上林の大椎

能登國鏡ノ宮の大椙

(5) 圖 附（木神附）林 座ノ神

附圖（6）　神座林（附神木）

大隅國蒲生町八幡神社境内の大樟

墳墓林附圖

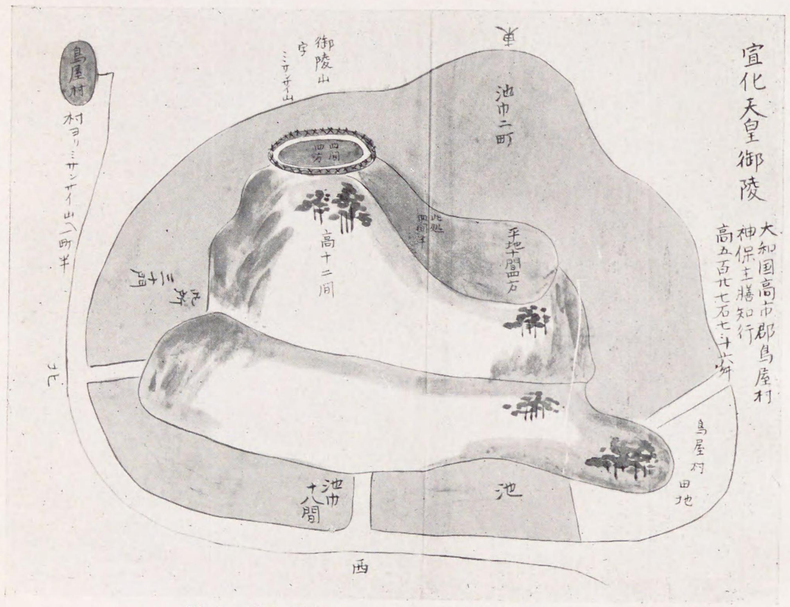

大和國高市郡宣化天皇御陵見取古圖

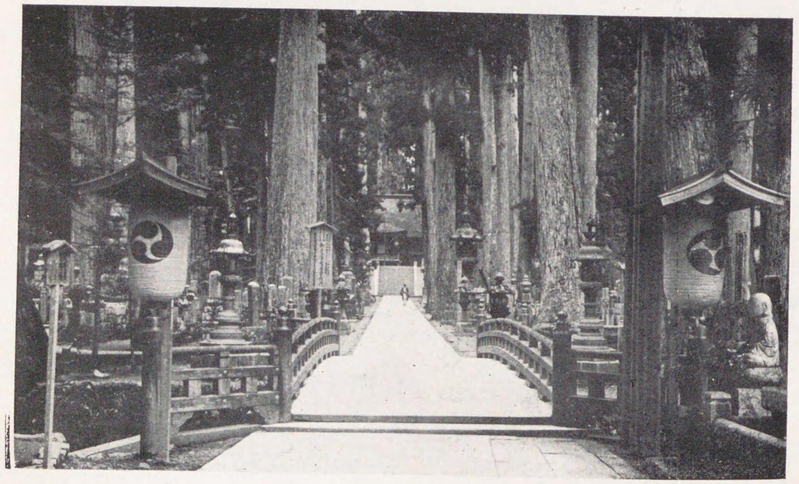

紀伊國高野山墳墓林

附　林　寮　奉

(1) 圖

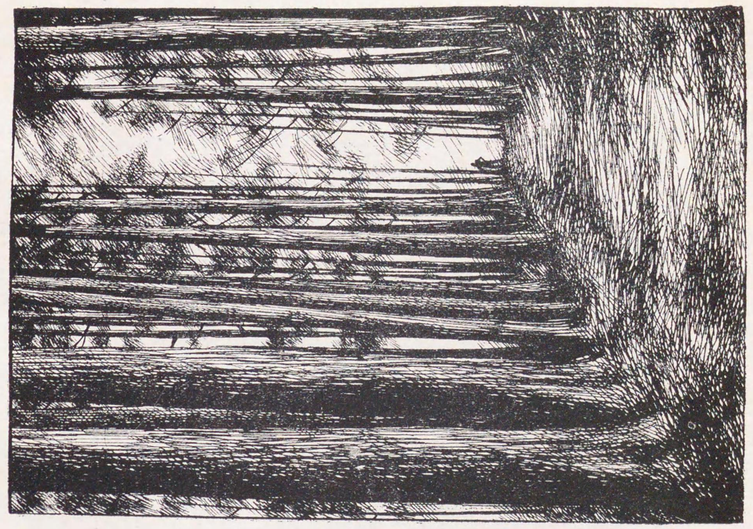

甲斐國身延山千本杉（中原淳一氏筆）

武藏國大國魂神社欅並木

奉賽林附圖(2)

豐前國英彥山杉林

鬼門除林附圖

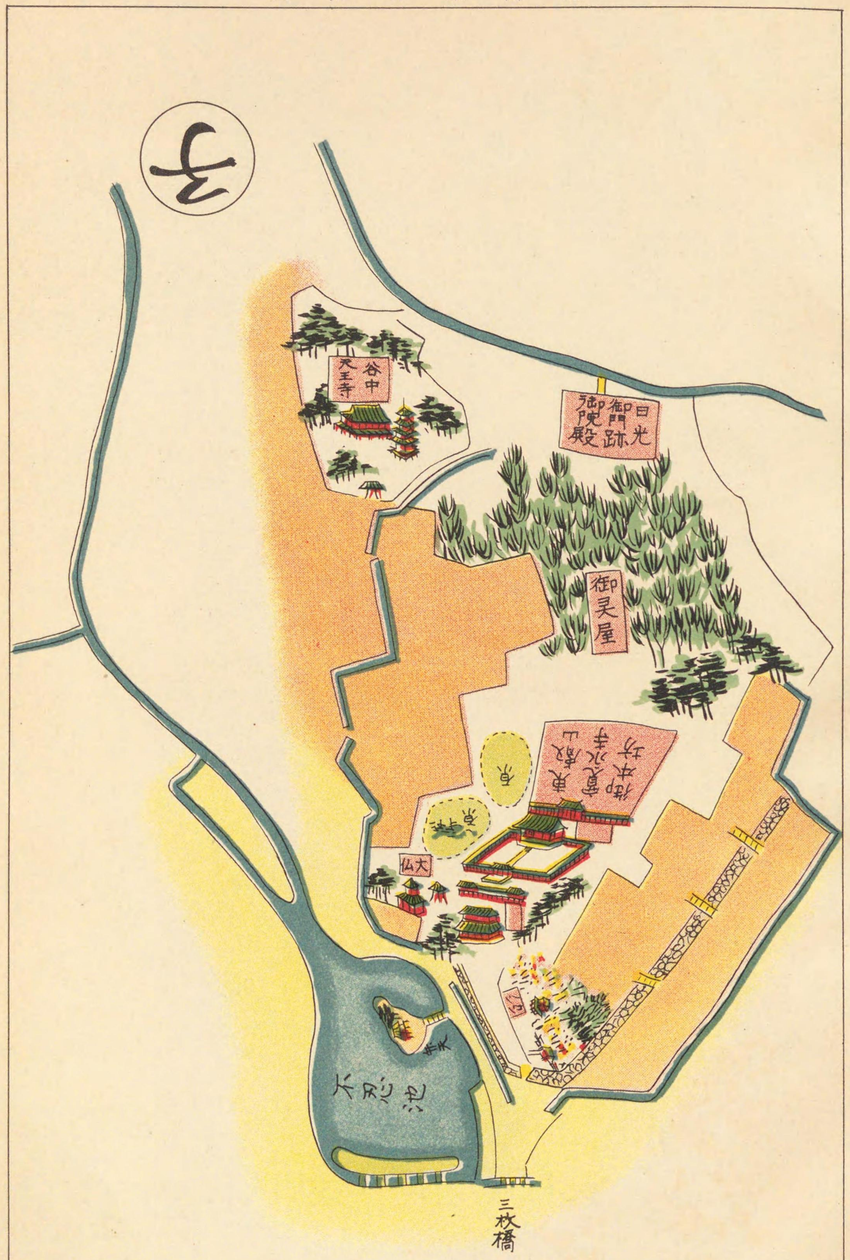

江戸寛永寺の杉林

圖附林念記役戰

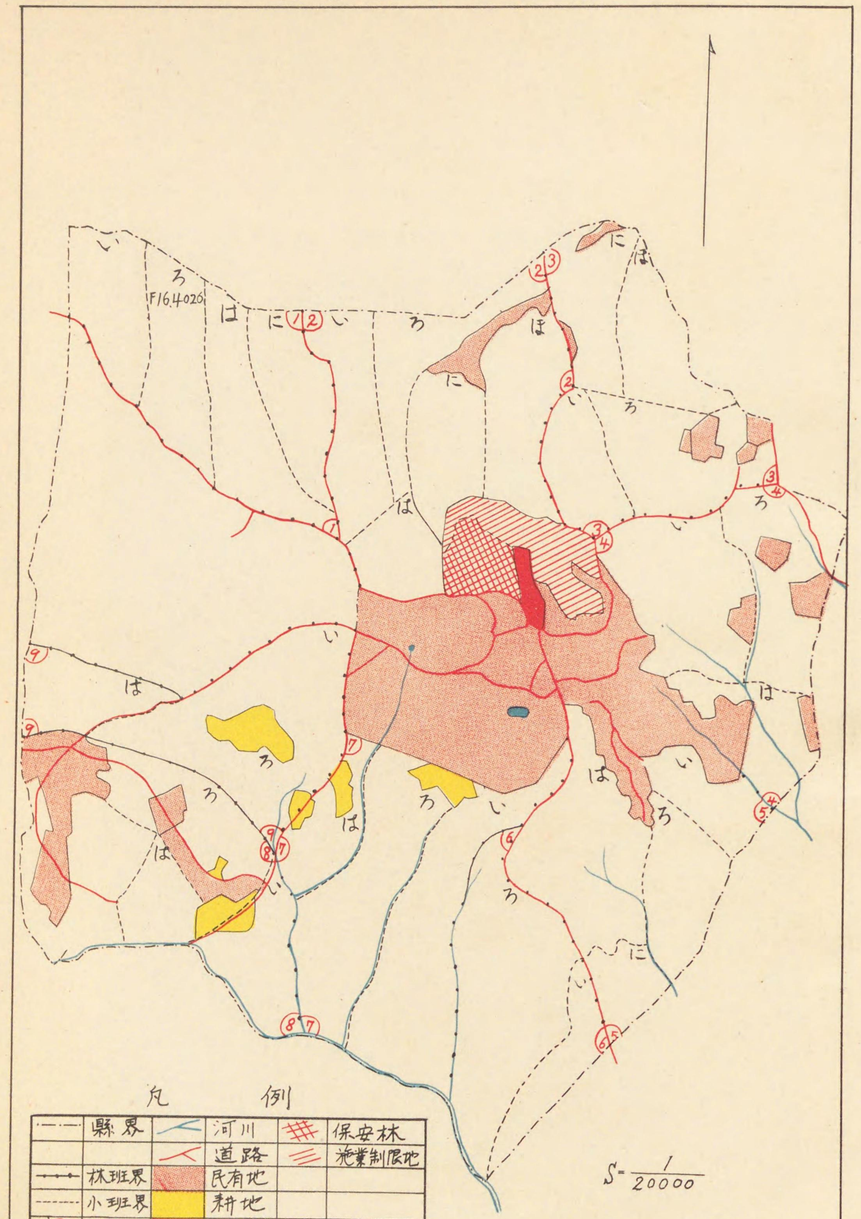

面積五百拾六町五反四畝三歩

柊の植手閤太豊

國有保護林附圖

羽後國七座山保護林

大隅國屋久島保護林

圖附林範模

林範模有縣山栗

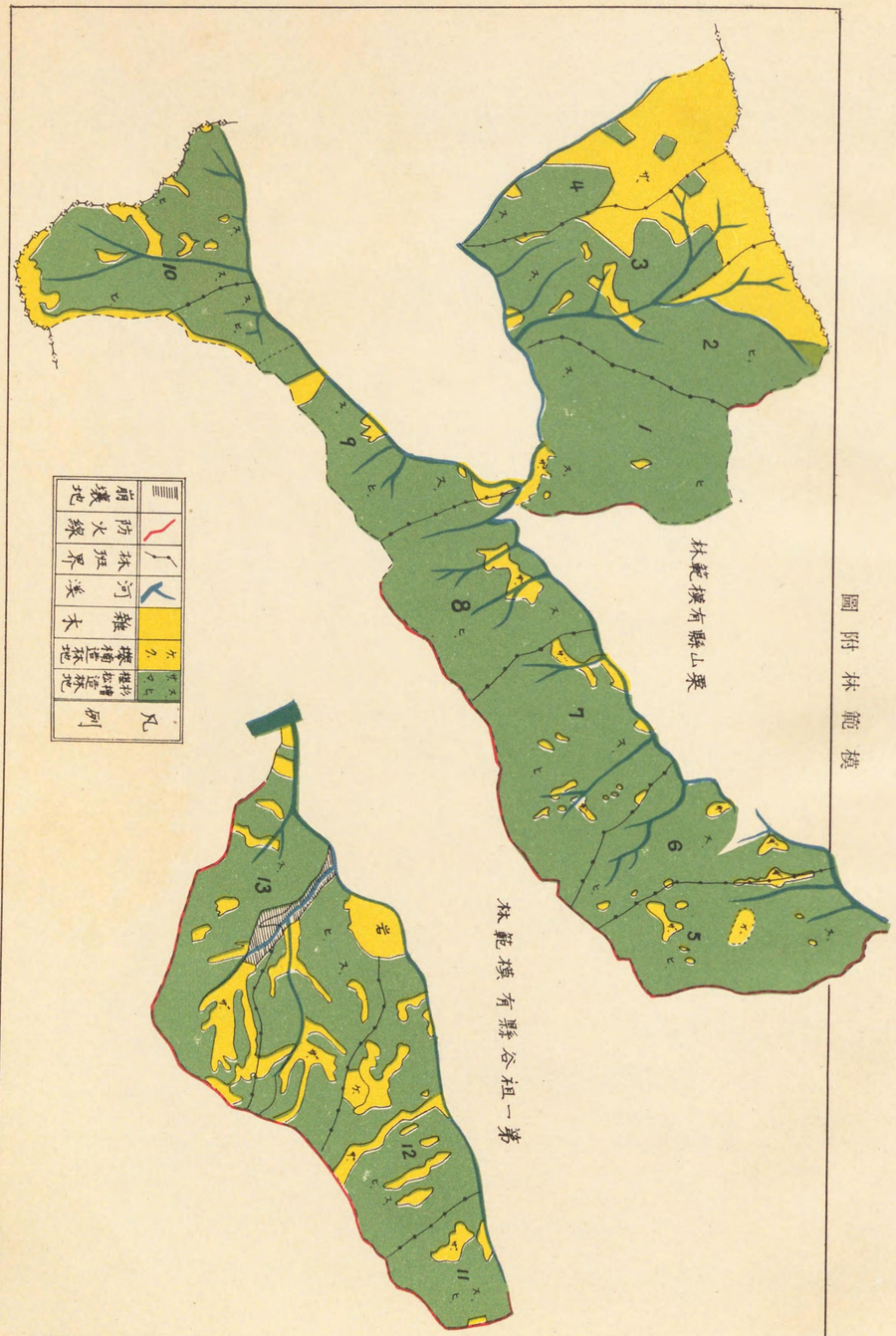

林範模有縣谷祖一第

圖置位林範模縣島德

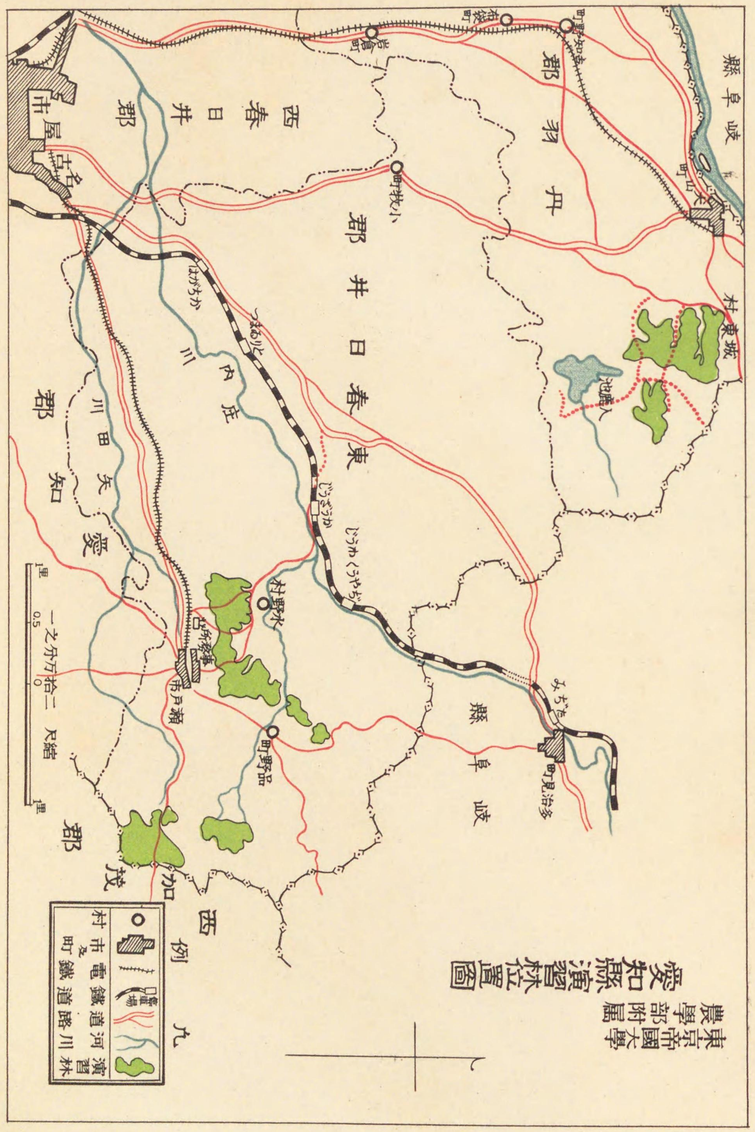

愛知縣演習林位置圖

東京帝國大學農學部附屬

(1) 圖附林り飾城

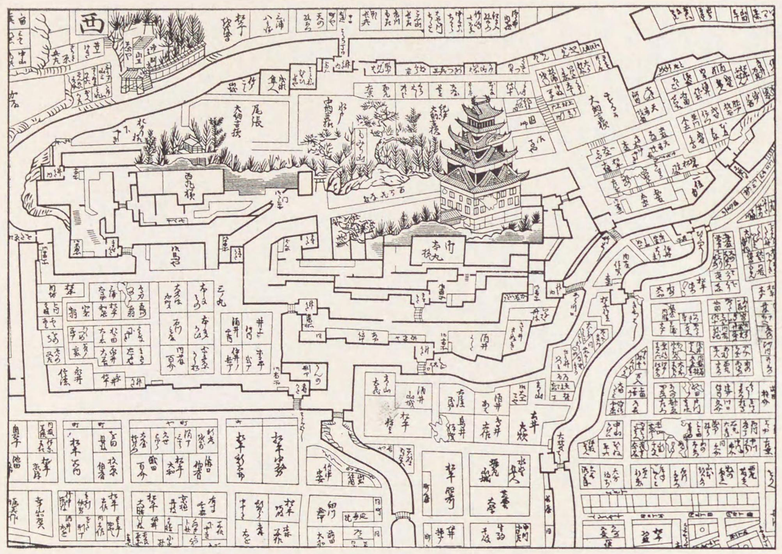

〔上圖〕武藏國江戸城古圖

〔左圖〕播磨國姫路城

(2) 圖附林り飾城

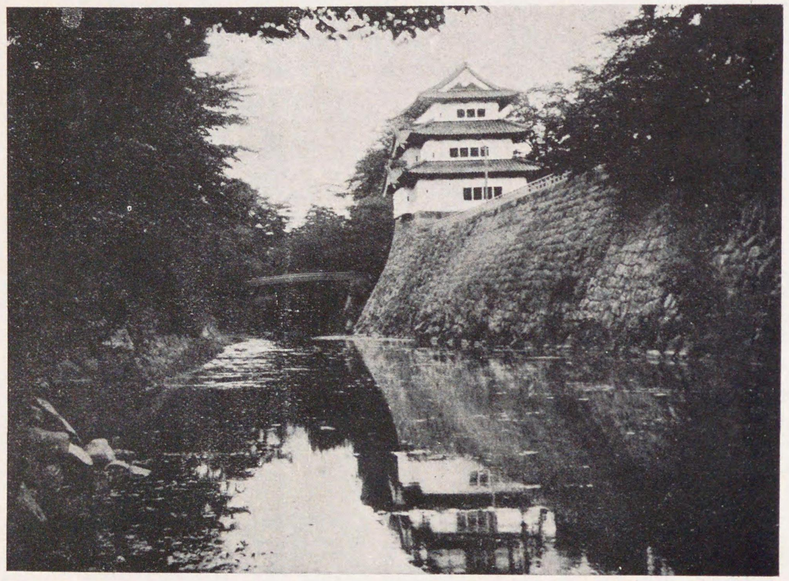

〔上圖〕陸奥國弘前城
〔左圖〕豐後國臼杵城

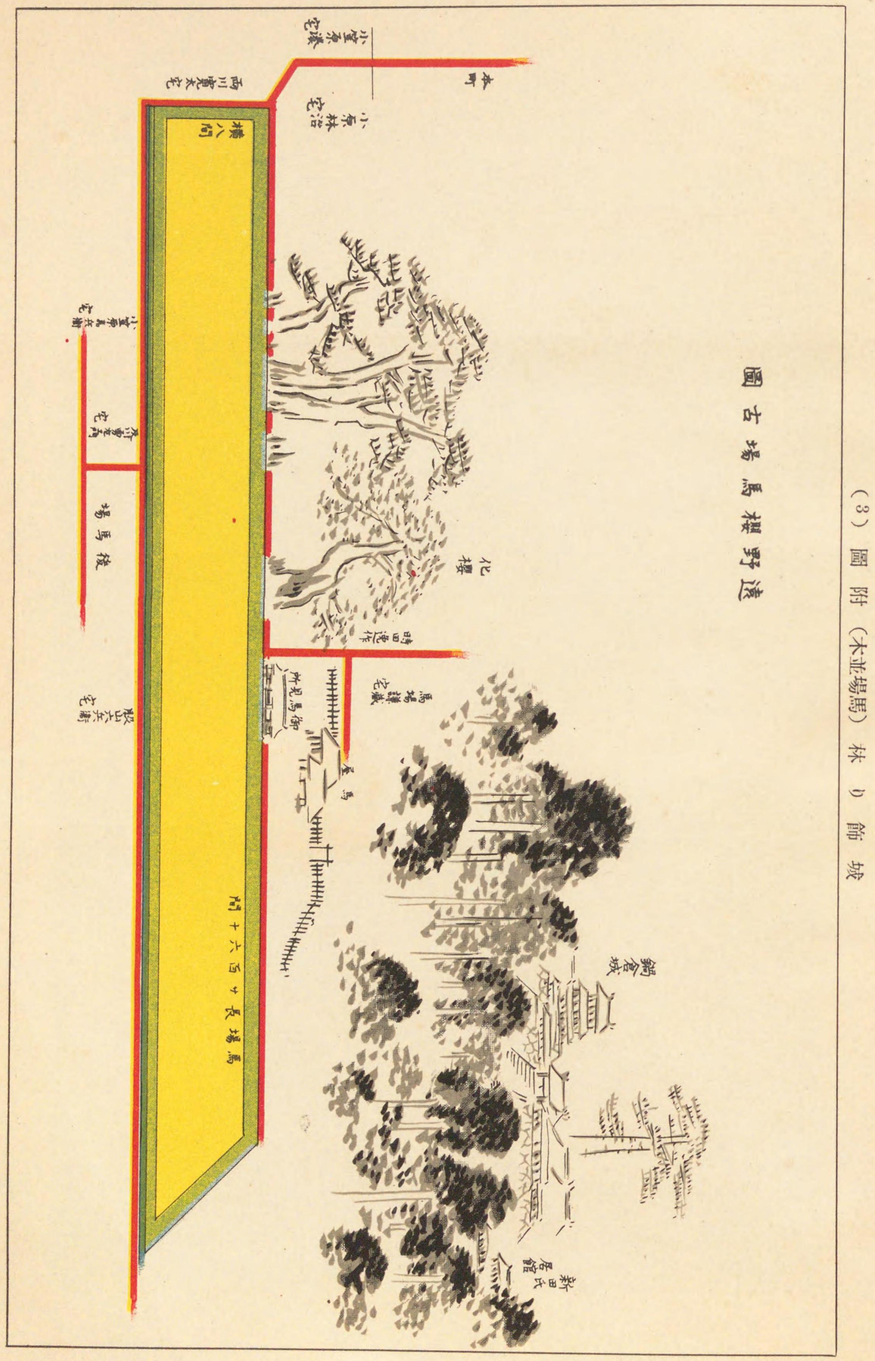
古場馬
化粧
馬場殿
馬場殿
馬場殿

(1) 圖 附 林 り 飾 宮

陸 前 國 鹽 竈 神 社 境 内

大 和 國 奈 良 春 日 神 社 境 内

宮 外 宮 神 券 伴

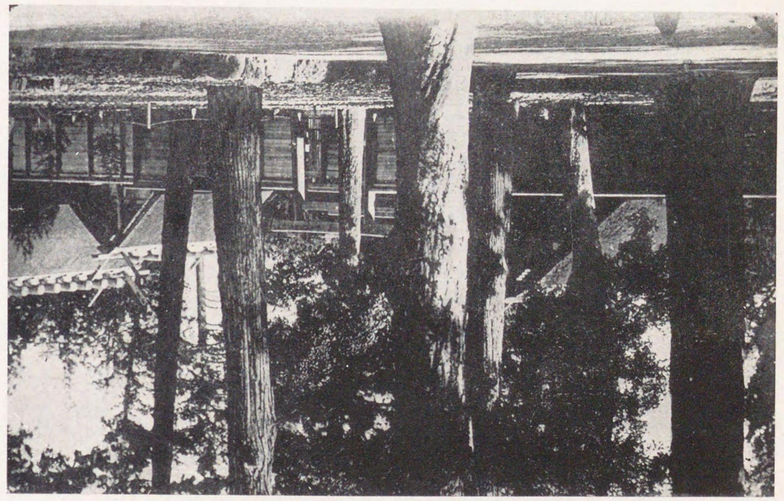

宮 內 宮 神 券 伴

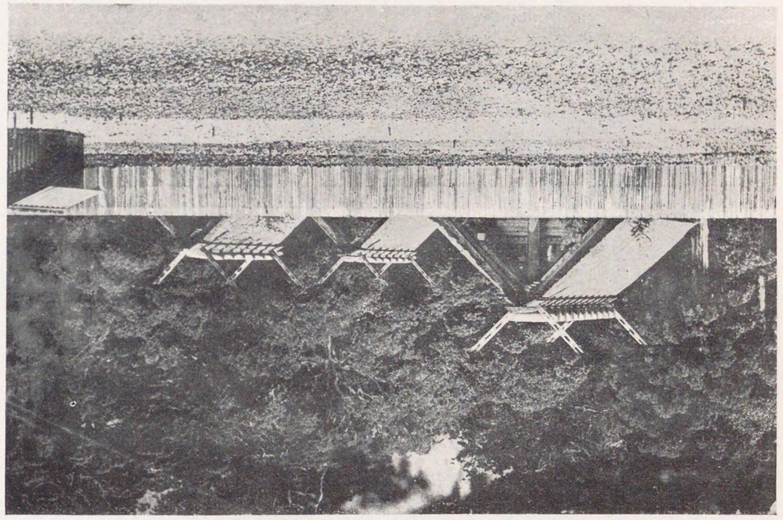

(2) 圖 附 林 り 飾 宮

(3) 圖附林り飾宮

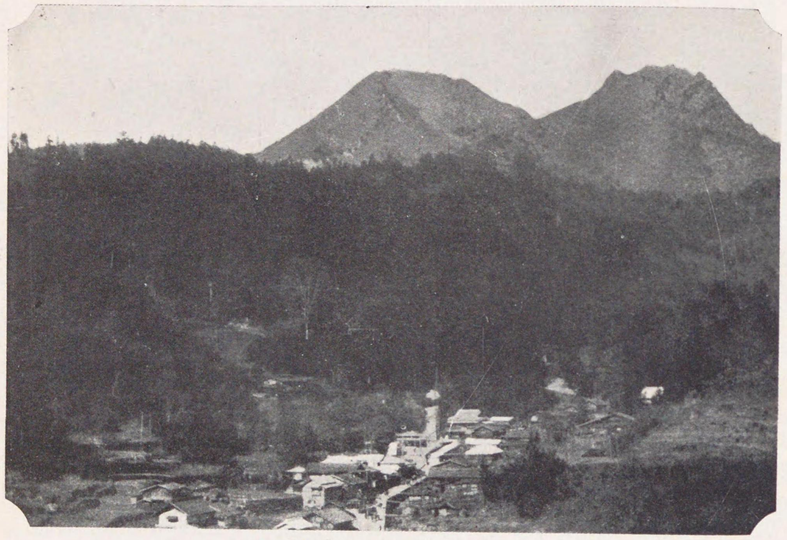

甲斐國金櫻神社

近江國三上山（三上明神四社所在）

(4) 圖附林り飾宮

〔下圖〕陸奥國中野神社境内

〔上圖〕下野國日光東照宮

(1) 圖附林り飾寺

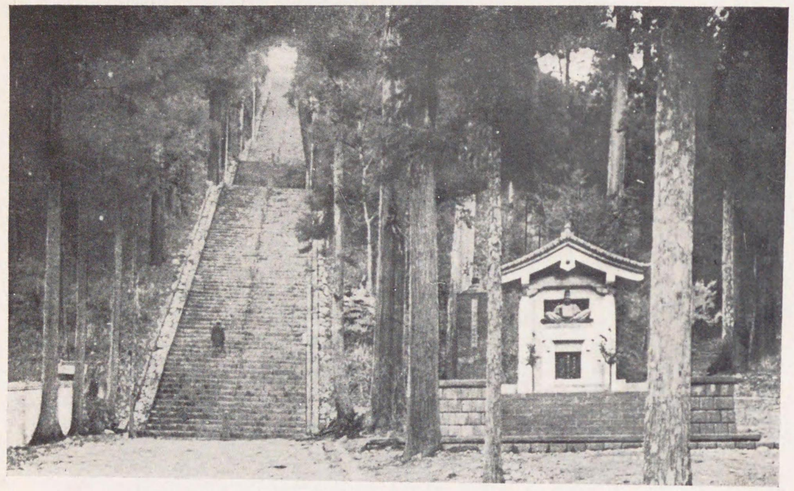

甲斐國身延山久遠寺

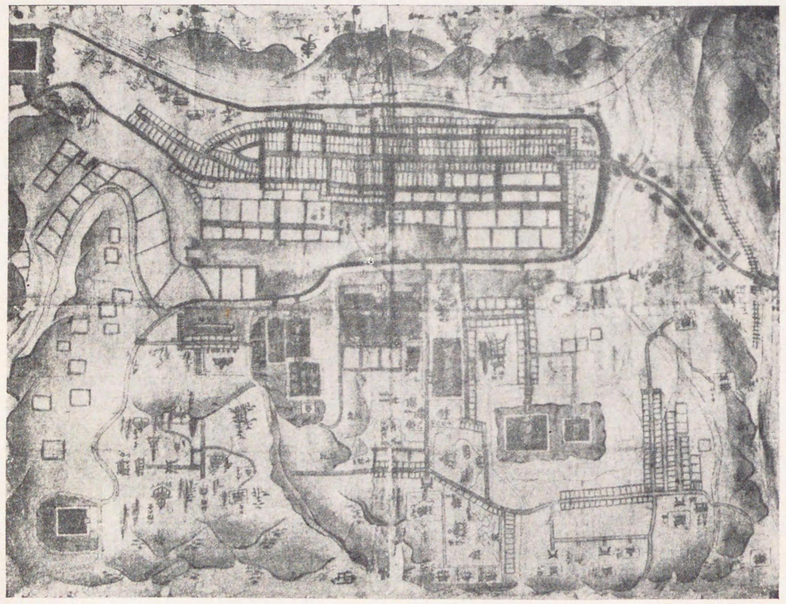

陸中國平泉古地圖

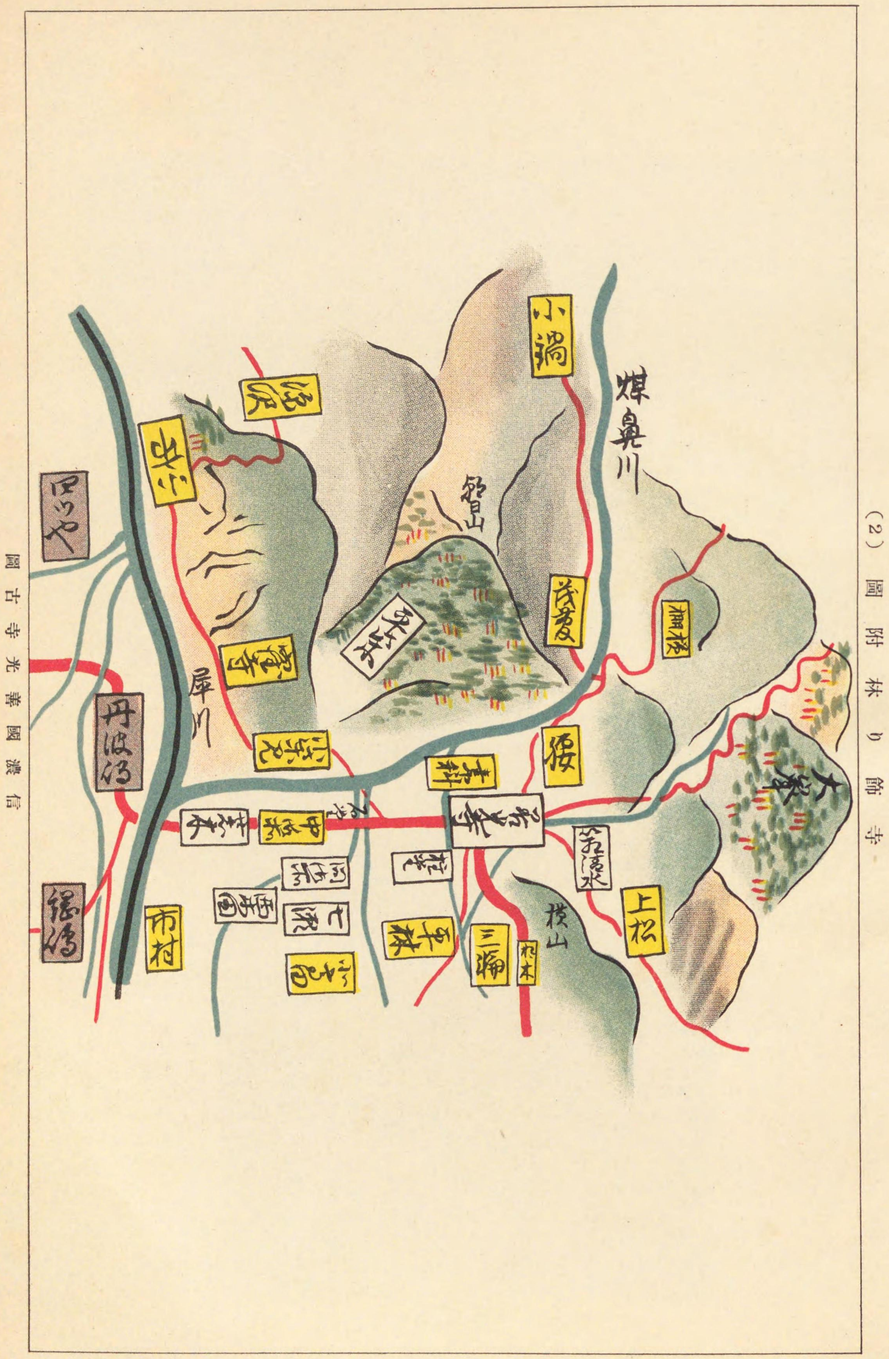

（2）圖附林り飾寺

圖古寺光善國濃信

寺飾り林附圖 (3)

陸中國早池峰神域

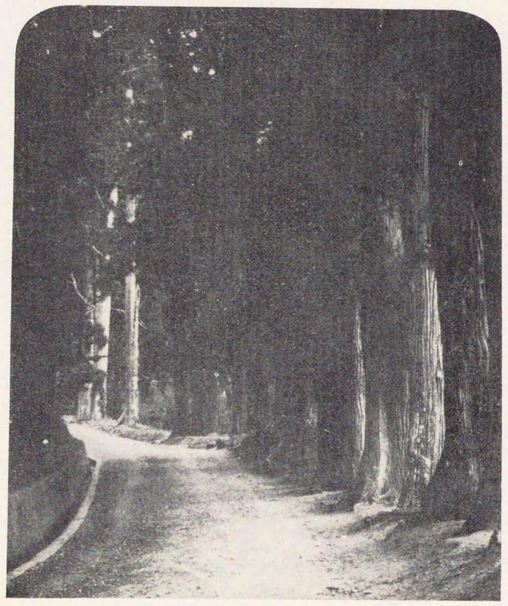

陸中國平泉中尊寺境内月見坂

(4) 圖附林り飾寺

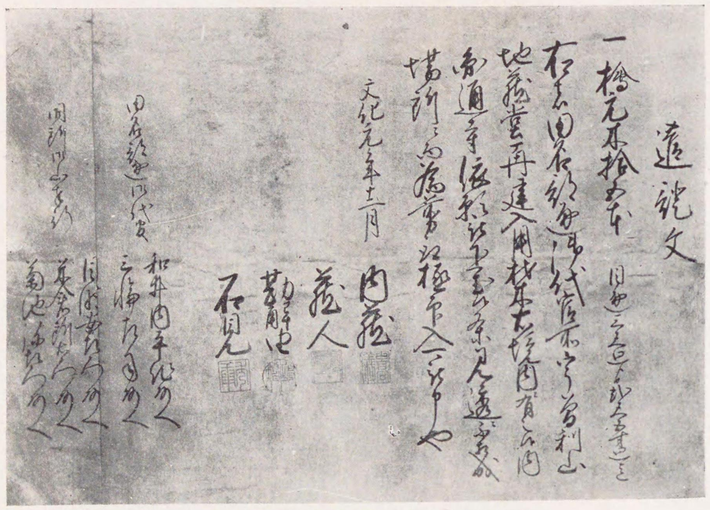

盛岡藩陸奥國圓通寺伐木造證文

文證造木伐寺通圓國奥陸藩岡盛

內境寺秀革國奥陸

(5) 圖附林り飾寺

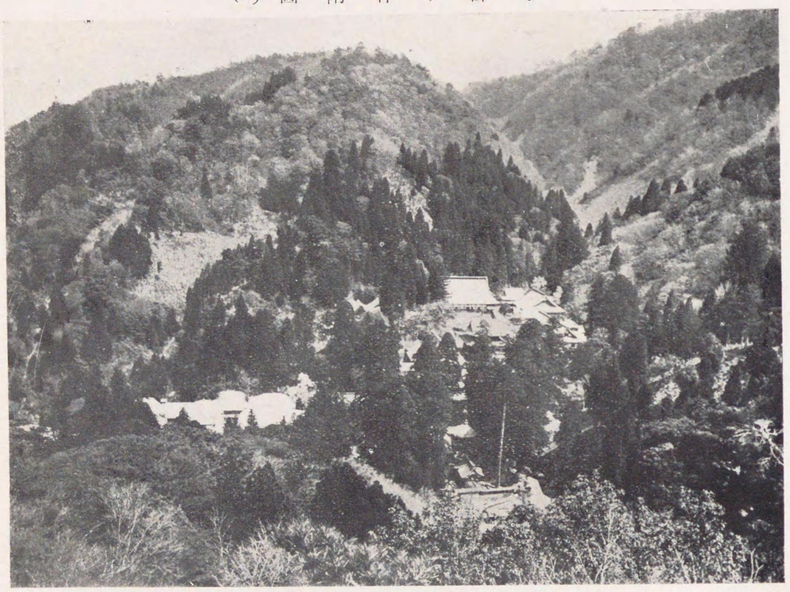

越前國永平寺境内

越前國永平寺泉林提菩

寺飾り林附圖(6)

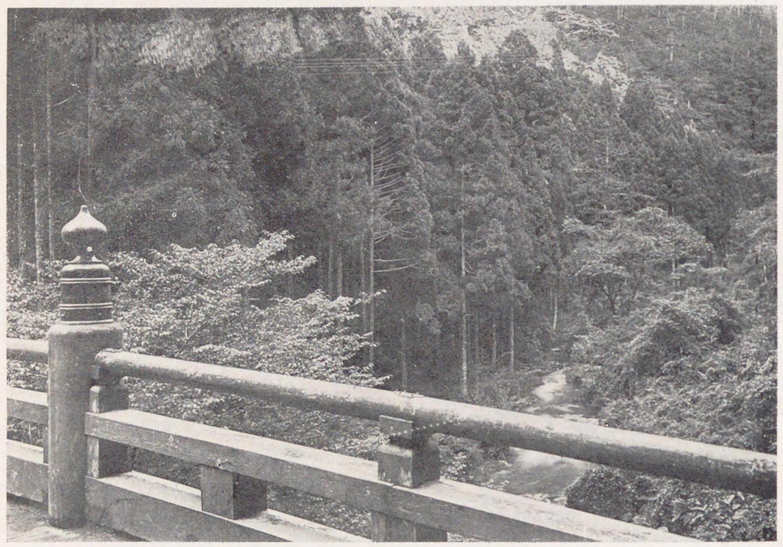

（一其）山野高國伊紀

（二其）山野高國伊紀

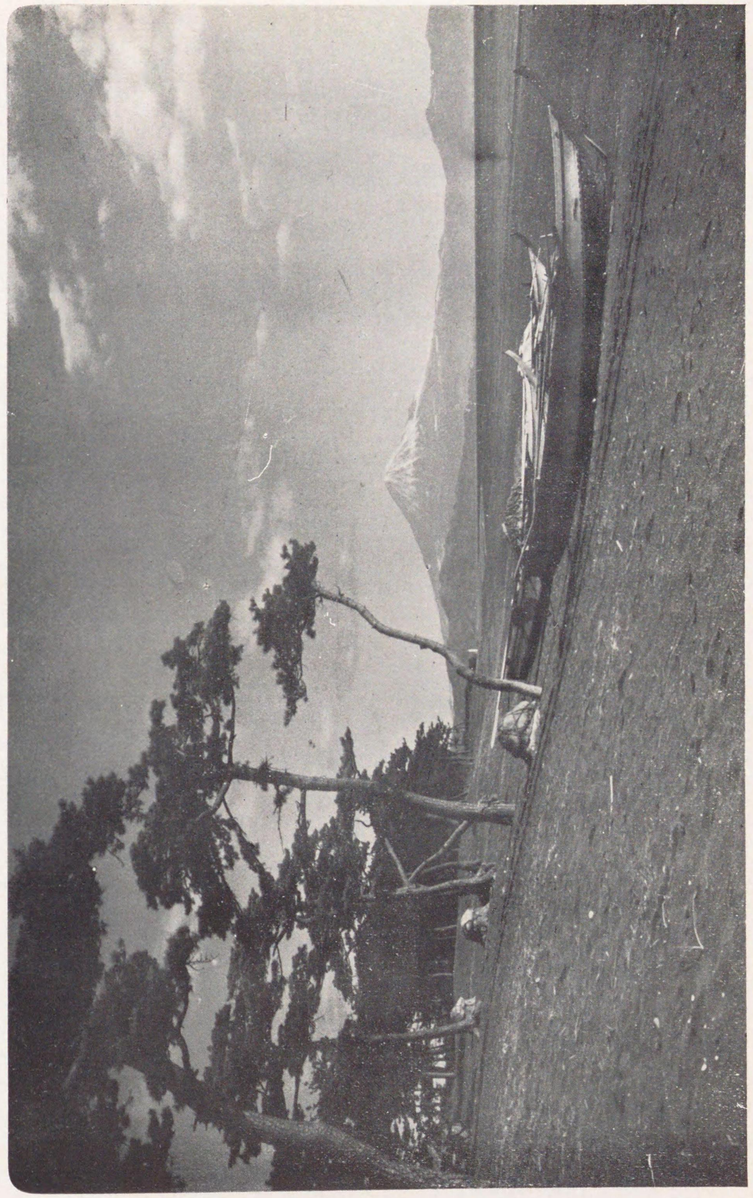

（1）國立公園附林り飾跡奮所名原松の保三國河駿

(2) 國防林の飾跡所名

肥後國熊本城址

信濃國木曾寢覺床

(3) 圖附林り飾跡舊所名

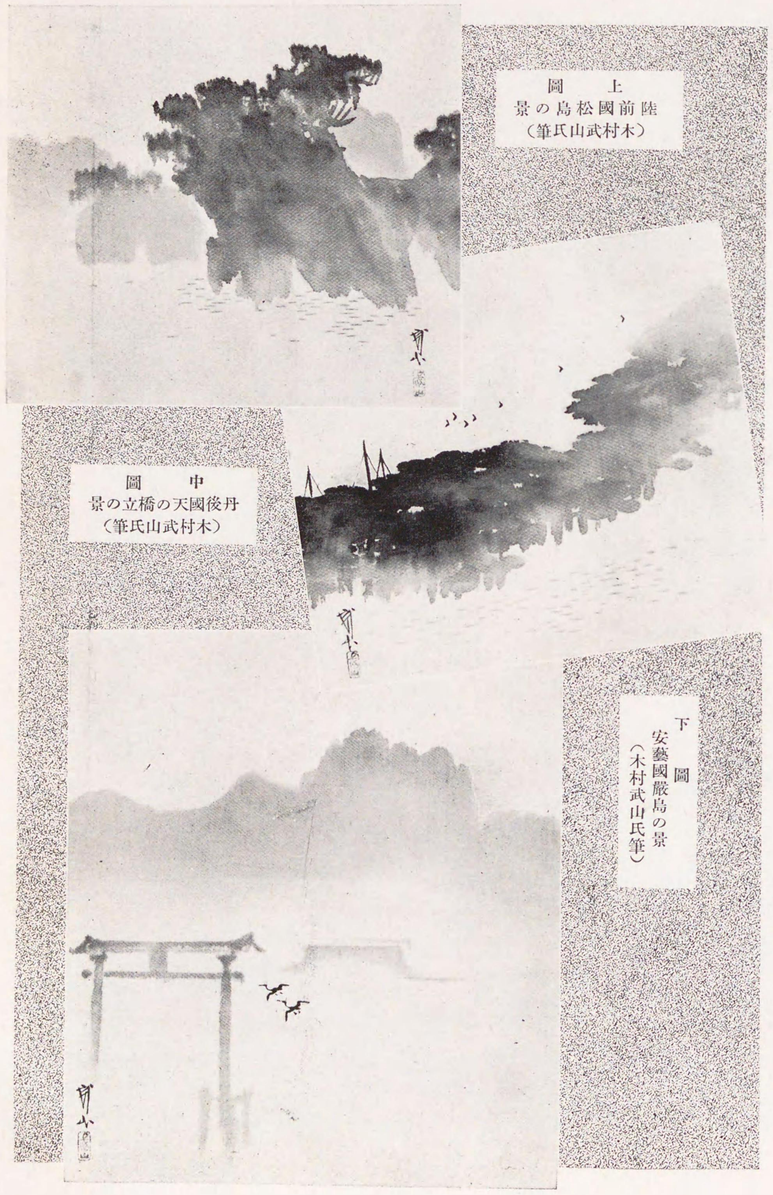

圖　上
陸前國松島の景
（木村武山氏筆）

圖　中
丹後國天の橋立の景
（木村武山氏筆）

圖　下
安藝國嚴島の景
（木村武山氏筆）

(4) 圖附林り飾跡蒼所名

（小島善太郎氏筆）山　嵐　國　城　山

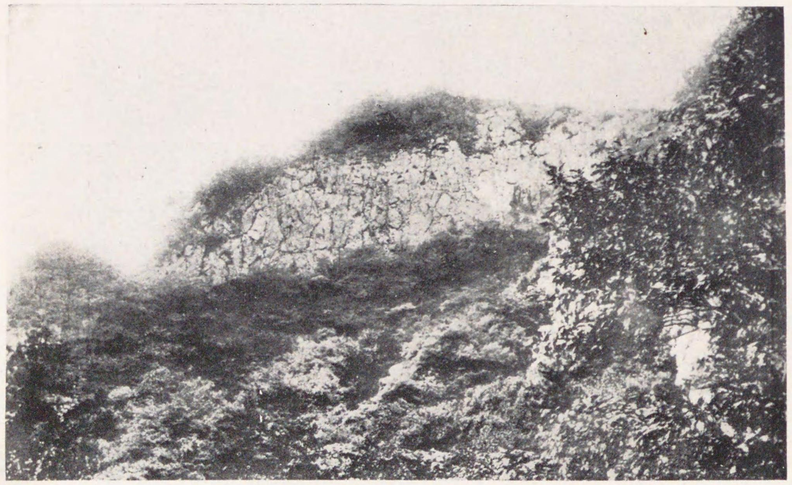

溪　復　寒　島　豆　小　國　岐　講

(5) 圖附林り飾勘舊所名

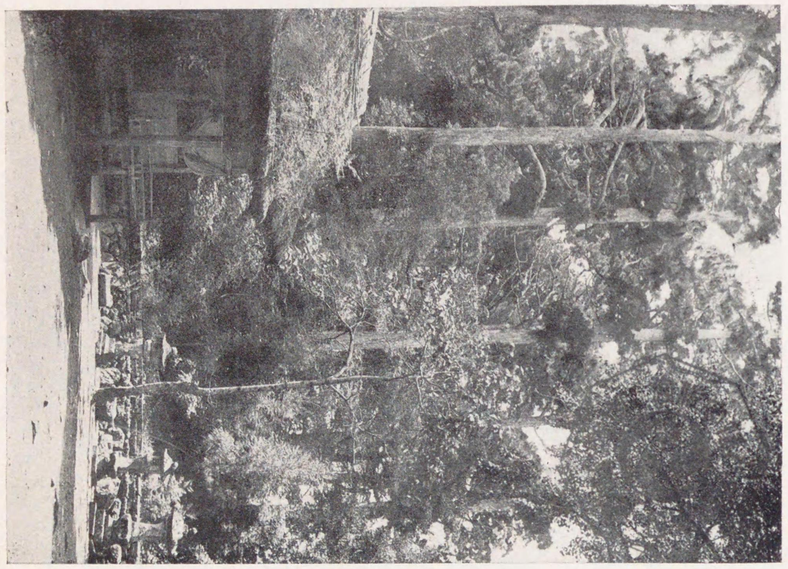

豐前國宇佐神宮

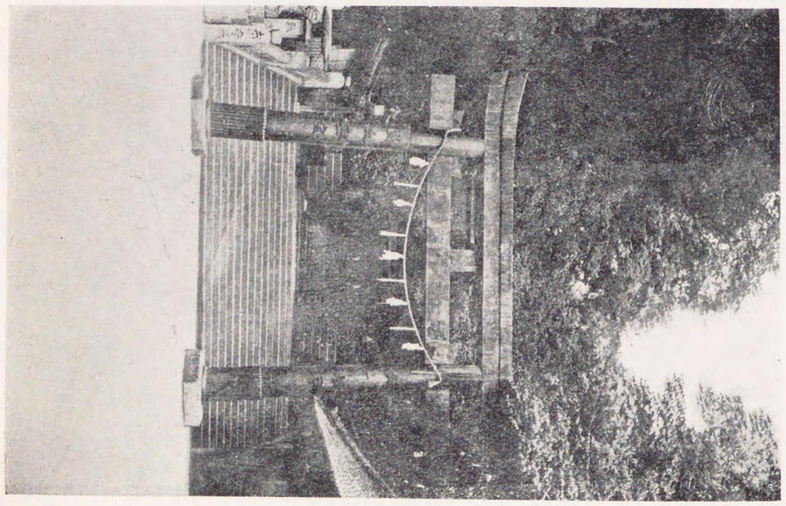

讃岐國金刀比羅宮

名所舊跡飾り林附圖 (6)

陸奥國十和田湖

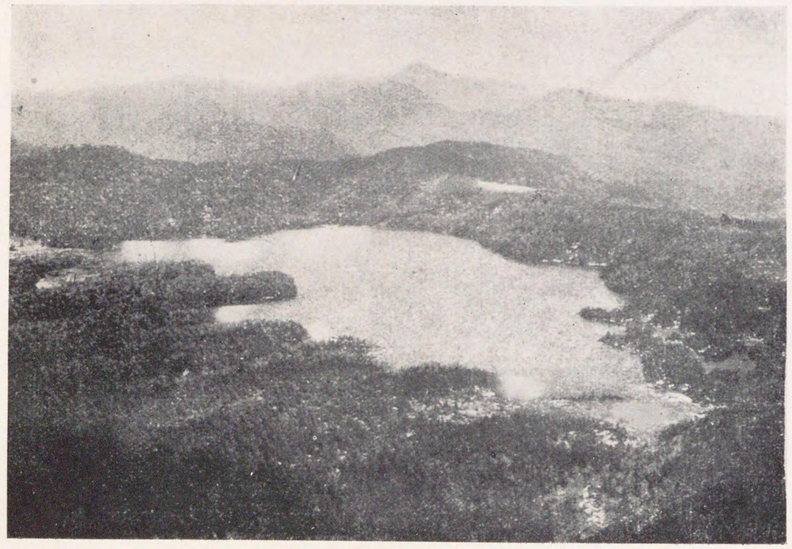

沼瀬尾境國野上・代岩

庭園林附圖

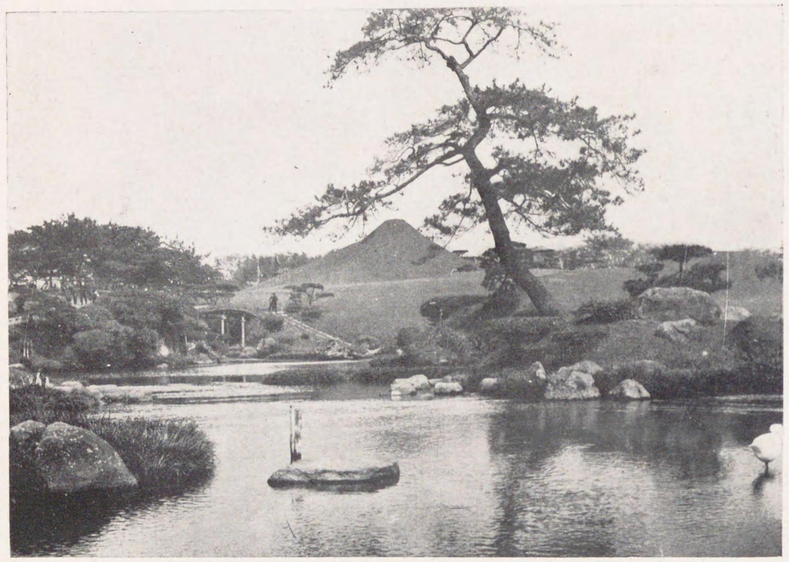

肥後國熊本市成趣園

備前國岡山市後樂園（岡田章雄氏筆）

(1) 圖 附 林 敷 屋

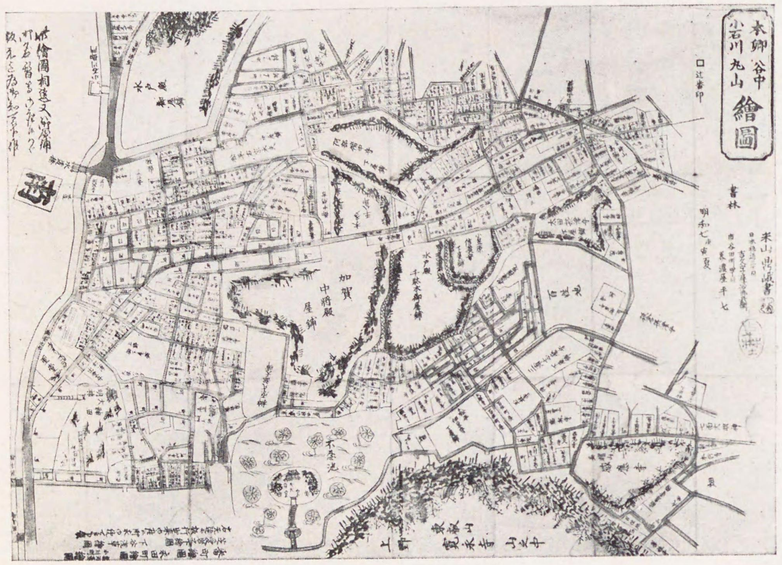

江戸大名屋敷古圖

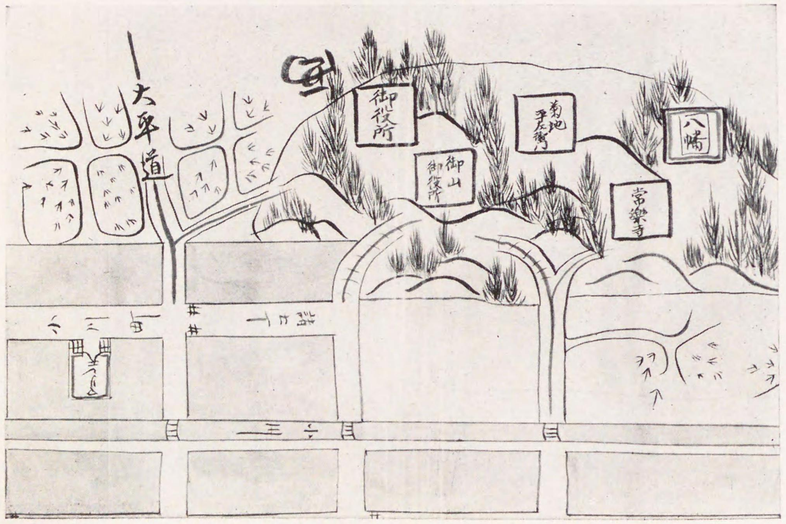

陸奥國田名部御山役所古圖

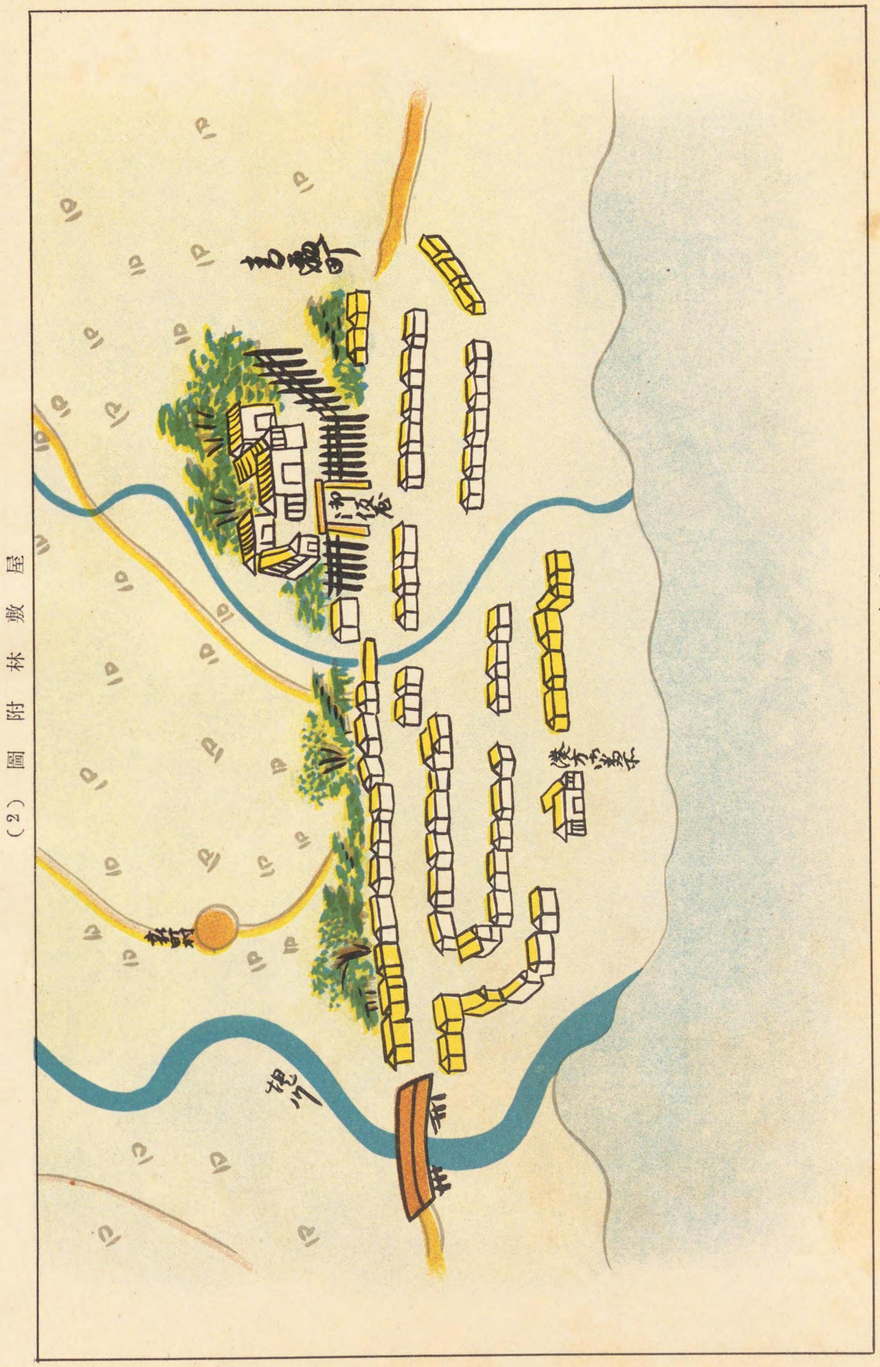

（2）圖附林敷屋

圖古屋假御森帶

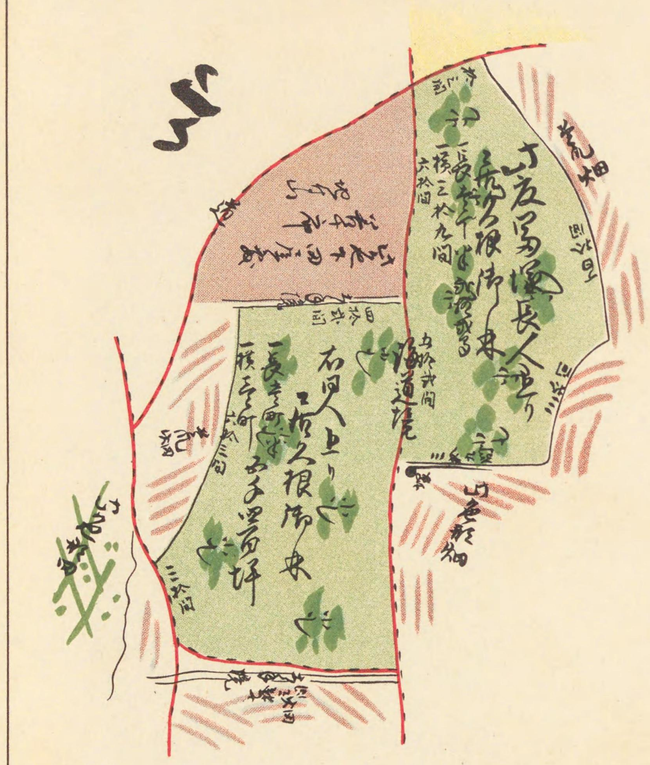

仙臺藩居久根御林古圖

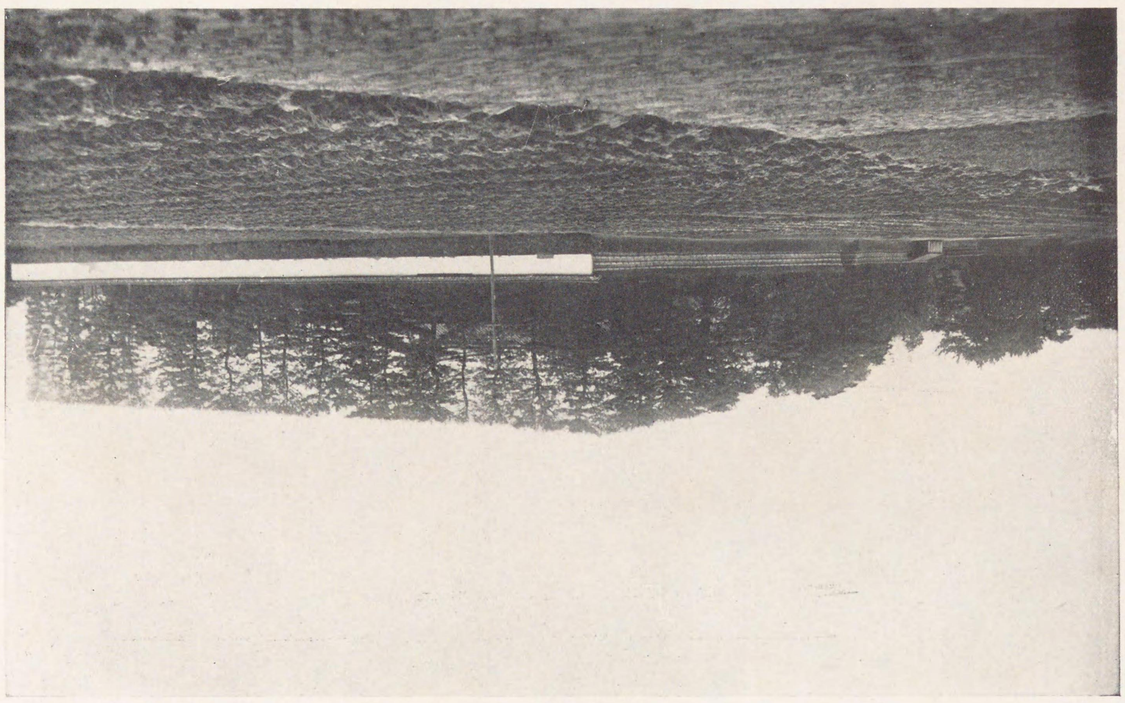

(一其)籬生松黒の近附祉大賞田國賞田

(4) 圖 附 (籬生附) 林 敷 屋

附圖(1) 公園林

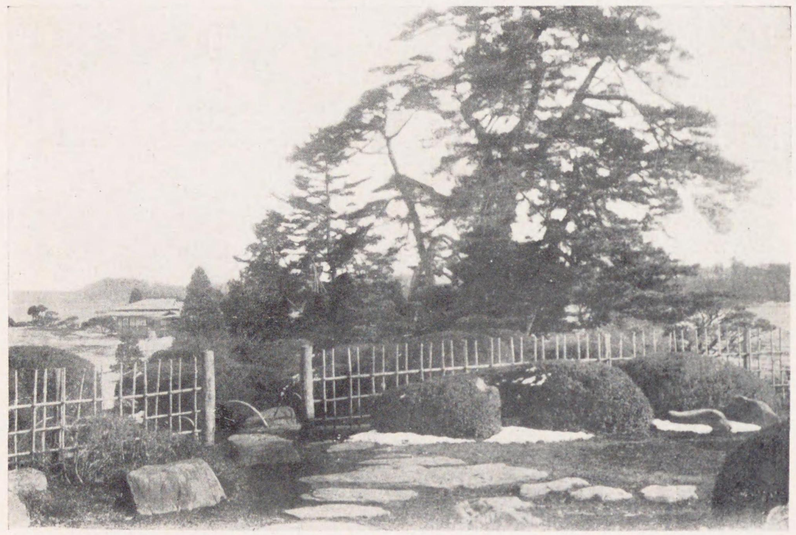

常陸國水戸公園

加賀國金澤市兼六公園

(2) 圖 附 林 園 公

紀伊國和歌山公園

讃岐國琴林公園

(3) 圖 附 林 園 公

阿波國德島公園

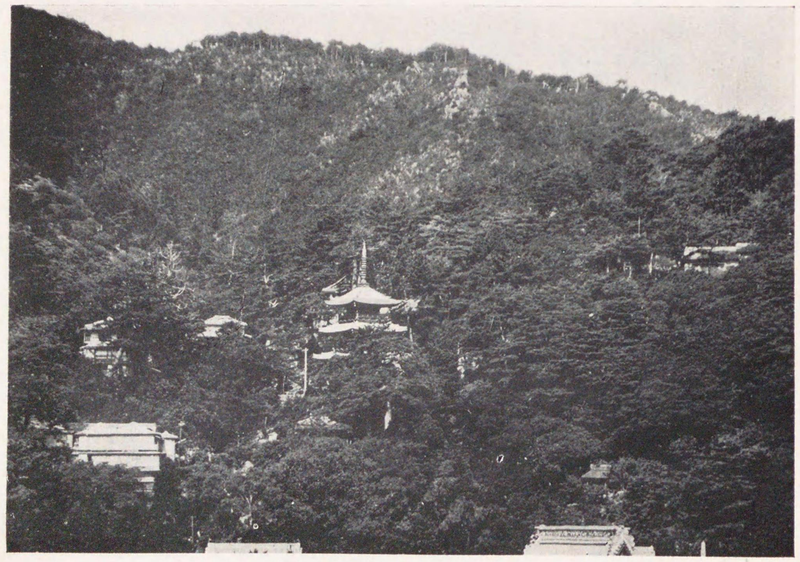

阿波國德島市大瀧山公園

(4) 附圖　公園林

讃岐國高松市栗林公園

大和國奈良公園

（1）圖所附林標目行航口川治安阪大

圖古林標目行航口川治安阪大

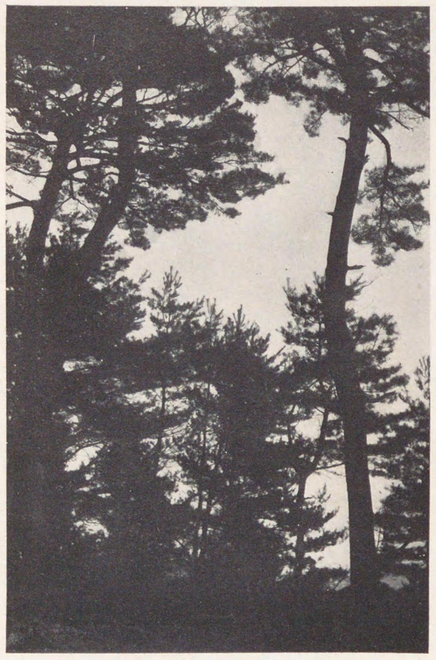

松ヶ助國前陸〔右圖上〕
松の衛星明國登能〔左圖上〕

林標目山場陣國後豐〔圖下〕

江戸時代五海道位置圖

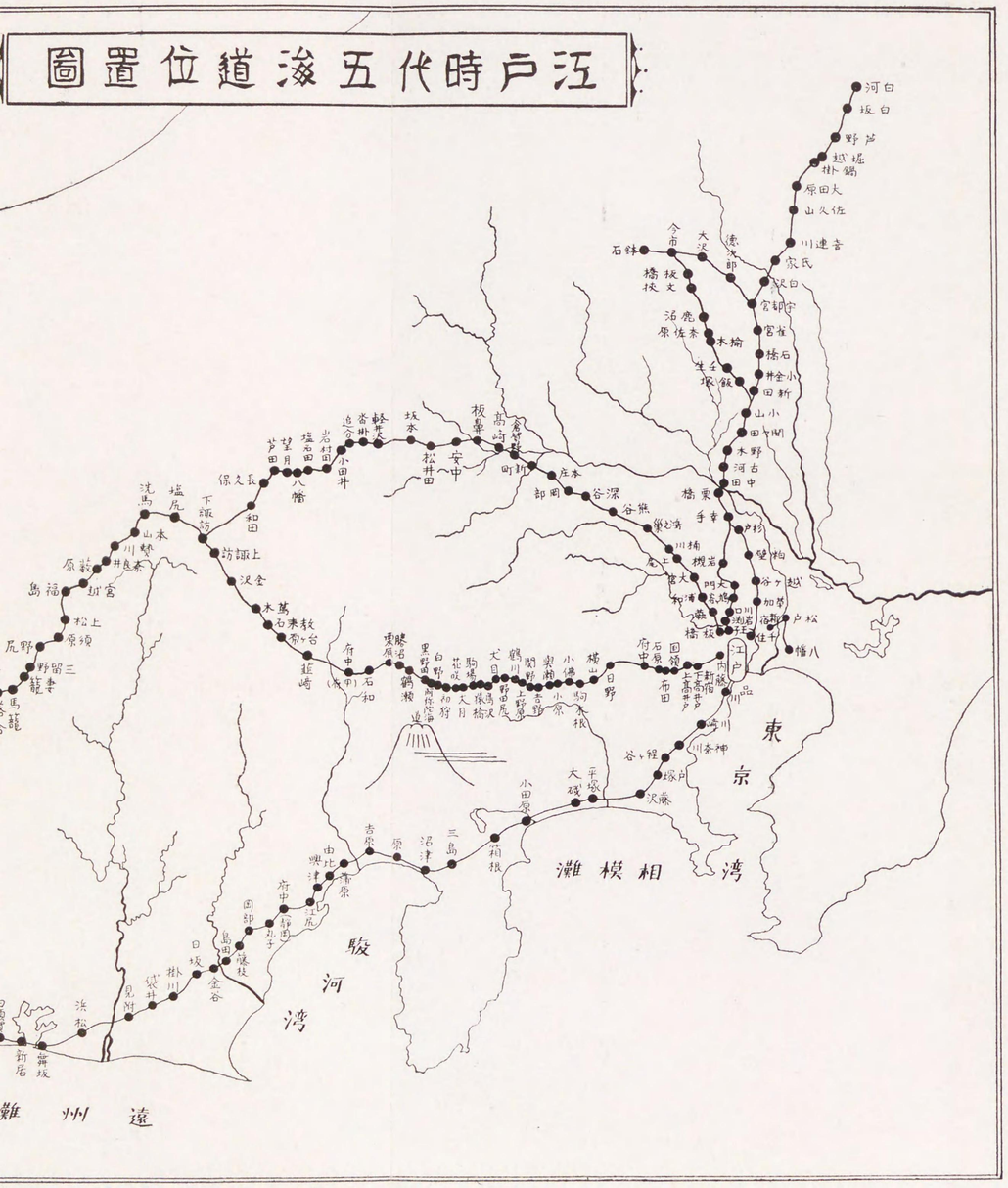
白河
白坂
野沢
越堀
鍋掛
原田大
山久伍
川連吉
氏宿
白沢
宇都宮
雀宮
石橋
小金井
新田
小山
間々田
野木
古河
中田
栗橋
手賀
杉戸
壁谷
越ヶ谷
加藤
松戸
八幡
江戸
川口
品川
神奈川
程ヶ谷
戸塚
藤沢
平塚
大磯
小田原
三島
沼津
吉原
由比
興津
江尻
府中
静岡
丸子
岡部
島田
藤枝
金谷
日坂
掛川
袋井
見附
浜松
舞坂
新居
石橋
今市
大沢
徳次郎
板橋
上
下
鹿沼
沼原
木綿
芦野
太田
石原
布田
国領
府中
日野
小仏
小原
駒木根
相模
東京湾
駿河湾
遠州灘
白坂
野沢
越堀
鍋掛
原田大
山久伍
川連吉
氏宿
白沢
宇都宮
雀宮
石橋
小金井
新田
小山
間々田
野木
古河
中田
栗橋
手賀
杉戸
壁谷
越ヶ谷
加藤
松戸
八幡
江戸
川口
品川
神奈川
程ヶ谷
戸塚
藤沢
平塚
大磯
小田原
三島
沼津
吉原
由比
興津
江尻
府中
静岡
丸子
岡部
島田
藤枝
金谷
日坂
掛川
袋井
見附
浜松
舞坂
新居
石橋
今市
大沢
徳次郎
板橋
上
下
鹿沼
沼原
木綿
芦野
太田
石原
布田
国領
府中
日野
小仏
小原
駒木根
相模
東京湾
駿河湾
遠州灘
坂本
松井田
安中
板鼻
高崎
倉賀野
新町
庄本
部岡
谷深
谷無
藤岡
本庄
児玉
八幡
長久保
和田
上諏訪
塩尻
下諏訪
洗馬
本山
郷
川井
奈良本
原
贄
宮
福島
上松
頭
原
三留野
野
瓦
馬籠
木曽
福島
関所
贄川
奈良井
藪原
宮ノ越
奈良井
鳥居峠
洗馬
塩尻
下諏訪
上諏訪
金沢
木下
茅野
富士見
長久保
和田
望月
芦田
八幡
塩田
岩村田
小田井
追分
軽井沢
坂本
松井田
安中
板鼻
高崎
倉賀野
新町
庄本
部岡
谷深
谷無
藤岡
本庄
児玉
八幡
長久保
和田
上諏訪
塩尻
下諏訪
洗馬
本山
郷
川井
奈良本
原
贄
宮
福島
上松
頭
原
三留野
野
瓦
馬籠
木曽
福島
関所
贄川
奈良井
藪原
宮ノ越
奈良井
鳥居峠
洗馬
塩尻
下諏訪
上諏訪
金沢
木下
茅野
富士見
長久保
和田
望月
芦田
八幡
塩田
岩村田
小田井
追分
軽井沢
坂本
松井田
安中
板鼻
高崎
倉賀野
新町
庄本
部岡
谷深
谷無
藤岡
本庄
児玉
八幡
長久保
和田
上諏訪
塩尻
下諏訪
洗馬
本山
郷
川井
奈良本
原
贄
宮
福島
上松
頭
原
三留野
野
瓦
馬籠
木曽
福島
関所
贄川
奈良井
藪原
宮ノ越
奈良井
鳥居峠
洗馬
塩尻
下諏訪
上諏訪
金沢
木下
茅野
富士見
長久保
和田
望月
芦田
八幡
塩田
岩村田
小田井
追分
軽井沢
坂本
松井田
安中
板鼻
高崎
倉賀野
新町
庄本
部岡
谷深
谷無
藤岡
本庄
児玉
八幡

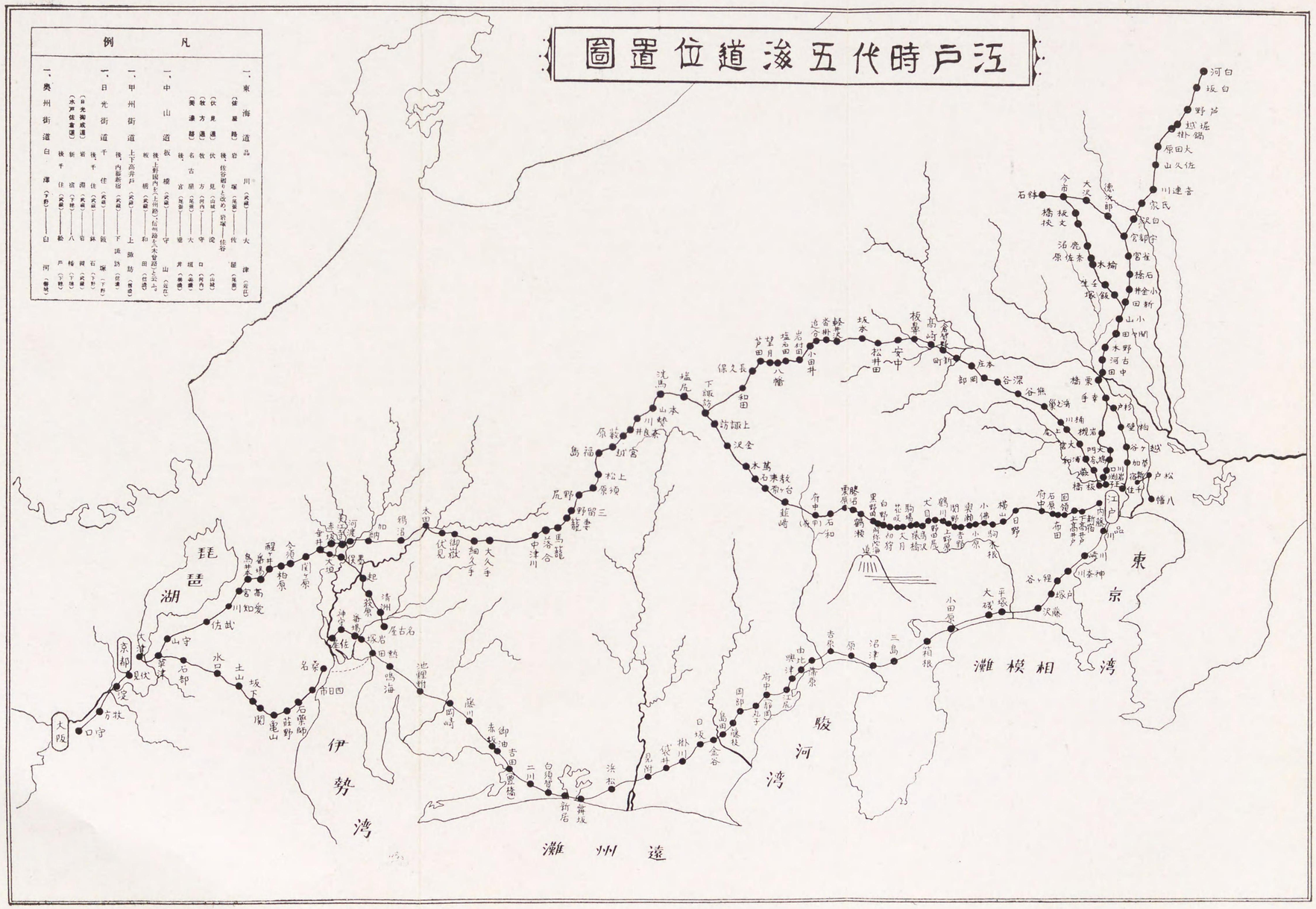
江戸時代五海道位置圖
凡例
一、東海道 品川（武蔵）—大津（近江）
（佐屋路）岩塚（尾張）—佐屋（尾張）
（伏見道）伏見（山城）—淀（山城）
（牧方道）牧方（河内）—守口（河内）
（美濃路）名古屋（尾張）—大垣（美濃）
一、中山道 板橋（武蔵）—守山（近江）
（上野国内を（上州路）、信州路を（木曾路）と云ふ。）
板橋（武蔵）—和田（信濃）
一、甲州街道 上下高井戸（武蔵）—上諏訪（信濃）
（内藤新宿）（武蔵）—下諏訪（信濃）
一、日光街道 千住（武蔵）—飯塚（下野）
（日光御成道）千住（武蔵）—鉢石（下野）
（水戸佐倉道）岩淵（武蔵）—岩岡（武蔵）
新宿（下野）—八幡（下野）
一、奥州街道 後千住（武蔵）—松戸（下野）
白澤（下野）—白河（磐城）
琵琶湖
伊勢湾
遠州灘
駿河湾
東京湾
相模灘

（2） 圖附（道海五）木並還往

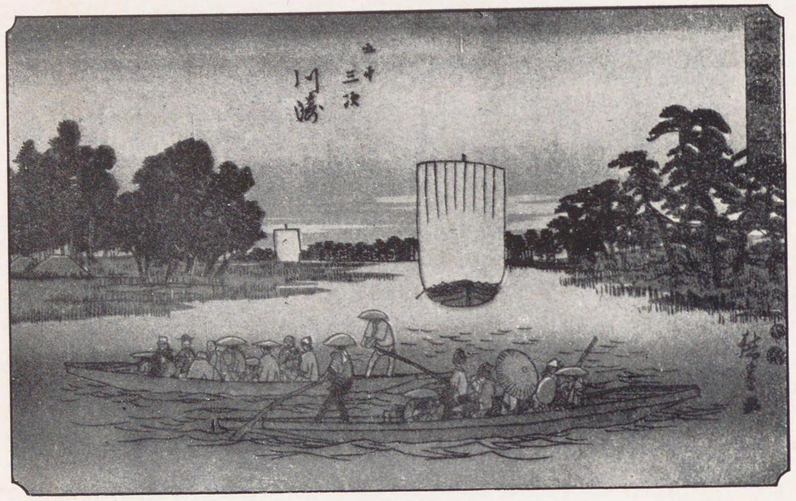

崎　川　道　海　東

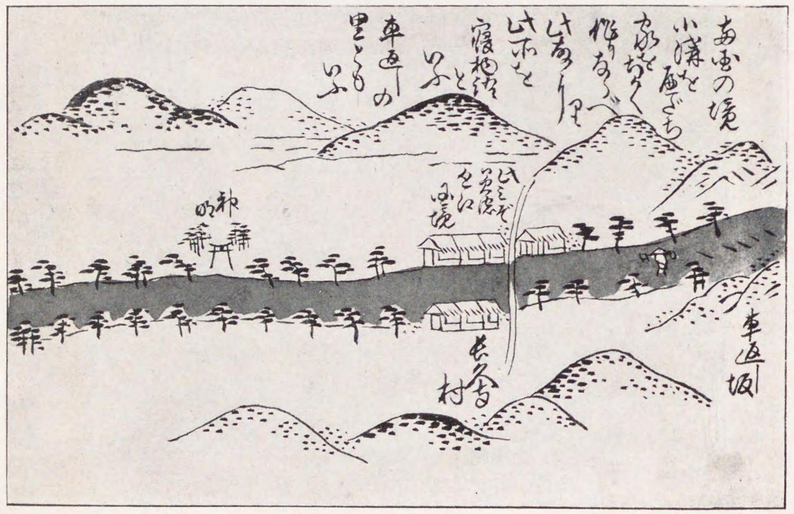

中山道車返しの松並木古圖

東海道箱根の杉並木

（8）圖　附（道海五）木　並　還　往

（4）圖附（還往路）木並還往

盛岡濱遠野町附近往還松並木

木並松村岡縣郡田刈濱豪仙

往還並木（脇往還）附圖（5）

〔上圖〕〔下圖〕
陸奥國南津輕郡碇ヶ關街道
松並木、下圖の山は岩木山

〔中　圖〕
同碇ヶ關街道松並木古圖

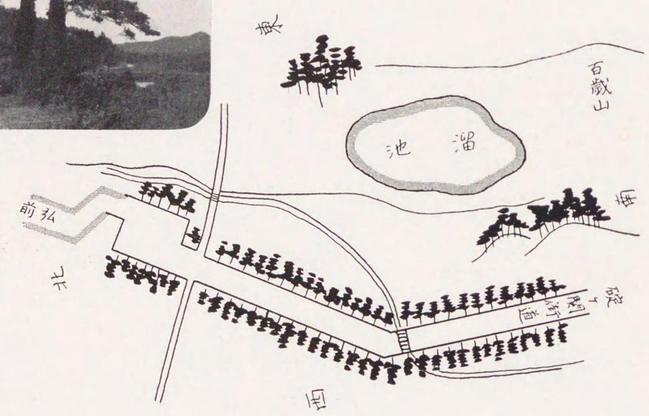

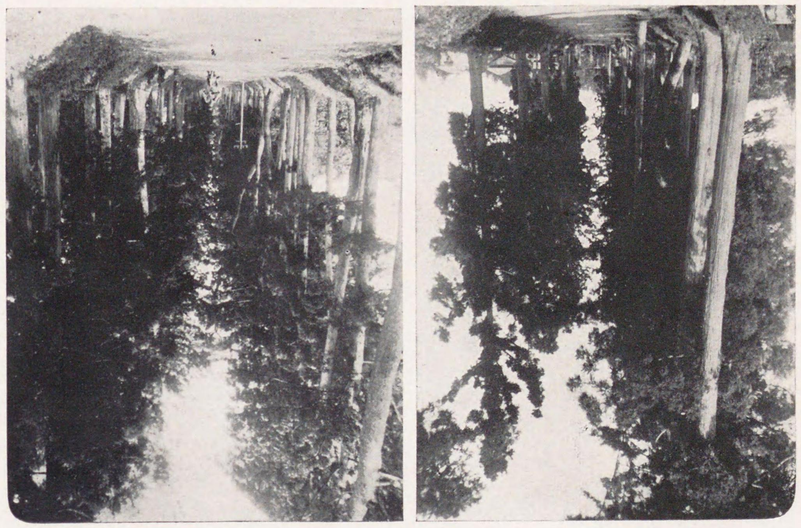

(二)北)木並松赤柊町郷六國後羽

(一)北)木並松赤柊町郷六國後羽

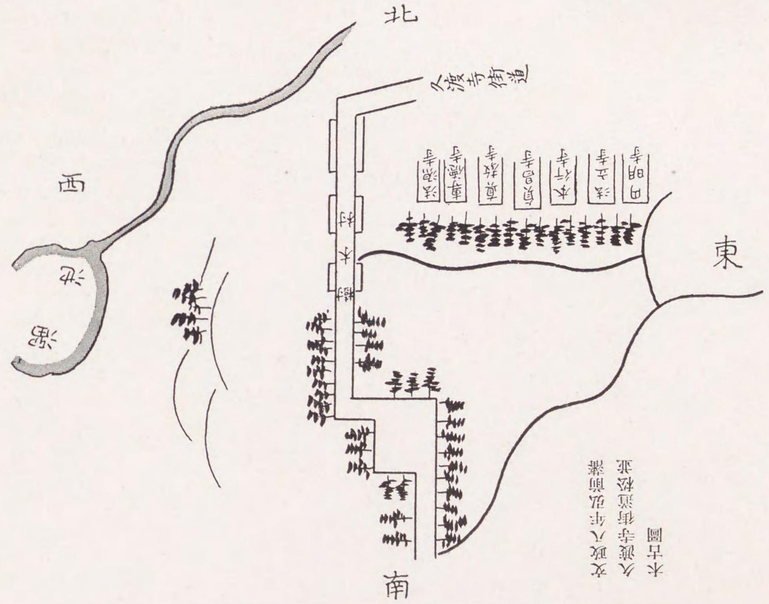

(6) 圖附(還住協)木並還往

木古圖
久渡寺街道松並
文政六年改御藩

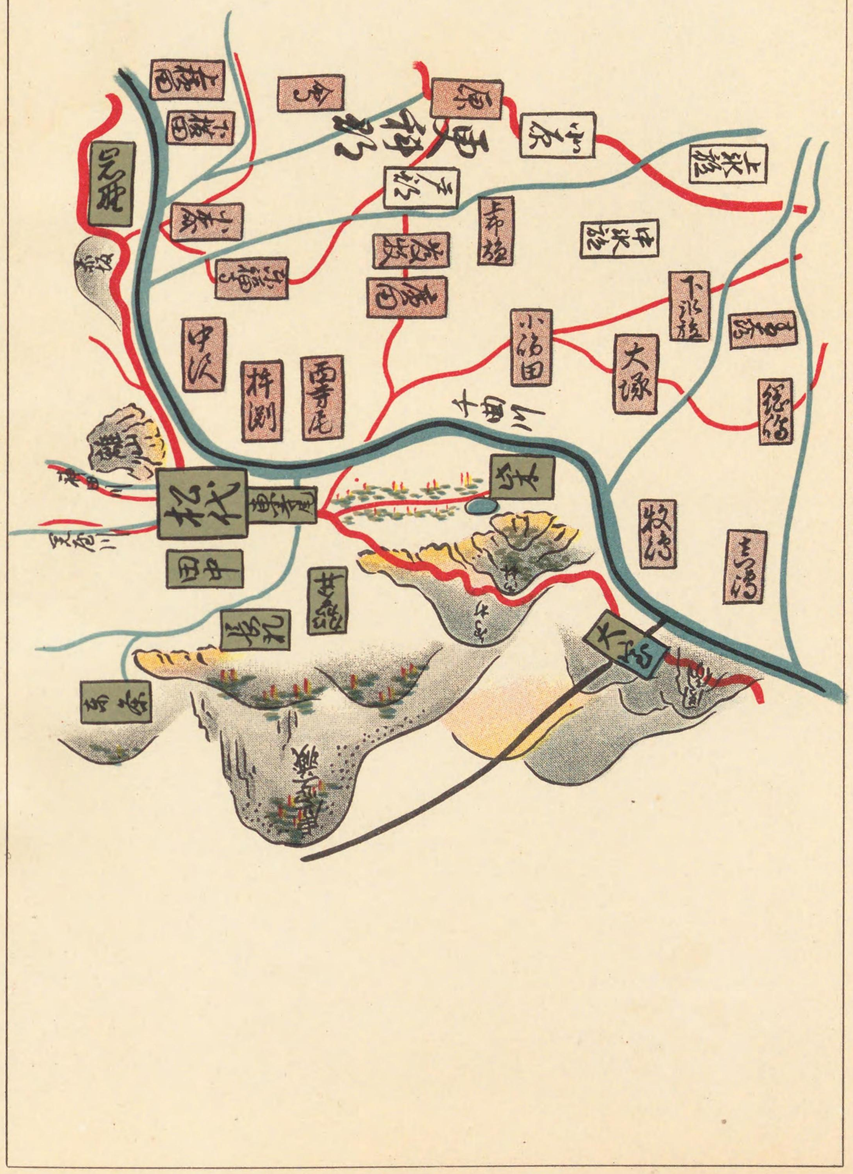

（7）圖附（還往脇）木並還往　　岡古木並遊代松

木並松村山香名還往國北國後越

木並松町府防國防周

越後國隈の松原並木

（9）圖附（還往隘）木並還往

一ノ關漆一ノ關並木古圖

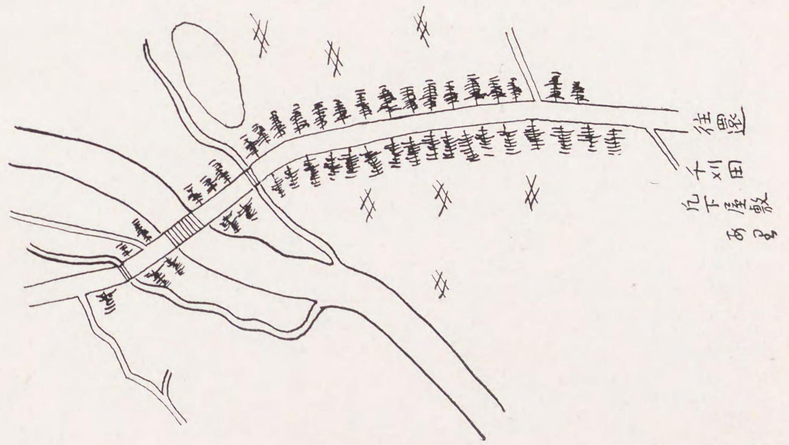

〔上圖〕淡路國三原郡八木村より神代村に通ずる往還黒松並木
〔下圖〕肥後國三里木附近の檜杉並木

〔上圖〕肥後國大津街道の楡並木(兒島善三郎氏筆)
〔下圖〕土佐國梅檀並木

(12) 圖附（還往脇）木並還往

陸中國巖手郡平舘村より松尾村に通ずる往還の柳並木

紀伊國和歌浦街道松並木

附圖(1) 一里塚木

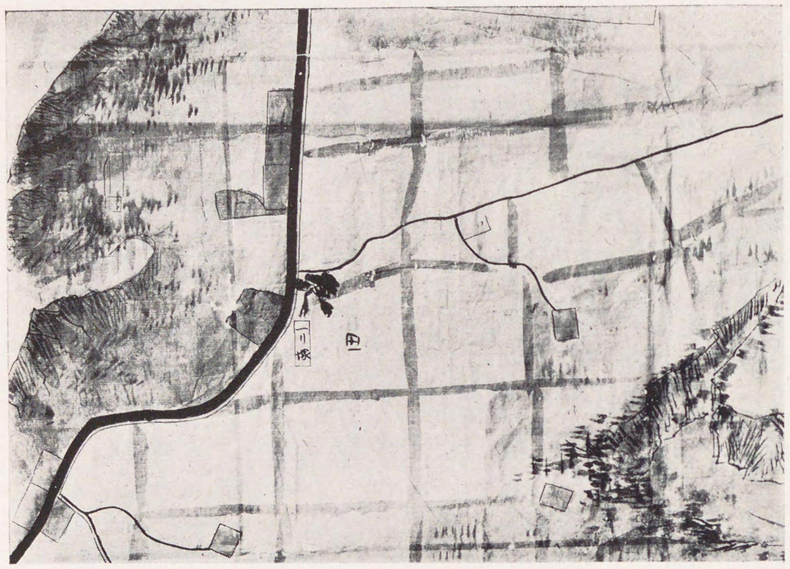

紀伊國新宮城下一里塚古圖

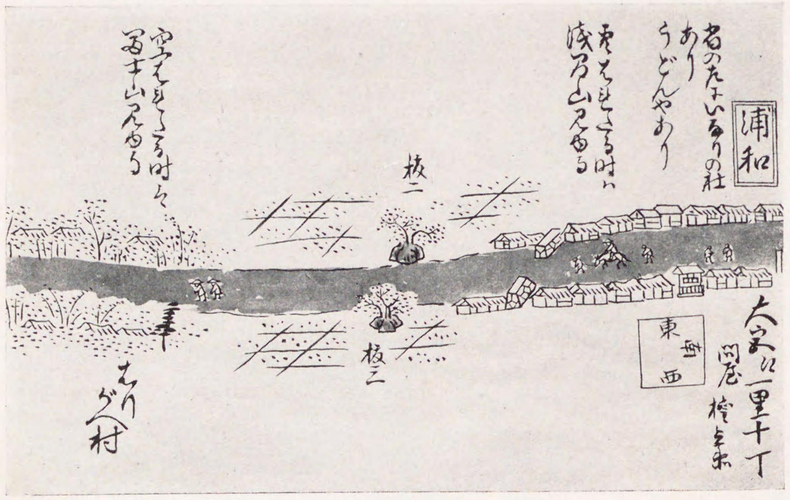

木曾路浦和宿一里塚古圖

附　木塚里一

（2）圖　附木塚里一

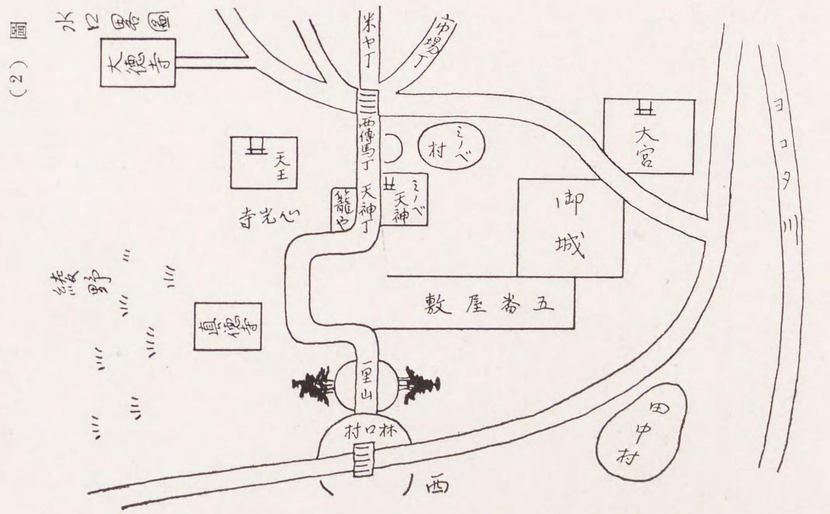

近江國水口藩一里塚古圖

陸　中國稗貫郡石鳥谷一里塚

一里塚木附圖（3）

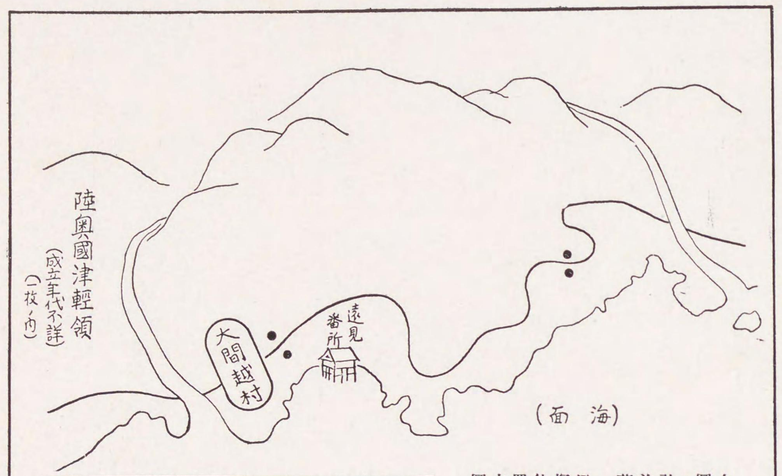

上圖・弘前藩一里塚位置古圖

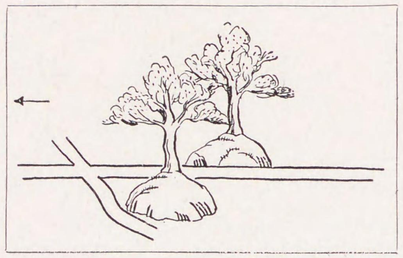

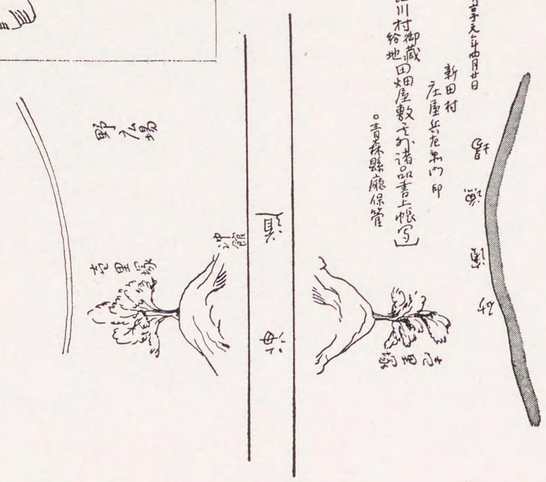

〔下圖〕弘前藩油川村一里塚古圖

〔中圖〕秋田藩白岩街道一里塚皂莢古圖

一里塚木附圖（4）

〔上圖〕
山口藩長田村一里塚古圖
〔下圖右〕
山口藩一里山古圖

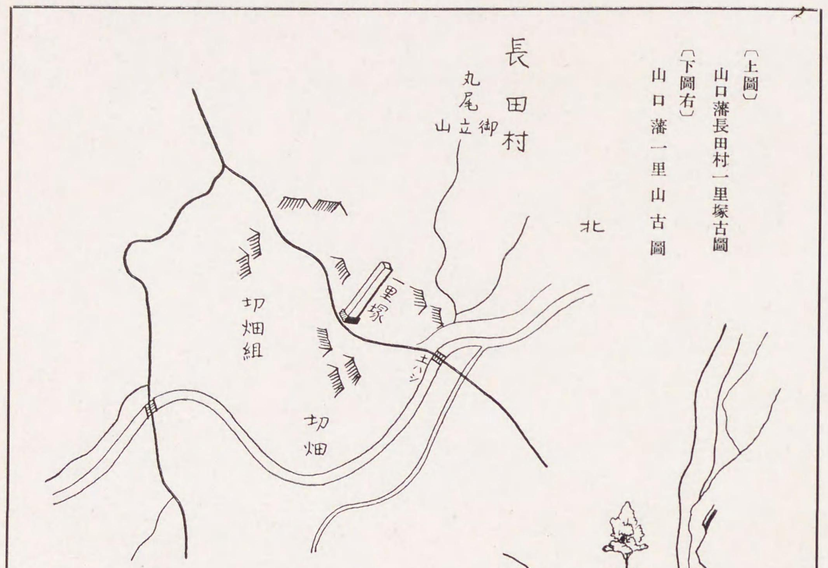

〔下圖左〕秋田藩畑屋村一里塚

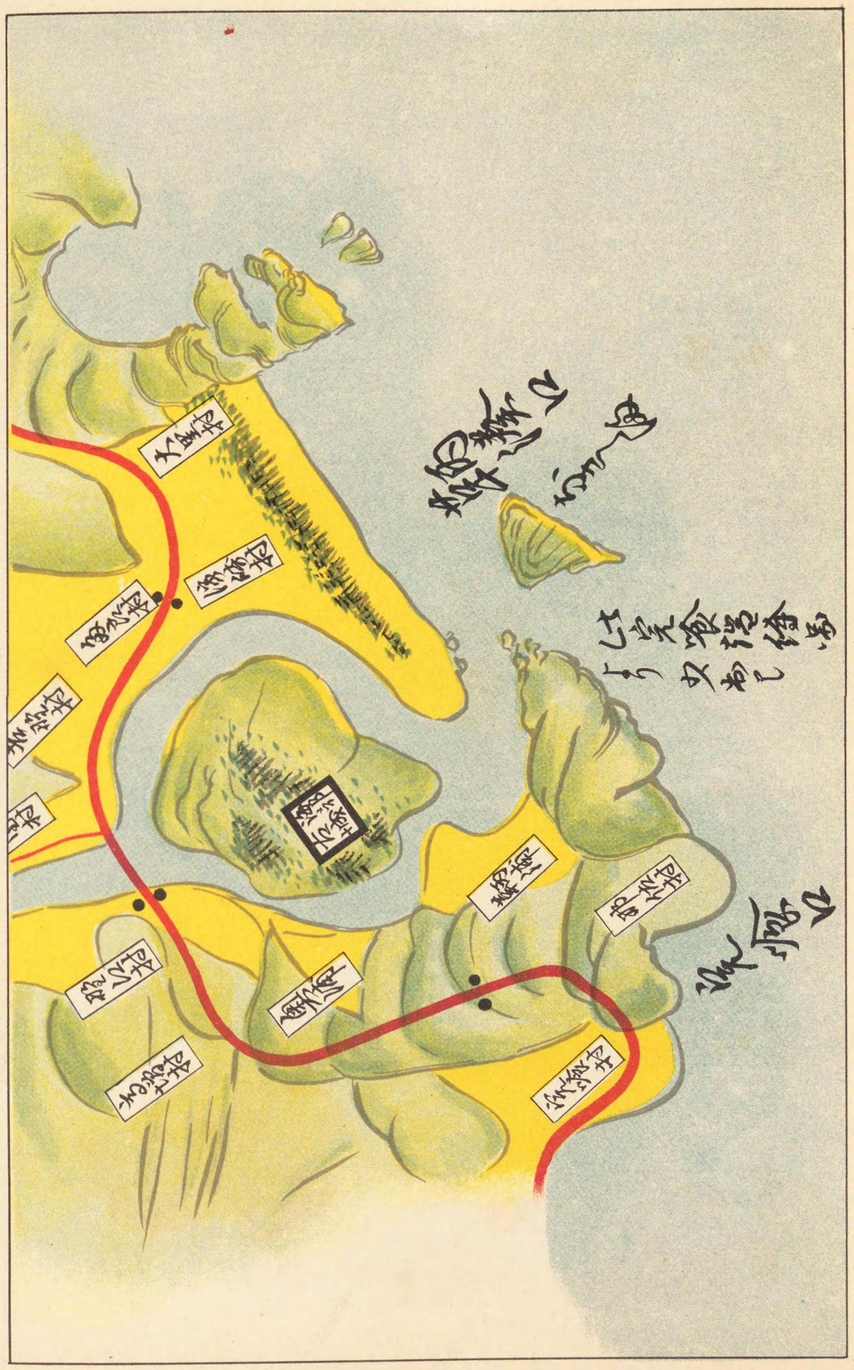

（5）圖附　塚里一　瀦烏德

圖古置位塚里一瀦烏德

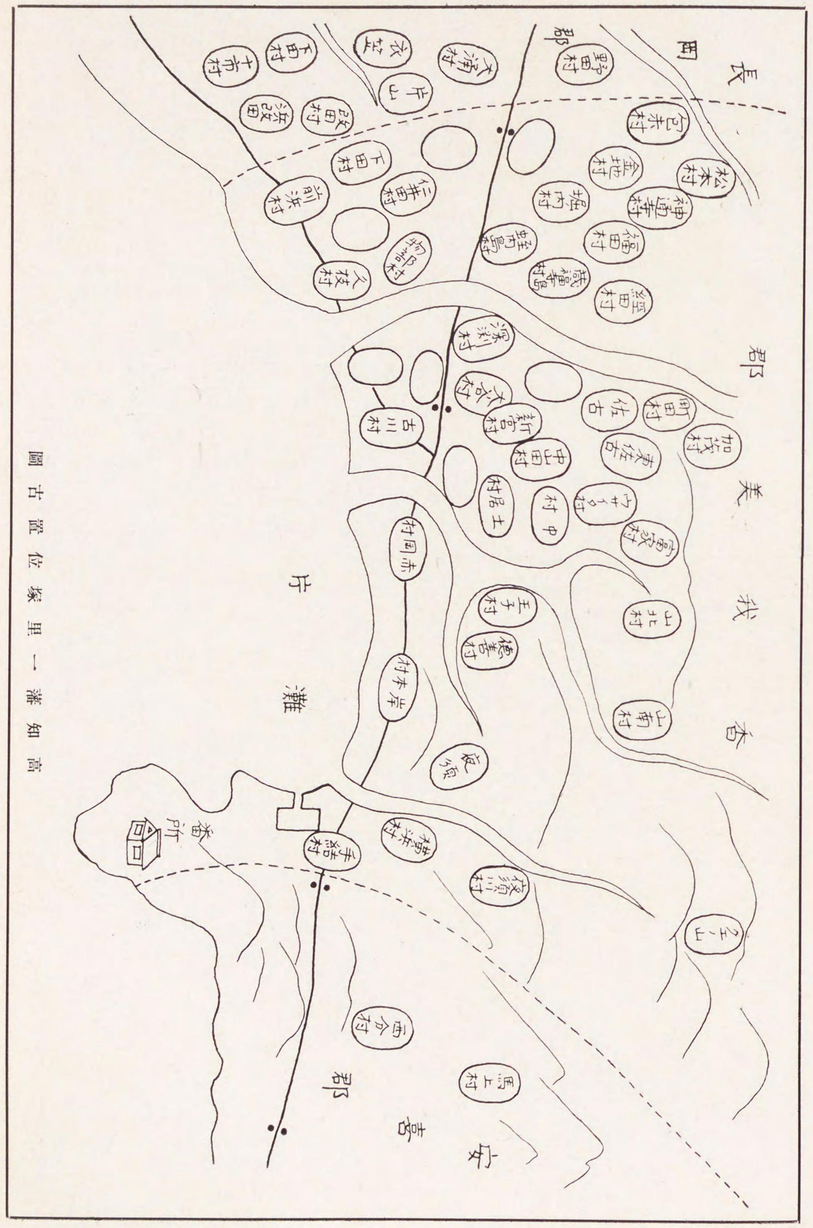
我孫子町
我孫子
我孫子
我孫子

（上圖）小倉藩上野村一里塚古圖
（右圖）宇和島藩一里塚位置古圖

（7）圖附木塚里一

雪防道鐵

（1）圖附 林雪防雪間杉根關澤大線本羽奥

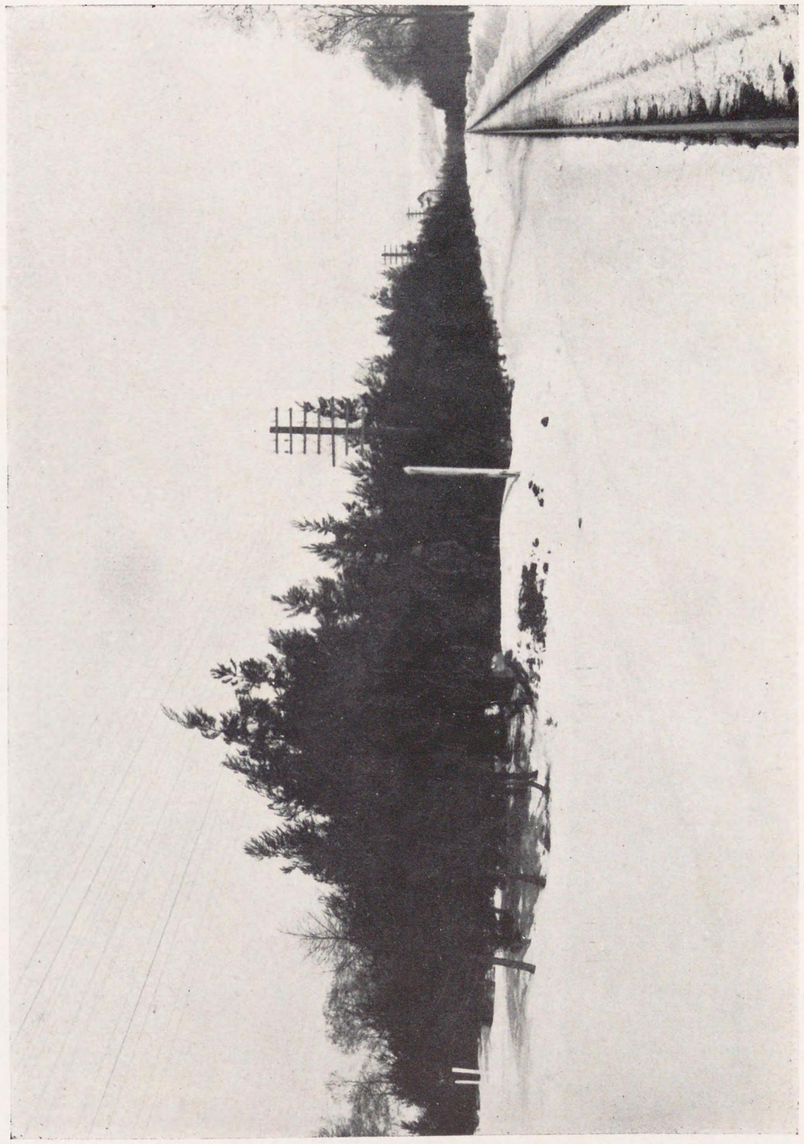

鐵道防雪林附圖（2）

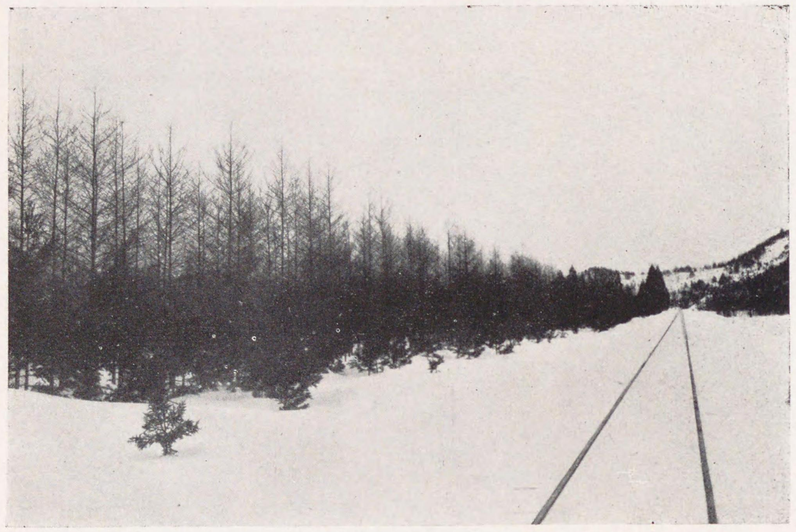

奥羽本線大館白澤間杉落葉松混淆防雪林

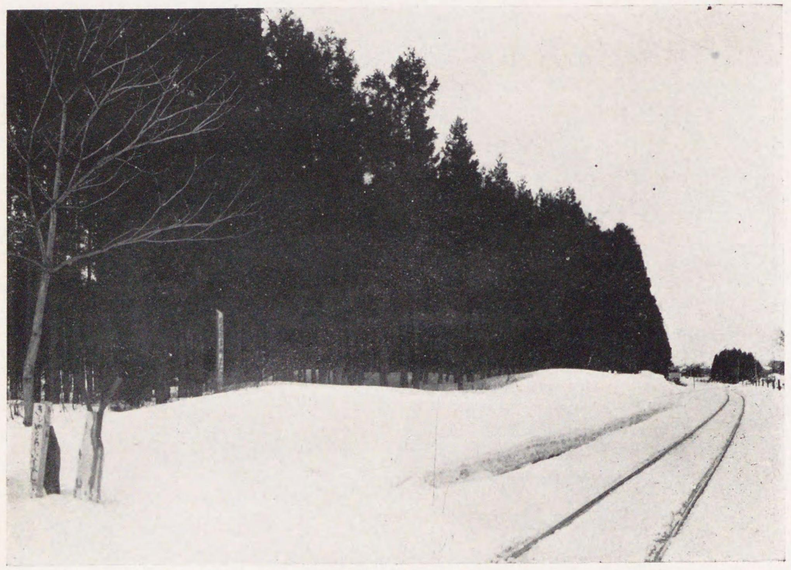

東北本線千曳野邊地間杉防雪林

土砂扞止林附圖

〔上圖〕上野國勢多郡東村內私有土砂扞止林
〔下圖〕越後國中蒲原郡川內村國有土砂扞止林

水害防備林附圖（1）

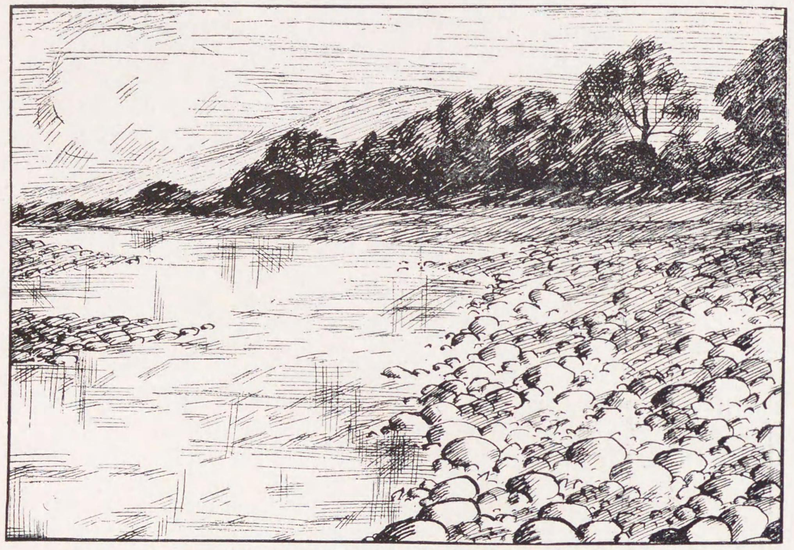

甲斐國信玄堤林（中原淳一氏筆）

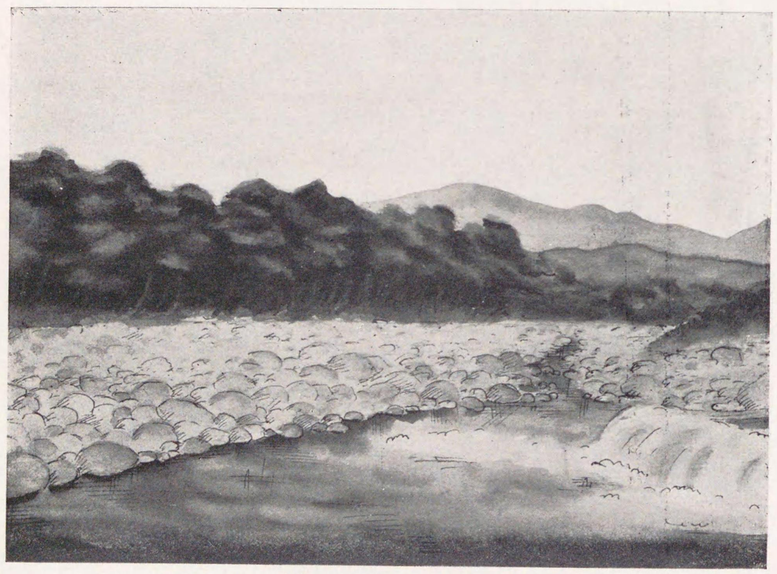

甲斐國萬力堤防林（同　上）

水害防備林附圖（2）

伊豫國
石手川堤防林一・二

伊豫國
石手川堤防林三

水害防備林附圖（3）

加賀國犀川黃檜堤防林（其一）

加賀國犀川黃檜堤防林（二其）

水害防備林附圖（4）

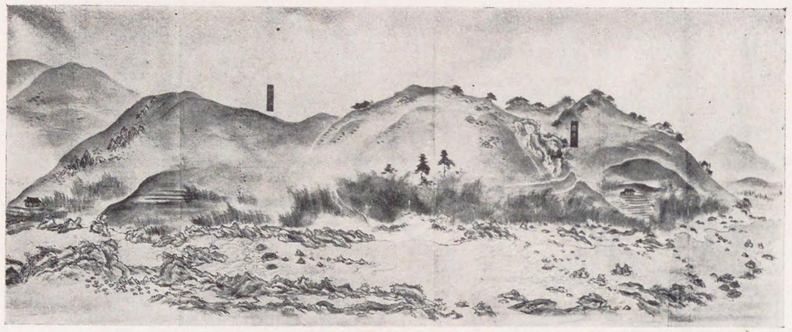

〔上圖〕德島藩那賀郡谷川筋竹藪繪卷圖

〔中圖〕盛岡城下杉堤塘林
〔下圖〕上野國渡良瀨川沿岸水害防備林

筑後矢部川治岸狐林國有水害防備樹林

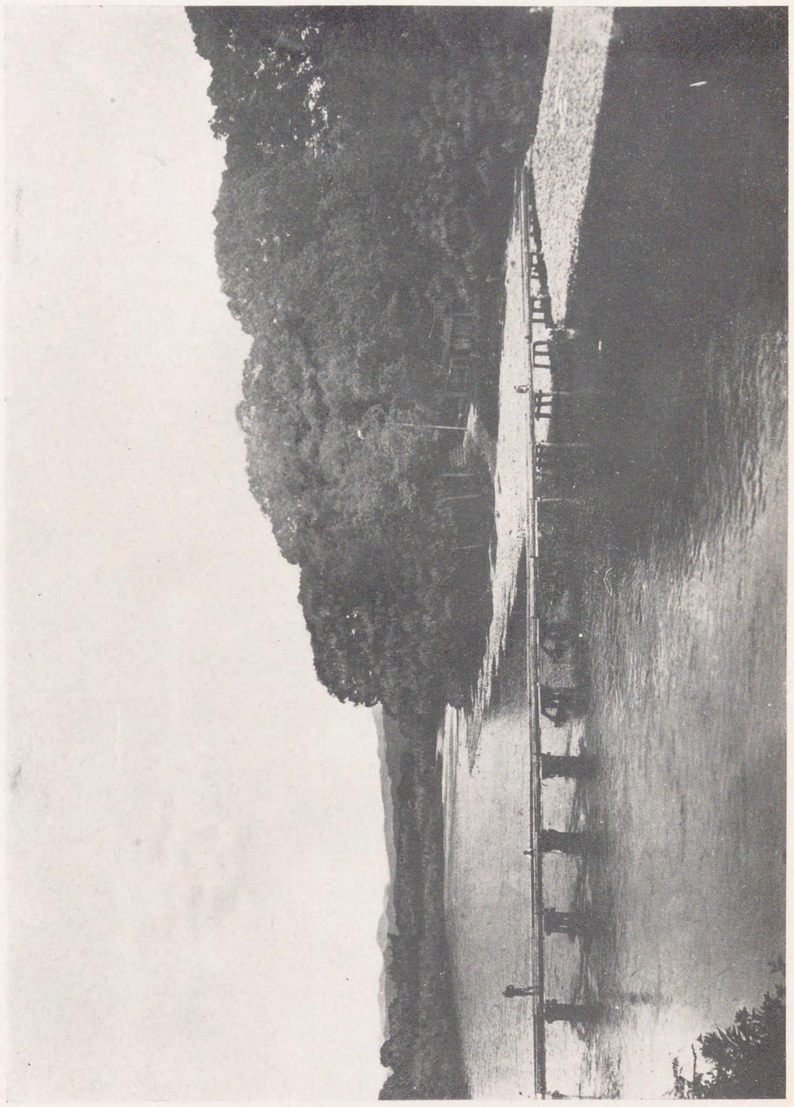

（5）圖附　林備防害水

(6) 圖附林備防害水

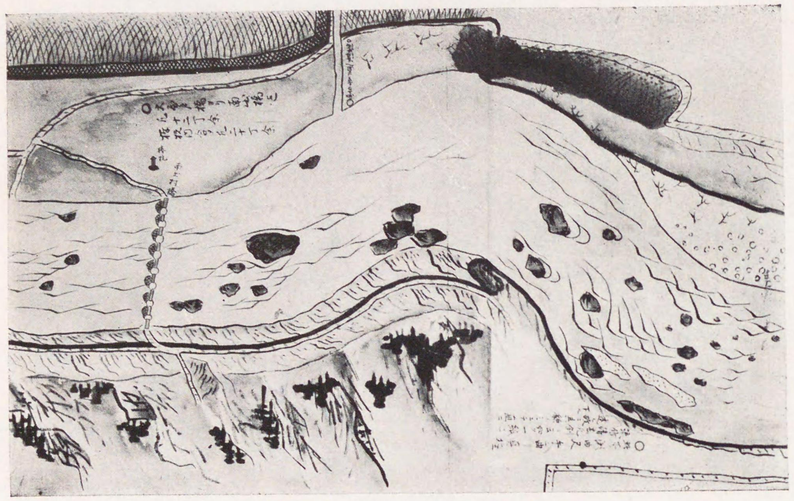

(一)圖古林備防害水藩津

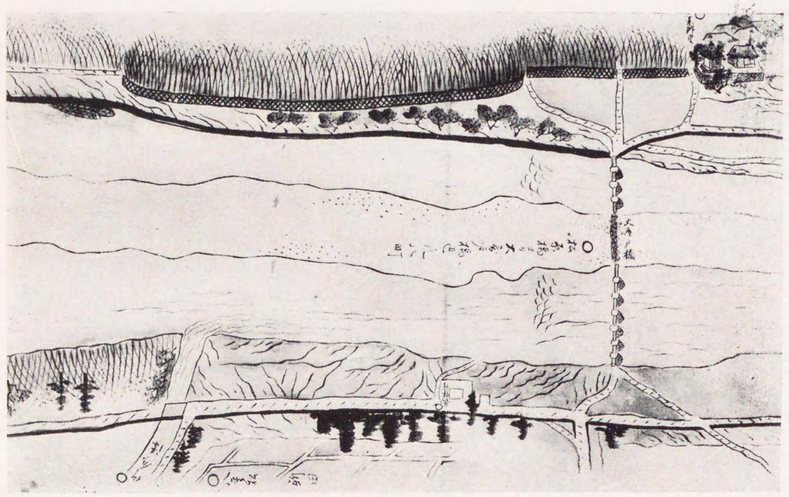

(二)圖古林備防害水藩津

（7）圖附林備防害水

六郷東根村
運上山略圖

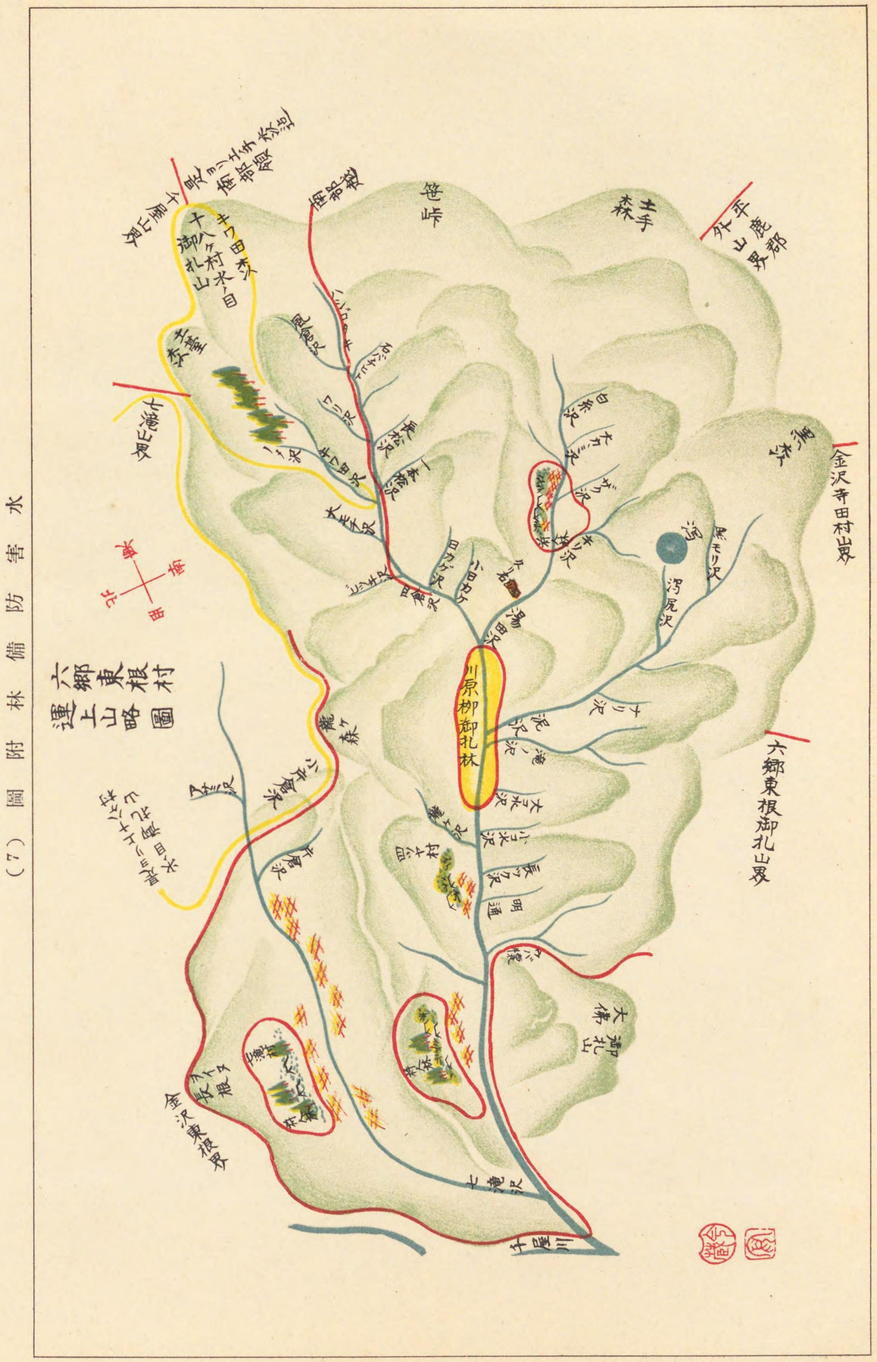

圖古林払御柳原川藩田秋

飛砂防止林附圖（1）

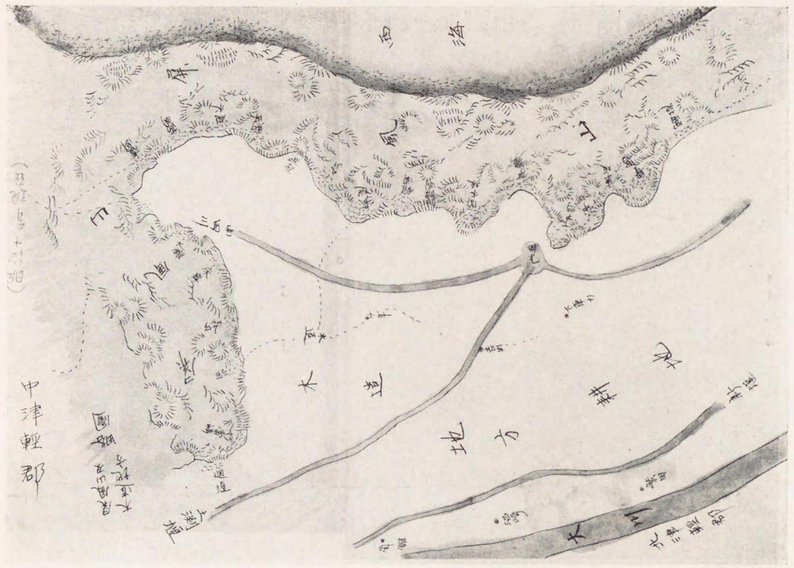

〔上圖〕陸奥國西津輕郡屏風山見取古圖

〔中圖〕陸奥國西津輕郡屏風山の一部越水黒松林

〔下圖〕同上館岡黒松林

飛砂防止林附圖（2）

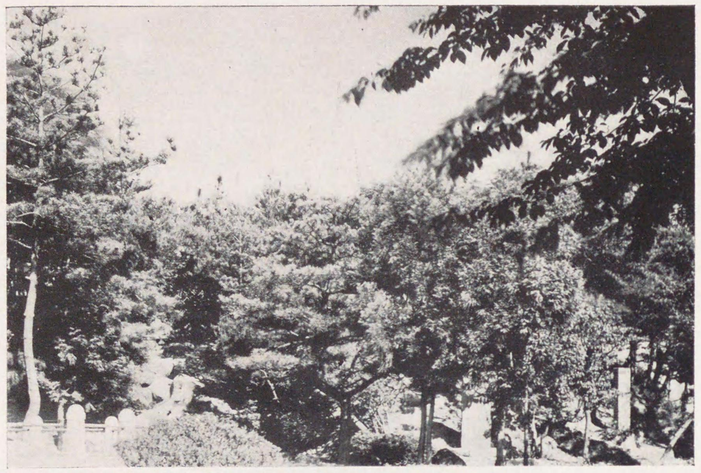

〔上圖〕羽後國能代港町海岸砂防林

〔下圖〕羽後國能代港町海岸砂防林中の故賀藤景林碑
〔上圖〕向つて右下に見る方形の石は賀藤氏の碑なり

飛砂防止林附圖（3）

〔上二圖共〕
羽後國山本郡淺內村の砂防林

〔下圖〕
羽後國河邊郡新屋町海岸黑松林

(4) 圖附林止防砂飛

〔上圖〕羽後國山本郡濱口村海岸砂防林
〔下圖〕羽後國由利郡本莊町『石脇松林之碑』

(5) 圖附林止防砂飛

羽後國河邊郡新屋町海岸砂防林と
砂留役栗田定之丞

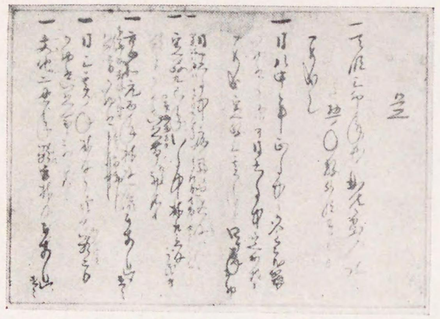

砂留役栗田定之丞覺書

栗田定之丞肖像

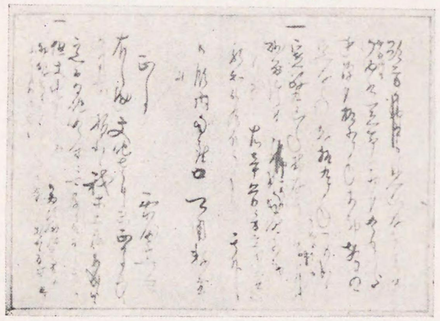

上　　同

砂防林中の栗田神社

飛砂防止林附圖（6）

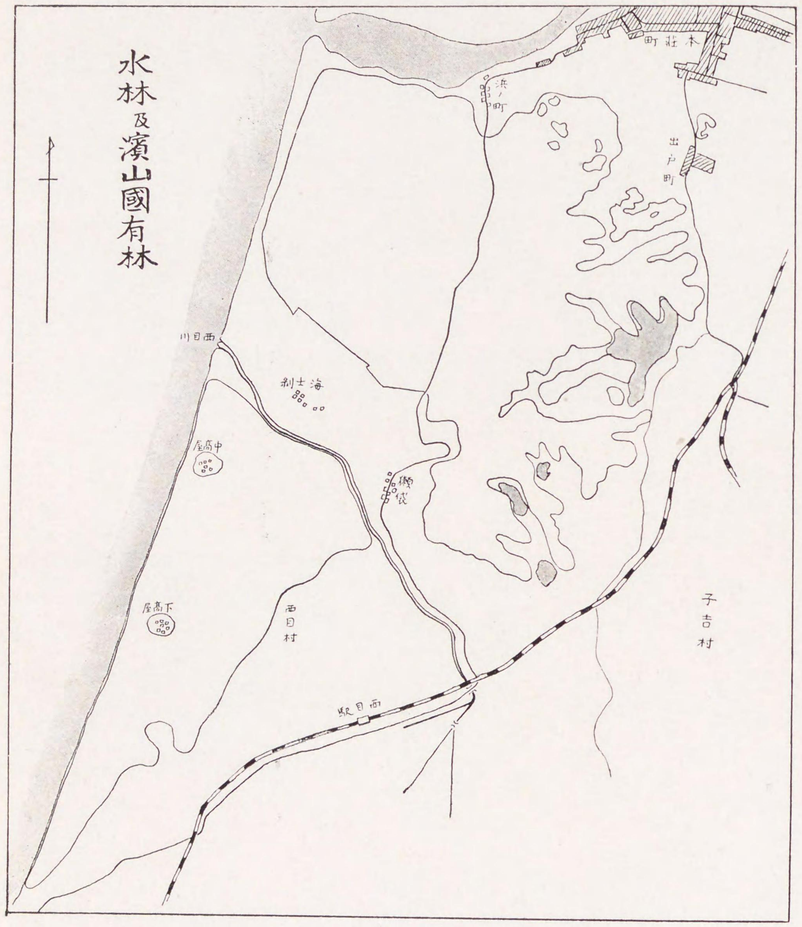

羽後國水林及濱山位置圖

(7) 圖附林止防砂飛

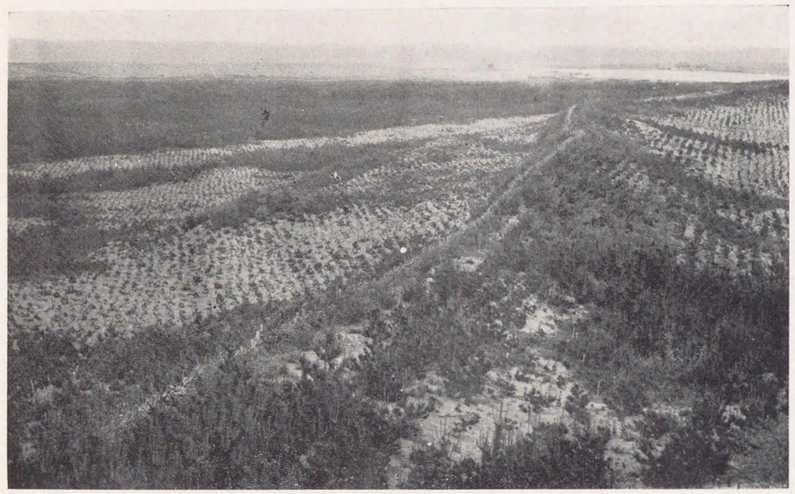

〔上　圖〕
羽後國本莊町水林外一黑松林

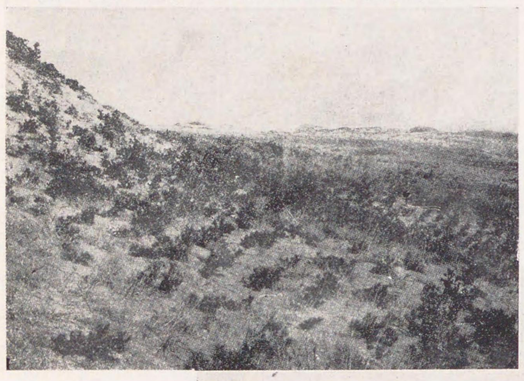

〔下　圖〕
羽後國本莊町水林外一黑松林

〔中　圖〕
羽後國西目村砂防植栽地

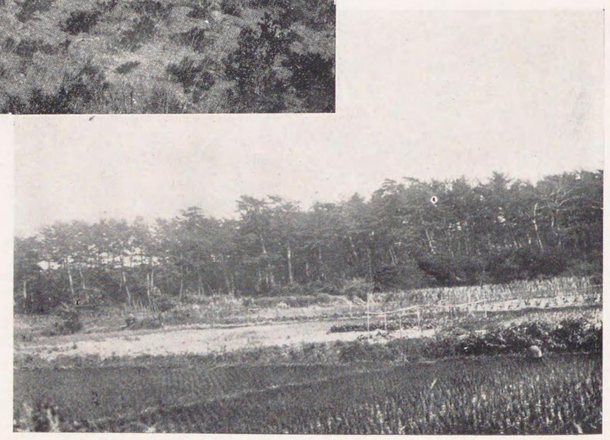

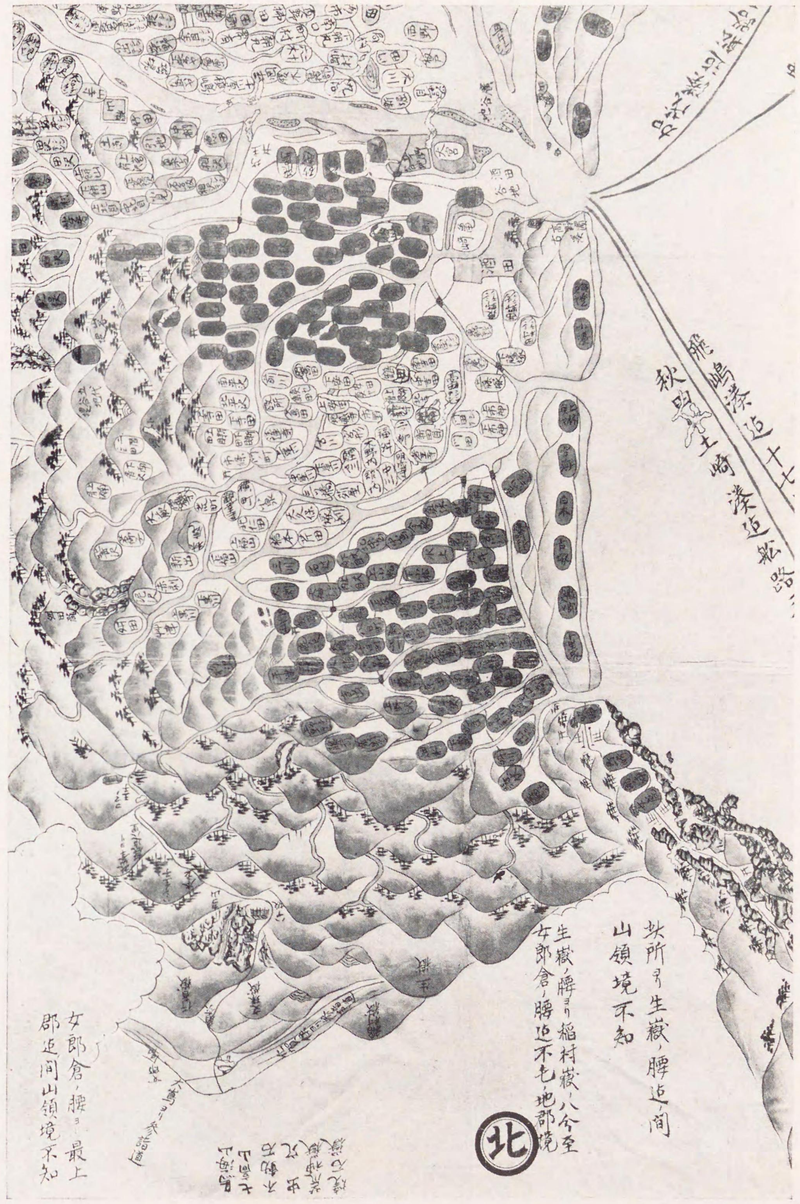

古畑海濱内庄

古圖

飛砂防止林陰圖（8）

(9) 飛砂防止林附圖

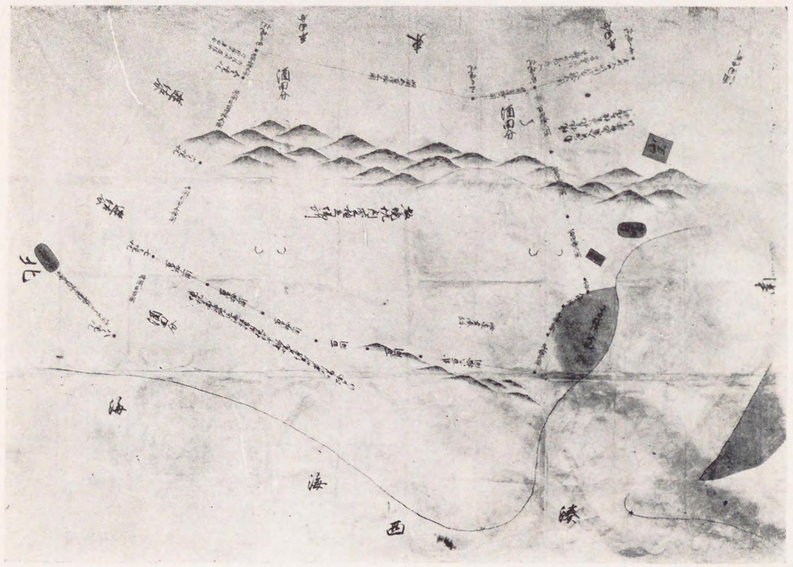

文化十三年庄內藩酒田西濱新繪圖

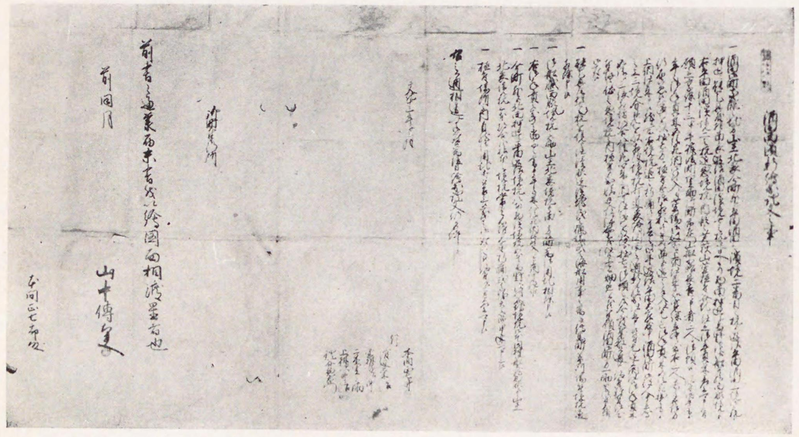

文化十三年酒田西濱新繪圖裏書證文

(10) 圖附林止防砂飛

〔圖　中〕

林防砂瀬荒藩内庄年九政文
碑付場之植

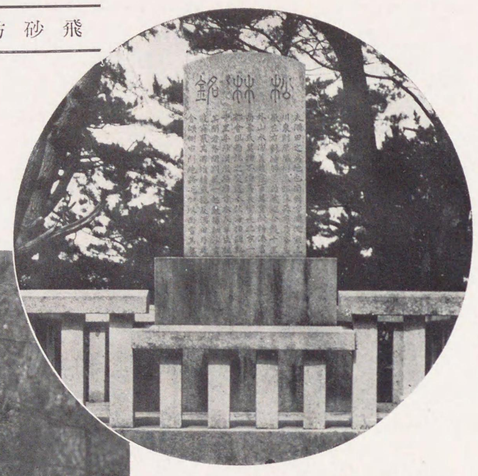

〔圖　上〕

碑銘林松田酒年三十化文

〔圖　下〕

みぶしい林防砂崎藤藩内庄年三暦寳

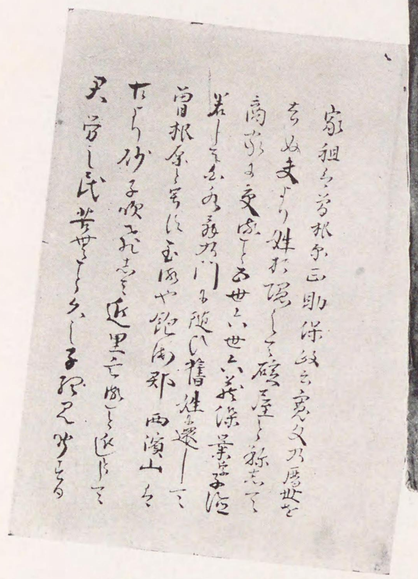

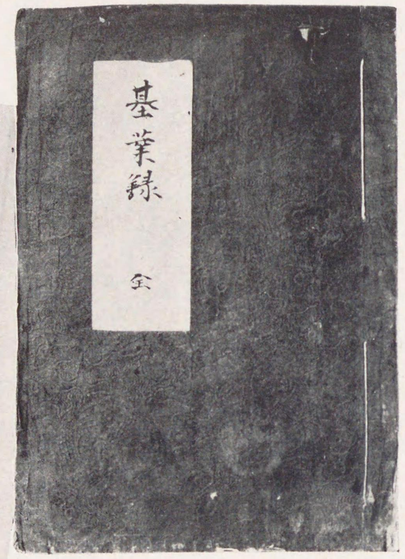

羽後國西濱基業錄

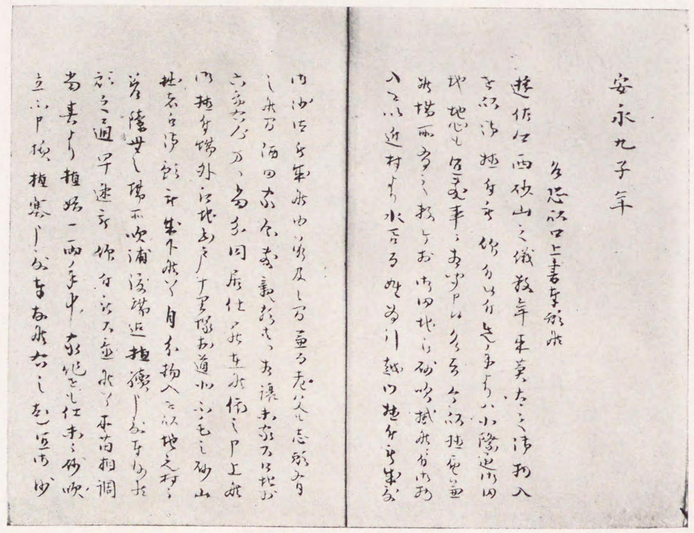

安永九子年

飛砂防止林附圖(12)

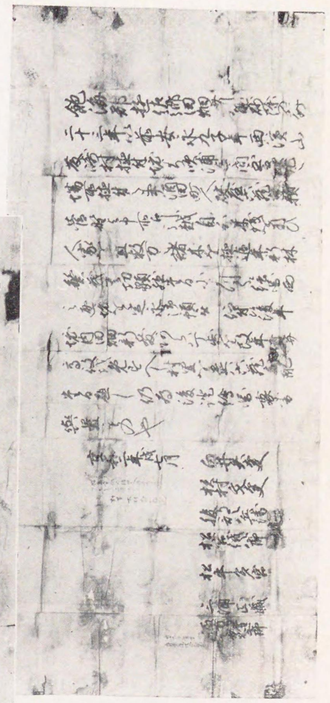

〔上圖〕庄內濱西濱砂防植栽
永預地古繪圖

〔下圖〕同寒暑

庄内藩淀屋六藏植付指示の古圖

林松黒濱西國後羽