橋田神ノ後成完理修急應

橋田神

驛橋世萬

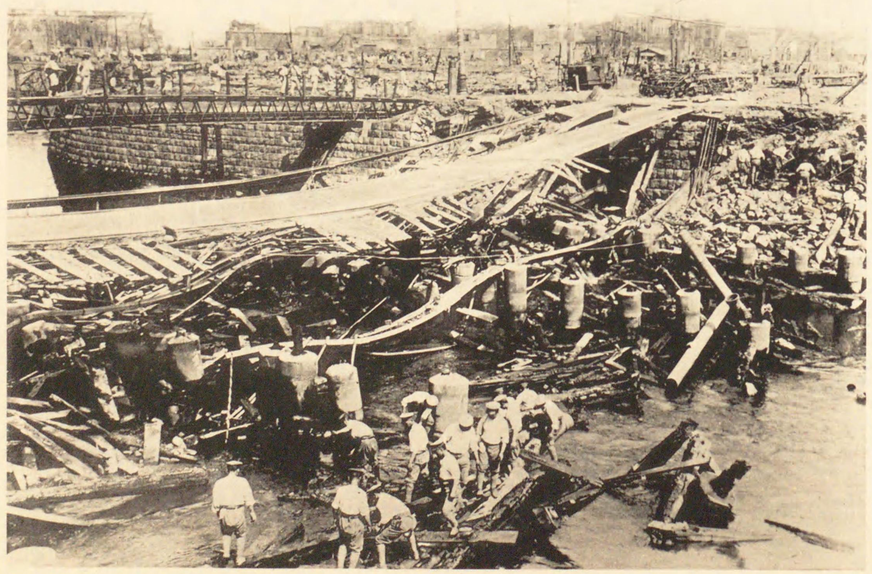

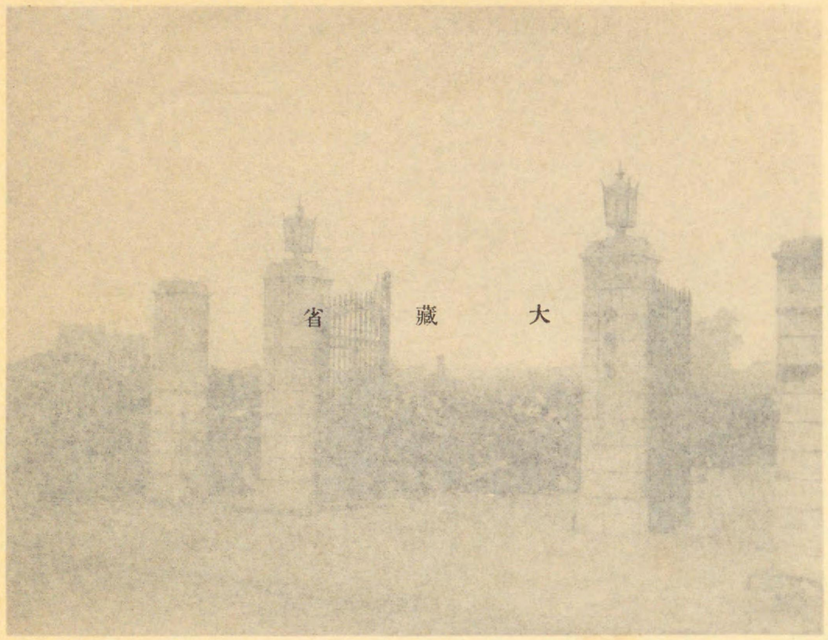

大藏省

竹橋附近ノ崖崩壊

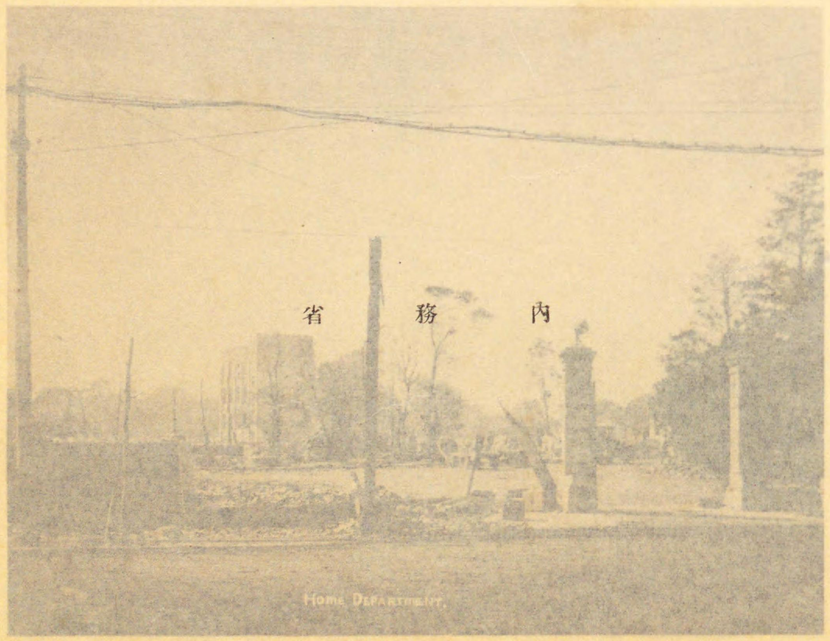

内務省

麴町附近ニ於ケル電信第一聯隊ノ電線補修

大藏省

竹橋附近ノ崖崩壊

内務省

麴町附近ニ於ケル電信第一聯隊ノ電線補修

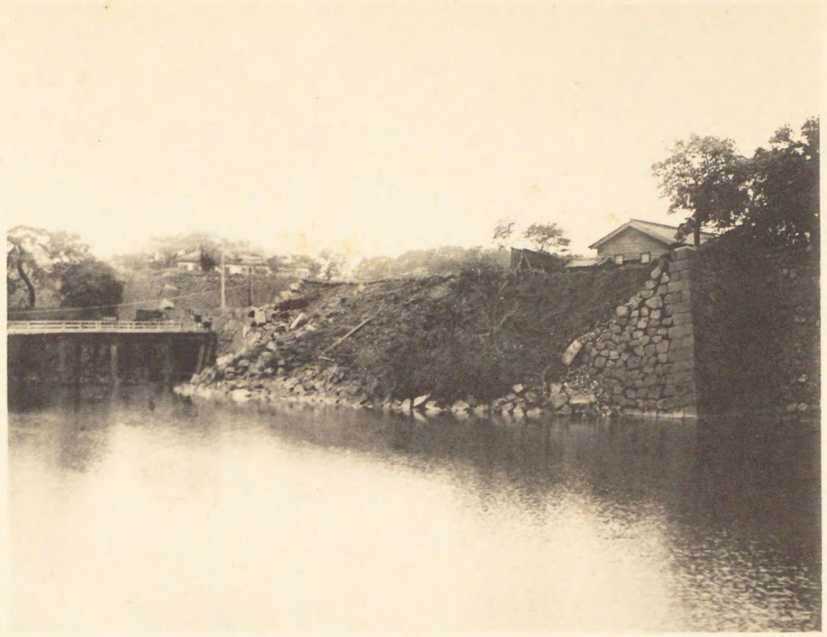

HOME DEPARTMENT.

本石町附近ニ於ケル工兵第九大隊ノ活動

龜澤町附近ニ於ケル電線修理

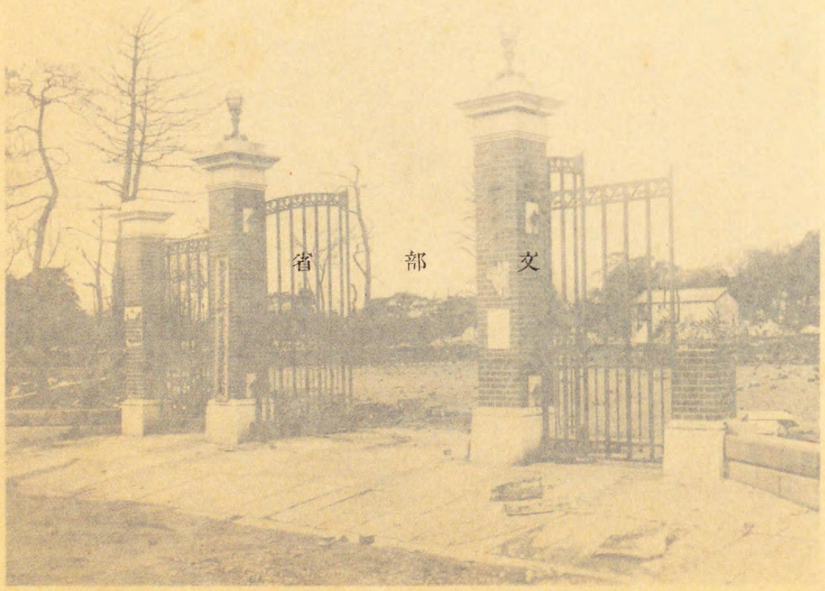

文部省

憲兵司令部内半永久電線ノ建築

本石町附近ニ於ケル工兵第九大隊ノ活動

亀澤町附近ニ於ケル電線修理

文部省

憲兵司令部内半永久電線ノ建築

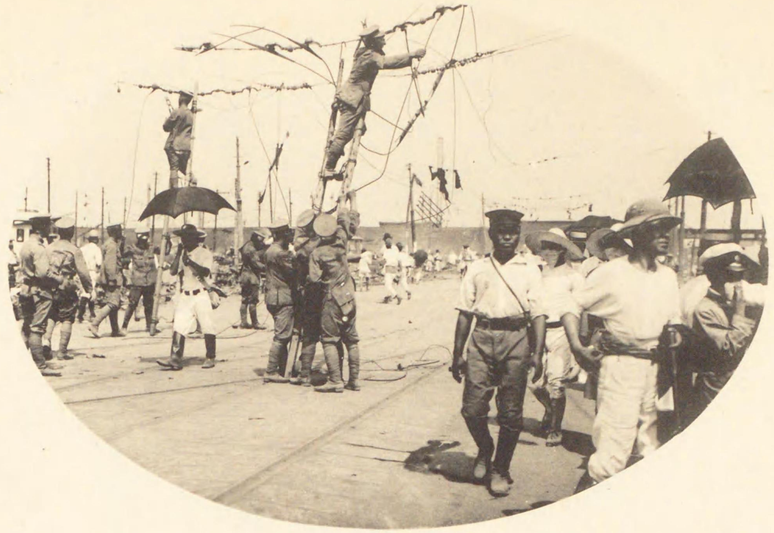

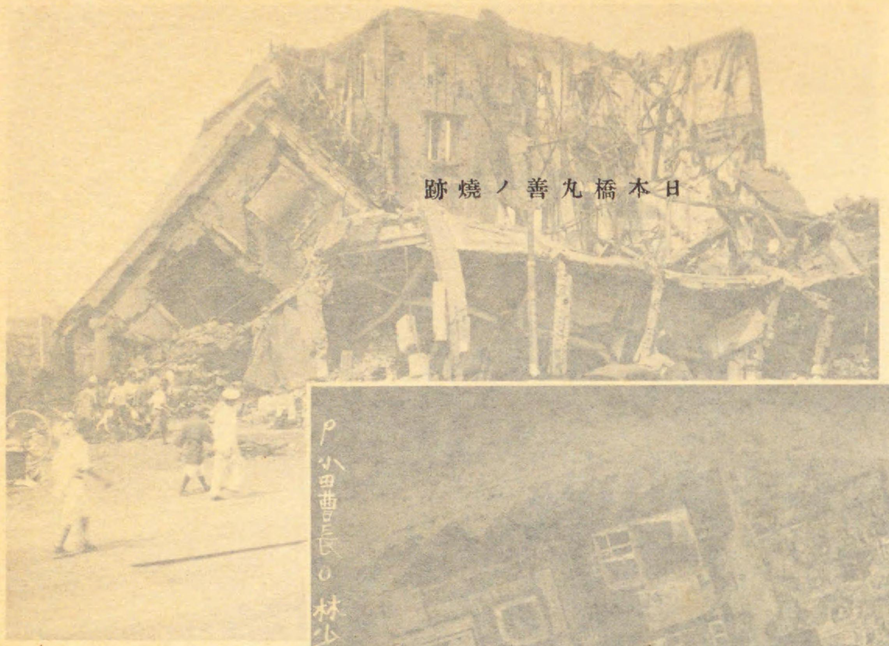

日本橋丸善ノ燒跡

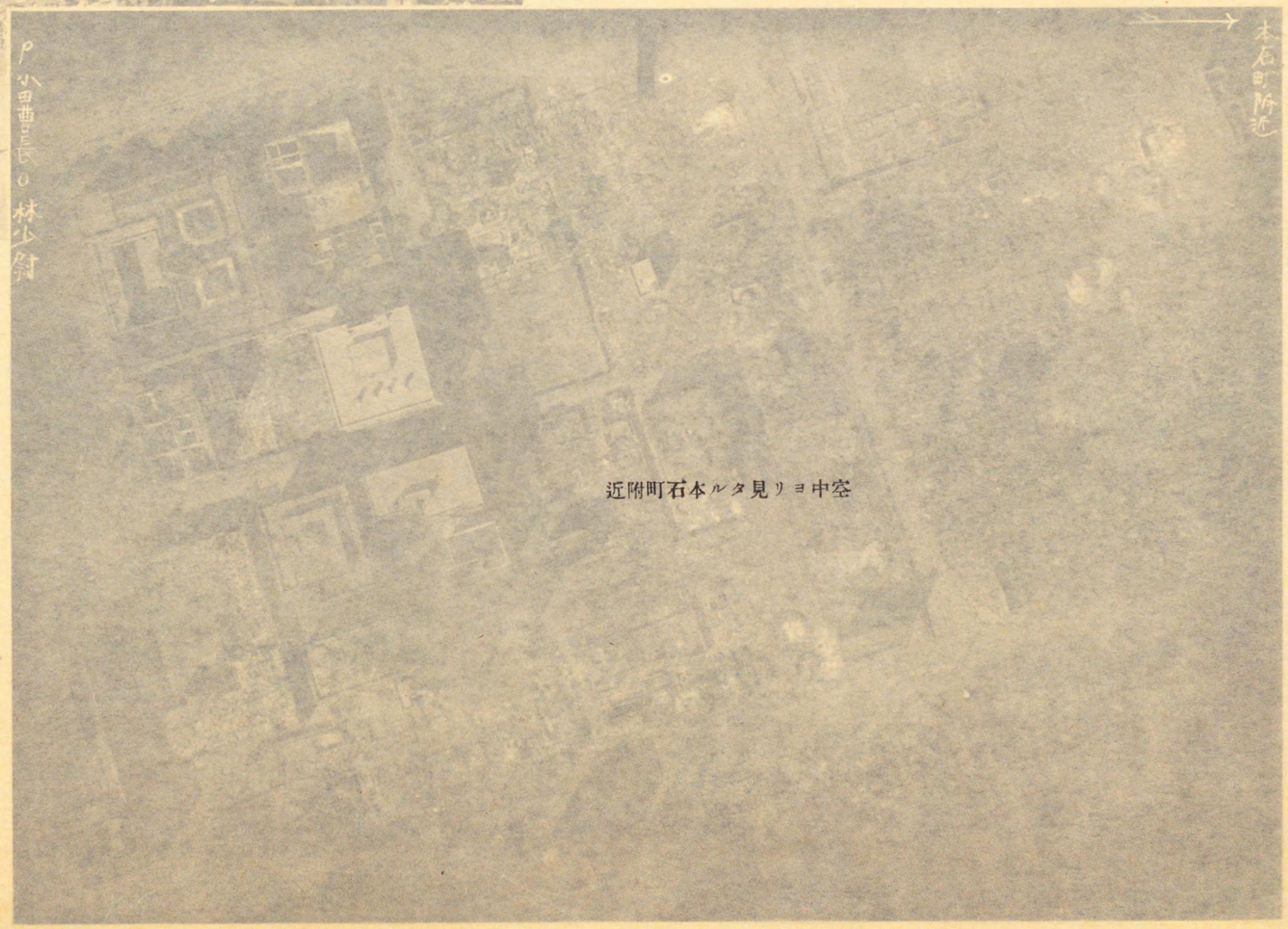

空中ヨリ見タル本石町附近

日本橋丸善ノ焼跡

空中ヨリ見タル本石町附近

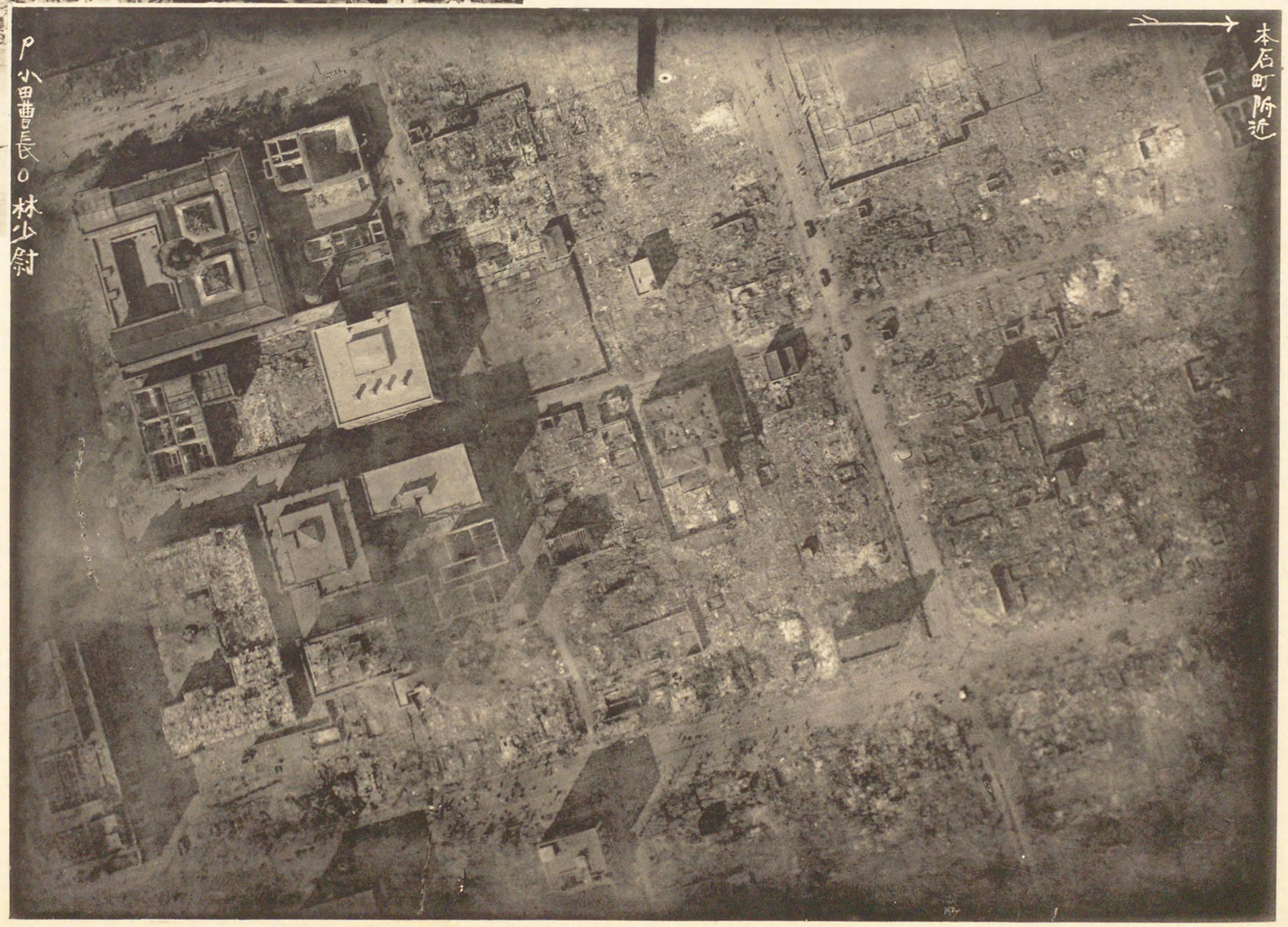

P 小田曹長 O 林少尉
本石町附近

空中ヨリ見タル日本橋及ビ三越呉服店

近附店服呉越三

店服呉越三ビ及橋本日ルタ見リョ中空

近附店服呉越三

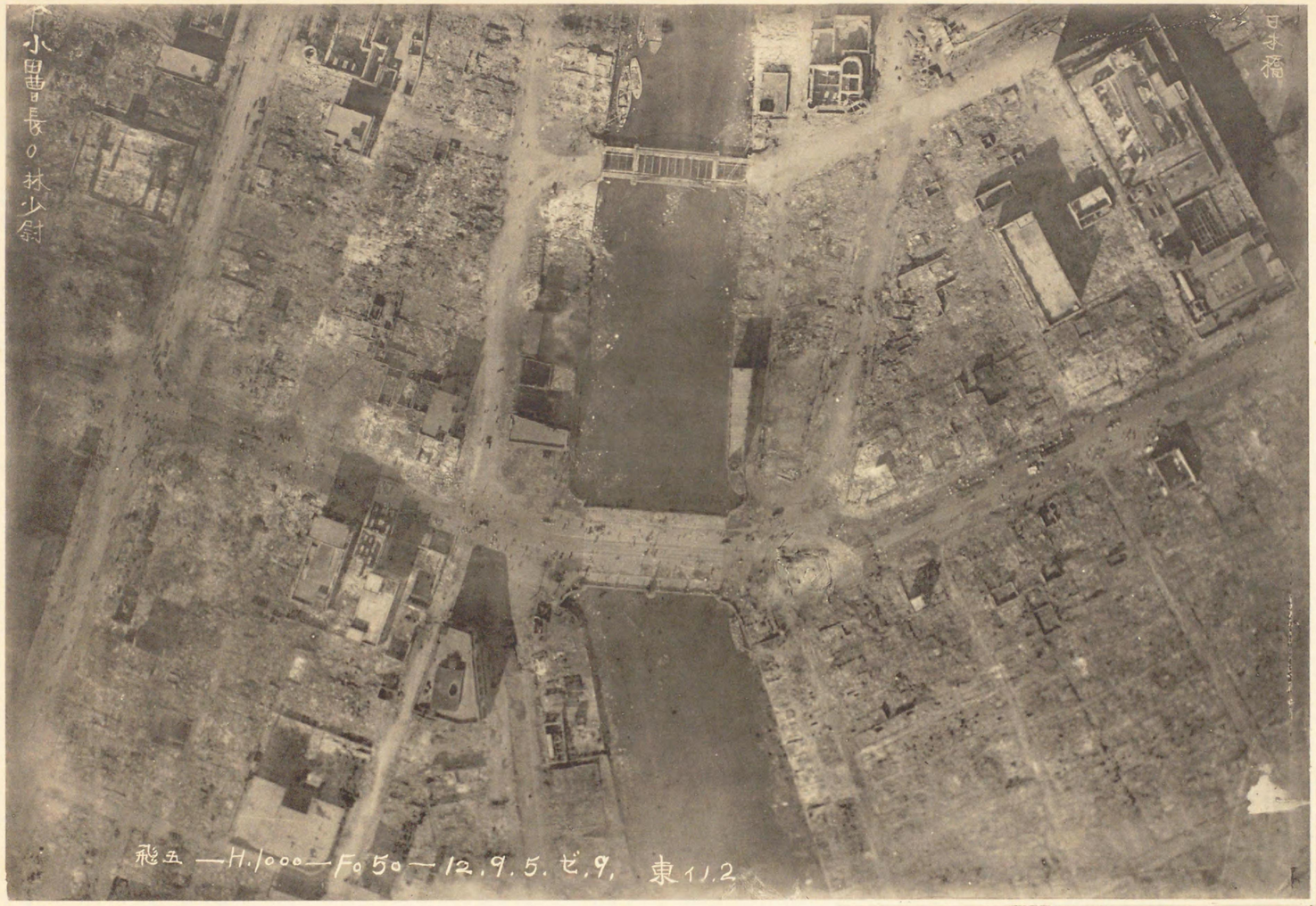
小田原の林少尉
日本橋
飛五 —H.1000—F.50—12.9.5.ゼ.9, 東11.2

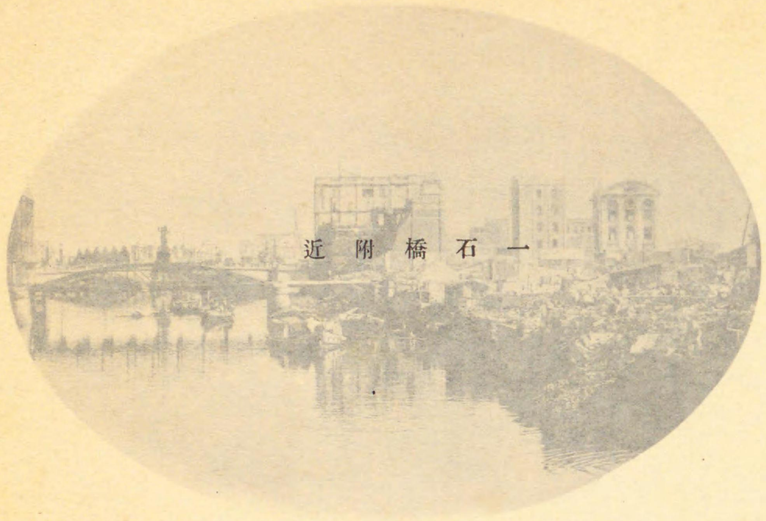

一石橋附近

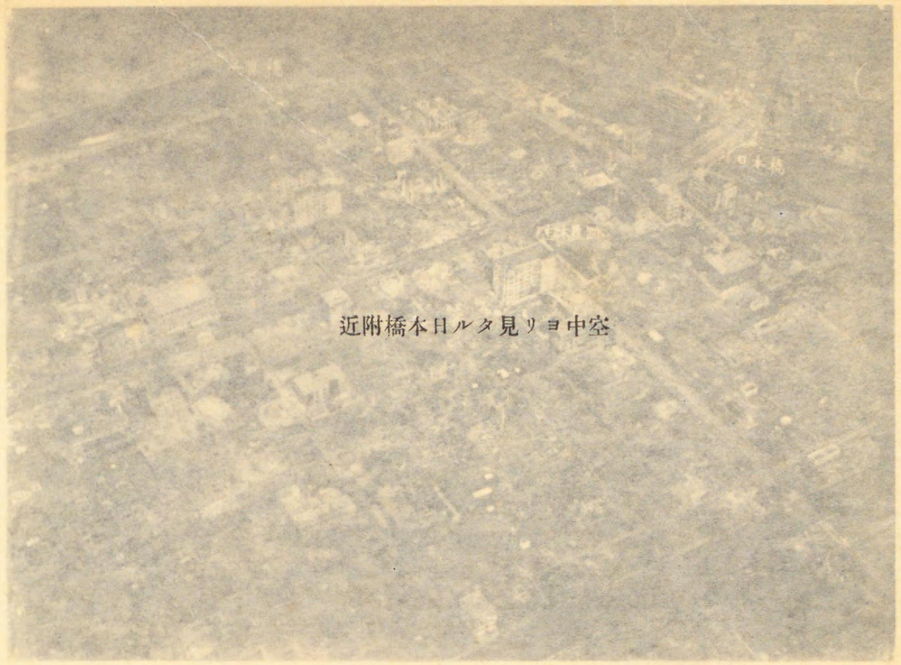

空中ヨリ見タル日本橋附近

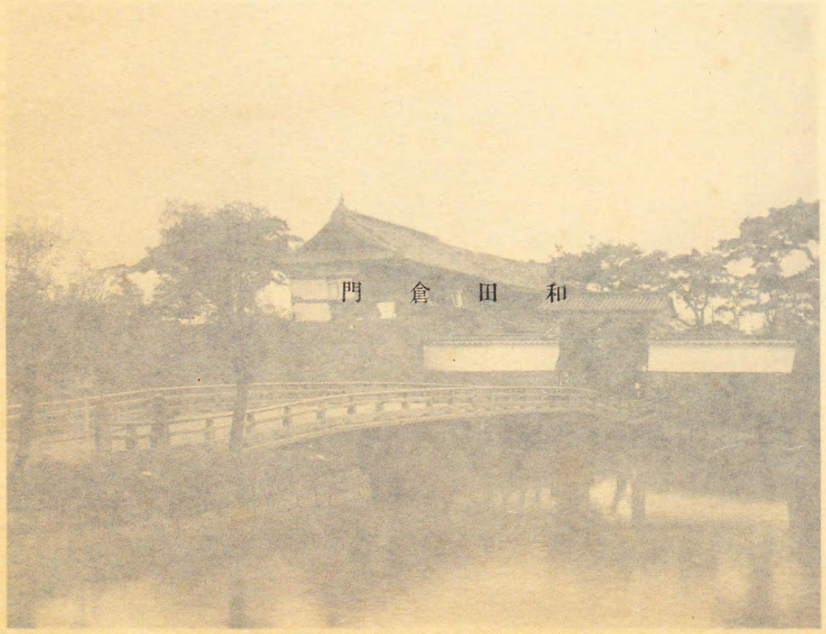

和田倉門

白木屋呉服店ノ焼跡

一　石　橋　附　近

近附橋本日ルタ見リヨ中空

和　田　倉　門

白木屋呉服店ノ焼跡

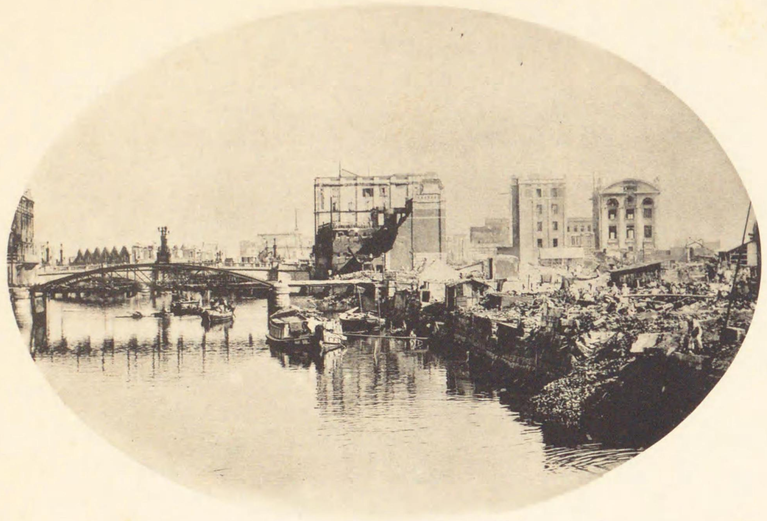

鴨股橋
日本橋

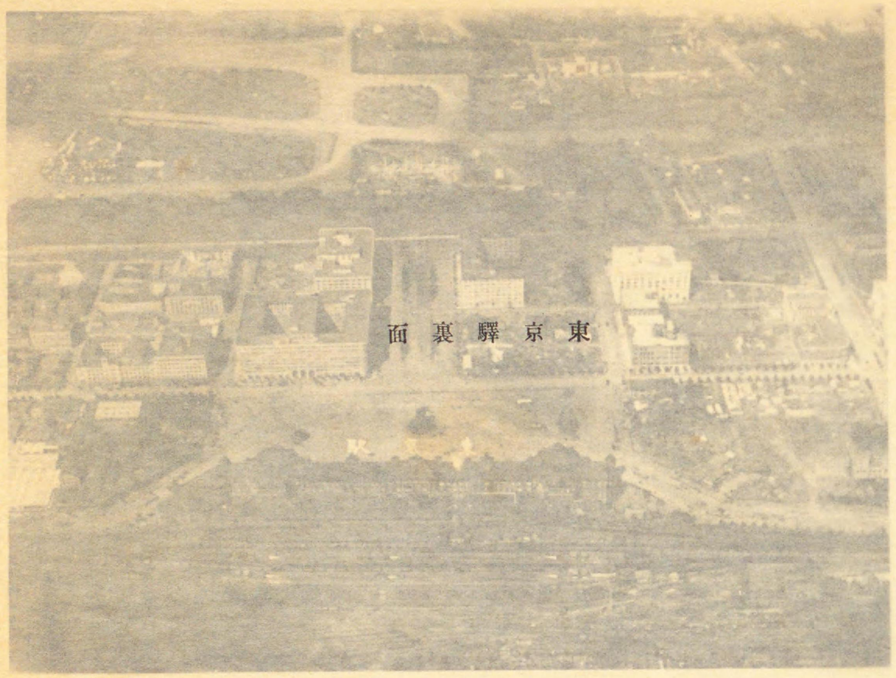

東京驛裏面

宮城前ニ於ケル避難者ニ對スル炊出
（近衛歩兵第一聯隊）

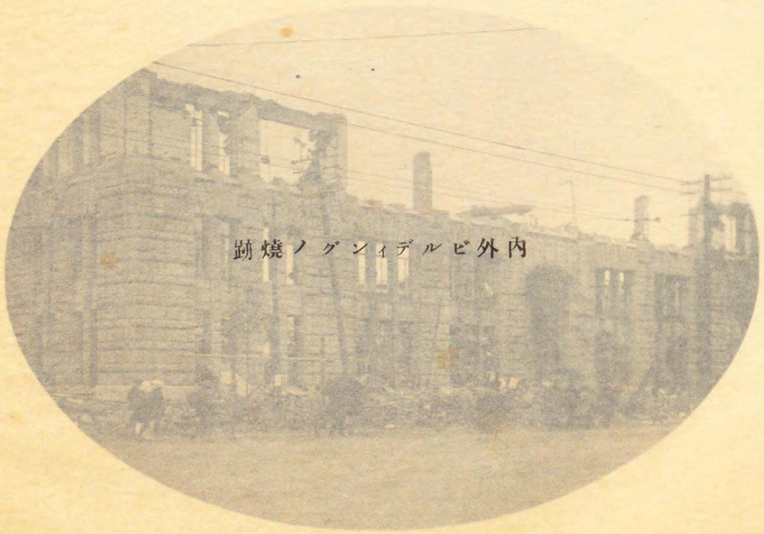

内外ビルヂングノ燒跡

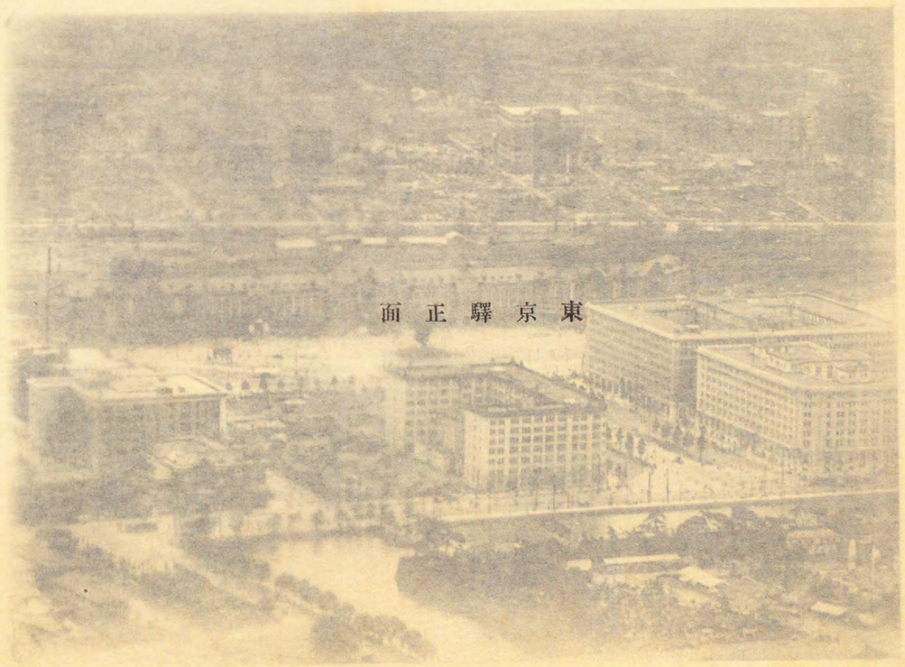

東京驛正面

東京驛裏面

出炊ルス對ニ者難避ルケ於ニ前城宮
（近衛歩兵第一聯隊）

内外ビルヂングノ燒跡

東京驛正面

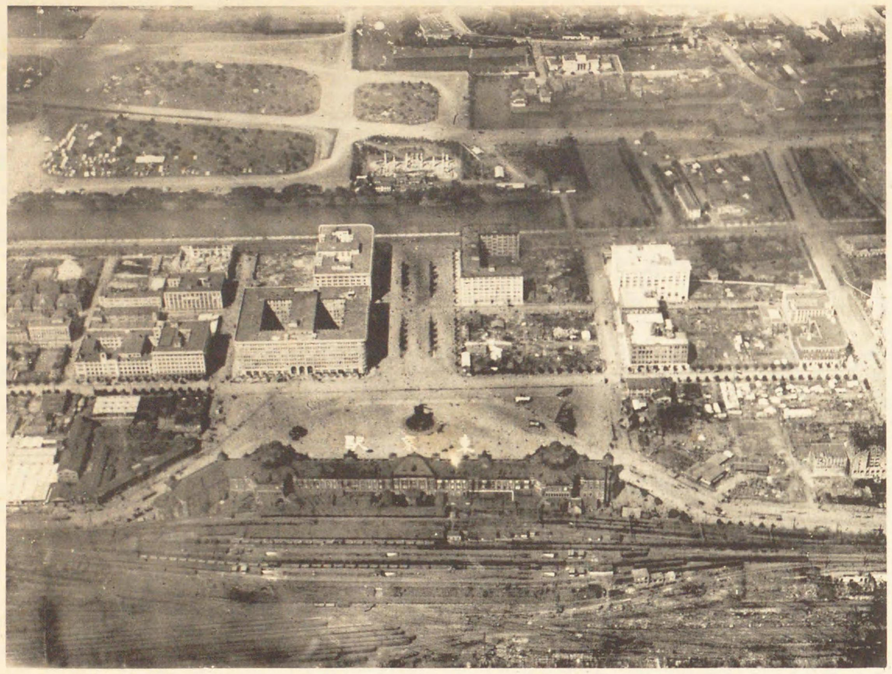

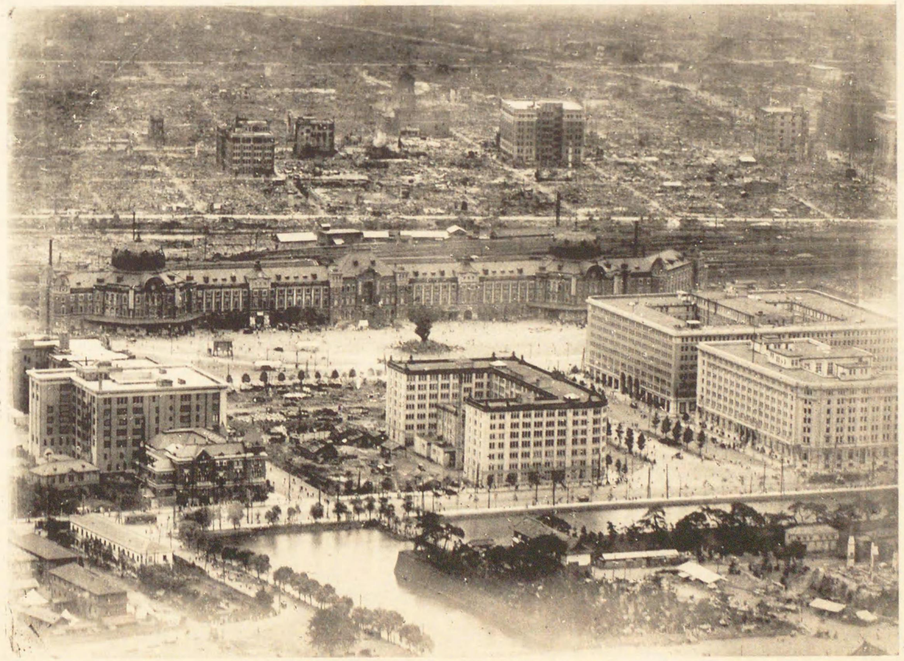

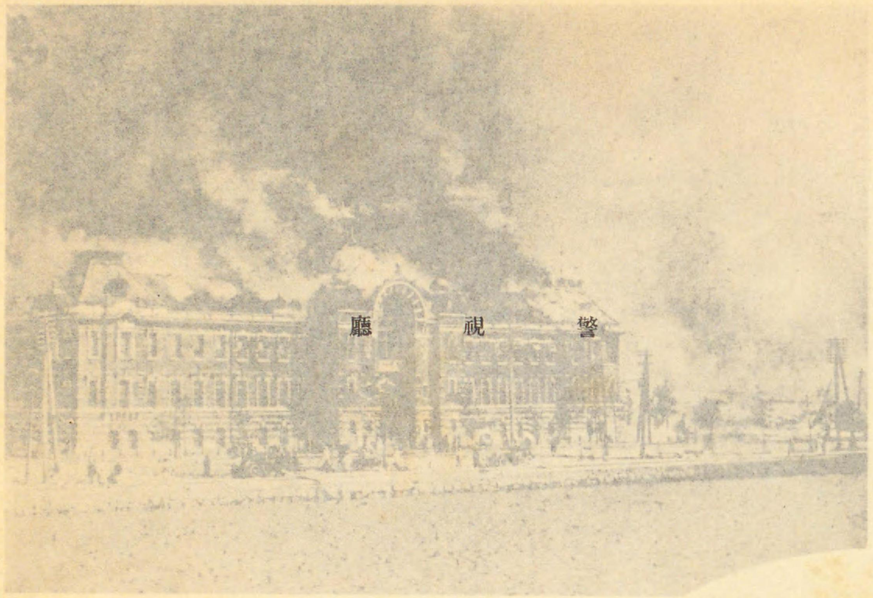

警視廳

空中ヨリ見タル京橋附近

東京府廳

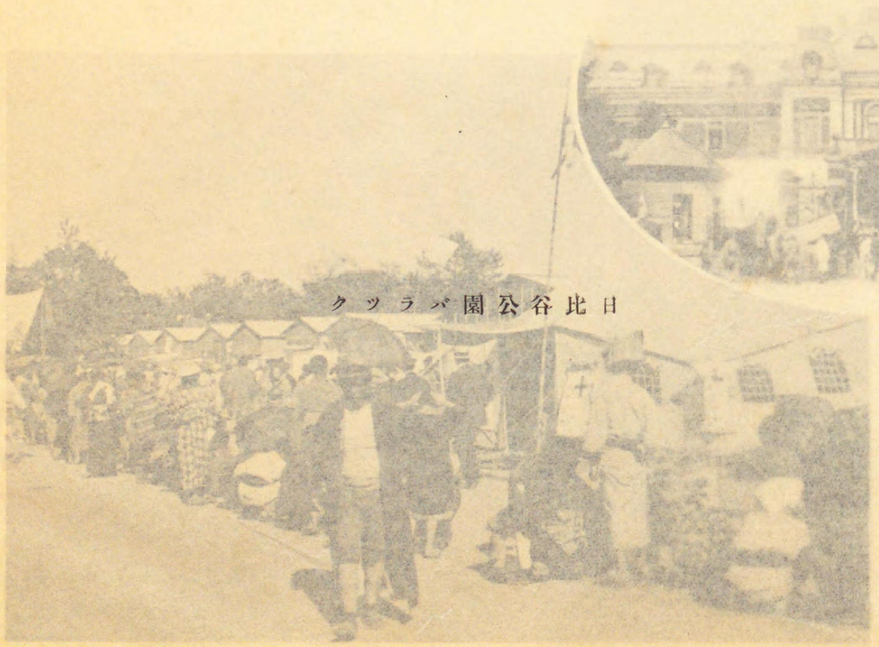

日比谷公園バラック

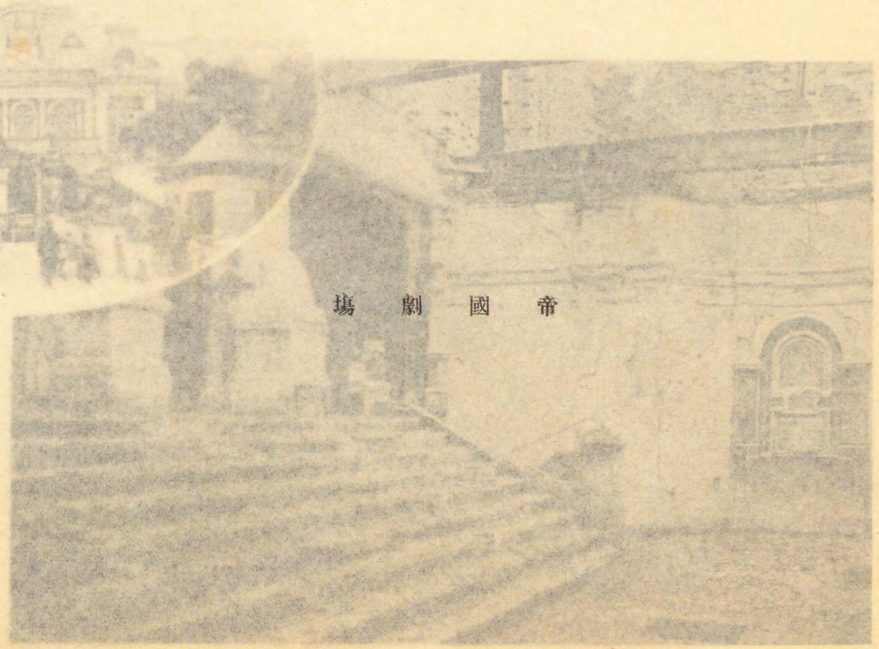

帝國劇場

廳　視　警

空中ヨリ見タル京橋附近

廳　府　京　東

クッラバ園公谷比日

場　劇　國　帝

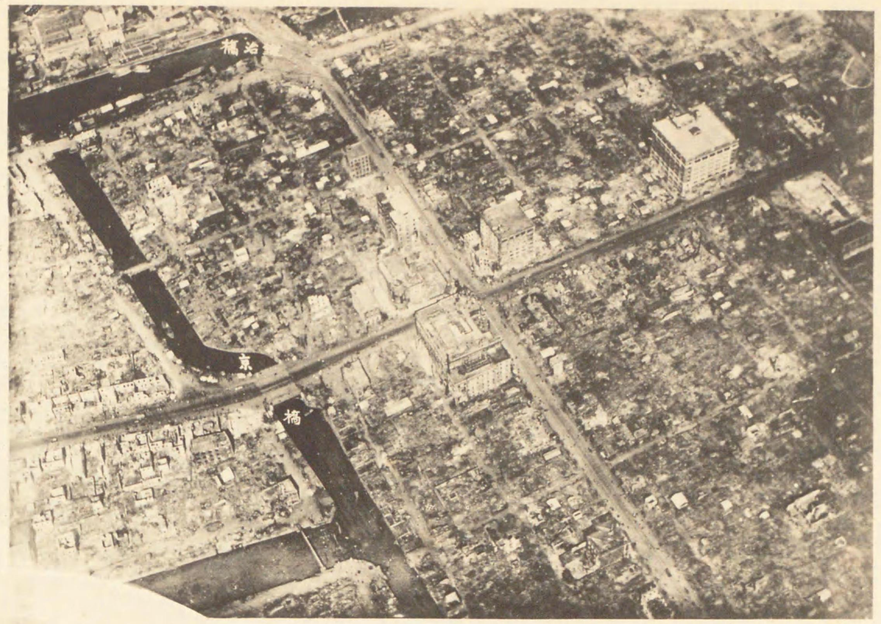

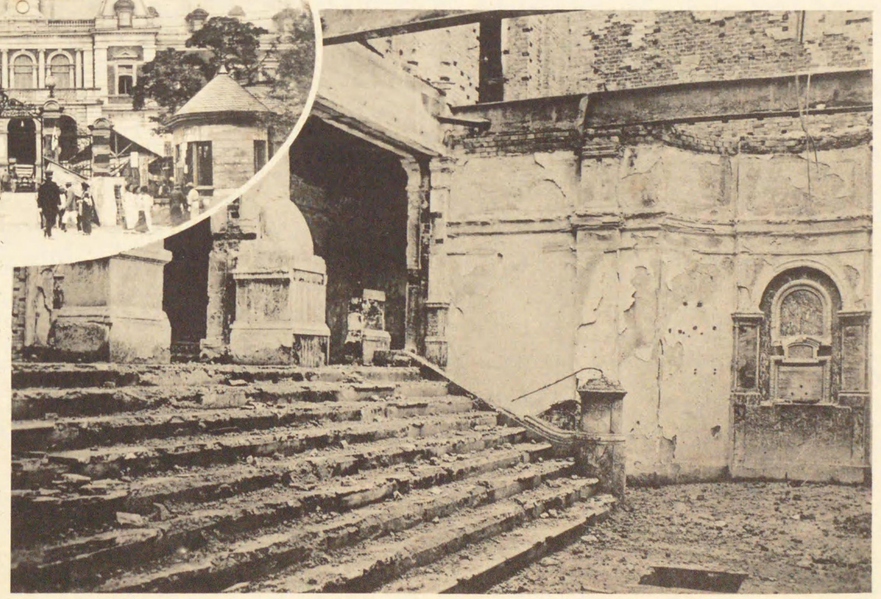

空中ヨリ見タル銀座通リ

空中ヨリ見タル銀座通リ

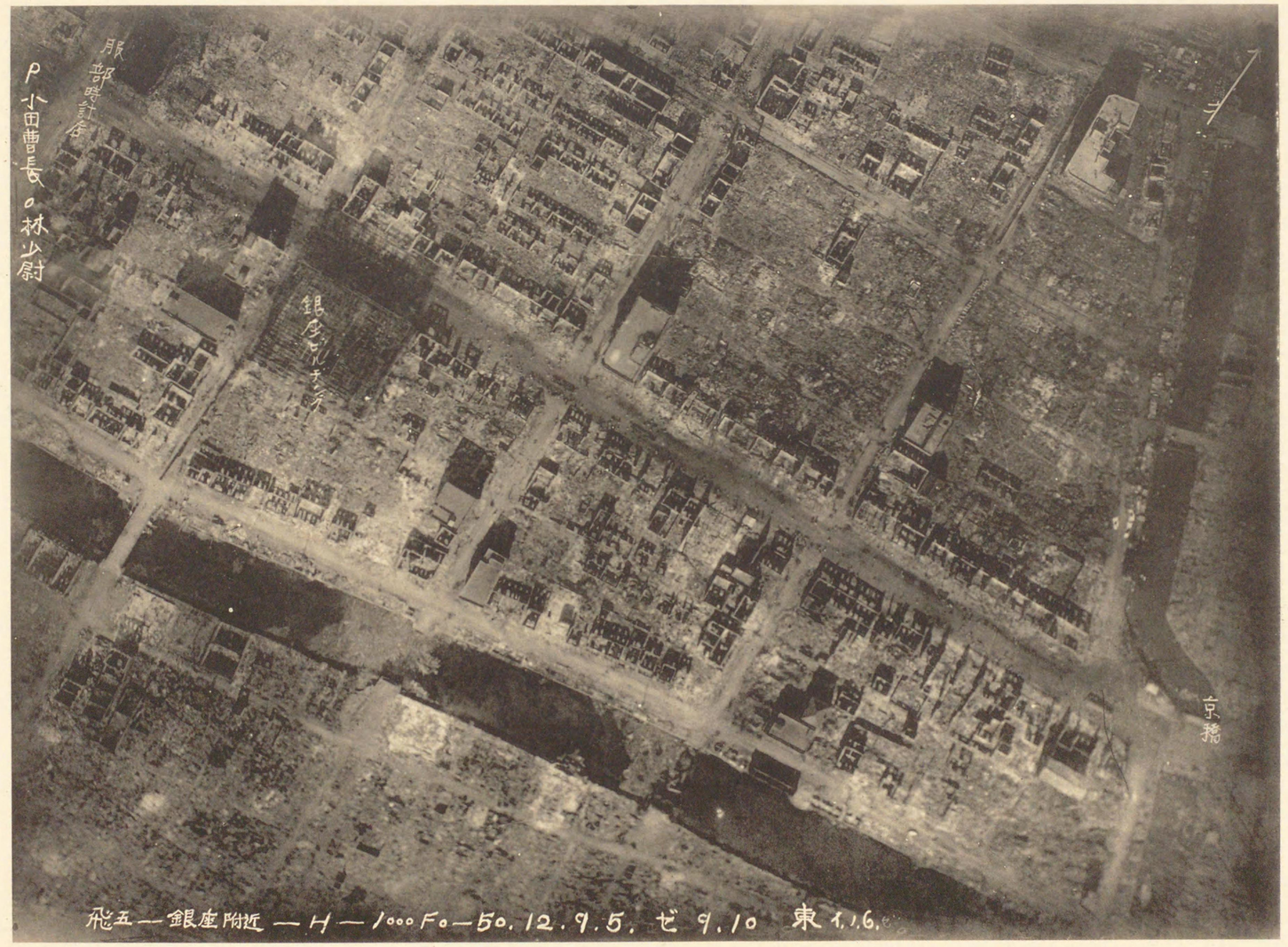

飛五—銀座附近—H—1000Fo—50.12.9.5. ゼ 9.10 東1.1.6.

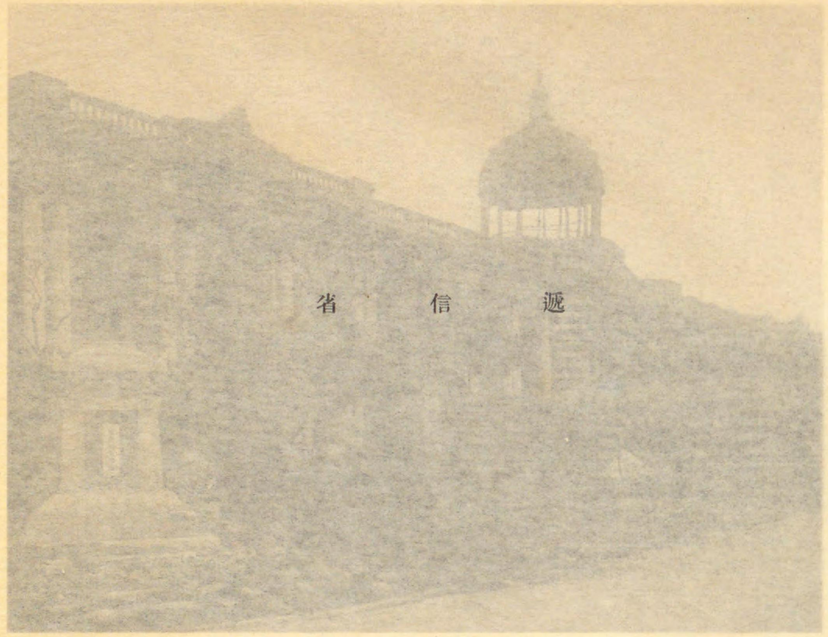

遞信省

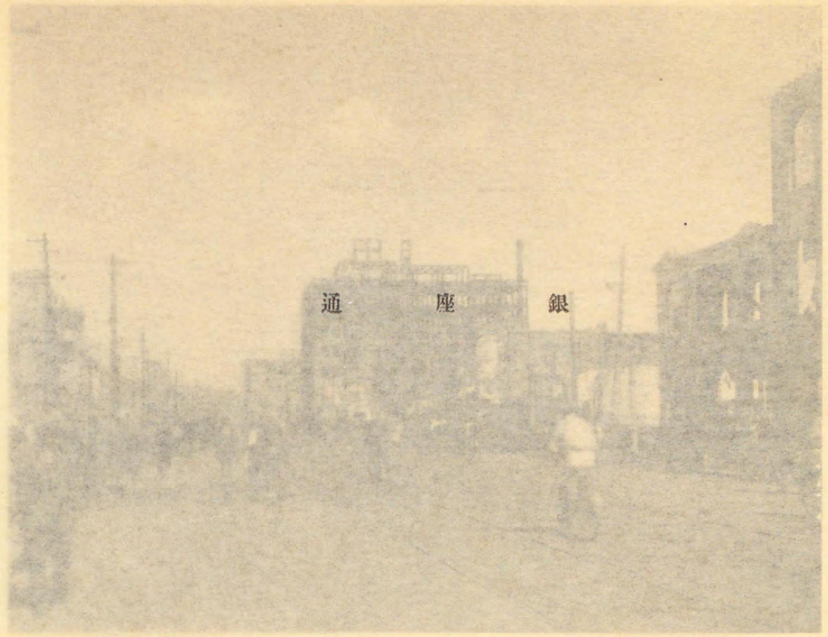

銀座通

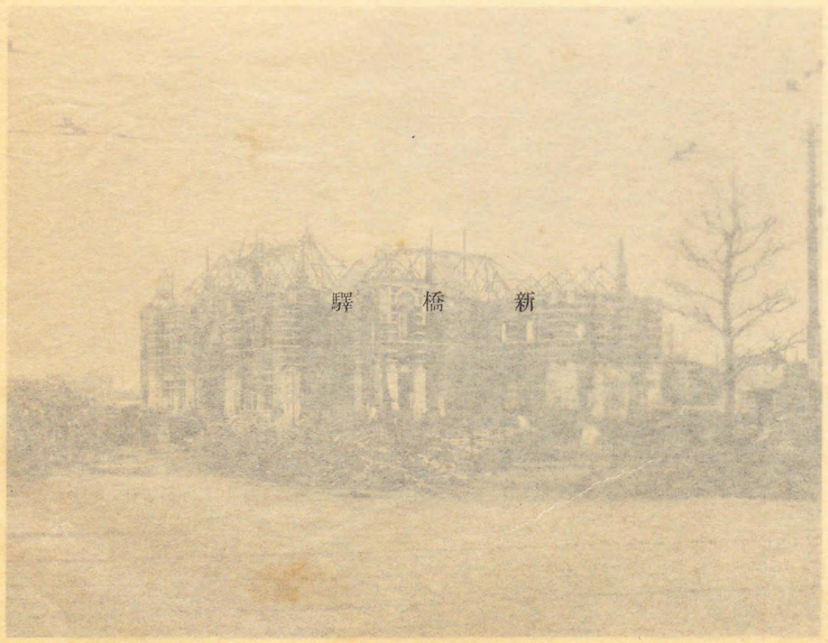

新橋驛

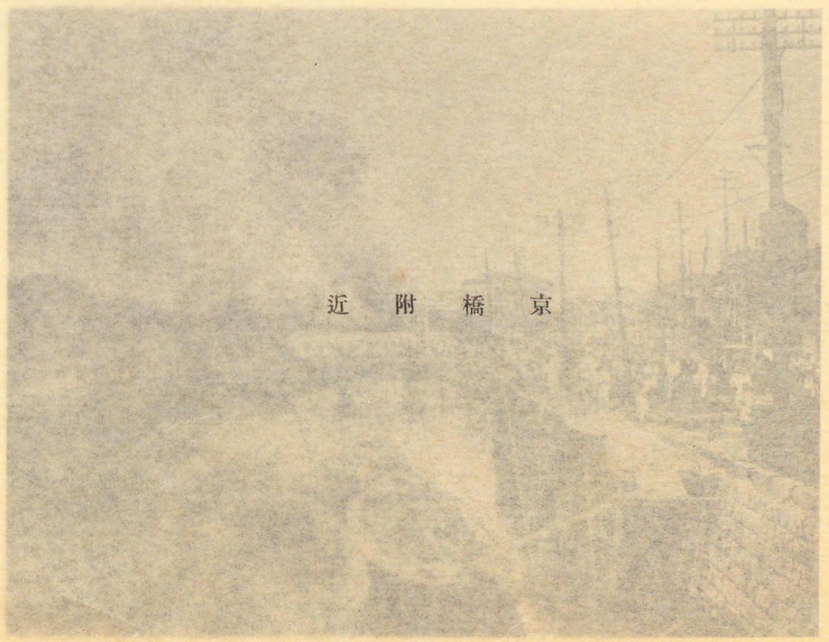

京橋附近

省　信　逓

逓　座　銀

驛　橋　新

近　附　橋　京

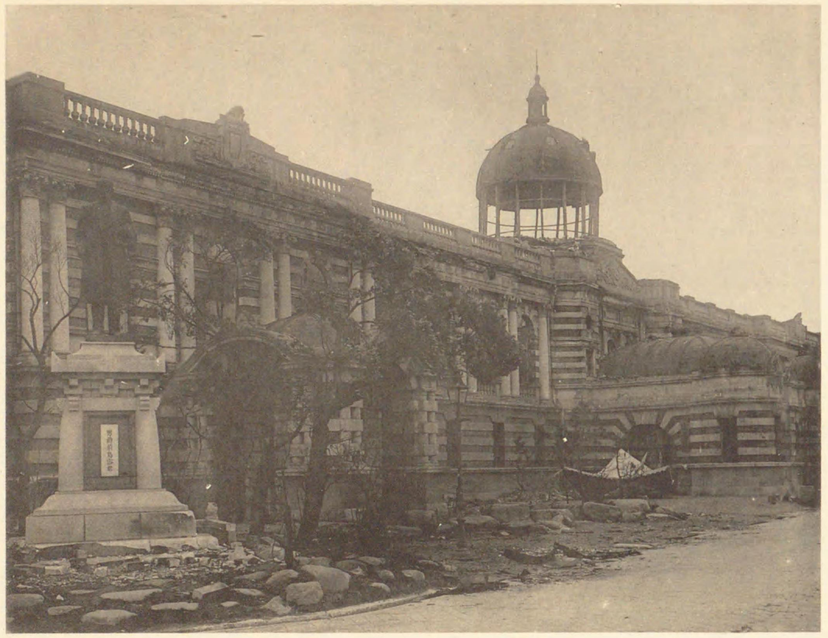

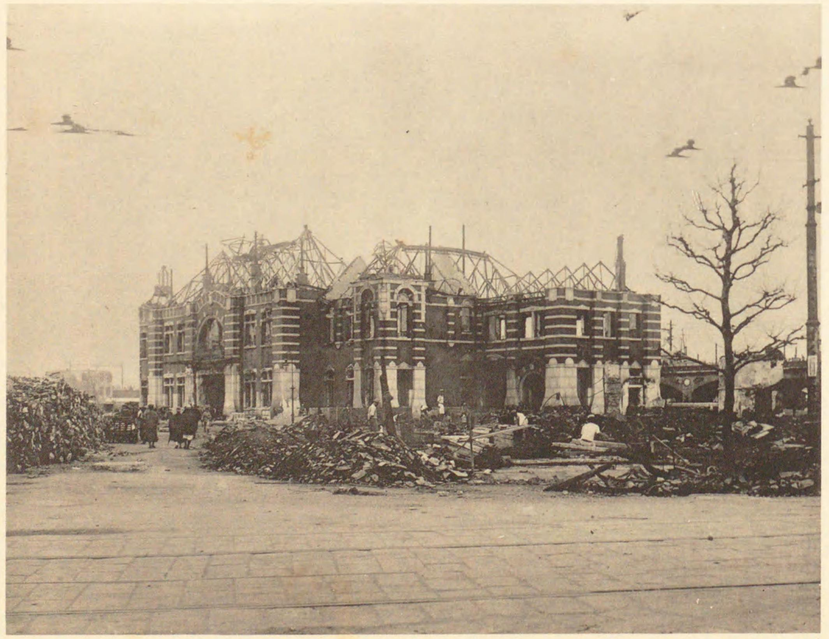

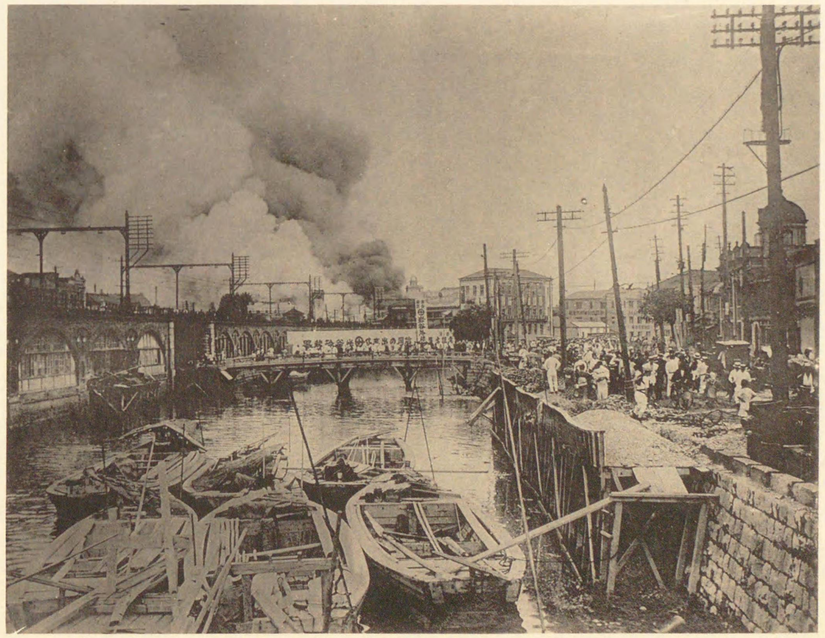

空中ヨリ見タル日枝神社附近

芝公園ニ於ケル第十四師團救護班ノ出動準備

東京女學館

備準動出ノ班護救團師四十第ハヶ於ニ園公芝

館魯女京東

近附赴神枝日ハタ見ツヨ中空

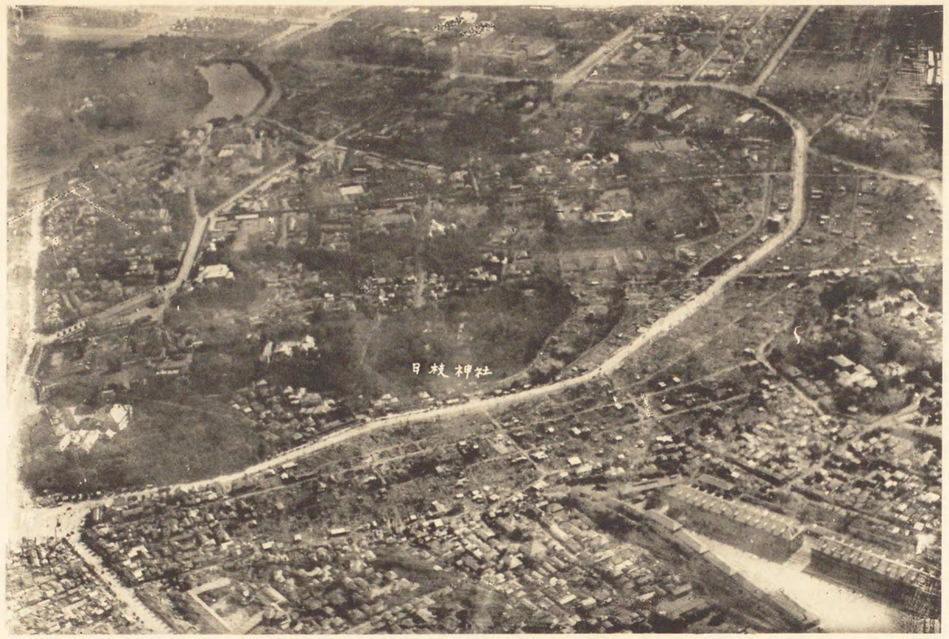
日枝神社

空中ヨリ見タル平河町附近

近附町河平ルタ見リヨ中空

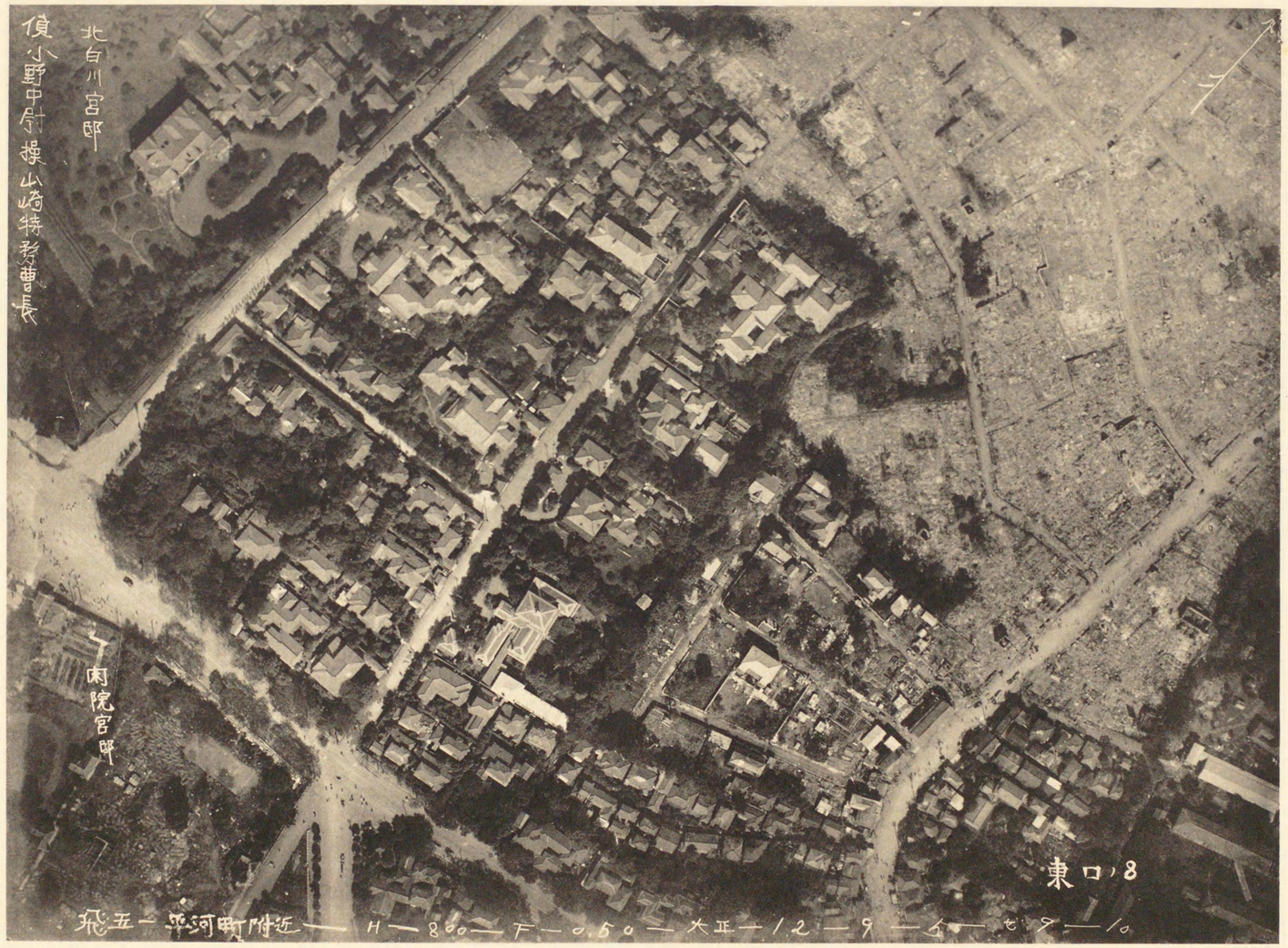
北白川宮邸
偵察 小野中尉 操縦 山崎特務曹長
閑院宮邸
東口 8
飛五一 平河町附近 — H — 800 — F — 0.50 — 大正 — 12 — 9 — 4 — セ — 10

空中ヨリ見タル增上寺附近

近附寺上増ルタ見リヨ中空

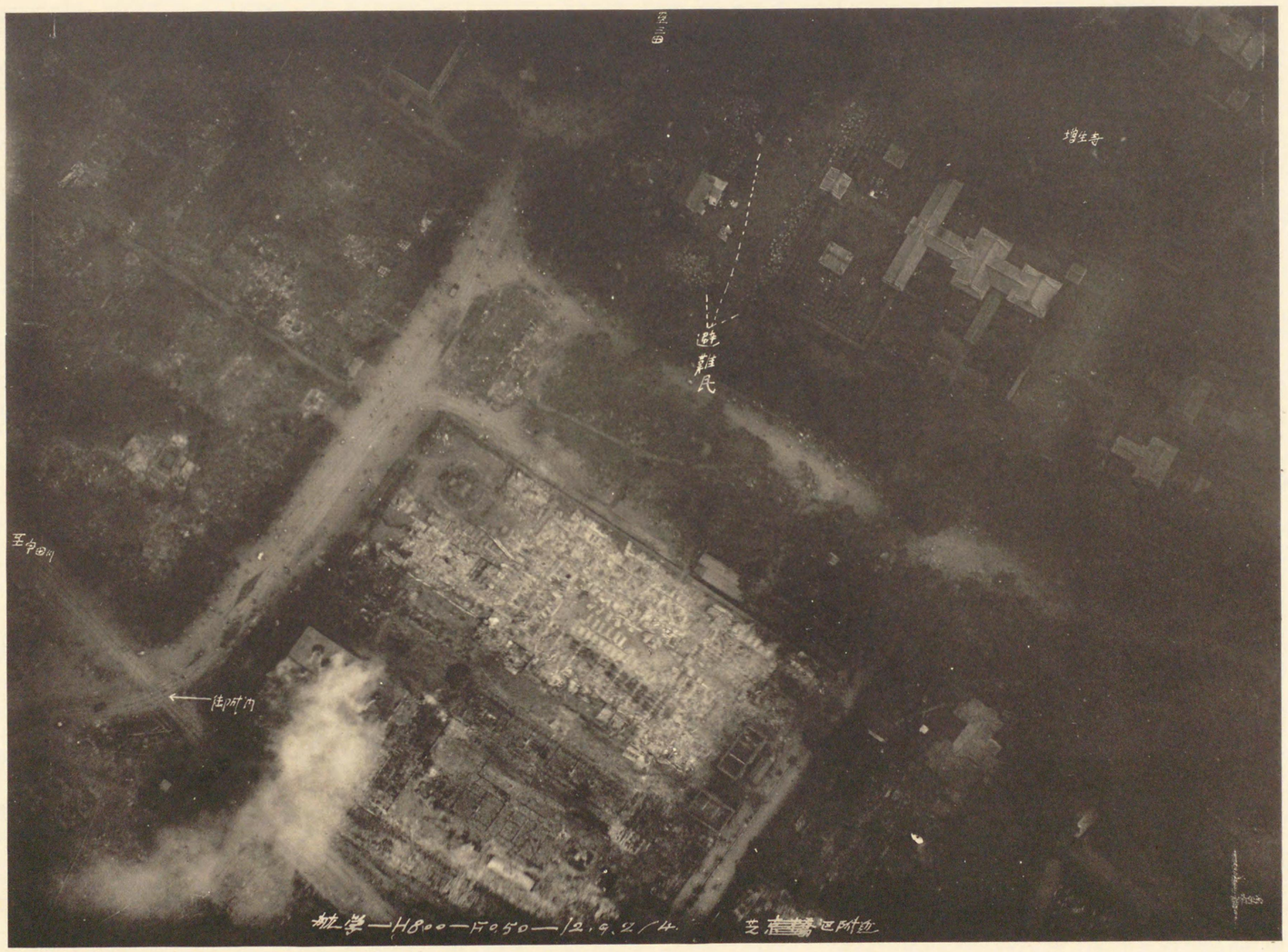

增生寺
避難民
至中田川
住所門
航学—H800—F050—12.9.2/4.

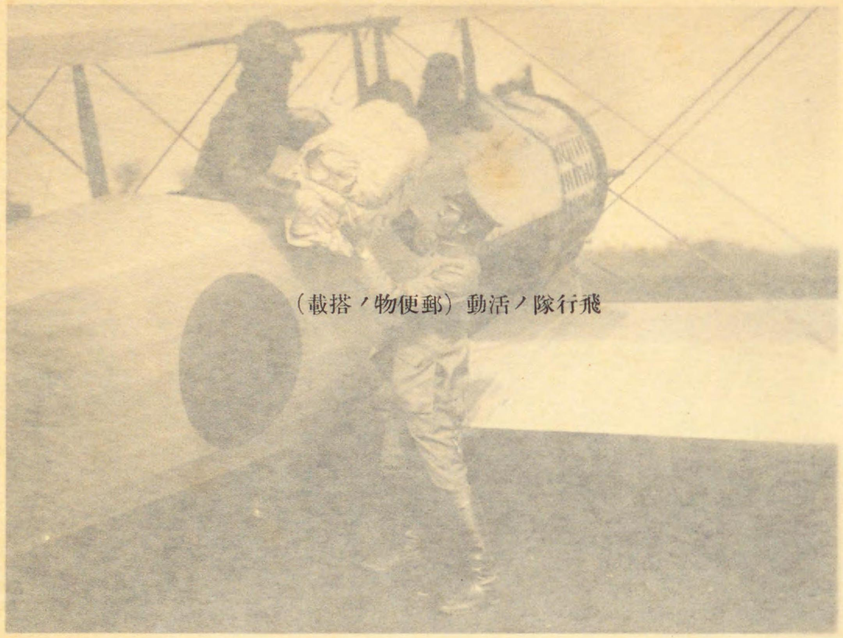

飛行隊ノ活動（郵便物ノ搭載）

飛行隊ノ活動

高輪御所ニ於ケル在郷軍人ノ活動

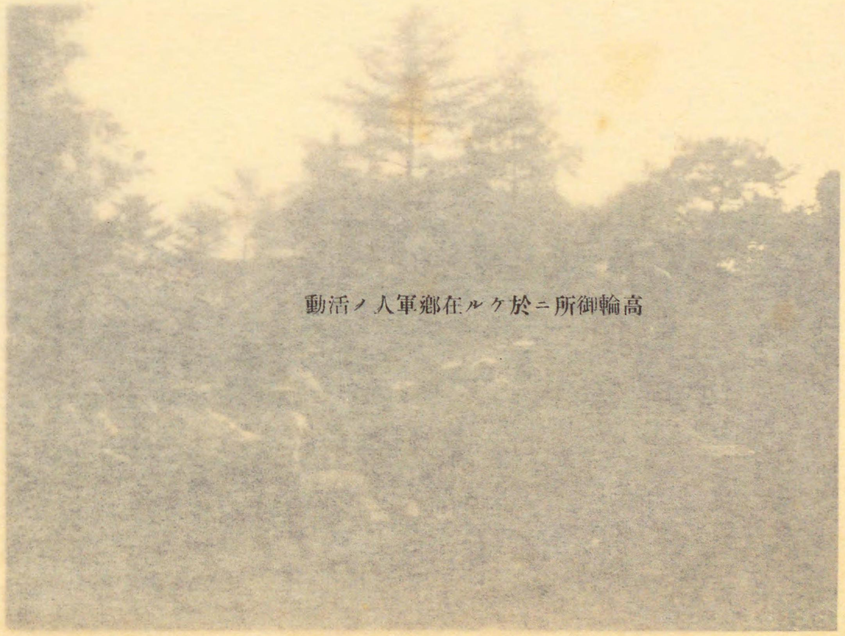

高輪御所ニ於ケル在郷軍人ノ活動

（載搭ノ物便郵）動活ノ隊行飛

動活ノ人軍鄕在ルケ於ニ所御輸高

飛行隊ノ活動

高輸御所ニ於ケル在鄕軍人ノ活動

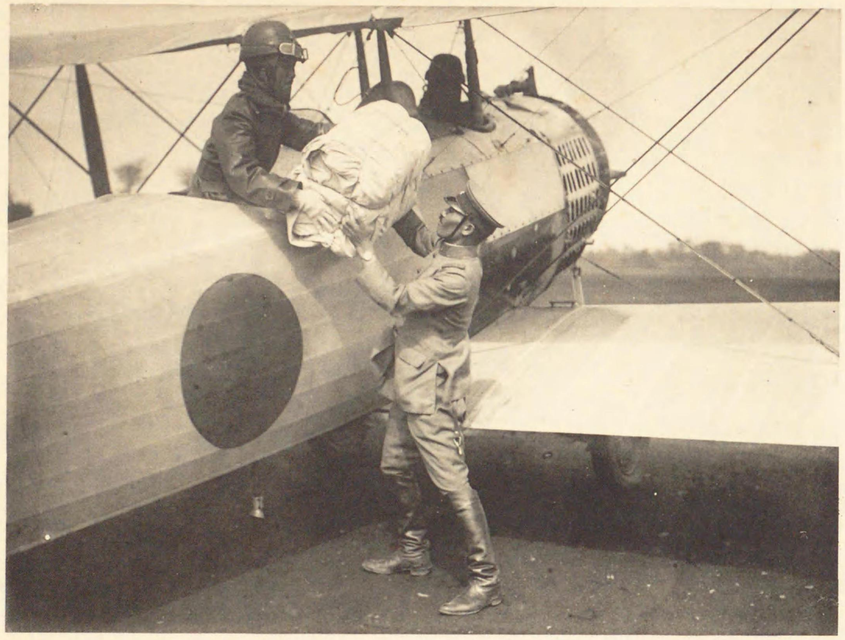

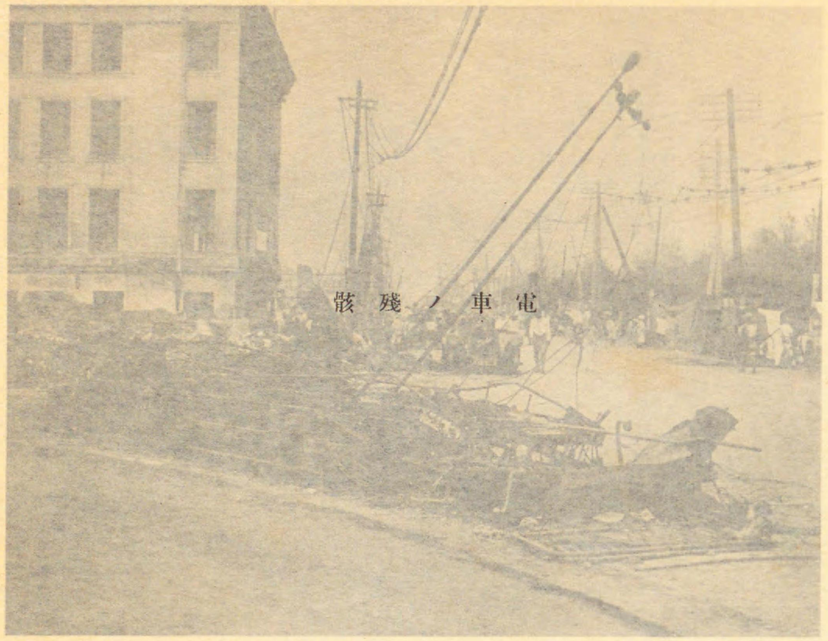

電車ノ殘骸

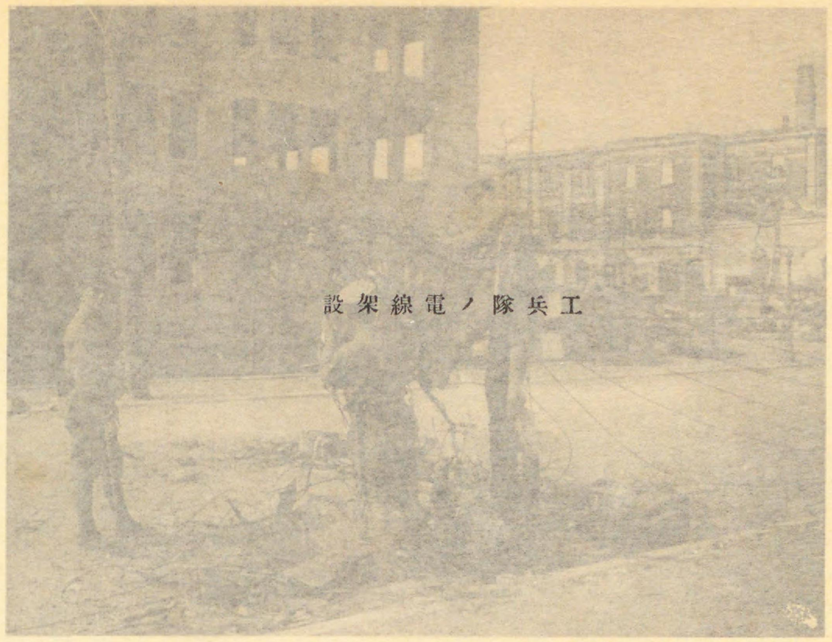

工兵隊ノ電線架設

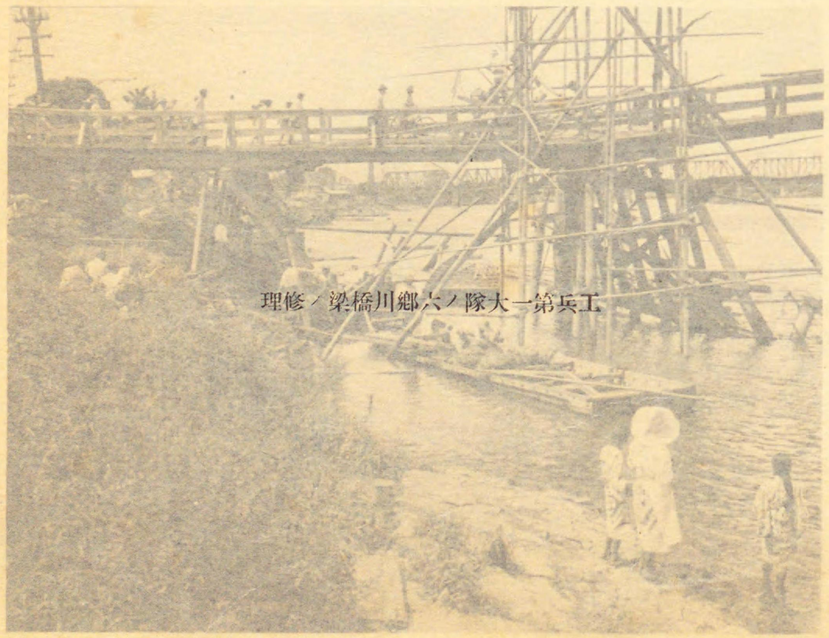

第一大隊ノ六鄕川橋梁ノ修理

高輪御所ニ於ケル在鄕軍人ノ活動

電車ノ殘骸

工兵隊ノ電線架設

工兵第一大隊ノ六郷川橋梁ノ修理

高輪御所ニ於ケル在郷軍人ノ活動

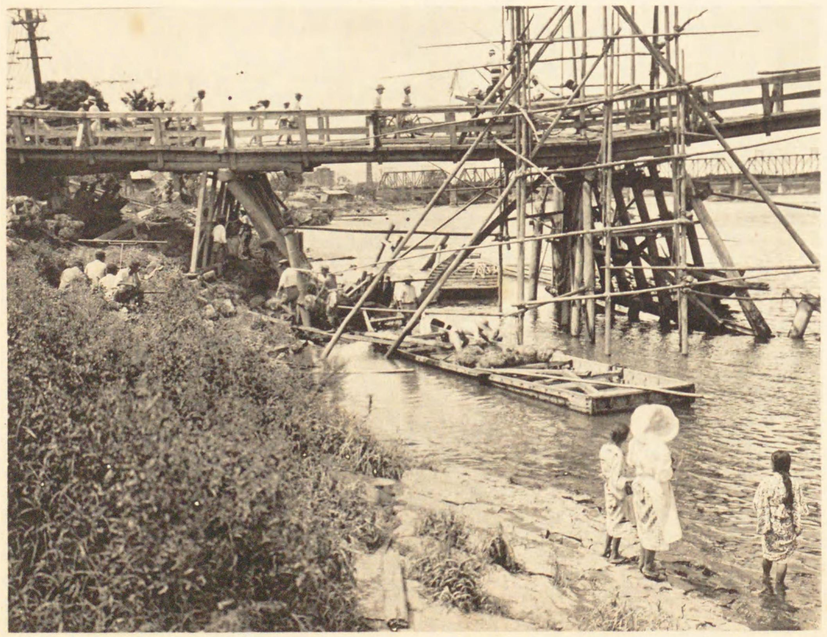

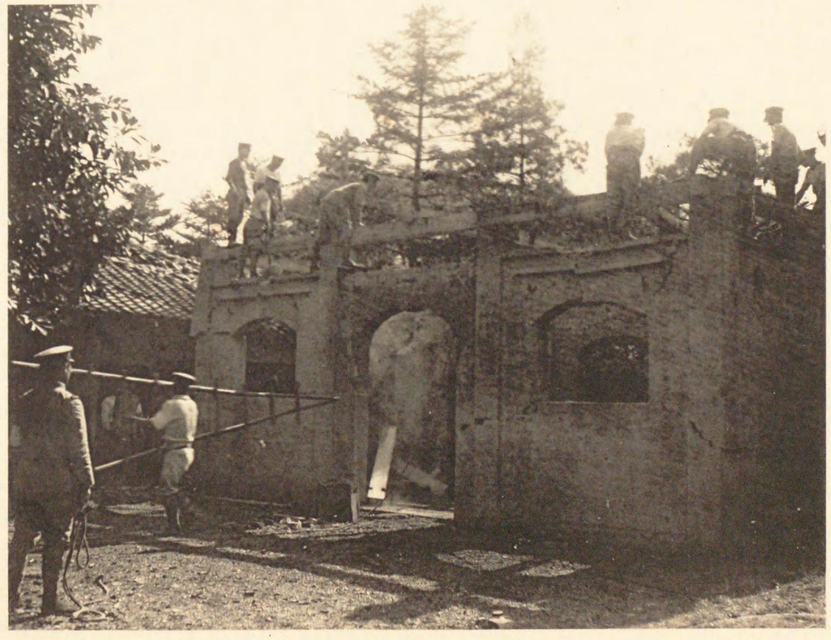

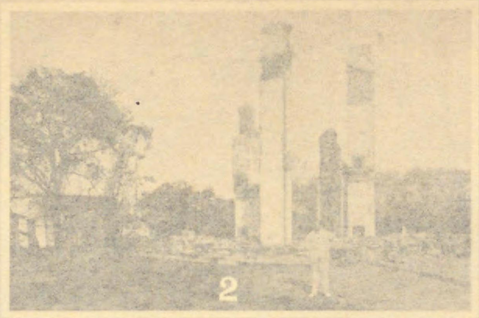

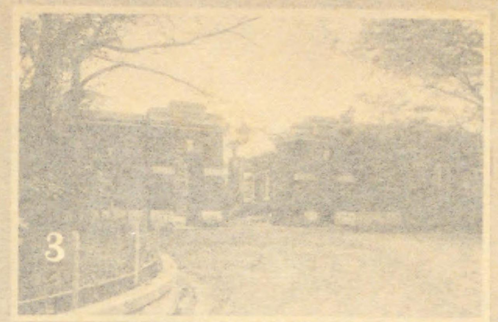

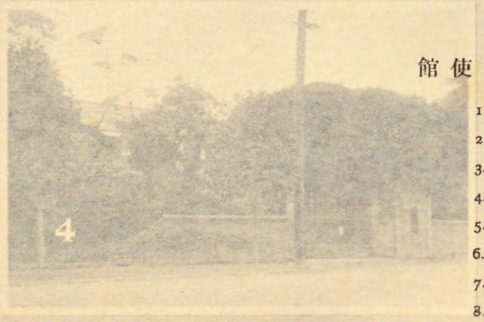

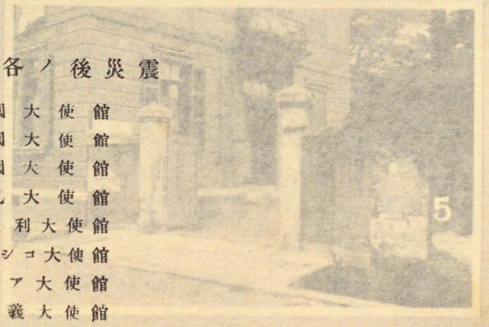

震災後ノ各國大使館

1. 米國大使館
2. 佛國大使館
3. 英國大使館
4. 獨乙大使館
5. 伊太利大使館
6. メキシコ大使館
7. ロシア大使館
8. 白耳義大使館

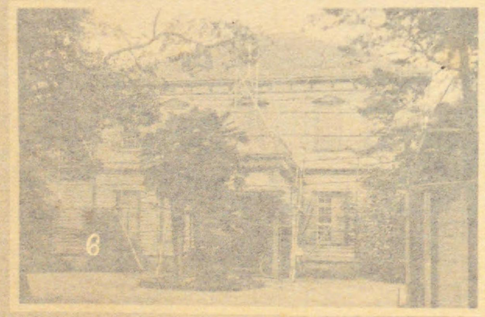

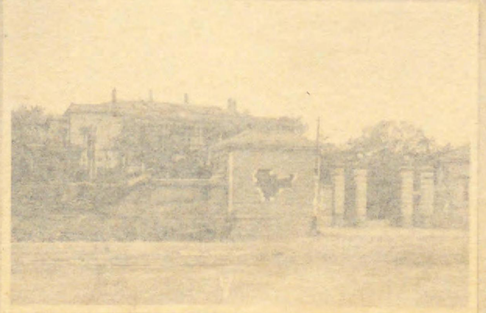

震災後ノ各國大使館

1. 米國大使館
2. 佛國大使館
3. 英國大使館
4. 獨乙大使館
5. 伊太利大使館
6. メキシコ大使館
7. ロシア大使館
8. 白耳義大使館

1

2

3

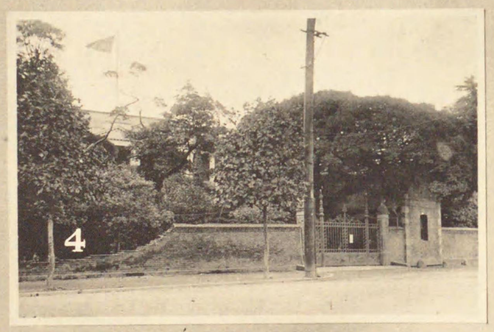
4

5

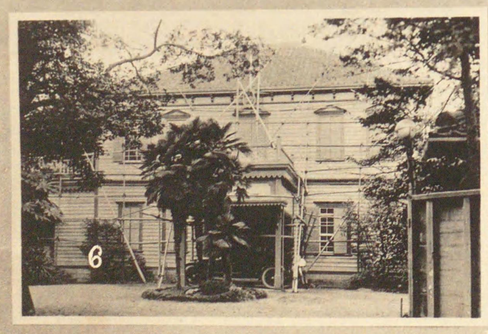
6

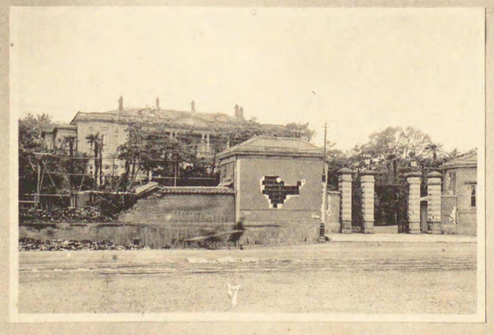

8

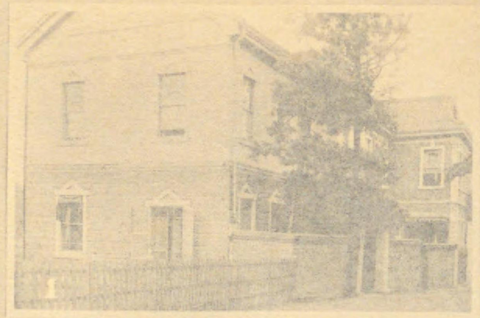

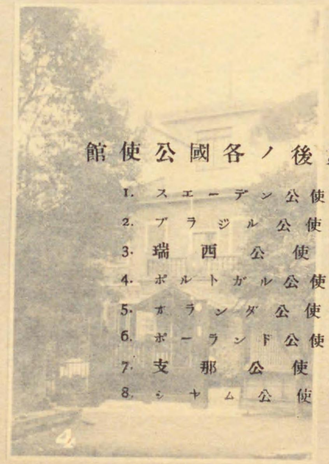

震災後ノ各國公使館

1. スエーデン公使館
2. ブラジル公使館
3. 瑞西公使館
4. ポルトガル公使館
5. オランダ公使館
6. ポーランド公使館
7. 支那公使館
8. シヤム公使館

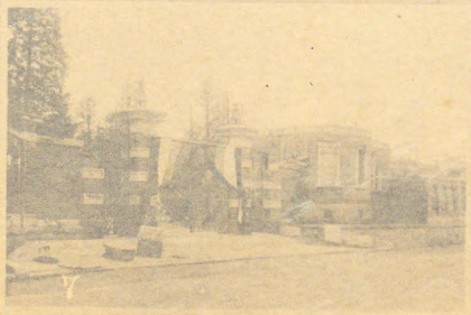

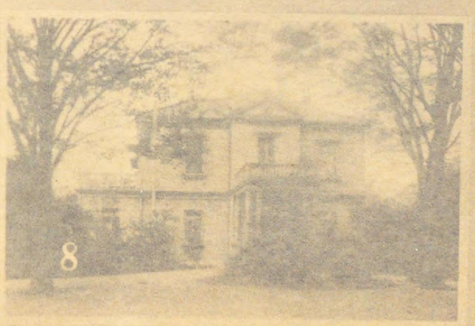

震災後ノ各國公使館

1. スエーデン公使館
2. ブラジル公使館
3. 瑞西公使館
4. ポルトガル公使館
5. オランダ公使館
6. ポーランド公使館
7. 支那公使館
8. シヤム公使館

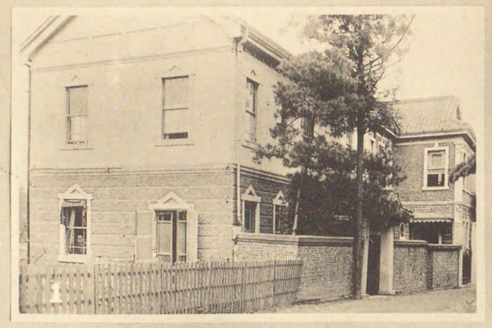
1

2

3

4

5

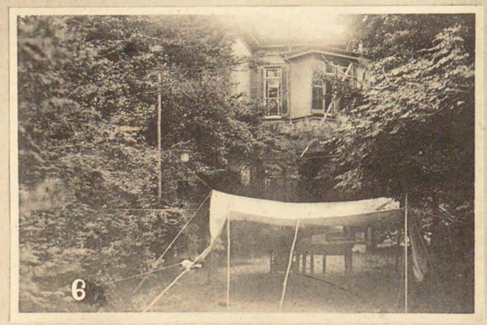
6

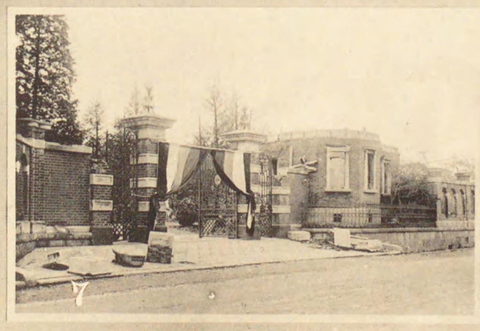
7

8

橫濱東南部（航空寫眞）

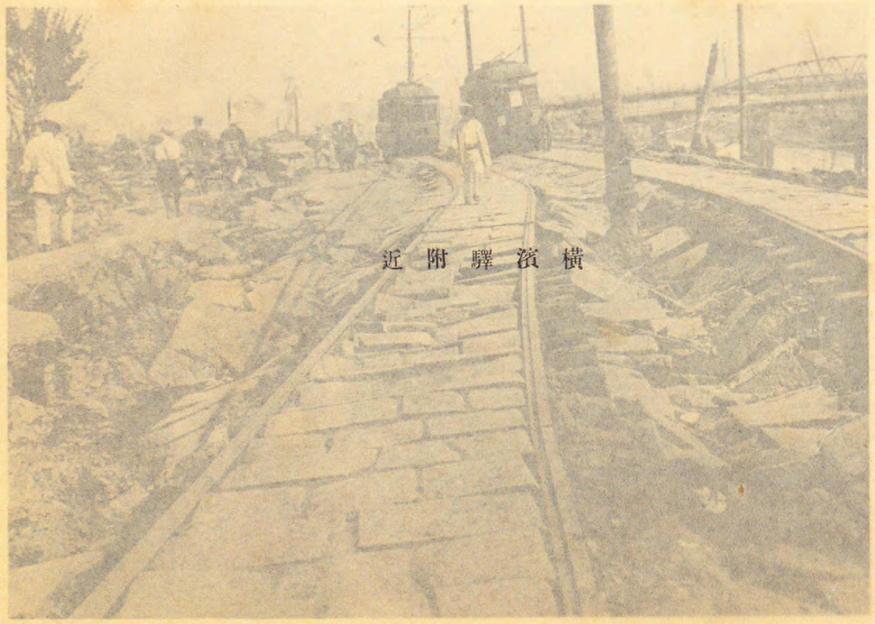

橫濱驛附近

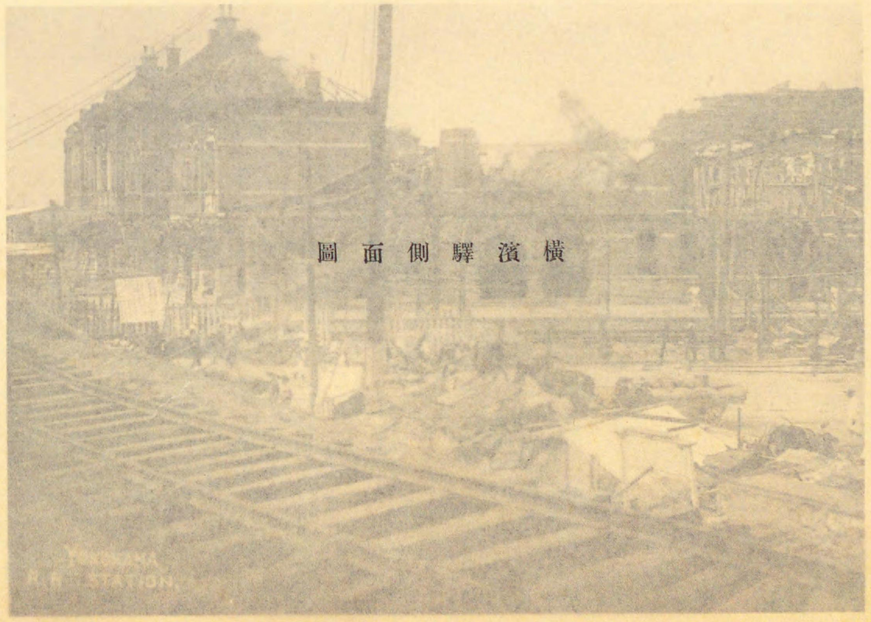

橫濱驛側面圖

横濱海岸東南部（航空寫眞）

横濱驛側面圖

横濱驛附近

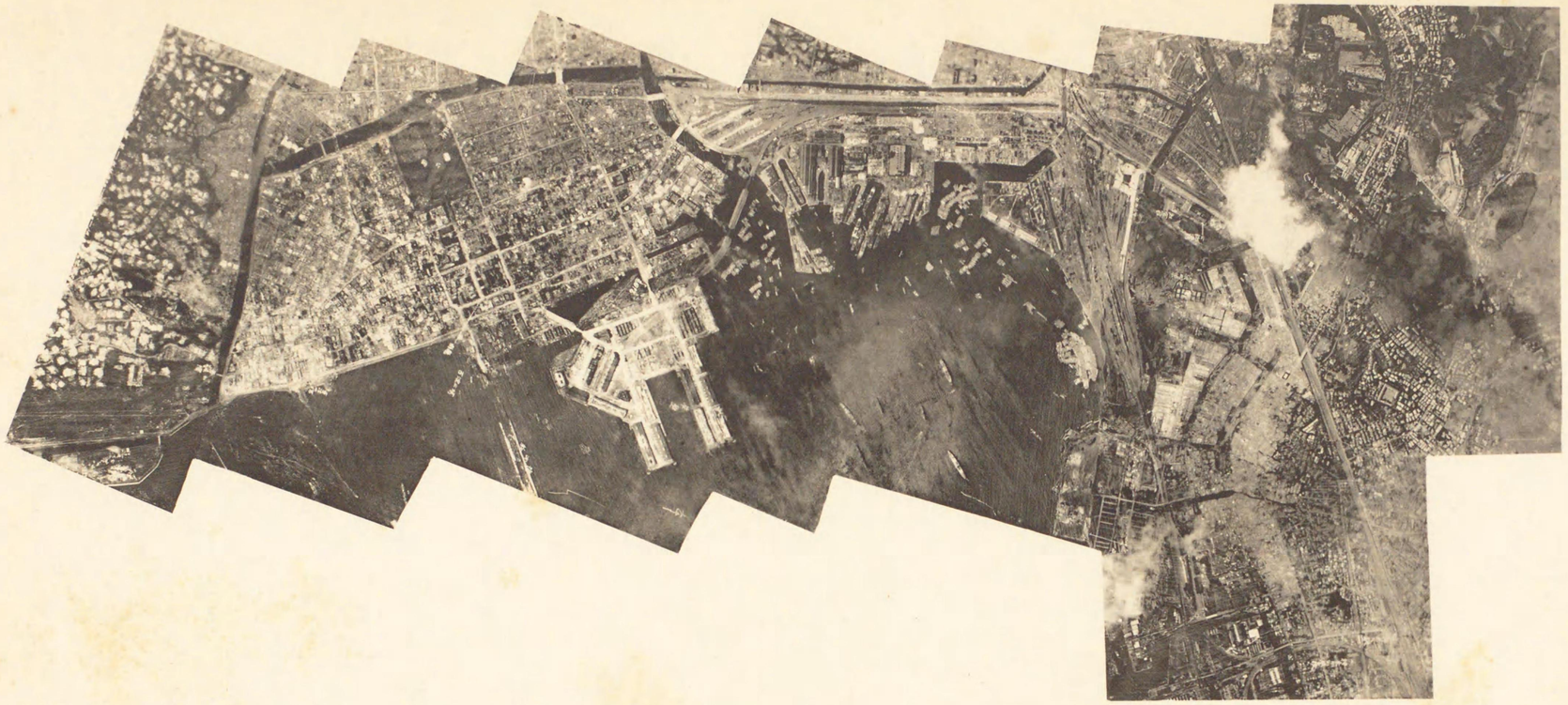

YOKOHAMA
R.R. STATION,

近附驛濱横ルタ見リヨ中空

空中ヨリ見タル横濱驛附近

空中ヨリ見タル横濱驛附近

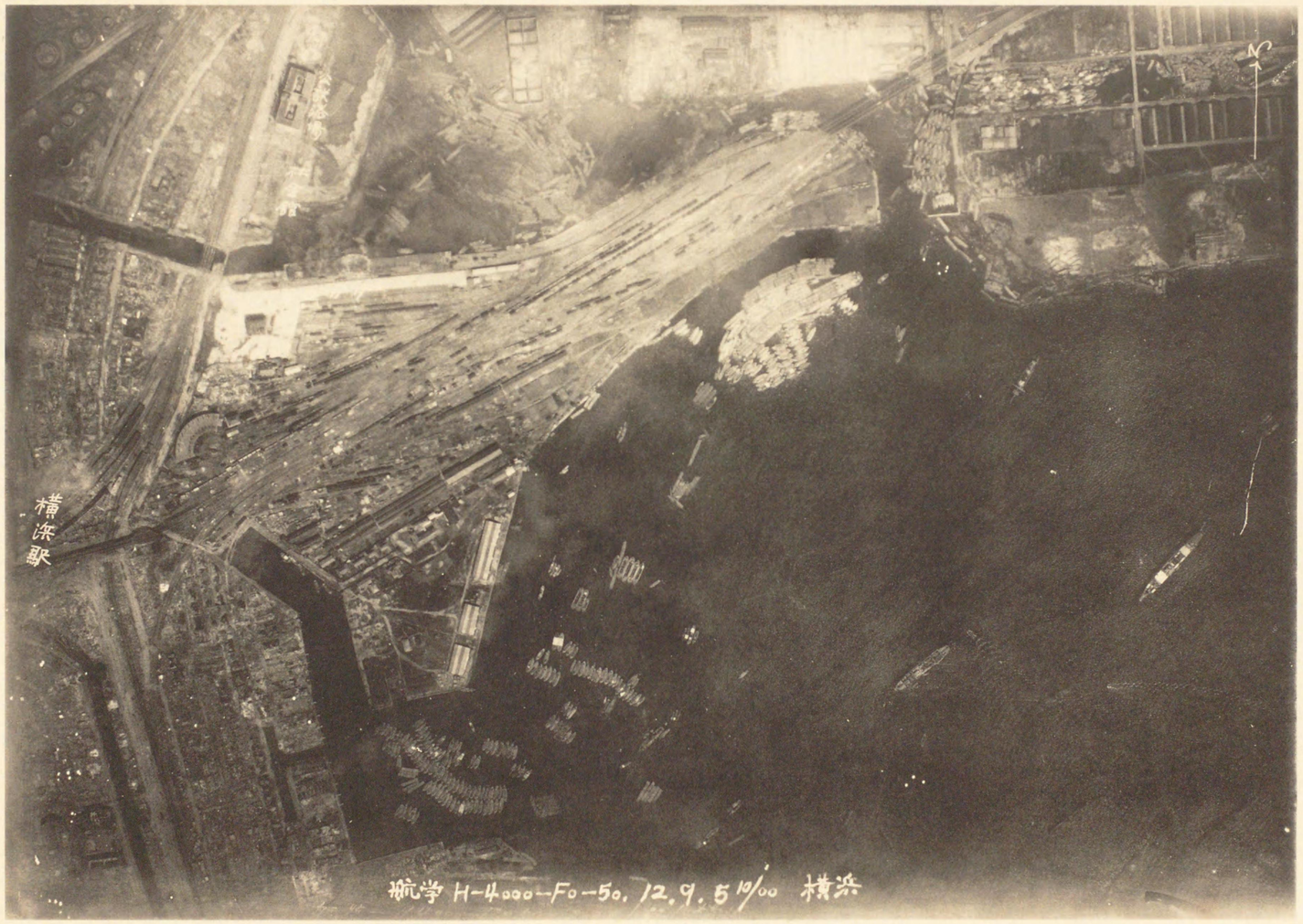
横浜駅
航学 H-4000--Fo-50. 12.9.5 10/00 横浜

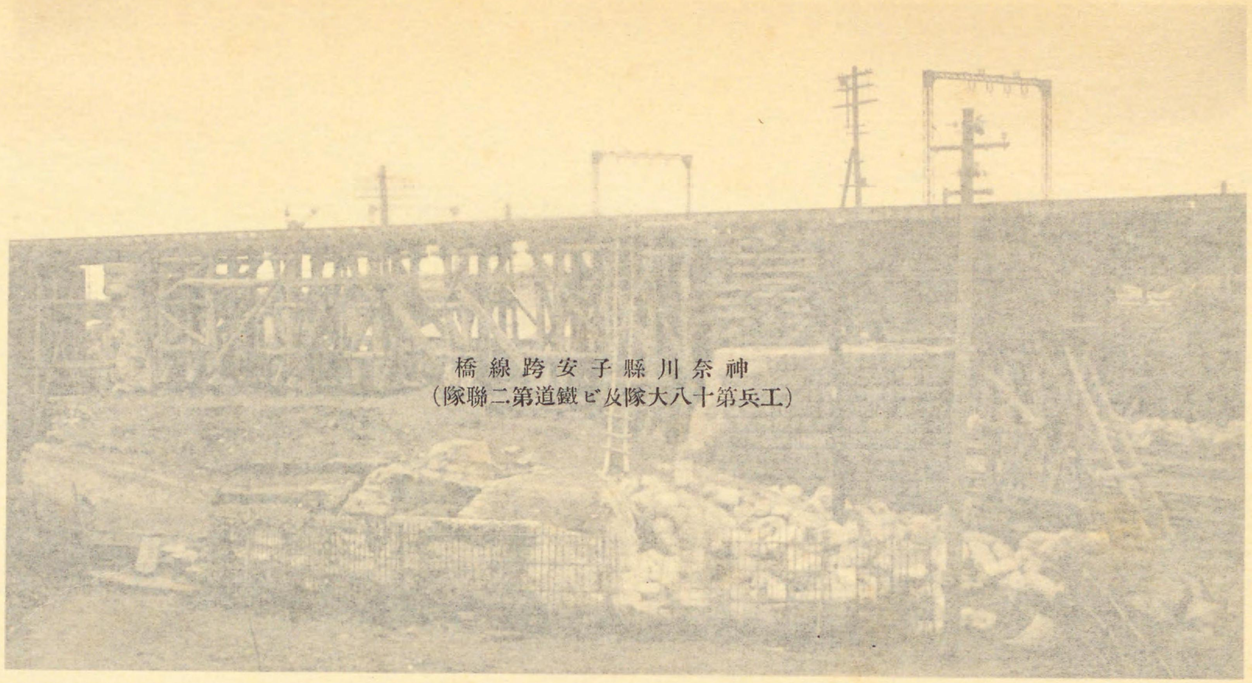

神奈川縣子安跨線橋
（陸聯二第道鐵ビ及隊大八十第兵工）

神奈川縣子安跨線橋
（陸聯二第道鐵ビ及隊大八十第兵工）

神奈川縣子安跨線橋
（工兵第十八大隊及ビ鐵道第二聯隊）

神奈川縣子安跨線橋
（工兵第十八大隊及ビ鐵道第二聯隊）

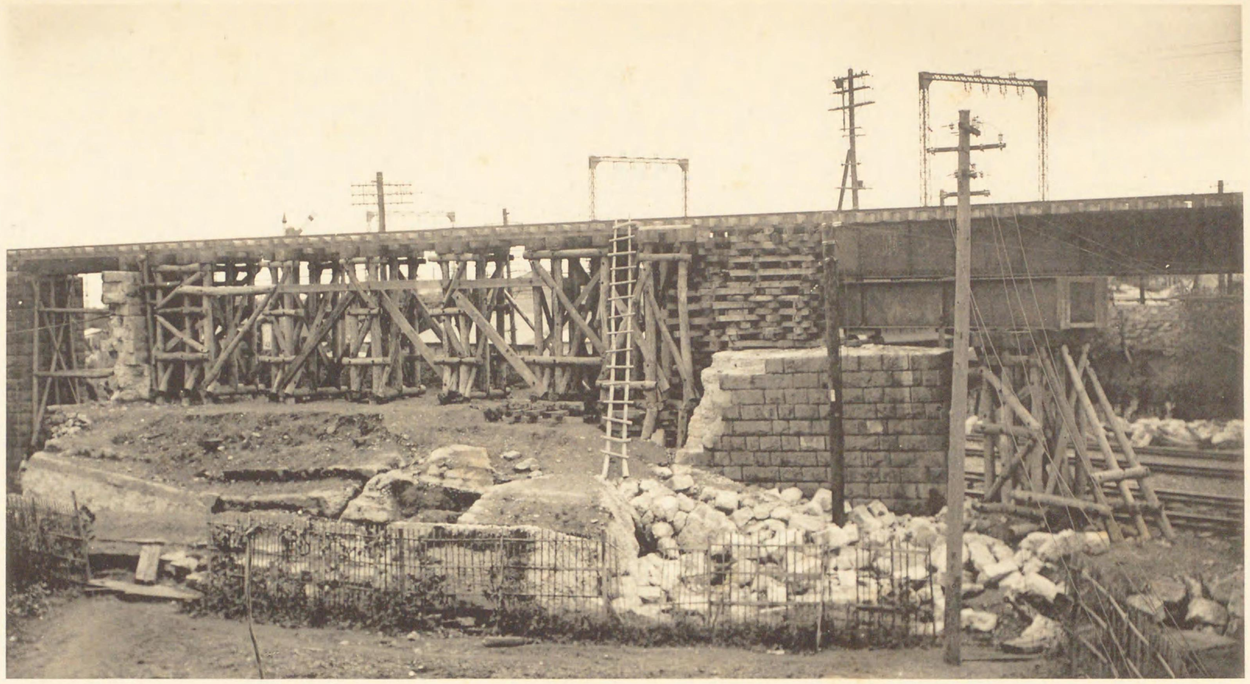

空中ニリ見タル神奈川驛附近

近附驛川奈神ルタ見リミ中空

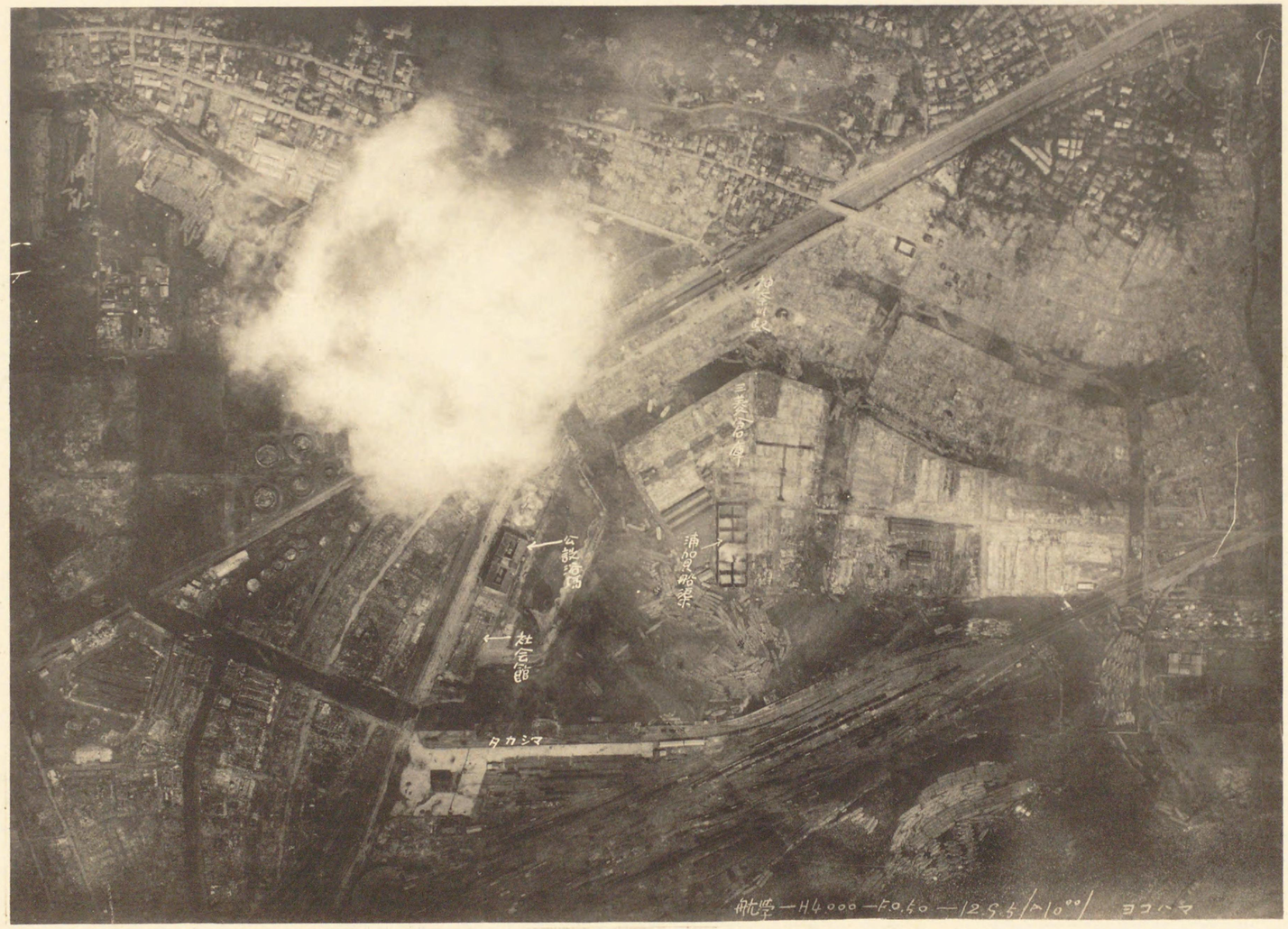
公設酒場
社会館
浦賀船渠
タカシマ
航空 — H4000 — F0.50 — 12.9.5 / 10⁰⁰ / ヨコハマ

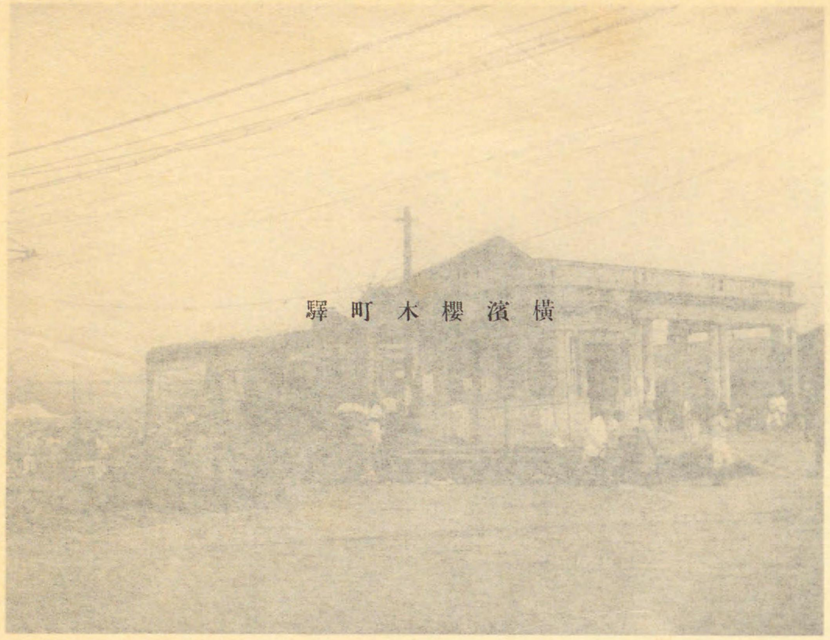

驛町木櫻濱橫

廳縣川奈神

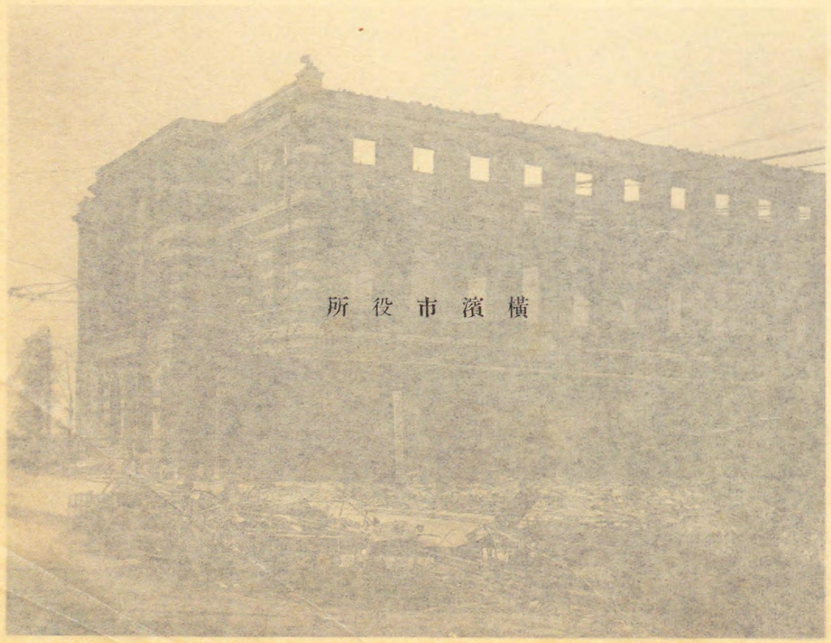

所役市濱橫

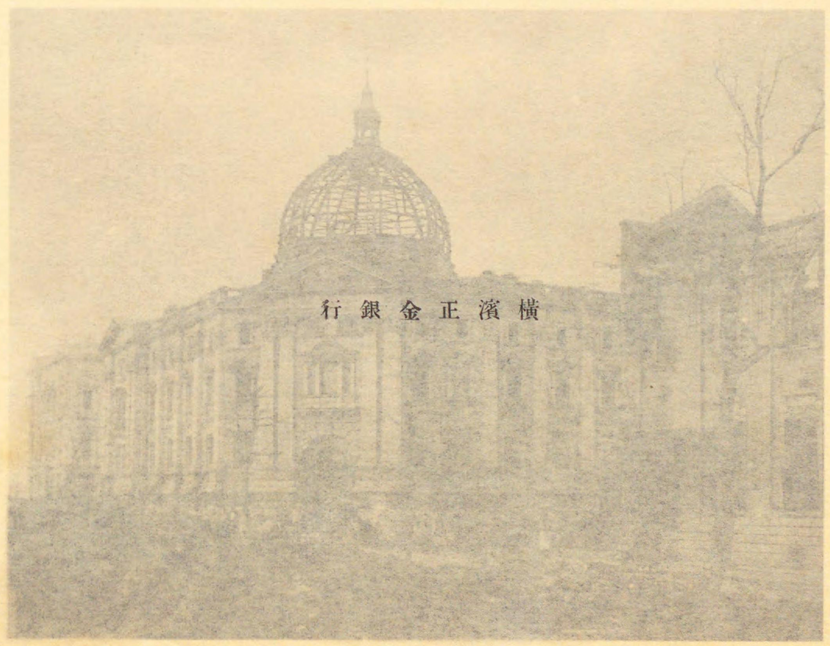

行銀金正濱橫

神奈川縣廳

横濱櫻木町驛

横濱正金銀行

横濱市役所

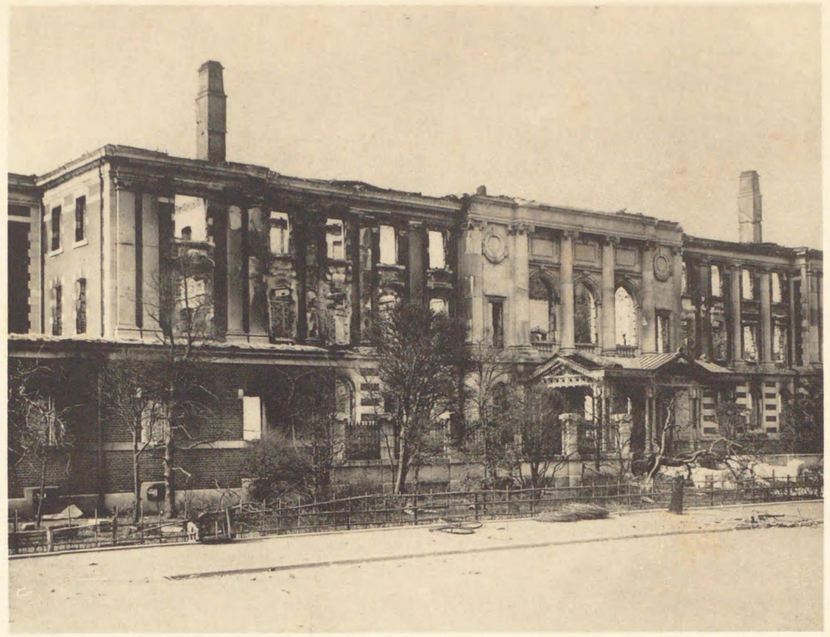

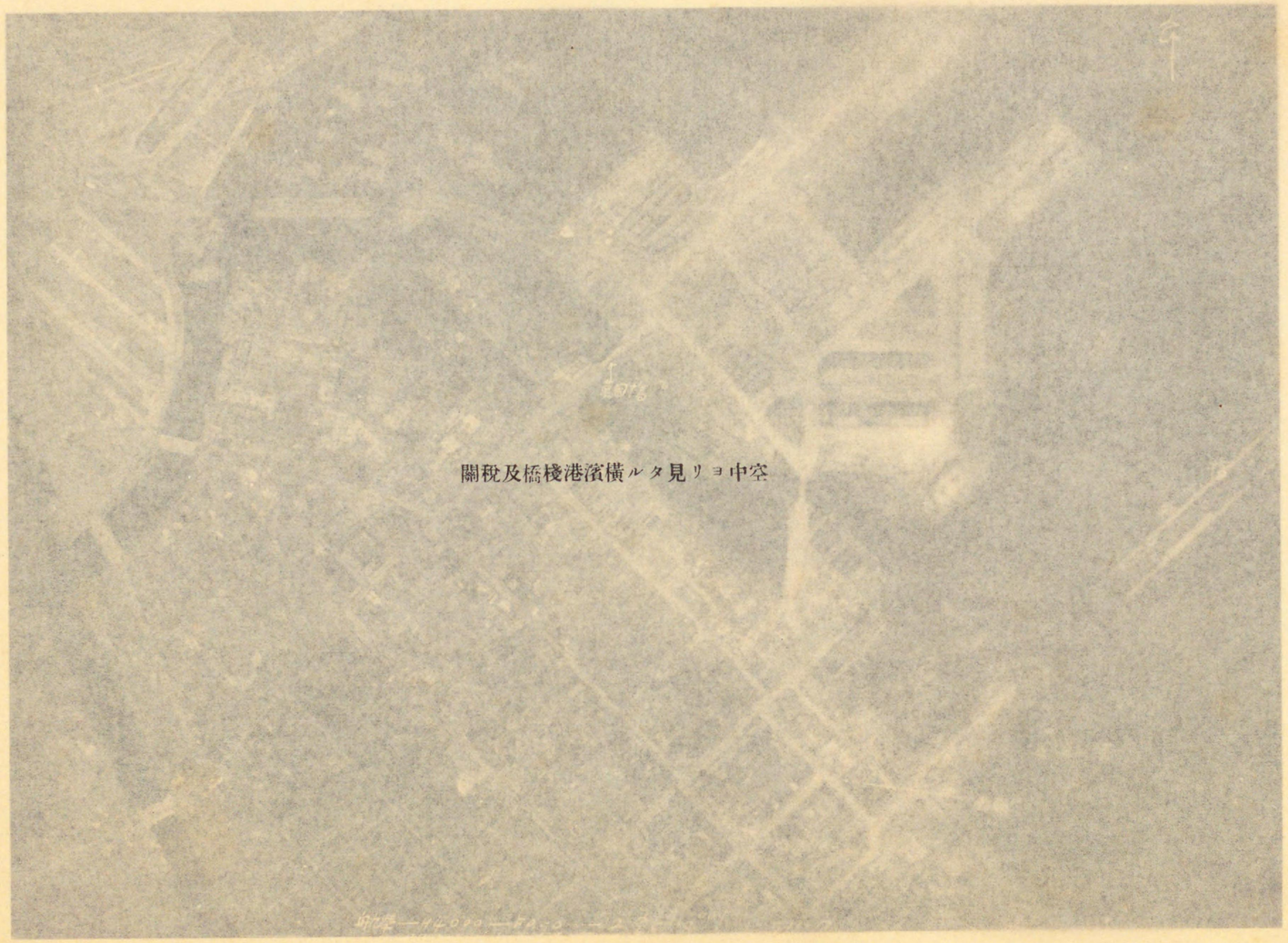

空中ヨリ見タル横濱港棧橋及稅關

空中ヨリ見タル横濱港濱橋棧及稅關

富田橋
新津橋
西波止場
縣廳
航空—H4,000—F0.50—12.95/10^00/

横濱市公園ヨリ市ノ中央ヲ望ム（航空寫眞）

横濱市公園ヨリ市ノ中央ヲ望ム(航空寫眞)

本町
住吉町
公園
卯賀町
東洋化場

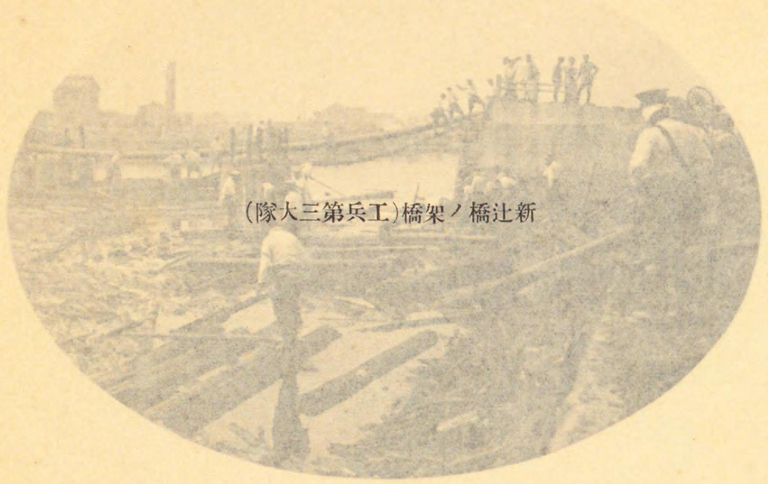

新辻橋ノ架橋（工兵第三大隊）

横濱記念館

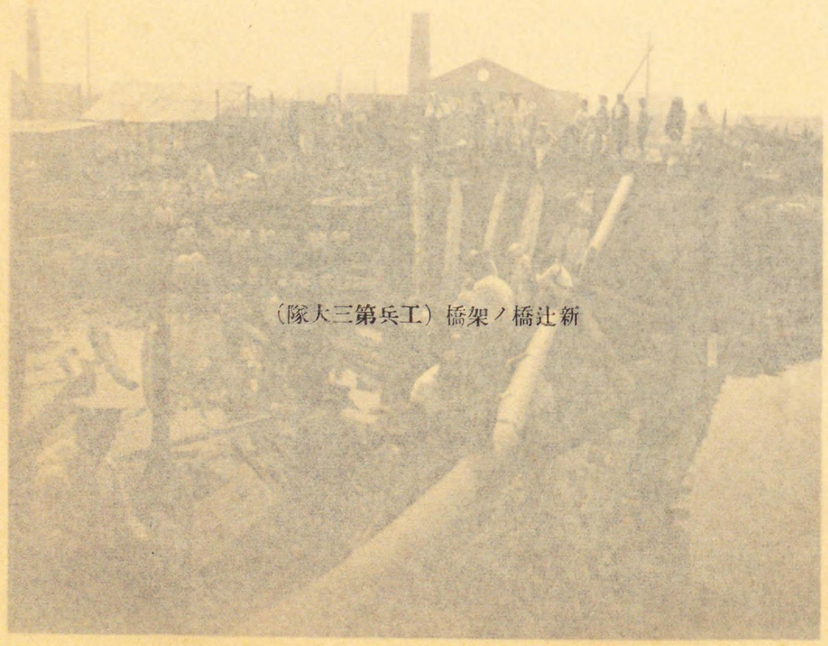

新辻橋ノ架橋（工兵第三大隊）

横濱地方裁判所

(隊大三第兵工)橋架ノ橋辻新

館念記濱橫

〔隊大三第兵工〕橋架ノ橋辻新

所判裁方地濱橫

橫濱千秋橋

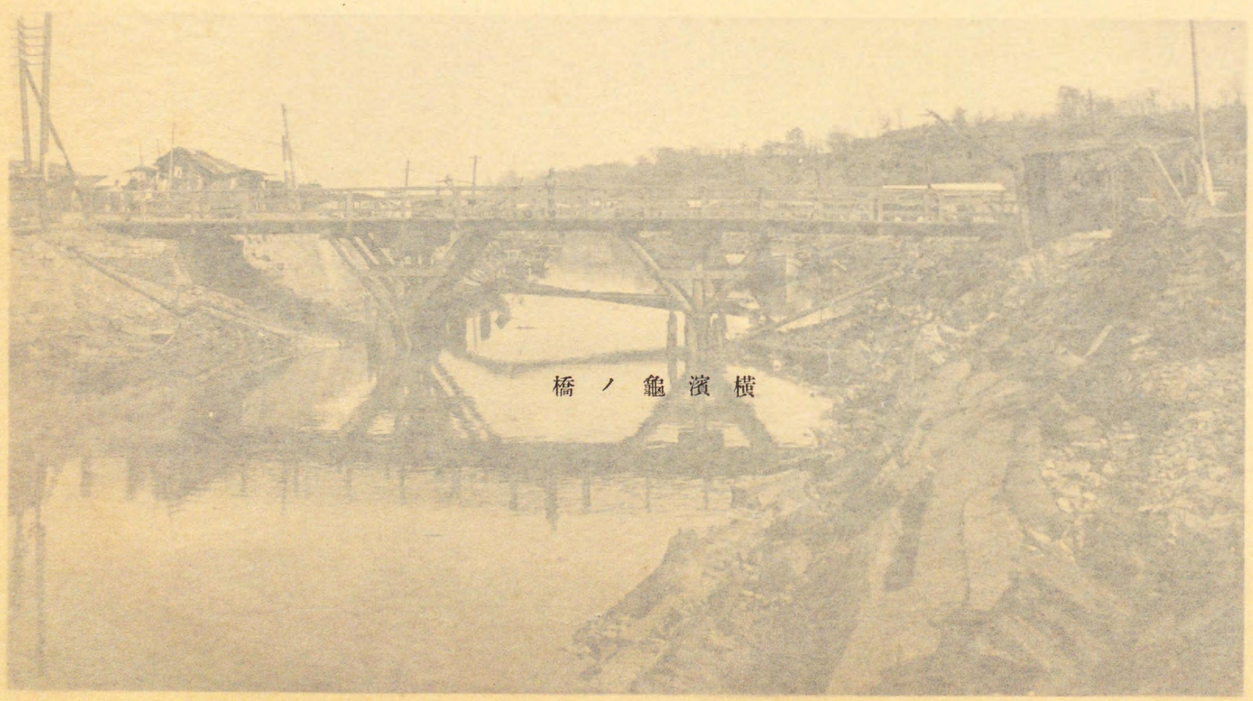

橫濱龜ノ橋

橋秋千濱横

橋ノ龜濱横

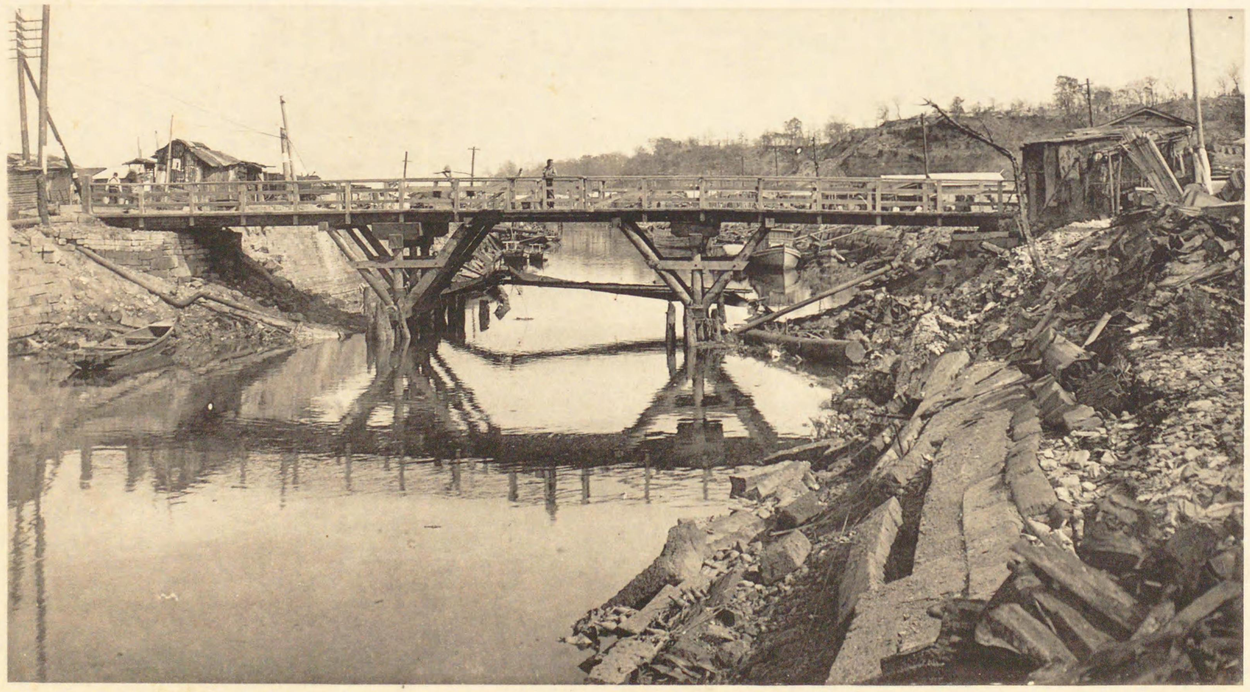

海邊橋ノ架橋(工兵第十三大隊)

橫濱戸部町橋梁ノ修補(工兵第十七大隊)

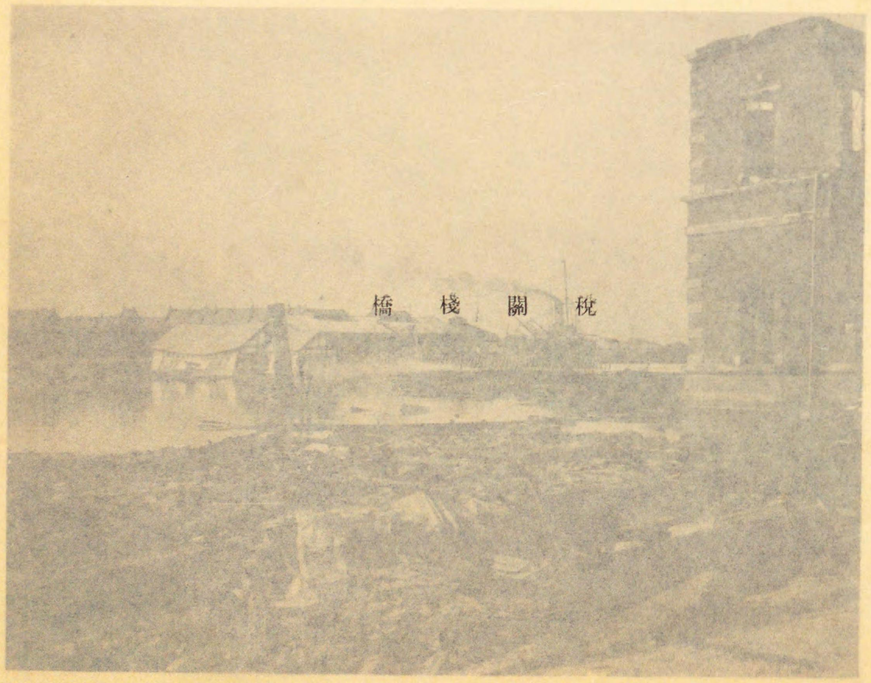

稅關棧橋

相生町附近ニ於ケル工兵第十三大隊ノ道路作業

橋　　棱　　關　　成

築作路道ノ隊大三十第兵工ハタ於ニ近附町生相

(隊大三十第兵工)橋架ノ橋邊海

(隊大七十第兵工)修補ノ築橋町部戸濱儀

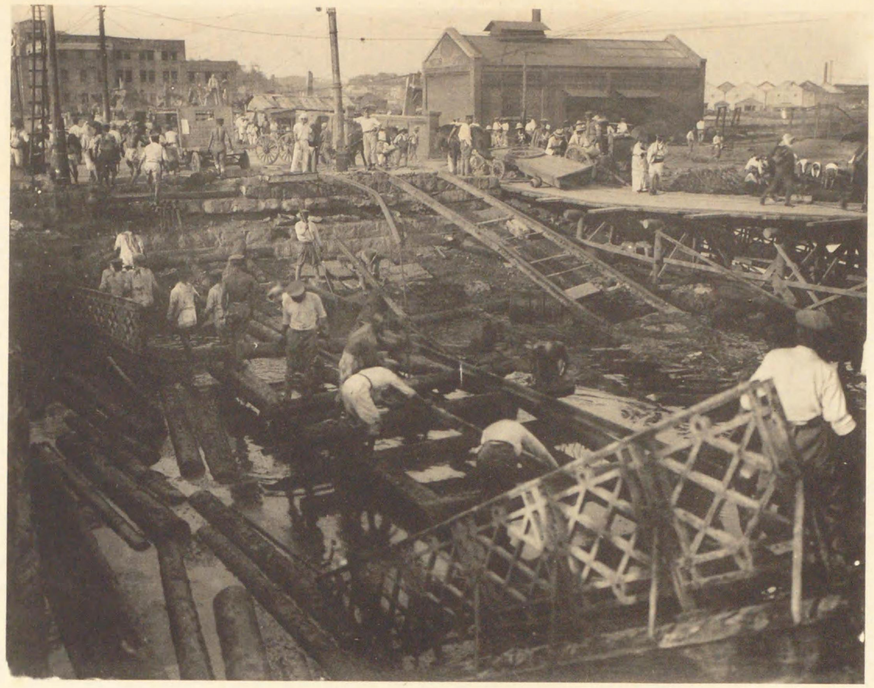

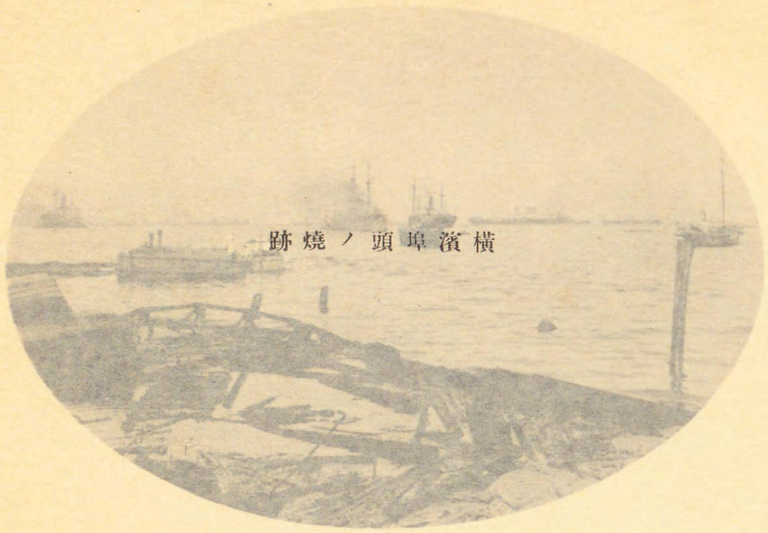

橫濱埠頭ノ燒跡

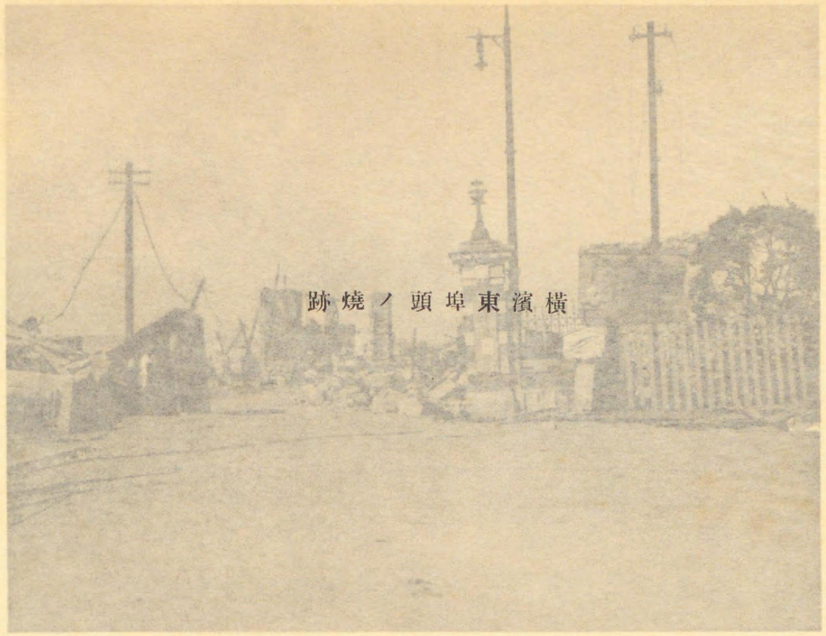

橫濱東埠頭ノ燒跡

橫濱陸軍補給部ニ於ケル穀秣ノ陸揚

橫濱稅關

跡燒ノ頭埠濱橫

跡燒ノ頭埠東濱橫

揚陸ノ秣穉ルケ於ニ部給補軍陸濱橫

關　稅　濱　橫

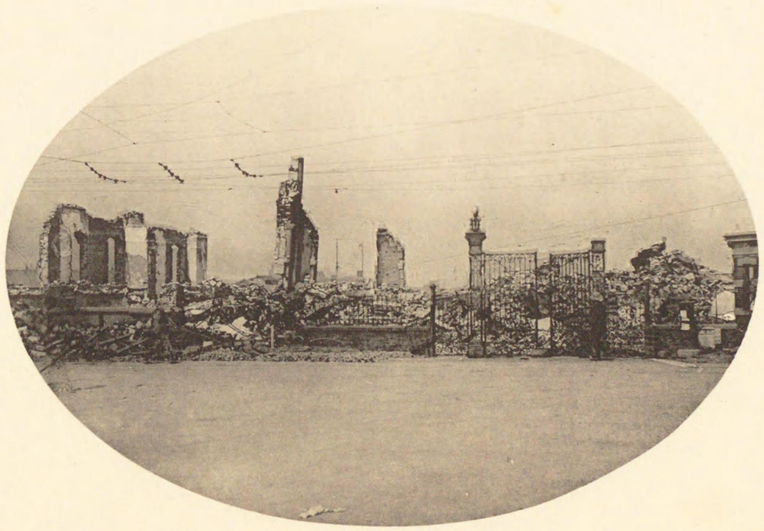

橫濱谷戸橋

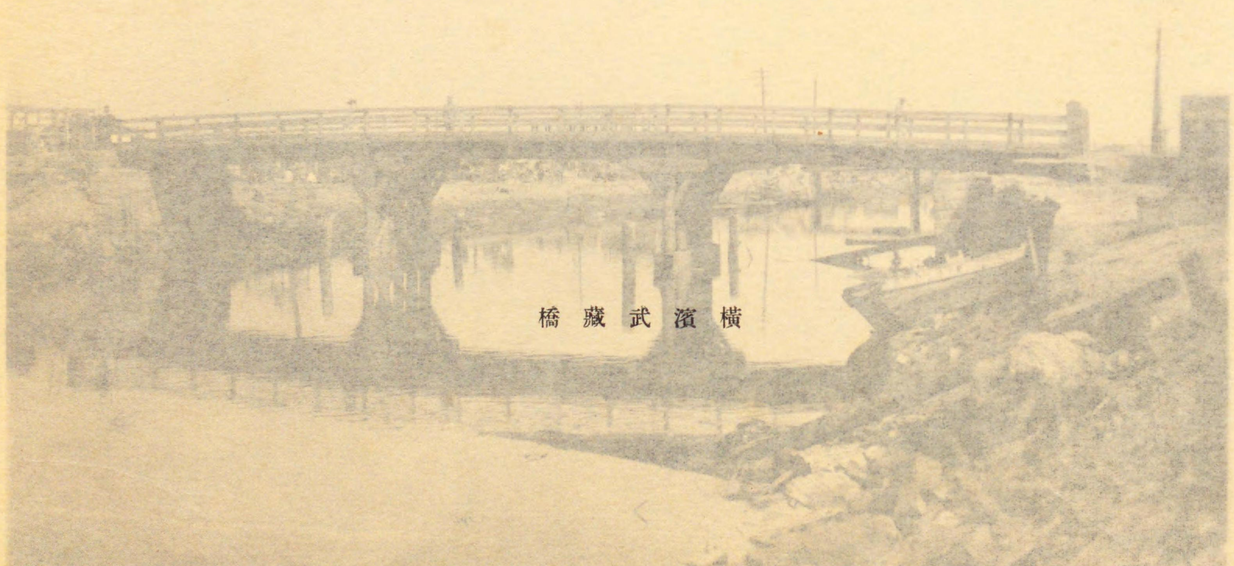

橫濱武藏橋

橋戸谷濱横

橋藏武濱横

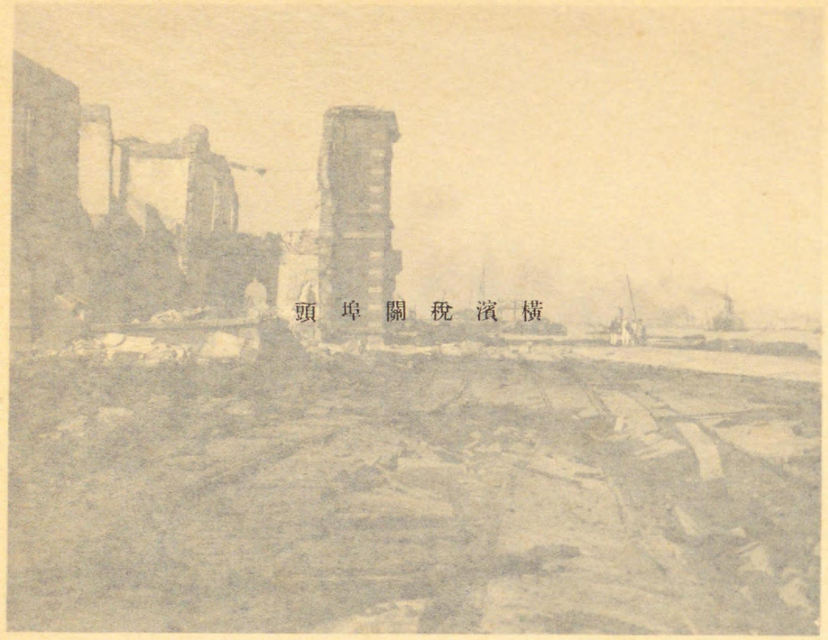

横濱税關埠頭

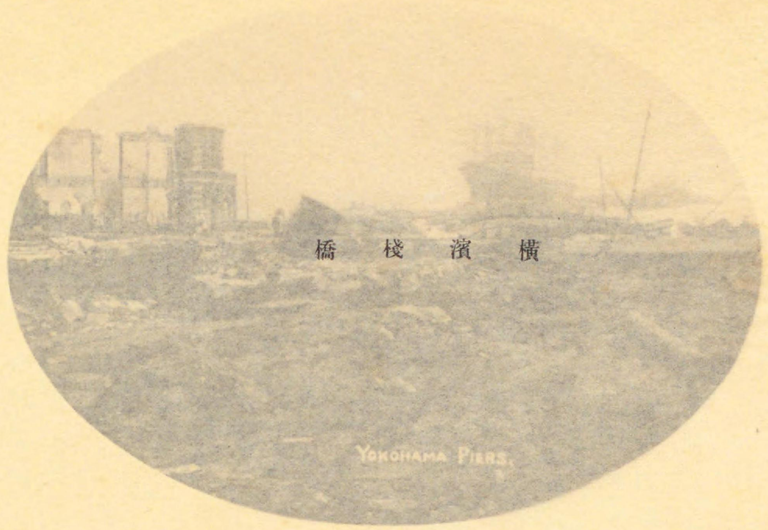

横濱棧橋

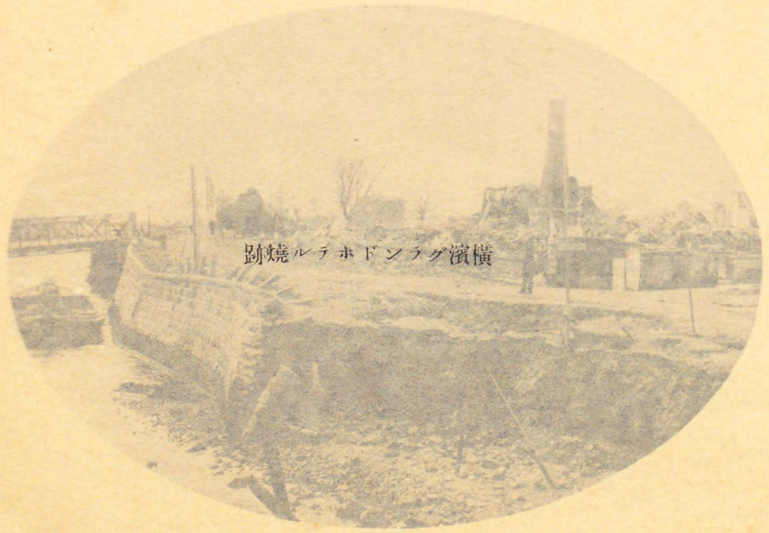

横濱グランドホテル焼跡

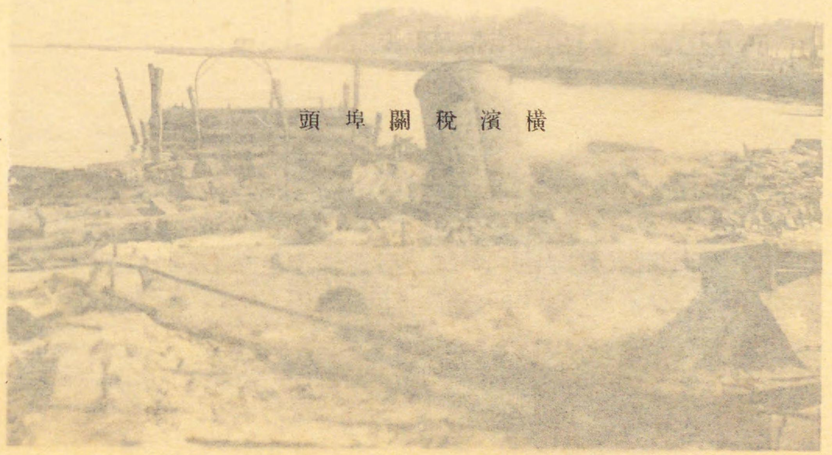

横濱税關埠頭

頭 埠 關 稅 資 債

橋 梁 資 債

頭 埠 關 稅 資 債

財務バランスシート資債

YOKOHAMA PIERS.

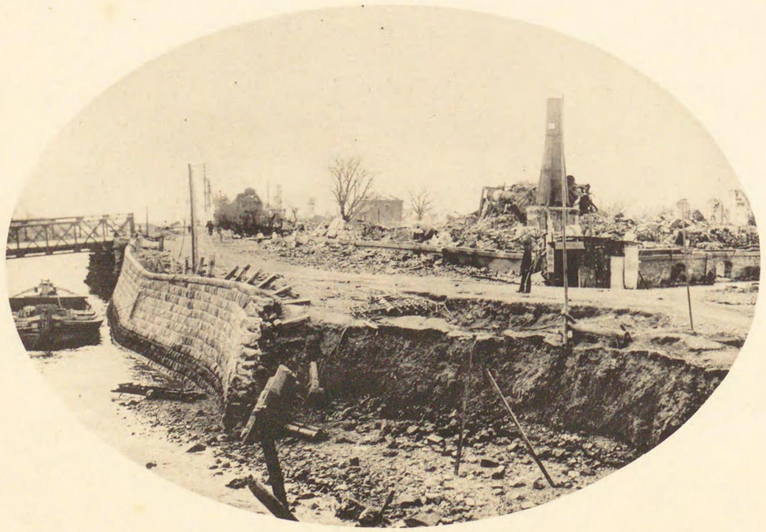

橫濱市內半永久電柱裝備工事（隊聯二第信電）

橫濱市內半永久電信建築（電信第二聯隊）

（隊聯二第信電）築建信電久永半内市濱横

（隊聯二第信電）事工備整柱電久永半内市濱横

相生町附近ニ於ケル道路應急修理作業

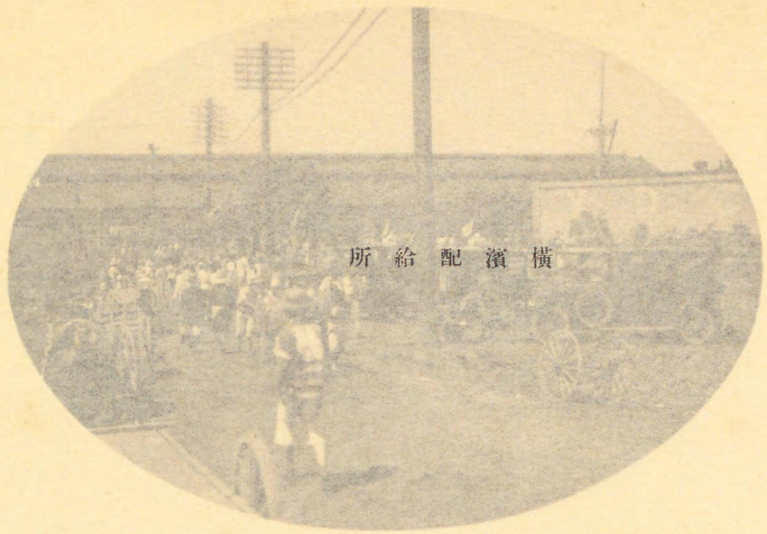

横濱給配所

舞鶴橋ノ架橋〔工兵第三大隊〕

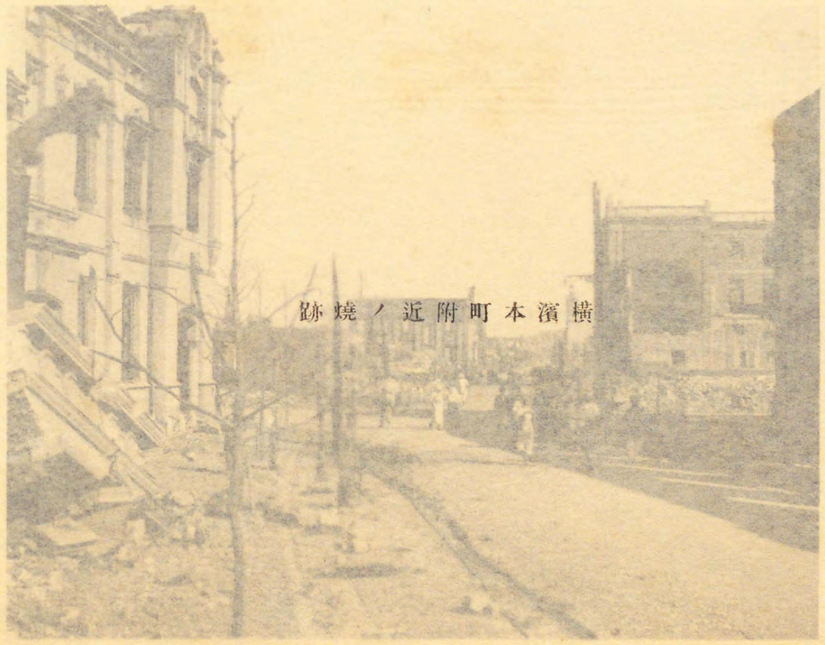

横濱本町附近ノ燒跡

業作理修急應路道ルヶ於ニ近附町生相

所給配濱橫

(隊大三第兵工)橋架ノ橋辻新

跡燒ノ近附町本濱橫

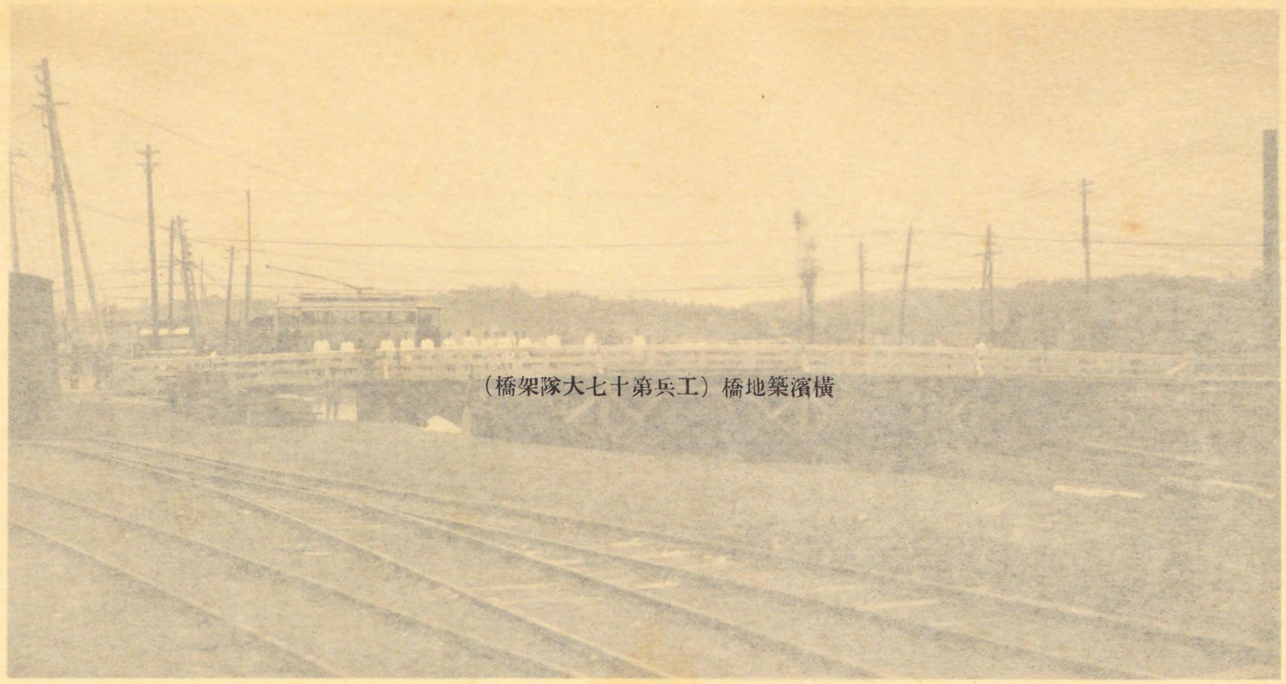

（橋架隊大七十第兵工）橋地築濱横

完成後ノ北辻橋

（橋架隊大七十第兵工）橋地築濱横

完成後ノ北辻橋

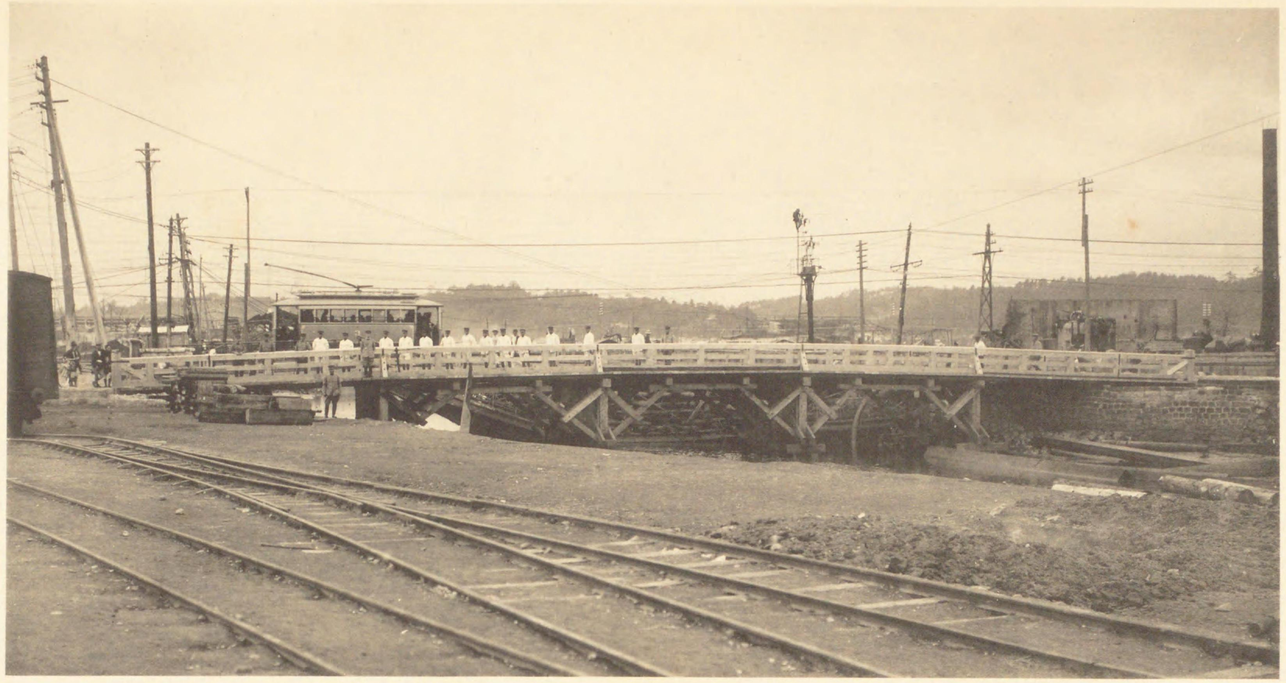

閑院宮殿下深川岩崎邸ニ於テ罹災者ヲ御
巡視セラルル

橫濱全景其ノ二

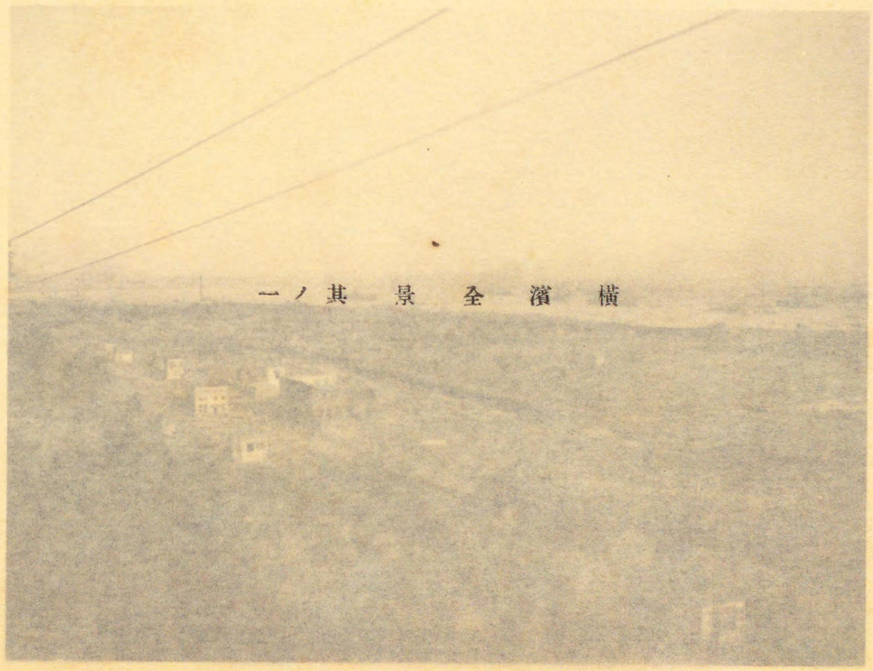

橫濱全景其ノ一

橫濱全景其ノ三

三ノ其　景　全　濱　慣

一ノ其　景　全　濱　慣

二ノ其　景　全　濱　慣

銅ヲ柔災摧ヲ於ニ砥崎岩川深下殿宮院閑
ノヲセ覗巡