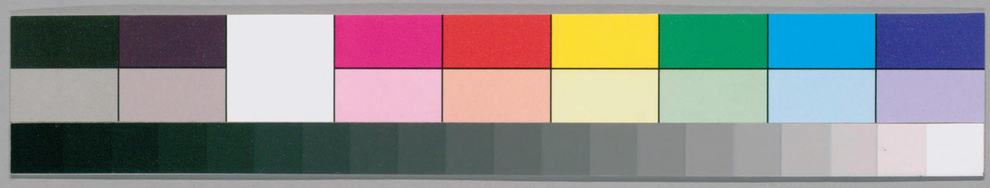

別15
13

一冊 樂新考

ガラス使用

国立国会図書館　タイトル『新樂府1巻』　請求記号　本別15-13

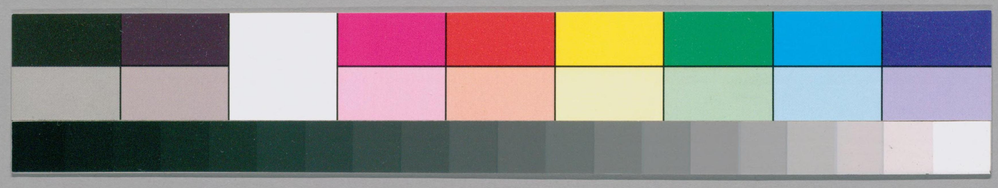

別15 13

ガラス使用

国立国会図書館　タイトル『新楽府1巻』　請求記号　本別15-13

別15-13

新樂府并叙

高木家蔵

叙曰凡九十二百五十篇之無定句之無定字繫於意不繫於文首句標其目古十九首之例也卒章顯其志詩三百篇之義也其辭質而俚歓見之易諭也其言直而切歓聞之者深誡也其事覈而實

国立国会図書館　タイトル『新樂府1巻』　請求記号　本別15-13

ガラス使用

使采之者傳信也其體順而律使可
以播於樂章歌曲也總而言之為君
為臣為民為物為事而作不為文而
作也

唐元和四年左拾遺白居易作

七德舞美撥亂陳王業也

七德舞七德歌傳自武德至元和元
和小臣白居易觀舞聽歌知樂意樂
終稽首陳其事太宗十八舉義兵白
旄黃鉞定兩京擒竇建德克戡寶四海清二
十有四功業成二十有九郎帝位三
十有五致太平功成理定何神速
人賣子分金贖魏徵澠夢見子夜泣張
在擁心置人腹亡卒遺骸散郊收飢

国立国会図書館　タイトル『新樂府1卷』　請求記号　本別15-13
ガラス使用

謹哀聞辰日哭怨太
囚四百来帰獄剪鬢燒藥賜功臣李
勣嗚咽思殺身舎血吮瘡撫戦士思
摩奮呼乞効死則知不獨善戦善乗
時以心感人之心帰尓来一百九十
載天下至今歌舞之聖人有作垂無極豈
徒耀神武豈
徒称聖文太宗意在陳王業王業艱難
示子孫

法曲歌

美列聖之正華聲也

法曲法曲歌大定積濃重熙有餘慶
永激之人舞而詠法曲法曲舞霓裳
政和世理音澤之開元之人樂且康
法曲法曲歌堂上堂下之慶垂無疆

国立国会図書館　タイトル『新樂府1巻』　請求記号　本別15-13
ガラス使用

中宗肅宗漫鴻業庶祚中興萬七葉
法曲法曲合夷歌夷聲邪亂華聲和
以蜀乱干和天寶未明一年胡塵犯宮闕
乃知法曲本華風苟能審音與政通
一淫胡曲相參錯不辨興衰與樂
願求乎曠正華音不令夷夏相交侵

二王後明祖宗之意也

二王後彼何人介公為國賓周
武脩文之子孫古人有言天下非
是一人之天下周亡天下傳于脩七
人失之唐得之唐興十葉歳二百介
公鄰公世為客明堂大廟朝享時引
居賓位備威儀備威儀助郊祭高祖
太宗之遺制不獨繼絶國不獨繼絶

国立国会図書館　タイトル『新樂府1巻』　請求記号　本別15-13
ガラス使用

世ノ君ニ嗣位守文君亡國ノ子孫取為
レ戒

海漫ヶ

海漫ヶ戒レ求レ仙ヲ仙也

海漫ヶ直下無レ底窅無レ邊雲濤煙汚
最深霧人傳中有三神山ヶ上多生
不レ死ノ藥服之初化為天仙ト秦皇漢武
信此ノ語方士年ヶ采藥去蓬萊今古
但聞名烟水茫ヶ無レ覓處海漫ヶ風
浩ヶ眼穿不レ見蓬萊島不レ見蓬萊不
敢歸童男女舟中老徐福文成多
誕誕上元太一虛祈禱君看驪山塚
上杜陵頭畢竟悲風吹蔓草何況宮
元聖祖五千言不レ言藥不レ言仙不レ言
白日暴青夫

国立国会図書館　タイトル『新樂府1巻』　請求記号　本別15-13
ガラス使用

立部伎　刺雅樂之替也

立部伎鼓笛誼舞雙劒跳七九婦巨
索掉長竿太常部伎有等級堂上者
坐堂下者立堂上坐部笙歌清堂下
立部鼓笛鳴笙歌一聲衆側耳鼓笛
萬曲無人聽立部賤坐部貴坐部退
爲立部伎擊鼓吹笙和雜戲立部又
退何所任始就樂懸操雅音雅音替
壞一至此長令尔葷調宮滅圓丘后
土郊祀時言將此樂感神祇欲望鳳
来百獸舞何異北轅將適楚工師愚
賤安足云太常三卿尔何人

華原磬　刺樂工非其人也

華原磬華原磬古人不聽今人聽

濱石泗濱石今人不擊古人擊今人
古人何不同用之捨之由樂工樂工
雖在耳如壁不分清濁即為聲梨園
弟子調律呂知有新聲不知古之称
浮磬出泗濱立辭致死聲感人宮懸
一聽華原后君心遂巨封疆臣果然
胡寇沒燕趙武臣少敢封疆死始知
樂與時改通豈聽鏗鏘而已矣磬襄
入海去不帰長安市人為樂師華原
磬與泗濱石清濁両聲誰得知

上陽白髮人

上陽人紅顏暗老白髮新緑衣監使
守宮門一閉上陽多少春玄宗末歳
初選入時十六今六十同時采擷

百餘人零落年深殘
別親族扶入車中不
便取恩臉仙芙蓉胸
得見面已被楊妃遙
上陽宮一生遂向空
長無寐天不明耿耿
蕭暗雨打窓聲春日
遲日遲獨坐天
雞暮宮鶯百囀愁厭聞
休妬鶯帰燕去長惰
記年唯向深宮望明
廻圓今日宮中年最
書頻小頭鞋履窄衣
細長外人不見ト應
世粧上陽人苦最多
少亦苦老ヒ

国立国会図書館　タイトル『新樂府1巻』　請求記号　本別15-13
ガラス使用

步若老若壮如何君不見昔時呂后
美人賜又不見今日上陽白髪歌

胡旋女 戒近習也

天寶末康居國獻之

胡旋女胡旋女心應絃手應鼓絃鼓
一聲雙袖擧廻雪飄風轉蓬舞左旋
右轉不知疲千匝萬周無已時人間
物類無可比奔車輪緩旋風遲曲終
再拜謝天子天子爲之澄敬齒胡旋
女出康居涉勞東南萬里餘中原自
有胡旋者闘妙爭能尓不如天寶季
年時世變臣妾人人學圓轉中有太
真外祿山二人最道能胡旋梨園弟
中冊作妃金鷄障下養爲兒祿山胡
旋迷君眼兵過黄河疑未反貴妃胡

国立国会図書館　タイトル『新樂府1巻』　請求記号　本別15-13
ガラス使用

於惑君心死棄馬嵬念更深淫玆地
軸天維轉五十年来制不禁胡旋女
眞空舞數唱此歌悟明主

新豐折臂翁　戒邊功也

新豐老翁八十八頸鬚眉鬚皆似雪
耳聾憑肩右臂折
問翁臂折来幾年曰致折何因緣
翁云貫屬新豐縣生逢聖代無征戰
慣聽梨園歌管聲不識旗槍與弓箭
無何天寶大徴兵戶有三丁點一丁
點得驅將何處去五月萬里雲南行
聞道雲南有瀘水椒花落時瘴烟起
大軍洗水如湯煮過十人二三死
村南村北哭聲哀兒別爺孃夫別妻

国立国会図書館　タイトル『新樂府1卷』　請求記号　本別15-13
ガラス使用

皆云前後征蠻者千萬人行無一廻
是時爲年二十四兵部牒中有名字
夜深不敢使人知自將大石鎚折臂
張弓簸旗俱不堪沒身始免泛雲南
骨碎筋傷非不苦且圖揀退歸鄉土
臂折已來六十年一肢雖廢一身全
至今風雨陰寒夜直到天明痛不眠
痛不眠終不悔且喜老身今獨在不
然當時死瀘水頭身死魂飛骨不收
應作雲南望鄉鬼萬人塚上哭吟吟
老人言君聽取君不聞開元宰相宋
開府不賞邊功防黷武又不聞天寶
宰相楊國忠欲求恩幸立邊功邊功
未立生人怨請問新豐折臂翁

国立国会図書館　タイトル『新樂府1巻』　請求記号　本別15-13
ガラス使用

太行路　借夫婦以諷君臣之不終也

太行之路能摧車若比人心是坦途
巫峽之水能覆舟若比人心是安流
人心好惡苦不常好生毛羽惡生瘡
與君結髮未五載忽從牛女為參商
古稱色衰相棄背當時美人猶怨悔
何況如今鸞鏡中妾顏未改君心改
為君薰衣裳君聞蘭麝不馨香為君
盛容飾君看金翠無顏色行路難難
重陳人生莫作婦人身百年苦樂由
他人行路難難於山險於水不獨人
間夫與妻近代君臣亦如此君不見
左納言右内史朝承恩暮賜死行路
難不在水不在山只在人情反覆間

司天臺引古以儆今也

司天臺仰觀俯察天人際義和死来
職事廢官不求賢空取藝苟闇西漢
元成間上淩下替諺見天北辰激暗
少光色五星煌煌如火赤耀芒動角
射三台上台半滅中台坼是時非無
太史官眼見心知不敢言明朝趨入
明光殿唯奏慶雲壽星見天文時変
両如斯九重天子不得知安用臺高
百尺為

捕蝗 刺長吏也

捕蝗捕蝗者誰子天勢
興元兵久傷陰陽和氣蠭蠆化為蝗

始自兩河及三輔蔣食如蠶飛仰雨
兩飛蠶仆千里間不見青苗空赤土
河南長吏言憂農課人晝夜捕蝗蟲
是時粟斗錢三百蝗患之價與粟同
捕蝗捕蝗竟何利法使飢人重勞費
一蟲雖死百蟲來豈將人力競天災
我聞古之良吏有善政以政驅蝗如
出境又聞貞觀之初道歛昌文皇仰
天吞一蝗一人有慶兆民賴是歲雖
蝗不為害

昆明春水滿　思王灣之廣　被也
貞元中始漲之

昆明春昆明池　池岸古棗流新影
浸南山青濕灩波沉西日紅漪淪往
年因旱靈池竭龜尾曳塗魚咽沫詔

国立国会図書館　タイトル『新樂府1卷』　請求記号　本別15-13
ガラス使用

開八水注恩波千介萬鱗同日活今
來淨淥水照天游魚鱍々蓮田々洲
香杜若抽心長沙暖鴛鴦鋪翅眠動
植飛沉性皆遂皇澤如春無不被漁
者仍豐網罟資貧人又獲菰蒲利詔
以昆明近帝城官家不得收其征菰

蒲無租漁無稅近水之人感君惠感
君惠獨何人吾聞率土皆王民遠民
何疏近何親願推此惠及天下無遠
無近同欣々吳興山中罷榷茗鄱陽
坑裏休封銀天涯地角無禁利熙々
同似昆明春

国立国会図書館　タイトル『新樂府1巻』　請求記号　本別15-13
ガラス使用

城鹽州美聖謨而誚邊將也
貞元壬申歲特詔城之
城鹽州城鹽州城在五原之上頭蕃
東節度鉾闡布忽見新城當要路金
烏飛傳贊普聞建手傳箭集群臣群
臣赭面有憂色皆言勿謂唐無人自
築鹽州十餘載左衽氈裘不犯塞畫
牧牛羊夜捉生長去新城百里外諸
邊急警勞戍人唯此一道無煙塵廬
戞潜安誰復雜秦原暗通何處見鄜
州驛路好馬來長安藥肆黄耆賤鹽
州未堪天子憂濕宗按圖自定計非
關將罷與廟謀吾聞高宗中宗世北
虜猖狂最難制韓公創築受降城三
城鼎峙屯漢兵東西亘絶數千里耳

国立国会図書館　タイトル『新樂府1卷』　請求記号　本別15-13
ガラス使用

治不聞胡馬聲如今邊將非無策心
笑韓公築城壍相看養寇為身謀各
握強兵固恩澤願分今日邊將恩褒
贈韓公封子孫誰能將此鹽州曲播
作歌詞聞至尊

道州民 爲賢臣遇明王也

道州民多傑儒長者不過三尺餘布
作矮奴年進送鵁為道州任土貢任
土貢寧若斯不聞攸人生別雖老翁
哭孫母哭兒一自陽塘来守郡不進
矮奴詐問城云臣按典書任土
貢有不貢無道州水土所生者只有

国立国会図書館　タイトル『新樂府1卷』　請求記号　本別15-13
ガラス使用

矮民無矮奴吾君感悟重書下歳貢
矮奴宜悉罷道州民老者幼者何欣
七父兄子弟始相保泣此得作良人
身道州民到于今受甚賜況説使君
乞下涙仍恐児孫長仗君生男勿
陽為字

馴犀感為政之雖終也

馴犀馴犀通天犀軀貌駃人角駃鶏
海蛮聞有明天子駆犀乗徳来萬里
一朝得達大明宮歓呼拝舞自詑功
五年馴養始堪献南上嘉会獣倶来遠蛮餽四方犀入苑
上嘉人獣倶来遠蛮餽四方犀入苑
餌以瑶蠒鐮以金放納迢遞君門深
海鳥不知鍾鼓楽池魚空結江湖心

国立国会図書館　タイトル『新樂府1巻』　請求記号　本別15-13
ガラス使用

馴犀生霧南方熱
一入上林三四年又逢今歲苦寒天
飲氷臥霰苦蹉跼骨角凍傷鱗甲縮
馴犀死蛮鬼嗥向瀕再拜頻色低奏
乞生歸本國去恐身凍死似馴犀君
不見建中初馴象生還放林邑又不
見貞元末馴犀凍死蛮児泣所嗟建
中異貞元象生犀死何足言

五絃彈　悪鄭之奪雅也

五絃彈五絃彈聽者傾耳心寒七趙
靡知君入骨愛乙絃一七為君調第
一第二絃索七秋風拂松疎韻落第

国立国会図書館　タイトル『新樂府1巻』　請求記号　本別15-13
ガラス使用

三第四絃冷冷ト夜鶴憶子籠中鳴第
二絃聲最掩抑隴水凍咽流不得五
絃並奏君試聽淒切ト復錚ト錢
擊珊瑚一一雨曲氷瀉玉盤千萬聲殺
聲入耳霄血慘ヲ奪中人肌骨酸曲
終聲未歇半日四座相對愁無言座
中有一遠方士唧ト咨ト聲不已自
歎今朝初得聞始知貧平生耳喧
憂聒靡白髮生老死人間無此聲遠
方士尓聽五絃信為美吾聞正始之
音不如是正始之音甚若何第絃疎
越清廓歌一彈一唱再三欲曲淡節
稀聲不多觸ト曳ト召元氣聽之不
覺心平和人情重今匆賤古ヲ瑟有

絃人不撫更從趙璧藝成来二十五
絃不如五

蠻子朝

刺将驕而相備位也

蠻子朝汎皮船兮渡繩橋来自鄭州
道路遥入界先經蜀川過蜀将收功
先表賀臣聞雲南六詔蠻東連牂牁

西連蕃六詔星居初瑣碎合為一詔
漸強大開元皇帝雖聖神唯蠻倔強
不来賓鮮于仲通六萬卒征蠻一陣
合軍没至今西洱河岸邊箭孔刀痕
満枯骨誰知今日慕華風不勞一人
蠻自通誠由陛下休明德亦頼微臣

国立国会図書館　タイトル『新楽府1巻』 請求記号 本別15-13
ガラス使用

誘諭功德宗省表知如此笑与中使
迎棗子棗子遥泛者誰何摩挲俗羽
箋隈伽淸手有持赤藤杖大将軍繫
棗呰嗟異牟尋男尋閣勸特勅召對
延英殿上心貴在懷遠蛮引臨玉墀
近天顏冕旒不垂親勞傔賜衣賜飲
務時對務時對亡不可得大臣相看
有羨色可怜宰相拖紫佩金章陽日
唯聞對一刻

驃國樂 歎王化之先通後遠也
貞元十七年来獻之

驃國樂驃國樂出自大海西南角驃
王雍羌之子舒難陁来獻南音奉正
朔德宗立仗御紫庭蛮縄繞不塞為爾
聽玉螺一吹推鬟聳銅鼓千撃文身

国立国会図書館　タイトル『新樂府1巻』　請求記号　本別15-13
ガラス使用

踊珠纓眩轉星宿搖花鬘斗藪龍蛇
動曲終王子彭聖人臣
臣左右歡呼何翕習皆稱德廣之所
及須臾百辟詣閤門俯伏拜表賀至
尊伏見驃人獻新樂請書國史傳子
孫時有擊壤老農父暗測君心閑獨
語聞君政化甚聖明欲感人心致太
平感人在近不在遠太平由實非由
轂觀身理國可濟君如心兮民如
體生疾苦心憯悽民得和平君愷
悌貞元之民若未安驃樂雖聞君不
歡貞元之民苟無病驃樂不来君亦

聖驃樂驃樂徒喧不如聞此芻蕘
言

縛戎人

達窮人之情也

縛戎人縛戎人耳穿面破驅入秦天
子矜憐不忍殺詔徙東南呉與越黄
衣小使録姓名領出長安乘遞行身
被金瘡面多瘠扶病徒行日一驛朝

湌飢渴費杯盤夜卧腥臊汚牀席忽
逢江水憶交河垂手齊聲嗚咽歌其
中一虜語諸虜爾苦非多我苦多同
伴行人因借問欲説喉中氣憤ゝ自
云鄕管本涼原大曆年中没落蕃一
落蕃中四十載遣著皮裘繫毛帶唯
許正朝服漢儀歛衣整巾潛淚垂誓

国立国会図書館　タイトル『新樂府1巻』　請求記号　本別15-13
ガラス使用

心密定歸鄉計不使蕃中妻子知暗
思幸有殘筋力更恐年衰歸不得蕃
候嚴兵鳥不飛挽身冒死奔逃歸晝
伏宵行經大漠雲陰月黑風沙惡驚
藏青塚寒草踈偷渡黃河夜氷薄忽
聞漢軍聲鼓角路傍走出再拜迎游
騎不聽能漢語將軍遂縛作蕃生配
向江南卑濕地畧無存卹空防備念
此吞聲仰訴天若為辛苦度殘年涼
原鄉井不得見胡地妻兒虛棄捐沒
蕃被囚思漢土歸漢被劫為蕃虜早
知如此悔歸来兩地寧如一處苦縛

国立国会図書館　タイトル『新樂府1巻』　請求記号　本別15-13
ガラス使用

戎人戎人之中我苦幸自古此寃應
朱有漢心漢語吐蕃身
驪宮高美天子之重惜人之財
高驪山上有宮朱樓榮殿三四重
遲乞兮春日玉甃暖兮温泉溢嬉乞
兮秋風山蟬鳴兮宮樹紅翠華不來
歲月久牆有衣兮狐有松吾君在位
已三載何不一幸乎其中西去都門
幾多地吾君不遊有深意一人出兮
不容易六宮泣兮百司備八十一車
千萬騎朝有宴飲暮有賜中人之產
數百家未足充君一日費吾君修已
人不知不自逸兮吾君愛人
人不識不傷財兮驪宮高兮

国立国会図書館　タイトル『新樂府1巻』　請求記号　本別15-13
ガラス使用

高入雲君之来兮為
兮為萬人
百錬鏡　雜皇鑑之也
百錬鏡鎔範非常規日辰靈所霊且
奇江心波上舟中鑄
時瓊粉奎膏磨瑩已化為一片秋潭
水鏡成将獻蓬萊宮楊柳長吏手自
封鈿匣珠函鏁幾重人間臣妾不敢
照背有九乙飛天龍人と呼為天子
鏡我有一言聞太宗太宗常以人為
鏡鑑古鑑今不鑑容四海安危照掌
内百王治亂懸心中乃知天子別有

国立国会図書館　タイトル『新樂府1巻』　請求記号　本別15-13
ガラス使用

鏡不是楊州百鍊銅

青石　激忠烈也

青石出自藍田山　兼車連載来長安
工人磨琢幾何用　石不能言我代言
不願作人家墓前神道碣墳土未乾
名已滅不願作人家道傍憑政碑不
鐫實錄鐫虛辭願為頼氏段氏碑雕
鏤太尉與太師刻此兩片堅貞質狀
彼二人忠烈姿義心為名屹不轉死
節若石確不移如觀奮擊朱泚日仰
見叱呵希烈時名於其上題名氏一
置高山一沈水淺谷鍾遷碑獨存骨
化為塵名石死長使不忠不烈臣觀
碑改節慕為人慕為人勸事君

国立国会図書館　タイトル『新樂府1巻』　請求記号　本別15-13
ガラス使用

西朱閣　刺佛寺寢多也

兩朱閣兩朱閣南北相對起借問何
人家貞元縠帝子吹簫縠得仙
乙雲飄颻飛上天第宅亭臺不將去
化為佛寺在人間粧閣妓樓何寂靜
柳似舞腰池似鏡花落黃昏猶聽時
不聞歌吹聞鐘聲寺門勅牓金字書
尼院佛庭寬有餘若無明月多閑地
此屋疲人無處居憶昨平陽宅初置
吞併平人幾家地仙去縠已作梵宮
漸恐人家盡為寺

西涼伎　刺封疆之臣也

国立国会図書館　タイトル『新樂府1卷』　請求記号　本別15-13
ガラス使用

西涼伎西涼伎假面胡人假師子刻木為頭綵作尾金鍍眼睛銀帖齒奮迅毛衣擺簸耳如掩泛流沙来萬里業聳深目両胡児鼓舞跳梁前致詞道是涼州未陌日安西都護進来時須臾云得新消息安西路絶帰不得泣向師子涕漼垂涼州陌没知不知師子廻頭向西望哀吼一聲観者悲

元邊將愛此曲醉坐笑看不足娯賓犒士宴三軍師子胡児長在目一汔夫年七十見美涼州低面泣罷飲手白将軍憂臣辱昔所聞自泛天寶兵戈起犬戎日夜呑西鄙涼州陌来四十年河隴侵将七子里平

国立国会図書館　タイトル『新樂府1巻』　請求記号　本別15-13
ガラス使用

時安西萬里疆今日邊防在鳳翔緣
邊空屯十萬卒飽食温衣閑過日遺
民腸斷在涼州將卒相看無喜收天
子每思常痛惜將軍移說合慙羞奈
何仍看西涼伎取笑資歡無所愧縱
無智力未能收恥取西涼笑為戲

八駿圖 戒奇物徴佚遊也

穆王八疋天馬駒後人愛之寫為圖
背如龍兮頸如象骨蹏筋高脂肉壮
日行萬里速如飛穆王獨乘何所之
四荒八極踏欲遍三十二蹄無歇時
屬車軸折趣不及黄屋草生棄若遺

瑤池西追王母宴七廟經年不親蕩
辟墓南與盛姬遊明堂不復朝諸侯
白雲黃竹歌聲動一人荒樂萬人愁
周淫后穆至文武積德懷累功世勤苦
豈知終及四代孫心軽重業如灰土
由來尤物不在大能傷君心則為害
文帝却之不肯乘千里馬去漢道興
穆王得之不為戒八駿駒来周室壞
至今此物世稱珍不知房皇之精下
為怪八駿岡君莫愛

澗底松　念寒傷也

有松百尺大十圍生在澗底寒且卑
澗深山峙人路絶老死不逢工度之
天子明堂欠梁木此求彼棄兩不知

国立国会図書館　タイトル『新楽府1巻』　請求記号　本別15-13
ガラス使用

誰諭蒼ニ造物意但
金張世禄原憲貧牛
貂蟬與牛衣寒賤貂蟬貴
賢下者未必愚君不見況ニ海底生
珊瑚歴ニ天上種白榆

牡丹芳美天子之憂農也

牡丹芳牡丹芳黄金蘂綻紅玉房千
弓赤英霞爛ニ百枝繍艶燈煌ニ照
地初開錦繡段當風不結蘭麝嚢仙
人琪樹白無色王母桃花紅不香宿
露輕盈浴紫艶朝陽照耀生紅光紅
紫二色間深浅向背萬態隨ニ但昂映

一、多情隠羞面臥叢無力含醉粧低
嬌笑容疑掩口凝思怨人如斷腸穠
姿貴彩信奇絶雜卉亂花無比方石
竹金錢何細碎芙蓉芍藥苦尋常遂
使王公與卿士遊花冠蓋日相望庫
車軟轝貴公主香衫細馬豪家郎衛
公宅静閉東院西明寺深開北廊戲

蝶雙舞看人久殘鶯一聲春日長共
愁日照芳難駐仍張帷幕垂陰涼花
開花落二十日一城之人皆若狂三
代已還文勝質人心重華不重實重
華直至牡丹芳其來有漸非今日元
和天子憂農桑卹下動天〻降祥去
歲嘉禾生九穗田中寂寞無人至今

年瑞麦分兩岐君心獨喜無人知
人知可歎息我願暫求造化力減却
牡丹妖艶色少迴卿士愛花心同助
吾君憂稼穡

紅線毯

憂蠶桑之費也

紅線毯紅線毯擇繭繰絲清水煮揀
絲練線紅藍染染為紅線紅於藍織
作披香殿上毯披香殿廣十丈餘紅
線織成可殿鋪綵絲茸茸香拂拂線
軟花虛不勝物美人踏上歌舞來羅
襪繡鞋隨步沒太原毯澁毳縷硬蜀
都褥薄錦花冷不如此毯溫且柔年

〻十月来宣州宣城太守加様織自
謂為臣能竭力百夫同擔進宮中線
厚絲多巻不得宣城太守知不知一
丈毯千両絲地不知寒人要暖少奪
人衣作地衣

杜陵叟

傷農夫之困也

杜陵叟杜陵居歳種薄田一頃餘三
月無雨旱風起麦苗不秀多黄死九
月降霜秋早寒禾穂未熟皆青乾長
吏明知不申破急斂暴徴求考課典
桑賣地納官租明年衣食将何如剥
我身上帛奪我口中粟虐人害物即
豺狼何必鉤爪鋸牙食人肉不知何
人奏皇帝〻心惻隠知人弊白麻紙

国立国会図書館　タイトル『新樂府1巻』 請求記号 本別15-13
ガラス使用

上書憑音涼畿老放今年稅昨日
晉方到門手持勅牒榜鄉村十家租
稅八九畢虛受吾君蠲免恩
繚綾 念女工之勞也
繚綾繚綾何所似不似羅綃與紈綺
應似天台山上月明前四十五尺瀑
布泉中有文章又
蔟雲織者何人衣者誰越溪寒漢
宮姬去年中使宣口勅天上取樣人
間織ヒ為雲外秋鴈行染作江南春
水色廣裁衫袖長製裙金斗熨波刀
剪紋異綵奇文相隱映轉側看花ヲ

不定昭陽舞人恩正深春衣一襲直
千金汗沾粉污不再著曳土踏泥無
惜心繚綾織成費功績莫比尋常繒
與帛絲細繰匀女手疼扎扎子聲不
盈尺昭陽殿裏歌舞人名見織時應
也惜

賣炭翁

賣炭翁苦官市
賣炭翁賣炭翁伐薪燒炭南山中滿
面塵灰烟火色兩鬢蒼蒼十指黑賣
炭得錢何所營身上衣裳口中食可
怜身上衣正單心憂炭賤願天寒夜
來城外一尺雪曉駕炭車輾氷轍牛
困人飢日已高市南門外泥中歇翩
翩兩騎來是誰黄衣使者白衫兒手

国立国会図書館　タイトル『新樂府1巻』　請求記号　本別15-13
ガラス使用

把文書口稱勅廻車叱牛牽向前
車炭重子餓行宮使駈将惜不得
疋紅綃一丈綾繫向牛頭充炭直
母別子 刺新聞旧也
母別子ヲ別母白日無光哭聲苦闌
西驃騎大将軍去年破虜新策勲
賜金銭二百萬洛陽迎得如花人
人迎来舊人棄掌上蓮花眼中刺寵
新棄舊未足悲在君家留勇児
始扶行一初出門ト啼行哭牽人衣
汝夫婦新嫌婉使我母子生別離
如林中鳥與鶴母不失雛雄伴遠

似園中桃李樹花落隨風子在枝新
人新人聽我語洛陽無限紅樓女但
願將軍重立功更有新人勝於汝

陰山道

疾貪虜也

陰山道陰山道紇邏敦肥水泉好每
至戎人送馬時道傍千里無纖草
盡泉枯馬病羸飛龍但印骨與皮五

十疋縑易一疋縑去馬來無了日養
無所用去非宜每歲死傷十六七縑
絲不足女工苦踈織短截充匹數藕
絲蛛網三丈餘迴鶻訴稱無用處咸
安公主號可敦遠為可汗頻奏論元
和二年下新勅內出金帛酬馬直仍
詔江淮馬價縑從此不令踈短織合

国立国会図書館　タイトル『新楽府1巻』　請求記号　本別15-13
ガラス使用

閹將軍呼萬衆擁挾金鈿與纓綏誑
知黠竇啓貪心明年馬多來一倍纓
漸好馬漸多陰山竇奈尒何

時世粧　警戒也

時世粧時世粧出自城中傳四方時
世流行無遠近顋不施朱面無粉烏
膏注唇唇似泥雙眉畫作八字低妍
媸黒白失本態粧成盡似含悲啼圓
鬟無鬢堆髻樣斜紅不暈赭面狀昔
聞被髮伊川中辛有見之知有戎元
和粧梳君記取髻堆面赭非華風

李夫人　鑑嬖惑也

漢武帝初喪李夫人一李夫人病時不
肯別死後留得生前恩君恩不盡念
未已甘泉殿裏令寫真丹青畫出竟
何益不言不笑愁殺人又令方士合
靈藥玉釜煎鍊金爐焚九華帳中夜
悄悄及魂香降夫人魂夫人之魂在
何許香烟引到焚香處既來何苦不
須臾縹緲悠揚還滅去已何速兮何
遲兮何遲是耶非耶勞不知翠蛾鬢
髮平生貌不似昭陽寢疾時魂之不
來兮君心苦魂之來兮君亦悲皆燈
隔帳不得語安用暫來還見爲傷心
不獨漢武帝自古及今皆若玆君不
見穆王三日哭重壁臺前傷盛姬又
不見

泰陵一擲涙馬嵬路上念楊妃縦令
妍姿艶質化為土此恨長在無銷期
生亦惑死亦惑尤物惑人忘不得人
非木石皆有情不如不遇傾城色

陵園妾

憐幽閉也

陵園妾陵園妾顔色如花命如葉命

如葉薄将奈何一奉寝宮年月多年
月多春愁秋思知何限青糸髪落叢
鬢疏紅玉膚銷繋裙縵憶昔宮中被
妒猜因讒得罪配陵来老母啼呼趁
車別中官監送鎖門廻山宮一閉無
開日未死此身不令出松門到暁月

徘徊(スル)柏(ノ)塚(ニ)昔(ヲモヒヤル)日風(ノ)簾(ヲ)捲(テ)松(ノ)門(ニ)相(ヒ)携(ヘテ)遊(ビシ)
閑(ナル)深(キ)聞(ケバ)蟬(ノ)聲(ヲ)聽(テ)燕(ノ)感(ジ)光(ノ)陰(ニ)眼(ヲ)玄(ニ)葉(ノ)重(ナリ)
陽(ノ)淚(ヲ)手(ニ)把(テ)梨(ノ)花(ヲ)客(ノ)心(ヲ)把(テ)花(ヲ)掩(テ)淚(ヲ)無(シ)
人(ノ)見(ル)緑(ノ)萱(ノ)牆(ノ)遠(ニ)寄(ス)書(ヲ)院(ノ)四(ノ)季(ノ)陵(ニ)支(ヘ)粧(ヲ)
粉(ノ)銭(ノ)三(ノ)朝(ノ)不(レ)識(ラ)君(ノ)面(ノ)遥(ニ)想(フ)六(ノ)宮(ノ)奉(ヘシヲ)
至(ノ)尊(ニ)宣(ノ)澱(ノ)雲(ノ)夜(ノ)浴(ノ)堂(ノ)雷(ノ)雨(ノ)露(ノ)之(ノ)恩(ノ)不(ル)
及(ハ)者(ハ)猶(ノ)聞(ク)不(ヲ)啻(ニ)三(ノ)千(ノ)人(ノ)三(ノ)千(ノ)人(ノ)我(ト)同(ジ)

君(ノ)恩(ノ)何(ソ)厚(ノ)薄(キ)願(ハ)令(テ)輪(ノ)轉(ノ)直(ヤ)陵(ノ)園(ニ)三(ノ)歳(ノ)
一(ヒト)来(テ)均(セン)苦(ノ)樂(ヲ)

鹽商婦 悪(ミ)偉(ノ)人(ノ)也

鹽商(ノ)婦(ハ)多(シ)金(ノ)帛(ノ)不(レ)事(ヘ)田(ノ)農(ノ)與(ヲ)蚕(ノ)績(ノ)蔵(ノ)
北東(ノ)西(ノ)不(レ)居(ラ)家(ニ)風(ノ)水(ヲ)為(シ)郷(ト)船(ヲ)作(ス)宅(ト)本(ハ)
是(レ)楊(ノ)州(ノ)小(ノ)家(ノ)女(ノ)嫁(キ)得(タリ)西(ノ)江(ノ)大(ノ)商(ノ)客(ニ)
鬟(ノ)富(ニ)去(テ)金(ノ)釵(ノ)多(シ)皓(ノ)腕(ノ)肥(エ)来(リ)銀(ノ)釧(ノ)寛(シ)前(ノ)

国立国会図書館　タイトル『新樂府1卷』　請求記号　本別15-13
ガラス使用

呼蒼頭後叱婢問爾因何得如此壻
作鹽商十五年不屬州縣屬天子每
年鹽利入官時少入官家多入私官
家利薄私家厚鹽鐵尚書遠不知何
況江頭魚米賤紅鱠黃橙香稻飯飽
食濃粧倚柂樓兩朵紅顋花欲綻鹽
商婦何幸嫁鹽商終朝美飯食終歲
好衣裳衣裳美食有來處亦須慙愧
桑弘羊桑弘羊死已久不獨漢時今亦有

杏爲梁　刺居處奢也

杏爲梁桂爲柱何人堂室李開府碧
砌紅軒色未乾去年身歿今移主高

其牆大甚門誰家第宅廬將軍素泥
朱板光未滅今衆友收別賜人開府
之堂將軍宅未造成時頭已白逆旅
重居逆旅中心是主人身是客更有
愚夫念身後心雖甚長計非久窮奢
極麗越規模付子孫令保守莫教
門外過客聞梅掌迴頭笑殺若ヒ不
見馬家宅子猶存宅門題作奉誠園
君不見魏家宅屬他人詔贖還三代
孫儉存奢失今在目安用高牆圍大
屋

井底引銀瓶銀瓶止嬌奔也
磨玉簪玉簪折成半上絲繩絶石上

甚奈何仙妾令朝與君別憶昔在家
為女時人言舉動有殊姿嬋娟秀髮
秋蟬翼宛轉雙蛾遠山色笑隨戲伴
後園中此時與君未相識妾秉青梅
憑短牆君騎白馬傍垂楊牆頭馬上
遥相顧一見知君即斷腸知君斷腸
苦君語君指南山松柏樹感君松柏
化為心暗合雙鬟逐君去到君家舍
三六年君家大人物有言聘則為妻
奔是妾石堪主祀奉蘋蘩終知君家
不可住其奈出門妾吉凶豈父母
在高堂亦有親情滿抱潜来更不

通消息今日必歸不得為君一日
恩誤妾百年身寄言癡少人家女慎
勿將身輕許人

官牛　諷執政也

官牛官牛駕安車渡水岸邊驅載沙
石沙幾斤重朝載暮將何用載
向五門衢道西綠槐蔭下鋪沙堤
來馳拜左丞相恐畏
丞相馬蹄踏沙塵淨潔牛領鞍車
流血左丞相但能濟人治國調陰陽
安牛領穿心易方

紫毫筆　譏失職也

紫毫筆尖如錐利如刀江南石上
有老鬼喫竹飲泉生紫毛宣城筆人

国立国会図書館　タイトル『新樂府1巻』　請求記号　本別15-13
ガラス使用

采爲筆千萬毛中揀一毫毫雖輕
功甚重管勒工名充歳貢君兮臣兮
勿輕用勿輕用將何如願賜東西府
御史願頒左右臺起居搦管趨入黄
金闕抽毫立在白玉除臣有奸邪正
衙奏君有動言直筆書起居郎侍御
史尔知紫毫不易致毎歳宣城進筆
時紫毫之價如金貴愼勿空將彈失
儀愼勿空將録制詞

隋堤柳　憫亡國也

隋堤柳歳久年深盡衰朽風飃々兮
雨蕭々三株兩株汴河口老枝病葉

赴殺人曾経大業年中春大業年中
煬天子種柳成行夾流水西自羨河
東至滙緑影一千三百里大業末年
春晝月柳色如烟絮如雪南幸江都
恣侠遊應将此柳繋龍舟紫髯郎将
護錦纜青蛾御女直紅楼海内財力
此時竭舟中歌笑何日休上荒下困
緻巌煬天子自
勢不久宗社之危如
言歓楽殊未極豈知明年正朝帰武徳
子封鄴公龍舟未過彭城義旗已
煬天子自言福祚垂無窮豈知後年皇
入長安宮闈禍生人事變妻駕不
得帰秦中土墳数尺何處葬吳公墓
下多悲風二百年来汴河路汴草水

烟朝復暮後王何以鑑前王請看隋
堤亡國樹

草茫々　懲厚葬也

草茫々土蒼々蒼々茫々此何處驪
山脚下秦皇墓々中下錮三重泉當
時自以為深固下流水銀象江海上
綴珠光作烏兎別為天地於其間擬
將富貴隨身去一朝盜掘墳陵破龍
椁神堂三月火可憐寶玉歸人間暫
借泉中買身禍奢者狼藉儉者安一
凶一吉在眼前憑君迴首向南望漢
文葬在灞陵原

国立国会図書館　タイトル『新樂府1巻』 請求記号 本別15-13
ガラス使用

古塚狐　戒艷色也

古塚有狐妖且老化為婦人顏色好頭變雲鬟面變粧大尾化作長紅裳徐行傍荒村路日欲暮時人靜處或歌或舞或悲啼翠眉不舉花顏佇忽然一笑千萬媚見者十人八九迷矣

假色迷人猶若是真朝一夕迷人眼女為狐媚害即深長月長溺人心彼真此假俱迷人心惡假貴全真狐假女妖害猶淺一夕迷人眼何況褒妲之色善蠱惑能喪人家覆人國君看為害淺深間豈將假色同真色

黒潭龍　疾貪吏也

黒潭水深色如墨傳有神龍人不識
潭上架屋官立祀龍不能神人神之
豐凶水旱與疾疫郷里皆言龍所為
家家養豚漉清酒朝祈暮賽依巫口
神之來兮風飄飄紙錢動兮錦傘搖
神之去兮風亦靜香火滅兮杯盤冷
肉堆潭畔石酒潑廟前草不知龍神
享幾多林鼠山狐長醉飽狐何幸豚
何辜年年殺豚將餧狐狐假龍神食
豚盡九重泉底龍知無

天可度

悪詐人也

天可度地可量唯有人心不可防但

見真誠赤如血誰知偽言巧似簧勸
君掩鼻君莫掩使君夫婦為參商勸
君掇蜂君莫掇變作君父讐射狼海
底魚兮天上鳥高可射兮深可釣唯
有人心相對時咫尺之間不能料君
不見李義府之輩笑欣欣笑中有刀
潜殺人陰陽神變皆可測不測人間
笑是瞋

秦吉了哀寃民也

秦吉了出南山中彩毛青黑花頸紅
耳聰心惠舌端巧昨日長爪鳶今日
大觜烏捕得燕一窠覆鳥啄母雞雙
眼枯鶏鴉踏地燕駕去然後拾卵穫
其雛豈無鸇鷂與

鷃嗉中肉飽不脊搏之有鸞鶴聲閑
立養高如不聞秦吉了人云尓是能
言鳥尓豈不見鷃鷃與鳳凰百鳥主尓竟不為鳳凰之前致一
言安用嗉ヒ閑言語
鷃九劒 思決雍壅也

欧冶子死千年後精霊暗投張鷃九
鷃九鑄劒吳山中天與日時神借功
筆鐵騰精火翻焔踊躍求為鏌鋣劒
劒成未試十餘年有客持筆買一觀
誰知閨匣長里用三尺青蛇不脊蟠
客有心劒無口客代劒言告鷃九君

国立国会図書館　タイトル『新樂府1巻』　請求記号　本別15-13
ガラス使用

勿矜我玉可切君勿誇我鐘可刜不如持我決浮雲無令漫漫蔽白日為君使無私之光及萬物蟄虫昭蘇萌草出

采詩官

鑒前王亂亡之所由也

采詩官采詩聽謌導人言言者無罪聞者誡下情上通上下泰周滅秦興至隋氏十代采詩官不置郊廟登歌讃君美樂府艶詞悦君意若求興諭規刺言萬句千章無一字姑於章句無規刺漸及朝廷絶諷議諍臣杜口為冗員諫鼓高懸作虚器一人負扆常端默百辟入門多自媚夕郎所賀皆德音春官毎奏唯祥瑞君之堂兮

千里遠君之門兮九重閟君耳唯聞
堂上言君眼不見門前事貪吏害民
無所忌姦臣蔽君無所畏君不見厲
王胡亥煬帝之末年群臣有利君無
利君兮君兮願聴此欲開壅蔽達人情先
向歌詩求諷刺

白氏新樂府應人之
索湯塗抹烏焉不得
免墨豬之誚
庚寅仲春
奥田松菴

国立国会図書館　タイトル『新樂府1巻』 請求記号 本別15-13
ガラス使用

別15
13

10567

右訓點者家相傳之秘本寫之畢

慶安三年十月日　片山舍正判校

国立国会図書館　タイトル『新樂府1卷』　請求記号　本別15-13

ガラス使用

国立国会図書館　タイトル『新楽府1巻』請求記号 本別15-13
ガラス使用