

14. 21-684



1200501163039

21

004



始



142
684

朝鮮河川調查年報

昭和十年度

朝鮮總督府



河川調查年報

昭和十年度

朝鮮總督府



朝鮮印刷株式會社贈本



1124
681

朝鮮河川調査年報

(昭和十年度)

目次

第一章 總論

第一節 緒言

第二節 河川調査事業の經過及成績

第二章 河川調査

第一節 概説

第二節 測量調査

第一 漢江測量調査

第二 北漢江測量調査

第三 錦江下流測量調査

第四 榮山江上流測量調査

第五 成果表

朝鮮河川調査年報 目次

九
七
六
四
二
一
九



第三節 流量調査	二二三
第四節 洪水調査	二二三
第一位 洪水水位	二二三
第二位 洪水被害	二二四
第五節 量水標の修繕並監査	二二五
第一位 量水標の修繕	二二五
第二位 量水標の監査	二二六

附圖

河川調査一覽圖	第一圖
年雨量分布圖	第二圖
最大日雨量分布圖	第三圖
雨量分布圖(其の一 其の二 其の三 其の四)	第四圖
自記雨量圖(其の一 其の二 其の三)	第五圖
遞加月雨量曲線圖	第六圖
各旬別洪水一覽圖	第七圖
洪水水位圖表(其の一 其の二)	第八圖
漢江縱斷面圖	第九圖

漢江 蟾江縱斷面圖	第十圖
漢江 北漢江縱斷面圖	第十一圖
漢江 昭陽江縱斷面圖	第十二圖
漢江 錦江下流縱斷面圖	第十三圖
漢江 榮山江上流縱斷面圖	第十四圖
漢江 錦江下流水位一齊觀測圖	第十五圖
漢江 錦江下流河床變遷圖	第十六圖

附表

一 昭和十年雨量表
二 既往最大雨量一覽表
三 昭和十年蒸發量一覽表
四 昭和十年水位年表
五 昭和十年每洪水時最高水位一覽表
六 昭和十年水位總括表
七 既往最高水位記錄表
八 昭和十年洪水被害統計表

朝鮮河川一覽圖

縮尺五百萬分之一

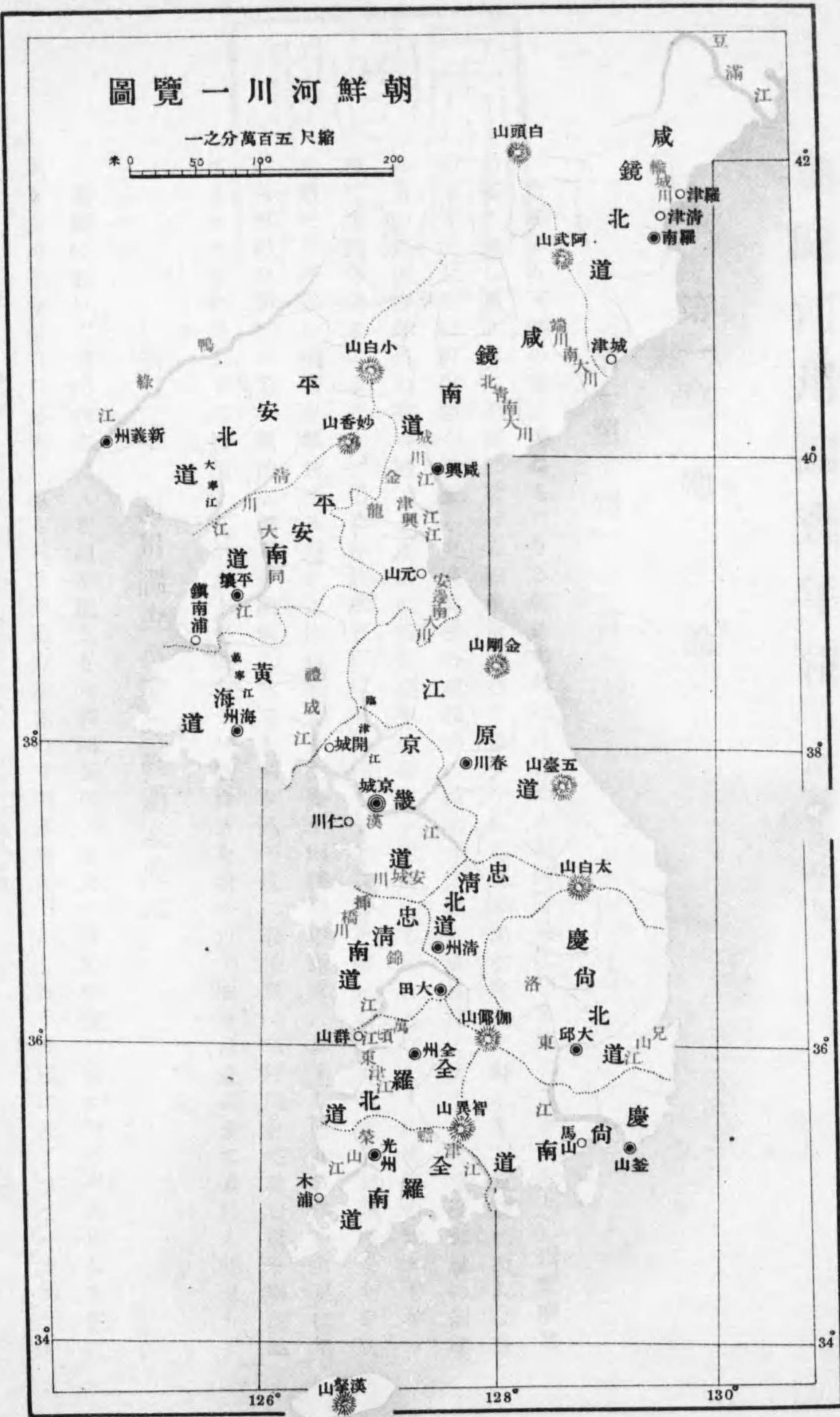
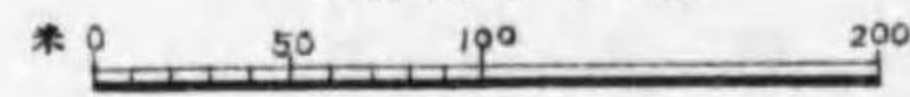

Faint, illegible text on the right page, possibly bleed-through from the reverse side of the paper.



朝鮮河川調査年報 (昭和十年度)

第一章 總論

第一節 緒言



古來より天然の儘に委ねられたる朝鮮の河川は、何等人爲的防備工作を施すことなかりし爲荒廢其の極に達し加ふるに平時に於ける降雨量極めて寡少なる爲其の湧水量甚だ尠なきも、夏期に至れば豪雨相次ぎ大小の河川悉く氾濫し交通其他の施設物の破壊は素より農耕地の流失又は埋没、家屋の倒壊、人畜の死傷等幾多の被害續出し、生活の安定、産業の發達を阻礙すること甚だしく被害額の如きも年々數千萬圓の多きに上れり。仍て朝鮮總督府に於ては是等の災害を防止し、國土の保全、交通の安全を圖り併せて産業の開發を助長する爲、大正四年度より主要十四河川の調査に着手し、昭和二年一月更に主要六河川を加へて第二期治水調査を開始したるが、昭和八年度に於て更に二河川を追加し第一期に屬するものを合せ二十二河川とし、治水上必要なる一般調査を行ひ以て改修計畫樹立の資料と爲せり。

第二節 河川調査事業の經過及成績

朝鮮に於ける河川調査は大正四年度より年額四萬圓の豫算を以て實施し來りたるも、大正九年度に至り之が急速調査の必要に迫られ、改修豫定區域の實測調査を大正十五年度迄に完了せしむる豫定を

以て年額一五萬圓に更訂せり。
 然れども大正十二年の關東震災に因る財政緊縮の影響を受け、大正十四年度に於て五萬圓に削減せられたる爲豫定の十五年度を以て完了せしむるに至らず翌昭和二年度に至りて略之を完成せしむるを得昭和四年八月之が成果及之に據り樹立せる改修計畫を蒐録して朝鮮河川調査書を刊行したるも本書は第一期治水調査に屬する十四河川に對するものなるを以て昭和二年一月河川令制定と同時に更に六河川を加へて第二期調査に着手せり。斯くして昭和四、五兩年度は年額三二、〇〇〇圓昭和六年度は三〇、〇七三圓昭和七年度以降は二三、二三五圓の豫算を以て引續き實施し、昭和八年度に於て更に二河川を追加施行すること、なれり。本調査創始の大正四年度より本年度迄の支出額及其の調査成績を示せば次の如し。

自大正四年度 至昭和十年度 河川調査費支出額一覽表 (單位圓)

科 目	前年度迄	本年度	累 計	摘 要
調査及試験費	一七四、一九七〇	三七八、九九〇	一、一九六、九九七四〇	
治水調査費	一七四、一九七〇	三二七、八九〇	一、一九六、九九七四〇	
奏任俸給	七、五七〇、八五〇	七、一五七、〇八五〇	七、一五七、〇八五〇	
判任俸給	一九二、〇三八〇	一九二、〇三八〇	一九二、〇三八〇	
賞 査	三、四六〇、〇〇〇	三、四六〇、〇〇〇	三、四六〇、〇〇〇	
調 査	九七五、九〇〇〇〇	三、七八九、九六〇	九、九八六、八九六〇	
旅 費	二八四、三八七八〇	六八〇、六七四〇	二、九一九、五二〇	
旅 費	二七、九七二〇九〇	五、八一、九四二〇	二、四三、七七一五〇	
旅 費	二、九一、三三〇〇	一、二六、八〇〇	一、二〇、二五八〇〇	

宿 舎 料	備 人 料	量 水 標 觀 測 手 當	觀 測 物 建 設 及 修 理	雜 給 及 雜 費	其 他
二、三四八、〇二〇	九、二六六、八八〇	八、一六四、五五八〇	一〇、一三三、二二〇	三、五七九、一八〇	七〇、九七一、五九〇
三、三二一、三八七〇	五、一九〇、二六〇	六、三三九、九八〇			五、一八〇、五三〇
二、三四八、〇二〇	九、五八五、〇六九	八、六八三、五七四〇	一〇、八四六、二〇〇	三、五七九、一八〇	七〇、九七一、五九〇
二、三四八、〇二〇	九、五八五、〇六九	八、六八三、五七四〇	一〇、八四六、二〇〇	三、五七九、一八〇	七〇、九七一、五九〇

河川實測調査表 (昭和十年度迄)

河川名	年度別	調査區間		實測		長 計	摘 要
		起 點	終 點	直轄區域	直轄區域外		
鴨 綠 江	大正十一年度	新 義 州	義州郡州内面	一六〇	一	一六〇	河道及派川二三・〇を含む
"	大正十四年度	龍川郡楊西面	新 義 州	一三四	一	一三四	
"	大正十四年度	新 義 州	義州郡州内面	一六六	一	一六六	
"	大正十五年度	龍川郡龍岩浦	龍川郡楊西面	二二二	一	二二二	
"	昭和二年度	"	新 義 州	二八〇	一	二八〇	
"	昭和四年度	"	"	三〇〇	一	三〇〇	
"	昭和六年度	新 義 州	義州郡州内面	一八六	一	一八六	河道及派川二六・八を含む
"	昭和七年度	流 末	白州郡古津馬	二二〇	一	二二〇	支川三橋川調査
"	昭和八年度	支 川	義州郡州内面	二二六	一	二二六	
"	大正十一年度	大寧江合流點	安州郡安州邑	二二六	一	二二六	支川九龍江九・〇、价川江一九・〇を含む
"	大正十二年度	安州郡安州邑	价川郡北院	三三〇	一	三三〇	支川大寧江調査、小支川長水灘江一二・〇を含む
"	大正十三年度	定州郡雲田邑	小支川戰場江	二二〇	一	二二〇	支川佳之川一・〇を含む
"	大正十六年度	雲田郡附近	鳳山郡萬泉點	一八〇	一	一八〇	支川戴寧江調査、小支川水合江八・〇、稷川一・〇、西江八・〇を含む
大 同 江	大正六年度	本流合流點	海菜里石海面	二二七	一	二二七	

第一章 總論 第二節 河川調査事業の經過及成績

四

河川名	年度別	起點	終點	實測		計長	摘要
				直轄區域	直轄區域外		
大同江	大正七年度 大正十年度 大正十一年度 大正十二年度	鳳山郡萬泉河 支川義順江 中和郡海鳴浦 船橋里	載寧郡銀龍橋 沙灣鐵橋 中和郡海鳴浦 船橋里	九〇・八 二五五 三五四 三二六	七九 六九〇 四〇〇	九八七 九四五 七九四 三二六	支川載寧江調査、小支川西江二八〇、瑞興江二〇〇、銀波川一六〇を含む 支川黃州川三三〇、梅上川二七〇、仁皇川九〇を含む 支川昆陽江二四〇、鳳翔江八〇、順和江八〇を含む 支川普通江一〇〇を含む 支川水晶川一四〇を含む 支川沸流江六〇を含む
漢江	大正四・五年度 大正九年度 大正十年度 大正十一年度 大正十三年度	江華島 河興里 上同郡西川里 大同郡西川里 江西郡草里洞 南同郡古平里 三所里無盡臺	始興 鶯梁津 松坡附近 高安附近 長淵郡高浪浦 忠州郡柳城面 丹支川水入里 合流附近	二〇〇 二五二 三五八 四一九 七八〇 一四七〇 一四七〇	一〇〇 一四七 一六七 二〇〇	七五〇 二八七 三九七 四一八 六八九 七八〇 一四七〇	支川漢江調査、小支川九老川六〇、支川明川六〇を含む 支川中浪川一一〇、炭川一一〇を含む 支川北浪江一七〇を含む 支川北浪江一七〇を含む 支川北浪江一七〇を含む 支川北浪江一七〇を含む 支川北浪江一七〇を含む 支川北浪江一七〇を含む
禮成江	大正十一年度 大正十三年度 昭和八年度 昭和十年度 昭和十一年度	松坡附近 鶯梁津 江華島 河興里 大同郡西川里	高安附近 松坡附近 鶯梁津 始興 長淵郡高浪浦 忠州郡柳城面 丹支川水入里 合流附近	三五八 二五二 一三〇 二〇〇 二〇〇	一四七 一六七 二〇〇	四一八 三九七 二八七 二〇〇	支川禮成江調査、小支川九老川六〇、支川明川六〇を含む 支川中浪川一一〇、炭川一一〇を含む 支川北浪江一七〇を含む 支川北浪江一七〇を含む 支川北浪江一七〇を含む 支川北浪江一七〇を含む 支川北浪江一七〇を含む
錦挿	大正七・八年度 昭和七年度 昭和十年度 昭和十一年度 大正七・八年度	支川石城 群石山 河川口 河川口 流末	大州郡瀨川里 支川石城 合流附近 支川石城 合流附近 支川石城 合流附近	三三四 七三七 七三五 五九九 一四七〇	四六〇 四九五 四五	七七四 二二二 七八〇 一四七〇	支川錦挿江調査、小支川九老川六〇、支川明川六〇を含む 支川中浪川一一〇、炭川一一〇を含む 支川北浪江一七〇を含む 支川北浪江一七〇を含む 支川北浪江一七〇を含む 支川北浪江一七〇を含む 支川北浪江一七〇を含む

河川名	年度別	起點	終點	實測		計長	摘要
				直轄區域	直轄區域外		
錦挿	大正七・八年度 昭和七年度 昭和十年度 昭和十一年度 大正七・八年度	支川石城 群石山 河川口 河川口 流末	大州郡瀨川里 支川石城 合流附近 支川石城 合流附近 支川石城 合流附近	三三四 七三七 七三五 五九九 一四七〇	四六〇 四九五 四五	七七四 二二二 七八〇 一四七〇	支川錦挿江調査、小支川九老川六〇、支川明川六〇を含む 支川中浪川一一〇、炭川一一〇を含む 支川北浪江一七〇を含む 支川北浪江一七〇を含む 支川北浪江一七〇を含む 支川北浪江一七〇を含む 支川北浪江一七〇を含む
東津江	昭和五年度 昭和六年度 昭和十年度 昭和十一年度 大正十二年度 大正十三年度 大正十四年度 大正十四年度	金堤郡扶桑 咸平郡鶴橋 咸平郡芝山 咸平郡芝山 咸平郡芝山 咸平郡芝山 咸平郡芝山 咸平郡芝山	咸平郡扶桑 咸平郡鶴橋 咸平郡芝山 咸平郡芝山 咸平郡芝山 咸平郡芝山 咸平郡芝山 咸平郡芝山	八四 二四二 二〇二 二〇二 二〇二 二〇二 二〇二 二〇二	一三六 二四二 二〇二 二〇二 二〇二 二〇二 二〇二 二〇二	二二〇 二二〇 二二〇 二二〇 二二〇 二二〇 二二〇 二二〇	支川東津江調査、小支川九老川六〇、支川明川六〇を含む 支川中浪川一一〇、炭川一一〇を含む 支川北浪江一七〇を含む 支川北浪江一七〇を含む 支川北浪江一七〇を含む 支川北浪江一七〇を含む 支川北浪江一七〇を含む 支川北浪江一七〇を含む
榮山江	大正十一年度 大正十二年度 大正十三年度 大正十四年度 大正十四年度	咸平郡芝山 咸平郡芝山 咸平郡芝山 咸平郡芝山 咸平郡芝山	咸平郡芝山 咸平郡芝山 咸平郡芝山 咸平郡芝山 咸平郡芝山	四二 四二 四二 四二 四二	四二 四二 四二 四二 四二	四二 四二 四二 四二 四二	支川榮山江調査、小支川九老川六〇、支川明川六〇を含む 支川中浪川一一〇、炭川一一〇を含む 支川北浪江一七〇を含む 支川北浪江一七〇を含む 支川北浪江一七〇を含む 支川北浪江一七〇を含む 支川北浪江一七〇を含む 支川北浪江一七〇を含む
洛東江	大正八年度 大正九年度 大正十年度 大正十一年度 大正十一年度 大正十二年度 大正十二年度 大正十三年度 大正十三年度 大正十四年度 大正十四年度	咸平郡芝山 咸平郡芝山 咸平郡芝山 咸平郡芝山 咸平郡芝山 咸平郡芝山 咸平郡芝山 咸平郡芝山 咸平郡芝山 咸平郡芝山 咸平郡芝山 咸平郡芝山	咸平郡芝山 咸平郡芝山 咸平郡芝山 咸平郡芝山 咸平郡芝山 咸平郡芝山 咸平郡芝山 咸平郡芝山 咸平郡芝山 咸平郡芝山 咸平郡芝山 咸平郡芝山	五七九 四二四 四二四 二二二 二二二 二二二 二二二 二二二 二二二 二二二 二二二 二二二	二二二 二二二 二二二 二二二 二二二 二二二 二二二 二二二 二二二 二二二 二二二 二二二	二五〇 二五〇 二五〇 二五〇 二五〇 二五〇 二五〇 二五〇 二五〇 二五〇 二五〇 二五〇	支川洛東江調査、小支川九老川六〇、支川明川六〇を含む 支川中浪川一一〇、炭川一一〇を含む 支川北浪江一七〇を含む 支川北浪江一七〇を含む 支川北浪江一七〇を含む 支川北浪江一七〇を含む 支川北浪江一七〇を含む 支川北浪江一七〇を含む 支川北浪江一七〇を含む 支川北浪江一七〇を含む 支川北浪江一七〇を含む 支川北浪江一七〇を含む
萬頃江	昭和十年度 大正元・二年度 大正十二年度 大正十三年度 大正十四年度 大正十四年度	咸平郡芝山 咸平郡芝山 咸平郡芝山 咸平郡芝山 咸平郡芝山 咸平郡芝山	咸平郡芝山 咸平郡芝山 咸平郡芝山 咸平郡芝山 咸平郡芝山 咸平郡芝山	一七二 三三三 二五三 二五三 二五三 二五三	三〇 三〇 三〇 三〇 三〇 三〇	一七二 一七二 一七二 一七二 一七二 一七二	支川萬頃江調査、小支川九老川六〇、支川明川六〇を含む 支川中浪川一一〇、炭川一一〇を含む 支川北浪江一七〇を含む 支川北浪江一七〇を含む 支川北浪江一七〇を含む 支川北浪江一七〇を含む 支川北浪江一七〇を含む 支川北浪江一七〇を含む
錦江	大正十年度 大正十年度 大正十一年度 大正十二年度 大正十三年度 大正十四年度 大正十四年度	咸平郡芝山 咸平郡芝山 咸平郡芝山 咸平郡芝山 咸平郡芝山 咸平郡芝山 咸平郡芝山	咸平郡芝山 咸平郡芝山 咸平郡芝山 咸平郡芝山 咸平郡芝山 咸平郡芝山 咸平郡芝山	四四一 一七七 二五三 二五三 二五三 二五三 二五三	二四 二四 二四 二四 二四 二四 二四	四六五 一七七 二五三 二五三 二五三 二五三 二五三	支川錦江調査、小支川九老川六〇、支川明川六〇を含む 支川中浪川一一〇、炭川一一〇を含む 支川北浪江一七〇を含む 支川北浪江一七〇を含む 支川北浪江一七〇を含む 支川北浪江一七〇を含む 支川北浪江一七〇を含む 支川北浪江一七〇を含む

第一章 總論 第二節 河川調査事業の經過及成績

五

河川名	年度別	起點	終點	實測		計長	摘要
				直轄區域	直轄區域外		
洛東江	昭和八年 大正十三年	晉州郡大谷面	晉州郡晉州邑	200	1	200	
兄弟江	昭和二年 大正六年	安邊郡安邊	安邊郡安邊	150	1	150	
安邊南大川	昭和二年 大正六年	安邊郡安邊	安邊郡安邊	150	1	150	
龍興江	大正七年 昭和八年	永興郡永興	永興郡永興	295	1	295	支川德池江調査、小支川箭灘江一五・〇 禾島川一〇・四、九柴川五・九、沙泊川 四・七を合む
金城江	昭和八年 大正四年	新興郡加平	新興郡加平	165	1	165	
城川	昭和九年 大正四年	新興郡加平	新興郡加平	165	1	165	
北青南大川	大正十年 昭和八年	新興郡加平	新興郡加平	177	1	177	派川新昌川一〇・〇を合む
北南大川	昭和八年 大正十年	新興郡加平	新興郡加平	177	1	177	支川福大川一・五を合む
端南大川	昭和八年 大正十年	新興郡加平	新興郡加平	177	1	177	
輪城川	昭和五年 大正十五年	慶興郡蘆西面	赤興郡蘆西面	180	1	180	
豆滿江	大正十五年	慶興郡蘆西面	赤興郡蘆西面	180	1	180	

流量調査回数表 (昭和十年年度迄)

河川名	個所名	回数	個所数	回数
鴨綠江	九龍浦	1	1	1
清川江	北院矣 北松里登 龍灘	4	4	4
大同江	無盡臺元 順川 麥田 平壤 成川 三登 沙灘洞 銀波 内谷洞	9	9	9
大漢江	金川 旌善 寧越 忠州 高安 人道橋元 清平川 伊川 漣川 玄石里 全谷	10	10	10

河川調査成績表 (昭和十年年度迄)

河川名	調査済	未済	設置	現在	未設置	施行	未施行	氣象調査	摘要
安城橋川	737	852	967	7	3	1	6	18	三三三
清川江	967	611	1477	1	3	4	1	11	三三三
大田江	3537	1485	5086	3	1	1	2	25	三三三
禮成江	654	1	754	5	1	1	2	4	三三三
漢江	3939	1997	4771	4	3	3	1	5	三三三
安城江	569	137	765	8	1	3	1	4	三三三
安城橋川	735	16	780	8	1	3	1	4	三三三

河川名	直轄河川實測調査		實測總長 (直轄區域)		水量		流量調査		氣象調査	
	調査済	未済	設置	現在	設置	現在	施行	未施行	設置	現在
安城橋川	735	16	780	8	1	3	1	6	4	5
安城江	569	137	765	8	1	3	3	1	4	5
漢江	3939	1997	4771	4	3	1	1	2	5	4
大田江	654	1	754	5	1	1	1	2	5	4
禮成江	3537	1485	5086	3	1	1	2	2	5	4
清川江	967	611	1477	1	3	4	1	1	5	4
鴨綠江	737	852	967	7	3	1	6	18	4	5

河川	直轄河川實測調査		實測總長 (内直轄區域)	設置		流量調査		氣象調査
	調査済	未済		現在	未設置	施行	未施行	
錦江	三〇九九	八九	四〇七八	一〇六	五	三	二	二〇
萬頃江	六三六	三六二	六九六	二〇	一	一	一	三
東津江	五二二	—	八九〇	九	—	—	—	六
榮山江	一〇三五	一九三	一〇六五	一六	—	—	—	七
洛東江	九九三	二二五	九九三	六	—	—	—	八
兄弟江	四八五〇	九六八	六四六三	三	—	—	—	四
安邊江	二二四	—	一三六	四	—	—	—	一
龍興江	一五〇	五四	一五〇	二	—	—	—	—
金城江	六三三	—	九七五	一	—	—	—	—
北青江	一六五	三五	二二〇	四	—	—	—	—
城川江	四六七	一八	八八四	二	—	—	—	—
北南大川	三五五	二九	三五五	六	—	—	—	—
端南大川	三三五	一四五	三三五	五	—	—	—	—
輪城川	一一〇	五四	一一〇	二	—	—	—	—
豆滿江	一八〇	五五〇	一八〇	四	—	—	—	—
其他	—	—	—	—	—	—	—	—
計	二四六八二	二〇〇七	三二〇一〇	一〇五	六五	五九	二四	三二五

第二章 河川調査

第一節 概説

本年度に於ては前年度と同様二三、二三五圓の豫算を以て河川測量調査四班、量水標修繕(一三)量水標監査(二)流量測定(三)及水位竝に氣象觀測等を施行し次表の通二、二七八九圓九六〇を支出せしが、調査事項を示せば次の如し。

昭和十年度河川調査費豫算支出對照表 (單位圓)

科	日	豫算額	支出額	殘額	摘要
治水調査費	調査費	三三、三五〇〇	三二、七八九六	四、五〇四〇	
廳費	費	一三、三五〇〇	一三、七八九六	—	
旅費	費	五、〇四二〇〇	六、八〇六七四〇	一、七六四七四〇	
旅費	費	三、六七四〇〇	五、八一九四一〇	二、一四五四一〇	
旅費	費	八、四〇〇〇〇	一、二六八〇〇	二、八六八〇〇	
旅費	費	一、八三〇〇〇	三、二二三八七〇	一、三八三六七〇	
備人員料	料	一〇、七五二〇〇〇	五、一九〇一六〇	五、五六一八四〇	
量水標觀測手當	當	一〇、九七〇〇〇	六、三三九八〇	四、六四〇二〇	
觀測物建設及修理	理	—	—	—	

備考 △印を附せるは不足額を示す

調査事項	摘要	經費	備考	河川測量調査	
				小計	合計
漢江河川測量調査	支川北漢江合流點上流三軒の地點より忠州郡仰城面丹岩里に至る六一〇軒支流鱒江一七〇軒合計七八〇軒	一三五六五九〇		鴨綠江・清川江流量測定	鴨綠江・清川江・大同江
北漢江河川測量調査	本流合流點より小支川水入川合流點附近に至る一三〇〇軒及小支川昭陽江一七〇軒合計一四七〇軒	二二九三六〇〇		鴨綠江・大同江・大同江	鴨綠江・大同江・大同江
錦江河川測量調査	本流下流部益山郡蘆浦面蘆浦里より同郡望城面華山里に至る一七七八〇〇軒	一七八四〇〇〇		鴨綠江・大同江・大同江	鴨綠江・大同江・大同江
榮山江河川測量調査	本流上流部光州府芝山面龍田里附近より潭陽郡金城面東亭附近に至る一五・三軒及支川龍岩江二・七軒合計一八・〇軒	一・二七八五〇		鴨綠江・大同江・大同江	鴨綠江・大同江・大同江
小計		六八〇六一〇〇		鴨綠江・大同江・大同江	鴨綠江・大同江・大同江
合計		四八五二六〇		鴨綠江・大同江・大同江	鴨綠江・大同江・大同江
鴨綠江・清川江流量測定	鴨綠江九龍浦・清川江北院・北松里(修繕)・清川江北院(流量測定)	四八五二六〇		鴨綠江・大同江・大同江	鴨綠江・大同江・大同江
鴨綠江・清川江・大同江	鴨綠江水口鎮・九龍浦・新義州・清川江北松里・龍岩・大同江	二二二二〇		鴨綠江・大同江・大同江	鴨綠江・大同江・大同江
鴨綠江・大同江・大同江	鴨綠江新聖坡鎮・大同江德川・榮山江榮山浦	八三四四〇		鴨綠江・大同江・大同江	鴨綠江・大同江・大同江
鴨綠江・大同江・大同江	鴨綠江惠山鎮・新聖坡鎮・城川江成興・荷西里・輪城川輪城・松坪	一四三六八〇		鴨綠江・大同江・大同江	鴨綠江・大同江・大同江
鴨綠江・大同江・大同江	漢江・洛東江流量測定	三三三〇〇		鴨綠江・大同江・大同江	鴨綠江・大同江・大同江
漢江・洛東江流量測定	漢江旌善・丹陽(修繕)・漢江八機(流量測定二回)	三〇九七〇〇		鴨綠江・大同江・大同江	鴨綠江・大同江・大同江
漢江・洛東江流量測定	漢江旌善・丹陽(修繕)	六六二〇		鴨綠江・大同江・大同江	鴨綠江・大同江・大同江
漢江・洛東江流量測定	漢江人道橋	二八二八九〇		鴨綠江・大同江・大同江	鴨綠江・大同江・大同江
漢江・洛東江流量測定	挿橋川九萬・玉琴・江清・錦江英江・長嶺	一八三〇〇〇		鴨綠江・大同江・大同江	鴨綠江・大同江・大同江
漢江・洛東江流量測定	挿橋川・錦江水量修繕	一・七九二四〇		鴨綠江・大同江・大同江	鴨綠江・大同江・大同江
漢江・洛東江流量測定	東津江・榮山江水量修繕	一・二二三八〇		鴨綠江・大同江・大同江	鴨綠江・大同江・大同江
漢江・洛東江流量測定	東津江白山・竹林・榮山江西倉	五三二七八九〇		鴨綠江・大同江・大同江	鴨綠江・大同江・大同江
合計		一一二二三八〇		鴨綠江・大同江・大同江	鴨綠江・大同江・大同江

観測員に於て應急修繕施行

合計	他	
	小計	計
二二六八〇〇	一四六個所	
八七五三〇〇	四〇個所	
五一九〇二六〇		
六三三一九〇		
一四一四七二〇		
三二七九九六〇		

前記調査の外に治水事業費又は他の費目に依り本府土木課に於て施行せるもの左の如し。

- 一、防水施設検査
- 一、大同江 (指導監督費)
- 一、漢江 (同)
- 一、錦江 (治水事業費)
- 一、洛東江 (同)
- 一、安邊南大川龍興江城川江北青南大川・輪城川・豆滿江 (指導監督費)
- 二、改修計畫調査 (治水事業費)
- 一、洛東江

第二節 測量調査

本年度施行に係るものは漢江及同支流北漢江錦江下流部並榮山江上流部の四河川に對するものにして其の實績を述べれば次の如し。

第一 漢江測量調査

一、總論

本江の測量調査は大正五年度に於て金浦郡大串面より龍山鐵道橋に至る七二籽六間の調査を爲したる初とし、其後大正十年度に於て鐵道橋より上流廣州郡中坐面松坡里に至る本流一八籽竝に支川三二籽三を施行し、引續き翌十一年度に於て松坡里より上流楊平郡楊西面龍潭里間本流三一籽七支川一二籽四を施行したるを以て、本年度に於ては本流は大正十一年度の終點たる支流北漢江の合流點より上流三籽なる右岸龍潭里竝に左岸廣州郡南終面槍川里(河口より一三三籽)の地點を起點とし、之より支流蟾江合流點の上流四籽の右岸江原道原州郡富論面法泉里地先竝に左岸忠清北道忠州郡仰城面丹岩里地先に至る區間延長六一籽及支流蟾江は本流との合流點たる右岸京畿道驪州郡康川面康川里地先左岸江原道原州郡富論面興湖里地先より上流右岸原州郡地正面安昌里地先竝に左岸原州郡建登面桐華里地先支川普通里川合流點附近に至る延長一七籽合計延長七八籽の間に亘り主として一籽毎の高低縱横斷測量の外約一〇籽毎の水準據標の新設竝に測定及所々の淺瀬箇所_所に於ける縱横斷測量等の調査を施行したるものなり。

二、流域の狀況

地勢 調査區域内の地勢は一帶に高峯多く山岳重疊して、其の支派川は一般に江岸に迫れるため大なる平野無きも、大小支派川の流入箇所附近及平地部は概ね耕地として拓け、就中支流蟾江の調査區域沿岸には畚最も多く、文幕附近に展開せる所謂文幕平野には大正八年七月の設立に係る文幕水利組合(蒙利面積五三〇町歩)あり、其の用水は調査區域の終點たる上流普通里川より左岸沿ひに導水し建登面翠屏里

地先測點支一二籽附近に於て分水し、一大潜管に依り蟾江を横斷して兩岸の沃畚を灌溉しつゝあり。本江の流路は水面勾配急なるを以て洪水に因る被害比較的僅少ななるも、一般に山谷を縫ひ紆曲して流勢強き爲舟楫に大なる困難あり。

地質 河床は一般に砂砂利交り砂にして、栗石岩石も所々に點在せり。兩岸平地部は概ね砂又は肥沃なる砂質壤土を形成し、山岳部は右岸驪州郡介軍面左岸同郡金沙面附近より上流なる支流蟾江合流點附近に至る一帶の禿山を除き、一般に栗椎櫟等の灌木及松柏類繁茂し相當良好なる林相を成し居るも、禿裸地帯は一望風化岩砂質の赤茶色の禿山重疊し江岸に迫り居るを以て、支派川及谿流の合する箇所には流砂一大扇形を成して展開し、殊に降雨に際しては土砂の流下一層甚だしき爲河床は漸次上昇の傾向にあり。驪州郡當局談に依れば此の禿裸地帯は朝鮮内有數のものにして、其の面積は三萬餘町歩に亘るを以て最近に至り砂防工事實施中なるも一箇年僅々三百町歩餘を施行するに過ぎざる由にて、治山治水の見地より考ふるも速かに砂防工事實施の急務なるを容易に首肯し得らるゝ所なり。京畿道驪州郡康川面江原道原州郡富論面及建登面等の江岸附近に於ける砂防工事施工箇所は其の成績殊に良好なるを見受けられたり。

尙本流筋江岸一帶には砂金を埋藏するを以て、沿岸居住者は副業或は本業として之が採取に従事する者多き爲、河敷及河岸を濫りに掘り返すのみならず、其の土砂を河中に堆積放置し、殊に本流右岸楊平郡葛山面倉坐里地先測點一七籽附近及本流右岸驪州郡康川面窟岩里地先測點四九籽附近に於ては、個人事業として多くの人夫を役使して河岸附近を廣範圍に亘り深さ十數米に達する掘鑿を施工しつゝあり、而も其の土砂を河中に堆積放置し居れるを以て江岸の洗掘崩壞等を誘致する外、河床の上昇を招來し益々河身を荒廢せしめつゝあり。

水運交通 調査区域内に於ける對岸との交通は凡て渡船に依るの外なく、本流に於ける驪州郡金沙面梨浦里驪州邑驪州郡康川面梨湖里支流蟾江文幕里の各地先に於ては自動車の渡船を行ひ居れり。往時交通機關の發達せざりし時代に於ける漢江は物資の輸送上大なる使命を有し、生活必需品は廻航して奥地に輸送せられ、下航に際しては穀物木材薪炭類を搬出する例なりしも、鐵道の開通と自動車運輸の發達に因り舟運に依るもの漸次減少を來せり。然れども運賃比較的低廉なる爲不急のものは大型帆船に依り京城より遠く忠州文幕(支流蟾江)方面迄水運を利用する外、上流よりの流筏は今尙盛に利用せられつゝあり。

第二 北漢江測量調査

一、總論

本測量調査は其の源を江原道淮陽郡安豊面甌峯に發し、京畿道楊州郡高安に於て本流漢江と合する北漢江にして、其の區域は合流點附近より上流に向ひ加平春川を経て華川を過ぐる約二五粒の華川面水下里に至るもの及支流昭陽江の一七粒を含めたる延長一四七粒に及び、流域狀況、河狀水利狀況の外洪水調査及縱横斷測量並に水準據標の設置等を行へり。

二、流域の狀況

北漢江は流域面積一〇、八三四方粒、流路延長三一七粒五にして、之に大小數十河川流入するも其の主なるものは昭陽江及洪川江なり。上流終點より下流清平川に至る間は概して山勢相迫りて狹窄し、僅かに春川及加平に於て平野を見るに過ぎざれども、清平川より下流は河幅漸く展げ洋々として本流との合流點に至る。

本調査區間の山岳部は一般に灌木よく繁茂するも森林と名付くべき密生林なく、殊に春川以北は岩山多く建築用樹木の如き殆んど稀なり。然れども雜木多きを以て薪炭の産出多量に上り、舟筏に依り京城に搬出するもの相當多し。又輓近金の價格昂騰に伴ひ採金熱旺盛なる爲河岸に集まる砂金採收者殊に多し。

三、河川の狀況

北漢江は流域面積及流路延長の大なるに比し河幅狹隘にして流速また急なり。河床は殆んど砂利層にして水入川合流點より下流清平川合流點に至る間は河中の所々に岩石點在し、殊に春川を中心とする上下流約二〇粒間は特に多し。又此の區間は淺瀬多く就中清平里附近及西上面西上里附近のもの最も大にして船舟の運行上一大難關と稱せらる。

江岸は概ね岩石なるため一般に大なる變化なきも、昭陽江との合流點附近に於ける所謂春川平野部一帯は小洪水時と雖も直ちに亂流するを以て、流心の何れなるやさへ判別し難き觀を呈し、大小數條に洗掘せらるゝ爲河敷面積極度に擴大せり。依て江原道に於ては春川市街の災害を極力防止する爲、支流昭陽江と孔之川に沿ひ延長三、九〇〇米の防水堤を築造して市街を圍繞する外、華川邑に對しても馬峴川に沿ひ一、六〇〇米の防水堤を築造中なり。

又道路橋として京城春川間測點第五五號第五六號間に新延橋、春川華川間測點第八八號第八九號間に母津橋、支流昭陽江に於ては測點第五號第六號間に昭陽橋を何れも鐵筋混凝土造橋脚鐵骨桁橋架設せられたる爲、洪水時に於ける交通杜絶等皆無となり道路改修と相俟つて運輸交通の便益々増大せるを見る。

四、水利狀況

本江の支流昭陽江に於ては其の合流點より遡ること一五籽にして、牛頭水利組合施設の灌溉用水門並に取入堰あり、その構造は杭打沈床式にして天端高河川標高八五米三三八、幅員約三米なり。右岸側に水門を設け木製門扉二連を設置し、昭陽江に沿ひ高二・二米、幅二・四〇米の幹線水路により下流に導き水門より二籽間は混泥土造暗渠とし、之より下流は石垣積開渠となし約四籽にして牛頭里に至り數條の用水路により平野に灌溉しつゝあり。而して本取入堰は其の高さ殆んど平水時の水面と同様現在河敷より約六・七〇籽位に在り、小洪水時と雖も直ちに溢流するを常とするも落差少きため従つて下流部洗掘の虞れ少く河川に及ばず影響極めて僅少なり。尙締切は左岸側に約二五米の船舟用通路を設けるにより舟運上何等支障なきものと認めらる。北漢江の華川邑内には江原道の設置に係る洪水位測定用量水標あり、其の観測は華川警察署に於て實施しつゝあり。

第三 錦江下流測量調査

一、總論

本江の河川測量調査は大正七年度より着手せられ、大正十年度には河口より上流清州郡賢都面陽地里(33.15)迄施行せしが、今回は益山郡熊浦面熊浦里地先^{5.15}を^{21.3}とすより益山郡望城面華山里先地(39.0)に至る一七・七籽間及熊浦里以下群山に至る區間の $\frac{2}{0}$ 、 $\frac{2}{5}$ 、 $\frac{2}{9}$ 、 $\frac{4}{7}$ の四線に就き前回との河床の變遷を比較せんが爲深淺測量を併せ行へり。

尙今回の測量區間は潮汐を利用する海洋型船舶の航行區域なるも、處々に淺瀬散在し航行の障礙となるを以て之れが浚渫計畫に必要な資料の調査を行ひたるものなり。

二、河川の狀況

錦江は其の源を全羅北道長水郡長水面水分里なる徳裕山脈中の蛇頭峰に發し、北流して山間部を曲折峽流し、右より南大川を合流して忠清北道内に入り更に曲折迂回して草江報青川を容れ忠清南道に入りて左より甲川、右より美湖川を合し公州扶餘を経て江景に於て論山川と合するに及び河幅漸く擴大すると共に干満差大となり、群山に至りて黃海に注ぐ、其の流域面積九、八八五方籽餘、流路延長四〇一籽四に達す。

本江は干満差大にして河口群山に於ては其の差七米五八を有し、熊浦里に於て約四米六〇、龍頭里岩角に於て約三米二〇に及び、大潮時に於ける影響は遠く扶餘附近に及び、江景に於ても尙最大三米の差あり。江景下流は潮流緩漫にして鮮内の他江に見る如き波浪なく、干潮時の水面勾配は約一萬五千四百分之一に過ぎざれども前述の如く干満の差大なるを以て河岸の崩壊甚だしきのみならず、他面小區域に亘り土砂の沈澱夥しく、斷崖絶壁を成す左岸聖堂里附近及右岸一帶の絶壁部以外は一小區域を除く外全面的に河岸崩壊せられ、就中龍頭里岩角上流一帶はその程度最も大なるものあり。

三、河床の地質

測量區域内(二・三—三九・〇)は概ね細砂にして單に兩岸の連接箇所及處々に泥土介在するも、檢城里下(籽二五・八)、笠浦渡上絶壁、大鵬岩里上絶壁、多根里津附近及龍頭里岩角の前面には岩盤露出し居れり。

第四 榮山江上流測量調査

一、總論

本江の測量は大正四、五年の兩年度に於て下流咸平郡鶴橋面谷昌里沙浦の稍々下流より上流は光山郡牛峙面龍田里附近に至る區間を施行したるが、本年度は之に續きて上流潭陽郡金城面東亭附近に及

ぶ約一五籽三及支川甌岩江二籽七合計一八籽〇を施行せり。

二、流域の状況

本江は東及南には無等山脈北及西北に偶甲山脈横はりて分水嶺をなし其の支脈は各々中流部に向つて走れるを以て其の平野は概して中流部に展開し潭陽面附近より下流に向つて光山郡本村面附近に至る迄廣大なる紡錘形の所謂潭陽平野を形成せり。而して四圍の山岳より緩流となつて發する數多の支流は流量比較的豊富なるを以て農耕盛んに行はれ鮮内に於て著名なる米の産地として知らるゝも屢々水禍を被むる爲沿岸住民の不安絶えざるものあり。

三、河川の状況

榮山江は全羅南道の西部に位し潭陽長城光山光州和順羅州咸平務安の一府七郡に跨り源を全羅北道との道界なる無等山の南麓に發し蜿蜒南下し多島海に注ぐ。支川の主なるものに光山川風詠亭川黃龍江砥石川榮山川錦川古幕院川及咸平川等あり。流域面積二、八五三方籽、流路延長一一五籽八、流域内耕地面積九萬四千町歩にして全流域の三割三分に達す。水源状態は概ね良好にして秃山なく主として赤松其の他針葉樹の成林若くは幼稚樹生育するを以て豪雨に際して土砂の流出甚だしからず。本江下流部は所謂感潮區にして潮流風浪等の影響により常に涸濁せり。

本調査區域は河床勾配比較的急にして且平水位甚だ低く水深は處によりて差異あるも僅々六、七〇厘内外なり。洪水時は廣範圍に亘り氾濫し而も勾配急なるため亂流に因る荒廢流路の變化等認められ殊に潭陽邑及南山里間の屈曲部南山里の下流地點及下流測量起點等は屢々流路に變化ありたるもの、如し。河道の各所には木杭、筵、土砂等により盛り上げたる簡單なる多數の淤ありて、之等によりて堰上げら

れたる水は水路により導かれ灌溉に供せられつゝあり。防水施設としては潭陽邑を圍繞する延長約二、六〇〇米の防水堤ある外其の他各所に大小多數の堤防散在するも、何れも防水能力に乏しき爲洪水時に在りては徒らに水魔の跳梁に委せある現状にあり。河床地質は概ね砂質を以て蔽はれ處々に砂礫の點在せるを見る。

第五 成果表

前記四河川の測量調査に當り設置したる水準據標及錦江の三角點成果を示せば次表の如し。

水準據標一覽表

漢江

番號	構造	流路名	左右岸	附近 又は受杭	位 置	標 高	摘 要
一	石造	本流	左	新杭	楊平郡江下面金壽里	三五・三七四	丘上路傍樹木下
二	"	"	右	"	驪州郡介軍面仰德里	三八・五八〇	江岸より約二〇米路傍樹下
三	"	"	"	"	驪州郡興川面楊村里	四三・三三七	楊村里入口道路分岐點三角地
四	"	"	左	"	驪州郡驪州邑西端	四九・四一八	江岸より六〇米の路傍墓地附近
五	"	蟾支江流	右	"	驪州郡康川面富岩里	五一・〇二九	欣岩里渡船場測點五〇軒上流四〇〇米江岸より四
六	"	"	左	"	原州郡富論面興湖里	五五・四〇二	〇米路傍
七	"	"	"	"	原州郡富論面浦津里	六一・〇三六	支流蟾江本流との合流點支流江岸より一三四米路
八	"	"	"	"	原州郡建登面浦華里	六九・四〇七	傍
九	"	本流	"	"	忠州郡建登面桐華里	五二・七三三	江岸より一七〇米の路傍
					忠州郡仰城面丹岩里		江岸より一四〇米田の路傍

漢江支流北漢江

番 號	構 造	流 路 名	左 右 岸	附 近 受 料 杭	位 置	標 高	摘 要
一	石造	北漢江	右	料杭	楊州郡瓦阜面三峯里	二八二三 ^米	
二	"	"	"	"	楊州郡和道面九岩里	三八九六六	
三	"	"	"	"	加平郡外西面清平里	四一八五八	
四	"	"	"	"	加平郡南面高城里	五一二四五	
五	"	"	"	"	加平郡南面倉登里	五三八四五	
六	"	"	"	"	加平郡加平面邑內里	六一二五六	
七	"	"	"	"	春川郡西下面塘林里	七三三六八	
八	"	昭小陽江	左	"	春川郡新南面三川里	七六七五四	
九	"	北漢江	右	"	春川郡北山面清平里	九六六九〇	
一〇	"	"	"	"	春川郡西上面西上里	八三二七六	
一一	"	"	"	"	春川郡西上面圓坪里	九九二八四	
一二	"	"	"	"	春川郡下面原川里	一〇六五〇九	
一三	"	"	"	"	華川郡華川面大利里	一一九〇六一	
一四	"	"	"	"	華川郡看東面九萬里	一三三〇一九	
一五	"	"	"	"	華川郡看東面芳川里	一四二七四二	

錦江

番 號	構 造	流 路 名	左 右 岸	附 近 受 料 杭	位 置	標 高	摘 要
二〇一	石造	本流	右	受料杭	舒川郡韓山面新城里	二八九二 ^米	

二〇二	"	"	左	料杭	益山郡熊浦面熊浦里	四三八一	
二〇三	"	"	"	"	益山郡熊浦面孟山里	二一八三〇	
二〇四	"	"	右	受料杭	扶餘郡良化面內城里	五三三七	
二〇五	"	"	左	料杭	益山郡熊浦面大鷲岩里	三三〇〇一	
二〇六	"	"	"	"	益山郡龍安面石洞里	三三〇六一	
二〇七	"	"	右	受料杭	扶餘郡林川面豆谷里	三五五〇	
二〇八	"	"	"	"	扶餘郡世道面良大里	三三四三	

榮山江

番 號	構 造	流 路 名	左 右 岸	附 近 受 料 杭	位 置	標 高	摘 要
二五	石造	本流	右	料杭	潭陽郡大田面應龍里	二七三九〇 ^米	
二六	"	"	左	"	潭陽郡芝山面孝嶺里	二九九四三	
二七	"	支岩江	右	"	潭陽郡水北面黃金里	三三〇七	
二八	"	"	左	"	潭陽郡鳳山面陽地里	三三八六	
二九	"	本流	"	"	潭陽郡古西面院江里	三七五〇八	
三〇	"	"	右	"	潭陽郡鳳山面三支里	三四七三	
三一	"	"	左	"	潭陽郡水北面南山里	三九〇四九	
三二	"	"	"	"	潭陽郡鳳山面江爭里	四一五七一	
三三	"	"	左	"	潭陽郡潭陽面羊角里	四六三三八	
三四	"	"	左	"	潭陽郡潭陽面南山里	五二二六三	

三角點一覽表

番 號	構 造	流 路 名	左 右 岸	附 近 新 杭 又 は 受 杭	位 置	緯 距 (X)	經 距 (Y)	原 點 名	摘 要
補一〇一	石造	本流	左	新杭 二二三	益山郡熊浦面熊浦里	二八四三・五七六九	一八八四・七六三九	中部原點	
一〇二	"	"	右	受杭 二二三	舒川郡韓山面新城里	二八四九・八六〇〇	一八七四・五七七二	"	
一〇三	"	"	左	新杭 二七〇	益山郡熊浦面孟山里	二九〇二・五五七二	一八九二・七六八〇	"	
一〇四	"	"	右	受杭 二七〇	扶餘郡良化面内城里	二九〇三・七一八五	一八八二・〇六三三	"	
一〇五	"	"	左	新杭 三三〇	益山郡龍安面蘭浦里	二九二二・九七七六	一九三〇・七七七五	"	
一〇六	"	"	右	受杭 三三〇	益山郡望城面華山里	二九三三・五四二〇	一九七六・八九〇三	"	
一〇七	"	"	右	受杭 三九〇	益山郡龍安面龍頭里	二九四一・三三三九	一九七六・七九八三	"	

番 號	構 造	流 路 名	左 右 岸	附 近 新 杭 又 は 受 杭	位 置	緯 距 (X)	經 距 (Y)	原 點 名	摘 要
補五一	石造	本流	左	新杭 三三〇	新興郡加平面興南里	七〇六九・五三二一	二四一五・二七〇五	中部原點	
五二	"	"	右	受杭 三六〇	新興郡加平面東興里	七三三・六二七〇	二四二二・三〇二二	"	
五三	"	"	左	受杭 三七八	新興郡元平面長下里	七三五・六五六四	二四二一・〇五二六	"	
五四	"	"	右	新杭 四〇八	新興郡元平面南坪里	七三七・四七五八	二四三・八四四三	"	
五五	"	"	左	受杭 四三五	新興郡元平面新上里	七四〇・六二五八	二四四・三七五三	"	
五六	"	"	右	新杭 四六八	新興郡東古川面興京里	七四二・八三四三	二四六・五九一六〇	"	
五七	"	"	右	受杭 五〇四	新興郡西古川面吉峯里	七四五・九三二〇八	二四八・五三一五六	"	

備考 本表は昭和九年度に於て施行せしものなり

第三節 流量調査

本年度の流量調査施行箇所は清川江に在りては北院漢江に在りては人道橋・八槐の三箇所にして其成果は次の如し。

流量調査一覽表

河 川 名	地 點 名	測 定 年 月 日	測 定 種 類	測 定 水 位	流 量	流 水 斷 面 積	平 均 流 速	測 定 當 時 水 位 變 化
清 川 江	北 院	昭和 一〇一〇・一〇・三〇	流速計	〇・七二	九八四・四六	一五九・〇〇	〇・五七八	減水時
漢 江	人 道 橋	一〇一七・一〇・二四	浮子	七・七七	一〇七四・〇四一	五二九・一〇	一・〇二〇	"
"	"	一〇一七・一〇・二四	"	七・〇七	一〇六六・七五五	五〇三・六二〇	一・一〇八	"
"	八 槐	一一二一・一〇・二四	流速	〇・三三	五八八	三二・五六	〇・一八四	無
"	"	一一二一・一〇・二四	"	〇・三三	五九六	三二・五六	〇・一八九	"

第四節 洪水調査

第一 洪水水位

本年の降雨状態は例年に比し極めて變調を呈し、四月中旬には洛東江上流、十月末には龍興江に洪水を見たるに反し、七八月の雨期は例年より比較的寡雨にして、萬頃江、東津江、榮山江等を除く其他河川には數回に亘り洪水あり、鴨綠江其他數河川に最高記録を出したる外、其の水位は平年より遙かに低位を示せり。

今其の最高洪水水位を示したる量水標及同水位を左に記載す。

昭和十年の最高水位と既往最高記録比較表

河川名	量水標名	観測開始年月日	既往最高記録		昭和十年最高水位		量水標高標	摘
			年月日	水位	年月日	水位		
鴨綠江	高山鎮	昭和三〇一〇一	昭和六〇八一六	七八〇	七三〇	七八〇	一	
"	渭原	" 三〇一〇一	" 六〇八一六	七〇〇	七三〇	七三〇	一	
"	昌城	" 三〇一〇一	" 六〇八一七	一〇四〇	七三〇	七四〇	一	
"	水口鎮	大正二一三一一	大正二一八一四	九三三	七三〇	一四四五	三〇九九	
"	九龍浦	" 一〇一六三	" 一五〇八一七	九七〇	七三〇	一〇五〇	九三四	
"	新義州	" 一〇一六三	" 二一八三三	六七三	七三三	一〇八一	二九〇	
"	新義州	" 一五〇一〇一	昭和五〇七二八	三七七	九一三	四七〇	〇〇〇	
"	全谷	" 二一〇一〇一	大正二四七二八	九七〇	七三三	九九〇	(-) 二六九九	
漢江	仙掌	昭和三〇一〇四	昭和七〇一三三	八〇八	六二〇	八三五	(-) 二九九	
挿橋	仙掌	" 九一八三三	" 九一八九九	二七三	九一〇	三六一	〇一九	
洛東江	月村	" 三一二一〇	昭和九一八九〇	二六三	七二七	三三三		
豆滿江	會亭	" 三一二一〇						

第二 洪水被害

本年は南鮮地方は例年に比し雨量寡かりし關係上水害も亦僅少なりしが、中鮮以北に於ける七月下旬の洪水は相當大なる被害を及ぼし、特に鴨綠江に在りては其の被害額四百餘萬圓、漢江にありては三百餘萬圓の多きに達したり。其の詳細を河川別に示せば次表の如し。

昭和十年河川別水害額一覽表

河川名	氾濫面積	人の被害	被害			額		
			農作物	工作物	土地	家屋	家畜其他	合計
鴨綠江	二七九 ^{町歩}	二三人	一七三七七九 ^円	三〇九〇〇〇 ^円	一五六一二九 ^円	六〇三三〇五 ^円	三八五 ^円	四二七〇五 ^円
清川江	二五八六	二	六六〇一九	一六七三九	四七七八三	一八二六	二五	三三、四八二
大同江	七三	一	八八九	一、〇〇六〇	四八〇	二五三	一	一、一五八二
大禮江	一、〇〇〇	一	三、四〇〇	一、二、四一〇	一、一、四〇〇	二五	一	二、五、九三五
漢江	二六、〇七	八〇	一八、八二九五	五、六三、八六七	七、四一、六三二	六、一五、九六	八三二	三、一五、〇八四
安城川	一	一	一〇〇	三三	三〇〇	一五	一	四六
挿橋川	一、〇、三三	一	一、五、二七八	二、〇七〇	八、七、一八〇	五、〇八〇	一	三、八、三三六
錦江	二、六六	一	二、四、五一一	七、四、一〇	六、一、〇〇〇	四、五〇	一	三、八、七七一
鎭津江	二、八九	一	四、四三三	一	一五	五五	一	四、四九二
洛東江	一、〇、九七	三	四、九、八〇一	三、七、六四	二、四、一七〇	五、九八	六	七、八、三三九
豆滿江	九、二〇	一	四、〇、九〇三	一、四、五、七〇三	一、四、九、七六五	五、〇八〇	四、五	三、四、一、四九六
其他河川	四、八、五二	三	一、五、三八七六	六、三、五、八九九	六、六、二、二四	一、一、九七六	一、五、六	八、六、八、〇三二
合計	五〇、七、五五	一三三	四、〇、七、九七三	二、〇、四、六八三	二、六、八、七、八四	六、九、〇、二、四九	四、九、七、九	九、五、〇、七、五八八

第五節 量水標の修繕並に監査

第一 量水標の修繕

本年度に於ては四班を組織して十三箇所に對し夫々施行せしが、之を河川別に示せば次の如し。

河川名	量水標名	箇所	摘要
鴨綠江	九龍浦	一	
清川江	北院・北松里	二	
漢橋江	旌善・丹陽	三	
錦江	九萬・玉琴・江清	二	
東津江	英江・長蝦	二	
榮山江	白山・竹林 仙岩	一	

第二 量水標の監査

量水標の監査は次表の如く二十二箇所に對し前後四回に亘りて施行せり。

河川名	量水標名	箇所	摘要
鴨綠江	義州・新斐坡鎮・水口鎮・九龍浦・新北松里・龍巖	五	
大清江	德川・成川	二	
大漢江	旌善・丹陽	二	
漢東江	安東・洛東・臨津洞・倭館甲 倭館乙・倭館丙・東村	七	
洛東江	成興・荷西里	二	
城川江	輪城・松坪	二	

朝鮮河川調查一覽圖

縮尺十五萬分之一

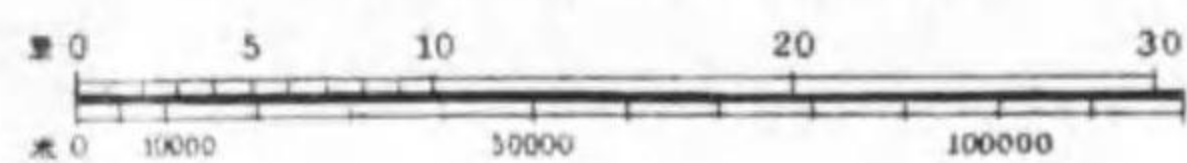

0 1 2 3 4 5 6 7 8 9 10 11 12 3 4 5

論城洛漢	德川·咸川
城川東	安東·丹陽
川江江江	安東·洛東·孤珠洞·優留甲
輪城·松坪	成興·荷西里



臨	城	洛	漢	大	渭
城	川	東	同	州	
川	江	江	江	江	漢
榆	安	莊	德	北	
城	東	善	川	平	
·	·	·	·	·	
松	·	·	·	·	
坪	·	·	·	·	

二二七二二

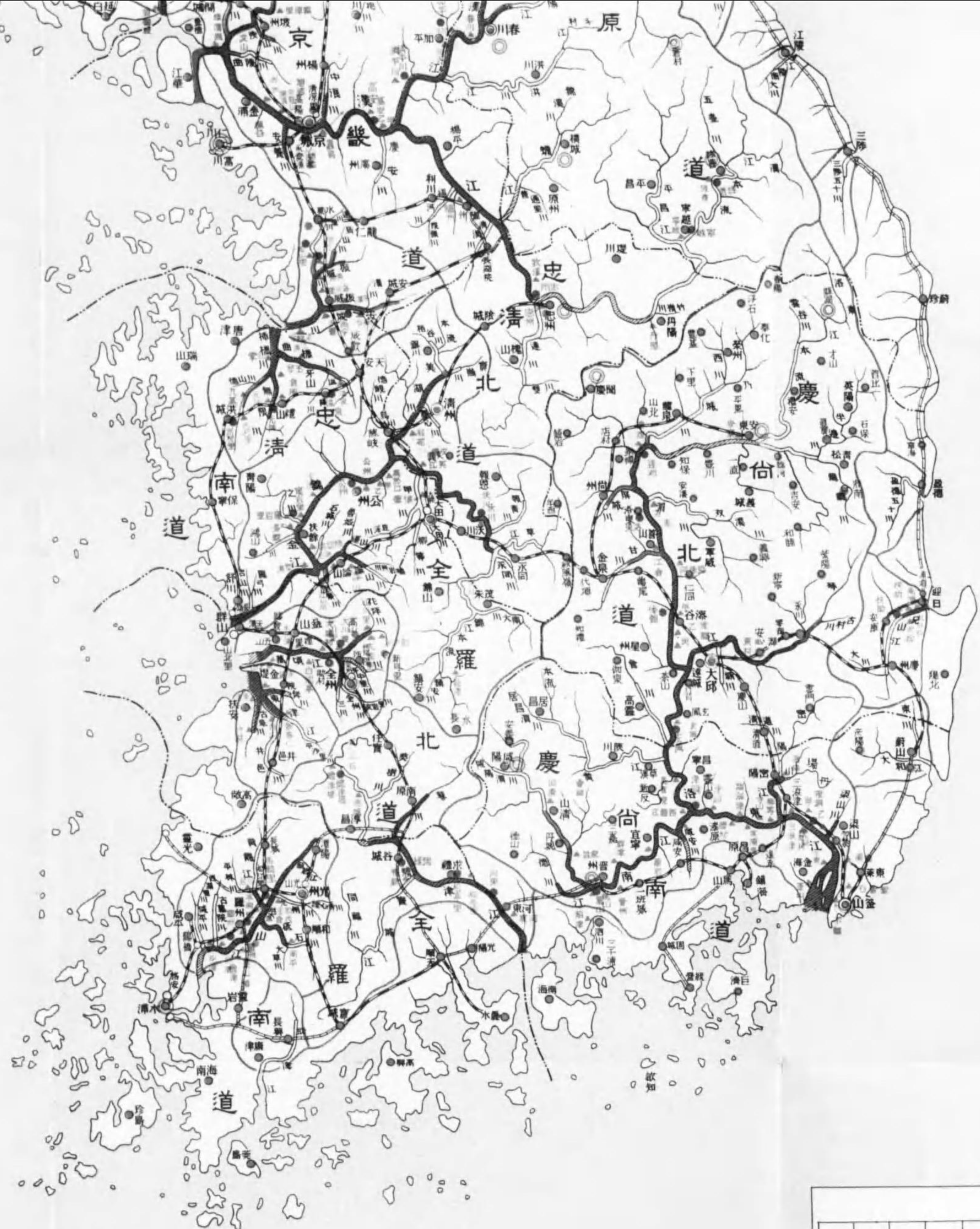

凡 例	
●	流量測定地點
▲	量水標
△	自記量水標
●	雨量計
○	自記雨量計
●	觀測所及測候所
○	河川調查區域
○	著名地
○	府郡廳所在地
◎	道廳所在地
—	道界
—	流域界
—	地方河川
—	直轄河川

第二圖
年雨量分布圖

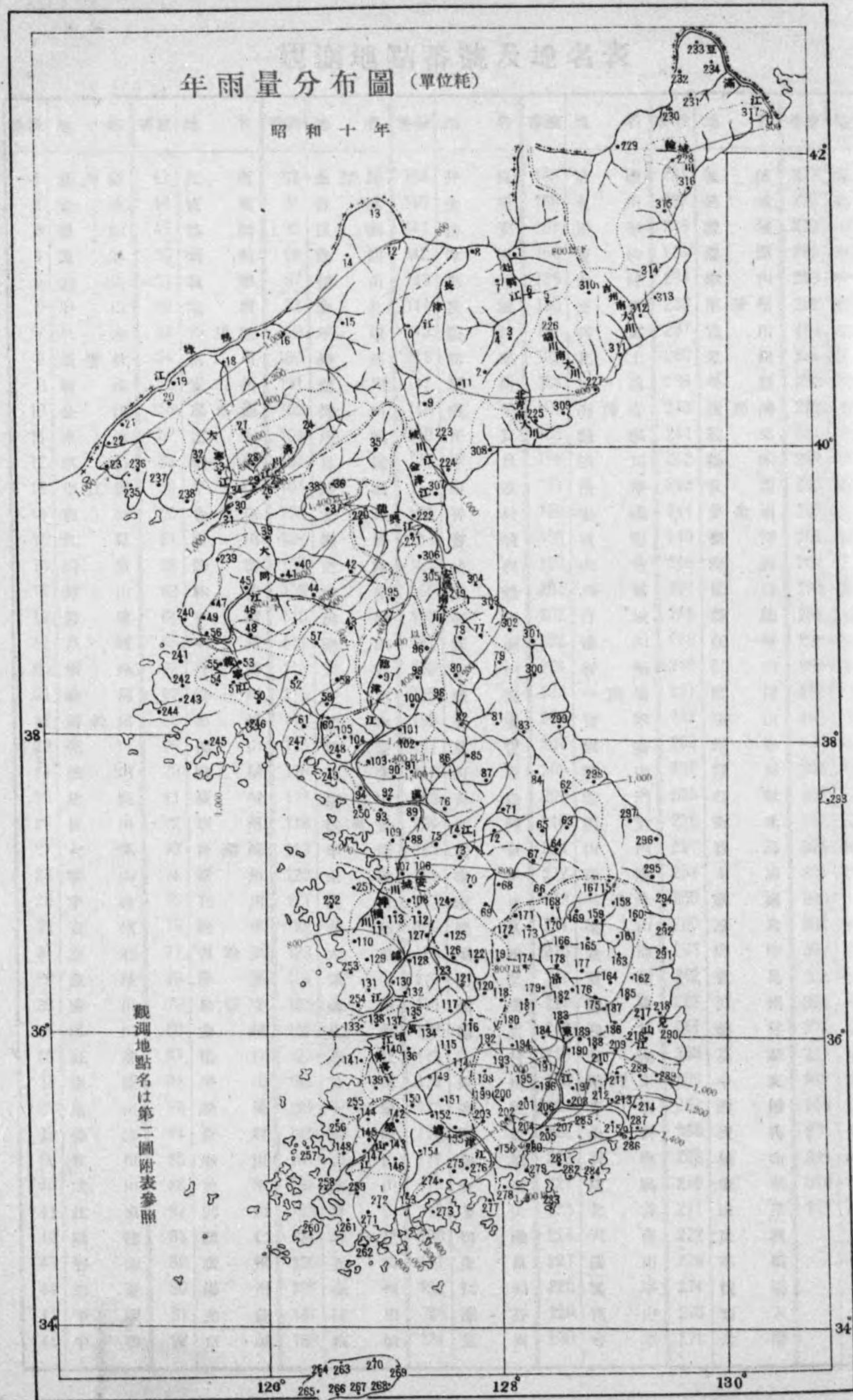

觀測地點番號及地名表

番號	地名	番號	地名	番號	地名	番號	地名	番號	地名	番號	地名	番號	地名	番號	地名
1	惠山鎮	47	江西州	93	永登浦	139	井邑	185	紫陽	231	龍溪	277	麗水		
2	安水	48	黃州	94	金浦	140	金扶	186	永新	232	鍾城	278	南浦		
3	豐山	49	龍岡	95	法洞	141	扶安	187	新慶	233	鍾慶	279	三川		
4	熊耳	50	新院	96	洗浦	142	潭光	188	慶大	234	慶源	280	泗城		
5	銅店	51	載寧	97	伊川	143	光化	189	邱風	235	鐵山	281	固城		
6	甲山	52	瑞興	98	金川	144	長城	190	玄風	236	車館	282	統營		
7	三水	53	沙里	99	平康	145	松汀	191	高靈	237	宜川	283	欲知		
8	新坡	54	信川	100	鐵原	146	和順	192	北昌	238	定州	284	巨濟		
9	新南	55	安岳	101	連川	147	羅州	193	居昌	239	平原	285	馬山		
10	長津	56	鎮南	102	抱川	148	咸任	194	海印	240	廣梁	286	釜山		
11	東上	57	遂安	103	坡州	149	任實	195	勸陜	241	殷松	287	東萊		
12	厚昌	58	新安	104	長湍	150	淳昌	196	陝昌	242	長金	288	彥陽		
13	中江	59	平山	105	開城	151	南原	197	昌寧	243	長金	289	蔚山		
14	慈城	60	白川	106	安城	152	谷寶	198	安成	244	慶津	290	陽北		
15	江界	61	白川	107	振威	153	寶城	199	成山	245	慶津	291	德海		
16	渭原	62	珍富	108	成歡	154	住禮	200	三丹	246	延江	292	寧陵		
17	楚山	63	旌善	109	水原	155	求河	201	德華	247	江仁	293	蔚珍		
18	碧瀆	64	寧越	110	洪禮	156	天縣	202	晉州	248	唐津	294	平院		
19	昌州	65	丹陽	111	禮安	157	牙山	203	一宜	249	保寧	295	臨珍		
20	朔州	66	堤州	112	長安	158	長水	204	咸安	250	舒川	296	三陟		
21	義州	67	忠州	113	長安	159	長水	205	靈安	251	高靈	297	江陵		
22	新州	68	槐城	114	鎮安	160	茂山	206	雲山	252	高靈	298	襄陽		
23	龍川	96	陰城	115	錦山	161	秋風	207	清道	253	高靈	299	味城		
24	熙川	70	橫州	116	錦山	162	秋風	208	清道	254	高靈	300	姑井		
25	北院	71	長湖	117	錦山	163	秋風	209	清道	255	高靈	301	高井		
26	价川	72	長湖	118	錦山	164	秋風	210	清道	256	高靈	302	溫川		
27	北鎮	73	長湖	119	錦山	165	秋風	211	清道	257	高靈	303	通川		
28	雲山	74	驪州	120	永同	166	秋風	212	清道	258	高靈	304	元平		
29	寧邊	75	利川	121	沃川	167	秋風	213	清道	259	高靈	305	文定		
30	安州	76	楊平	122	報恩	168	秋風	214	清道	260	高靈	306	洪利		
31	立石	77	板陽	123	大川	169	秋風	215	清道	261	高靈	307	北斗		
32	龜城	78	淮陽	124	鎮川	170	秋風	216	清道	262	高靈	308	城日		
33	泰川	79	長安	125	清州	171	秋風	217	清道	263	高靈	309	吉州		
34	博川	80	金楊	126	文燕	172	秋風	218	清道	264	高靈	310	阿川		
35	社倉	81	楊華	127	文燕	173	秋風	219	清道	265	高靈	311	明川		
36	寧遠	82	華川	128	公陽	174	秋風	220	清道	266	高靈	312	鏡清		
37	孟山	83	麟蹄	129	青陽	175	秋風	221	清道	267	高靈	313	清津		
38	德川	84	蒼村	130	扶餘	176	秋風	222	清道	268	高靈	314	川城		
39	順川	85	春川	131	鴻山	177	秋風	223	清道	269	高靈	315	津基		
40	成川	86	加平	132	論山	178	秋風	224	清道	270	高靈	316			
41	江東	87	洪川	133	群山	179	秋風	225	清道	271	高靈	317			
42	陽德	88	龍仁	134	新月	180	秋風	226	清道	272	高靈				
43	谷山	89	廣州	135	高山	181	秋風	227	清道	273	高靈				
44	三登	90	楊州	136	全州	182	秋風	228	清道	274	高靈				
45	平填	91	光陵	137	全里	183	秋風	229	清道	275	高靈				
46	中和	92	京城	138	臨城	184	秋風	230	清道	276	高靈				

第二圖 附表 觀測地點番號及地名表

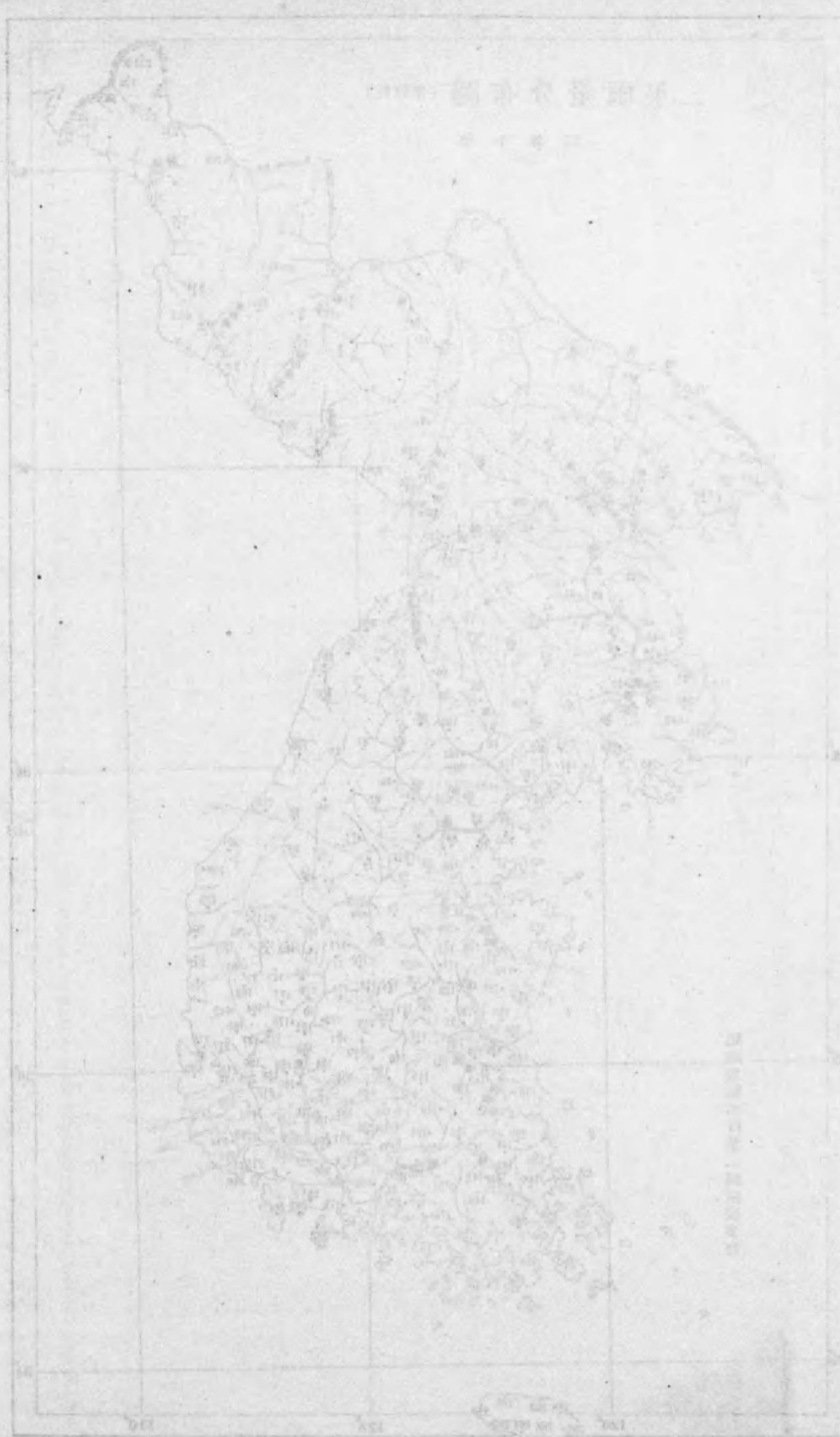

第三圖 最大雨量分布圖

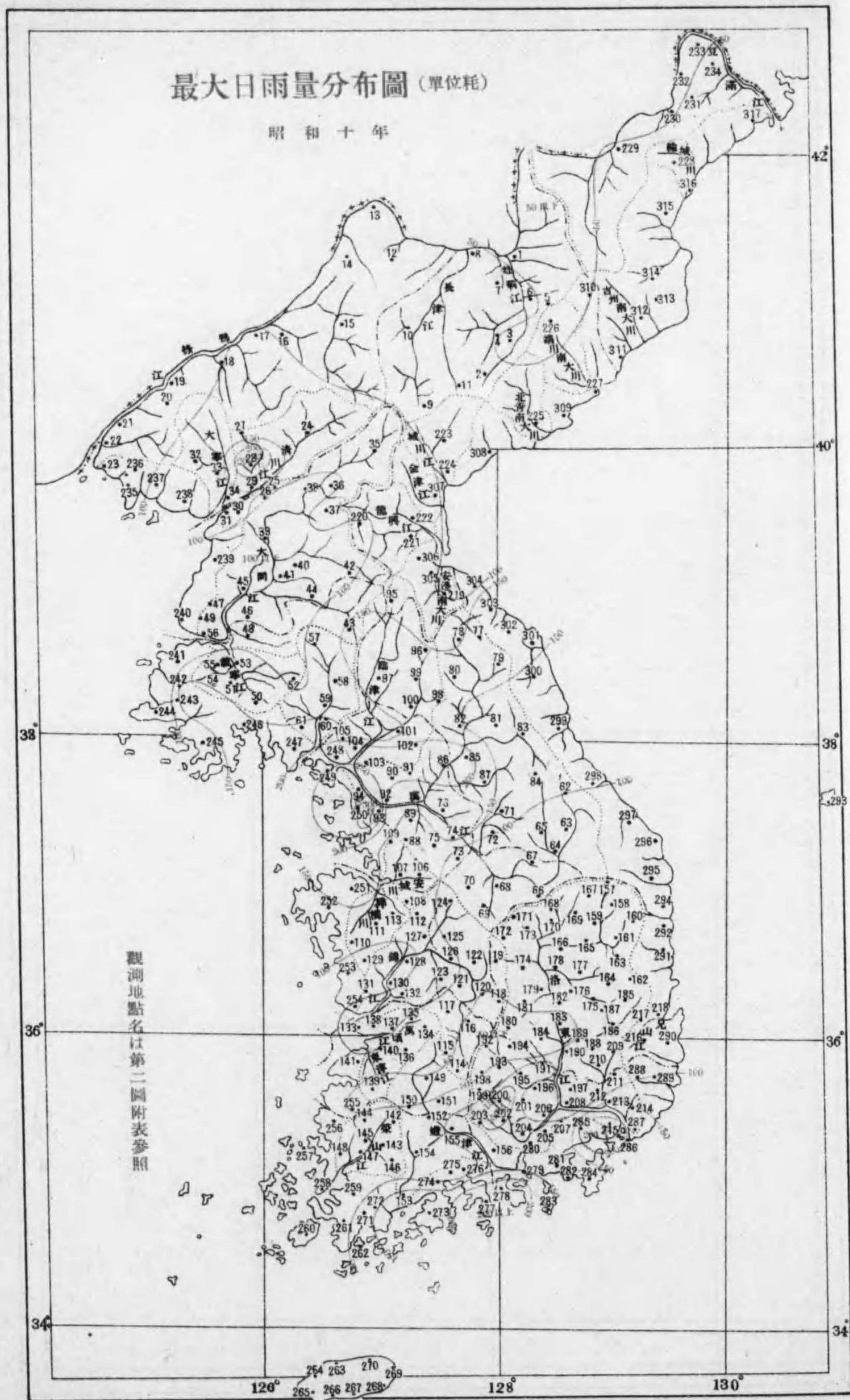

第四圖 雨量分布圖 (其一)

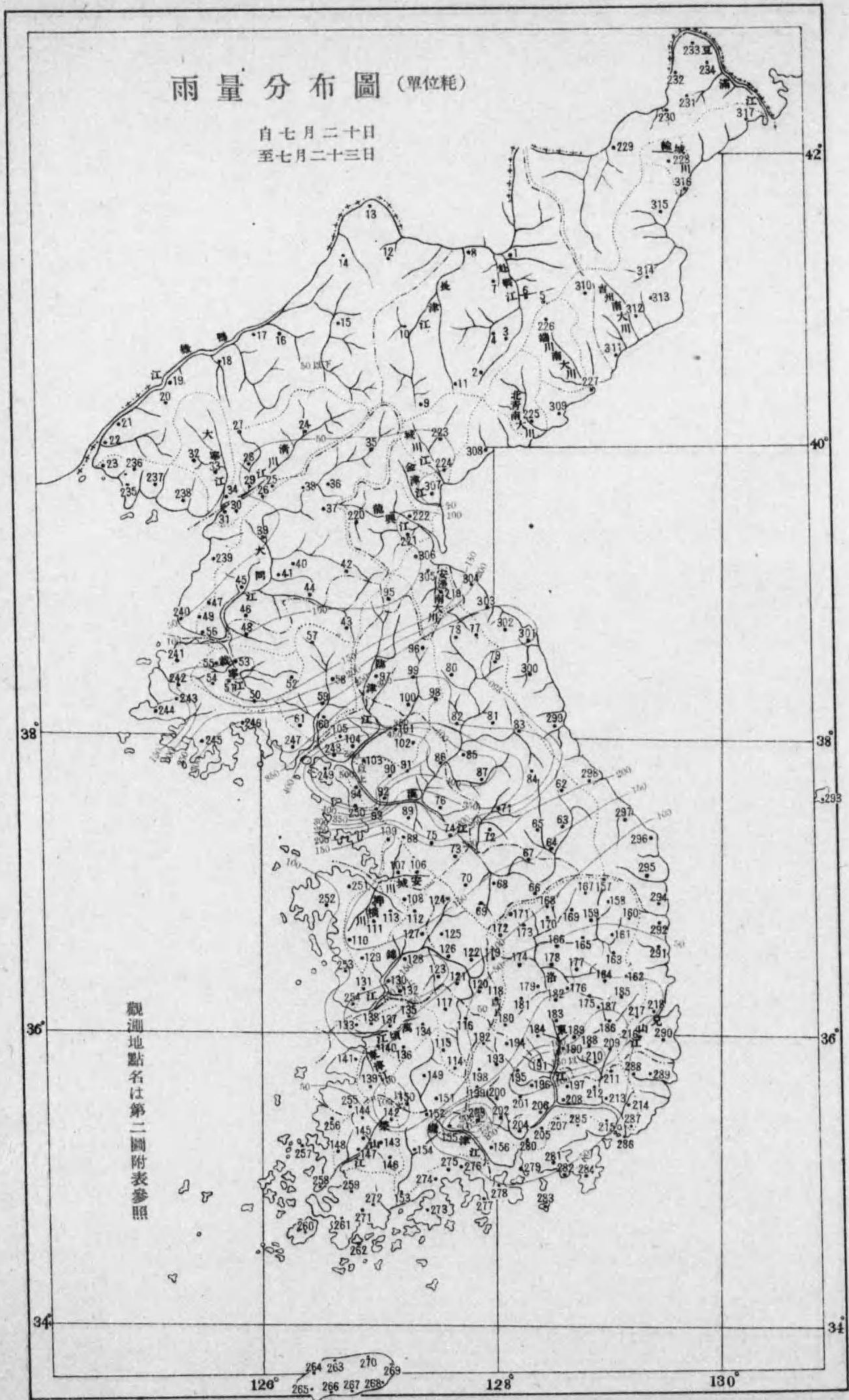

第四圖 雨量分布圖 (其の二)

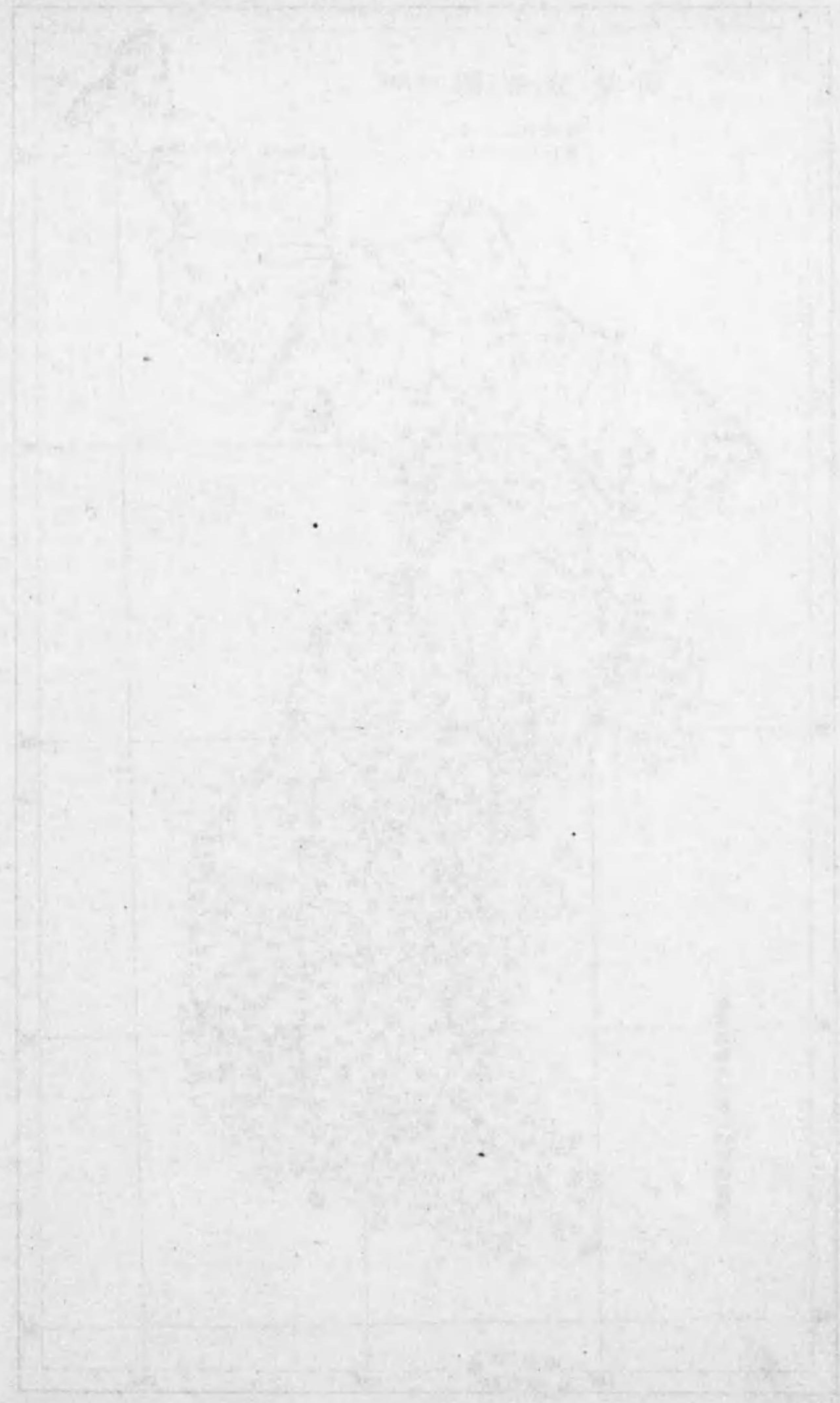
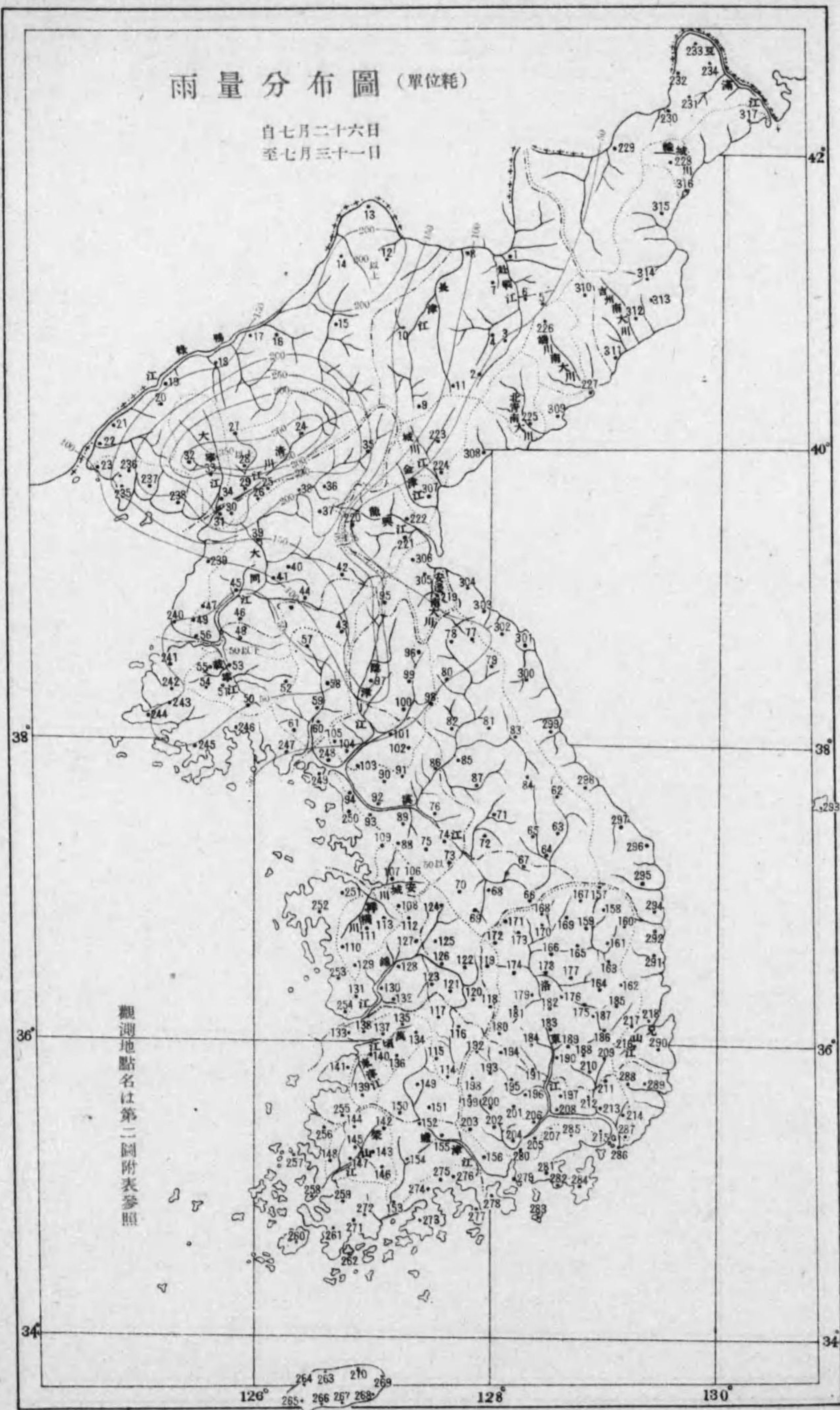

第四圖

雨量分布圖 (其の三)

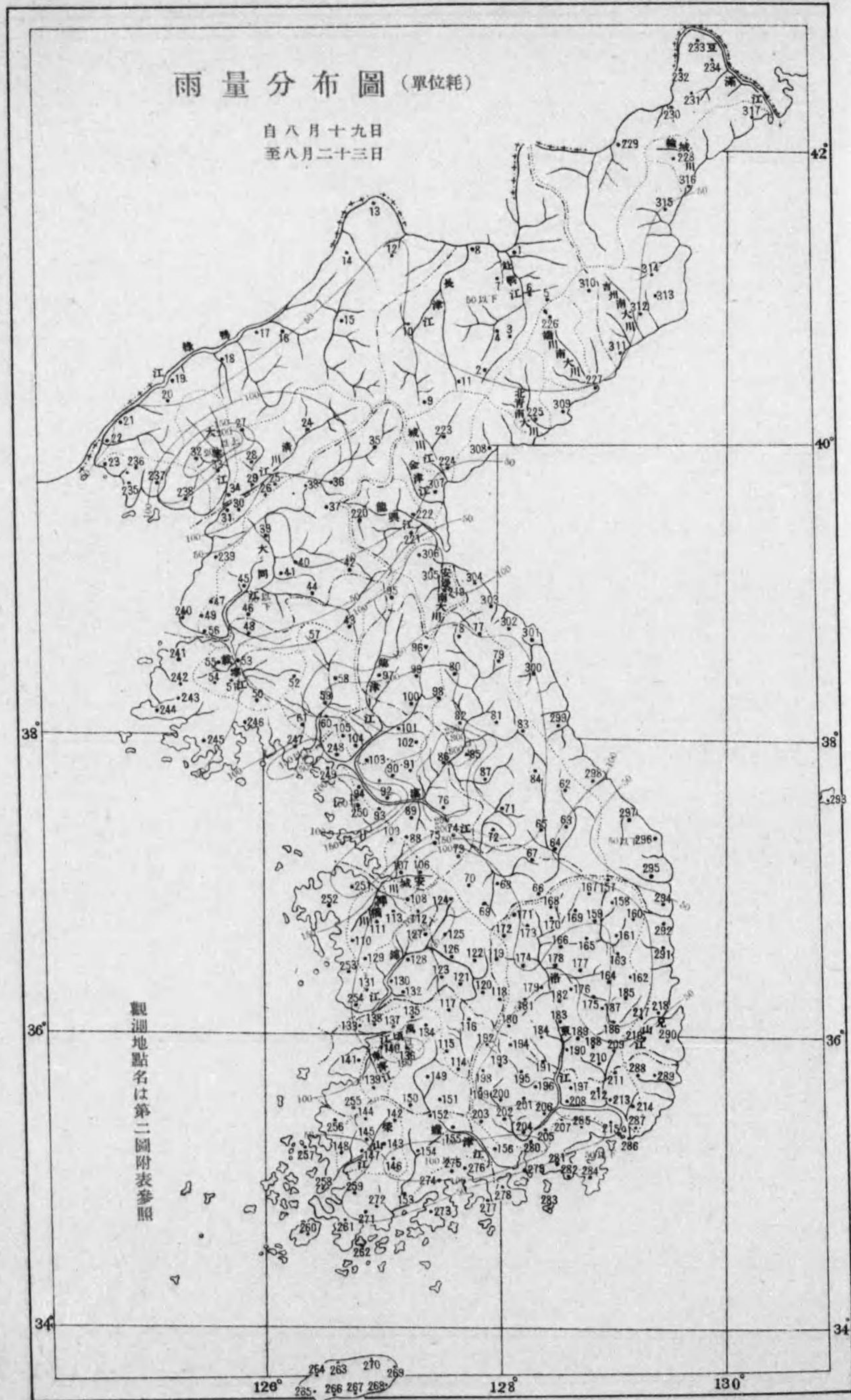

第四圖

雨量分布圖 (其の四)

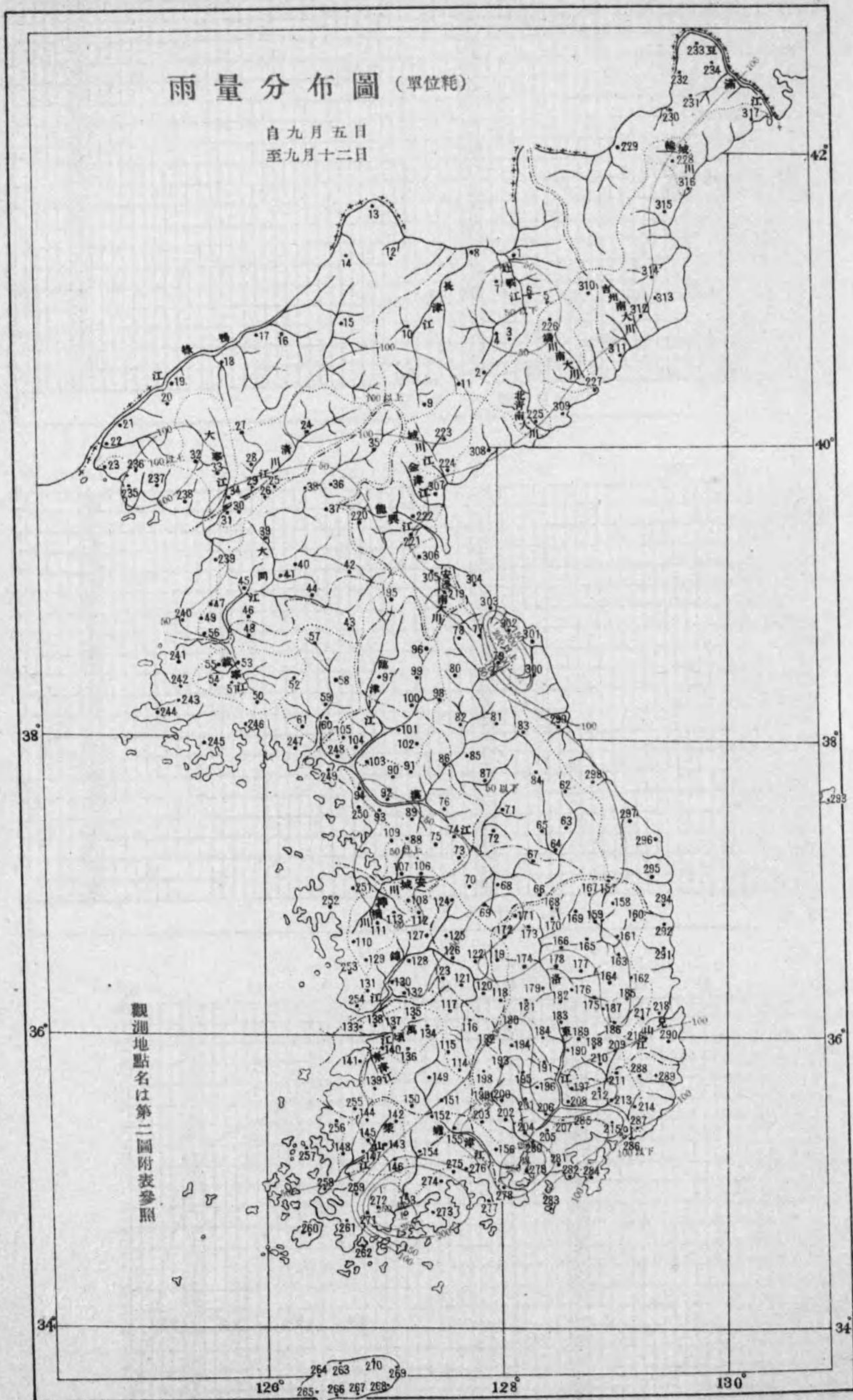

第五圖 自記雨量圖 (其の二)

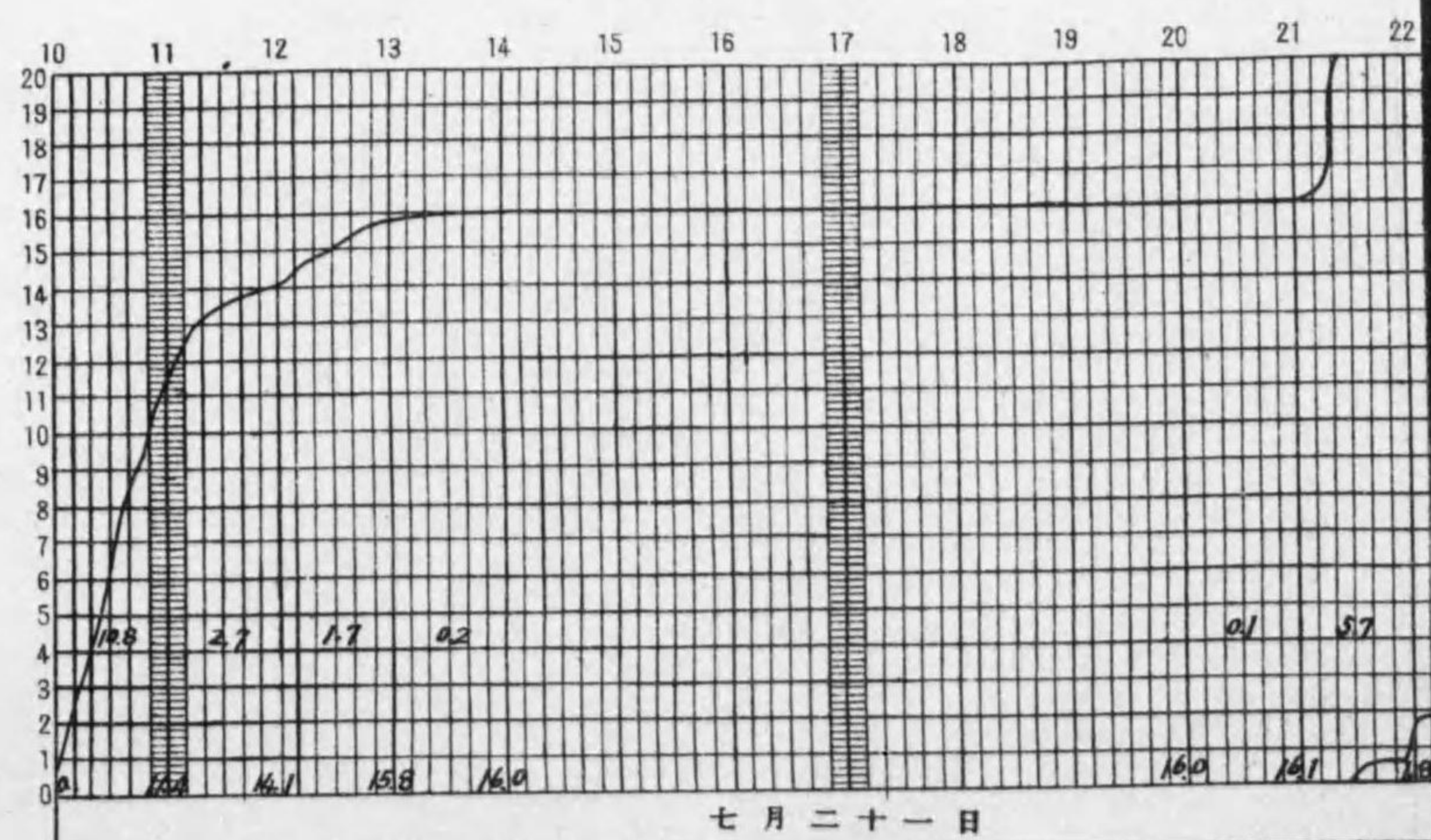
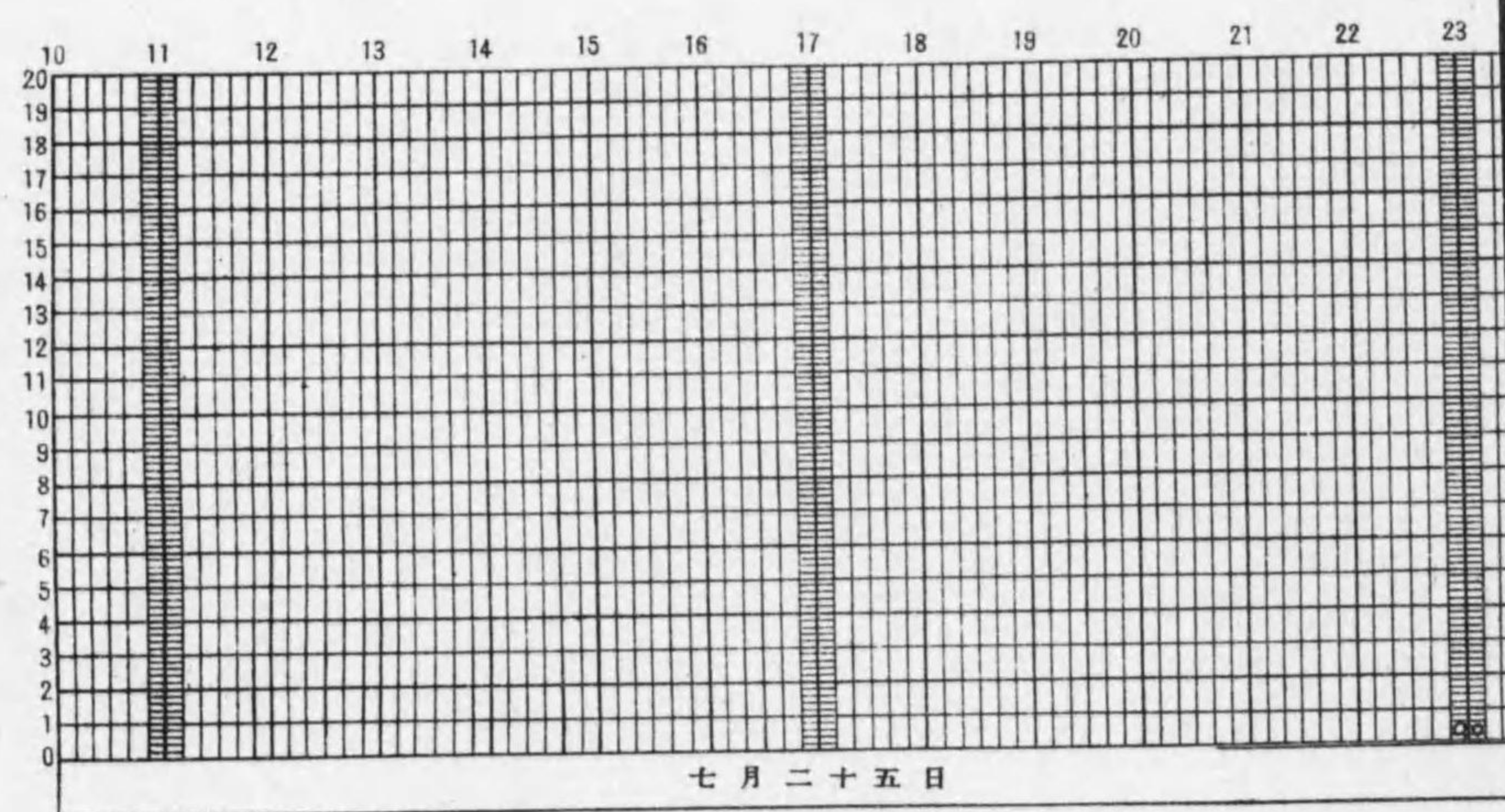
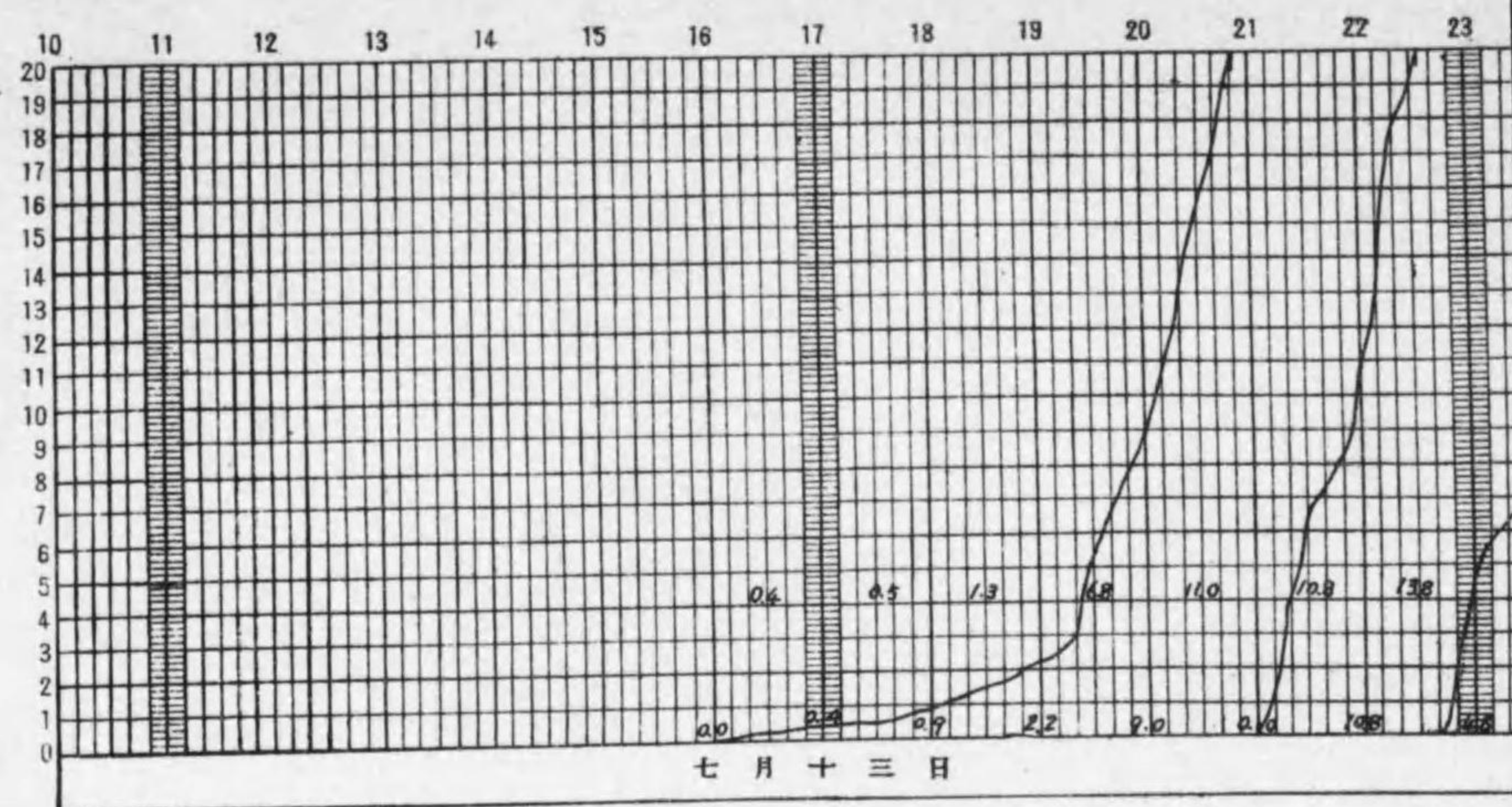

谷山自記雨量圖

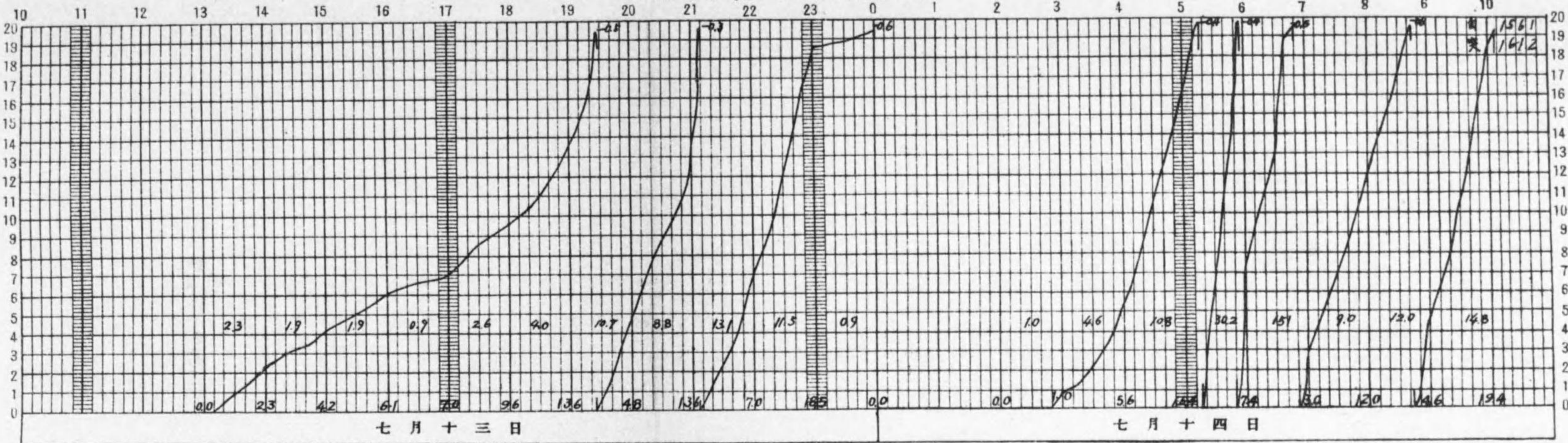
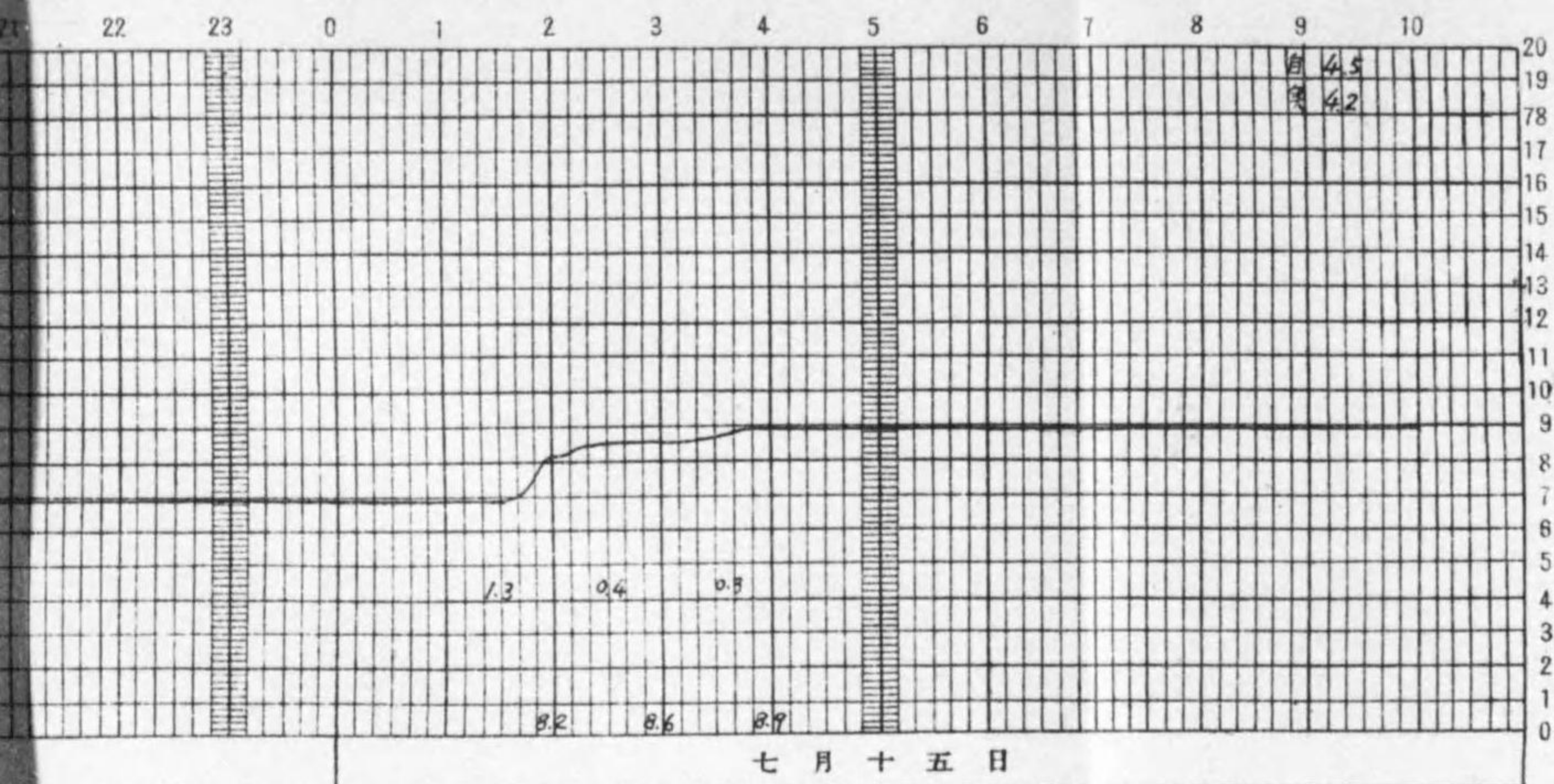

横城自記雨量圖 其の一

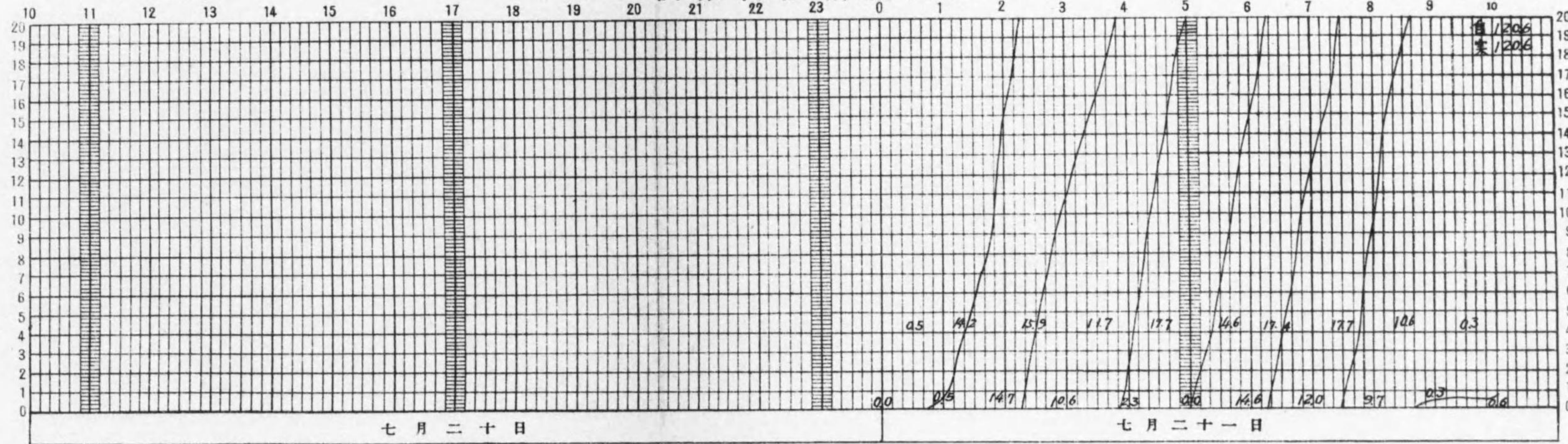
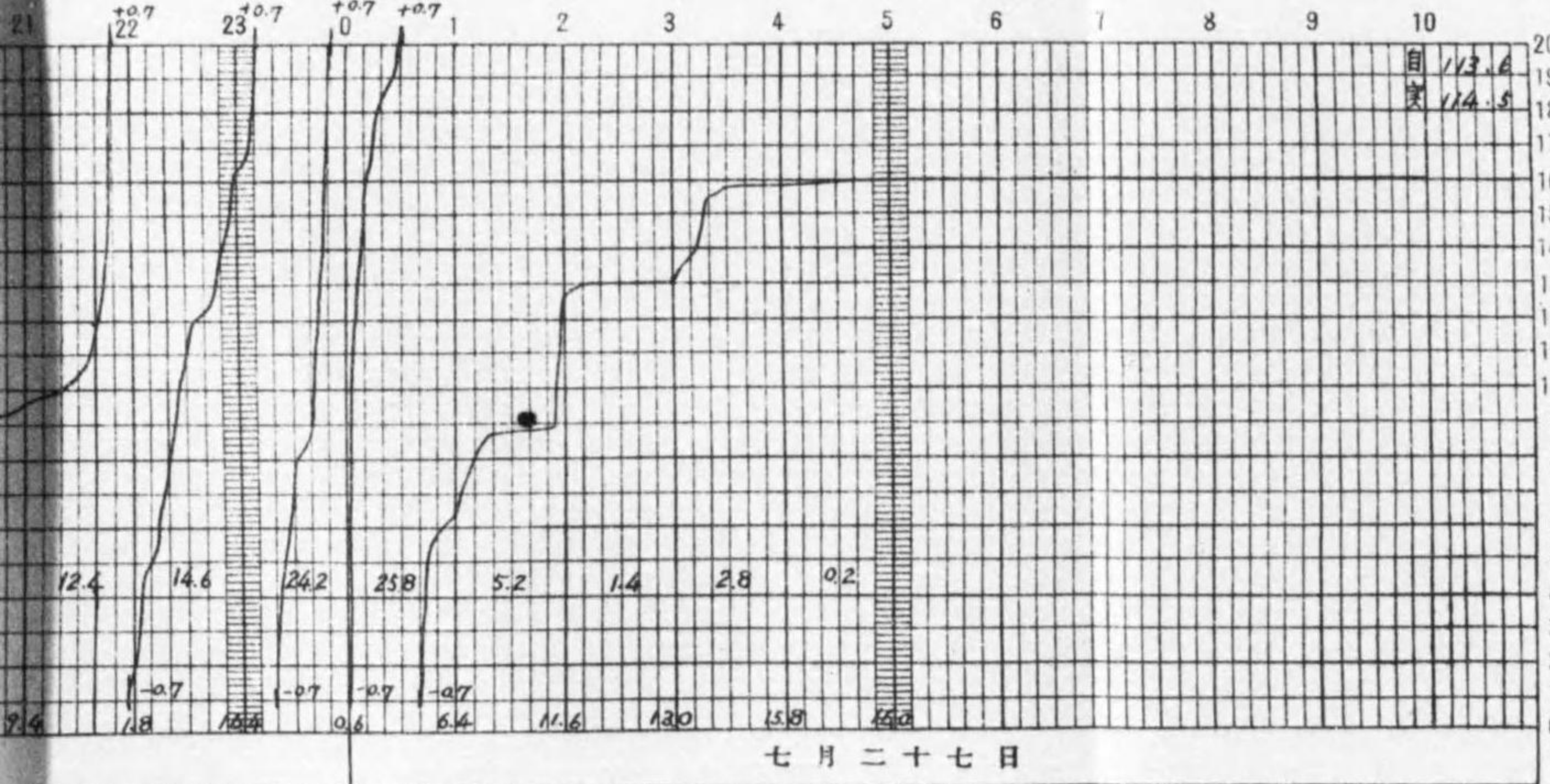

横城自記雨量圖 其の二

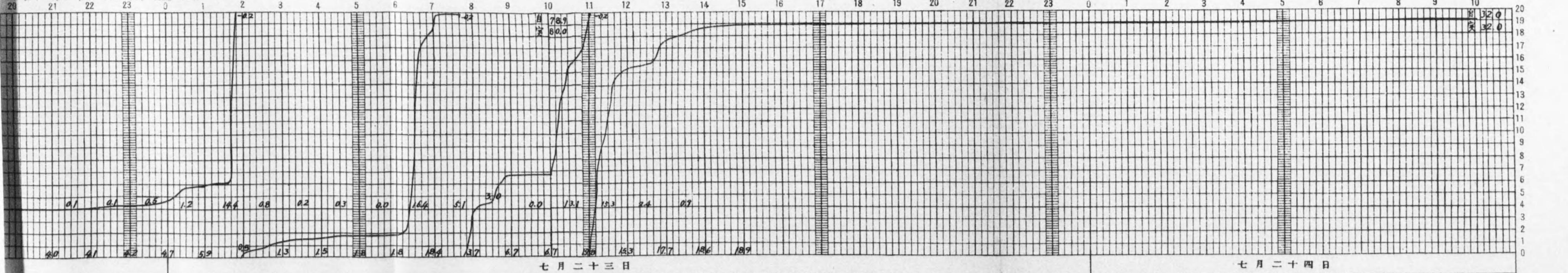

社會自記雨量圖 其の一

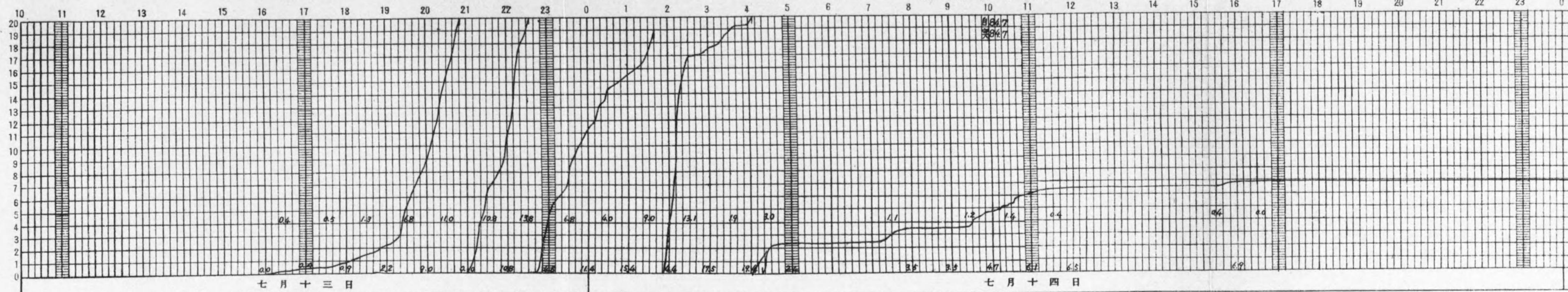

社會自記雨量圖 其の二

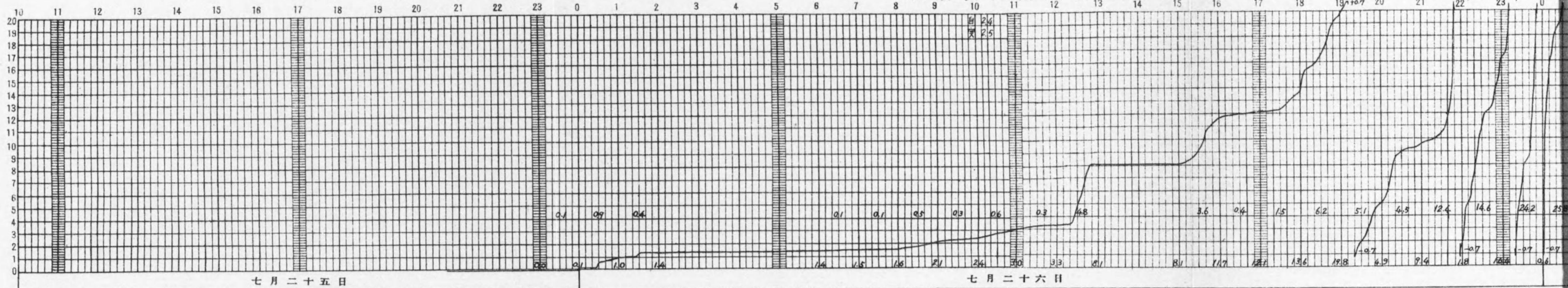

横城自記雨量

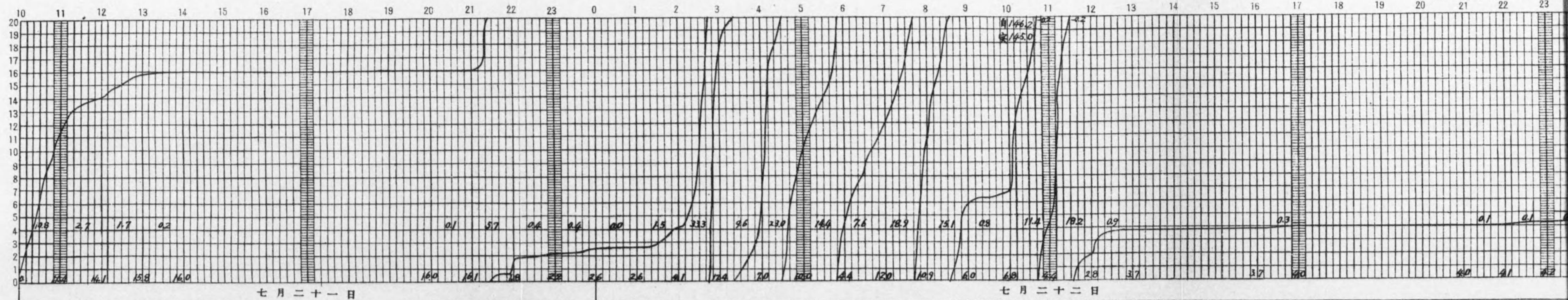

板踰里自記雨量圖 其の一

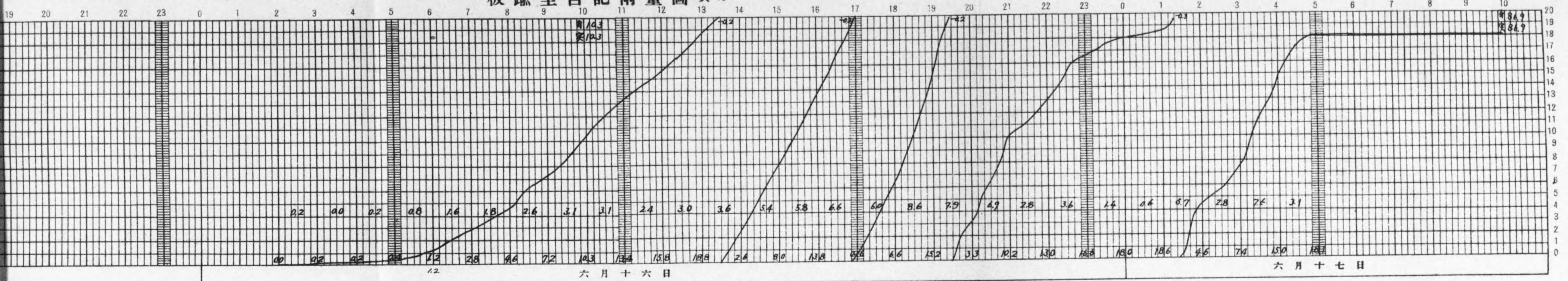

板踰里自記雨量圖 其の二

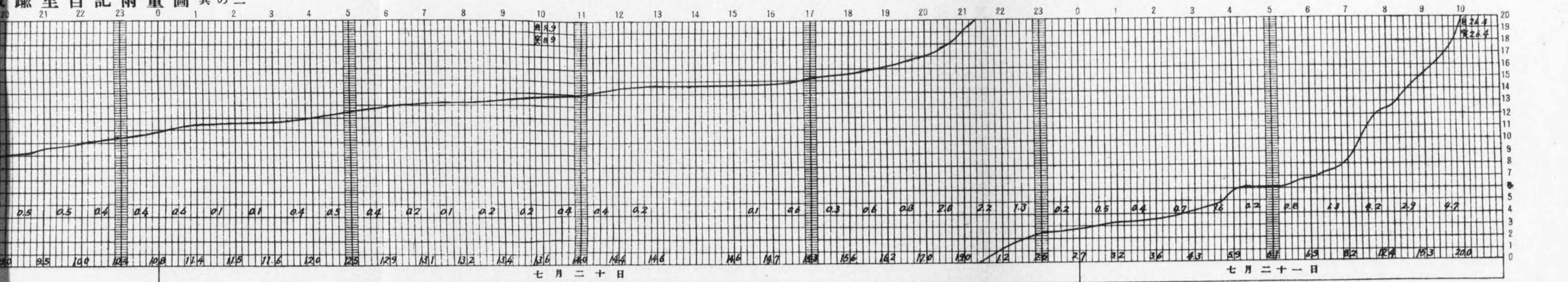

板踰里自記雨量圖 其の三

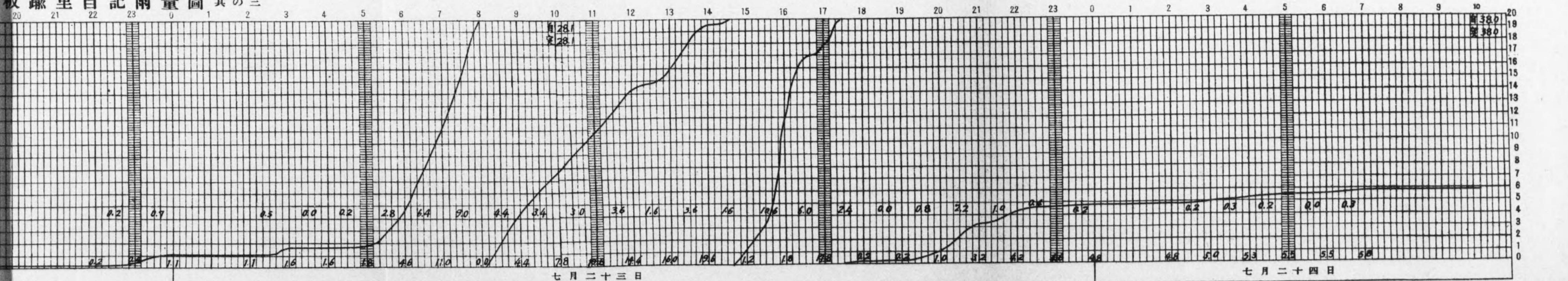

横城自記雨量圖 其の三

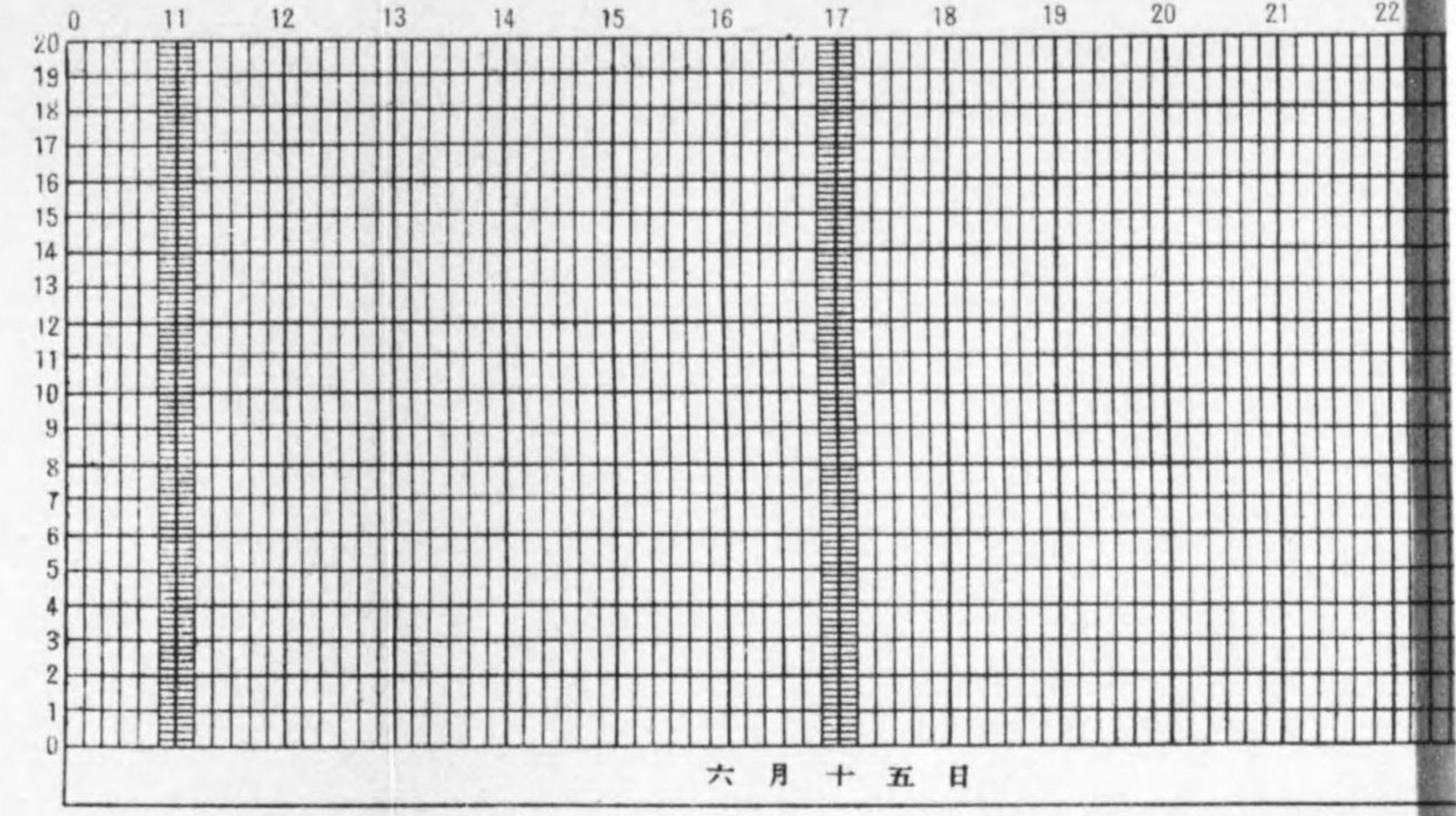
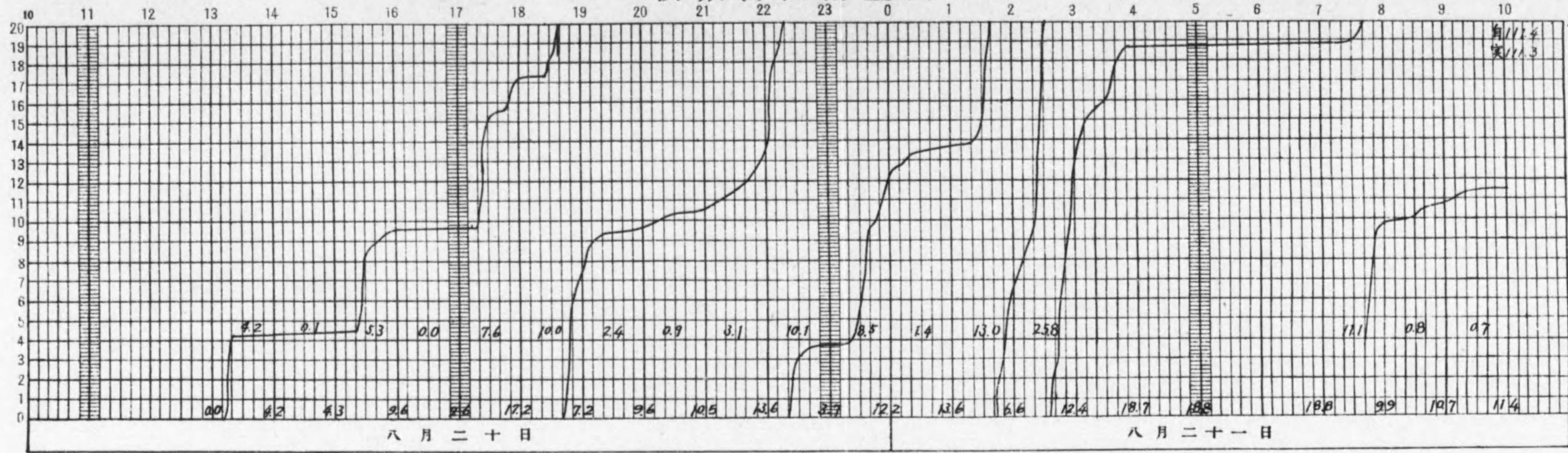

板踰里自記雨

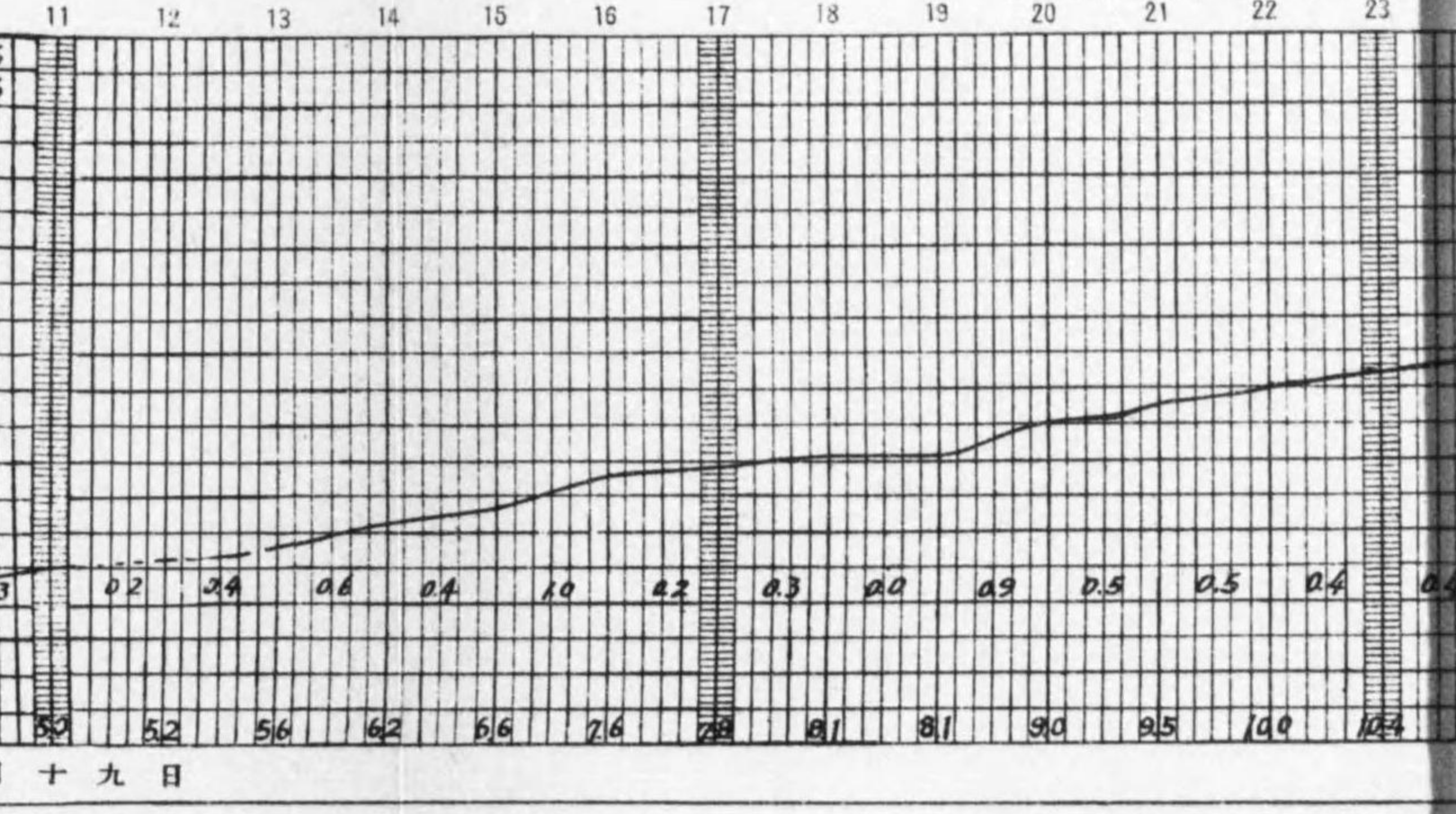
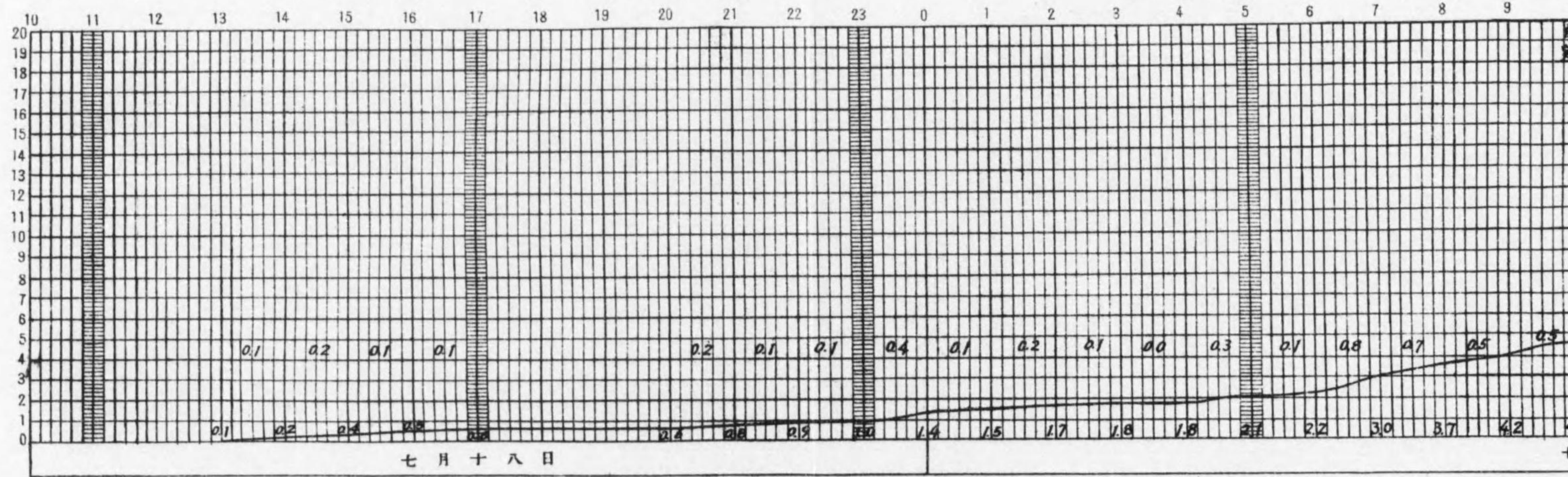

板踰里自記雨

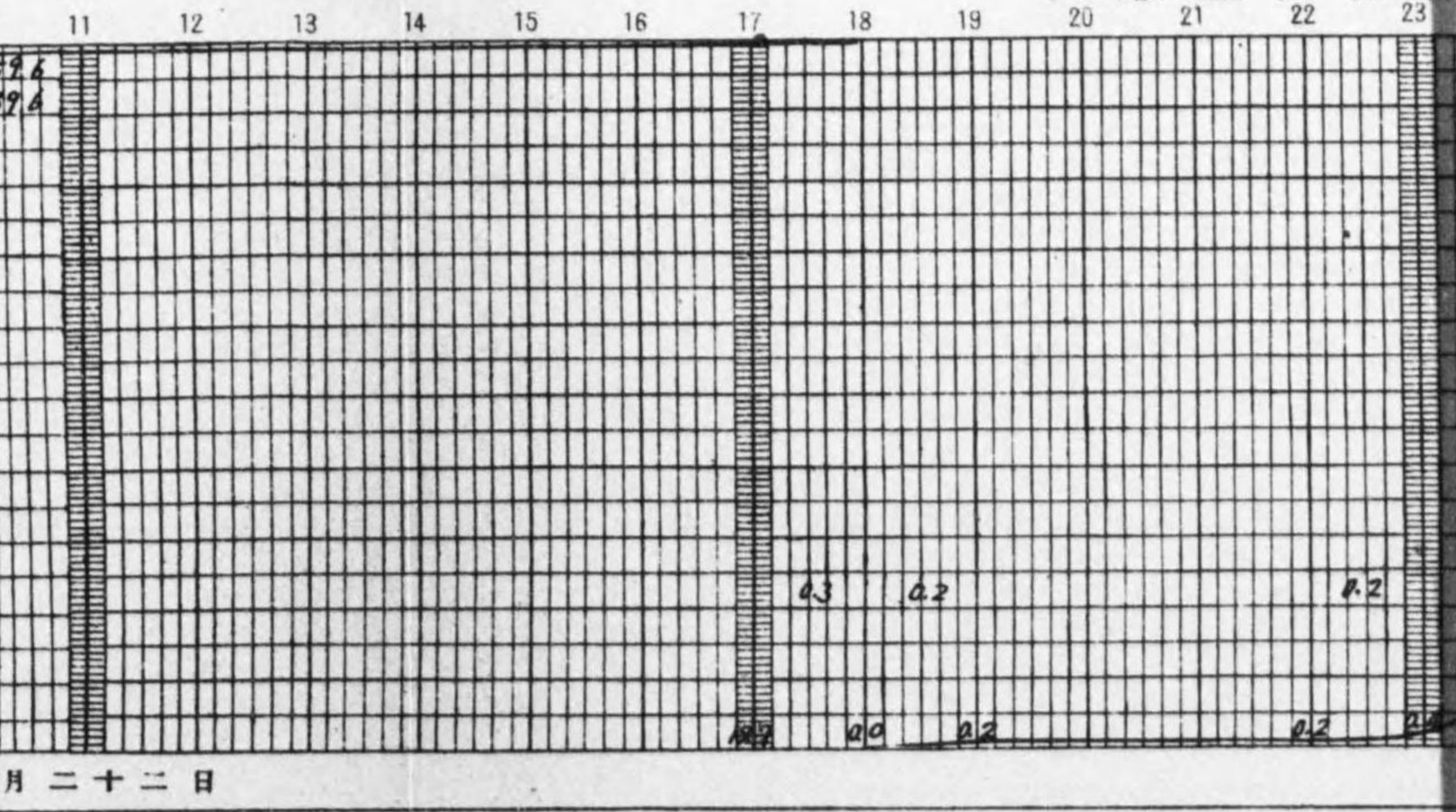
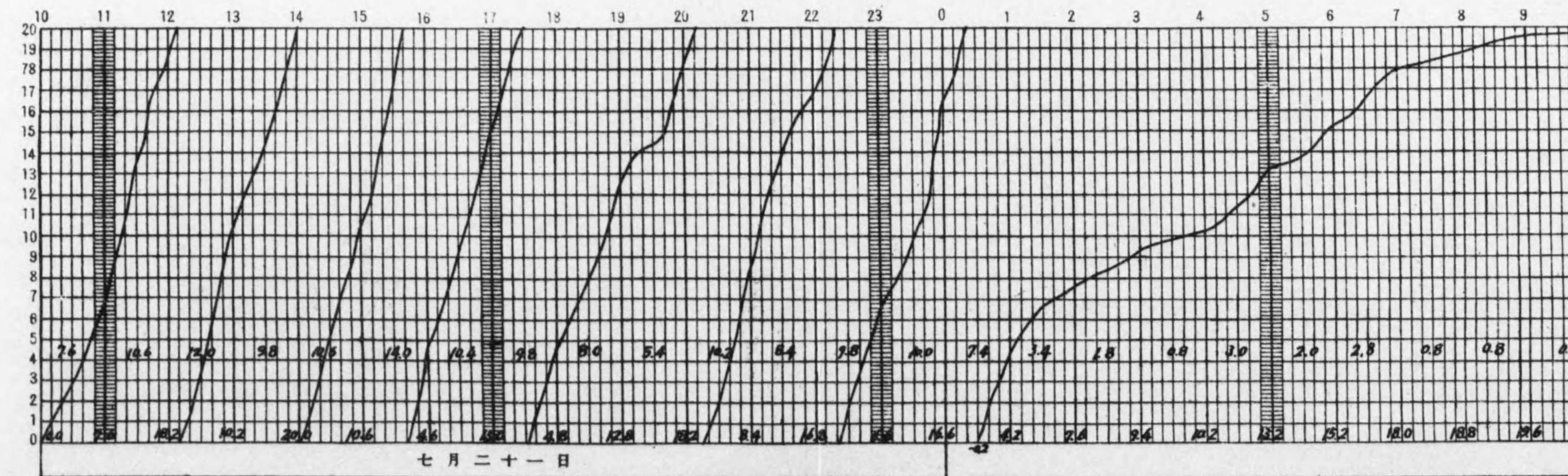

第五圖 自記雨量圖 (其の二)

板踰里自記雨量圖 其三

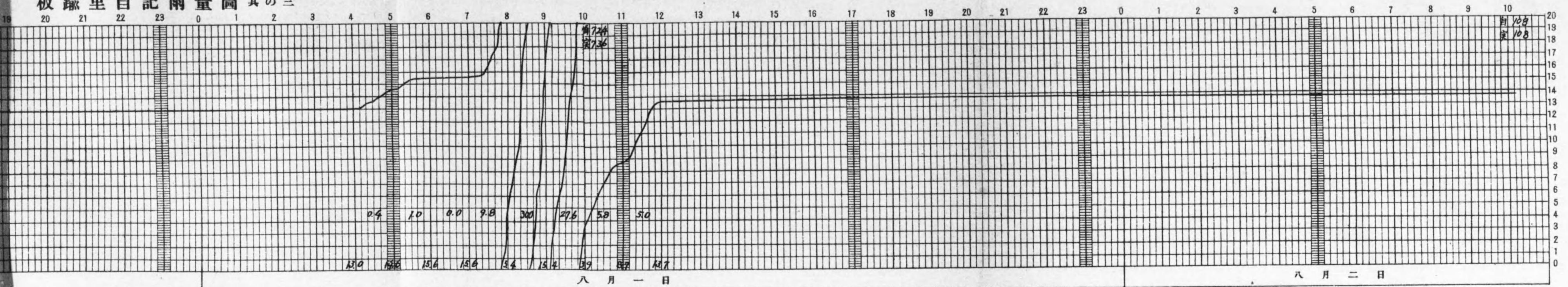

春川自記雨量圖

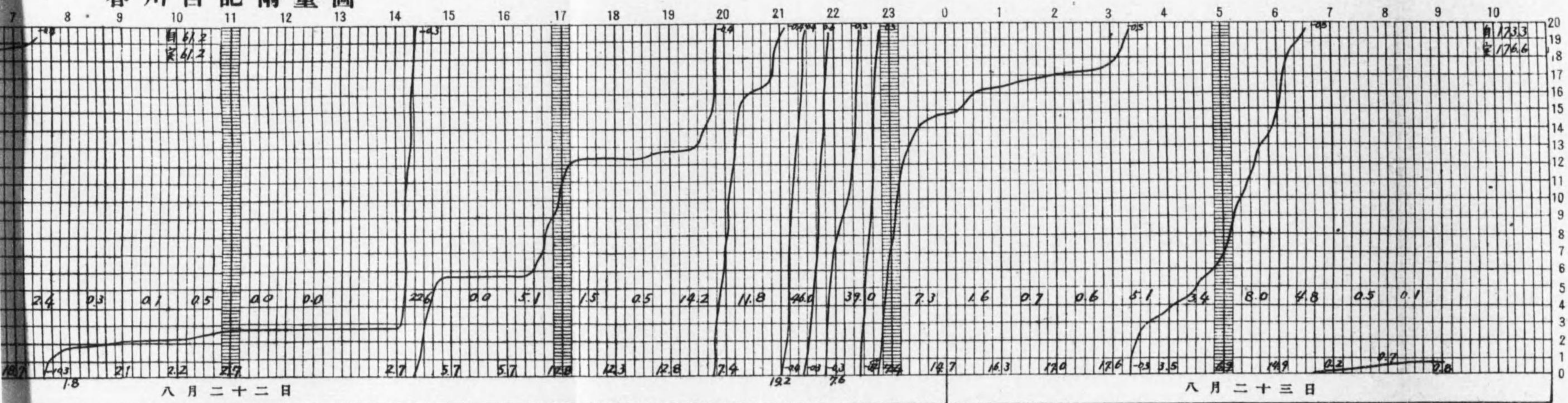

咸陽自記雨量圖

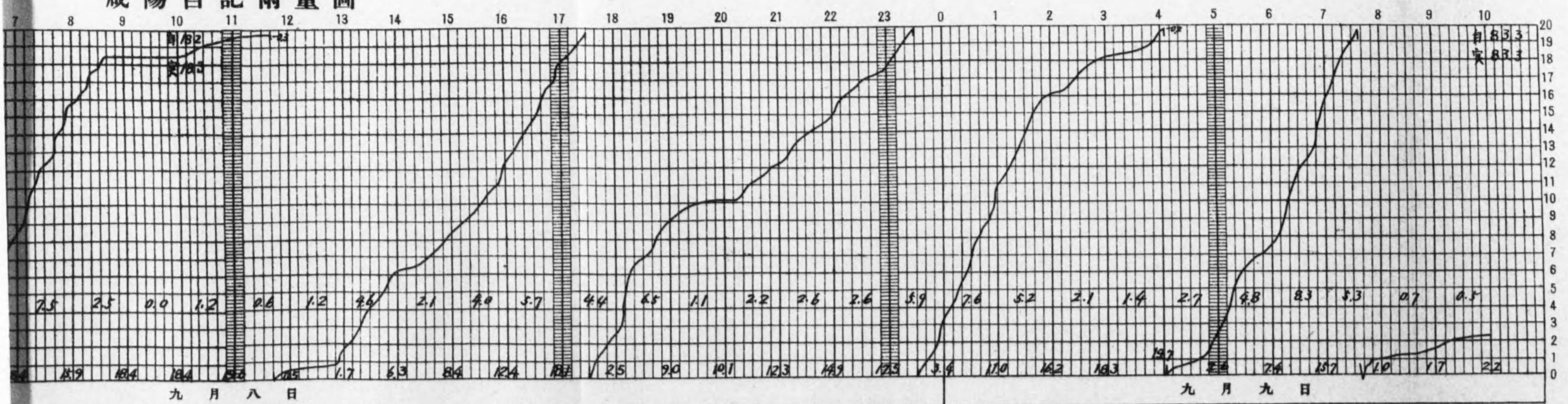

板踰里自記雨量

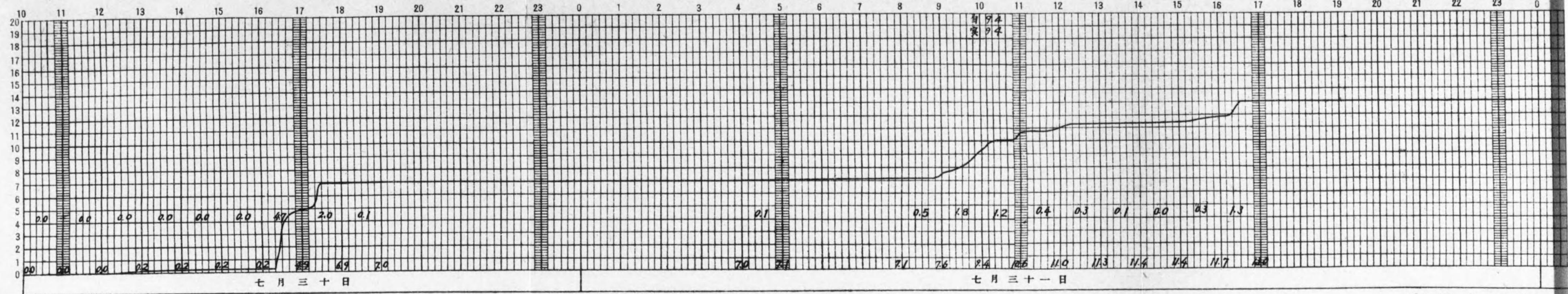

第五圖 自記雨量圖 (其の三)

春川自記雨量

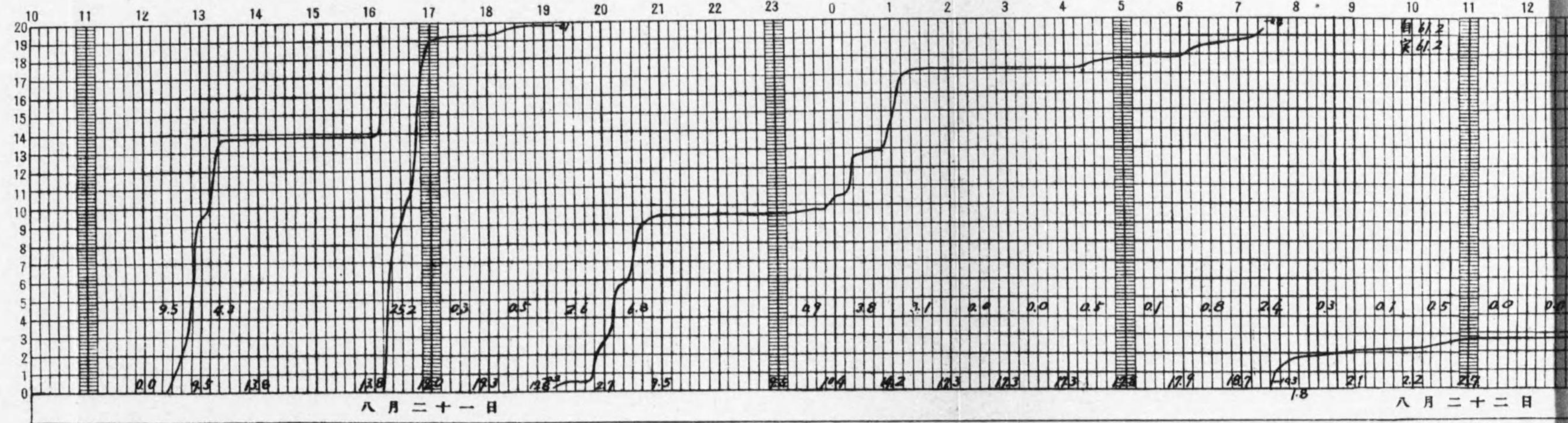

咸陽自記雨量

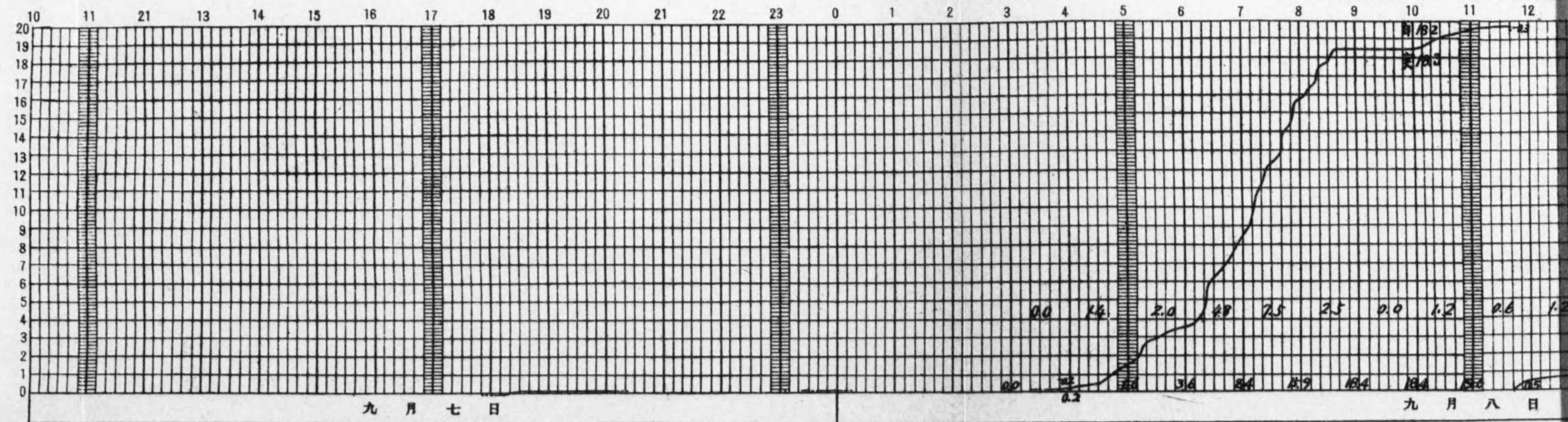

昭和十年各旬別洪水一覽圖

河川名	量水標名	五月			六月			七月			八月			九月			十月		
		上	中	下	上	中	下	上	中	下	上	中	下	上	中	下	上	中	下
鴨綠江	九龍浦									■									
清川江	北松里							■	■										
大同江	平壤							■	■	■									
漢江	高浪浦				■			■	■	■	■								
漢江	加平				■				■	■									
漢江	驪州								■	■									
漢江	舊龍山				■				■	■									
錦江	公州								■	■									
榮山江	榮山浦																		
蟾津江	松亭里																		■
洛東江	倭館									■									
洛東江	晋州				■				■	■	■								
洛東江	三浪津								■										■
龍興江	永興				■			■	■	■									■
城川江	咸興				■			■	■	■									■
豆滿江	龍堂				■			■	■	■									

備考 ■ は昭和十年の最高水位を出せるものなり



第八圖 洪水水位圖表 (其の二) (大鴨綠江、清川江、禮成江)

鴨綠江

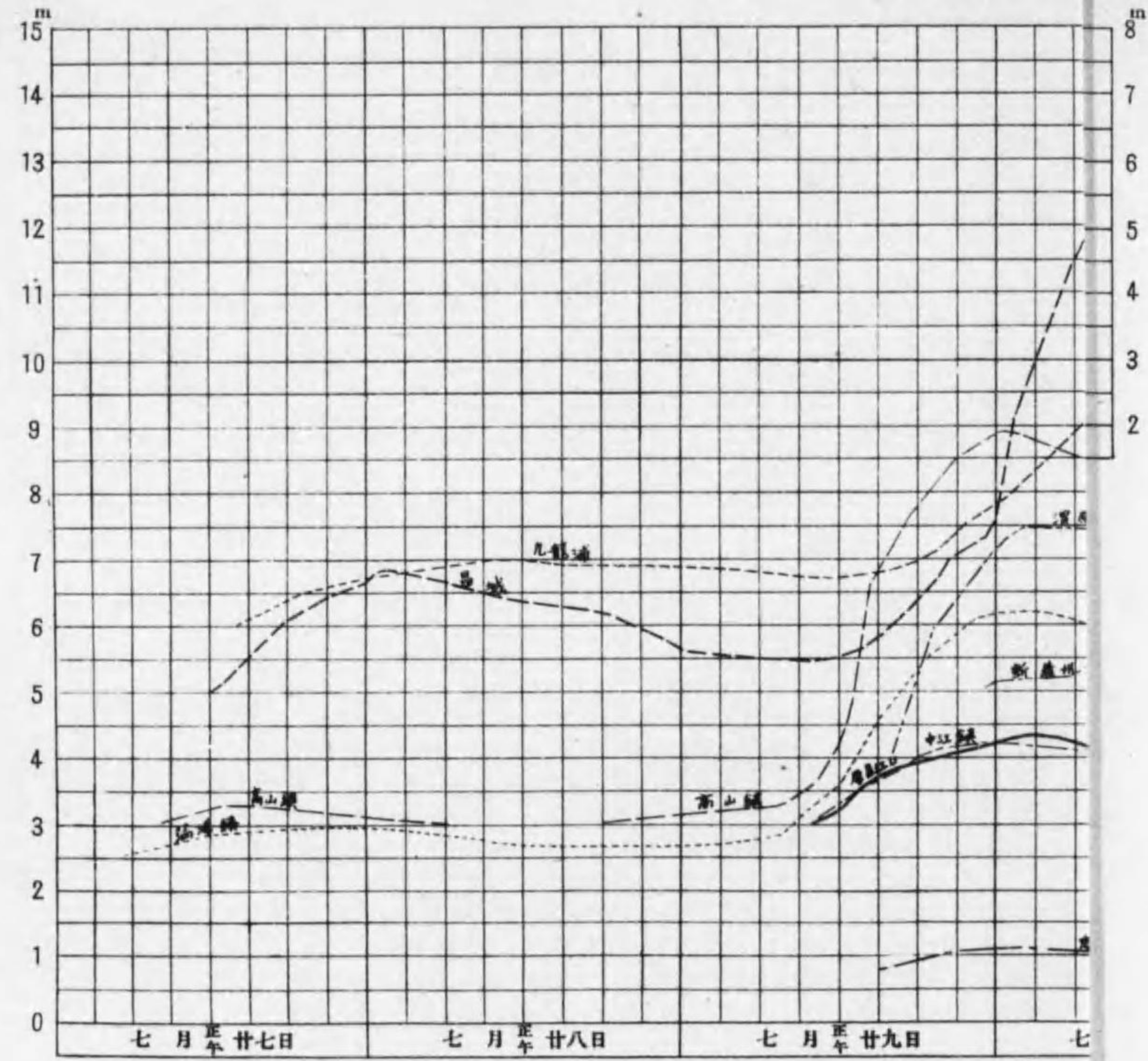

清川江

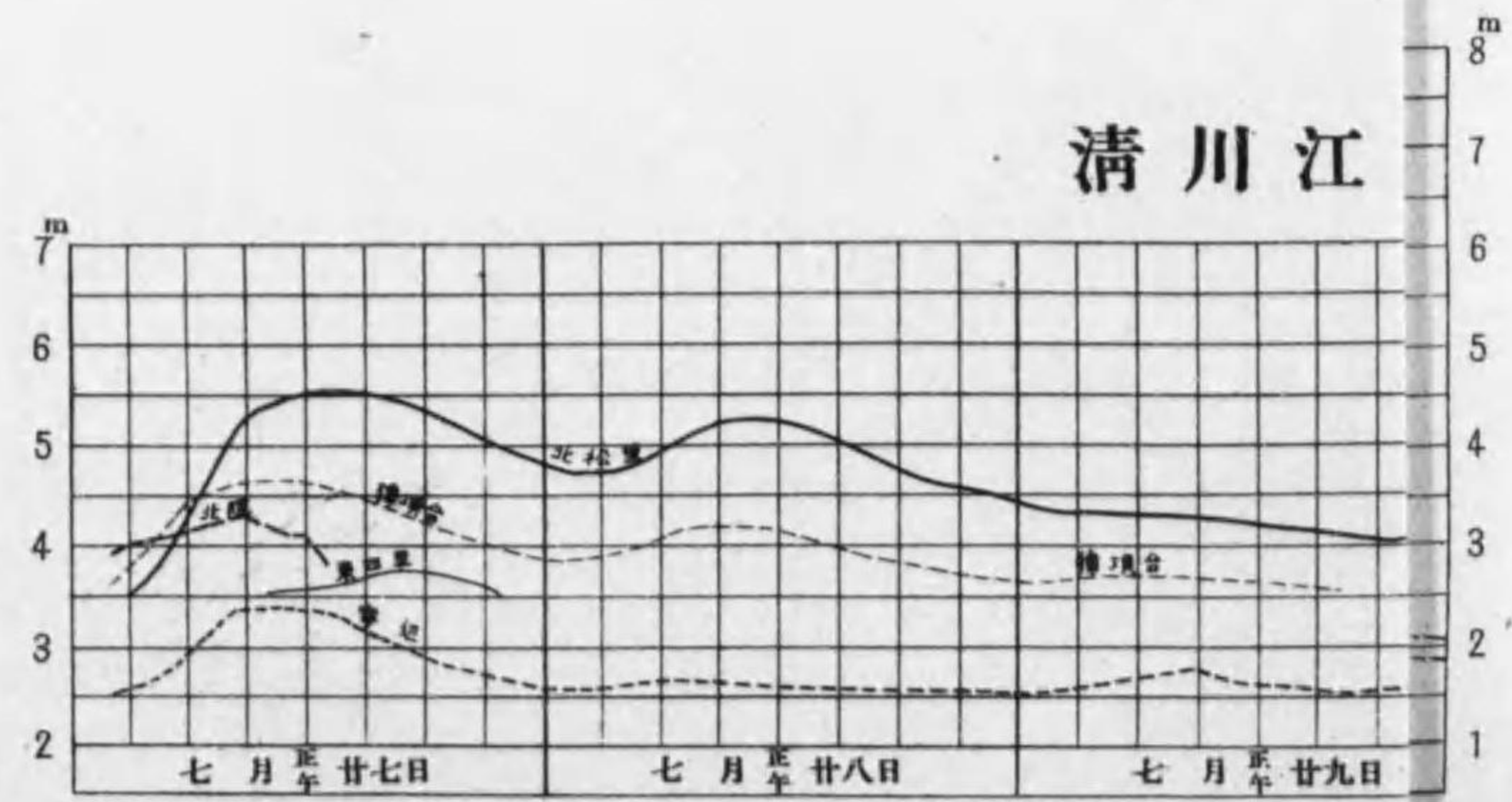

清支 大寧江洪水水位圖表

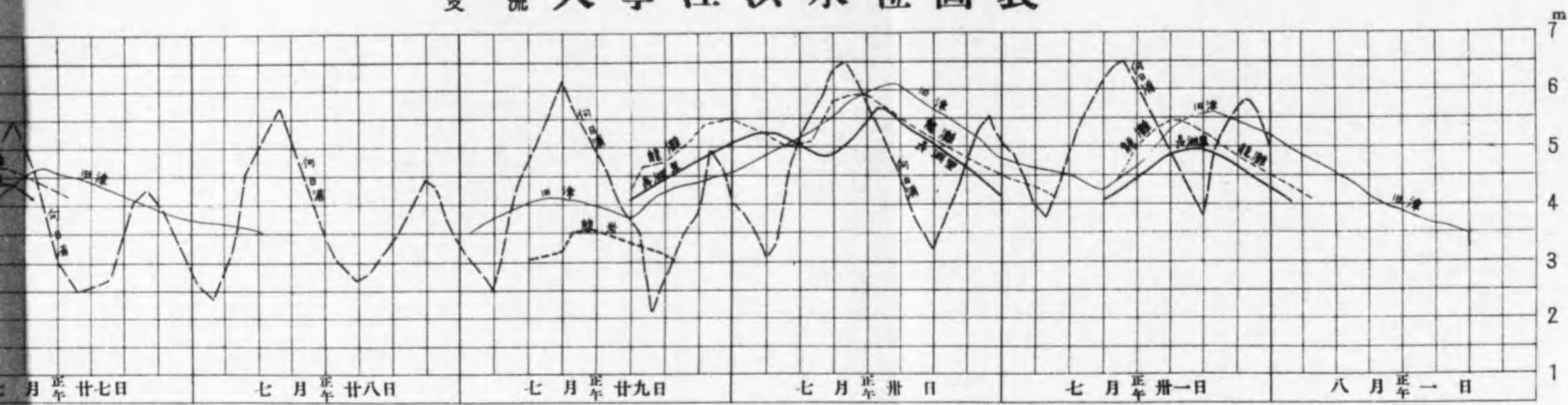

禮成江洪水水位圖表

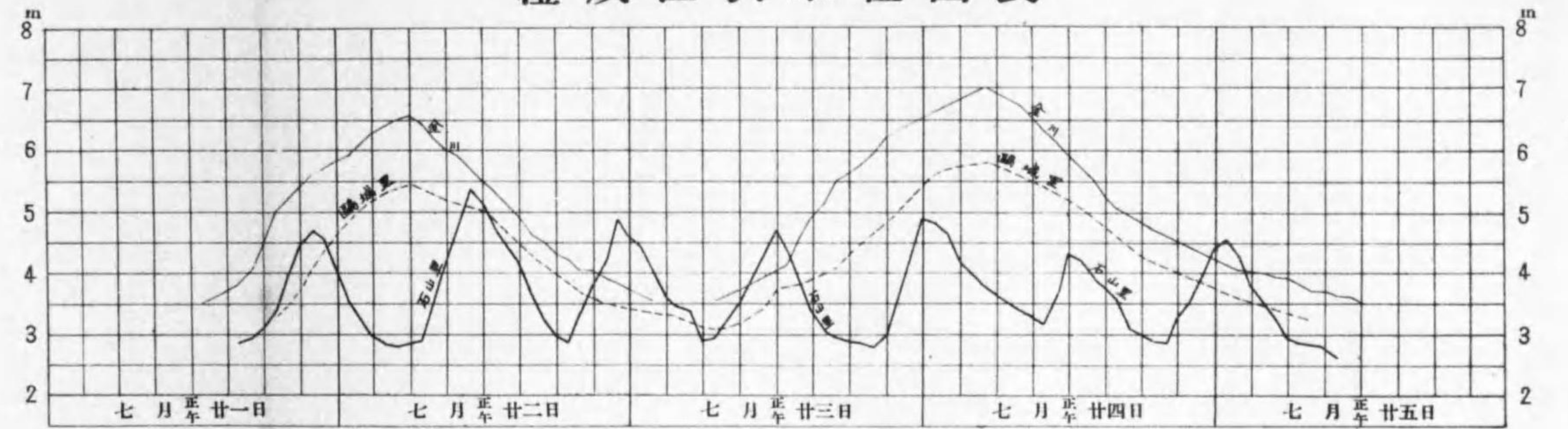

大同江洪水水位圖表 (其の一)

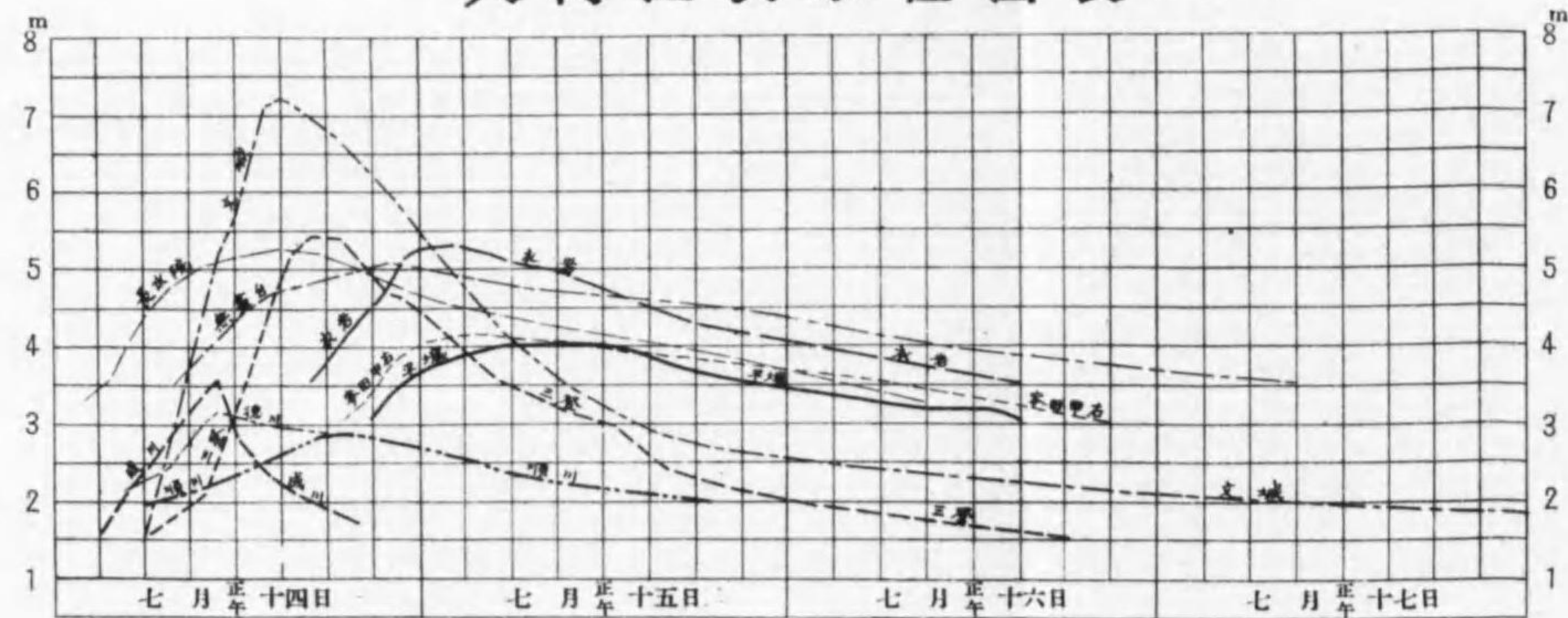

大同江載寧江洪水水位圖表

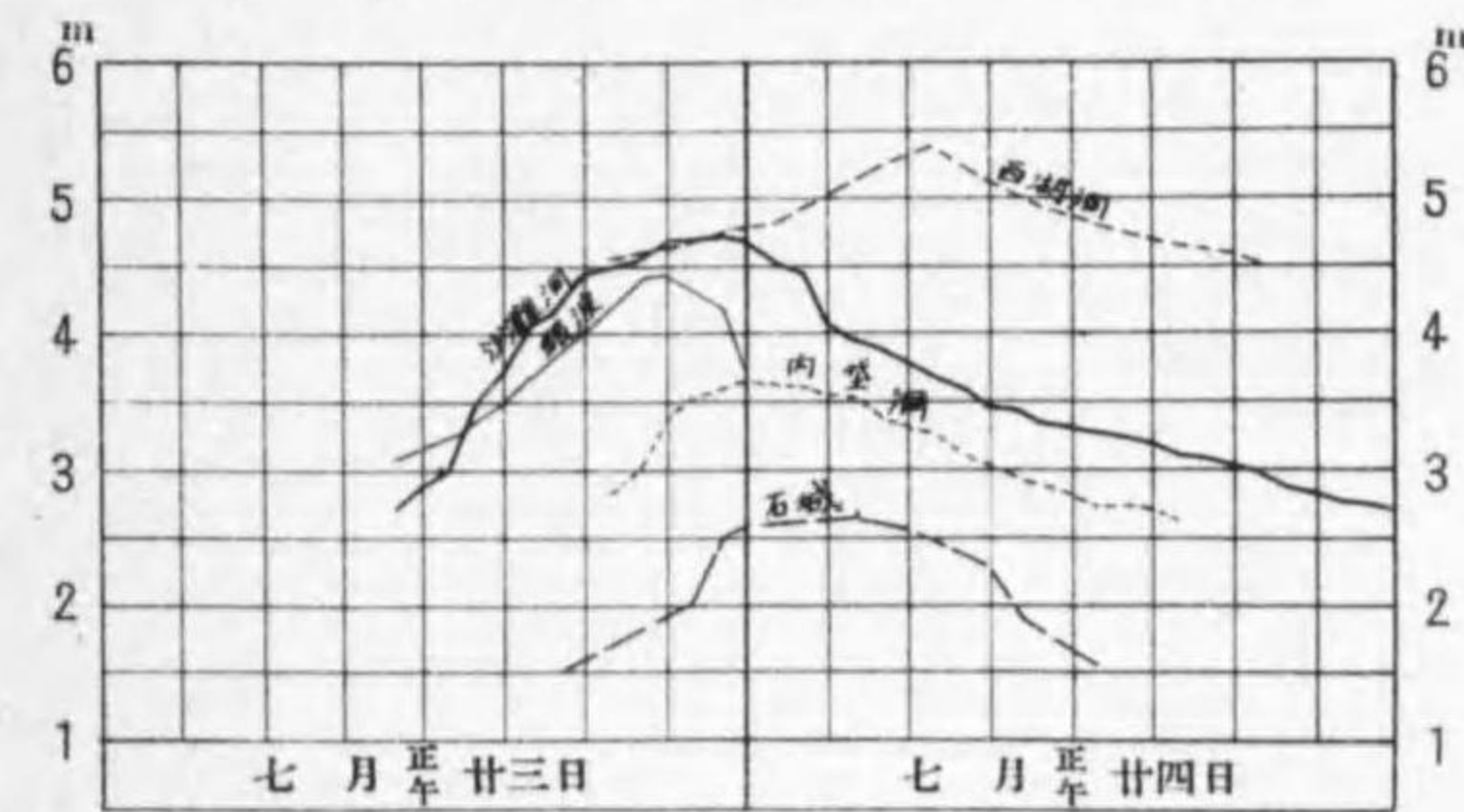

大同江洪水水位圖表 (其の二)

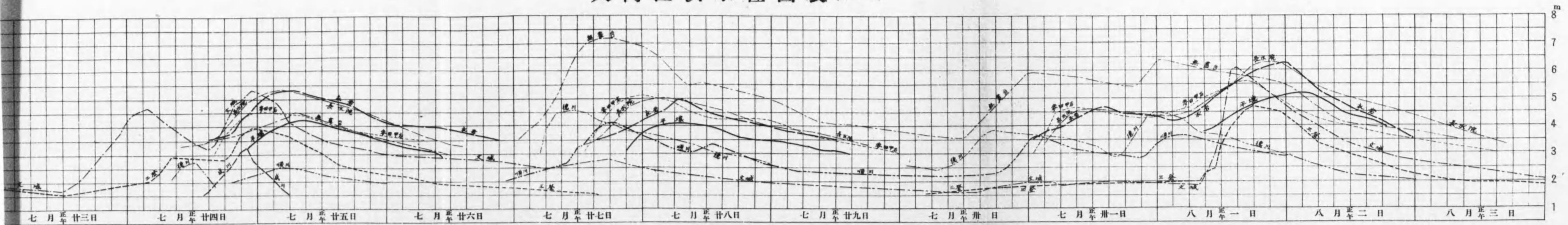

鴨綠江洪水水位圖表

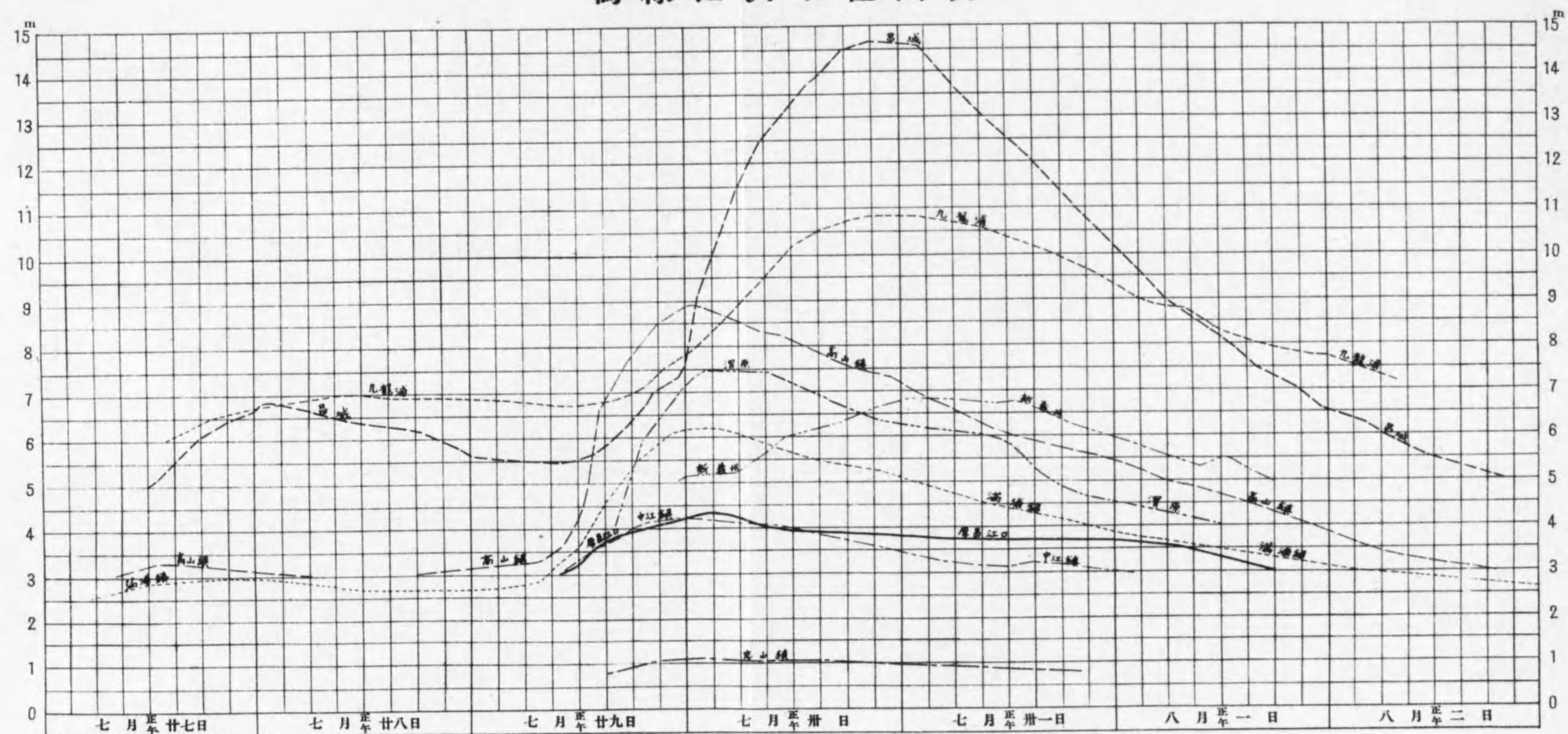

清川江大寧江洪

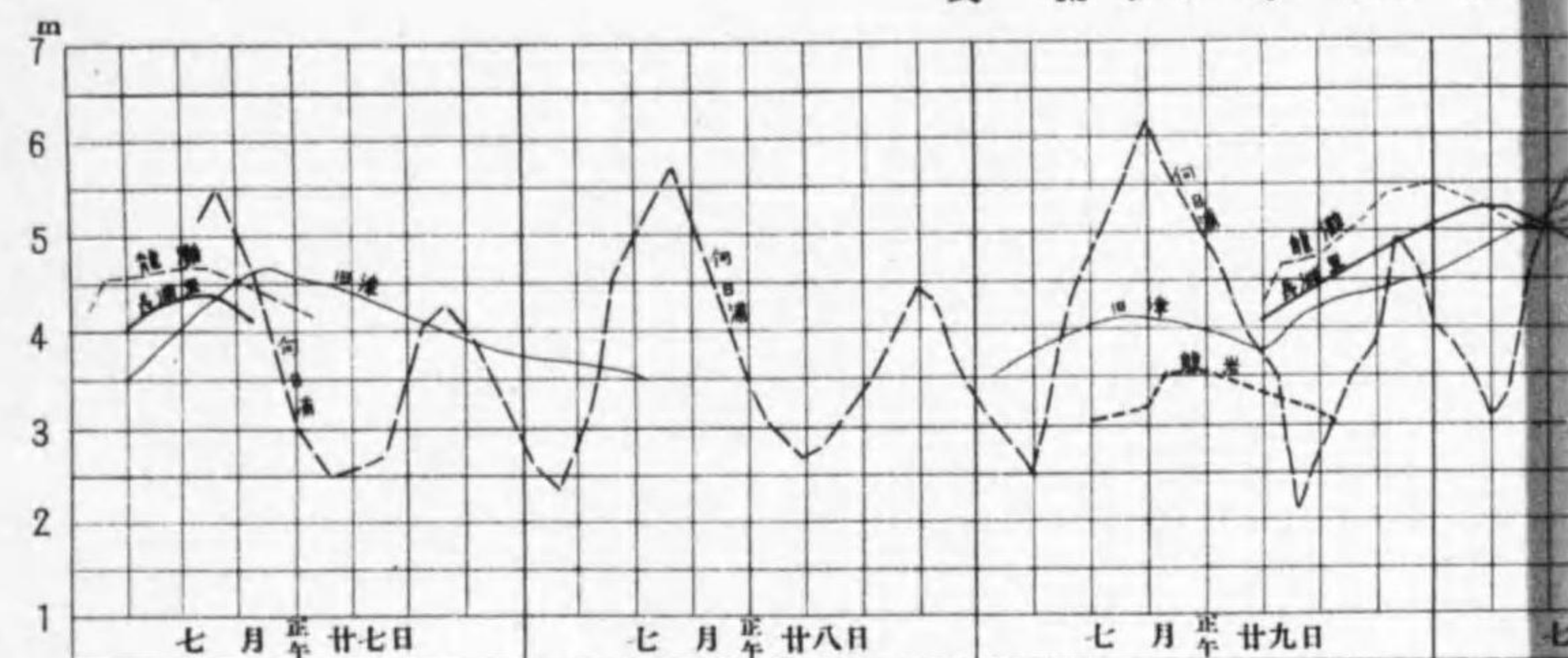

大同江洪水

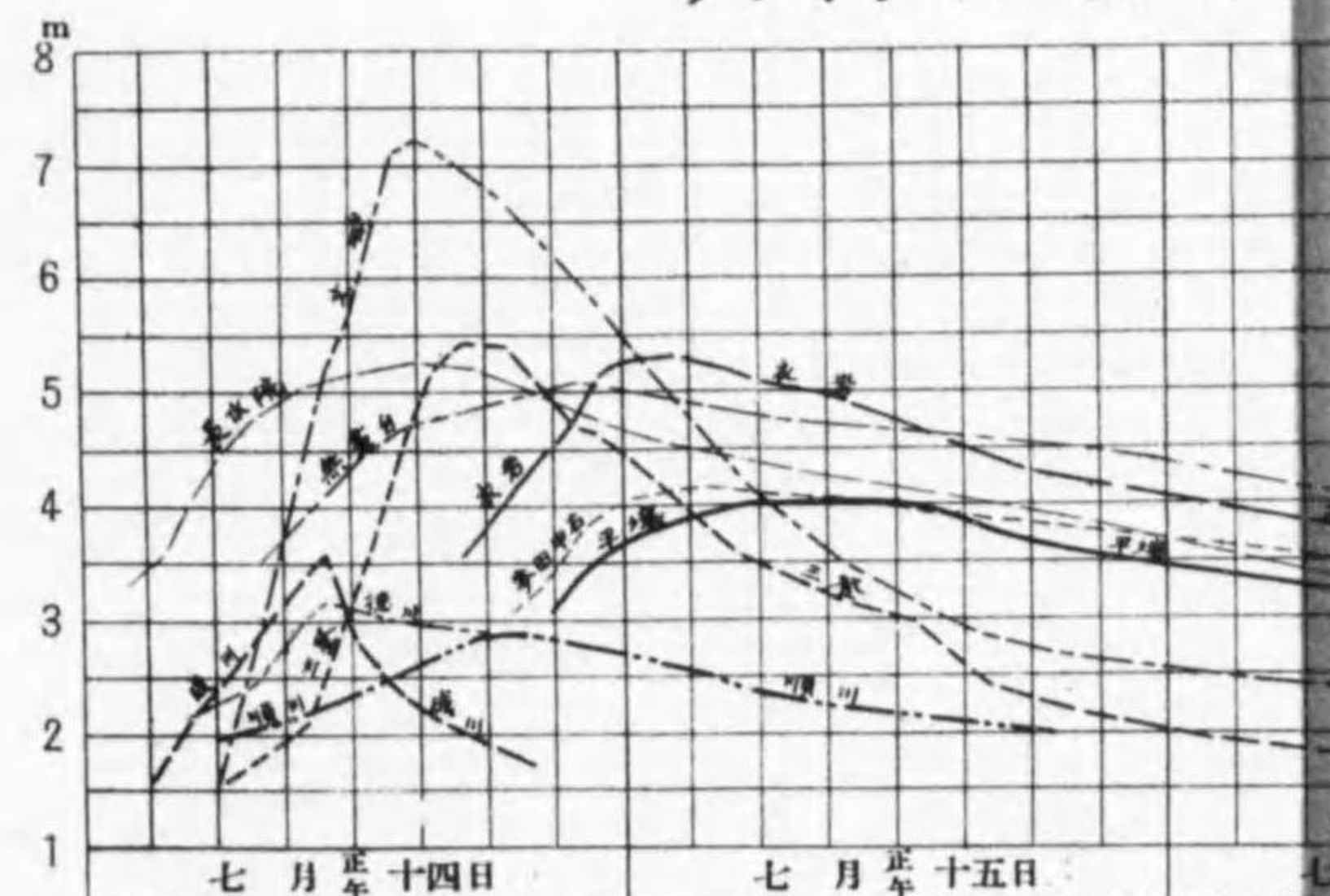

清川江洪水水位圖表

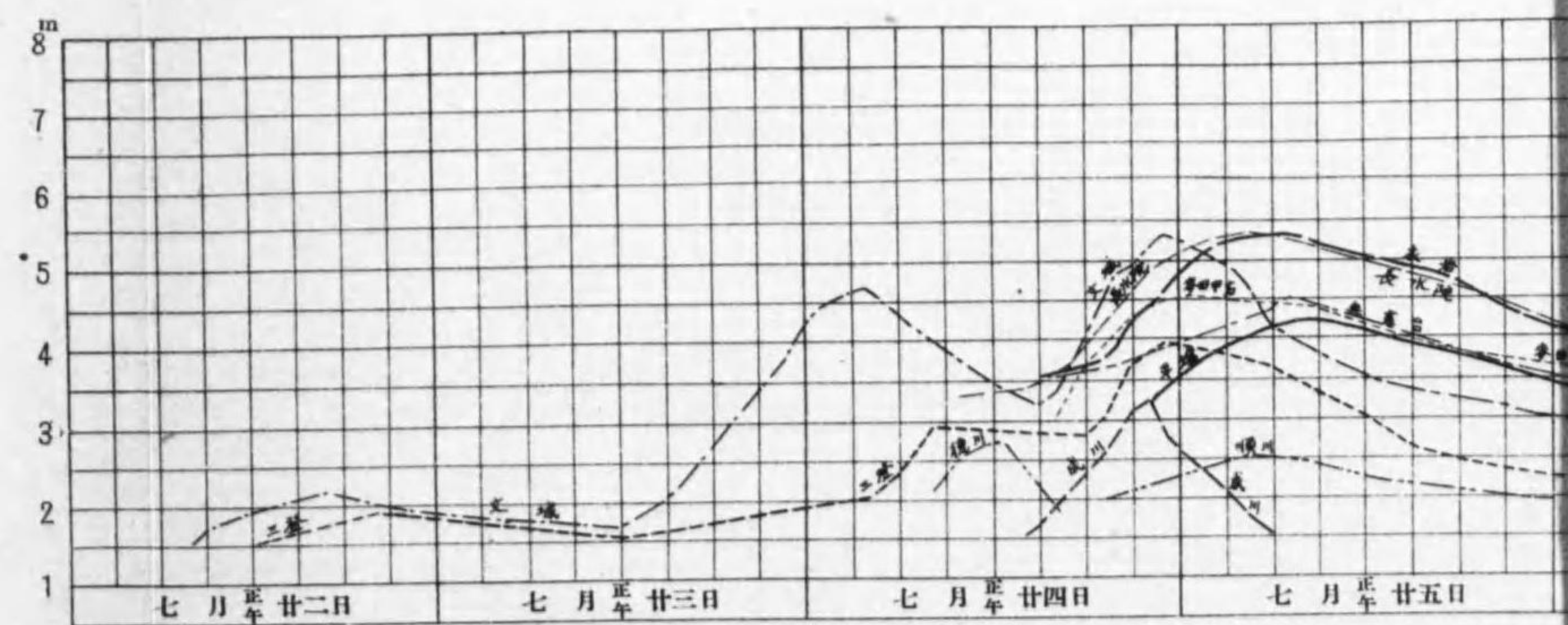
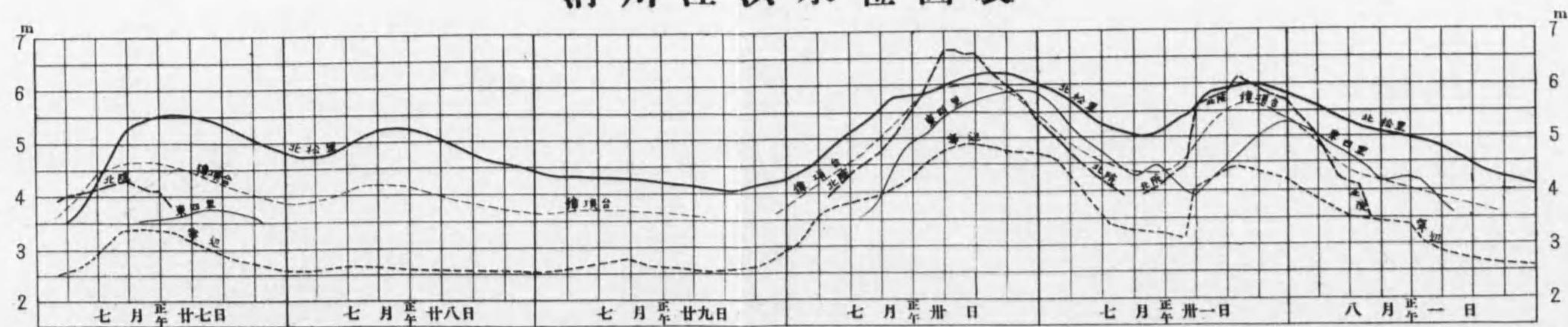

安城川洪水水位圖表

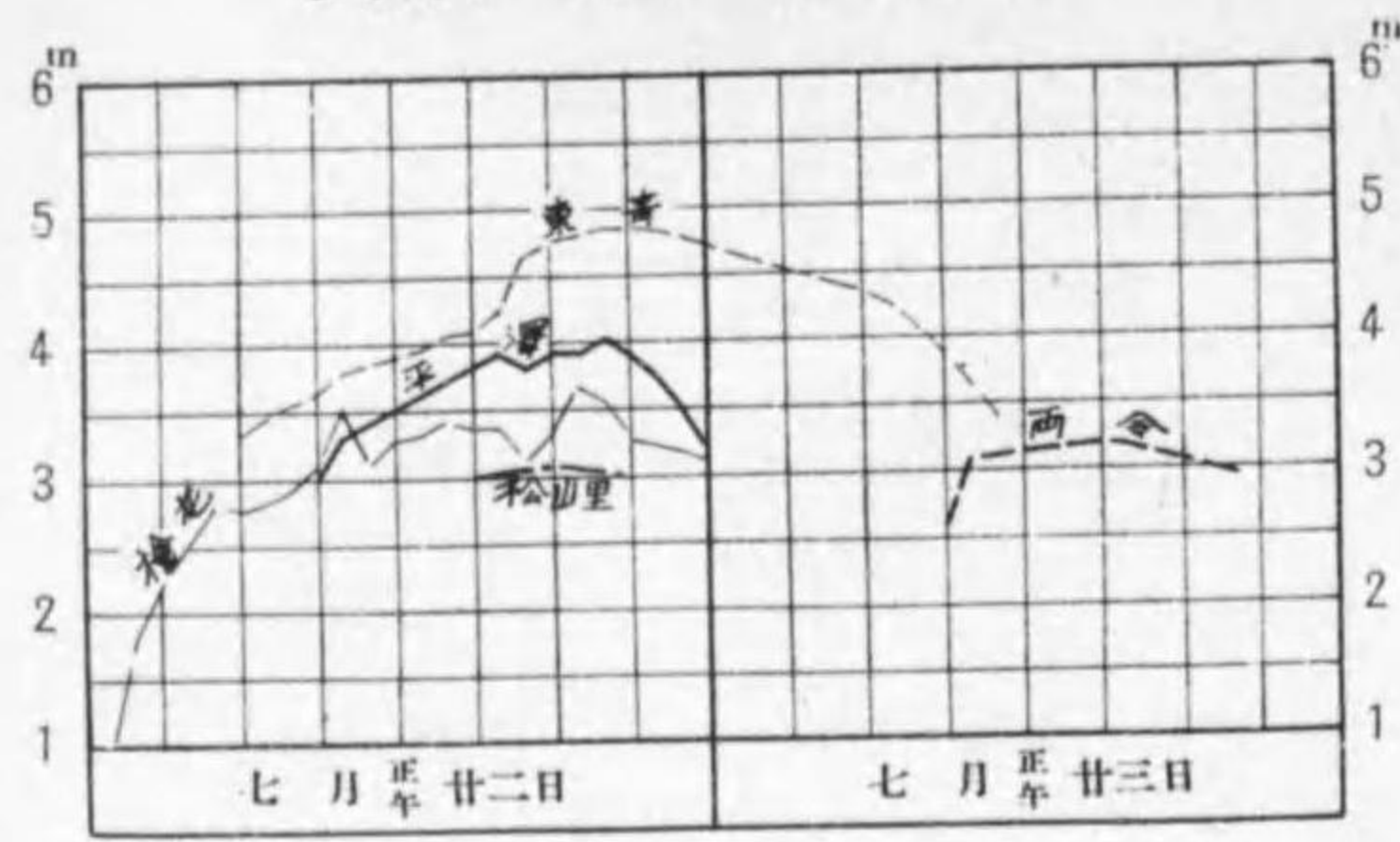

洛東江洪水水位圖表 (其の一)

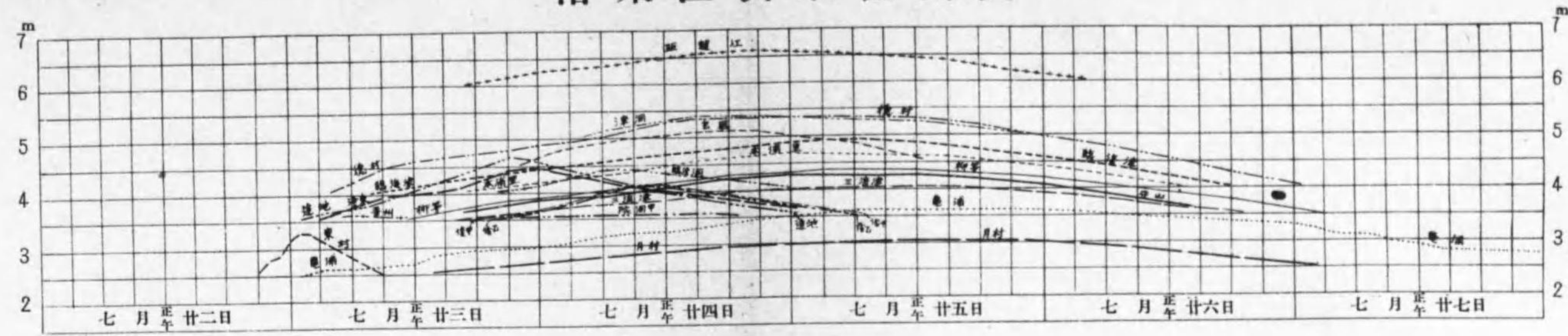

挿橋川洪水水位圖表

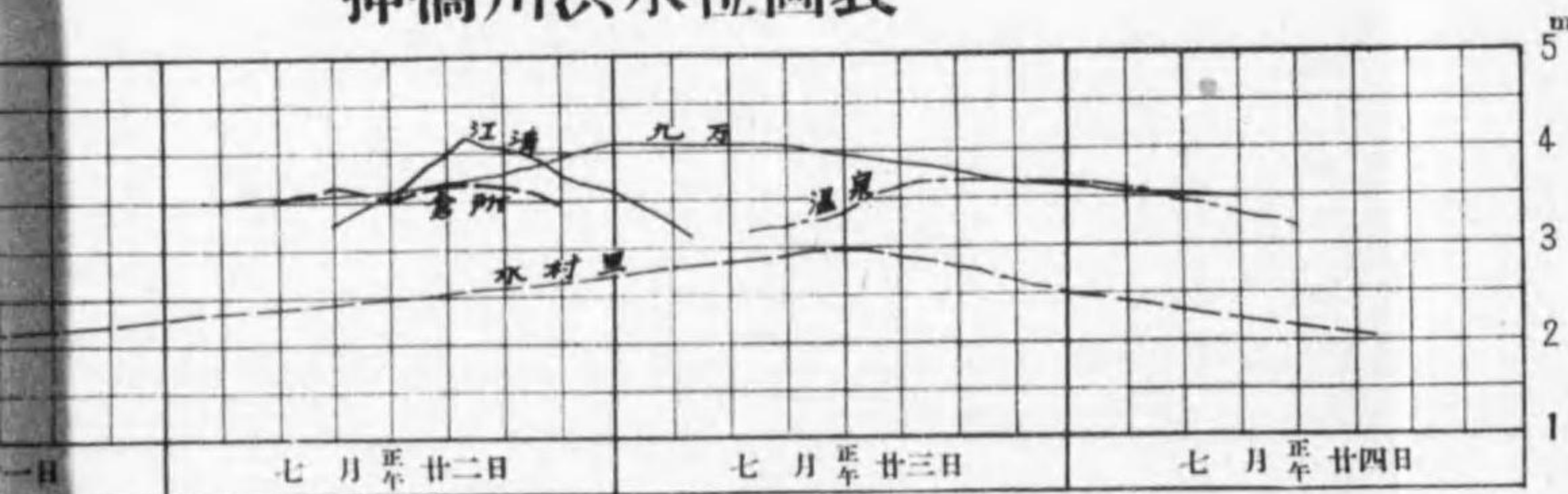

洛東江洪水水位圖表 (其の二)

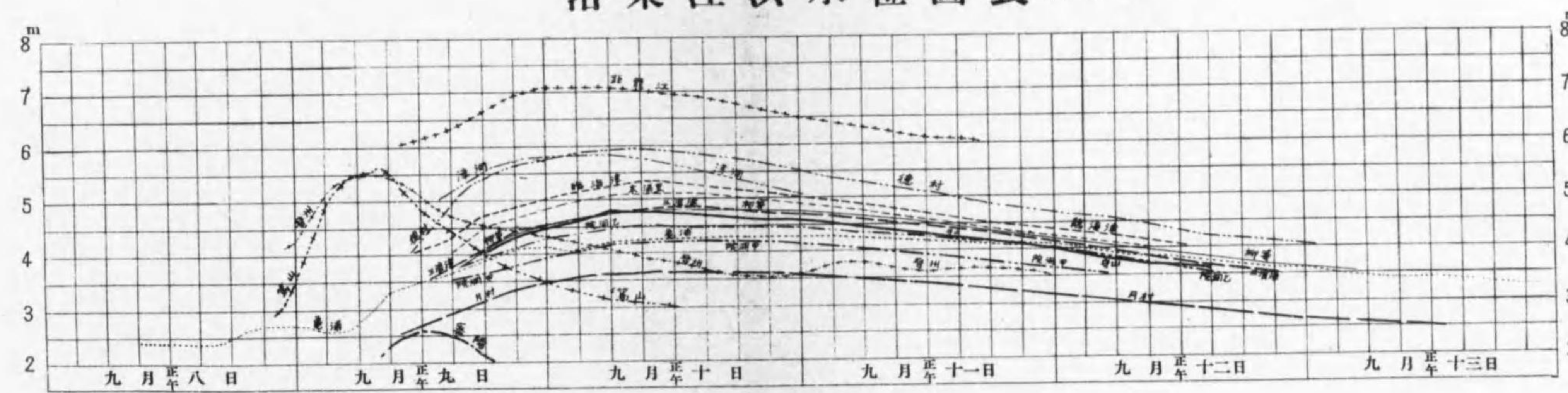

錦江洪水水位圖表

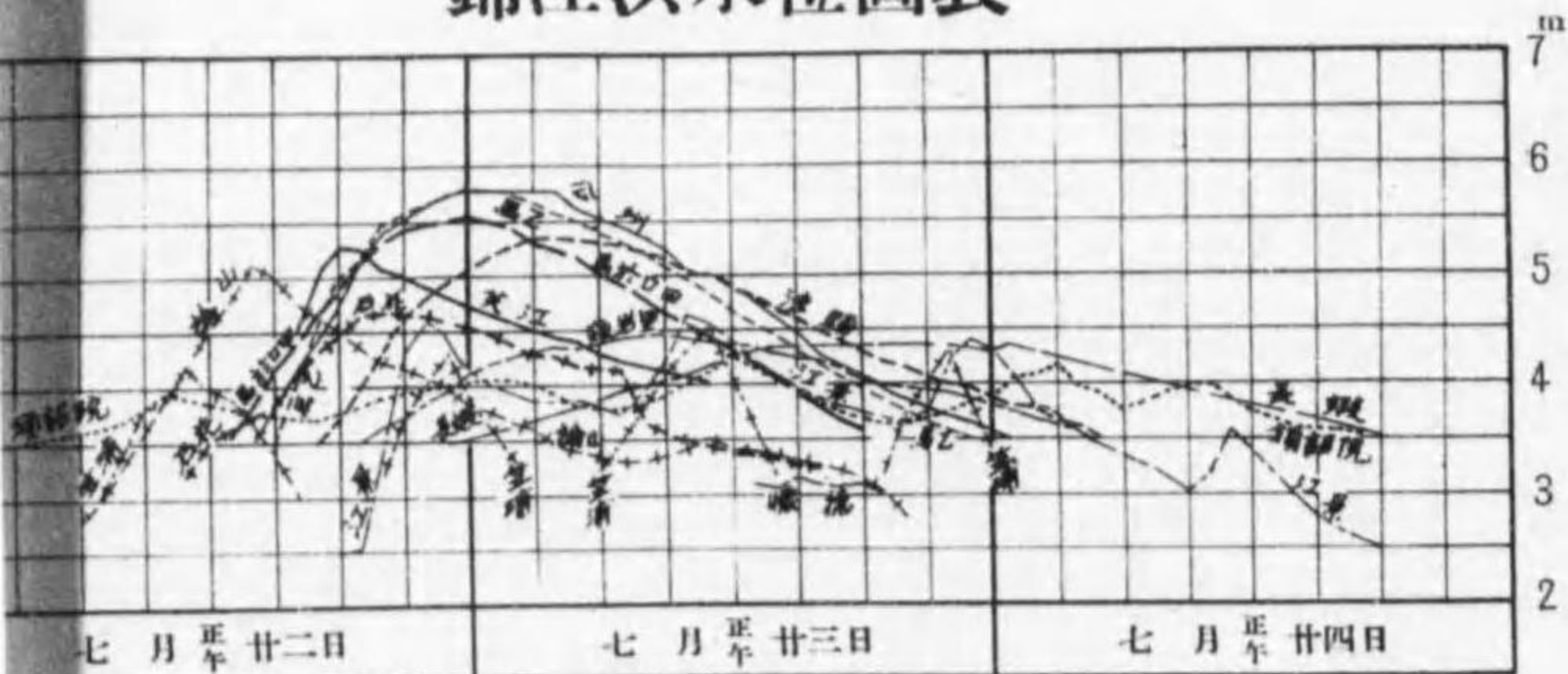

龍興江洪水水位圖表

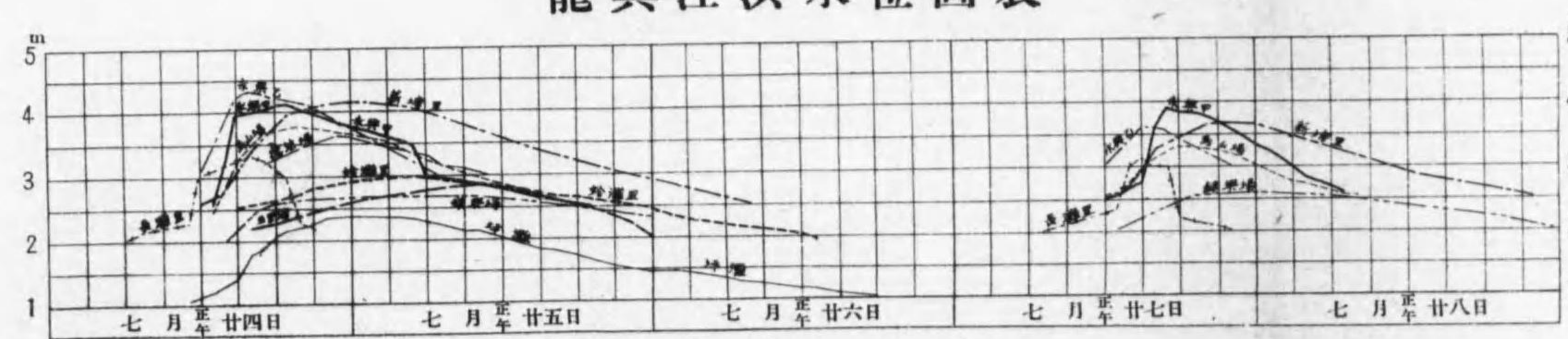

城川江洪水水位圖表

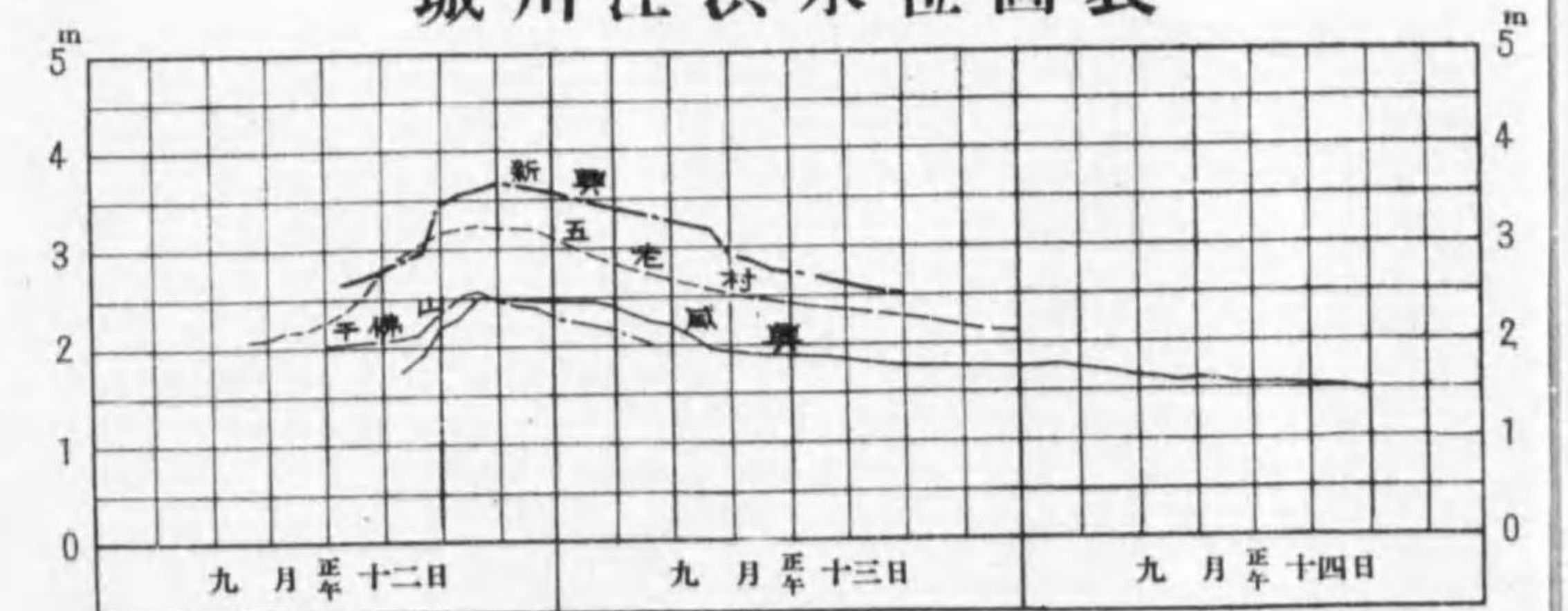

蟾津江洪水水位圖表

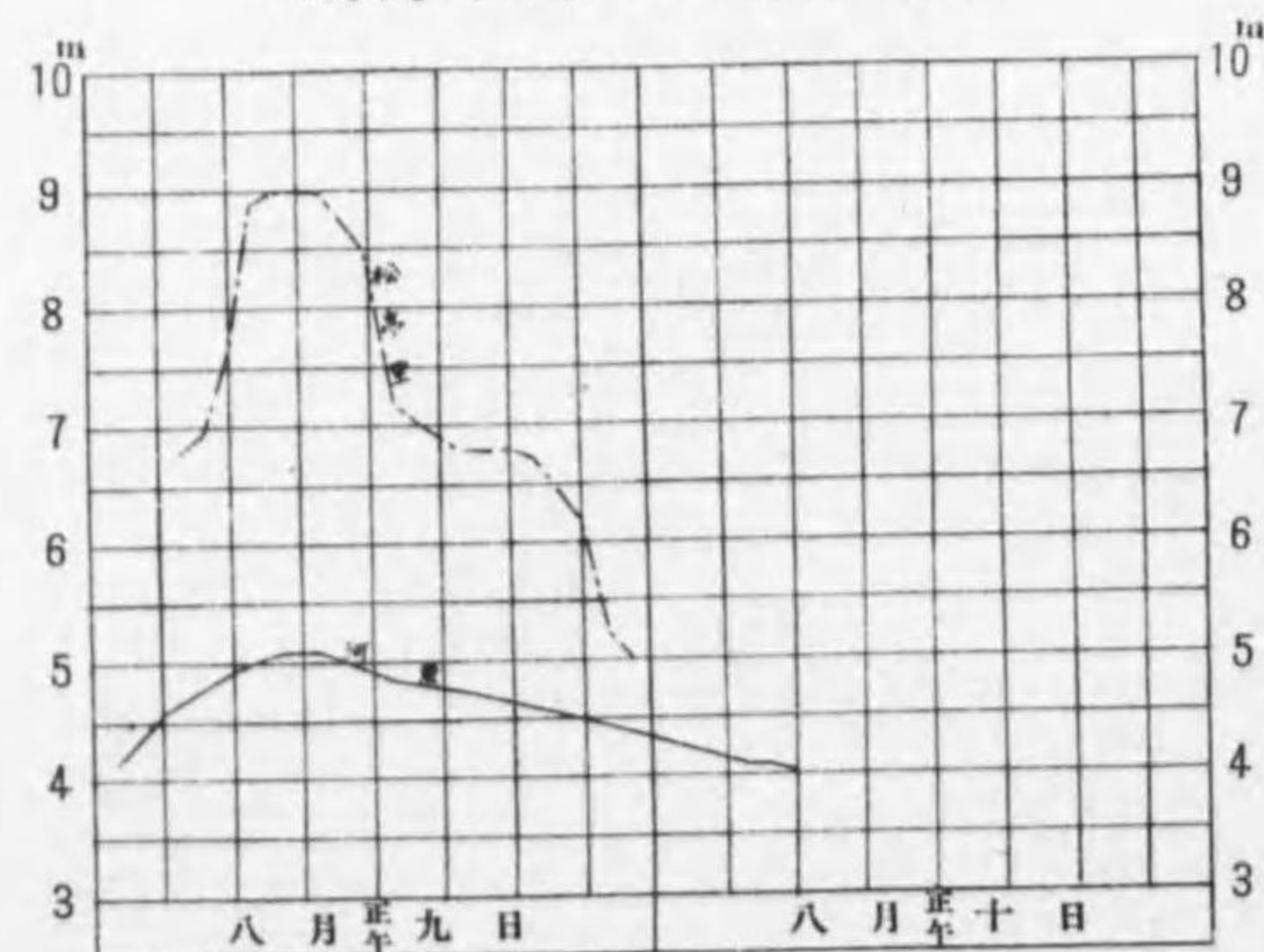

豆滿江洪水水位圖表

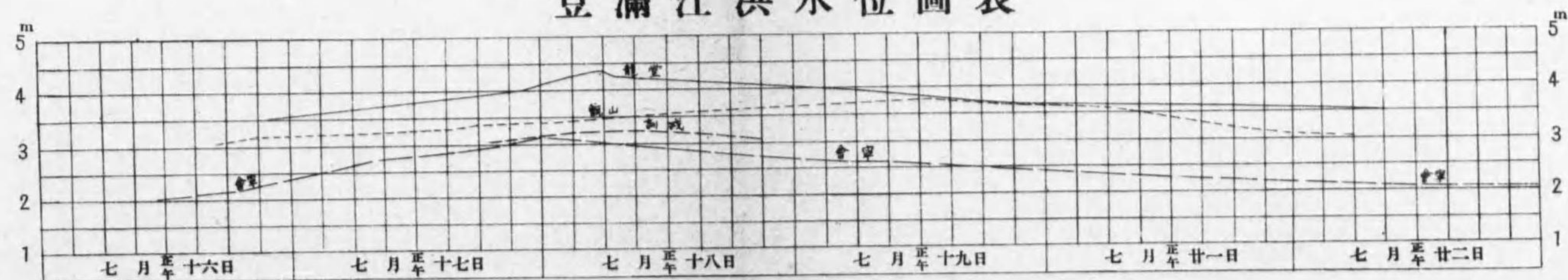

漢江洪水水位圖表

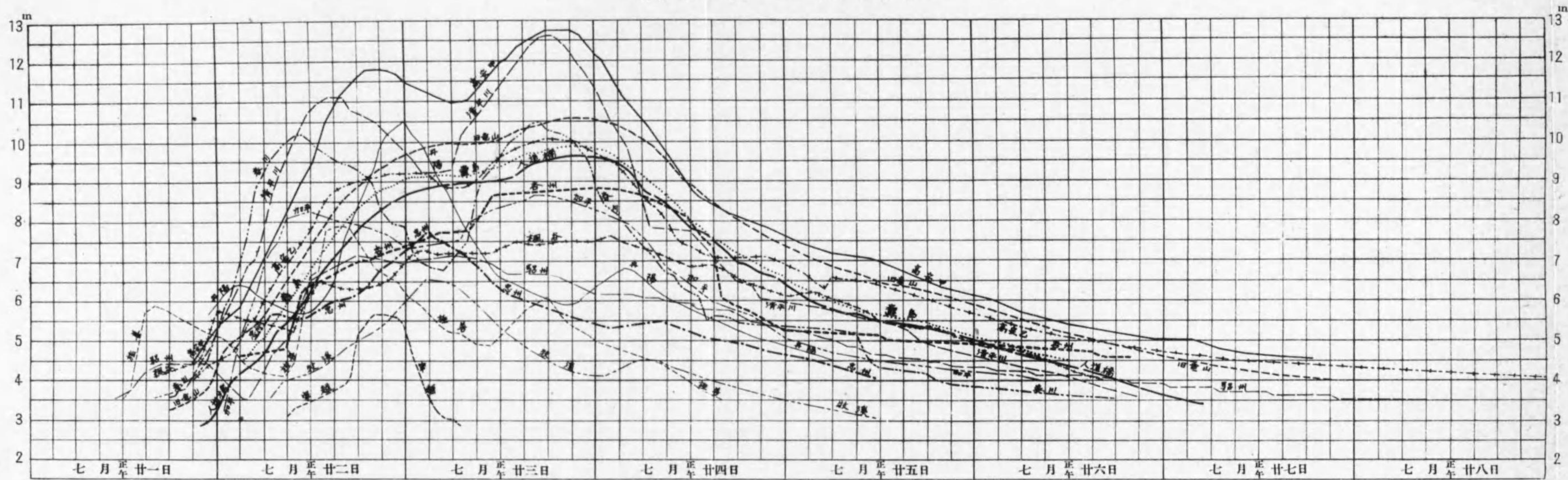

漢江臨津江洪水水位圖表

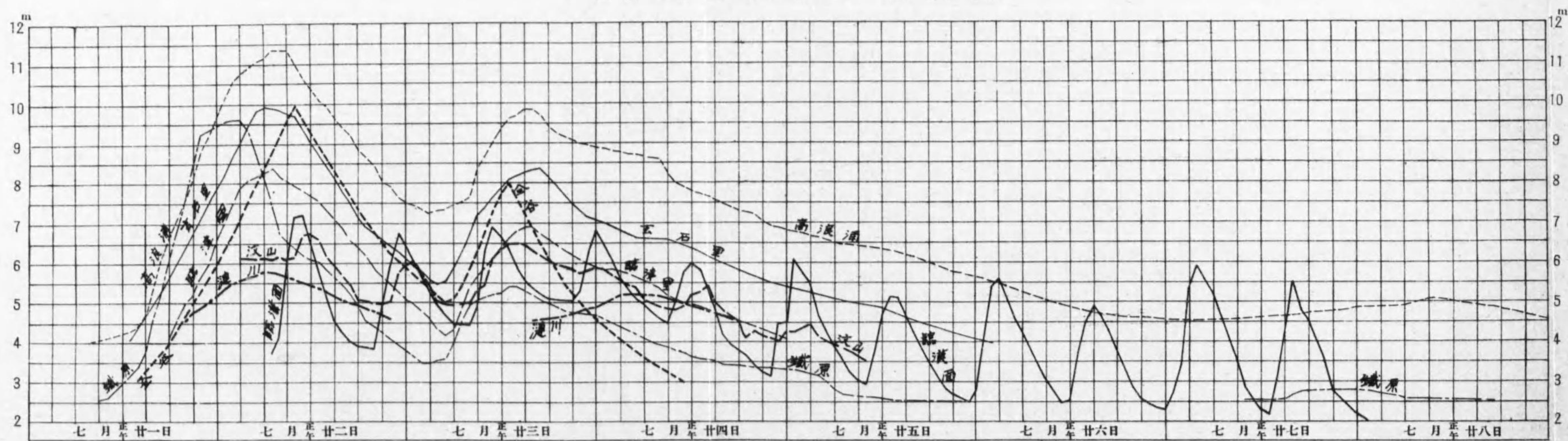

安城川洪水水位圖表

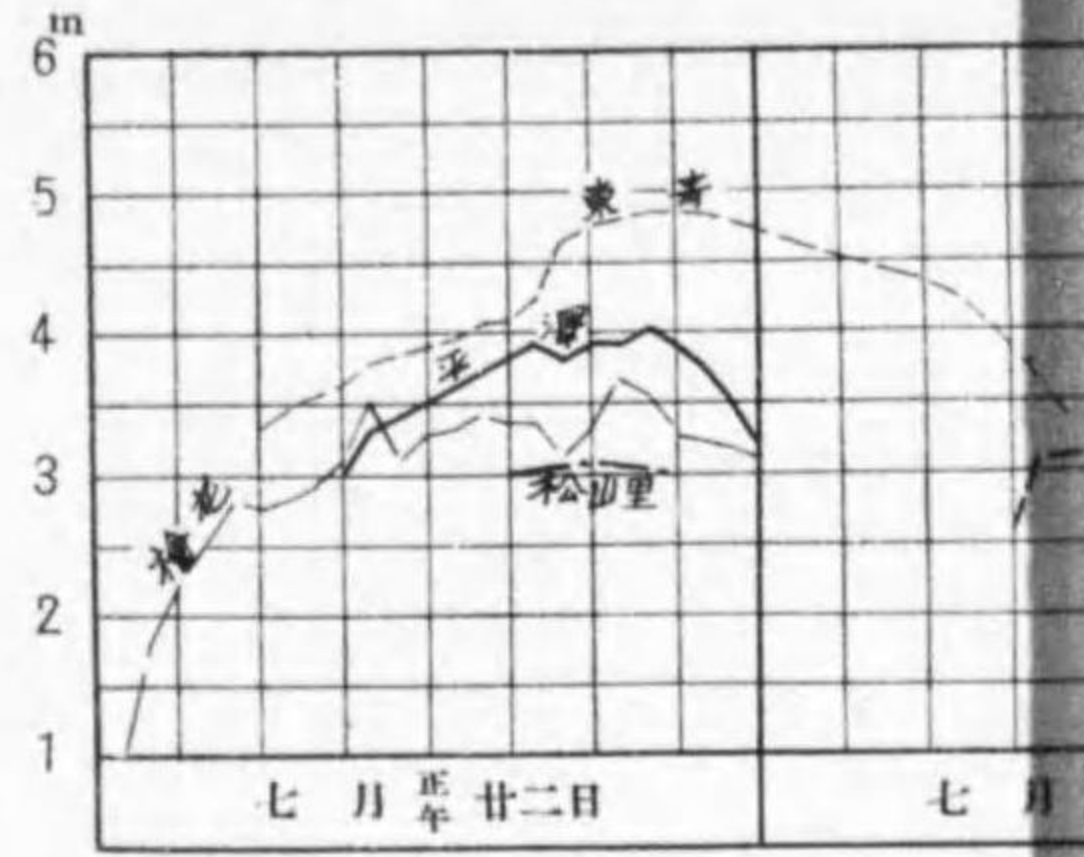

插橋川洪水水位圖表

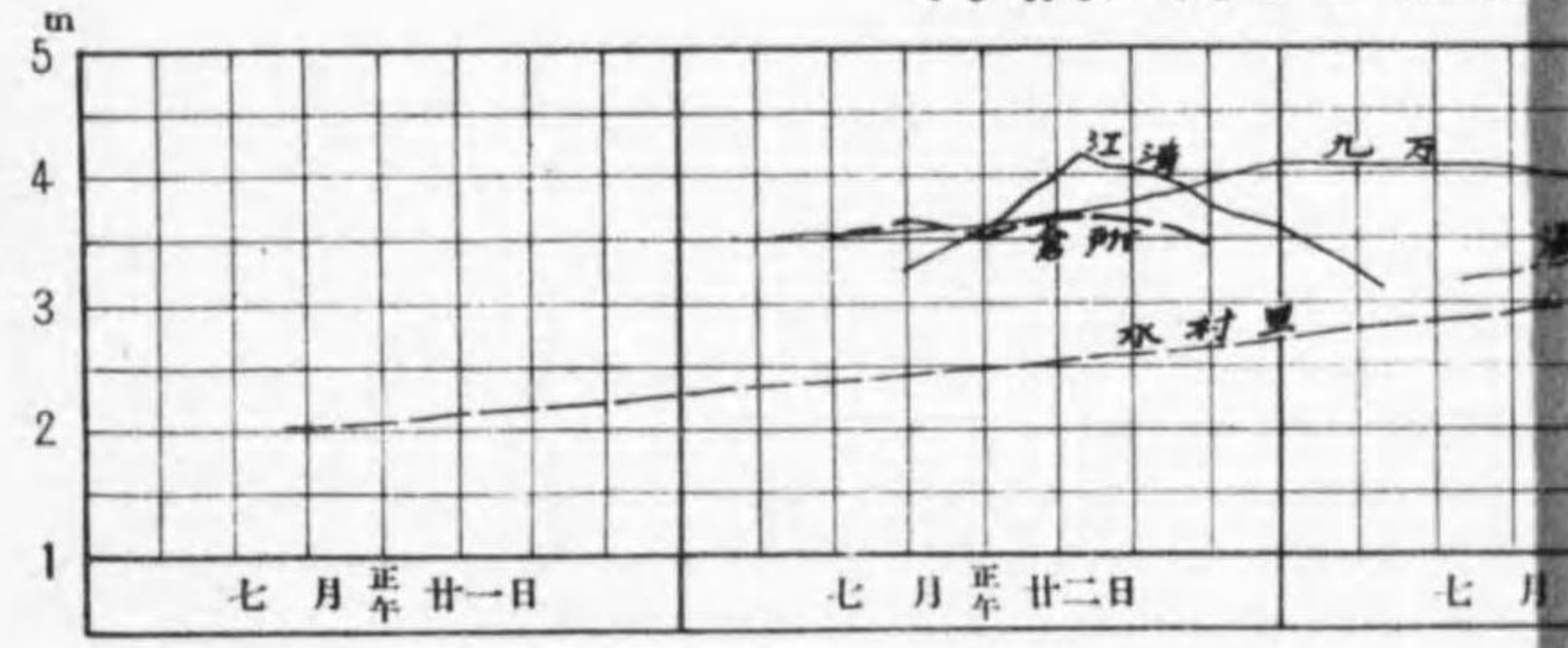

錦江洪水水位圖表

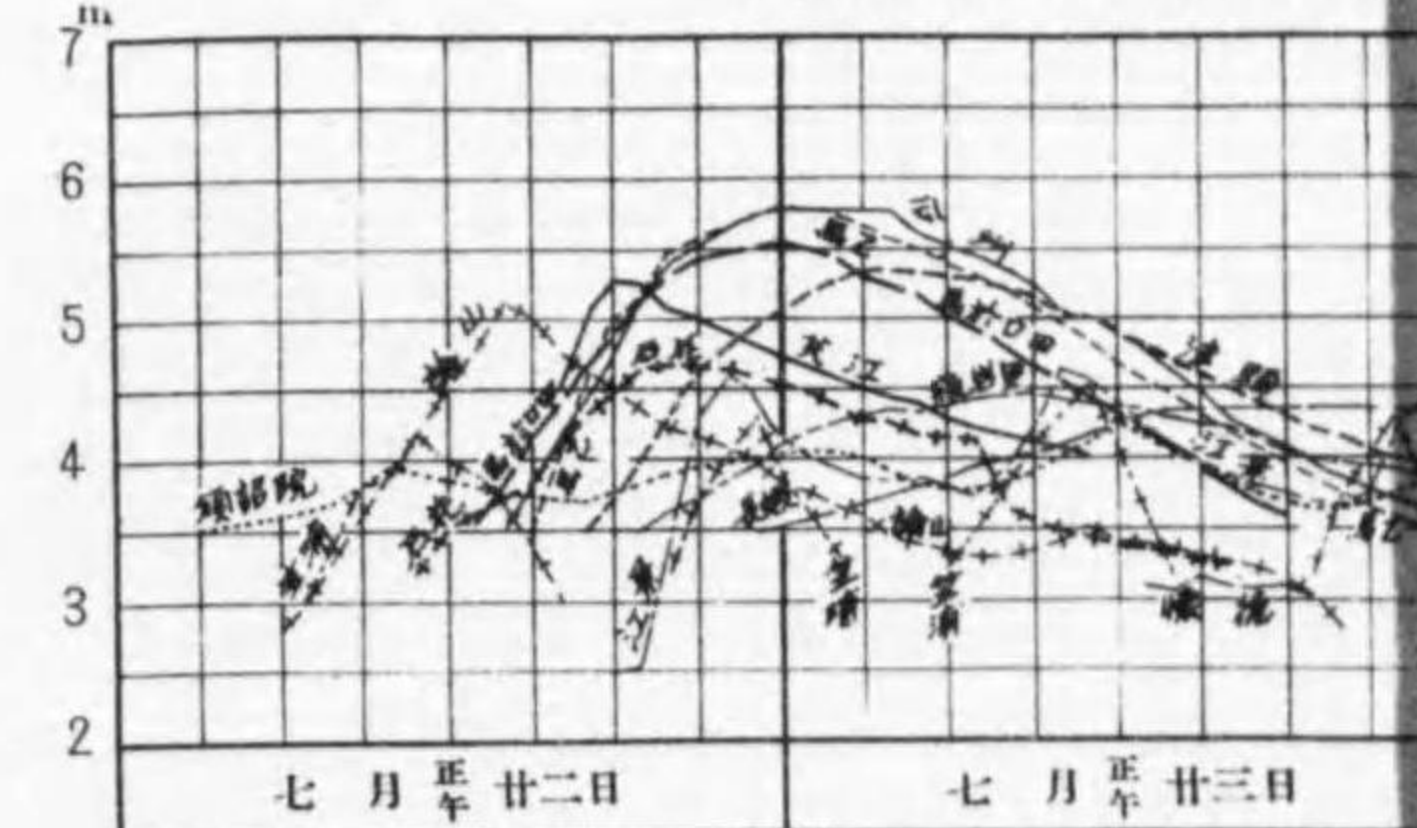

蟾津江洪水水位圖表

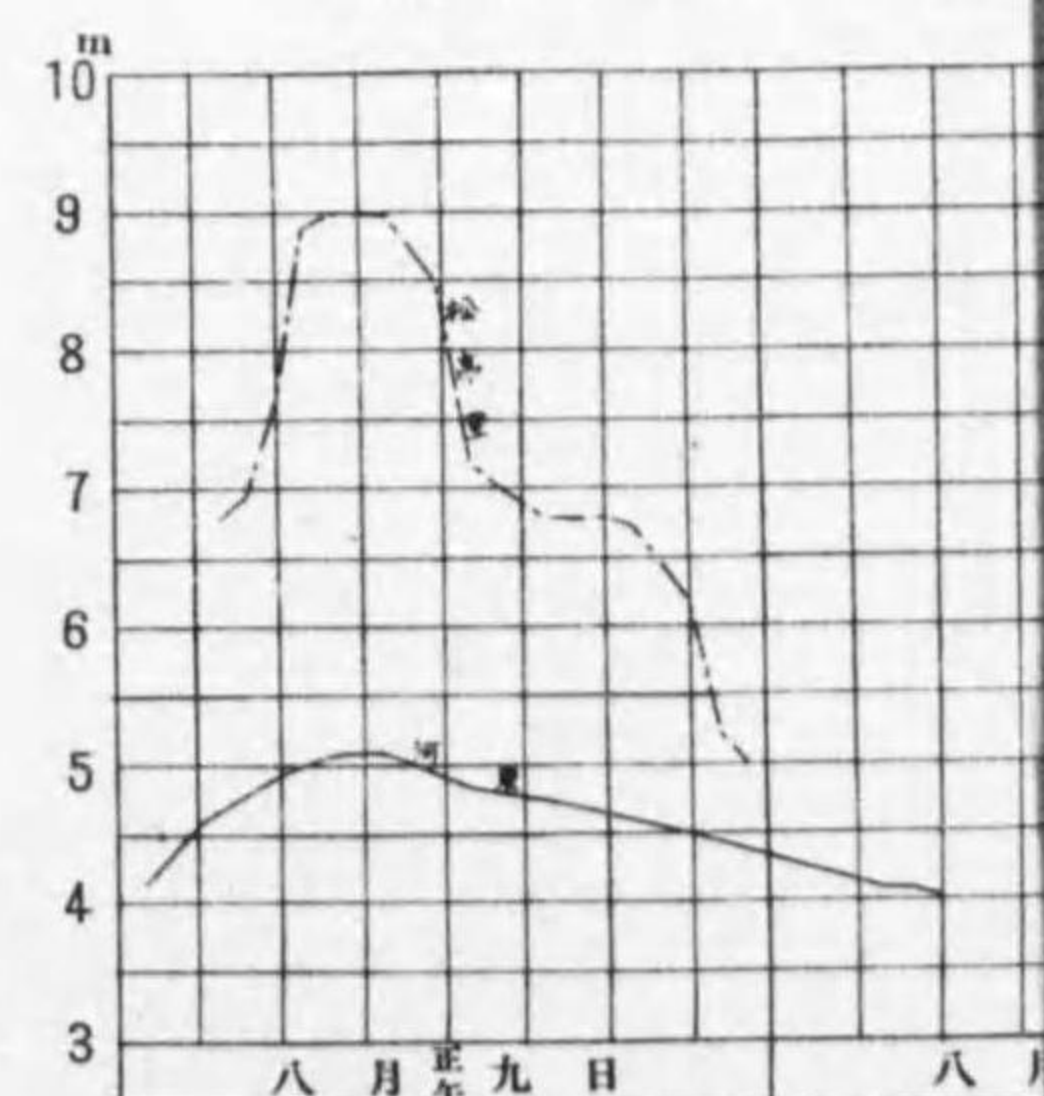

B.M. No.2=38.580^m

B.M. No.3=43.337^m

B.M. No.4=49.418^m

羅州量水標 零點標高=37.708^m

B.M. No.5=51.029^m

B.M. No.6=55.402^m
支流塘江合流點

B.M. No.9=52.733^m
昭和十年度
漢江本流測量終點

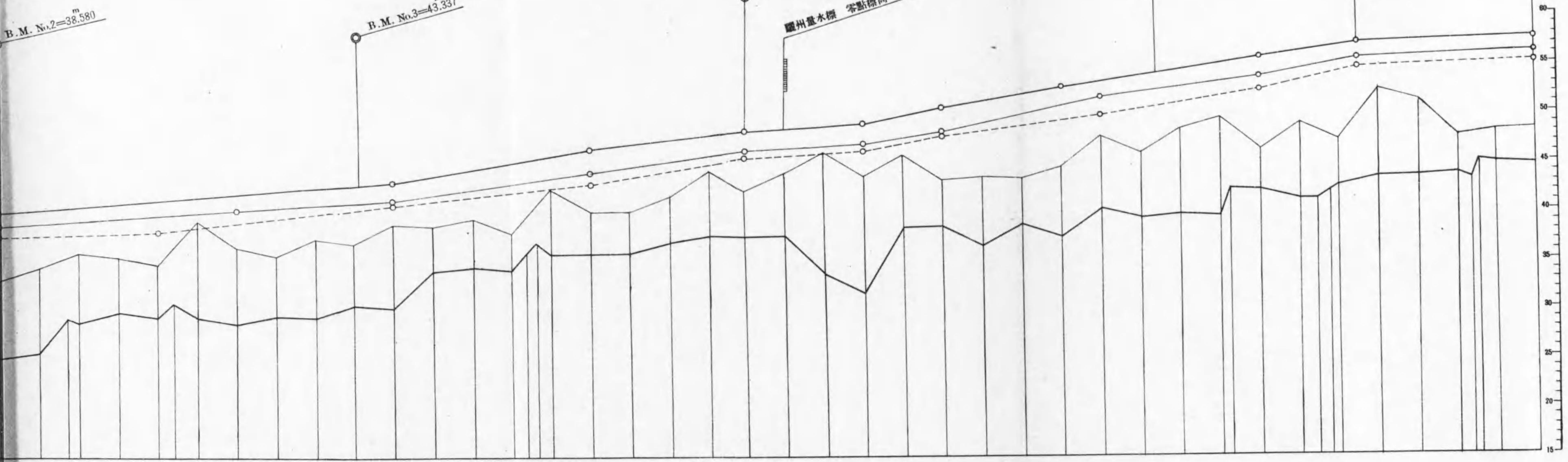

22.0	34.624	25.902		
22.78		29.438		
23.00	36.220	29.078		38.325
24.0	35.733	30.125		
25.0	34.961	29.591		
25.4		30.660		
26.0	39.370	29.578		
27.0	36.660	28.800	40.410	
28.0	35.717	29.617		
29.0	37.308	29.556		
30.0	37.177	30.958		
31.0	39.177	30.582	41.554	41.032
32.0	38.904	34.371		
33.0	39.665	34.685		
34.0	38.179	34.269		
34.35		35.897		
34.65		37.053		
35.0	42.527	35.969		
36.0	39.966	35.295	41.568	44.200
37.0	40.128	35.272		
38.0	41.712	36.281		
39.0	44.235	37.738		
40.0	42.176	37.204	48.226	46.374
41.0	43.806	37.614		
42.0	45.821	35.543		
43.0	43.704	31.621	48.844	46.800
44.0	45.498	38.240		
45.0	41.271	38.653	50.597	48.028
46.0	41.573	36.488		
47.0	41.277	38.759		
48.0	44.426	37.399	52.511	
49.0	47.883	44.296	51.442	49.798
50.0	45.612	39.358		
51.0	48.309	39.644		
52.0	48.495	35.479		
52.22		42.185		
53.0	44.283	42.089	55.506	53.679
54.0	48.771	41.093		
54.43		41.163		
54.76		41.243		
55.0	42.197	42.503		
55.5			57.051	55.400
56.0	55.361	43.808		
57.0	51.316	41.563		
58.0	47.794	43.819		
58.35		43.028		
58.55		43.379		
59.0	46.389	44.914		
60.0	48.442	44.721	57.826	55.256

第九圖 漢江本流縱斷面圖

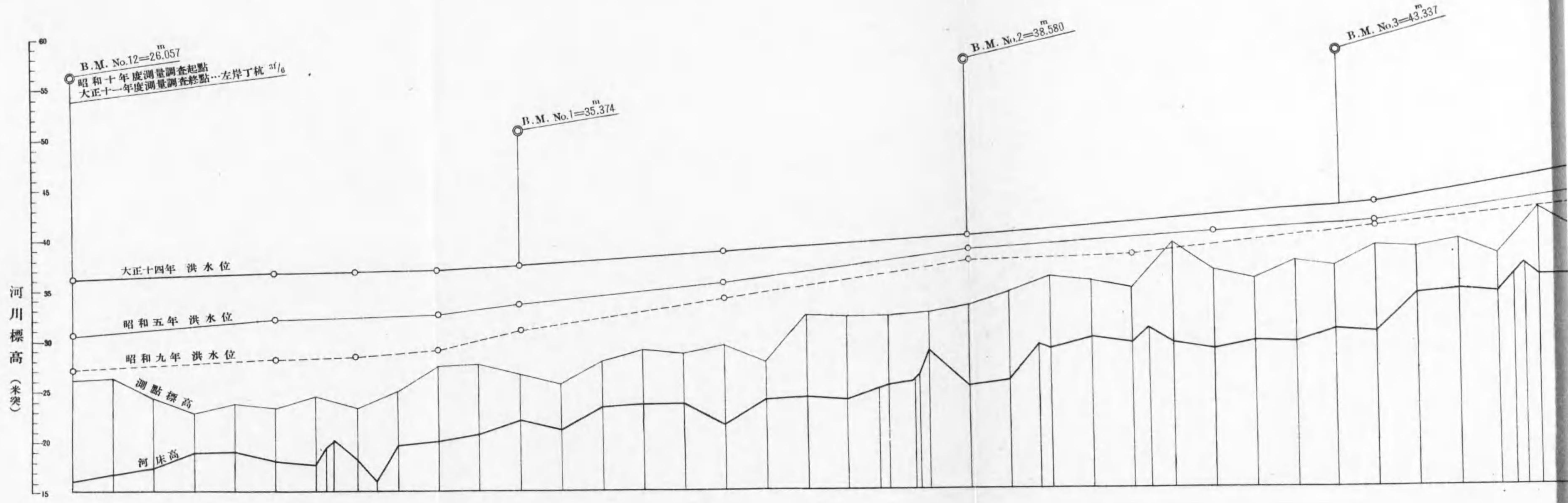

距離 (公里)	河床高 (米)	大正十四年 洪水位 (米)	昭和五年 洪水位 (米)	昭和九年 洪水位 (米)
0.0	16.002	26.199	30.640	27.120
0.5	16.720			
1.0	17.298			
2.0	18.927			
3.0	19.067			
4.0	18.158	26.748	32.113	28.243
5.0	17.694			
5.25	19.481			
5.40	20.212			
6.0	18.306	26.884		28.530
6.67	16.130			
7.0	19.363			
8.0	20.061	26.958	32.637	28.150
9.0	20.649			
10.0	22.182	27.596	33.699	31.176
11.0	21.338			
12.0	23.579			
13.0	23.673			
14.0	22.750			
15.0	21.698	28.622	35.663	34.134
16.0	24.022			
17.0	24.324			
18.0	24.047			
18.78	25.084			
19.00	23.347			
19.66	24.037			
19.78	24.471			
20.00	22.659			
21.0	25.264	40.267	38.850	37.890
22.0	25.902			
22.78	29.418			
23.00	25.078			
24.0	30.125			
25.0	29.591			38.325
25.4	30.660			
26.0	29.578			
27.0	28.800			40.410
28.0	29.617			
29.0	29.556			
30.0	30.958			
31.0	30.582	43.309	41.526	41.032
32.0	34.271			
33.0	34.483			
34.0	36.289			
34.35	35.897			
34.66	37.053			
35.0	35.369			

第十圖 漢江支流蟾江縱斷面圖

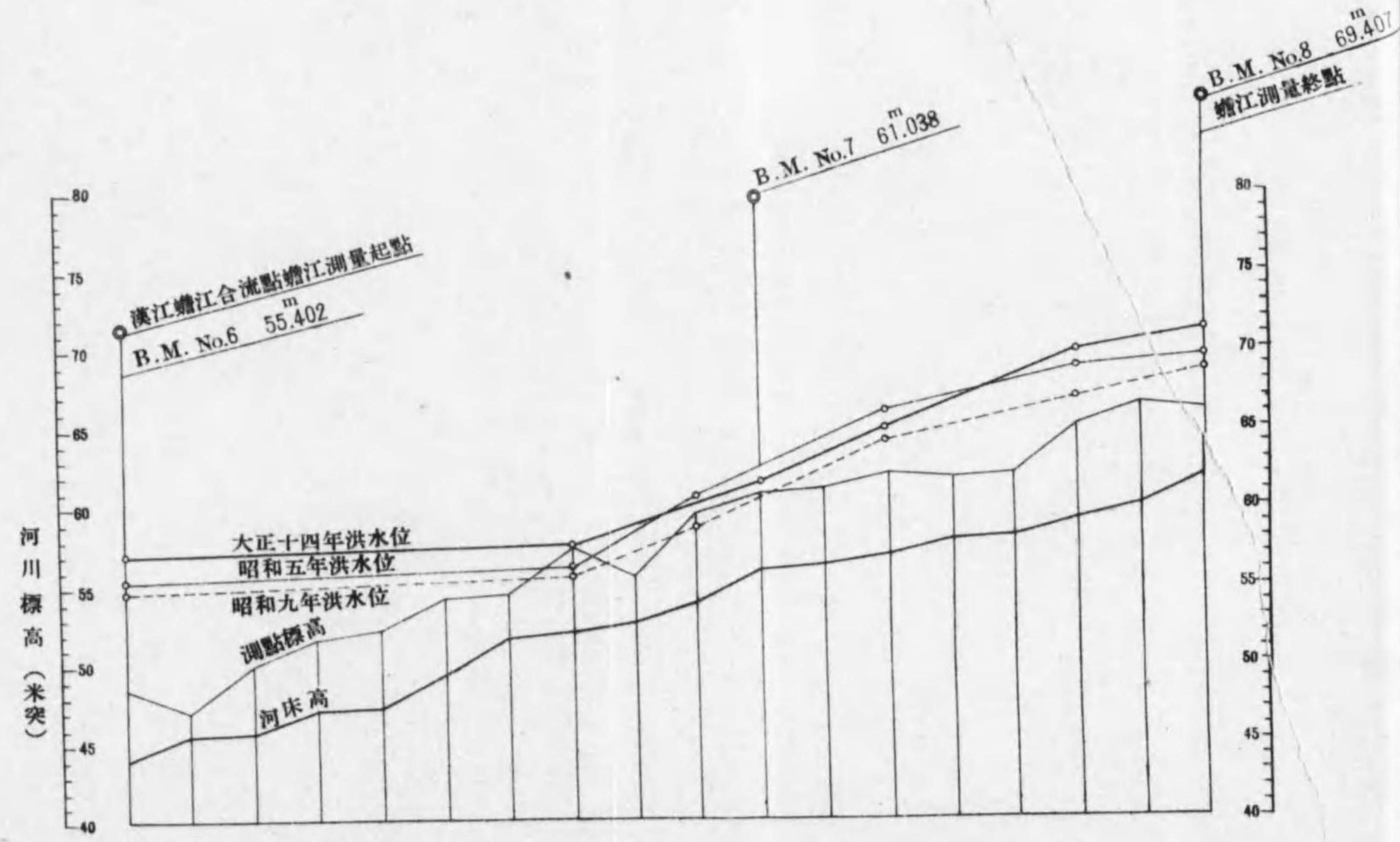

測點距離 (km)	河床高 (m)	大正十四年洪水位 (m)	昭和五年洪水位 (m)	昭和九年洪水位 (m)	測點標高 (m)	本圖起點 (m)	本圖終點 (m)
0.0	44.323	43.971	43.951	43.951	44.402	55.402	55.402
1.0	47.137	46.548	46.548	46.548	47.184		
2.0	50.057	48.792	48.792	48.792	49.415		
3.0	51.742	47.184	47.184	47.184	51.777		
4.0	52.330	47.374	47.374	47.374	52.086		
5.0	54.320	49.415	49.415	49.415	52.610	52.610	52.610
6.0	56.497	51.777	51.777	51.777	52.610	52.610	52.610
7.0	57.678	52.086	52.086	52.086	52.610	52.610	52.610
8.0	58.745	52.610	52.610	52.610	52.610	52.610	52.610
9.0	59.613	54.015	54.015	54.015	54.015	54.015	54.015
10.0	60.819	54.015	54.015	54.015	54.015	54.015	54.015
11.0	61.246	54.015	54.015	54.015	54.015	54.015	54.015
12.0	62.250	54.015	54.015	54.015	54.015	54.015	54.015
13.0	61.982	57.995	57.995	57.995	57.995	57.995	57.995
14.0	62.077	58.110	58.110	58.110	58.110	58.110	58.110
15.0	62.112	59.210	59.210	59.210	59.210	59.210	59.210
16.0	62.041	59.184	59.184	59.184	59.184	59.184	59.184
17.0	62.211	61.906	61.906	61.906	61.906	61.906	61.906

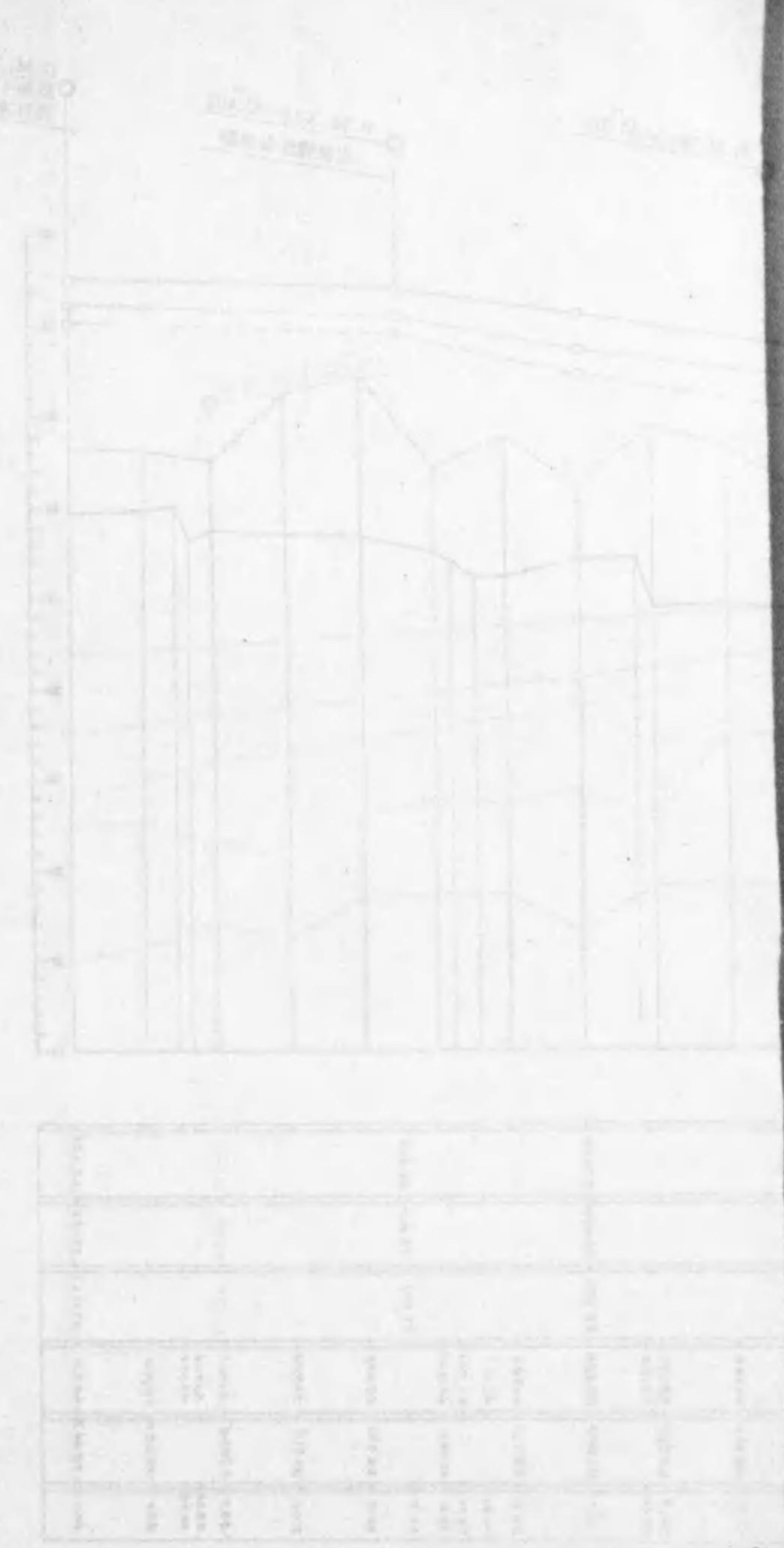

B. M. No. 12 106.509
香川郡下道南原出屋

B. M. No. 15 142.142
香川郡香東面西瀬原
支流流入川合流點 (芳範町)

B. M. No. 14 132.019
香川郡香東面九萬里
新林對岸 = 流心

B. M. No. 13 119.061
香川郡香川面大野里 (上大野里)

香川郡水標 (江原瀬土木建設)
支點標高 107.341
支流香川邑内川合流點

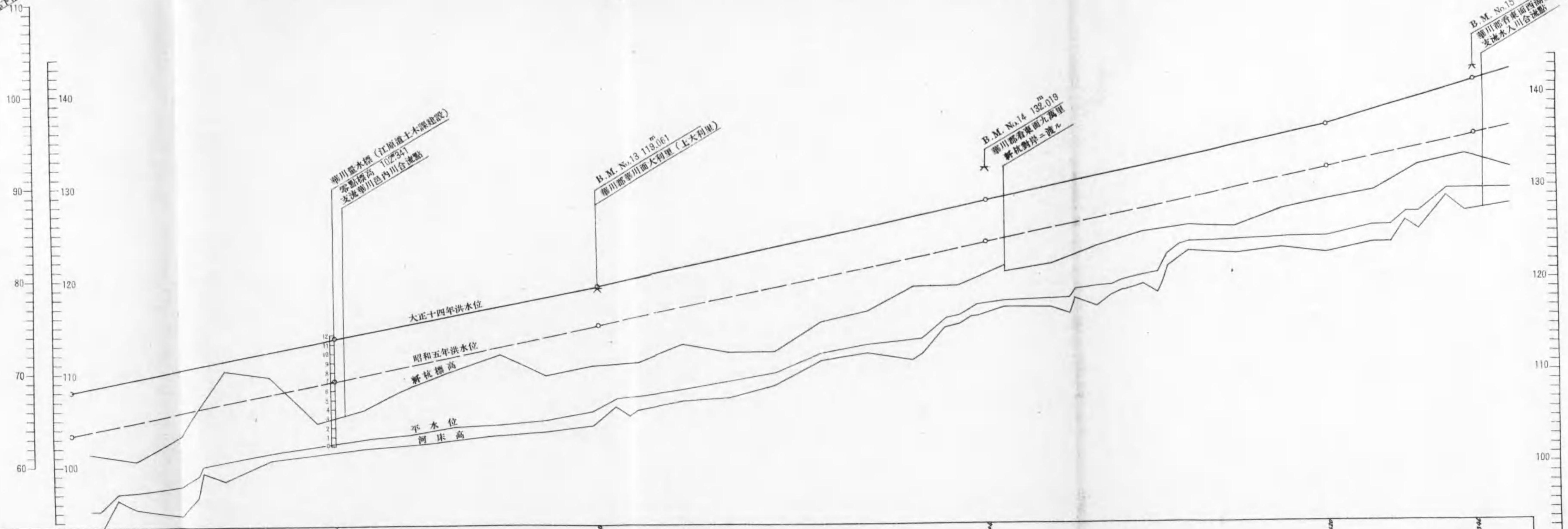

407	408	409	410	411	412	413	414	415	416	417	418	419	420	421	422	423	424	425	426	427	428	429	430	431	432	433	434	435	436	437	438	439	440	441	442	443	444	445	446	447	448	449	450	451	452	453	454	455	456	457	458	459	460	461	462	463	464	465	466	467	468	469	470	471	472	473	474	475	476	477	478	479	480	481	482	483	484	485	486	487	488	489	490	491	492	493	494	495	496	497	498	499	500
101.17	101.18	101.19	101.20	101.21	101.22	101.23	101.24	101.25	101.26	101.27	101.28	101.29	101.30	101.31	101.32	101.33	101.34	101.35	101.36	101.37	101.38	101.39	101.40	101.41	101.42	101.43	101.44	101.45	101.46	101.47	101.48	101.49	101.50	101.51	101.52	101.53	101.54	101.55	101.56	101.57	101.58	101.59	101.60	101.61	101.62	101.63	101.64	101.65	101.66	101.67	101.68	101.69	101.70	101.71	101.72	101.73	101.74	101.75	101.76	101.77	101.78	101.79	101.80	101.81	101.82	101.83	101.84	101.85	101.86	101.87	101.88	101.89	101.90	101.91	101.92	101.93	101.94	101.95	101.96	101.97	101.98	101.99	102.00										



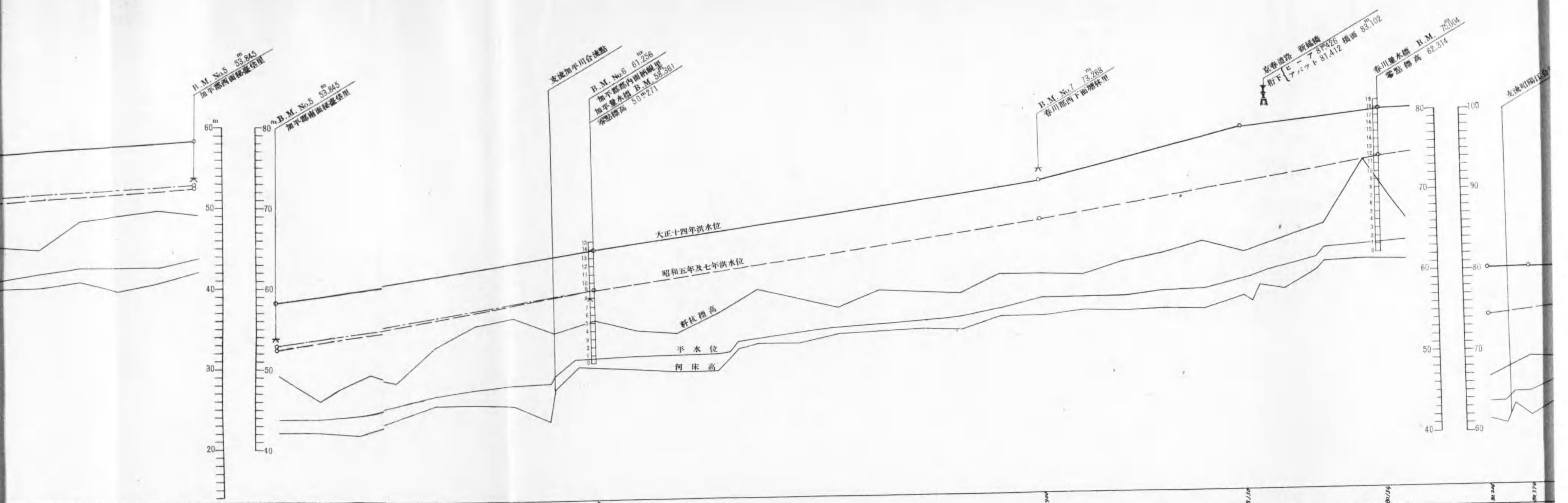

B. M. No. 5 53.945
加平郡西河内測量

B. M. No. 5 53.945
加平郡西河内測量

支流加平川合流点
B. M. No. 6 61.266
加平郡西内河内測量
常盤橋高 50m271

B. M. No. 7 73.268
春川郡西河内測量

新橋
B. M. No. 8 81.426
新橋橋高 83.102
春川量水橋 B. M. 73.004
常盤橋高 62.314

Station	Bed Level (m)	Normal Water Level (m)	14th Daijingu Flood Level (m)	5th and 7th Showa Flood Level (m)	Bridge/Structure Elevation (m)
1937	42.20	42.20	42.20	42.20	
1938	42.21	42.21	42.21	42.21	
1939	42.22	42.22	42.22	42.22	
1940	42.23	42.23	42.23	42.23	
1941	42.24	42.24	42.24	42.24	
1942	42.25	42.25	42.25	42.25	
1943	42.26	42.26	42.26	42.26	
1944	42.27	42.27	42.27	42.27	
1945	42.28	42.28	42.28	42.28	
1946	42.29	42.29	42.29	42.29	
1947	42.30	42.30	42.30	42.30	
1948	42.31	42.31	42.31	42.31	
1949	42.32	42.32	42.32	42.32	
1950	42.33	42.33	42.33	42.33	
1951	42.34	42.34	42.34	42.34	
1952	42.35	42.35	42.35	42.35	
1953	42.36	42.36	42.36	42.36	
1954	42.37	42.37	42.37	42.37	
1955	42.38	42.38	42.38	42.38	
1956	42.39	42.39	42.39	42.39	
1957	42.40	42.40	42.40	42.40	
1958	42.41	42.41	42.41	42.41	
1959	42.42	42.42	42.42	42.42	
1960	42.43	42.43	42.43	42.43	
1961	42.44	42.44	42.44	42.44	
1962	42.45	42.45	42.45	42.45	
1963	42.46	42.46	42.46	42.46	
1964	42.47	42.47	42.47	42.47	
1965	42.48	42.48	42.48	42.48	
1966	42.49	42.49	42.49	42.49	
1967	42.50	42.50	42.50	42.50	
1968	42.51	42.51	42.51	42.51	
1969	42.52	42.52	42.52	42.52	
1970	42.53	42.53	42.53	42.53	
1971	42.54	42.54	42.54	42.54	
1972	42.55	42.55	42.55	42.55	
1973	42.56	42.56	42.56	42.56	
1974	42.57	42.57	42.57	42.57	
1975	42.58	42.58	42.58	42.58	
1976	42.59	42.59	42.59	42.59	
1977	42.60	42.60	42.60	42.60	
1978	42.61	42.61	42.61	42.61	
1979	42.62	42.62	42.62	42.62	
1980	42.63	42.63	42.63	42.63	
1981	42.64	42.64	42.64	42.64	
1982	42.65	42.65	42.65	42.65	
1983	42.66	42.66	42.66	42.66	
1984	42.67	42.67	42.67	42.67	
1985	42.68	42.68	42.68	42.68	
1986	42.69	42.69	42.69	42.69	
1987	42.70	42.70	42.70	42.70	

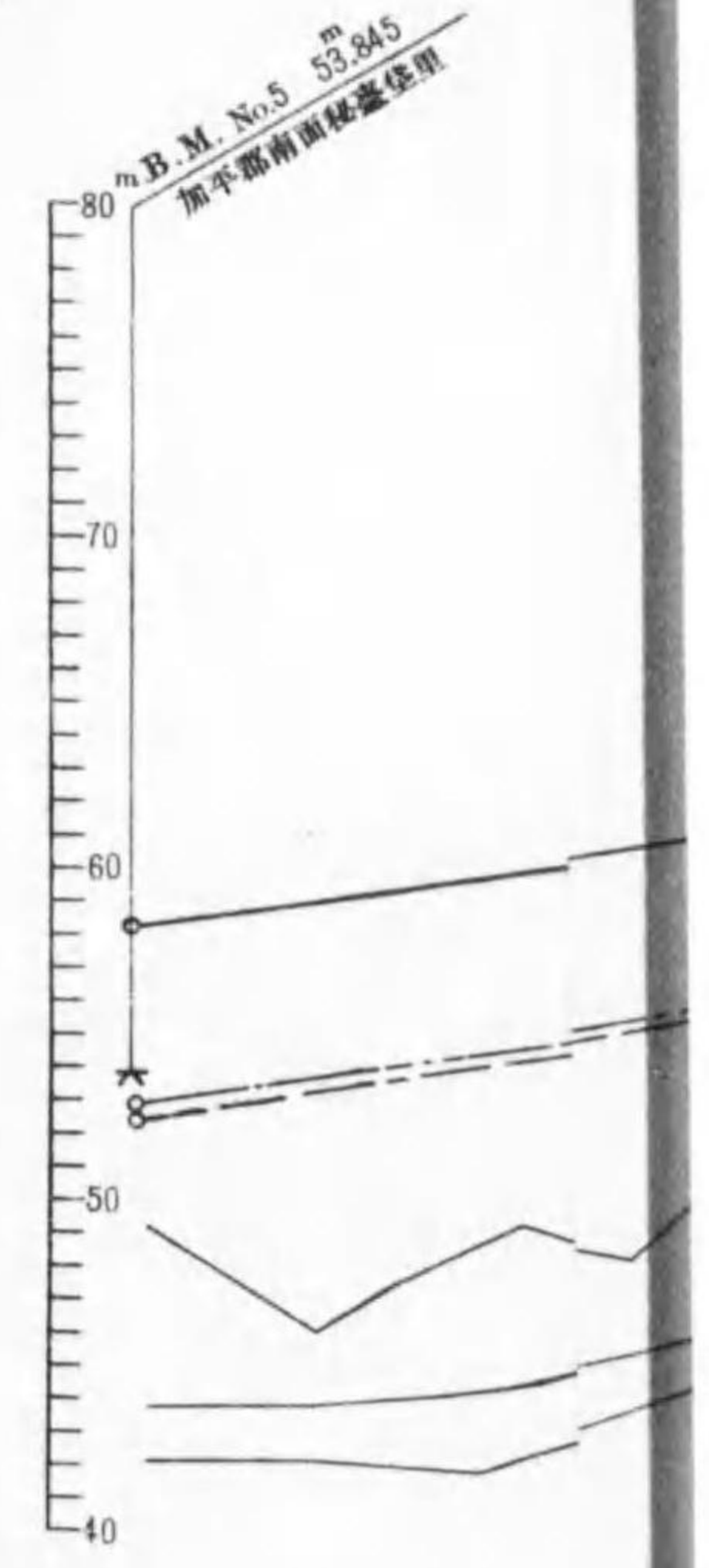
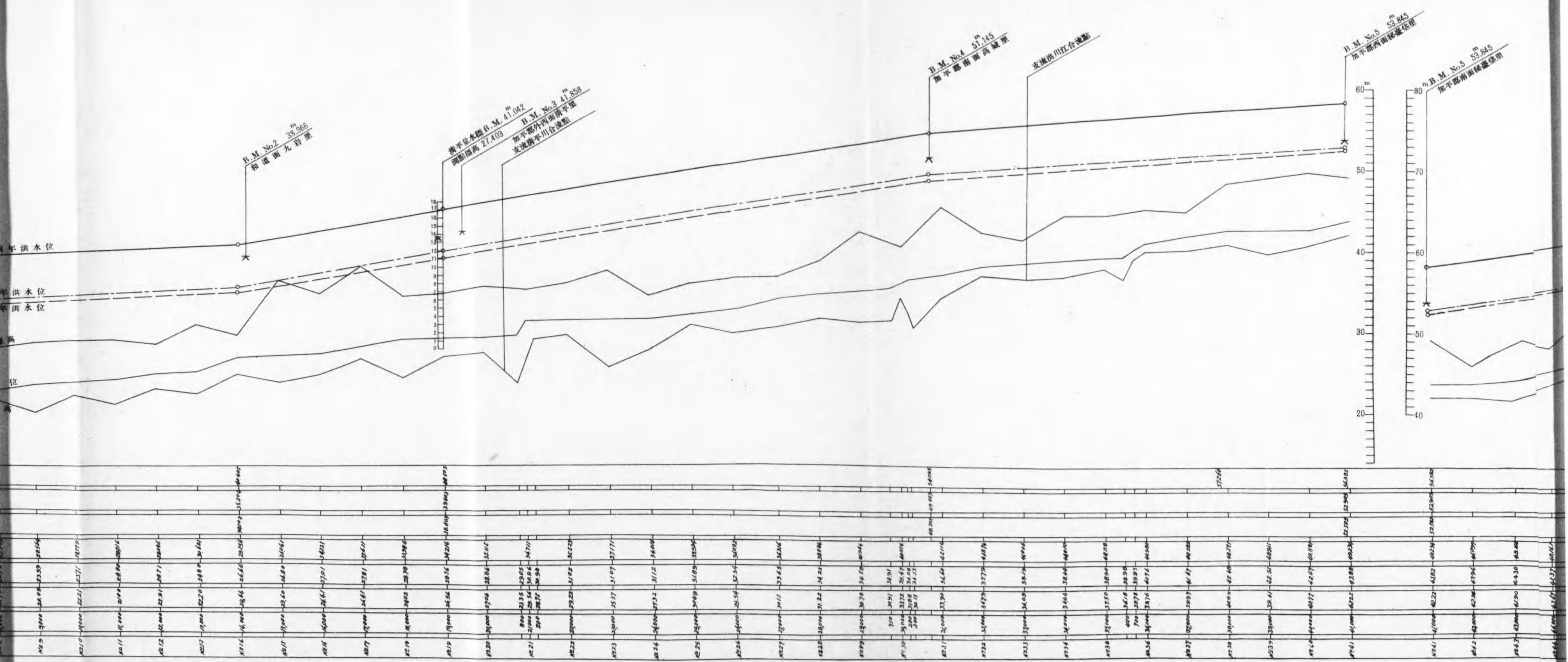

4210	4211	4212	4213	4214	4215	4216	4217	4218	4219	4220	4221	4222	4223	4224	4225	4226	4227	4228	4229	4230	4231	4232	4233	4234	4235	4236	4237	4238	4239	4240	4241	4242	4243	4244	4245	4246	4247	4248	4249	4250	4251	4252	4253	4254	4255	4256	4257	4258	4259	4260																																																																																																																																																																																																																																																																																																																																																																																																										
9556	9557	9558	9559	9560	9561	9562	9563	9564	9565	9566	9567	9568	9569	9570	9571	9572	9573	9574	9575	9576	9577	9578	9579	9580	9581	9582	9583	9584	9585	9586	9587	9588	9589	9590	9591	9592	9593	9594	9595	9596	9597	9598	9599	9600	9601	9602	9603	9604	9605	9606	9607	9608	9609	9610	9611	9612	9613	9614	9615	9616	9617	9618	9619	9620	9621	9622	9623	9624	9625	9626	9627	9628	9629	9630	9631	9632	9633	9634	9635	9636	9637	9638	9639	9640	9641	9642	9643	9644	9645	9646	9647	9648	9649	9650	9651	9652	9653	9654	9655	9656	9657	9658	9659	9660	9661	9662	9663	9664	9665	9666	9667	9668	9669	9670	9671	9672	9673	9674	9675	9676	9677	9678	9679	9680	9681	9682	9683	9684	9685	9686	9687	9688	9689	9690	9691	9692	9693	9694	9695	9696	9697	9698	9699	9700	9701	9702	9703	9704	9705	9706	9707	9708	9709	9710	9711	9712	9713	9714	9715	9716	9717	9718	9719	9720	9721	9722	9723	9724	9725	9726	9727	9728	9729	9730	9731	9732	9733	9734	9735	9736	9737	9738	9739	9740	9741	9742	9743	9744	9745	9746	9747	9748	9749	9750	9751	9752	9753	9754	9755	9756	9757	9758	9759	9760	9761	9762	9763	9764	9765	9766	9767	9768	9769	9770	9771	9772	9773	9774	9775	9776	9777	9778	9779	9780	9781	9782	9783	9784	9785	9786	9787	9788	9789	9790	9791	9792	9793	9794	9795	9796	9797	9798	9799	9800	9801	9802	9803	9804	9805	9806	9807	9808	9809	9810	9811	9812	9813	9814	9815	9816	9817	9818	9819	9820	9821	9822	9823	9824	9825	9826	9827	9828	9829	9830	9831	9832	9833	9834	9835	9836	9837	9838	9839	9840	9841	9842	9843	9844	9845	9846	9847	9848	9849	9850	9851	9852	9853	9854	9855	9856	9857	9858	9859	9860	9861	9862	9863	9864	9865	9866	9867	9868	9869	9870	9871	9872	9873	9874	9875	9876	9877	9878	9879	9880	9881	9882	9883	9884	9885	9886	9887	9888	9889	9890	9891	9892	9893	9894	9895	9896	9897	9898	9899	9900	9901	9902	9903	9904	9905	9906	9907	9908	9909	9910	9911	9912	9913	9914	9915	9916	9917	9918	9919	9920	9921	9922	9923	9924	9925	9926	9927	9928	9929	9930	9931	9932	9933	9934	9935	9936	9937	9938	9939	9940	9941	9942	9943	9944	9945	9946	9947	9948	9949	9950	9951	9952	9953	9954	9955	9956	9957	9958	9959	9960	9961	9962	9963	9964	9965	9966	9967	9968	9969	9970	9971	9972	9973	9974	9975	9976	9977	9978	9979	9980	9981	9982	9983	9984	9985	9986	9987	9988	9989	9990	9991	9992	9993	9994	9995	9996	9997	9998	9999	10000

第十一圖 漢江支流北漢江縱斷面圖

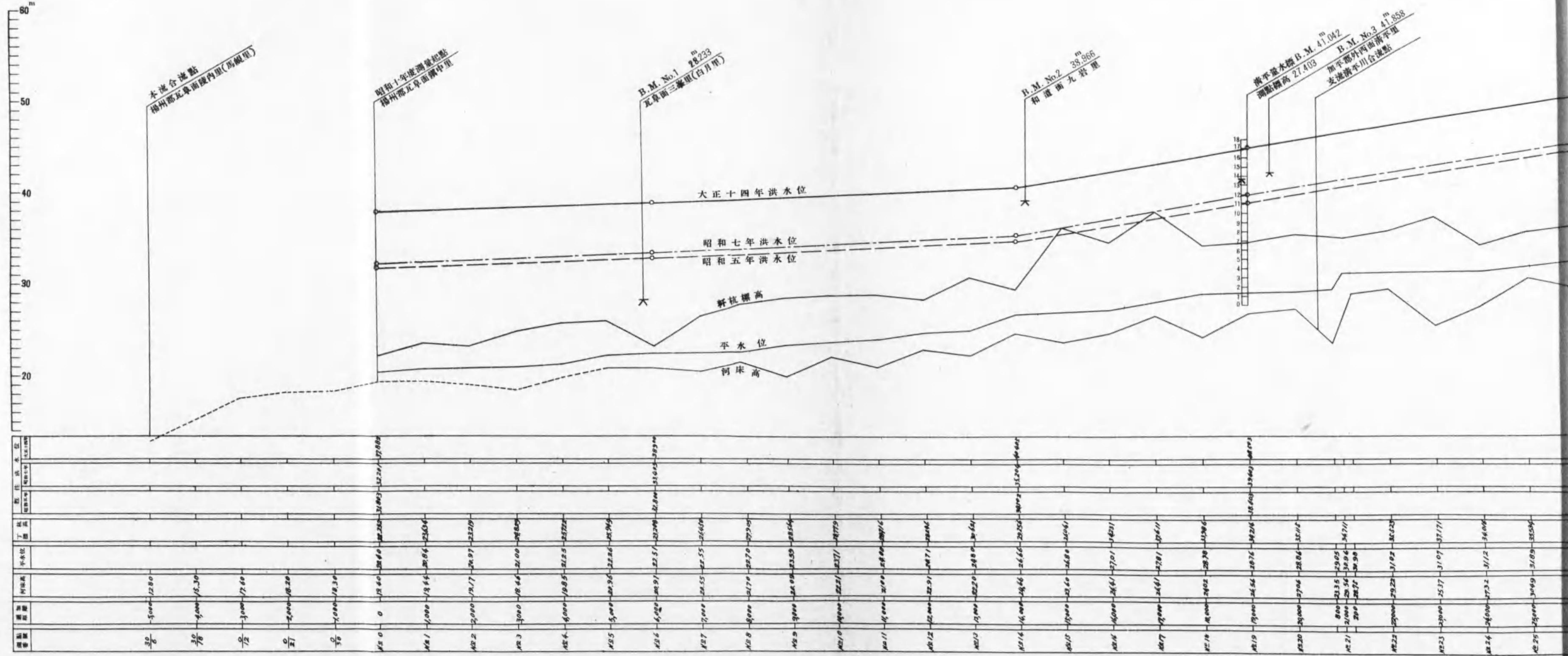

第十二圖 漢江小支流昭陽江縱斷面圖

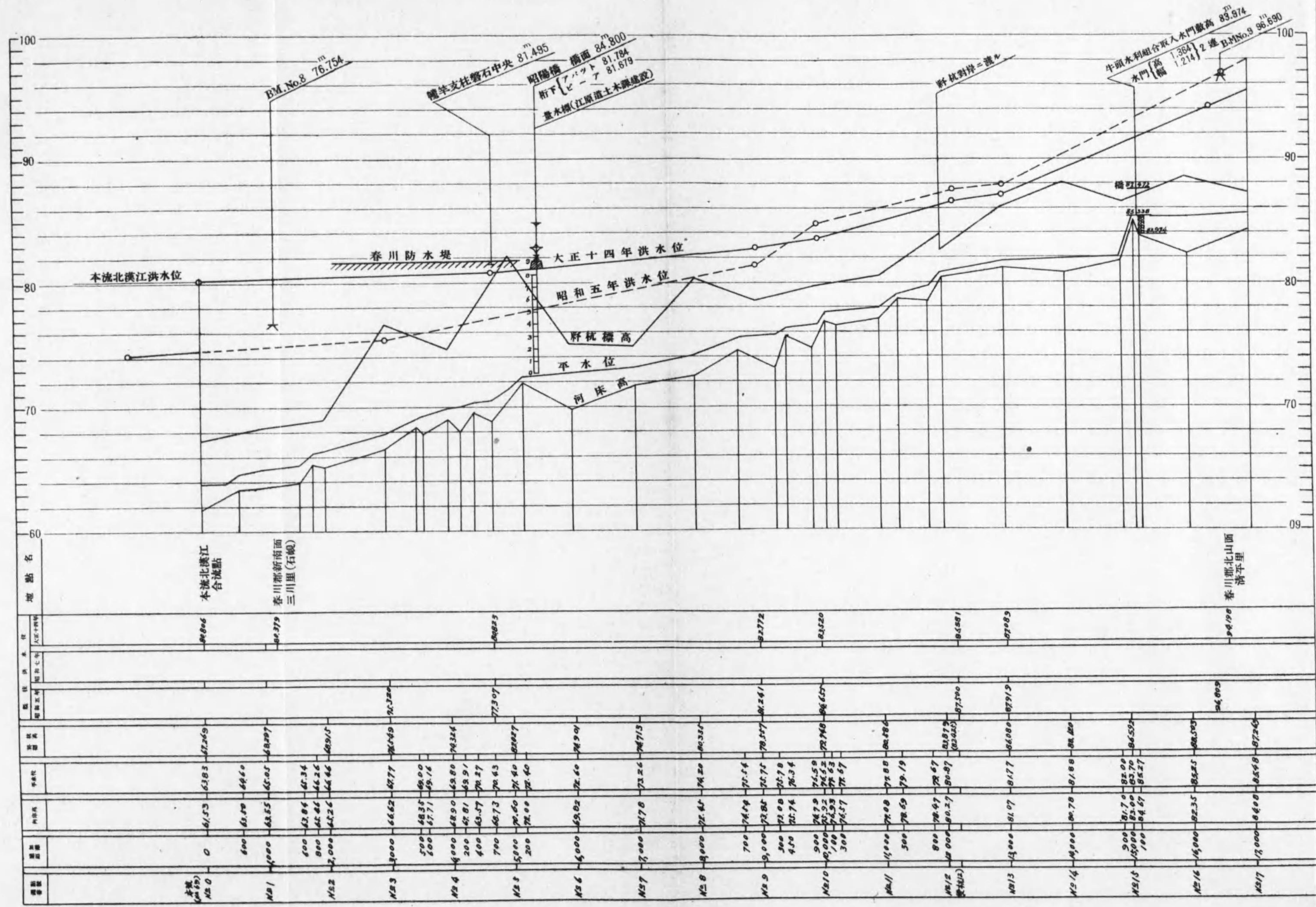

豐里觀測標
標高 三・三・四七

水準據標第二〇六號(左岸)
標高三・〇六二

水準據標第二〇七號(右岸)
標高三・五五〇

龍頭里觀測標
標高三・七四三
零點高 三・〇・三三三

龍頭排水門

望城河川堤

航路標識

昭和九年洪水位
昭和十年九月最高滿潮位
平均水位
昭和十年九月最低干潮位

河床高

10
5
0m
5
10
15

32.4	370	13.160	-5.25	1.89	1.81	3.20
32.6	150	13.290	2.690	-11.32	-4.71	
32.8	105	13.330	2.801	-4.21		
33.0	200	13.505	2.889	-4.87		
33.3	230	13.825	2.843	-4.36		
33.6	350	14.780	3.030	-6.00		
33.9	265	14.440	2.820	-5.09		
34.2	225	14.665	2.872	-4.55		
34.4	490	15.125	3.311	-4.40		
34.6	290	15.440	3.344	-6.01		
35.1	305	15.774	3.065	-5.95		
35.3	355	16.140	3.060	-4.02		
35.5	260	16.360	3.260	-3.89		
35.75	205	16.570	3.100	-3.67		
35.72	140	16.710		-3.77		
35.9	145	16.890	3.026	-3.89		
36.1	195	17.050	2.450	-3.90		
36.3	410	17.400	2.970	-3.65		
36.5	225	17.680	2.320	-4.82		
36.7	180	17.860	2.577	-4.22		
36.9	200	18.040	2.707	-5.70		
37.2	310	18.370	3.620	-12.46		
37.54	270	18.610	3.445	-10.39		
37.54	300	18.825		-7.87		
37.8	310	19.330	2.414	-6.89		
38.1	315	19.600	2.710	-6.03		
38.4	520	20.170	3.117	-6.60	-0.080	1.77
38.7	210	20.385	3.803	-7.23		
39.0	220	20.690	4.951	-5.53		

多根里渡

水准據標第二〇四號(右岸)
標高五・三三七
檢城里觀測標
零點高(二・七九一)

笠浦量水標
零點高(二・六六〇)

水准據標第二〇五號(左岸)
標高三・三〇二

檢城里觀測標
零點高(二・三四七)

昭和九年洪水位
昭和十年九月最高滿潮位
平均水位
昭和十年九月最低干潮位

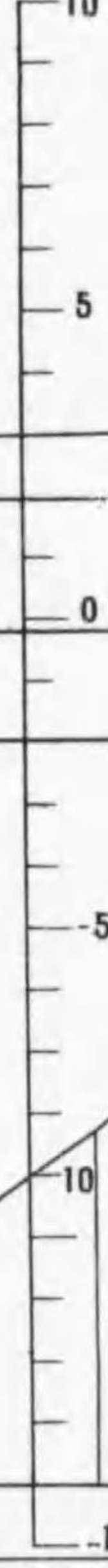

河床高

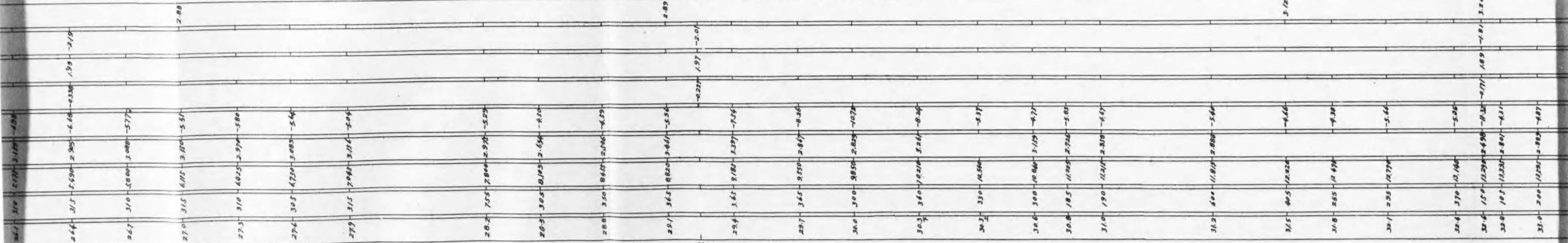

笠浦渡

第十三圖 錦江下流縱斷面圖 (自三九〇至三九三杆)

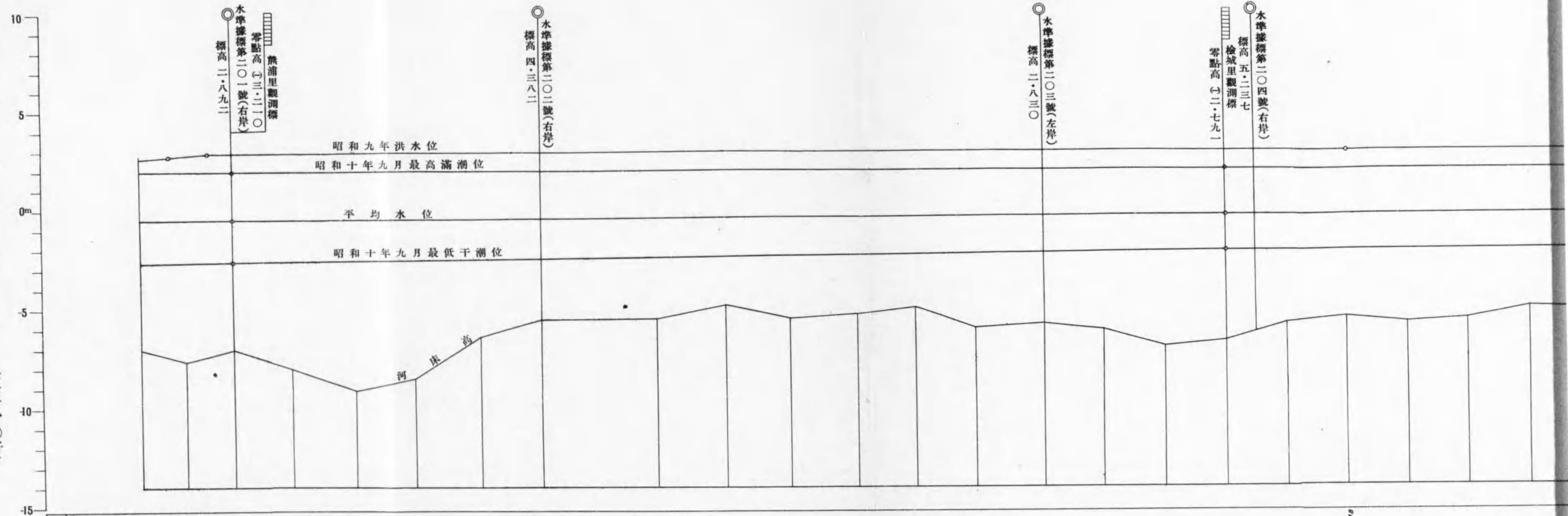

杆號	河床標高	平均水位	昭和九年最高水位	昭和十年九月最高滿潮位	昭和十年九月最低干潮位
213	0	-1.326	-7.07		
216	2.25	-3.363	-7.64		
219	2.65	-4.70	-7.03		
222	2.85	-7.56	-7.97		
225	3.20	-10.74	-8.14		
228	3.10	-13.85	-8.56		
231	3.30	-17.15	-6.43		
234	3.10	-20.25	-5.56		
237	5.80	-2.605	-6.55		
240	3.50	-2.955	-8.05		
243	3.25	-3.280	-5.53		
246	3.40	-3.680	-5.25		
249	2.95	-3.915	-5.04		
252	3.05	-4.220	-6.05		
255	3.45	-4.465	-5.82		
258	3.00	-4.865	-6.16		
261	3.10	-5.170	-6.96		
264	3.15	-5.690	-6.66		
267	3.10	-5.800	-5.77		
270	3.15	-6.115	-5.51		
273	3.10	-6.625	-5.80		
276	3.05	-6.730	-5.54		
279	3.15	-7.040	-5.06		

熊浦渡

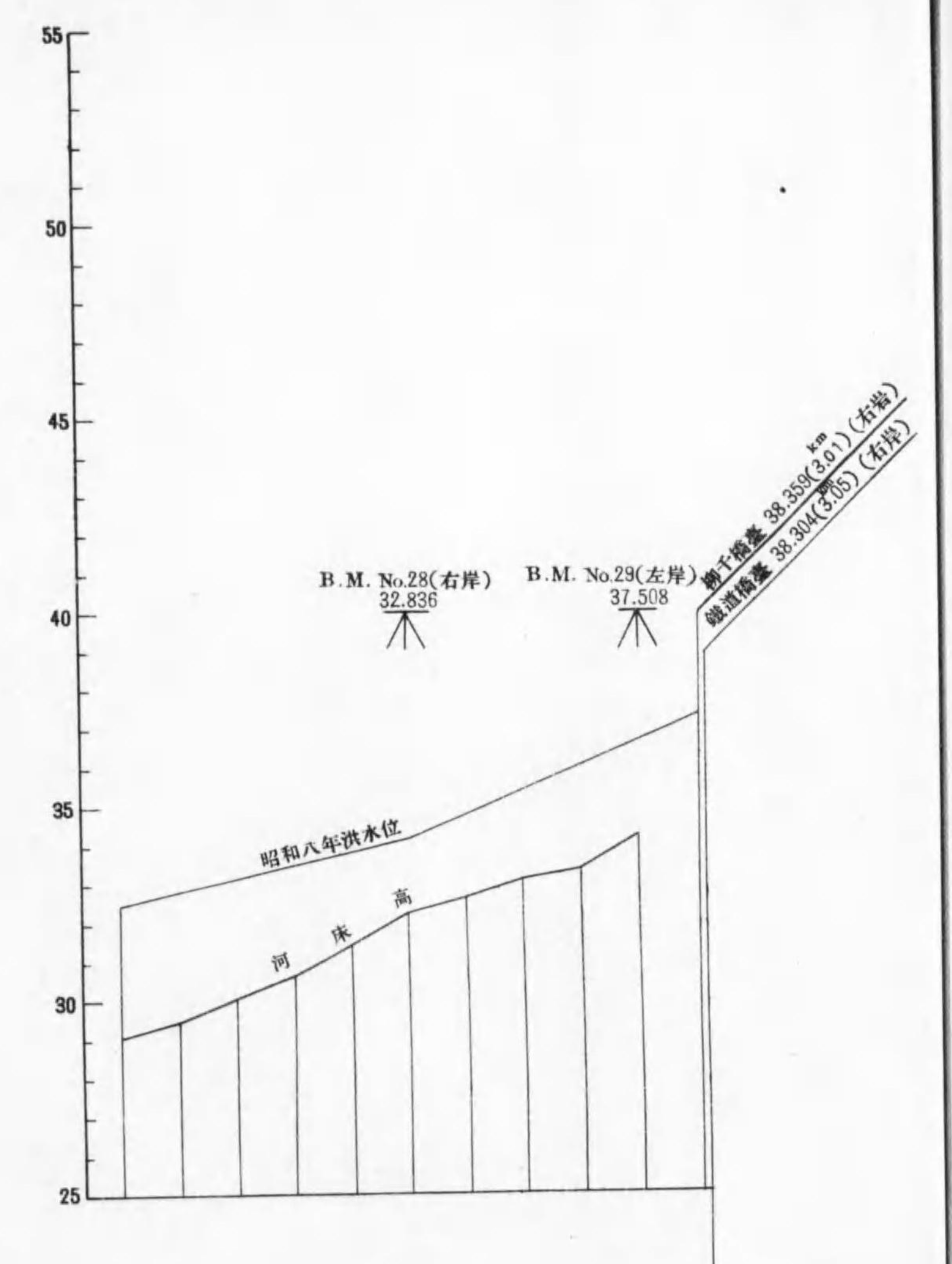
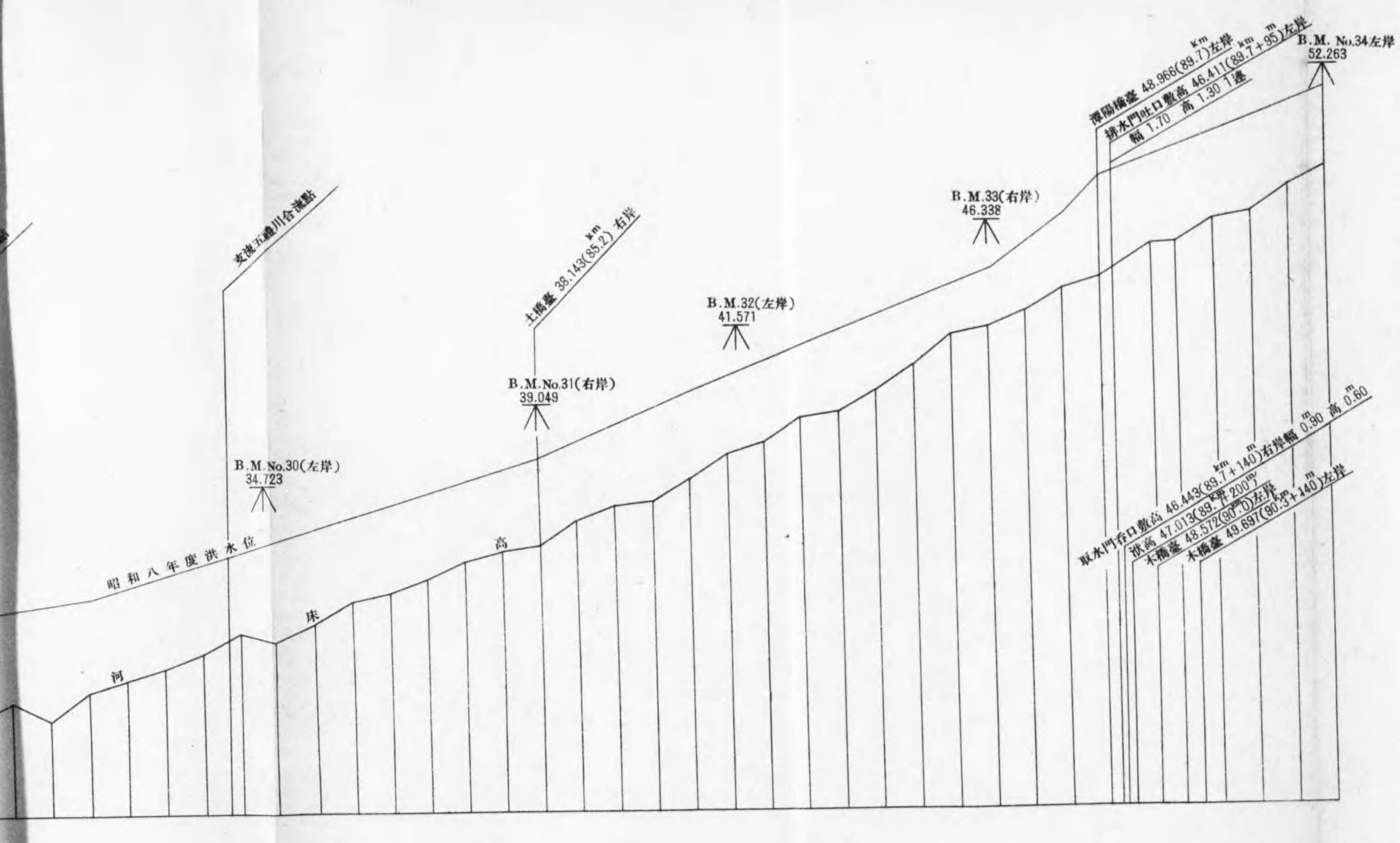

01.0	33.702	36.813	35.164	31.714	
01.3	33.453	32.618	28.705	33.336	
01.6	33.479	32.179	29.085	33.587	
01.9	32.997	32.637	30.379	34.002	
02.2	33.666	32.454	30.776	34.467	
02.5	33.464	32.534	31.344	34.982	
02.7	33.899	32.639	32.119	35.337	
02.8	34.208	32.712	33.188	35.783	
02.4	33.304	32.844	32.522	36.228	
03.7	35.749	35.319	33.387	36.473	
04.0	42.977	35.729	33.730	37.118	
04.3	37.487	36.795	34.273	37.243	
04.5	36.002	35.723	34.347	37.408	
04.9	37.771	36.794	35.746	38.494	
05.2	37.254	37.486	35.857	38.383	
05.9	38.657	38.076	36.877	38.828	
05.8	39.207	38.921	37.987	39.497	
06.1	39.536	39.315	37.198	40.010	
06.4	40.492	40.275	38.040	41.461	
06.7	40.500	40.279	39.010	42.018	
07.0	40.812	41.182	39.632	42.491	
07.3	40.029	41.719	40.389	43.165	
07.6	40.041	42.441	40.524	43.720	
07.9	43.343	43.023	41.422	44.311	
08.2	43.397	43.797	42.327	44.885	
08.5	44.830	44.628	43.321	45.460	
08.8	46.334	45.407	44.311	46.033	
08.1	45.094	46.794	44.646	47.004	
08.6	45.711	46.565	45.327	46.124	
08.7	46.320	45.870	47.127	48.796	
09.0	51.493	51.493	47.225	49.494	
09.3	53.394	52.314	47.294	49.887	
09.6	48.046	48.604	48.007	51.368	
09.9	53.729	53.488	48.089	49.949	
91.2	51.724	51.464	49.074	50.585	
91.5	54.440	56.125	50.074	53.104	

第十四圖 榮山江上流縱断面圖

查局標高二四米二六六ヲ加ヘタルモノナリ
本圖内標高ハ榮山江河川標高ニシテ土地標高

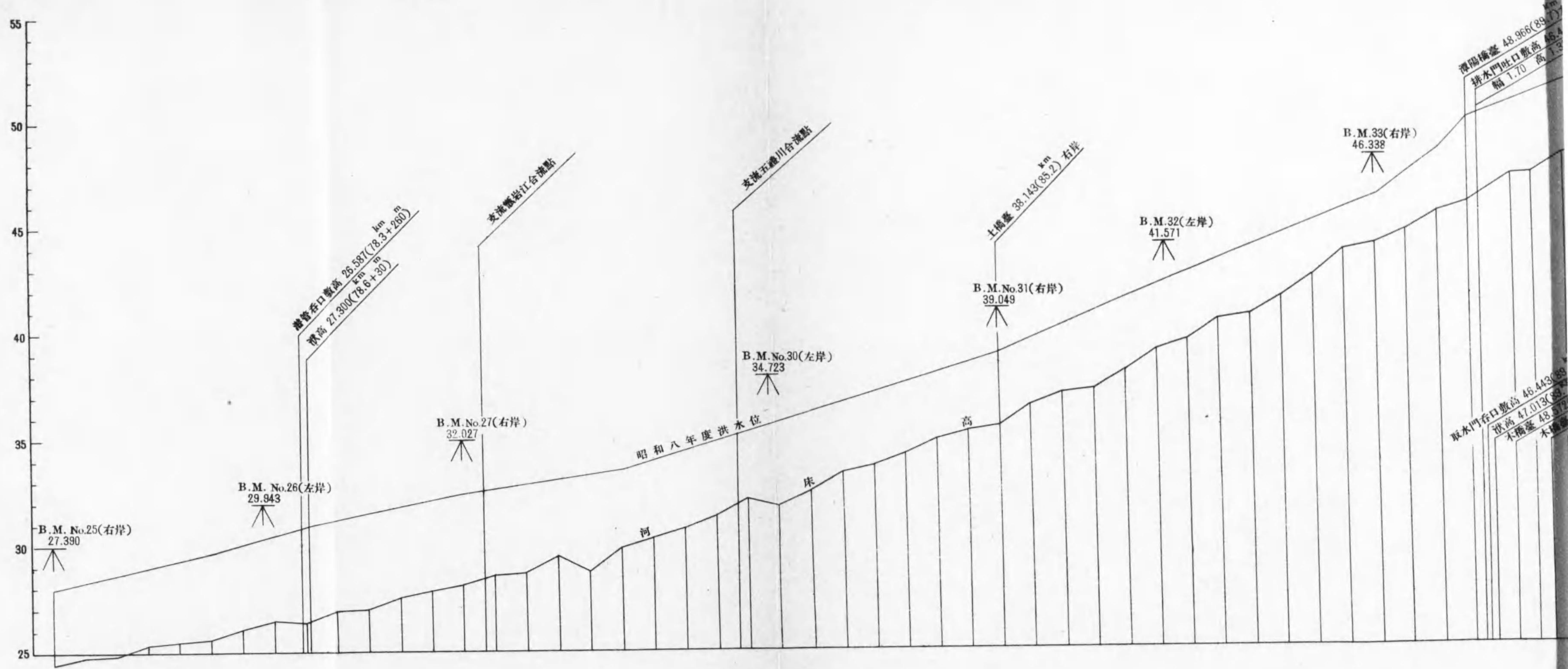

距離	標高	河床	洪水	備考
26.5	27.274	27.274	28.006	27.964
76.5	27.226	26.980	27.677	28.259
76.6	27.228	26.078	26.648	28.656
77.1	28.725	28.444	28.359	28.979
77.6	29.586	28.405	28.906	29.306
77.7	28.641	28.641	28.616	28.641
78.0	28.946	28.508	28.610	28.954
78.5	28.782	28.565	28.507	28.682
78.6	29.587	28.342	28.392	28.887
78.9	28.758	28.075	28.048	28.280
79.2	29.885	28.274	28.597	29.152
79.5	30.785	28.677	27.945	30.825
79.8	31.304	32.065	29.073	30.127
80.1	31.573	31.325	28.744	29.454
80.3	30.119	29.888	28.594	29.671
80.4	31.200	31.022	28.727	32.893
81.0	31.183	30.828	28.664	32.114
81.3	31.653	32.418	28.705	30.324
81.6	33.499	32.079	29.085	33.557
81.9	32.907	32.457	30.319	34.808
82.5	32.644	32.254	31.344	34.622
82.7	32.899	32.665	32.149	32.537
83.1	34.000	34.727	32.888	32.983
83.4	31.304	32.904	32.522	32.220
83.7	32.749	32.319	32.387	32.672
84.0	32.977	32.729	32.720	32.718
84.3	37.407	36.705	34.277	37.463
84.5	36.403	35.729	34.587	36.808
84.9	37.771	36.741	35.744	38.494
85.2	37.254	37.484	35.251	38.383
85.5	38.654	38.074	36.477	38.896
85.8	39.201	38.321	37.007	39.207
86.1	39.536	39.315	37.730	39.819
86.4	40.477	40.275	38.042	40.601
86.6	40.500	40.279	38.019	40.808
87.0	40.632	40.182	38.632	40.291
87.3	40.823	40.719	40.189	41.015
87.6	40.641	40.441	40.054	40.720
87.9	40.345	40.223	41.622	40.311
88.2	42.597	41.727	40.192	42.605
88.5	44.850	40.628	42.547	45.880
88.8	48.324	48.078	44.211	48.621
89.1	49.194	48.544	48.644	49.204
89.4	49.571	48.546	48.337	48.074
89.7	49.238	48.194	47.723	48.704
90.0	51.473	50.474	47.025	50.474
90.3	52.394	52.214	47.034	50.877

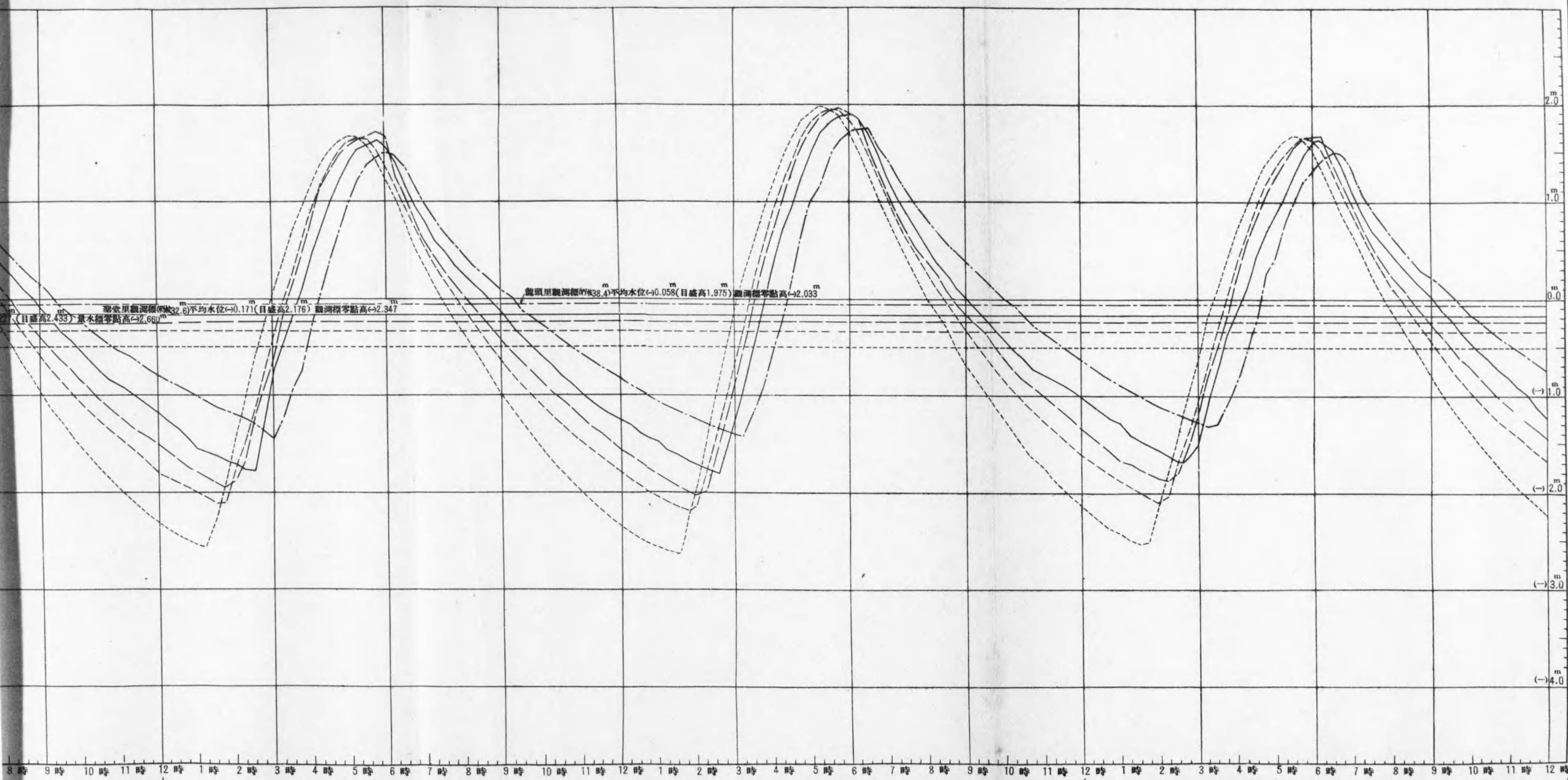

午 前 九 月 二 十 九 日 後 午 午 前 九 月 三 十 日

第十五圖

下江流水位一齊觀測圖

(自昭和十年九月二十七日(陰九月初三日)正午滿三日間)

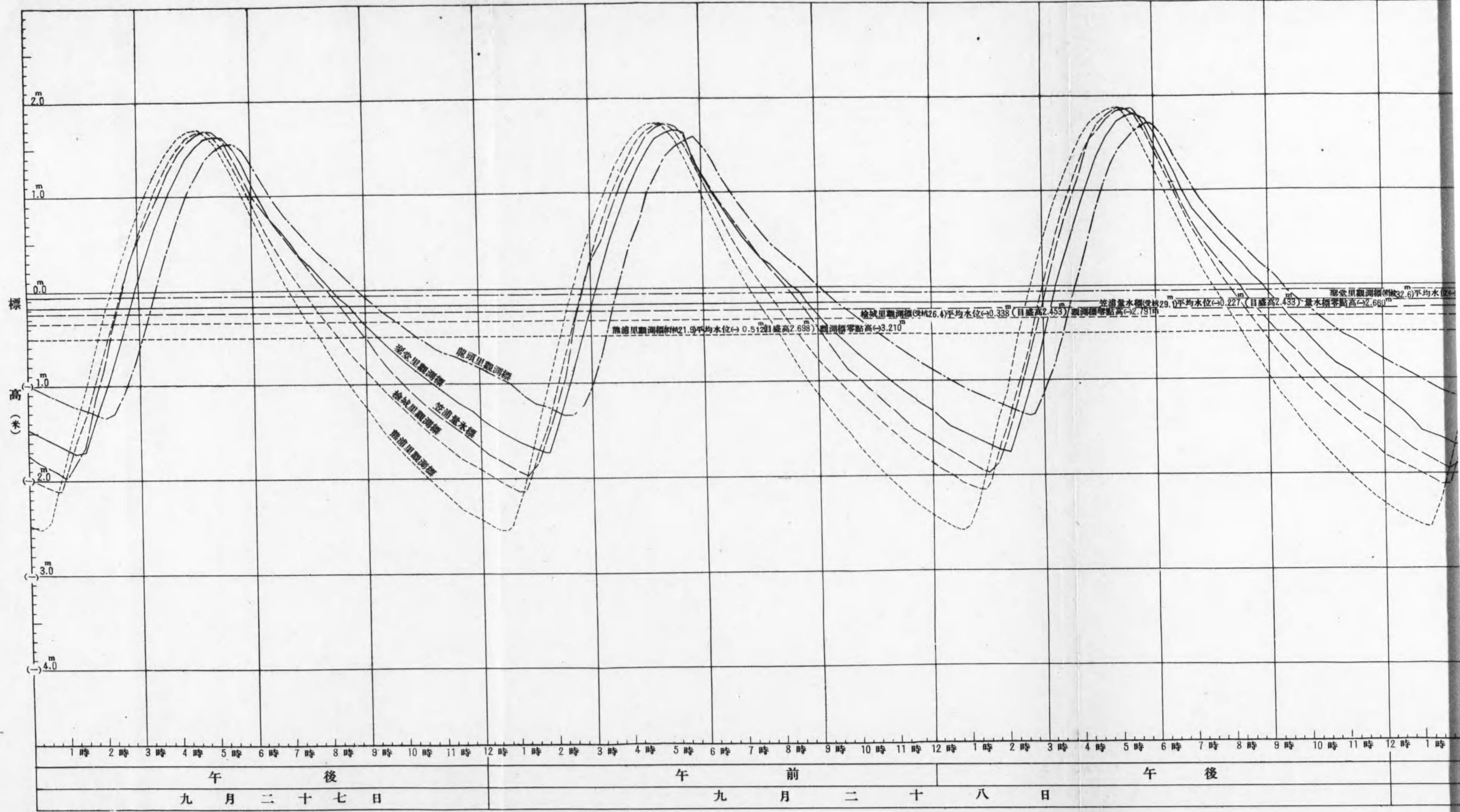

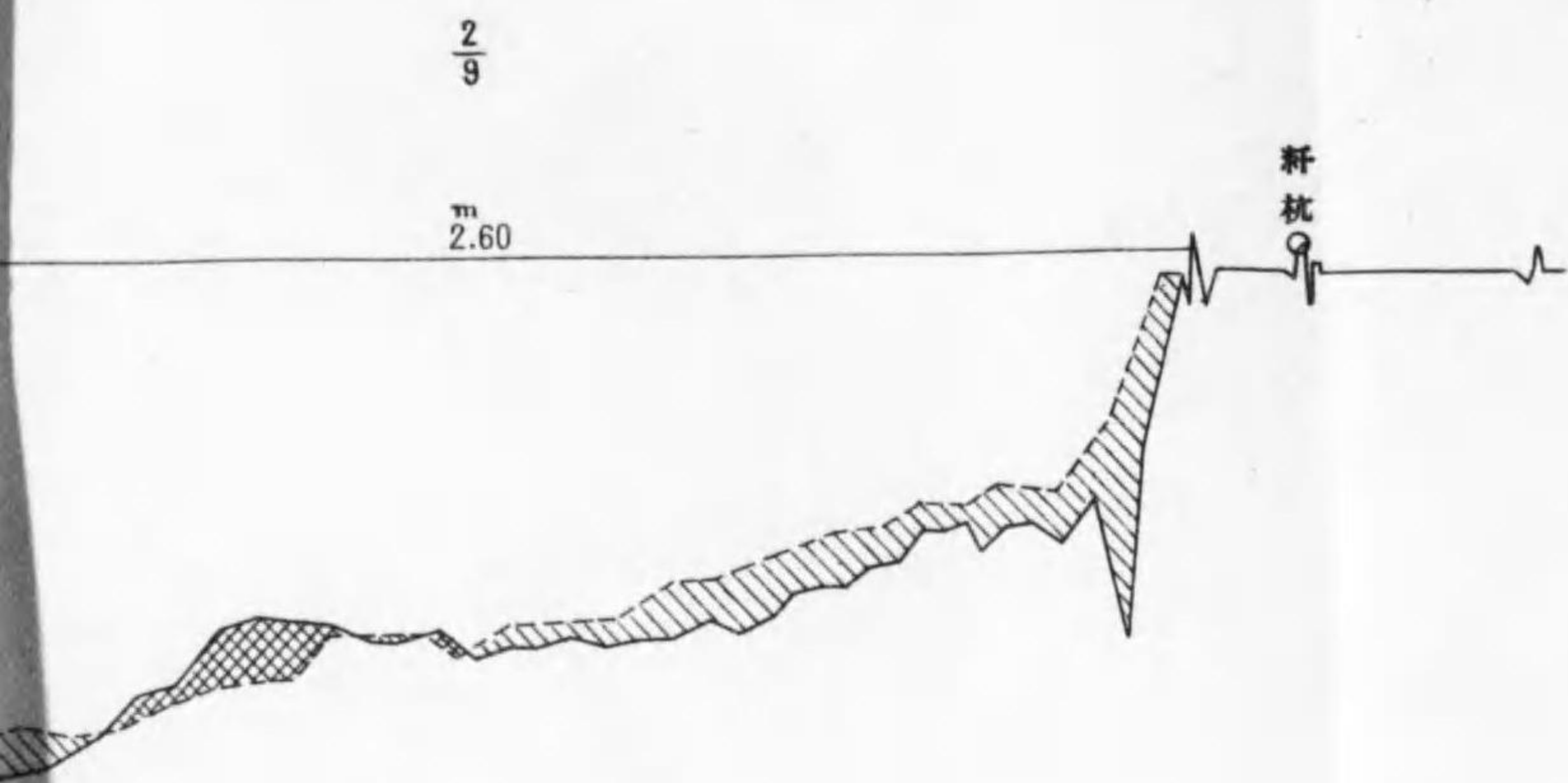

淤	1,820 m ²
掘	840
沈淤	980

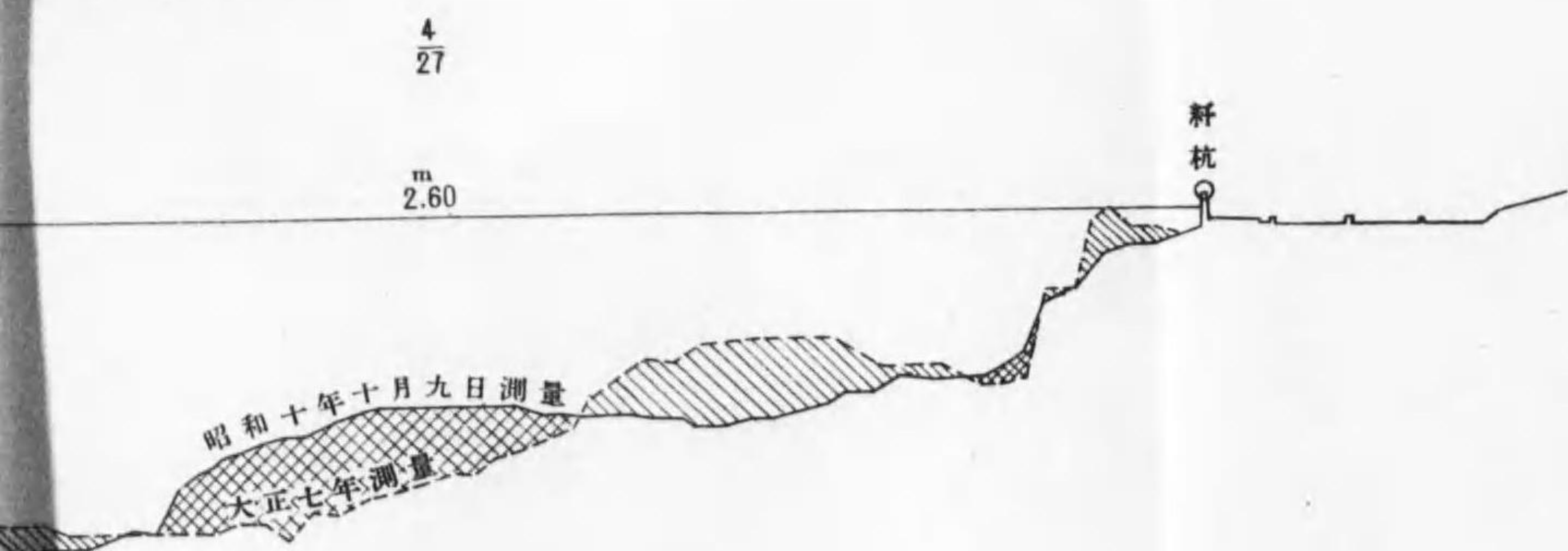

沈 淤	950 m ²
洗 掘	910
差引沈淤	40

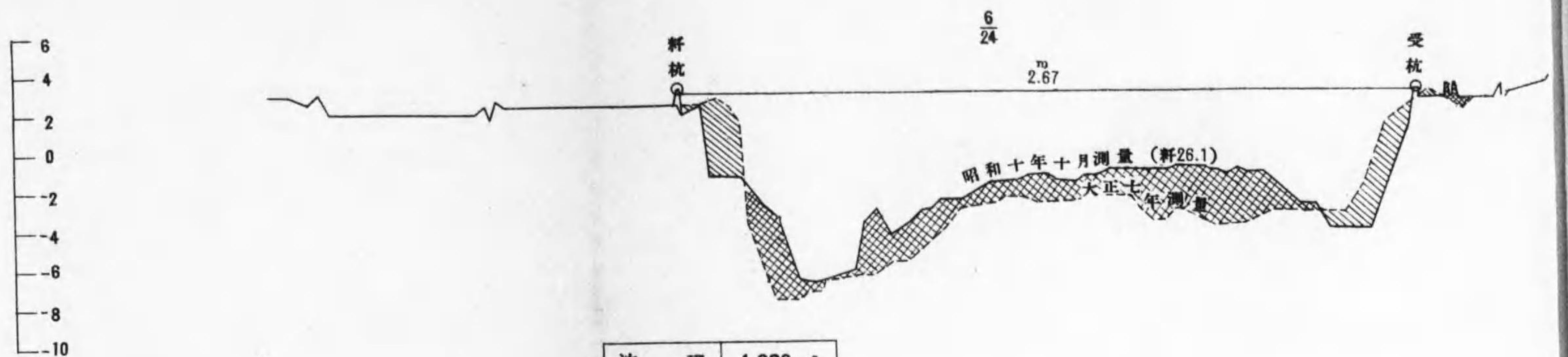

沈 淤	1,320 m ²
洗 掘	450
差引沈淤	370

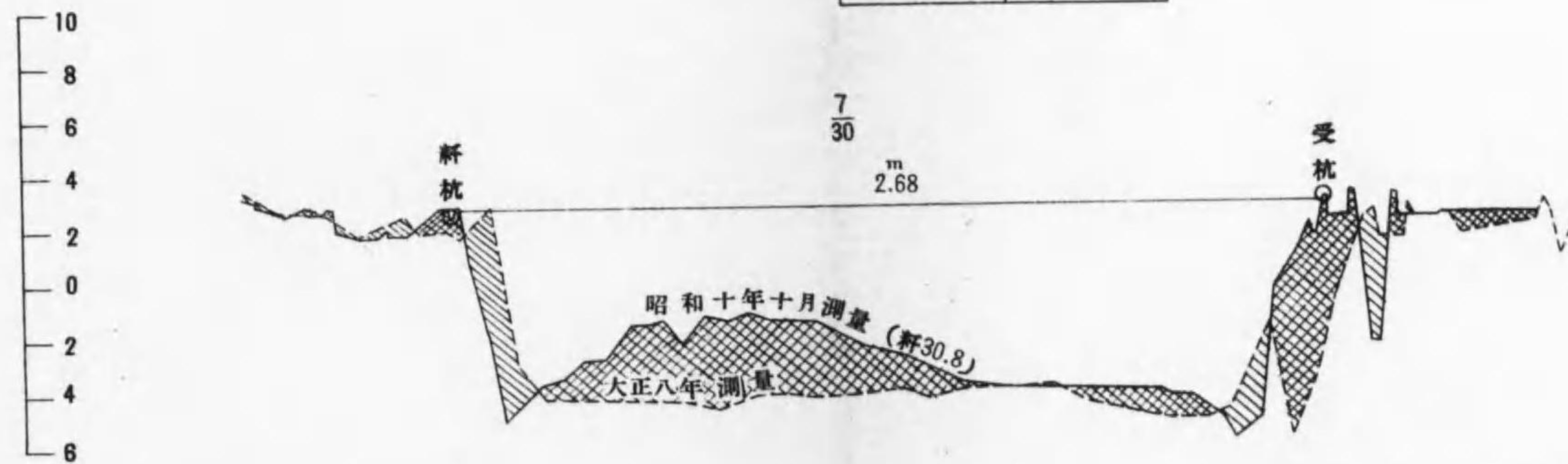

沈 淤	1,260 m ²
洗 掘	370
差引沈淤	890

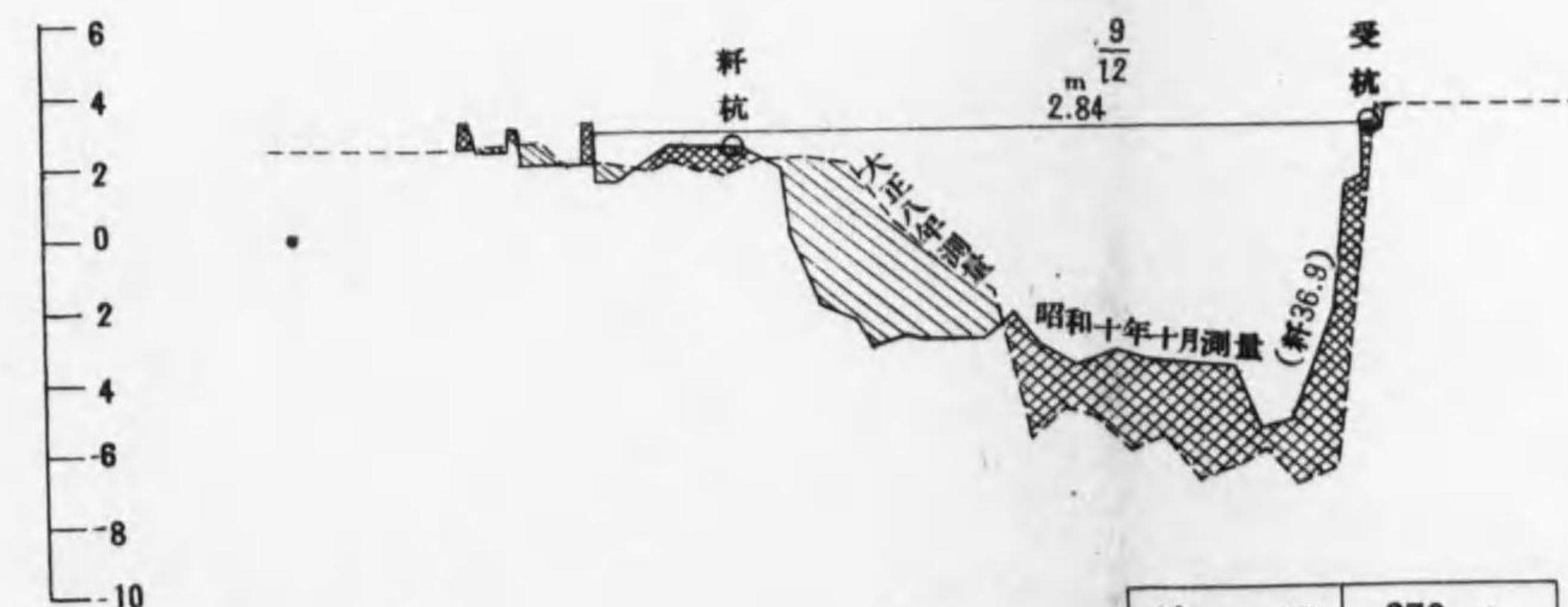

沈 淤	670 m ²
洗 掘	460
差引沈淤	210

第十六圖 錦江下流河床變遷圖

例凡

 沈 掘
 掘 沈

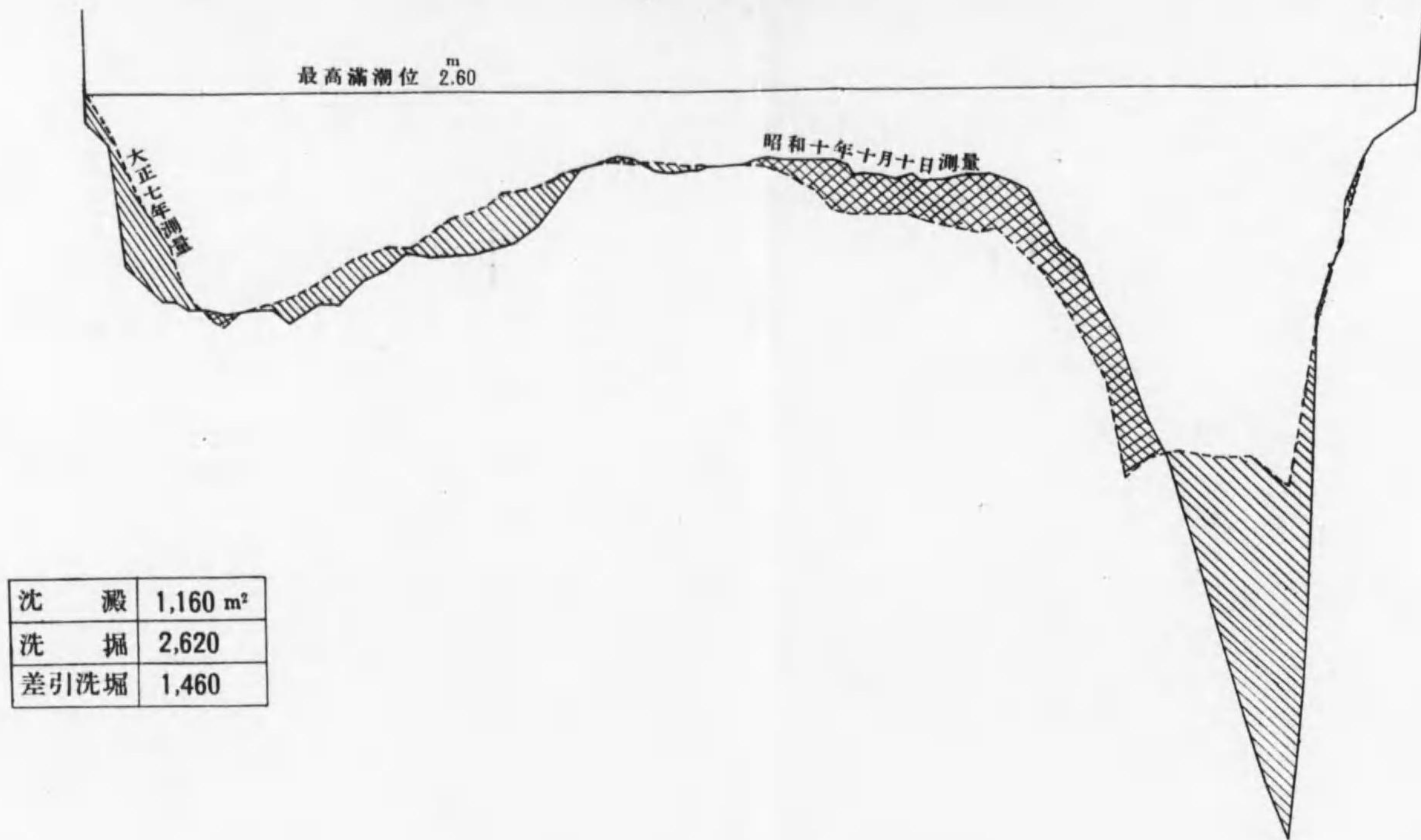
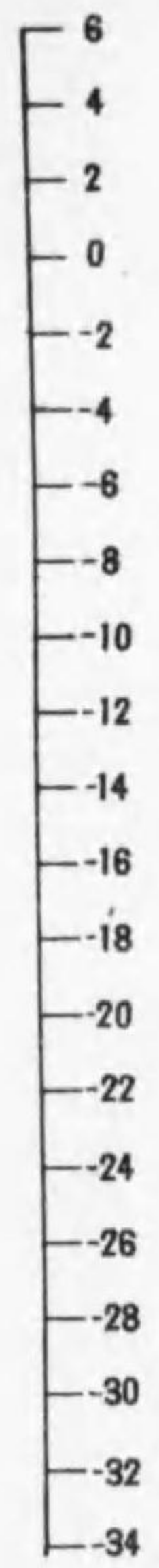

沈 澱	1,160 m ²
洗 掘	2,620
差引洗掘	1,460

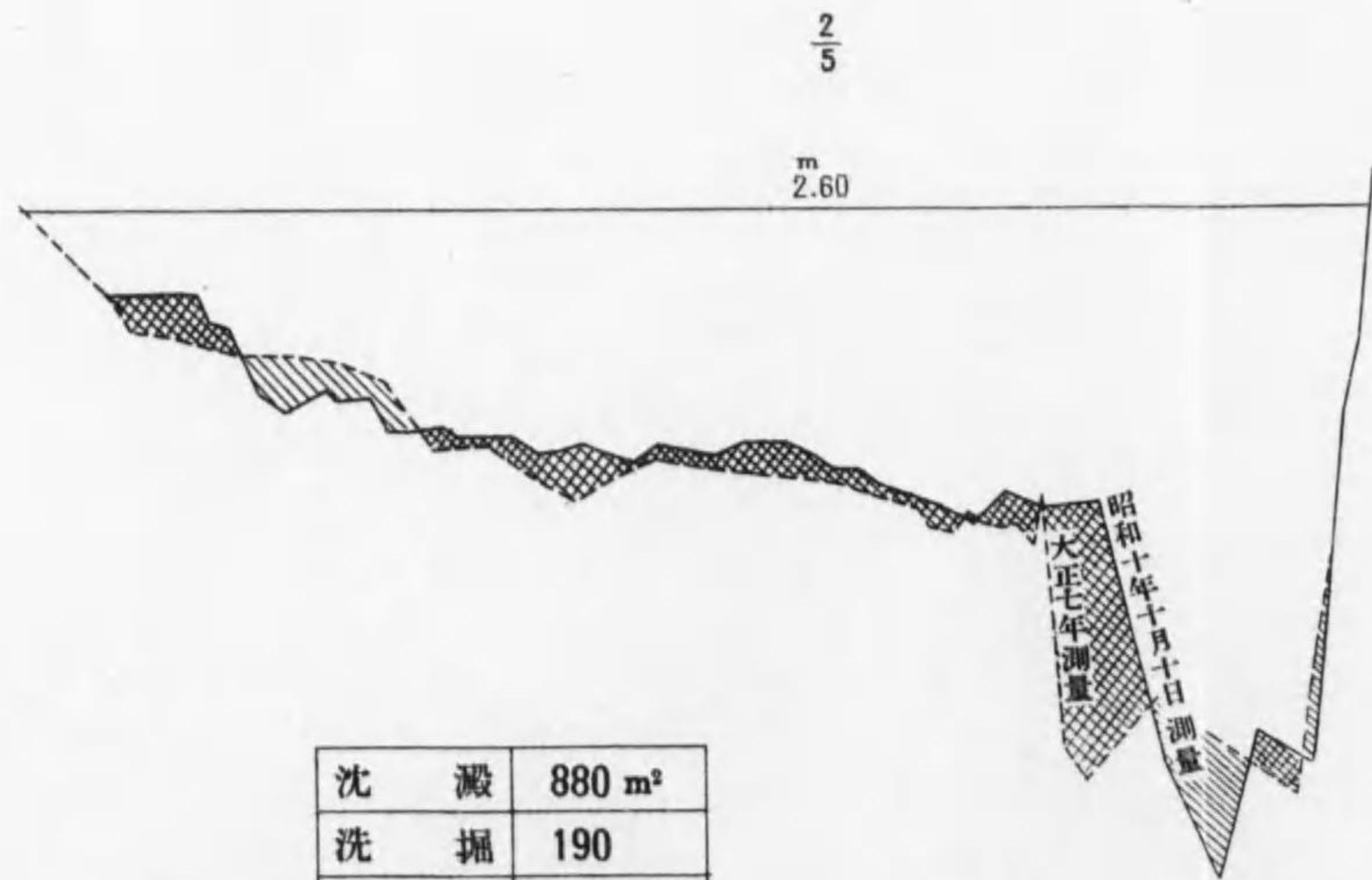
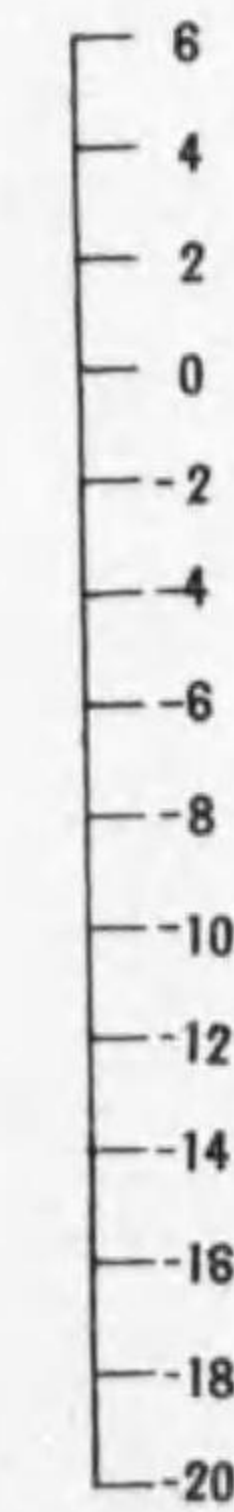

沈 澱	880 m ²
洗 掘	190
差引沈澱	690

2/9

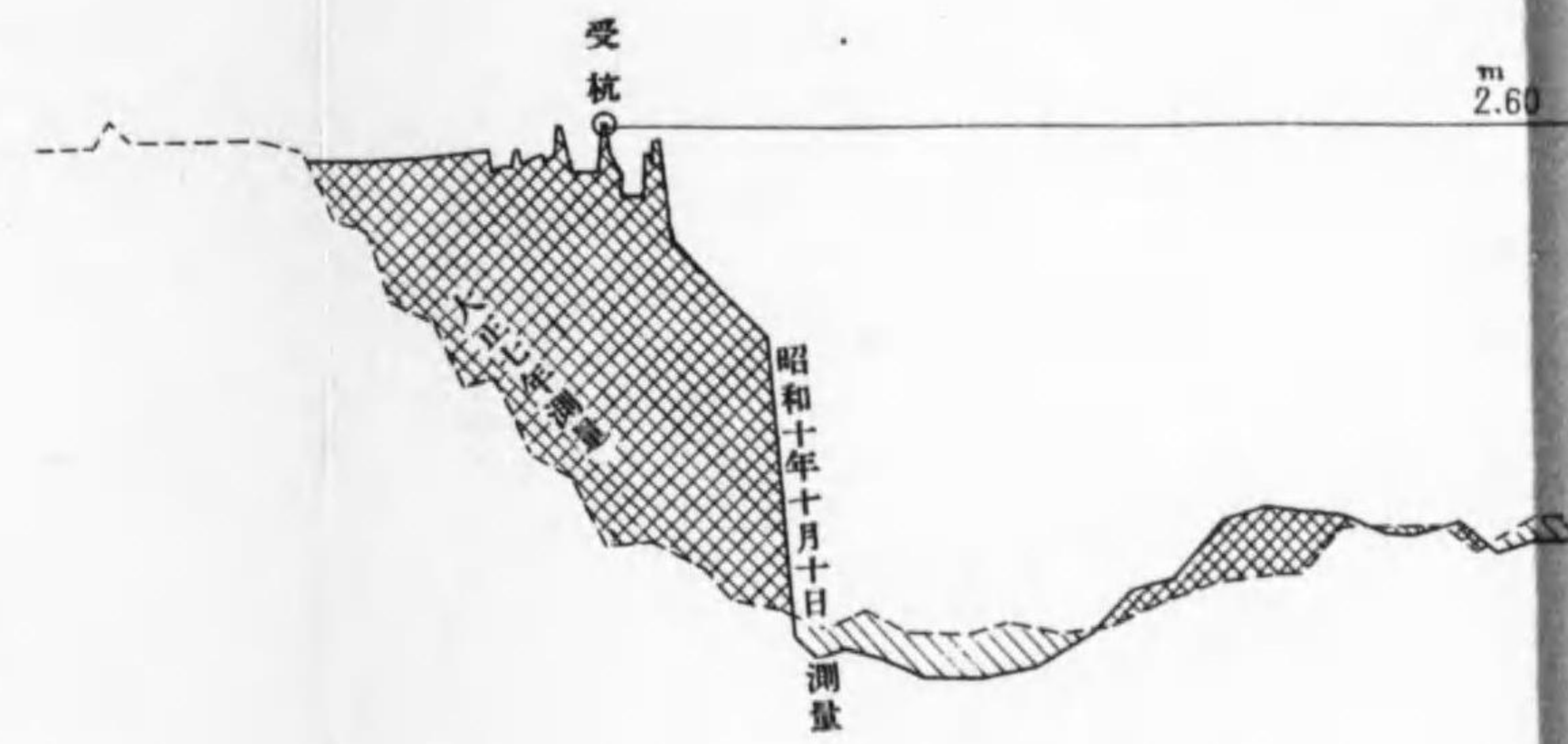
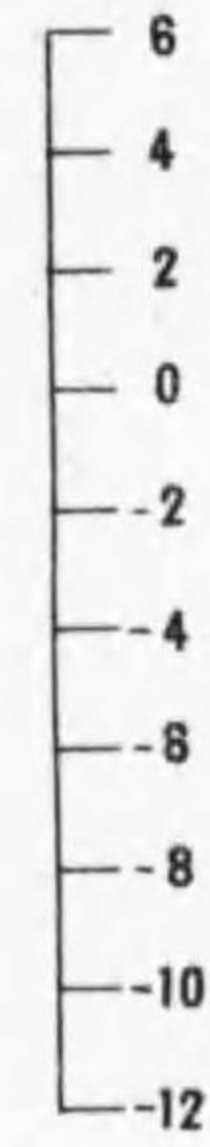

沈 澱	1,820 m ²
洗 掘	840
差引沈澱	980

4/27

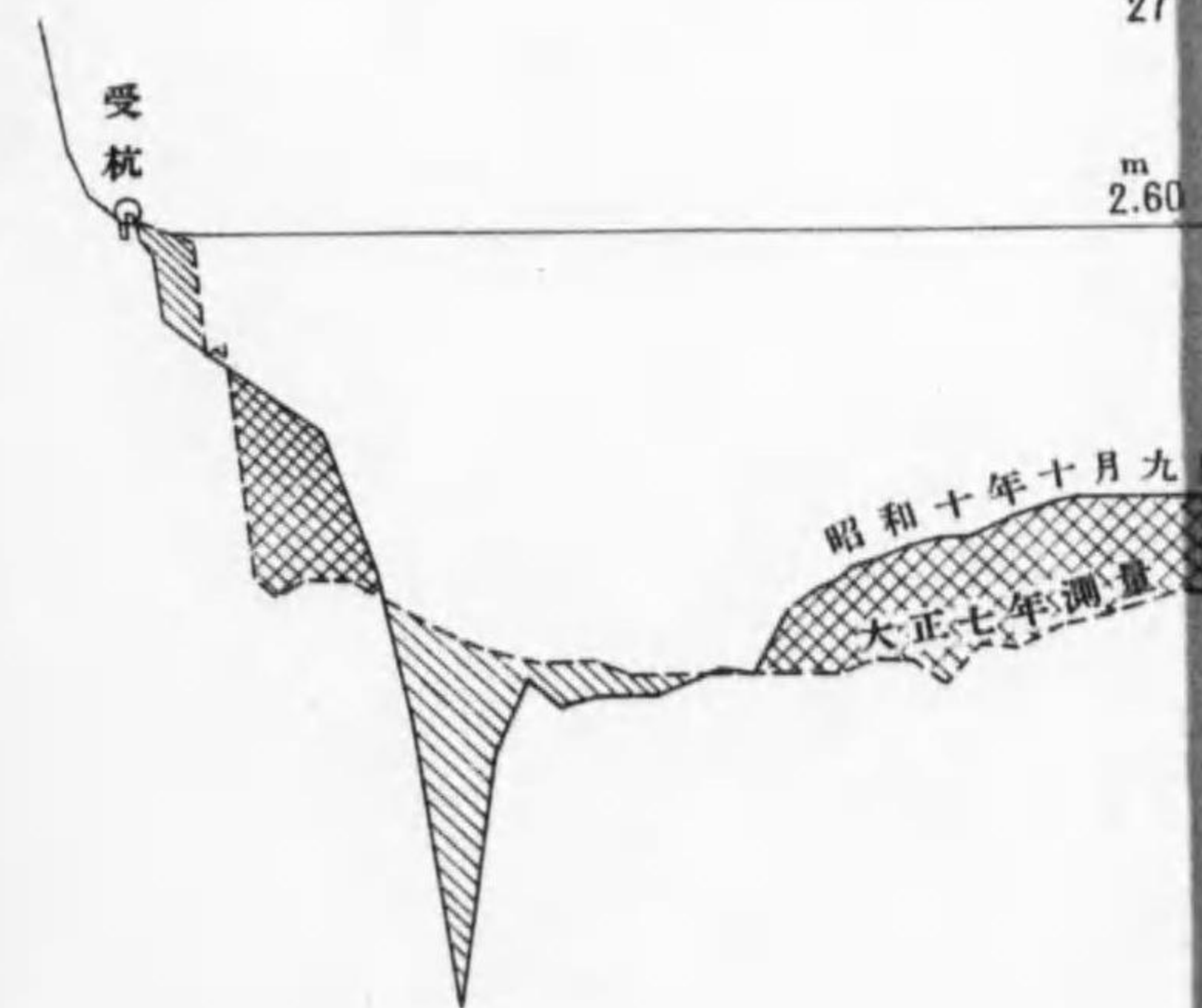
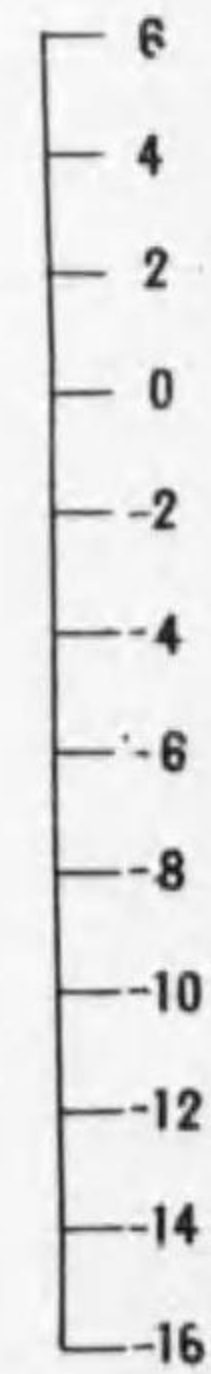

沈 澱	950 m ²
洗 掘	910
差引沈澱	40



1000	1000	1000
2000	2000	2000
3000	3000	3000

1000	1000	1000
2000	2000	2000
3000	3000	3000

1000	1000	1000
2000	2000	2000
3000	3000	3000



朝鮮河川調查年報

附表

昭和十年度

朝鮮總督府



朝鮮河川調査年報

附 表

昭和十年度

水 文 部

朝鮮河川調査年報附表 (昭和十年度)

目 次

- 1. 雨 表 量…………… 2— 19頁
- 2. 既往最大雨量一覽表…………… 22— 39頁
- 3. 蒸 發 量 表…………… 40— 41頁
- 4. 水 位 年 表…………… 45—177頁
- 5. 每洪水時最高水位一覽表……………180—191頁
- 6. 水 位 總 括 表……………194—199頁
- 7. 既往最高水位記錄表……………202—207頁
- 8. 洪水被害統計表……………210—251頁



1 昭和十年雨量表



目次

河	川	名	頁	數
鴨	綠	江	2-3	
清	川	江	"	
大	同	江	2-5	
禮	成	江	4-5	
漢		江	4-9	
安	城	川	8-9	
插	橋	川	"	
錦		江	8-11	
萬	頃	江	10-11	
東	津	江	"	
榮	山	江	"	
蟾	津	江	"	
洛	東	江	12-15	
兄	山	江	14-15	
安	邊 南	大 川	"	
龍	興	江	"	
城	川	江	"	
北	青 南	大 川	"	
輪	城	川	"	
豆	滿	江	14-17	
其		他	16-19	

昭和十年

観測地	鴨 緑											
	一月	二月	三月	四月	五月	六月	七月	八月	九月	十月	十一月	十二月
惠山鎮	31.0	0.0	0.5	74.5	53.7	141.6	204.8	104.9	53.5	48.7	11.0	4.0
惠山鎮(管)	6.9	1.6	8.0	33.6	53.9	147.8	214.7	117.3	61.6	34.5	8.7	3.0
甲山	3.8	0.0	0.0	34.2	28.8	163.5	205.4	151.1	52.9	20.3	7.7	0.0
豊山	5.2	1.5	3.2	45.3	28.4	191.8	122.8	110.2	42.1	66.6	24.1	2.1
三水	22.0	7.1	22.1	44.1	43.3	188.4	190.3	97.7	37.4	55.8	18.1	6.1
長津	0.0	0.0	0.0	22.7	65.9	161.7	272.5	128.5	52.5	78.9	0.0	0.0
厚昌	11.0	4.1	14.0	55.0	85.7	202.7	442.6	94.3	97.2	79.5	45.5	10.5
中江鎮	7.0	2.3	14.2	38.1	88.1	145.9	340.2	90.8	90.0	77.3	34.1	20.9
慈城	22.3	0.2	13.9	31.9	83.2	199.2	390.6	63.8	65.2	68.5	37.5	12.0
江界	14.0	13.4	12.6	31.8	70.6	236.9	334.8	120.4	50.3	92.4	40.5	1.6
渭原	—	—	—	—	54.2	245.2	299.9	62.3	12.5	81.6	47.4	20.2
楚山	12.0	3.0	9.8	36.1	88.8	217.6	309.3	77.2	64.2	102.4	63.8	13.9
碧流	—	—	—	—	—	—	255.6	61.0	78.8	96.7	36.3	23.3
昌城	22.9	5.5	7.4	23.3	76.1	147.5	316.4	68.3	56.9	120.2	49.6	3.6
湖州	—	—	—	—	—	—	—	—	—	—	31.3	18.2
義州	13.7	1.9	8.7	10.5	83.7	208.4	244.9	66.8	90.0	112.9	30.3	22.2
新義州	14.2	3.7	4.7	9.0	84.3	225.2	247.8	44.8	95.2	97.9	31.2	28.0
龍川	17.0	11.1	10.4	9.8	96.2	109.0	169.9	69.0	86.7	79.6
清 川												
熙川	25.4	7.6	12.2	31.2	76.9	206.1	551.7	79.1	109.1	143.0	43.3	10.7
北院	25.2	26.7	6.7	14.4	85.5	262.3	419.6	93.9	41.7	153.2	34.0	11.0
价川	17.2	6.2	6.9	15.4	73.4	243.1	354.8	93.3	46.8	170.7	36.7	9.7
北鎮	19.1	3.2	9.6	50.9	73.2	290.7	491.0	184.3	66.7	195.4	52.4	4.8
雲山	29.7	2.0	0.9	13.5	88.8	313.4	642.1	159.0	99.1	301.5	50.9	11.3
寧邊	—	—	—	—	—	—	608.2	102.5	42.4	189.3	34.7	10.3
安州	13.6	11.0	1.7	7.8	79.9	249.9	408.2	73.8	23.4	149.9	35.6	10.7
立石	7.1	4.6	0.7	11.2	66.7	261.9	309.9	110.0	25.6	156.5	16.5	16.7
龜城	22.6	14.0	12.9	12.6	110.3	231.3	583.6	23.7	95.6	136.2
泰川	14.4	10.0	2.7	10.4	80.0	286.1	530.3	149.8	78.3	247.1	46.9	12.4
博川	—	—	—	—	—	272.9	446.4	...	33.6	174.5	35.5	...
大 同												
社倉	—	—	—	—	68.0	273.0	519.3	147.3	63.3	—	—	—

雨量表 (耗)

年 計	日 最 大		二日間連続最大		三日間連続最大		連 續 最 大		観 測 地 名
	起 日 (月 日)	雨 量	起 月 日 (自 至)	雨 量	起 月 日 (自 至)	雨 量	起 月 日 (自 至)	雨 量	
江									
728.2	7-27	33.0	7-27~7-28	41.0	7-27~7-29	61.0	7-11~7-16	83.0	惠山鎮
691.6	9- 8	30.2	7-26~7-27	53.9	7-26~7-28	70.3	7-26~7-31	99.1	惠山鎮(管)
667.7	8-22	53.7	8-22~8-23	61.7	8-20~8-22	82.9	7-10~7-16	94.3	甲山
643.3	6-16	35.6	6-28~6-29	48.8	6- 3~6- 5	51.4	6- 3~6- 6	70.8	豊山
732.4	7-26	54.0	7-26~7-27	57.4	7-26~7-28	63.2	7-26~7-31	91.6	三水
782.7	7-26	58.0	7-25~7-26	62.5	7-24~7-26	88.5	7-24~7-26	88.5	長津
1,142.1	7-26	93.0	7-28~7-29	138.0	7-28~7-30	144.7	7-10~7-16	157.9	厚昌
948.9	7-29	87.1	7-29~7-30	111.3	7-28~7-30	132.0	7-24~7-30	178.3	中江鎮
988.3	7-28	84.5	7-28~7-29	133.5	7-28~7-30	134.3	7-28~7-30	134.3	慈城
1,019.3	7-26	82.5	7-25~7-26	107.7	7-24~7-26	121.6	7-24~7-31	232.6	江界
—	7-29	90.3	7-28~7-29	118.6	7-28~7-30	120.6	7-24~7-30	208.5	渭原
998.1	7-29	102.0	7-28~7-29	137.0	7-28~7-30	143.5	7-24~7-30	227.5	楚山
—	—	—	—	—	—	—	—	—	碧流
897.7	7-29	83.4	7-28~7-29	143.4	7-28~7-30	155.6	7-23~7-31	222.5	昌城
—	—	—	—	—	—	—	—	—	湖州
894.0	10-25	77.2	7-28~7-29	102.6	7-28~7-30	106.6	7-23~7-30	156.0	義州
886.0	9-12	88.0	6-28~6-29	96.7	6-27~6-29	98.5	7-26~7-31	122.8	新義州
...	9-11	66.0	9-11~9-12	83.5	9-11~9-12	83.5	7-23~7-31	89.1	龍川
江									
1,296.3	7-29	119.9	7-26~7-27	217.6	7-27~7-29	248.6	7-23~7-31	420.0	熙川
1,174.2	7-29	118.5	7-29~7-30	159.1	7-27~7-29	180.0	7-23~7-31	281.2	北院
1,074.2	7-27	90.0	7-26~7-27	145.7	7-27~7-29	155.6	7-23~7-31	281.5	价川
1,441.3	7-26	119.1	7-29~7-30	163.6	7-28~7-30	189.0	7-23~7-31	360.6	北鎮
1,712.2	10-14	211.5	10-14	211.5	7-28~7-30	230.0	7-23~7-31	434.5	雲山
—	7-29	157.5	7-29~7-30	229.0	7-29~7-31	244.6	7-23~7-31	445.9	寧邊
1,065.5	7-29	105.0	7-29~7-30	133.4	7-27~7-29	178.0	7-23~7-31	301.8	安州
987.4	8-20	101.5	7-29~7-30	107.5	7-29~7-30	107.5	7-20~7-27	131.7	立石
...	8-19	141.0	8-19~8-20	173.4	7-28~7-30	266.0	7-23~7-31	442.6	龜城
1,463.4	10-14	144.0	7-28~7-29	174.0	7-28~7-30	212.5	7-23~7-31	348.3	泰川
—	—	—	—	—	—	—	—	—	博川
江									
—	7-26	113.6	7-26~7-27	118.6	7-29~7-31	149.6	7-23~7-31	304.7	社倉

昭和十年

観測地	観測名	一月	二月	三月	四月	五月	六月	七月	八月	九月	十月	十一月	十二月
		大 同											
寧遠	遠川	26.0	26.9	9.4	37.6	64.0	243.9	433.2	158.4	28.8	75.6	48.7	0.0
德川	山	0.0	0.0	4.5	25.1	68.0	247.8	399.0	141.9	39.9	118.6	32.2	20.1
孟山	順川	24.5	21.1	18.0	29.2	78.6	226.9	626.2	164.1	36.3	147.2	34.1	15.1
順川	成川	—	0.0	2.5	...	64.5	230.4	301.2	51.2	36.0	74.8	24.0	5.0
成川	江東	23.7	22.8	13.8	9.6	61.4	200.8	375.2	103.0	17.9	33.6	23.3	12.9
江東	陽德	13.5	16.6	15.1	16.4	57.7	253.8	309.0	59.3	20.8	56.7	45.2	7.9
陽德	谷山	4.1	6.5	15.2	53.7	58.1	261.4	446.3	77.0	31.0	69.0	39.5	0.5
谷山	三登	23.7	13.9	25.3	27.1	106.3	254.2	507.7	175.0	37.5	56.2	45.8	2.5
三登	中和	11.2	10.8	13.7	18.2	30.4	160.3	209.3	72.8	18.3	19.1	37.7	0.0
中和	江西	12.3	7.2	10.1	14.5	61.6	240.6	213.5	47.5	21.8	30.9	40.4	4.2
江西	黄州	12.0	7.5	10.1	17.5	63.0	197.3	208.2	38.3	32.9	42.0	20.4	9.1
黄州	龍岡	11.2	—	3.8	33.3	57.5	194.9	222.5	43.6	13.3	43.8	47.7	11.9
龍岡	龍岡(棉)	7.0	1.4	2.3	24.9	61.9	192.3	212.7	25.3	22.5	14.3	45.6	7.7
龍岡(棉)	新院	—	—	16.9	27.0	58.6	30.4	23.9	21.2	41.0	5.2
新院	載寧	0.0	0.0	8.1	24.0	85.6	155.0	405.1	96.7	10.8	46.0	47.0	0.0
載寧	瑞興	18.1	5.7	12.0	20.6	41.7	127.4	432.6	72.9	52.2	38.0	52.7	3.9
瑞興	沙里院	21.0	3.5	14.2	4.7	69.1	194.4	296.9	138.9	30.0	25.0	13.2	5.6
沙里院	信川	1.2	0.0	14.3	23.0	65.2	131.7	404.9	123.9	37.0	23.6	50.7	2.9
信川	安岳	16.7	10.6	18.2	23.6	66.2	182.3	406.1	47.2	23.5	38.1	57.2	4.7
安岳	鎮南浦	13.0	8.6	6.6	36.0	58.5	278.1	344.7	57.0	24.8	56.9	70.8	4.4
鎮南浦	鎮南浦(農)	5.9	11.9	3.7	21.6	65.2	207.7	191.4	25.8	18.2	27.2	43.0	3.4
鎮南浦(農)		5.5	5.7	7.4	19.9	56.0	194.0	133.2	30.9	11.9	23.6	24.9	2.7
禮 成													
遂安	新安	22.7	11.6	19.6	43.6	44.1	181.8	443.1	99.9	46.6	63.7	53.3	3.0
新安	平山	17.0	7.2	25.0	22.5	66.9	241.5	366.1	188.2	39.5	122.5	14.5	0.0
平山	金川	18.3	9.0	31.0	48.5	113.0	243.4	534.5	275.3	38.0	42.6	52.6	9.9
金川	白川	0.0	0.0	27.7	48.9	80.2	186.9	593.7	224.7	41.8	33.0	44.2	3.4
白川		0.0	0.0	11.0	38.0	82.0	226.6	642.2	99.5	20.0	42.0	55.9	...
漢													
旌善	善越	0.0	0.4	17.4	73.4	72.5	122.9	242.6	132.8	35.5	12.3	57.6	—
善越	平昌	0.0	4.2	9.5	81.3	48.8	112.3	215.6	134.1	42.7	13.1	41.6	1.9
平昌	丹陽	1.3	0.3	15.2	67.0	75.3	115.0	255.0	279.8	46.7	19.0	26.4	1.7
丹陽	堤川	1.0	...	18.5	92.5	45.0	109.7	225.7	137.5	59.0	21.7	39.7	3.6
堤川		0.0	4.0	19.2	67.6	53.4	148.3	228.8	184.0	27.1	15.6	46.4	5.9

雨量表 (耗)

年 計	日 最 大		二日間連続最大		三日間連続最大		連 続 最 大		観 測 地 名
	起 日 (月 日)	雨 量	起 月 日 (自 至)	雨 量	起 月 日 (自 至)	雨 量	起 月 日 (自 至)	雨 量	
江 (續)									
1,152.5	7-26	90.5	7-25~7-26	115.5	7-25~7-27	135.5	7-23~7-31	310.1	寧遠川
1,097.1	7-13	89.0	6-15~6-16	97.9	7-11~7-13	104.8	7-23~7-27	146.3	德川
1,421.3	7-26	155.1	7-26~7-27	184.1	7-25~7-27	185.7	7-23~7-27	276.1	孟山
...	6-16	72.0	6-15~6-16	97.8	6-15~6-17	102.0	7-18~7-27	147.7	順川
958.0	7-24	91.7	7-23~7-24	156.0	7-23~7-25	158.0	7-23~7-27	185.7	成川
872.0	7-23	84.5	7-23~7-24	107.2	7-22~7-24	108.2	7-18~7-24	137.9	江東
1,062.3	7-31	141.0	7-30~7-31	159.5	7-29~7-31	162.0	7-29~7-31	162.0	陽德
1,275.2	7-13	161.2	7-12~7-13	172.1	7-11~7-13	182.8	7-10~7-14	191.4	谷山
601.8	7-31	76.0	7-30~7-31	101.0	7-30~7-31	101.0	7-30~7-31	101.0	三登
704.6	6-16	90.0	6-15~6-16	116.8	6-15~6-17	117.5	6-15~6-17	117.5	中和
658.3	6-16	89.5	6-15~6-16	133.0	6-15~6-16	133.0	6-15~6-16	133.0	江西
683.5	6-16	90.5	6-15~6-16	114.5	6-15~6-17	115.2	7-18~7-23	116.1	黄州
617.9	6-16	82.3	6-15~6-16	123.4	6-15~6-16	123.4	6-15~6-16	123.4	龍岡
—	—	—	—	—	—	—	—	—	龍岡(棉)
378.3	7-13	112.6	7-12~7-13	112.8	7-20~7-22	142.7	7-19~7-24	158.2	新院
377.8	7-13	142.3	7-13~7-14	143.8	7-13~7-14	143.8	7-18~7-27	193.2	載寧
316.5	6-16	69.8	8-19~8-20	101.4	8-19~8-20	101.4	7-20~7-23	126.4	瑞興
378.9	7-23	142.8	7-22~7-23	160.6	7-21~7-23	169.9	7-18~7-27	203.5	沙里院
394.4	7-13	119.0	7-13~7-14	120.0	7-21~7-23	133.5	7-17~7-27	187.4	信川
959.4	6-16	139.3	6-15~6-16	180.3	6-15~6-16	180.3	7-18~7-27	188.5	安岳
625.0	6-16	98.5	6-15~6-16	134.0	6-15~6-16	134.0	6-15~6-16	134.0	鎮南浦
515.7	6-16	115.6	6-16~6-17	122.4	6-16~6-17	122.4	6-16~6-17	122.4	鎮南浦(農)
江									
1,038.0	7-13	132.5	7-12~7-13	138.4	7-11~7-13	144.0	7-19~7-23	205.8	遂安
1,110.9	6-16	132.0	6-15~6-16	146.5	7-21~7-23	150.8	7-20~7-24	195.8	新安
1,421.1	7-13	137.7	7-12~7-13	157.7	8-19~8-21	191.4	7-20~7-24	242.3	平山
1,284.5	7-13	193.5	7-13~7-14	194.3	7-20~7-22	242.0	7-19~7-27	232.0	金川
...	7-13	193.0	7-12~7-13	198.0	7-20~7-22	274.0	7-20~7-23	288.5	白川
江									
767.4	7-20	80.0	7-20~7-21	133.5	7-20~7-22	158.5	7-20~7-24	178.4	旌善
705.1	7-20	63.0	7-20~7-21	113.0	7-20~7-22	125.0	7-20~7-24	145.0	善越
903.2	7-21	87.0	7-20~7-21	147.0	7-20~7-22	176.0	7-20~7-23	189.0	平昌
...	4-14	61.0	8-22~8-23	83.0	7-20~7-22	94.0	7-20~7-23	106.5	丹陽
800.3	8-26	66.7	7-20~7-21	123.0	7-20~7-22	141.0	8-19~8-27	176.7	堤川

昭和十年

觀測地名	一月	二月	三月	四月	五月	六月	七月	八月	九月	十月	十一月	十二月
	漢											
忠州(專)	2.8	6.2	15.7	72.6	59.2	67.3	224.9	128.1	26.3	19.8	43.3	3.2
忠州	2.0	14.9	10.0	72.5	67.6	73.1	226.5	136.1	26.3	21.6	53.6	2.9
槐山城	0.4	0.0	5.0	103.0	47.0	81.8	205.1	108.0	71.3	29.0	34.0	7.0
陰城	11.0	10.0	14.0	30.0	57.0	156.0	227.0	133.0	34.0	12.5	18.5	...
橫城	0.0	0.0	7.1	90.5	30.5	161.0	477.0	223.8	38.0	14.0	50.8	0.0
原州	0.5	1.3	17.0	71.4	76.1	141.6	337.2	283.2	40.2	21.2	50.1	0.4
長湖院	121.5	207.5	88.9	70.0	14.2	49.8	2.2
麗州	3.1	6.3	14.2	87.1	74.1	157.9	392.3	205.5	39.1	23.5	49.7	1.9
利川	2.7	5.5	6.7	56.9	88.0	162.2	375.1	218.5	58.6	20.7	62.2	3.2
楊平	0.0	0.0	26.0	58.6	115.6	151.0	441.7	319.5	47.9	39.5	54.8	3.0
板陰里	—	—	—	—	83.8	194.1	479.2	214.7	112.8	—	—	—
淮陽	5.0	3.9	21.6	64.4	89.0	244.5	524.5	203.6	68.4	40.2	49.4	2.0
末輝里	61.5	214.5	338.5	242.4	48.9	...
長安寺	43.2	62.3	230.6	396.3	122.5	60.5	36.1	32.2	...
楊口	16.3	2.6	...	33.2	352.3	198.6	19.4	17.9	64.4	...
華川	10.3	0.0	22.0	58.0	65.6	246.3	396.3	202.1	0.8	26.1	52.7	0.0
麟蹄	3.6	0.7	18.5	78.2	71.0	175.8	332.9	189.0	10.0	17.1	53.6	0.3
蒼村	—	—	—	—	67.0	162.0	435.1	217.0	25.7	—	—	—
春川	7.7	3.8	23.3	60.6	77.9	218.3	473.4	339.1	31.0	24.9	68.4	2.6
加平	11.9	6.2	34.8	72.7	102.6	280.2	513.3	299.2	34.8	23.5	54.3	0.2
洪川	9.8	3.4	20.9	85.0	89.5	152.5	530.8	194.1	62.6	23.2	67.8	1.2
龍仁	15.3	9.2	25.2	95.5	84.4	160.6	385.7	246.3	89.6	28.1	76.5	8.3
廣州	10.3	3.2	27.1	69.9	76.5	129.9	418.5	262.9	53.5	26.4	66.0	2.7
楊州	12.4	13.2	29.5	69.5	95.2	200.6	662.3	262.6	73.5	45.3	71.6	4.0
清涼里	12.9	6.5	15.8	82.3	85.6	189.1	523.4	163.3	40.1	42.4	67.2	5.7
京城	12.1	4.2	12.2	66.9	90.9	169.3	530.3	117.2	85.2	44.1	53.2	16.7
永登浦	9.4	8.6	14.1	65.2	76.4	141.6	593.8	104.9	45.4	37.1	52.1	13.0
金浦	10.9	3.5	20.8	55.7	76.3	183.6	688.3	130.7	102.7	35.9	45.4	5.5
法洞	12.9	6.4	23.7	68.6	47.6	195.7	390.4	192.6	37.6	42.0	38.0	4.6
伊川	17.5	6.6	*30.3	57.5	72.7	204.7	666.5	302.6	24.2	75.7	58.7	2.5
金化	11.4	8.0	23.6	71.8	110.7	223.8	451.8	254.8	12.7	53.6	69.2	4.1
鐵原	13.6	2.1	28.2	36.2	130.3	244.6	507.2	239.7	41.8	37.3	64.1	3.9
鐵原(農)	—	—	24.3	55.7	124.9	268.6	505.8	273.1	69.7	63.0	67.8	3.5
漣川	23.1	0.5	12.0	47.3	81.6	234.1	545.9	230.6	16.0	17.3	67.0	2.9
抱川	14.9	7.6	29.2	63.6	114.1	182.1	607.1	225.4	25.2	39.2	65.8	3.5

雨量表 (耗)

年計	日最大		二日間連續最大		三日間連續最大		連續最大		觀測地名
	起日(月)	雨量	起日(自)	雨量	起日(自)	雨量	起日(自)	雨量	
江 (續)									
669.4	7-21	69.7	7-20~7-21	110.3	7-20~7-22	126.9	7-20~7-23	131.6	忠州(專)
707.1	7-21	68.3	7-20~7-21	109.3	7-20~7-22	126.8	7-20~7-23	133.3	忠州
691.6	4-14	65.0	7-20~7-21	104.2	7-20~7-22	118.4	7-20~7-23	126.9	槐山城
703.0	7-21	84.0	7-20~7-21	123.0	7-20~7-22	145.0	7-20~7-23	153.0	陰城
1,092.7	7-21	145.0	7-20~7-21	265.6	7-20~7-22	345.6	7-20~7-24	382.6	橫城
1,040.2	8-20	117.6	7-20~7-21	201.0	7-20~7-22	224.1	7-20~7-30	259.6	原州
...	7-21	94.0	7-20~7-21	119.0	7-20~7-21	119.0	7-20~7-21	119.0	長湖院
1,054.7	7-21	157.0	7-20~7-21	239.3	7-20~7-22	280.3	7-20~7-23	309.3	麗州
1,055.3	8-20	136.8	7-20~7-21	204.4	7-20~7-22	217.9	7-20~7-23	267.2	利川
1,257.6	8-22	158.0	7-20~7-21	210.0	7-20~7-22	264.0	7-20~7-23	309.0	楊平
—	7-21	159.6	7-21~7-22	187.7	7-21~7-23	225.7	7-17~7-24	291.0	板陰里
1,316.5	7-21	148.0	7-21~7-22	186.4	7-21~7-23	224.9	7-19~7-27	317.5	淮陽
...	7-22	157.4	7-22~7-23	212.4	7-22~7-24	240.4	7-21~7-25	267.1	末輝里
...	7-21	139.1	7-21~7-22	172.2	7-21~7-23	246.1	7-20~7-24	293.2	長安寺
...	7-23	122.0	7-22~7-23	227.6	7-21~7-23	276.6	7-21~7-25	296.9	楊口
1,080.2	7-21	138.0	7-21~7-22	237.0	7-20~7-22	278.0	7-20~7-24	305.9	華川
950.7	8-22	143.0	7-21~7-22	198.5	7-20~7-22	240.5	7-20~7-24	274.0	麟蹄
—	7-22	133.5	7-21~7-22	249.1	7-20~7-22	333.7	7-20~7-24	349.0	蒼村
1,336.0	7-22	225.1	7-21~7-22	316.6	7-20~7-22	384.6	7-20~7-24	393.0	春川
1,433.7	7-22	247.5	7-21~7-22	335.5	7-20~7-22	411.5	7-20~7-23	422.5	加平
1,240.8	7-21	159.8	7-21~7-22	287.8	7-20~7-22	379.8	7-20~7-23	401.3	洪川
1,224.7	8-20	132.0	7-20~7-21	194.0	8-20~8-22	215.4	7-20~7-23	260.5	龍仁
1,146.9	8-22	122.3	7-20~7-21	175.0	8-20~8-22	236.6	7-20~7-23	253.0	廣州
1,539.7	7-21	225.4	7-21~7-22	415.0	7-20~7-22	525.0	7-20~7-23	544.0	楊州
1,234.3	7-22	161.2	7-21~7-22	254.4	7-20~7-22	367.8	7-20~7-23	394.0	清涼里
1,202.3	7-21	179.3	7-21~7-22	207.6	7-21~7-23	384.5	7-20~7-23	386.1	京城
1,161.6	7-22	300.0	7-21~7-22	402.0	7-20~7-22	512.0	7-20~7-22	512.0	永登浦
1,359.3	7-21	274.7	7-21~7-22	471.2	7-20~7-22	580.2	7-20~7-23	595.9	金浦
1,060.1	7-13	135.8	7-13~7-14	141.3	7-11~7-13	148.5	7-9~7-14	157.0	法洞
1,519.5	7-13	173.0	7-13~7-14	181.5	7-21~7-23	223.4	7-20~7-24	291.4	伊川
1,295.5	7-21	189.0	7-20~7-21	238.5	7-20~7-22	287.5	7-20~7-24	325.3	金化
1,349.0	7-21	162.1	7-20~7-21	240.1	7-20~7-22	284.1	7-18~7-26	333.7	鐵原
1,456.4	7-21	167.8	7-20~7-21	233.8	7-20~7-22	282.0	7-20~8-1	412.4	鐵原(農)
1,278.3	7-21	140.0	7-20~7-21	258.0	7-20~7-22	328.0	7-20~7-27	375.8	漣川
1,377.7	7-21	193.0	7-21~7-22	377.6	7-20~7-22	460.6	7-20~8-1	542.0	抱川

昭和十年

観測地	一月	二月	三月	四月	五月	六月	七月	八月	九月	十月	十一月	十二月
漢												
坡州	12.5	1.5	25.5	55.6	101.5	245.7	617.4	212.9	32.5	33.2	70.8	0.1
長湍	9.6	5.2	28.0	47.3	87.1	201.5	629.1	138.8	14.3	27.0	71.9	2.3
開城	15.4	4.2	21.8	48.8	90.3	241.1	623.9	165.8	21.3	50.8	34.5	1.5
安城												
安城	4.3	0.6	15.9	56.6	64.1	119.8	239.7	109.9	91.2	35.3	48.6	0.7
振威	1.8	1.5	17.3	70.0	55.9	122.4	237.4	206.8	98.8	33.0	56.2	1.3
成歎	2.8	6.0	15.6	84.8	64.9	104.3	250.5	179.8	54.0	22.0	18.6	11.0
水原	5.2	4.4	18.0	61.5	63.6	163.5	237.9	271.0	90.4	32.5	59.4	5.2
水原(郡)	1.2	0.1	22.5	70.6	71.1	170.1	242.0	282.9	97.7	46.4	63.7	1.5
挿橋												
洪城	8.7	7.0	12.7	59.3	44.7	130.5	237.7	147.8	26.7	47.9	59.0	5.7
禮山	6.5	5.3	14.9	75.7	51.4	119.5	211.6	129.9	59.5	79.0	44.6	5.1
天安	23.8	...	29.0	79.0	55.0	133.0	291.5	100.0	68.3	60.7	39.3	7.1
牙山	2.5	5.0	14.1	94.6	47.3	107.4	240.9	159.4	86.3	35.8	41.6	2.4
錦												
長水	15.3	31.3	56.3	76.2	84.7	159.9	221.4	113.2	80.1	68.6	89.1	19.4
鎮安	12.1	16.0	10.3	56.2	51.8	99.2	166.3	111.8	107.1	41.3	81.5	19.7
茂朱	5.3	9.5	19.9	58.9	50.6	82.6	141.7	85.8	80.8	24.6	83.2	27.2
茂朱(學)	8.4	10.9	20.6	59.0	46.7	76.3	152.3	80.9	86.2	24.4	70.4	31.4
錦山	2.4	...	16.4	82.6	53.7	72.4	164.8	83.5	104.6	35.4	80.2	9.4
秋風嶺	—	—	—	—	—	—	—	—	—	—	70.5	17.1
永同	9.3	8.2	23.1	67.3	50.5	63.0	135.6	70.1	105.5	35.1	81.1	13.3
沃川	15.3	80.5	57.0	90.2	290.2	71.9	62.0	53.8	50.4	10.7
報恩	4.6	3.6	11.2	86.9	57.3	105.7	246.1	88.9	62.6	51.1	45.9	3.0
大田	3.8	7.5	16.2	83.2	58.1	78.6	282.1	93.8	107.2
大田(農)	3.8	7.4	15.6	95.9	69.8	82.0	289.8	92.9	67.0	30.2	50.9	6.4
鎮川	5.0	2.0	7.0	116.5	60.5	108.0	260.0	77.9	27.8	26.5	49.0	3.1
清州	3.7	6.7	14.3	96.7	48.7	101.3	194.6	104.7	62.3	37.0	48.3	3.1
文義	7.5	9.5	12.0	88.3	45.0	102.9	197.2	91.1	84.0	37.5	30.0	10.3
燕岐	4.4	2.4	1.2	90.1	53.3	59.0	231.2	138.4	21.0	15.8	22.5	5.1
公州	8.3	8.0	11.5	116.1	75.3	93.8	273.1	95.0	40.3	35.7	53.3	5.4
青陽	6.5	7.2	11.8	79.6	34.9	112.0	167.5	146.5	45.4	34.6	45.7	10.9
扶餘	5.1	10.5	14.9	98.4	5.84	96.5	188.5	105.2	50.3	31.4	48.6	11.7

雨量表 (耗)

年計	日最大		二日間連続最大		三日間連続最大		連続最大		観測地
	起(月日)	雨量	起(月日)至	雨量	起(月日)至	雨量	起(月日)至	雨量	
江 (續)									
1,409.2	7-21	216.0	7-21~7-22	382.7	7-20~7-22	491.5	7-20~7-22	491.5	坡州
1,262.1	7-21	201.0	7-21~7-22	348.6	7-20~7-22	441.6	7-20~7-27	496.2	長湍
1,319.4	7-13	137.5	7-20~7-21	232.0	7-20~7-22	341.0	7-20~8-1	417.8	開城
川									
786.7	7-21	120.0	7-20~7-21	172.3	7-20~7-22	176.8	7-20~7-23	184.1	安城
902.4	8-22	110.0	7-20~7-21	155.5	7-20~7-22	157.5	7-20~7-23	166.2	振威
814.3	7-21	136.2	7-20~7-21	188.6	7-20~7-22	189.9	7-20~7-23	192.0	成歎
1,012.6	8-20	121.5	8-20~8-21	152.6	8-20~8-22	236.8	8-19~8-23	246.2	水原
1,049.8	8-20	107.3	8-20~8-21	141.9	8-20~8-22	225.2	8-19~8-23	232.9	水原(郡)
川									
787.7	7-21	128.3	7-20~7-21	180.9	7-20~7-22	185.3	7-20~7-23	185.6	洪城
803.0	7-21	114.9	7-20~7-21	159.2	7-20~7-22	164.3	7-20~7-23	165.1	禮山
886.7	7-21	146.0	7-20~7-21	181.0	7-20~7-22	188.0	7-20~7-23	191.8	天安
837.3	7-21	109.6	7-20~7-21	162.6	7-20~7-22	167.1	7-20~7-23	176.7	牙山
江									
1,015.5	6-27	49.5	6-27~6-28	77.0	6-27~6-29	85.5	6-26~6-29	89.1	長水
773.3	7-21	51.0	7-20~7-21	56.3	7-20~7-22	58.8	8-19~8-23	70.0	鎮安
670.1	7-2	35.2	7-2	35.2	7-21~7-23	36.5	7-21~7-23	36.5	茂朱
667.5	7-22	33.5	7-22~7-23	36.5	7-21~7-23	37.1	7-21~7-27	65.4	茂朱(學)
...	7-2	50.0	9-5~9-6	69.5	9-5~9-6	69.5	9-5~9-6	69.5	錦山
...	—	—	—	—	—	—	—	—	秋風嶺
662.1	7-15	39.0	7-14~7-15	48.3	7-14~7-15	48.3	9-5~9-12	90.5	永同
...	7-21	93.4	7-21~7-22	117.6	7-21~7-23	133.5	7-20~7-23	148.8	沃川
766.9	7-21	94.7	7-21~7-22	124.4	7-20~7-22	143.5	7-20~7-23	148.9	報恩
...	7-21	113.5	7-21~7-22	146.2	7-20~7-22	172.7	7-20~7-24	177.7	大田
811.7	7-21	108.2	7-21~7-22	145.7	7-20~7-22	171.8	7-20~7-23	174.3	大田(農)
743.3	7-21	94.0	7-20~7-21	136.0	7-20~7-22	155.0	7-20~7-23	196.0	鎮川
721.4	7-21	73.2	7-20~7-21	92.7	7-20~7-22	111.1	7-20~7-23	112.2	清州
715.3	7-21	110.3	7-21~7-22	140.3	7-21~7-22	140.3	7-21~7-22	140.3	文義
644.4	7-21	110.0	7-21~7-22	135.0	7-20~7-22	136.5	7-20~7-22	136.5	燕岐
815.8	7-21	81.2	7-20~7-21	107.7	7-20~7-22	131.6	7-20~7-23	133.4	公州
702.6	7-21	62.0	7-21~7-22	89.0	7-20~7-22	99.0	7-20~7-24	107.1	青陽
719.5	7-21	70.2	7-21~7-22	94.7	7-20~7-22	116.3	7-20~7-22	116.3	扶餘

昭和十年

觀測地	一月	二月	三月	四月	五月	六月	七月	八月	九月	十月	十一月	十二月
錦												
鴻論山	0.0	2.5	...	111.5	65.9	69.6	204.1	94.1	56.7	52.3	46.0	19.3
論山	16.8	15.2	19.3	101.8	63.8	94.5	272.3	127.0	46.0	28.3	40.0	2.3
群山	16.4	13.3	12.3	69.5	60.2	67.9	273.5	77.2	22.6	31.5	42.8	41.8
萬 頃												
新月里	6.0	10.0	24.0	80.0	52.5	100.1	241.5	151.0	102.0	38.0	79.7	11.8
大雅里	8.5	11.7	29.4	63.4	58.3	113.3	164.5	129.4	74.6	40.6	72.4	7.5
高山	9.1	12.7	27.9	62.5	57.6	90.0	215.7	74.9	94.4	47.2	44.6	0.2
所陽州	17.1	19.0	13.0	60.8	51.4	86.0	196.3	154.3	73.5	62.4	77.9	13.2
全州	10.6	15.4	26.7	61.5	52.4	59.9	188.0	130.1	68.5	39.4	53.9	27.3
助村	10.6	14.5	21.2	66.1	54.0	61.0	184.8	100.5	46.1	28.6	56.6	10.6
裡里	10.3	11.8	15.9	75.9	68.6	62.7	182.6	106.7	53.8	34.5	53.8	9.7
臨岐	22.6	10.6	17.8	82.8	64.6	64.6	259.8	100.2	33.2	38.8	46.0	14.1
五山	—	—	—	84.4	62.3	63.3	202.2	104.6	51.5	37.4	55.0	10.5
東 津												
井邑	19.1	25.1	20.7	67.7	57.0	61.5	137.4	139.0	96.1	39.6	59.4	29.7
金堤	15.0	60.0	61.0	64.5	111.0	57.5	67.5	33.5	50.4	3.6
扶安	24.8	23.0	17.4	75.4	60.5	67.1	149.4	119.6	63.3	55.4	67.2	24.9
榮 山												
潭陽州	11.7	28.4	38.5	107.2	75.1	86.5	204.1	220.1	93.4	48.5	77.5	10.4
光州	21.9	29.1	37.6	96.6	56.2	77.1	88.6	131.7	98.5	42.0	57.4	12.9
長城	22.1	27.4	33.6	87.0	76.5	97.8	89.0	192.8	119.5	46.1	40.7	0.6
和順州	12.1	33.0	39.3	100.3	67.1	95.7	89.5	188.1	178.1	46.9	39.6	16.4
羅州	17.2	8.5	24.3	91.3	75.6	90.2	59.5	148.7	55.6	66.7	48.6	20.1
咸平	22.1	15.0	32.7	43.4	84.6	87.9	65.4	193.5	25.4	52.2	57.0	11.7
蟾 津												
任實	17.8	19.1	27.5	51.8	68.0	145.3	188.5	160.0	72.1	54.6	86.5	15.5
淳昌	11.0	7.0	22.5	89.5	68.6	91.9	230.4	172.1	100.9	34.2	70.9	12.0
南原	29.0	19.8	33.7	109.6	71.9	81.0	192.7	220.9	117.6	35.1	52.4	6.4
谷城	19.1	26.7	30.0	96.4	73.0	86.2	126.9	188.8	149.4	31.0	55.1	9.9
寶城	13.9	39.2	31.0	114.2	127.8	280.6	70.5	191.9	236.3	66.6	82.1	1.0
求禮	5.0	15.0	32.0	75.0	91.3	135.7	67.0	135.7	240.0	46.6	49.5	13.7
河東	14.1	50.0	52.7	142.0	123.9	281.6	118.1	269.7	250.4	94.8	93.5	17.4

雨量表 (耗)

年 計	日 最 大		二日間連續最大		三日間連續最大		連 續 最 大		觀 測 地 名
	起 日	雨 量	起 月 日	雨 量	起 月 日	雨 量	起 月 日	雨 量	
江 (續)									
...	7-21	70.0	7-21~7-22	101.0	7-20~7-22	124.8	7-20~7-22	124.8	鴻 山
827.3	7-21	107.2	7-21~7-22	132.2	7-20~7-22	150.2	7-20~7-23	165.2	論 山
729.0	7-21	115.0	7-21~7-22	142.2	7-20~7-22	157.4	7-20~7-24	162.4	群 山
江									
896.6	7-2	52.0	7-1~7-2	66.0	7-1~7-3	68.0	7-1~7-3	68.0	新 月 里
773.6	7-21	52.1	7-20~7-21	61.3	7-20~7-22	66.0	8-19~8-23	77.8	大 雅 里
736.8	7-22	92.0	7-22~7-23	102.0	7-20~7-22	112.5	7-20~7-23	122.5	高 山
824.9	7-2	43.0	8-6~8-7	47.0	7-10~7-12	67.0	7-10~7-12	67.0	所 陽 州
733.7	8-13	51.4	8-12~8-13	76.1	7-22~7-24	77.2	7-21~7-24	79.6	全 州
654.6	7-21	69.6	7-20~7-21	81.6	7-20~7-22	92.1	7-20~7-24	102.9	助 村
686.3	7-21	57.4	7-21~7-22	75.1	7-21~7-23	87.3	7-20~7-23	95.1	裡 里
755.1	7-21	120.0	7-20~7-21	138.3	7-20~7-22	152.7	7-20~7-24	161.4	臨 岐
—	7-21	63.1	7-21~7-22	86.9	7-21~7-23	101.2	7-20~7-24	109.6	五 山
江									
752.3	8-23	43.9	7-21~7-22	47.3	7-21~7-23	60.9	7-20~7-24	70.4	井 邑
...	7-21	39.0	7-21~7-22	53.0	7-21~7-23	60.0	7-20~7-23	65.0	金 堤
748.0	8-23	42.5	7-21~7-22	62.8	8-21~8-23	101.7	8-20~8-23	102.2	扶 安
江									
1,001.4	8-11	60.4	7-21~7-22	90.0	7-21~7-23	105.1	7-21~7-24	106.9	潭 陽 州
749.6	8-23	60.6	8-22~8-23	60.8	4-13~4-15	72.6	4-13~4-15	72.6	光 州
833.1	8-25	58.9	8-25	58.9	4-13~4-15	71.6	8-19~8-23	86.3	長 城
906.1	9-8	59.0	8-23~8-24	81.6	8-23~8-24	81.6	8-23~8-24	81.6	和 順 州
706.3	4-14	48.3	4-13~4-14	64.1	4-13~4-15	67.3	4-13~4-15	67.3	羅 州
690.9	8-12	91.4	8-12~8-13	92.9	8-11~8-13	93.5	8-11~8-13	93.5	咸 平
江									
906.7	7-21	62.0	6-27~6-28	74.5	6-27~6-29	81.0	6-26~6-29	86.0	任 實
911.0	8-6	70.0	8-6~8-7	74.6	7-21~7-23	92.6	7-21~7-23	92.6	淳 昌
970.1	8-23	79.0	8-23~8-24	81.2	8-21~8-23	95.3	8-19~8-25	99.8	南 原
892.5	9-8	53.8	9-7~9-8	66.1	4-13~4-15	67.4	9-7~9-10	68.1	谷 城
1,255.1	9-8	156.0	9-7~9-8	168.5	9-8~9-10	180.5	9-7~9-10	193.0	寶 城
906.5	9-8	113.0	9-7~9-8	115.0	9-7~9-9	117.0	9-7~9-9	117.0	求 禮
1,508.2	9-8	128.5	9-7~9-8	138.5	9-8~9-10	171.9	9-4~9-12	231.7	河 東

昭和十年

觀地	湖名	一月	二月	三月	四月	五月	六月	七月	八月	九月	十月	十一月	十二月
		洛 東											
縣英真青和	洞陽寶松陸	—	—	—	—	58.5	177.2	121.7	105.8	52.4	—	—	—
安奉榮體開	東化州泉慶	2.0	—	20.4	83.3	62.5	106.2	103.6	74.1	26.1	22.0	38.5	10.5
店尙義軍義	村州興威城	—	1.9	19.6	84.9	41.5	145.5	113.0	149.0	60.6	39.3	38.9	21.3
安洛善知金	溪東山禮泉	2.7	14.1	19.6	96.6	64.3	103.3	112.7	108.5	90.6	30.6	75.3	7.4
仁漆星永琴	同谷州川湖	5.6	16.3	19.2	89.3	83.6	106.8	101.2	106.0	94.4	28.3	65.9	9.5
慶玄高居陝	山風靈昌川	5.3	17.6	22.1	103.8	73.4	170.1	119.9	70.9	115.5	41.9	54.4	17.0
昌咸山晉宜	寧陽清州寧	0.8	24.1	31.8	80.4	83.5	173.6	151.1	157.6	152.2	43.7	55.3	23.7

雨量表 (耗)

年 計	日 最 大		二日間連續最大		三日間連續最大		連 續 最 大		觀 地	湖 名
	起 (月日)	雨 量	起 (自至)	雨 量	起 (自至)	雨 量	起 (自至)	雨 量		
—	6-16	56.5	7-22~7-23	60.8	7-20~7-22	84.5	7-20~7-23	94.8	縣英真青和	洞陽寶松陸
747.6	8-23	58.6	8-22~8-23	80.1	8-21~8-23	83.0	8-20~8-23	104.0	安奉榮體開	東化州泉慶
747.4	8-23	65.0	8-23	65.0	8-23	65.0	8-23	65.0	店尙義軍義	村州興威城
723.8	8-23	91.9	8-22~8-23	93.4	8-21~8-23	113.4	8-20~8-24	116.3	安洛善知金	溪東山禮泉
741.8	8-23	82.0	8-22~8-23	86.0	8-21~8-23	109.0	8-21~8-23	109.0	仁漆星永琴	同谷州川湖
549.2	7-14	49.1	8-22~8-23	55.5	4-13~4-15	59.9	8-20~8-23	60.2	慶玄高居陝	山風靈昌川
729.0	6-16	58.0	8-22~8-23	65.0	8-21~8-23	98.5	8-20~8-23	109.0	昌咸山晉宜	寧陽清州寧
832.7	6-16	66.4	6-15~6-16	72.7	8-21~8-23	86.3	8-19~8-23	101.7	—	—
701.6	4-14	58.2	4-14~4-15	68.0	8-21~8-23	83.0	8-20~8-23	109.4	—	—
776.3	4-14	55.0	7-20~7-21	73.3	7-20~7-22	92.3	7-20~7-23	121.6	—	—
715.5	4-14	51.3	8-21~8-22	77.9	8-21~8-23	92.4	8-21~8-24	116.9	—	—
737.7	4-14	60.0	4-14~4-15	66.4	8-21~8-23	76.6	8-19~8-23	103.6	—	—
684.6	4-14	45.2	9-25~9-26	53.0	9-25~9-27	68.5	9-25~9-27	68.5	—	—
748.1	4-14	51.0	4-13~4-14	61.6	8-21~8-23	80.9	8-20~8-24	90.8	—	—
738.5	4-14	55.2	4-14~4-15	60.8	8-21~8-23	67.9	8-19~8-23	83.9	—	—
725.7	4-14	61.4	4-14~4-15	65.4	4-13~4-15	66.4	4-13~4-15	66.4	—	—
742.0	7-14	60.0	4-14~4-15	64.8	4-13~4-15	69.8	8-10~8-23	73.7	—	—
656.9	4-14	56.5	4-13~4-14	61.0	4-13~4-14	61.0	4-13~4-14	61.0	—	—
742.5	4-14	46.5	4-14~4-15	52.7	9- 8~9-10	79.0	9- 7~9-10	83.5	—	—
694.6	4-14	58.0	4-14~4-15	66.0	4-13~4-15	70.5	4-13~4-15	70.5	—	—
726.1	4-14	44.3	4-13~4-14	54.1	4-13~4-15	59.6	4-13~4-15	59.6	—	—
800.2	8- 9	48.2	4-13~4-14	53.5	7-21~7-23	75.2	7-20~7-23	81.7	—	—
753.7	8- 9	47.9	4-13~4-14	62.0	4-13~4-15	64.5	7-20~7-23	66.4	—	—
836.5	8-23	118.3	8-23~8-24	120.8	8-23~8-24	120.8	8-23~8-24	120.8	—	—
808.4	8-23	86.3	7-21~7-22	111.6	7-20~7-22	118.6	7-20~7-23	121.3	—	—
865.4	7-21	59.0	7-21~7-22	90.3	7-21~7-23	108.1	7-19~7-23	116.8	—	—
811.3	6- 3	50.8	7-21~7-22	65.5	7-21~7-23	76.8	7-20~7-23	81.8	—	—
1,008.9	7-22	106.2	7-21~7-22	144.8	7-21~7-23	150.6	7-20~7-23	154.7	—	—
885.9	9- 5	64.6	9- 5	64.6	6-26~6-28	68.4	6-26~6-28	68.4	—	—
...	6-16	83.3	6-16	83.3	7-21~7-23	103.8	7-20~7-23	109.6	—	—
977.8	7-21	54.0	7-21~7-22	62.3	7-21~7-23	86.9	9- 4~9-12	119.3	—	—
873.8	9- 8	83.3	9- 7~9- 8	101.6	9- 7~9- 8	101.6	9- 7~9- 8	101.6	—	—
1,127.7	9- 8	170.5	9- 7~9- 8	180.0	9- 7~9- 9	180.6	9- 7~9-10	189.9	—	—
1,275.5	8- 9	101.0	8- 8~8- 9	115.0	8- 8~8-10	115.4	8- 8~8-11	115.6	—	—
971.4	8-24	94.5	8-23~8-24	121.8	8-23~8-24	121.8	8-23~8-24	121.8	—	—

昭和十年

觀測地	一月	二月	三月	四月	五月	六月	七月	八月	九月	十月	十一月	十二月
洛 東												
咸安	12.0	44.2	37.0	118.3	94.0	226.4	109.8	226.2	251.5	64.0	54.4	17.9
清道	12.4	22.6	31.0	106.1	85.4	219.6	233.3	93.0	132.0	53.7	59.4	43.4
密陽	10.8	31.4	30.5	91.2	93.7	262.0	155.9	194.2	123.1	38.1	50.6	26.0
梁山	12.7	30.7	42.8	98.4	94.0	296.8	120.0	277.7	188.7	72.0	57.9	26.0
金海	12.3	10.1	72.0	335.2	100.2	306.5	138.0	76.9	58.2	31.0
兄 山												
慶州	11.4	23.4	24.1	76.5	99.6	159.5	58.8	112.3	136.3	49.5	57.7	21.1
迎日	13.8	20.3	39.5	70.4	93.4	166.3	104.6	165.7	81.7	41.0	90.2	38.0
浦項	11.0	29.3	44.4	127.3	78.0	114.4	91.0	143.9	85.5	53.8	87.8	41.3
安 邊 南												
安邊	5.6	—	8.6	85.9	81.9	236.0	285.0	123.0	71.7	41.0	49.7	0.0
龍 興												
館坪里	0.0	0.0	0.2	39.2	62.7	103.7	286.4	48.2	2.9	33.5	12.0	1.3
高原	49.6	0.2	11.6	25.2	95.6	342.5	337.9	78.4	123.1	100.0	126.1	—
永興	15.8	0.3	9.0	41.7	108.8	235.7	291.7	119.3	93.8	104.8	76.1	2.5
城 川												
新興	14.8	—	4.5	17.7	69.3	196.9	209.0	126.9	110.3	122.6	57.7	—
新成	15.6	0.0	2.4	33.7	87.7	196.7	192.7	86.4	96.9	99.8	62.1	1.5
北 青 南												
北青	8.9	—	4.6	29.4	65.3	162.4	141.2	125.1	89.4	116.6	103.1	5.1
端 川 南												
端川	17.8	0.4	6.6	31.8	52.7	166.8	149.4	74.3	133.5	84.7	80.8	0.7
翰 城												
富寧	19.3	9.8	4.4	15.3	35.1	185.8	152.5	173.7	148.0	110.7	24.1	2.8
豆 滿												
茂山	0.0	1.0	4.7	26.9	49.9	136.9	186.8	108.8	90.5	60.8	21.1	2.0
會寧	15.3	0.1	1.6	15.4	28.2	156.8	144.9	118.1	81.7	55.3	20.6	0.4
龍溪	—	—	—	—	—	—	—	—	97.1	126.8	21.8	0.6
鍾城	0.0	—	2.3	31.5	20.5	160.3	197.9	83.4	62.7	61.6	10.0	0.0

雨量表 (耗)

年 計	日 最 大		二日間連續最大		三日間連續最大		連 續 最 大		觀 測 地 名
	起(月日)	雨 量	起(自至)	雨 量	起(自至)	雨 量	起(自至)	雨 量	
江 (續)									
1,255.7	9-8	118.0	9-7~9-8	123.0	9-8~9-10	144.0	9-4~9-10	203.9	咸安
1,091.9	7-21	95.0	7-21~7-22	133.0	7-21~7-23	151.2	7-20~7-23	158.2	清道
1,107.5	8-9	76.7	6-26~6-27	83.5	6-26~6-28	83.2	6-26~7-3	127.8	密陽
1,317.7	8-9	119.1	8-8~8-9	124.0	8-8~8-9	124.0	9-2~9-10	156.1	梁山
...	8-9	210.0	8-8~8-9	218.9	8-8~8-9	218.9	8-8~8-9	218.9	金海
江									
330.2	8-9	58.3	8-9~8-10	67.5	6-26~6-28	70.0	9-4~9-12	111.9	慶州
929.9	8-23	88.0	8-23~8-24	89.5	8-23~8-25	90.5	7-17~7-23	92.7	迎日
907.7	4-14	61.6	8-23~8-24	69.6	7-20~7-22	81.8	7-19~7-23	84.6	浦項
大 川									
988.4	6-16	88.7	6-15~6-16	102.9	7-19~7-21	105.5	7-19~7-24	149.4	安邊
江									
590.1	7-13	60.7	7-13~7-14	86.7	7-13~7-15	91.2	7-23~7-26	114.3	館坪里
1,290.2	6-16	151.0	6-15~6-16	165.3	6-15~6-17	166.0	6-15~6-18	166.6	高原
1,099.5	7-13	107.8	6-15~6-16	116.2	6-15~6-17	117.1	7-18~7-27	154.4	永興
江									
929.7	7-13	70.8	7-13~7-14	74.8	7-13~7-15	81.8	9-8~9-12	108.2	新興
875.5	6-16	88.0	6-15~6-16	92.6	6-15~6-17	92.8	6-15~6-17	92.8	新成
大 川									
851.1	7-13	68.5	8-20~8-21	72.5	8-20~8-22	82.0	7-13~7-21	113.3	北青
大 川									
799.5	6-16	84.0	6-15~6-16	87.2	7-13~7-15	87.3	7-10~7-17	99.2	端川
川									
881.5	9-8	67.4	9-8~9-9	101.2	9-8~9-9	101.2	7-11~7-22	105.3	富寧
江									
689.4	9-8	63.0	9-8~9-9	70.0	7-14~7-16	73.0	7-11~7-16	99.1	茂山
638.4	9-8	43.0	9-8~9-9	55.0	7-13~7-15	64.0	7-11~7-16	92.4	會寧
—	—	—	—	—	—	—	—	—	龍溪
630.2	7-15	43.5	7-14~7-15	69.8	7-13~7-15	111.7	7-11~7-16	130.1	鍾城

昭和十年

觀測地名	一月	二月	三月	四月	五月	六月	七月	八月	九月	十月	十一月	十二月
豆 滿												
櫻城	12.5	0.8	5.4	8.8	22.0	156.9	127.9	116.7	56.5	87.8	33.6	2.0
鹿源	11.4	0.0	1.4	21.7	46.9	183.4	159.2	171.1	70.5	51.6	2.7	3.8
其												
府 羅	—	—	—	5.8	114.9	150.1	167.5	67.1	98.7	88.7	24.8	14.9
鐵 山	8.0	—	127.5	144.9	282.4	104.8	118.3	101.5	9.0	0.0
車 館	10.5	2.3	2.1	8.1	86.4	164.0	406.3	114.2	134.9	89.7	24.4	11.5
宜 川	—	—	—	—	—	—	311.7	168.5	96.8	115.3	35.9	9.5
定 州	14.9	9.9	1.8	12.1	90.5	262.3	366.3	184.9	88.6	145.5	37.3	10.2
平 原	9.1	4.3	3.0	8.2	72.0	167.8	242.5	45.4	55.6	79.1	17.7	0.5
廣 梁	4.7	4.9	30.7	37.3	44.8	148.8	337.8	190.4	138.6	44.3	32.5	8.3
股 栗	9.9	28.4	43.0	113.8	210.0	74.2	28.9	50.4	36.5	7.5
松 禾	15.6	—	—	5.3	90.2	233.8	411.7	52.6	6.8	44.4	48.9	13.6
長 淵	278.6	49.7	11.8	26.0	27.8	10.8
慶 津	18.5	4.8	24.2	36.2	74.7	234.3	386.8	49.8	11.6	51.8	25.1	7.1
海 州	10.7	6.8	26.2	47.7	80.0	187.3	482.7	71.2	12.0	33.3	41.5	3.3
延 白	18.2	6.3	24.0	35.3	81.0	195.6	621.0	209.6	34.2	13.7	49.8	2.2
豐 德	6.0	11.7	44.7	74.6	104.1	190.8	160.5	183.4	198.0	22.0	16.0	36.6
江 華	0.7	0.0	3.8	50.8	89.3	222.9	663.7	152.0	47.2	45.0	82.5	4.0
仁 川	11.8	5.0	8.7	58.5	75.7	154.2	567.8	78.1	79.9	42.5	55.8	15.8
唐 津	4.5	2.8	17.5	94.0	44.3	148.1	217.7	267.9	68.7	34.8	64.3	6.8
瑞 山	2.5	0.0	16.1	76.5	66.0	125.6	171.5	218.2	55.0	30.7	51.2	1.6
保 寧	9.2	1.8	14.3	57.7	57.2	111.7	150.1	130.0	48.0	14.0	32.3	10.5
舒 川	18.0	18.0	12.4	79.5	63.8	87.4	285.1	93.4	34.9	34.0	50.9	26.2
山 北	5.3	14.2	11.7	65.6	63.7	50.5	278.4	51.6	29.0	29.7	21.5	6.0
高 敵	20.0	19.9	23.1	47.4	56.6	66.1	88.7	170.0	42.5	42.5	58.4	16.3
靈 光	7.6	11.0	17.7	77.7	73.1	80.9	60.7	189.6	52.0	41.2	65.1	12.0
木 浦	26.7	37.6	27.5	82.1	89.9	64.0	38.9	172.7	95.8	62.1	50.1	19.1
靈 巖	21.4	37.0	31.5	93.0	97.4	102.9	63.5	150.2	151.5	76.2	54.5	14.5
海 南	18.2	31.8	25.9	77.0	116.9	107.3	46.6	133.6	92.6	66.6	47.7	8.5
珍 島	21.2	33.0	14.4	77.2	143.8	102.0	43.9	95.6	103.0	61.5	51.4	42.5
莞 島	15.4	24.9	19.9	103.2	216.0	138.7	37.8	87.4	79.1	50.9	57.4	17.8
翰 林	28.4	43.8	37.2	36.5	45.3	175.8	20.7	280.1	380.3	71.0	128.6	59.7
西 歸	10.6	98.8	121.3	156.2	122.5	425.2	105.0	342.2	205.5	12.9	246.6	43.8
城 山	45.3	115.1	66.8	131.7	75.0	390.5	74.8	287.7	197.1	117.2	184.4	53.2
鹿 山	—	—	—	—	—	—	—	513.2	347.6	388.6	455.5	125.6

雨量表 (耗)

年 計	日 最 大		二日間連續最大		三日間連續最大		連 續 最 大		觀 測 地 名
	起 (月)	日 (日)	起 (自)	日 (至)	起 (自)	日 (至)	起 (自)	日 (至)	
江 (級)									
630.9	8-13	49.2	6-16~6-17	63.1	6-16~6-18	67.9	6-15~6-18	68.7	櫻 城
723.7	6-16	55.6	6-16~6-17	88.6	6-16~6-18	98.1	6-16~6-20	98.5	鹿 源
他									
—	9-11	65.0	9-11~9-12	94.9	9-11~9-12	94.9	9-11~9-12	94.9	府 羅
...	7-13	86.0	9-11~9-12	118.3	9-11~9-12	118.3	7-23~7-31	157.5	鐵 山
1,054.4	9-12	85.1	9-11~9-12	134.9	7-28~7-30	171.4	7-28~7-31	259.7	車 館
—	8-19	134.0	8-19~8-20	152.1	7-26~7-28	178.4	7-23~7-30	286.7	宜 川
1,174.3	7-29	102.8	7-29~7-30	124.5	7-28~7-30	131.6	7-23~7-31	235.7	定 州
705.2	6-16	75.3	7-23~7-24	83.4	7-22~7-24	85.4	7-19~7-27	134.1	平 原
1,023.1	7- 9	107.2	7- 8~7- 9	139.7	7- 8~7-10	165.1	7- 7~7-11	165.4	廣 梁
...	6- 3	97.0	6- 3	97.0	6- 3	97.0	6- 3	97.0	股 栗
922.9	7-23	190.0	7-22~7-23	207.3	7-21~7-23	212.5	7-19~7-23	252.6	松 禾
...	7-23	89.0	7-22~7-23	111.0	7-21~7-23	117.0	7-18~7-23	172.8	長 淵
919.9	6-16	136.0	7-21~7-22	170.0	7-20~7-22	222.2	7-20~7-23	250.5	慶 津
1,002.7	7-22	152.3	7-22~7-23	210.4	7-20~7-22	252.6	7-18~7-23	315.1	海 州
1,290.9	7-13	164.0	7-21~7-22	218.0	7-20~7-22	309.0	7-20~7-23	329.0	延 白
1,048.4	9- 4	96.1	9- 3~9- 4	96.4	9- 3~9- 4	96.4	6-23~7- 4	131.3	豐 德
1,361.9	7-21	231.5	7-21~7-22	401.9	7-20~7-22	518.9	7-20~7-23	531.4	江 華
1,153.8	7-21	261.4	7-21~7-22	298.5	7-21~7-23	458.9	7-20~7-23	463.1	仁 川
971.4	8-22	198.2	8-22~8-23	206.2	8-20~8-22	239.3	8-19~8-23	248.1	唐 津
814.9	8-22	143.0	8-22~8-23	145.8	8-22~8-23	145.8	8-22~8-23	145.8	瑞 山
686.8	8-26	53.3	7-21~7-22	71.0	7-20~7-22	93.0	7-20~7-22	93.0	保 寧
763.6	7-21	109.2	7-21~7-22	140.7	7-20~7-22	162.2	7-20~7-22	162.2	舒 川
627.2	7-21	134.6	7-21~7-22	168.0	7-21~7-23	170.2	7-21~7-23	170.2	山 北
651.5	8-12	38.1	8-11~8-12	39.3	8-21~8-23	46.4	8-19~8-23	59.9	高 敵
688.6	8-23	62.0	8-23	62.0	8-23	62.0	8- 9~8-13	69.3	靈 光
766.5	4-14	59.3	4-14~4-15	61.7	4-14~4-16	61.9	8-19~8-27	99.2	木 浦
893.6	9- 8	70.0	9- 7~9- 8	95.6	9- 7~9- 8	95.6	9- 7~9- 8	95.6	靈 巖
772.7	5-11	53.5	5-10~5-11	72.5	5-10~5-12	72.8	5-10~5-12	72.8	海 南
789.5	5-11	90.0	5-10~5-11	93.0	5-10~5-11	93.0	5-10~5-11	93.0	珍 島
848.5	5-11	143.3	5-10~5-11	149.7	5-10~5-11	149.7	5-10~5-11	149.7	莞 島
1,307.4	9- 8	133.6	9- 7~9- 8	257.1	9- 7~9- 8	257.1	9- 7~9- 8	257.1	翰 林
1,890.6	8- 8	172.7	8- 8~8- 9	211.7	8- 8~8-10	239.5	6-26~7- 2	273.3	西 歸
1,738.8	8- 8	152.8	8- 8~8- 9	186.5	8- 8~8- 9	186.5	6-26~7- 2	205.2	城 山
—	10-25	278.3	10-24~10-25	285.8	10-24~10-29	286.3	8- 5~8-11	361.8	鹿 山

昭和十年

観測地	観測名	一月	二月	三月	四月	五月	六月	七月	八月	九月	十月	十一月	十二月
		其											
康津	長興	13.0	37.3	59.5	105.5	122.0	117.0	54.0	154.5	181.0	60.0	63.3	7.8
高興	順天	...	45.6	48.3	101.7	110.4	216.2	48.0	213.0	266.3	76.0	73.8	...
光陽	麗水	19.0	40.0	60.0	165.5	198.3	295.0	167.8	192.0	237.0	89.0	35.0	3.0
南海	酒川	3.5	43.3	45.5	116.3	130.8	274.5	69.4	236.6	180.5	91.8	75.8	8.8
固城	64.4	211.1	111.2	183.4	242.4	98.5	89.8	...
統營	馬山	19.0	22.1	47.3	172.1	131.9	252.8	110.7	266.4	190.9	96.8	156.5	39.2
釜山	東萊	13.0	45.9	17.0	146.5	114.4	305.0	126.5	347.7	230.5	87.2	91.2	21.9
東萊	盈德	8.9	42.2	72.0	159.3	132.8	362.0	95.2	280.3	102.6	110.1	69.5	38.4
蔚陵	蔚珍	10.0	44.0	33.1	154.5	130.2	310.8	60.1	211.2	143.8	114.5	83.6	4.0
三陟	江陵	7.6	12.2	40.9	99.5	98.8	178.1	83.2	169.6	104.7	51.8	113.6	19.4
江陵	高城	23.2	12.1	34.4	91.0	38.6	120.7	83.0	104.2	122.2	15.3	155.2	73.5
温井	里川	6.3	6.0	33.1	80.0	37.5	134.5	79.5	86.5	70.4	53.0	262.7	13.0
元山	文川	38.1	0.2	28.7	87.0	...	97.9	148.9	99.0	52.5	49.2	213.7	...
文川	定平	26.4	0.3	34.3	133.2	49.7	99.6	249.6	249.8	55.3	67.6	142.5	9.9
洪原	吉州	2.0	—	10.0	47.0	74.1	106.4	352.7	179.8	140.5	24.8	92.4	8.0
阿間	明川	7.3	0.5	24.7	102.8	101.0	315.6	346.2	132.0	153.0	1.5
明川	...	9.8	0.0	11.7	106.2	106.8	222.6	319.5	207.1	137.0	45.8	69.0	2.0
鏡城	龍井村	11.0	0.5	10.5	87.9	103.7	311.5	285.5	264.3	136.3	83.9	93.9	11.0
龍井村	...	12.8	—	18.0	76.1	97.6	307.0	306.8	155.5	154.2	87.9	169.7	3.5
...	4.1	41.8	113.0	258.0	205.5	84.8	99.8	117.5	69.0	...
...	...	13.8	—	4.7	32.9	78.2	167.8	170.1	134.3	86.8	109.0	81.3	33.4
...	...	—	8.7	54.1	46.8	88.0	88.2	127.4	250.1	172.7	2.3	44.8	11.7
...	...	5.9	6.8	2.2	20.9	44.3	180.2	144.0	156.5	66.9	112.3	76.1	2.8
...	...	—	—	—	—	—	—	—	128.4	130.2	61.9	35.6	14.4
...	...	17.4	1.2	1.1	24.2	42.8	146.4	160.6	101.7	76.8	63.1	55.0	12.1
...	...	22.6	4.5	0.6	22.6	30.9	176.9	124.6	110.0	128.7	81.8	48.6	21.5
...	...	0.0	0.0	0.0	20.5	34.0	167.1	147.5	111.8	45.4	76.7	0.0	0.0

雨量表 (耗)

年計	日最大		二日間連続最大		三日間連続最大		連続最大		観測地	測名
	起日 (月日)	雨量	起月日 (自至)	雨量	起月日 (自至)	雨量	起月日 (自至)	雨量		
974.9	9-8	115.0	9-7~9-8	147.0	9-7~9-9	152.0	9-7~9-9	152.0	康津	長興
...	9-8	188.0	9-7~9-8	219.5	9-7~9-9	220.9	9-7~9-9	220.9	高興	順天
1,501.6	9-8	160.0	9-7~9-8	178.0	9-7~9-8	178.0	9-7~9-8	178.0	光陽	麗水
1,276.8	9-8	89.7	8-20~8-21	105.3	8-19~8-21	105.7	8-19~8-21	105.7	南海	酒川
1,005.9	9-8	95.2	9-7~9-8	99.7	9-7~9-8	99.7	9-7~9-8	99.7	固城	...
1,455.3	8-9	206.0	8-8~8-9	245.0	8-8~8-9	245.0	8-8~8-9	245.0	統營	馬山
1,900.3	8-9	243.8	8-8~8-9	231.0	8-8~8-9	231.0	8-8~8-9	231.0	釜山	東萊
1,537.1	9-8	140.5	9-7~9-8	156.7	9-6~9-8	158.2	9-4~9-8	277.0	東萊	盈德
...	9-8	115.5	9-7~9-8	119.0	9-7~9-8	119.0	9-7~9-8	119.0	蔚陵	蔚珍
1,505.7	8-9	137.0	8-8~8-9	160.0	8-8~8-9	160.0	8-8~8-9	160.0	三陟	江陵
1,546.8	8-9	211.6	8-8~8-9	220.9	8-8~8-9	220.9	8-8~8-9	220.9	江陵	高城
1,473.9	8-9	157.0	8-9~8-10	192.0	8-9~8-10	192.0	8-9~8-10	192.0	温井	里川
1,299.8	8-9	148.2	8-8~8-9	159.2	6-26~6-28	172.3	6-26~6-29	179.8	元山	文川
979.4	8-23	89.0	8-23~8-24	90.9	8-21~8-23	94.8	8-20~8-26	102.4	文川	定平
878.4	6-27	51.0	6-27~6-28	61.5	7-21~7-23	68.3	7-16~7-23	80.4	洪原	吉州
862.5	4-14	56.0	11-22~11-23	75.2	11-3~11-5	85.5	11-2~11-7	114.5	阿間	明川
...	4-14	59.0	7-20~7-21	78.0	7-20~7-22	101.5	11-1~11-4	119.8	明川	...
1,118.2	7-21	98.8	7-21~7-22	175.5	7-21~7-23	216.9	7-18~7-24	232.2	鏡城	龍井村
1,037.7	7-21	180.0	7-20~7-21	218.0	7-20~7-22	255.0	7-19~7-24	305.9	龍井村	...
...
1,237.5	7-21	164.0	7-20~7-21	190.2	7-21~7-23	212.5	7-16~7-24	264.8
1,400.0	6-16	109.5	6-16~6-17	137.7	6-16~6-17	137.7	7-20~7-24	168.2
1,389.1	6-16	127.0	6-15~6-16	157.0	6-15~6-17	157.4	6-15~6-17	157.4
...	6-16	136.0	6-15~6-16	147.0	6-15~6-16	147.0	6-15~6-16	147.0
917.3	7-13	94.0	7-13~7-14	98.3	7-13~7-15	98.5	7-13~7-15	98.5
894.8	5-20	83.5	8-1~8-2	103.5	7-31~8-2	120.5	7-29~8-2	133.6
818.9	8-5	56.6	10-25~10-26	71.2	10-25~10-26	71.2	7-11~7-18	76.7
...	—	—	—	—	—	—	—	—
702.4	7-15	52.2	7-15~7-16	75.2	7-13~7-15	81.1	7-11~7-16	115.9
773.2	6-3	61.6	9-8~9-9	99.7	9-8~9-9	99.7	7-11~7-12	100.1
603.0	6-16	36.0	6-16~6-17	58.7	7-13~7-15	70.4	7-11~7-15	88.8

2 既往最大雨量一覽表

目次

河	川	名	頁	數
鴨	綠	江	22—23	
清	川	江	"	
大	同	江	22—25	
禮	成	江	24—25	
漢		江	24—29	
安	城	川	28—29	
插	橋	川	"	
錦		江	28—31	
萬	頃	江	30—31	
東	津	江	"	
榮	山	江	"	
蟾	津	江	"	
洛	東	江	32—35	
兄	山	江	34—35	
安	邊 南	大 川	"	
龍	興	江	"	
城	川	江	"	
北	青 南	大 川	"	
端	川 南	大 川	"	
輪	城	川	"	
豆	滿	江	34—37	
其		他	36—39	

既往最大雨

観測地名	年最大		月最大		日最大		二日間連続	
	年次	雨量	年月	雨量	起(年月日)	雨量	起(自年月日至月日)	雨量
鴨 緑								
惠山鎮	大正 3	927.4	大正 15-8	326.0	大正 3-9-12	125.0	大正 3-9-11~9-12	
惠山鎮(替)	昭和 10	691.6	昭和 9-7	231.2	昭和 9-7-8	44.5	昭和 10-7-26~7-27	
甲山	" 3	786.0	大正 14-8	291.4	大正 3-9-12	113.6	大正 3-9-11~9-12	
豊山	" 3	926.8	" 14-8	424.1	昭和 3-8-28	98.5	昭和 3-8-27~8-28	
三水	" 3	888.2	昭和 3-8	354.3	" 3-8-28	93.1	" 3-8-27~8-28	
長津	大正 11	1,149.9	大正 14-8	422.7	大正 14-8-11	185.0	大正 14-8-11~8-12	
厚昌	昭和 2	1,357.7	昭和 6-8	449.5	昭和 4-7-12	124.8	昭和 4-7-11~7-12	
中江鎮	" 2	1,095.8	大正 3-7	355.2	" 4-7-12	99.3	大正 14-8-11~8-12	
慈城	" 2	1,307.4	昭和 2-7	468.5	" 6-8-19	121.0	昭和 7-8-27~8-28	
江界	大正 11	1,345.4	大正 15-8	525.2	大正 15-8-25	130.1	大正 14-8-11~8-12	
渭原	—	—	昭和 10-7	299.9	昭和 10-7-29	90.3	昭和 10-7-28~7-29	
楚山	大正 11	1,326.3	大正 15-8	512.7	大正 15-8-25	188.4	大正 15-8-25~8-26	
碧澄	—	—	—	—	—	—	—	
昌城	昭和 1	1,581.2	大正 15-8	718.8	大正 15-8-25	255.0	大正 15-8-25~8-26	
朔州	—	—	—	—	—	—	—	
義州	昭和 3	1,671.9	昭和 2-7	564.0	大正 8-5-9	214.2	昭和 9-8-16~8-17	
新義州	大正 11	1,514.7	" 2-7	525.9	" 8-5-9	307.0	大正 8-5-8~5-9	
龍川	昭和 9	1,260.7	" 2-7	547.1	昭和 2-7-16	243.7	" 6-7-13~7-14	
清 川								
熙川	大正 12	1,967.5	大正 4-7	855.0	大正 12-8-17	225.3	大正 4-7-22~7-23	
北院	" 11	2,029.8	昭和 2-7	803.3	昭和 2-7-16	187.0	大正 11-9-1~9-2	
价川	昭和 9	1,387.1	" 9-8	407.0	" 10-7-27	90.0	昭和 10-7-26~7-27	
北鎮	" 1	1,906.6	大正 15-8	951.5	大正 14-8-11	244.4	大正 14-8-11~8-12	
雲山	大正 12	2,041.6	" 12-7	834.0	" 11-9-1	242.1	" 11-9-1~9-2	
寧邊	—	—	昭和 10-7	608.2	昭和 10-7-29	157.5	昭和 10-7-29~7-30	
安州	大正 11	1,832.4	" 2-7	761.2	大正 6-9-10	191.0	大正 14-8-11~8-12	
立石	昭和 9	1,121.1	" 9-8	325.5	昭和 10-8-20	101.5	昭和 9-8-1~8-2	
龜城	" 1	1,835.9	大正 15-8	885.8	大正 14-8-11	247.0	" 2-7-15~7-16	
泰川	" 1	1,928.3	昭和 2-7	791.6	" 14-8-11	283.6	大正 14-8-11~8-12	
博川	—	—	—	—	—	—	—	
大 同								
社倉	—	—	大正 15-8	538.9	昭和 10-7-26	113.6	大正 15-8-25~8-26	

量一覽表 (耗)

最大雨量	三日間連続最大		連続最大		観測開始年月日	観測地名
	起(自年月日至月日)	雨量	起(自年月日至月日)	雨量		
江						
160.7	大正 3-9-10~9-12	161.9	大正 15-8-10~8-21	184.4	明治 40-4-1	惠山鎮
53.9	昭和 9-7-8~7-10	80.7	昭和 9-7-7~7-20	135.0	昭和 7-1-1	惠山鎮(替)
138.4	" 3-8-28~8-30	153.0	" 3-8-25~8-31	209.5	大正 3-6-19	甲山
153.5	" 3-8-28~8-30	206.0	" 3-8-25~8-31	270.2	" 5-6-1	豊山
132.3	" 3-8-28~8-30	191.6	" 3-8-24~9-4	269.8	" 8-7-1	三水
250.1	大正 14-8-11~8-13	254.6	大正 14-8-10~8-14	258.9	" 3-6-1	長津
184.8	昭和 4-7-11~7-12	184.8	" 9-7-13~7-21	216.3	" 4-7-1	厚昌
116.3	大正 6-7-9~7-11	140.0	" 12-8-8~8-16	198.8	" 3-5-1	中江鎮
158.5	" 6-7-8~7-10	161.1	" 4-7-11~7-25	213.0	" 3-6-15	慈城
195.5	" 14-8-10~8-12	204.6	" 15-8-7~8-21	304.7	" 6-5-11	江界
118.6	昭和 10-7-28~7-30	120.6	昭和 10-7-24~7-30	208.5	昭和 10-5-1	渭原
202.0	大正 15-8-25~8-26	202.0	大正 4-7-19~7-24	260.4	大正 3-6-15	楚山
—	—	—	—	—	昭和 10-7-1	碧澄
293.6	大正 15-8-25~8-26	293.6	大正 9-7-13~7-20	304.1	大正 4-7-1	昌城
—	—	—	—	—	昭和 11-11-1	朔州
237.5	昭和 2-7-15~7-17	322.0	昭和 9-8-16~8-22	327.1	大正 2-7-1	義州
312.5	大正 8-5-8~5-10	315.1	" 2-7-7~7-21	466.0	" 5-6-1	新義州
337.3	" 6-7-13~7-15	360.8	" 2-7-12~7-22	492.7	明治 37-5-1	龍川
江						
396.6	大正 4-7-22~7-24	431.8	大正 4-7-16~7-31	714.8	大正 3-6-9	熙川
305.7	" 14-8-10~8-12	368.0	昭和 2-7-16~7-21	435.1	" 5-11-1	北院
145.7	昭和 9-8-1~8-3	182.5	" 10-7-23~7-31	281.5	昭和 8-8-1	价川
411.1	大正 14-8-10~8-12	425.4	" 2-7-12~7-18	484.2	明治 35-3-1	北鎮
303.3	" 11-9-1~9-3	392.3	大正 12-7-20~8-4	307.0	大正 4-7-1	雲山
229.0	昭和 10-7-29~7-31	244.6	昭和 10-7-23~7-31	445.9	昭和 10-9-1	寧邊
278.0	大正 11-9-1~9-3	380.9	" 2-7-6~7-21	711.7	大正 3-6-5	安州
116.9	昭和 9-7-31~8-2	129.0	" 10-7-20~7-27	131.7	昭和 8-10-1	立石
317.0	大正 14-8-10~8-12	352.2	" 2-7-11~7-21	655.7	大正 5-1-1	龜城
428.6	" 14-8-10~8-12	460.9	" 2-7-11~7-21	563.0	" 5-1-1	泰川
—	—	—	—	—	昭和 10-11-1	博川
江						
165.0	昭和 4-7-22~7-24	212.1	昭和 2-7-11~7-21	387.0	大正 15-8-3	社倉

既往最大雨

觀測地名	年最大		月最大		日最大		二日間連續	
	年次	雨量	年月	雨量	起日(年月日)	雨量	起日(自年月日至月日)	雨量
大同								
寧遠	大正 11	1,938.2	大正 12-7	875.5	昭和 4-7-22	232.0	大正 12-7-29~7-30	
德川	" 11	1,680.0	" 12-7	651.0	大正 6-9-10	265.0	" 6-9-9~9-10	
孟山	昭和 9	1,840.7	昭和 10-7	626.2	昭和 10-7-26	155.1	昭和 10-7-26~7-27	
順川	大正 11	1,508.3	" 4-7	797.9	大正 11-8-9	201.0	" 4-7-12~7-13	
成川	昭和 9	1,413.9	大正 15-8	650.9	" 6-8-10	240.0	大正 6-8-10	
江東	" 9	1,498.1	昭和 9-7	448.1	昭和 9-8-22	122.0	昭和 9-8-21~8-22	
陽德	大正 12	1,406.1	大正 12-7	662.7	大正 8-8-29	223.0	大正 12-7-30~7-31	
谷山	" 11	1,778.5	" 12-7	803.1	" 7-7-7	217.0	" 11-8-20~8-21	
三登	" 12	1,333.4	" 12-7	573.9	" 11-9-1	223.0	" 11-8-19~8-20	
中和	昭和 9	1,116.7	昭和 9-8	290.4	昭和 9-8-2	118.0	昭和 9-8-1~8-2	
江西	" 9	1,094.8	" 9-7	323.6	" 9-8-2	106.4	" 10-6-15~6-16	
黃州	大正 14	1,157.4	大正 14-8	472.4	大正 8-8-25	150.7	" 4-7-23~7-24	
龍岡	昭和 9	1,165.4	昭和 9-7	338.4	昭和 9-8-2	101.0	" 9-7-8~7-9	
龍岡(棉)	
新院	昭和 6	1,206.9	昭和 5-7	542.7	大正 13-7-18	200.0	大正 13-7-17~7-18	
載寧	大正 14	1,131.4	" 6-8	472.6	昭和 6-8-10	189.0	" 3-9-11~9-12	
瑞興	" 14	1,422.7	大正 11-8	683.4	大正 11-8-19	198.0	" 11-8-19~8-20	
沙里院	" 3	1,287.1	明治 44-9	465.4	明治 44-9-5	253.9	明治 44-9-4~9-5	
信川	昭和 9	985.1	昭和 10-7	406.1	昭和 9-9-4	128.0	昭和 9-9-3~9-4	
安岳	" 10	959.4	" 10-7	344.7	" 10-6-16	199.3	" 10-6-15~6-16	
鎮南浦	" 9	1,087.3	" 6-8	418.4	" 6-8-10	182.0	" 6-8-10~8-11	
鎮南浦(農)	大正 14	997.0	大正 3-7	471.5	" 6-8-10	197.7	" 6-8-10~8-11	
禮成								
遂安	昭和 9	1,427.3	昭和 10-7	448.1	昭和 10-7-13	132.5	昭和 9-7-9~7-10	
新安	大正 11	1,878.2	大正 11-8	1,084.9	大正 11-8-19	318.8	大正 11-8-19~8-20	
平山	" 11	2,025.8	" 11-8	1,111.4	" 13-7-19	490.0	" 13-7-19~7-20	
金川	昭和 9	1,344.7	昭和 10-7	593.7	昭和 10-7-13	193.5	昭和 10-7-13~7-14	
白川	大正 14	1,505.6	" 5-7	666.3	大正 13-7-20	228.0	大正 13-7-19~7-20	
漢								
旌善	大正 5	1,495.4	大正 14-7	690.8	大正 15-7-21	210.7	大正 14-7-16~7-17	
寧越	昭和 1	1,660.9	" 15-7	609.7	" 11-7-29	220.0	" 11-7-29~7-30	
平昌	" 1	1,507.5	" 14-7	677.5	" 9-7-7	164.0	" 9-7-6~7-7	
丹陽	" 5	1,530.8	" 11-7	681.6	" 11-7-28	204.5	" 11-7-28~7-29	
堤川	" 5	1,730.4	" 11-7	730.8	" 11-7-28	195.0	" 8-7-5~7-6	

量一覽表(耗)

最大雨量	三日間連續最大		連續最大		觀測開始年月日	觀測地名
	起日(自年月日至月日)	雨量	起日(自年月日至月日)	雨量		
江(續)						
305.7	大正 11-8-7~8-9	344.3	大正 15-8-7~8-21	631.1	大正 4-4-1	寧遠
287.3	昭和 4-7-22~7-24	337.0	" 4-7-16~7-25	480.6	" 4-7-1	德川
184.1	" 9-7-31~8-2	202.2	昭和 10-7-23~7-27	276.1	昭和 8-7-1	孟山
256.3	" 4-7-12~7-14	333.3	大正 12-7-20~8-3	494.5	大正 4-12-1	順川
240.0	大正 6-8-10	240.0	" 4-7-17~7-31	524.7	" 4-7-1	成川
122.2	昭和 9-8-20~8-22	157.2	昭和 9-8-20~8-22	157.2	昭和 8-7-1	江東
248.7	大正 12-7-29~7-31	305.7	大正 12-7-20~7-31	600.2	大正 3-6-1	陽德
352.0	" 11-8-20~8-22	517.0	" 12-7-25~8-4	796.2	" 4-7-1	谷山
224.0	" 12-7-28~7-30	288.9	" 12-7-25~7-30	327.1	" 6-4-1	三登
143.1	昭和 9-7-31~8-2	165.6	昭和 9-7-31~8-2	165.6	昭和 8-7-1	中和
193.0	" 9-7-31~8-2	145.4	" 9-7-31~8-2	145.4	" 8-7-1	江西
201.2	" 4-7-22~7-24	203.9	大正 12-7-20~7-31	406.6	大正 5-1-1	黃州
135.0	" 9-7-8~7-10	153.2	昭和 9-7-8~7-10	153.2	昭和 8-7-1	龍岡
...	" 10-3-1	龍岡(棉)
221.0	大正 13-7-16~7-18	228.0	昭和 2-7-11~7-21	309.5	大正 5-9-16	新院
249.6	" 3-9-10~9-12	251.1	大正 3-9-10~9-12	251.1	" 3-6-1	載寧
345.5	" 11-8-19~8-21	527.2	" 11-8-17~8-21	556.3	" 5-1-1	瑞興
273.6	" 14-7-15~7-17	276.6	昭和 2-7-11~7-17	312.8	明治 44-6-1	沙里院
128.2	昭和 10-7-21~7-23	193.5	" 10-7-17~7-27	187.4	昭和 8-4-1	信川
180.3	" 10-6-15~6-16	180.3	" 10-7-18~7-27	188.5	" 8-4-1	安岳
247.0	" 6-8-9~8-11	272.0	大正 12-7-16~7-30	365.9	大正 4-12-2	鎮南浦
258.0	" 6-8-9~8-11	275.5	昭和 6-8-9~8-11	275.5	" 3-5-1	鎮南浦(農)
江						
147.6	昭和 9-7-9~7-11	169.8	昭和 10-7-19~7-28	205.8	昭和 8-4-1	遂安
560.1	大正 11-8-19~8-21	778.4	大正 11-8-17~8-23	820.9	大正 3-6-1	新安
830.0	" 13-7-18~7-20	858.0	" 11-8-17~8-23	867.9	" 4-12-8	平山
194.3	昭和 10-7-20~7-22	242.0	昭和 10-7-19~7-27	282.0	昭和 8-4-1	金川
371.0	大正 13-7-19~7-21	374.8	" 2-7-8~7-21	448.4	大正 3-12-1	白川
江						
248.0	大正 9-7-5~7-7	338.5	大正 9-7-4~7-12	387.7	大正 4-7-1	旌善
248.5	" 11-7-28~7-30	251.8	" 15-7-25~8-7	555.7	" 7-7-1	寧越
269.0	" 9-7-5~7-7	419.0	" 15-7-25~8-5	535.3	" 4-6-8	平昌
303.3	" 11-7-28~7-30	314.4	" 15-7-28~8-5	402.4	" 4-4-1	丹陽
264.8	" 9-7-5~7-7	366.5	昭和 5-6-28~7-23	792.5	" 3-6-1	堤川

既往最大雨

觀測地名	年最大		月最大		日最大		二日間連續	
	年次	雨量	年月	雨量	起(年月日)	雨量	起(自年月日至月日)	雨量
漢								
忠州(專)	昭和 5	1,696.1	昭和 5-7	696.9	大正 8-7- 6	193.0	大正 8-7- 5~7- 6	
忠州	" 9	1,317.4	" 9-7	360.3	昭和 9-7-22	146.1	昭和 9-7-22~7-23	
槐山城	" 5	1,778.7	大正 11-7	740.8	大正 15-7-21	300.3	大正 15-7-21~7-22	
陰城	" 8	1,473.9	昭和 8-9	546.0	昭和 8-9-12	351.0	昭和 8-9-11~9-12	
橫城	大正 5	1,693.9	" 5-7	795.8	大正 9-7- 7	176.6	大正 9-7- 6~7- 7	
原州	" 14	1,848.8	" 5-7	925.0	" 9-7-23	381.0	" 11-7-23~7-29	
長湖院	昭和 5	1,451.3	大正 11-7	642.4	" 11-7-28	178.0	" 14-7-16~7-17	
驪州	" 5	1,792.1	昭和 5-7	844.2	" 11-7-29	283.0	" 11-7-29~7-30	
利川	" 5	1,958.7	" 5-7	934.3	" 11-7-29	250.0	" 11-7-28~7-29	
楊平	" 5	1,923.2	" 5-7	1,000.6	" 4-7-25	277.3	" 4-7-24~7-25	
板陰里	—	—	" 5-7	828.9	昭和 5-7-18	493.0	昭和 5-7-17~7-18	
淮陽	大正 11	1,474.7	大正 13-7	663.8	大正 12-7-31	198.0	大正 11-8-20~8-21	
末輝里	昭和 9-8	413.1	昭和 10-7-22	157.4	昭和 10-7-22~7-23	
長安寺	" 10-7	396.3	" 10-7-21	139.1	" 10-7-21~7-22	
楊口	" 10-7	352.3	" 10-7-23	122.0	" 10-7-22~7-23	
華川	大正 14	1,727.7	大正 14-7	847.0	" 5-7- 4	213.0	大正 14-7-16~7-17	
麟蹄	" 14	1,718.5	" 14-7	846.7	" 5-7- 4	236.6	" 14-7-17~7-18	
蒼村	—	—	昭和 5-7	739.5	" 10-7-22	133.5	昭和 10-7-21~7-22	
春川	" 14	1,949.5	大正 14-7	942.9	" 5-7- 4	246.0	大正 14-7-16~7-17	
加平	" 14	2,038.4	" 14-7	960.5	" 6-8-19	342.0	" 14-7-16~7-17	
洪川	" 14	1,829.9	" 14-7	921.1	大正 14-8-29	222.0	" 14-7-16~7-17	
龍仁	昭和 5	1,852.2	昭和 5-7	961.7	昭和 8-7-29	163.0	昭和 5-7- 8~7- 9	
廣州	大正 5	1,921.9	大正 15-7	851.2	大正 9-8- 1	485.5	大正 9-8- 1~8- 2	
楊州	" 14	1,892.7	昭和 5-7	1,025.6	昭和 5-7- 4	309.8	昭和 10-7-21~7-22	
清涼里	昭和 8	1,619.9	" 10-7	523.4	" 8-7-28	205.8	" 8-7-28~7-29	
京城	大正 14	1,934.1	大正 15-7	847.6	大正 9-8- 2	354.7	大正 9-8- 1~8- 2	
永登浦	昭和 5	1,385.6	昭和 5-7	750.6	昭和 10-7-22	300.0	昭和 10-7-21~7-22	
金浦	" 5	1,696.6	" 5-7	900.7	" 8-7-28	310.0	" 10-7-21~7-22	
法洞	大正 11	1,719.4	大正 12-7	779.6	大正 11-9- 1	158.9	大正 11-8-20~8-21	
伊川	" 11	1,809.3	" 13-7	937.0	" 13-7-20	316.5	" 13-7-19~7-20	
金化	" 14	1,794.5	" 14-7	897.9	" 14-7-17	312.4	" 14-7-16~7-17	
鐵原	" 14	2,090.3	" 14-7	988.7	" 14-7-17	283.5	" 14-7-16~7-17	
鐵原(農)	昭和 10	1,456.4	昭和 10-7	505.8	昭和 10-7-21	167.8	昭和 10-7-20~7-21	
漣川	大正 14	1,835.6	大正 14-7	893.1	大正 14-7-17	240.6	大正 14-7-16~7-17	
抱川	昭和 5	1,796.6	昭和 5-7	1,009.8	昭和 5-7- 4	335.0	昭和 10-7-21~7-22	

量一覽表(耗)

最大雨量	三日間連續最大		連續最大		觀測開始年月日	觀測地名
	起(自年月日至月日)	雨量	起(自年月日至月日)	雨量		
江(續)						
318.3	大正 8-7- 4~7- 6	347.2	昭和 5-6-28~7-14	629.8	大正 6- 1- 1	忠州(專)
186.1	昭和 9-7-22~7-24	193.9	" 9-7-20~7-27	218.5	昭和 6- 4- 1	忠州
305.3	大正 11-7-28~7-30	313.2	大正 12-7-18~7-25	503.9	大正 4-12- 1	槐山城
401.6	昭和 8-9-11~9-13	421.6	昭和 8-9-11~9-13	421.6	昭和 6- 2- 1	陰城
292.6	大正 9-7- 5~7- 7	393.8	大正 15-7-25~8- 5	537.1	大正 4- 9- 1	橫城
481.0	" 11-7-27~7-29	475.6	" 11-7-24~8- 3	659.4	" 3- 6- 1	原州
251.6	" 9-7- 5~7- 7	314.7	昭和 5-7- 3~7-14	490.7	" 5- 9-15	長湖院
425.0	" 11-7-28~7-30	438.9	" 5-7- 3~7-14	615.1	" 4-12-25	驪州
485.8	" 11-7-28~7-30	517.3	" 5-7- 3~7-19	843.4	" 4-12-13	利川
379.0	昭和 5-7-12~7-14	389.6	" 5-7- 7~7-14	590.1	" 3- 6-11	楊平
542.2	" 5-7-16~7-18	608.7	" 5-7-16~7-20	611.2	" 15- 7-18	板陰里
304.5	大正 11-8-19~8-21	465.1	大正 12-7-18~8- 3	672.0	" 3- 6- 1	淮陽
212.4	昭和 10-7-22~7-24	240.4	昭和 10-7-21~7-25	267.1	昭和 9- 7- 1	末輝里
172.2	" 10-7-21~7-23	246.1	" 10-7-20~7-24	293.2		長安寺
227.6	" 10-7-21~7-23	276.6	" 10-7-21~7-25	296.9	昭和 8-10- 1	楊口
374.5	大正 14-7-15~7-17	462.5	大正 12-7-18~8- 2	543.2	大正 5- 1- 1	華川
375.3	" 14-7-16~7-18	435.6	" 14-7-16~7-22	473.0	" 3- 6- 1	麟蹄
249.1	昭和 10-7-20~7-22	323.7	" 15-7-25~8- 6	475.0	" 15- 7-18	蒼村
417.0	大正 14-7-15~7-17	469.0	" 14-7-15~7-22	525.6	" 2- 6- 1	春川
432.4	" 14-7-15~7-17	484.1	" 14-7-15~7-22	530.6	" 4- 7- 1	加平
352.1	" 14-7-15~7-17	395.1	昭和 5-7- 7~7-19	460.1	" 5- 1- 1	洪川
217.0	昭和 5-7-11~7-13	301.8	" 5-6-29~7-14	791.2	昭和 2- 6- 1	龍仁
621.0	大正 9-8- 1~8- 2	621.0	大正 9-8- 1~8- 2	621.0	大正 4-12- 8	廣州
415.0	昭和 10-7-20~7-22	525.0	昭和 10-7-20~7-23	544.0	" 5- 1- 1	楊州
319.0	" 10-7-20~7-22	367.8	" 10-7-20~7-23	394.0	昭和 8- 1- 1	清涼里
511.8	大正 9-8- 1~8- 3	535.7	大正 15-7-26~8- 6	551.2	明治 40-10- 1	京城
402.0	昭和 10-7-20~7-22	512.0	昭和 10-7-20~7-22	512.0	昭和 2- 6- 1	永登浦
471.2	" 10-7-20~7-22	580.2	" 10-7-20~7-23	595.9	" 2- 6- 1	金浦
284.6	大正 11-8-19~8-21	411.9	大正 12-7-19~8- 2	837.8	大正 5-12- 1	法洞
481.0	" 11-8-19~8-21	600.1	" 11-8-17~8-22	691.0	" 4- 6- 1	伊川
478.1	" 14-7-15~7-17	578.5	" 12-7-18~8- 4	690.5	" 6- 4- 1	金化
488.1	" 14-7-15~7-17	638.1	" 14-7-15~7-20	691.2	" 4- 7- 1	鐵原
233.8	昭和 10-7-20~7-22	282.0	昭和 10-7-20~8- 1	412.4	昭和 10- 3- 1	鐵原(農)
377.3	大正 14-7-15~7-17	490.8	大正 14-7-15~7-22	570.8	大正 5- 1- 1	漣川
377.6	昭和 10-7-20~7-22	460.6	昭和 10-7-20~8- 1	542.0	昭和 2- 6- 1	抱川

既往最大雨

観測地名	年最大		月最大		日最大		二日間連続
	年次	雨量	年月	雨量	起日 (年月日)	雨量	起日 (自年月日至月日)
漢							
坡州	昭和 5	1,640.0	昭和 5-7	880.0	昭和 10-7-21	216.0	昭和 10-7-21~7-22
長湍	大正 14	1,924.0	大正 14-7	955.4	大正 14-7-17	309.2	大正 14-7-16~7-17
開城	" 14	1,704.3	昭和 5-7	819.3	" 13-7-20	245.0	" 13-7-19~7-20
安城							
安城	昭和 5	1,810.7	昭和 5-7	925.0	昭和 5-7-8	197.8	昭和 5-7-7~7-8
振威	" 5	1,773.8	" 5-7	859.3	" 5-7-11	225.0	" 5-7-11~7-12
成歡	" 5	1,996.4	" 5-7	1,026.0	" 5-7-11	253.7	" 5-7-11~7-12
水原	大正 11	1,748.2	" 5-7	843.1	大正 11-7-28	282.1	大正 11-7-28~7-29
水原(郡)	昭和 10	1,049.8	" 10-8	262.9	昭和 10-8-20	107.3	昭和 10-8-20~8-21
挿橋							
洪城	昭和 1	1,732.8	大正 14-7	683.9	大正 11-7-28	213.5	大正 14-7-16~7-17
禮山	" 9	1,325.2	昭和 9-7	272.1	昭和 10-7-21	114.9	昭和 10-7-20~7-21
天安	" 5	1,946.8	" 5-7	849.3	" 5-7-12	195.1	" 5-7-11~7-12
牙山	" 5	1,886.8	" 5-7	792.0	" 5-7-12	187.7	大正 14-7-16~7-17
錦							
長水	昭和 9	2,023.8	昭和 9-7	745.5	昭和 9-7-20	196.8	昭和 9-7-19~7-20
鎮安	大正 5	2,217.9	大正 9-7	780.6	大正 9-7-19	309.4	大正 9-7-18~7-19
茂朱	" 5	1,862.5	" 5-6	621.8	" 5-6-22	232.0	" 5-6-21~6-22
茂朱(學)	昭和 9	1,586.6	昭和 9-7	541.8	昭和 5-7-5	229.8	昭和 5-7-5~7-6
錦山	" 9	1,839.7	" 9-7	629.3	大正 7-6-30	224.0	大正 7-6-30~7-1
秋風嶺	—	—	—	—	—	—	—
永同	昭和 9	1,585.1	昭和 9-7	567.2	昭和 5-7-5	146.0	大正 7-6-30~7-1
沃川	" 9	1,710.3	" 9-7	562.9	" 7-8-24	205.0	昭和 9-7-22~7-23
報恩	" 5	1,805.8	" 5-7	595.8	大正 7-6-30	236.7	大正 7-6-30~7-1
大田	" 5	1,653.9	大正 14-7	528.1	" 6-8-11	220.9	" 6-8-10~8-11
大田(農)	" 9	1,747.7	昭和 9-7	550.1	昭和 9-7-22	192.4	昭和 9-7-22~7-23
鎮川	" 5	1,802.8	大正 11-7	742.0	大正 6-7-3	295.0	" 6-8-10~8-11
清州	大正 5	1,837.5	" 12-7	783.1	" 12-7-19	300.7	大正 12-7-19~7-20
文義	昭和 9	1,301.2	昭和 9-7	495.0	昭和 9-7-22	215.9	昭和 9-7-21~7-22
燕岐	大正 5	1,972.7	大正 12-7	761.6	大正 12-7-19	370.0	大正 12-7-19~7-20
公州	" 5	2,044.7	" 14-7	748.4	" 12-7-19	406.1	" 12-7-18~7-19
青陽	昭和 5	1,530.0	昭和 7-8	409.8	昭和 7-8-23	219.3	昭和 7-8-22~8-23
扶餘	" 9	1,611.9	" 9-7	512.1	" 7-8-23	260.0	" 7-8-22~8-23

量一覽表(耗)

最大雨量	三日間連続最大		連続最大		観測開始年月日	観測地名
	起日 (自年月日至月日)	雨量	起日 (自年月日至月日)	雨量		
江(嶺)						
382.7	昭和 10-7-20~7-22	491.5	昭和 10-7-20~7-22	491.5	昭和 2-6-1	坡州
442.2	大正 14-7-16~7-18	516.5	" 5-7-7~7-19	631.7	大正 5-1-1	長湍
329.8	" 13-7-18~7-20	398.3	大正 13-7-17~7-27	688.0	" 6-6-1	開城
川						
346.6	昭和 5-7-6~7-8	375.8	昭和 5-7-3~7-14	828.3	昭和 2-6-1	安城
290.0	" 5-7-11~7-13	317.5	" 5-7-3~7-9	439.0	大正 8-7-1	振威
469.1	" 5-7-11~7-13	483.6	" 5-7-1~7-14	940.4	" 5-1-1	成歡
325.8	大正 11-7-27~7-29	363.2	" 5-7-3~7-14	650.0	明治 41-6-1	水原
141.9	昭和 10-8-20~8-22	225.2	" 10-8-19~8-23	232.9	昭和 9-5-1	水原(郡)
川						
260.0	大正 9-7-5~7-7	282.3	大正 14-7-6~7-11	373.2	大正 7-7-1	洪城
159.2	昭和 10-7-20~7-22	164.3	昭和 9-7-17~7-31	256.3	昭和 8-9-1	禮山
262.3	" 5-7-6~7-8	352.4	" 5-6-28~7-13	855.9	" 4-7-1	天安
326.2	大正 14-7-16~7-18	333.4	" 5-6-27~7-13	785.1	大正 7-7-1	牙山
江						
279.3	昭和 9-7-18~7-20	378.9	昭和 10-6-26~6-29	89.1	昭和 5-5-1	長水
361.6	大正 9-7-18~7-20	384.0	" 9-7-17~7-25	436.5	大正 5-1-1	鎮安
269.9	" 5-6-21~6-23	306.3	" 5-6-24~7-13	514.8	" 5-1-1	茂朱
245.0	昭和 5-7-5~7-7	257.9	" 9-7-18~7-26	434.6	昭和 4-1-1	茂朱(學)
369.0	大正 7-6-30~7-2	375.0	" 9-7-17~7-25	523.8	大正 4-7-1	錦山
—	—	—	—	—	昭和 10-11-1	秋風嶺
194.2	昭和 9-7-20~7-22	250.5	昭和 9-7-17~7-25	427.7	大正 5-5-1	永同
253.0	" 9-7-20~7-22	295.1	" 9-7-17~7-27	484.7	昭和 6-4-1	沃川
279.0	大正 7-6-30~7-2	292.8	" 5-6-24~7-13	630.6	大正 5-1-21	報恩
297.5	" 6-8-10~8-11	297.5	" 9-7-17~7-31	497.7	" 6-1-1	大田
268.0	昭和 9-7-22~7-24	272.2	" 9-7-17~7-31	528.5	昭和 9-1-1	大田(農)
368.0	" 6-8-9~8-11	389.0	" 5-6-29~7-24	801.5	大正 4-7-1	鎮川
336.1	大正 12-7-19~7-21	354.8	大正 12-7-17~7-25	762.5	" 2-7-1	清州
238.1	昭和 9-7-20~7-22	266.6	昭和 8-6-25~7-2	432.3	昭和 7-1-1	文義
395.0	大正 12-7-19~7-21	445.0	大正 12-7-17~7-25	746.4	大正 5-1-1	燕岐
422.3	" 12-7-17~7-21	458.3	" 12-7-17~7-25	674.8	" 2-7-1	公州
223.6	昭和 7-8-22~8-24	227.6	昭和 5-6-27~7-13	360.7	昭和 4-7-1	青陽
266.5	" 7-8-22~8-24	270.0	" 9-7-17~7-25	416.2	" 4-7-1	扶餘

既往最大雨

觀測地名	年最大		月最大		日最大		二日間連續	
	年次	雨量	年月	雨量	起(年月日)	雨量	起(自年月日至月日)	雨量
錦								
鴻論群山	昭和 9	1,961.1	大正 14-7	886.8	昭和 7-8-23	221.7	大正 14-7-16~7-17	
	" 5	1,746.9	" 14-7	577.9	" 5-6-30	203.5	昭和 5-6-29~6-30	
	" 5	1,888.8	" 5-6	575.9	大正 5-6-14	206.5	大正 5-6-13~6-14	
萬 頃								
新月里	昭和 5	2,117.3	大正 5-6	813.1	昭和 5-7-5	262.3	大正 5-6-13~6-14	
大雅里	" 5	2,678.8	昭和 5-7	891.8	" 5-7-5	380.5	昭和 5-7-5~7-6	
高山	大正 5	2,019.3	大正 5-7	687.6	" 6-8-4	403.2	" 6-8-3~8-4	
所陽	昭和 9	1,908.7	昭和 9-7	706.8	" 9-7-20	143.9	" 7-8-3~8-4	
全州	大正 5	2,083.1	大正 9-7	769.8	大正 9-7-20	198.7	大正 9-7-19~7-20	
助裡	昭和 9	1,540.1	昭和 9-7	586.6	昭和 9-7-20	171.2	昭和 9-7-19~7-20	
臨五	" 5	1,827.8	" 9-7	581.1	" 6-8-4	188.4	" 6-8-3~8-4	
	大正 5	2,242.1	大正 5-6	745.0	" 5-6-30	250.5	大正 5-6-13~6-14	
	—	—	昭和 10-7	202.2	" 10-7-21	63.1	昭和 10-7-21~7-22	
東 津								
井金扶	昭和 5	1,804.2	大正 5-6	818.8	大正 9-7-19	350.0	大正 9-7-19~7-20	
	" 9	1,588.2	" 9-7	648.0	" 9-7-19	243.5	" 9-7-19~7-20	
	" 9	1,737.8	昭和 9-7	621.6	昭和 9-7-20	179.5	昭和 9-7-19~7-20	
榮 山								
潭光長和羅咸	昭和 8	2,082.0	昭和 9-7	781.2	昭和 8-7-25	300.0	昭和 9-7-19~7-20	
	大正 5	2,113.4	" 9-7	732.8	" 8-6-28	251.1	" 9-7-19~7-20	
	" 5	2,177.9	大正 5-6	753.7	大正 13-7-22	235.0	" 9-7-19~7-20	
	昭和 8	1,535.3	昭和 9-7	593.3	昭和 7-8-3	173.0	" 9-7-21~7-22	
	大正 5	2,297.0	" 9-7	697.4	大正 13-7-22	228.6	" 9-7-20~7-21	
	昭和 9	1,630.4	" 9-7	711.2	昭和 9-7-20	255.0	" 9-7-20~7-21	
蟻 津								
任淳南谷寶	大正 5	2,314.3	昭和 9-7	780.3	大正 5-6-22	226.7	大正 5-6-22~6-23	
	昭和 9	1,755.0	" 9-7	902.2	昭和 9-7-20	252.0	昭和 9-7-19~7-20	
	大正 5	2,178.2	" 9-7	900.0	" 9-7-20	217.3	" 9-7-19~7-20	
	昭和 9	1,818.9	" 9-7	909.1	" 9-7-20	191.0	" 9-7-19~7-20	
	" 8	1,943.3	" 9-7	520.5	大正 9-8-29	261.0	大正 9-8-28~8-29	
求禮河	" 8	1,730.4	大正 9-7	694.3	" 9-7-19	202.0	" 9-7-18~7-19	
	" 8	2,312.4	" 14-7	602.2	昭和 4-6-28	263.2	昭和 4-6-27~6-28	

量一覽表 (耗)

最大雨量	三日間連續最大		連續最大		觀測開始年月日	觀測地名
	起(自年月日至月日)	雨量	起(自年月日至月日)	雨量		
江 (續)						
322.5	大正 14-7-16~7-18	357.1	大正 9-7-4~7-9	479.9	大正 5-11-1	鴻山
231.5	" 14-7-9~7-11	250.6	昭和 9-7-17~7-31	513.0	" 4-7-1	論山
284.9	" 5-6-12~6-14	304.9	大正 8-6-25~7-1	415.4	" 3-6-6	群山
江						
295.9	昭和 9-7-20~7-22	344.0	昭和 5-6-24~7-13	757.3	大正 2-1-1	新月里
401.3	" 5-7-5~7-7	443.6	" 5-6-24~7-13	910.7	" 10-5-1	大雅里
447.2	" 6-8-2~8-4	527.2	" 5-6-24~7-13	668.0	" 2-1-1	高山
191.7	" 9-7-20~7-22	299.9	" 9-7-17~7-25	513.2	昭和 7-1-1	所陽
318.3	大正 9-7-19~7-21	330.0	" 9-7-16~7-26	493.2	大正 5-1-1	全州
211.8	昭和 9-7-20~7-22	319.4	" 9-7-17~7-31	520.5	昭和 8-1-1	助裡
198.4	" 6-8-2~8-4	314.9	" 5-6-24~7-13	615.7	" 3-1-1	裡里
354.5	大正 5-6-12~6-14	369.4	" 5-6-24~7-13	761.7	明治 41-1-1	臨五
86.9	昭和 10-7-21~7-23	101.2	" 10-7-20~7-24	109.6	昭和 10-4-1	五山
江						
406.1	大正 9-7-18~7-20	493.3	昭和 9-7-17~7-25	570.9	大正 5-6-1	井邑
311.3	" 9-7-18~7-20	330.7	" 9-7-18~7-25	470.0	" 5-7-1	金堤
249.2	昭和 9-7-18~7-20	315.9	" 9-7-17~7-28	486.3	昭和 6-4-1	扶安
江						
356.6	昭和 9-7-20~7-22	462.9	昭和 9-7-18~7-25	670.5	大正 5-3-22	潭陽
374.1	" 9-7-19~7-21	462.3	" 9-7-18~7-25	665.0	" 2-9-1	光州
316.7	" 9-7-18~7-20	401.9	" 9-7-18~7-29	615.8	" 5-1-1	長城
254.8	" 9-7-20~7-22	369.3	" 9-7-18~7-25	534.0	昭和 4-7-1	和順
320.6	" 9-7-20~7-22	447.4	" 9-7-18~7-25	566.1	大正 4-12-1	羅州
400.5	" 9-7-20~7-22	547.8	" 9-7-18~7-25	657.4	" 5-1-1	咸平
江						
273.0	昭和 9-7-18~7-20	344.0	昭和 9-7-18~7-25	547.0	大正 5-1-15	任寶
329.0	" 9-7-18~7-20	441.0	" 9-7-18~7-25	694.2	昭和 6-4-1	淳昌
318.3	" 9-7-18~7-20	395.8	" 9-7-18~7-25	619.8	大正 4-7-1	南原
380.4	" 9-7-19~7-21	438.4	" 9-7-16~7-25	667.7	昭和 4-7-1	谷城
314.0	大正 9-8-28~8-30	322.5	" 9-7-18~7-25	467.8	大正 5-10-1	寶城
347.0	" 9-7-18~7-20	352.0	" 5-6-24~7-7	498.0	" 4-12-8	求禮
311.4	昭和 4-6-26~6-28	357.6	" 4-6-25~7-2	536.8	" 4-7-1	河東

既往最大雨

觀測地名	年最大		月最大		日最大		二日間連續	
	年次	雨量	年月	雨量	起日 (年月日)	雨量	起日 (自年月日至月日)	雨量
洛 東								
縣洞	—	—	昭和 9-7	476.9	昭和 9-7-22	157.0	昭和 9-7-22~7-23	
英陽	大正 5	1,425.6	大正 5-6	502.4	大正 8-7-6	206.0	大正 8-7-5~7-6	
眞寶	昭和 9	1,237.8	昭和 9-7	487.9	昭和 9-7-22	155.0	昭和 9-7-22~7-23	
青松	大正 5	1,292.1	大正 5-6	464.8	大正 5-6-22	181.0	大正 5-6-22~6-23	
和陸	昭和 9	1,349.6	昭和 9-7	427.3	昭和 10-8-23	82.0	昭和 9-7-22~7-23	
安東	大正 5	1,420.8	" 9-7	502.5	大正 5-6-22	150.0	" 9-7-22~7-23	
奉化	昭和 9	1,388.2	" 9-7	477.8	昭和 9-7-22	160.4	" 9-7-22~7-23	
榮州	大正 5	1,695.0	" 9-7	474.6	" 9-7-22	188.0	" 9-7-22~7-23	
醴泉	昭和 9	1,423.3	" 9-7	531.5	" 9-7-22	153.0	" 9-7-22~7-23	
開慶	大正 5	1,662.4	大正 11-7	687.1	大正 7-6-30	192.0	大正 10-7-5~7-6	
店村	昭和 9	1,488.3	昭和 9-7	517.8	昭和 9-7-22	175.0	昭和 9-7-22~7-23	
尙州	" 9	1,455.4	" 9-7	497.0	大正 6-7-3	170.0	" 9-7-22~7-23	
義興	" 9	1,349.3	" 9-7	478.4	昭和 9-7-20	112.0	" 9-7-22~7-23	
軍威	" 5	1,368.2	" 9-7	398.6	" 8-9-3	171.5	" 8-9-3~9-4	
義城	大正 5	1,537.8	大正 5-6	533.3	大正 9-7-19	260.0	大正 9-7-19~7-20	
安溪	昭和 8	1,292.5	昭和 9-7	366.2	昭和 9-7-22	114.5	昭和 9-7-22~7-23	
洛東	" 9	1,359.4	" 9-7	435.7	" 9-7-22	119.5	" 9-7-22~7-23	
善山	大正 5	1,554.9	大正 5-6	529.4	大正 14-7-11	171.5	大正 5-6-22~6-23	
知禮	昭和 9	1,475.1	昭和 9-7	479.2	昭和 9-7-20	130.0	昭和 9-7-19~7-20	
金泉	大正 5	1,721.1	大正 5-6	527.1	" 8-7-24	198.0	" 8-7-24~7-25	
仁同	昭和 9	1,462.0	昭和 9-7	590.0	" 9-7-20	142.1	" 9-7-19~7-20	
漆谷	" 9	1,499.1	" 9-7	593.6	" 4-6-28	165.5	" 8-6-28~6-29	
星州	" 8	1,782.0	" 9-7	603.1	大正 9-7-19	415.0	大正 9-7-19~7-20	
永川	" 9	1,378.0	" 9-7	567.7	" 14-7-11	147.0	昭和 9-7-18~7-19	
琴湖	" 8	1,599.8	" 9-7	606.5	昭和 8-9-3	215.8	" 8-9-3~9-4	
慶山	" 8	1,760.3	" 9-7	728.9	" 4-6-28	222.5	" 4-6-27~6-28	
玄風	" 9	1,254.3	" 9-7	583.7	" 9-7-20	144.9	" 9-7-19~7-20	
高靈	" 8	1,935.5	" 9-7	583.8	" 4-6-28	207.3	" 4-6-27~6-28	
居昌	" 8	1,813.6	" 9-7	697.4	" 9-7-20	186.3	" 9-7-19~7-20	
陝川	" 8	1,874.1	" 4-6	540.7	" 4-6-28	268.1	" 4-6-27~6-28	
昌寧	大正 5	1,709.9	" 9-7	532.8	" 4-6-28	205.0	" 4-6-27~6-28	
咸陽	昭和 8	1,867.1	" 9-7	701.4	" 8-9-3	252.0	" 9-7-19~7-20	
山清	" 8	1,967.7	大正 9-7	716.2	大正 9-7-19	400.5	大正 9-7-18~7-19	
晉州	" 8	1,922.4	昭和 9-7	575.2	" 14-9-6	218.8	昭和 8-6-28~6-29	
宜寧	大正 5	1,899.7	" 9-7	674.7	" 14-7-11	211.5	" 8-6-28~6-29	

量一覽表 (耗)

最大雨量	三日間連續最大		連續最大		觀測開始年月日	觀測地名
	起日 (自年月日至月日)	雨量	起日 (自年月日至月日)	雨量		
江						
214.5	大正 15-8-3~8-5	247.2	昭和 9-7-17~8-1	361.6	大正 15-8-2	縣洞
246.0	" 8-7-4~7-6	255.0	" 9-7-17~7-31	416.3	" 4-12-1	英陽
214.0	昭和 9-7-21~7-23	223.3	" 9-7-17~7-25	352.3	昭和 8-8-1	眞寶
201.3	大正 5-6-21~6-23	221.4	" 9-7-17~7-27	345.2	大正 3-6-1	青松
154.5	昭和 9-7-21~7-23	166.5	" 9-7-17~7-25	343.9	昭和 8-5-1	和陸
219.8	大正 7-6-29~7-1	231.2	" 9-7-17~7-27	367.1	大正 5-1-1	安東
220.4	昭和 9-7-22~7-24	222.9	" 5-6-27~7-14	401.5	昭和 2-6-1	奉化
241.0	" 9-7-22~7-24	245.0	" 9-7-17~7-31	402.3	大正 3-6-1	榮州
227.3	" 9-7-21~7-23	235.5	" 9-7-17~7-27	403.7	昭和 2-6-1	醴泉
213.3	大正 8-7-4~7-6	286.8	" 5-6-27~7-14	490.0	大正 5-1-1	開慶
257.8	昭和 9-7-22~7-24	265.5	" 9-7-18~7-31	461.5	昭和 8-8-1	店村
241.0	" 9-7-20~7-22	266.0	" 9-7-17~7-26	442.9	大正 4-12-15	尙州
154.0	" 9-7-20~7-22	212.0	" 9-7-17~7-25	391.6	昭和 8-8-1	義興
173.5	" 9-7-20~7-22	190.1	" 9-7-17~7-26	323.7	" 2-6-1	軍威
271.8	大正 9-7-18~7-20	279.9	" 9-7-17~7-27	324.5	大正 4-12-8	義城
166.0	昭和 9-7-20~7-22	193.1	" 9-7-17~7-31	341.0	昭和 7-5-1	安溪
185.0	" 9-7-20~7-22	209.7	" 9-7-17~7-25	357.7	" 8-8-1	洛東
218.9	大正 14-7-9~7-11	259.9	大正 5-6-21~6-27	318.0	大正 4-7-1	善山
192.0	昭和 9-7-18~7-20	256.0	昭和 9-7-17~7-25	419.6	昭和 8-8-1	知禮
263.0	" 8-7-24~7-26	270.5	" 9-7-17~7-25	352.7	大正 4-12-6	金泉
187.6	" 9-7-18~7-20	271.3	" 9-7-18~7-25	453.7	昭和 8-8-1	仁同
190.0	" 9-7-20~7-22	245.8	" 9-7-17~7-25	438.2	" 2-6-1	漆谷
443.0	大正 9-7-18~7-20	464.5	" 9-7-17~7-25	514.2	大正 5-1-1	星州
191.3	昭和 9-7-18~7-20	319.8	" 9-7-18~7-25	471.9	" 5-6-1	永川
219.6	" 9-7-18~7-20	333.6	" 9-7-18~7-25	502.1	昭和 8-1-1	琴湖
271.4	" 9-7-18~7-20	352.1	" 9-7-18~7-26	543.0	" 2-6-1	慶山
217.9	" 9-7-18~7-20	304.3	" 9-7-18~7-26	494.6	" 8-8-1	玄風
273.8	" 4-6-28~6-30	341.4	" 9-7-18~7-25	508.0	" 2-6-1	高靈
276.9	" 9-7-18~7-20	358.7	" 9-7-16~7-29	571.7	大正 3-6-1	居昌
352.7	" 4-6-28~6-30	412.6	" 4-6-25~7-1	581.7	" 4-12-1	陝川
265.0	" 8-6-29~7-1	321.8	" 9-7-18~7-25	493.3	" 3-6-1	昌寧
333.5	" 9-7-18~7-20	384.0	" 9-7-18~7-29	589.6	" 4-3-1	咸陽
490.5	大正 9-7-18~7-20	491.0	" 4-6-25~7-1	516.9	" 4-12-1	山清
280.3	昭和 8-6-28~6-30	369.5	" 9-7-18~7-25	517.7	" 6-4-1	晉州
256.8	" 9-7-20~7-22	355.2	" 9-7-18~7-26	584.6	" 4-12-1	宜寧

既往最大雨

觀測地名	年最大		月最大		日最大		二日間連續	
	年次	雨量	年月	雨量	起日 (年月日)	雨量	起日 (自年月日至月日)	雨量
洛東								
咸安	昭和 8	1,930.6	昭和 9-7	686.0	昭和 8-8-3	191.0	昭和 9-7-20~7-21	
清道	" 9	1,893.4	" 9-7	704.8	" 4-6-28	237.4	" 4-6-27~6-28	
密陽	" 8	1,759.8	" 9-7	554.7	" 8-8-20	207.4	" 9-7-20~7-21	
梁山	大正 5	2,050.2	" 9-7	633.3	大正 5-9-6	233.0	" 9-7-20~7-21	
金海	昭和 5	1,843.3	" 9-7	548.1	昭和 10-8-9	210.0	" 8-6-28~6-29	
兄山								
慶州	昭和 8	1,515.4	昭和 9-7	573.3	大正 4-8-25	185.2	昭和 9-7-20~7-21	
迎日	" 9	1,479.3	" 9-7	539.6	" 11-8-27	153.5	" 9-8-8~8-9	
浦項	" 8	1,861.6	" 9-7	599.2	昭和 8-9-3	198.0	" 9-7-20~7-21	
安邊南								
安邊	昭和 8	1,366.2	昭和 8-8	405.4	昭和 7-9-27	173.0	昭和 8-8-3~8-4	
龍興								
館坪里	大正 11	1,917.3	大正 12-7	719.0	昭和 2-7-13	189.5	大正 11-8-9~8-10	
高原	昭和 6	1,568.4	昭和 8-8	421.7	" 10-6-16	151.0	昭和 6-8-25~8-26	
永興	大正 11	1,581.3	" 5-7	657.9	大正 8-10-5	205.0	大正 8-10-5~10-6	
城川								
新興	昭和 3	1,485.5	昭和 3-8	680.6	昭和 3-8-29	136.0	昭和 3-8-29~8-30	
咸興	大正 11	1,377.2	" 3-8	487.3	" 3-8-29	164.5	" 3-8-29~8-30	
北青南								
北青	昭和 2	1,076.3	大正 14-8	391.4	大正 8-10-5	225.5	大正 8-10-4~10-5	
端川南								
端川	昭和 3	943.5	大正 15-8	364.3	大正 15-8-26	143.0	大正 15-8-25~8-26	
翰城								
富寧	昭和 3	1,690.1	昭和 3-8	823.0	昭和 3-8-29	313.2	昭和 3-8-29~8-30	
豆滿								
茂山	昭和 3	781.5	大正 3-7	237.9	大正 4-9-9	93.0	大正 3-9-11~9-12	
會寧	" 3	819.0	昭和 3-8	236.0	" 8-9-3	114.3	昭和 3-9-2~9-3	
龍溪	—	—	—	—	—	—	—	
鍾城	大正 4	883.9	大正 3-7	323.2	大正 4-8-10	240.7	大正 4-8-10~8-11	
穩城	昭和 3	861.7	昭和 3-8	208.0	昭和 7-7-15	87.0	昭和 7-7-15~7-16	

量一覽表 (耗)

最大雨量	三日間連續最大		連續最大		觀測開始年月日	觀測地名
	起日 (自年月日至月日)	雨量	起日 (自年月日至月日)	雨量		
江(續)						
359.3	昭和 9-7-19~7-21	426.5	昭和 9-7-18~7-25	582.9	昭和 5-9-1	咸安
297.8	" 9-7-19~7-21	384.0	" 9-7-18~7-25	579.1	" 2-6-1	清道
282.1	" 8-6-29~7-1	370.2	" 9-7-18~7-25	502.4	大正 5-1-1	密陽
320.6	" 9-7-20~7-22	397.8	" 9-7-18~7-26	561.5	" 5-1-1	梁山
316.5	" 8-6-28~6-30	414.6	" 9-7-18~7-26	526.8	昭和 5-9-1	金海
江						
258.0	昭和 9-7-19~7-21	307.8	昭和 9-7-18~7-26	484.5	大正 3-6-1	慶州
198.0	" 9-7-18~7-20	276.0	" 9-7-17~7-26	481.0	" 7-7-1	迎日
225.2	" 9-7-18~7-20	301.7	" 9-7-18~7-26	542.6	" 11-1-1	浦項
大川						
219.2	昭和 8-8-2~8-4	238.7	昭和 8-7-27~8-4	287.0	昭和 5-6-1	安邊
江						
233.9	大正 8-10-4~10-6	360.8	昭和 2-7-11~7-21	465.8	大正 5-12-1	館坪里
171.7	昭和 6-8-24~8-26	183.0	" 6-8-22~8-26	209.5	昭和 5-6-1	高原
268.8	大正 8-10-4~10-6	313.8	" 3-8-26~9-3	346.3	大正 4-7-1	永興
江						
236.0	昭和 3-8-28~8-30	306.0	昭和 3-8-25~8-30	544.0	大正 4-12-1	新興
256.3	" 3-8-28~8-30	308.6	" 3-8-25~8-30	447.7	明治 43-1-1	咸興
大川						
241.0	大正 8-10-4~10-6	256.0	大正 8-10-4~10-6	256.0	大正 6-4-1	北青
大川						
178.0	大正 15-8-25~8-26	178.0	大正 15-8-25~8-26	178.0	大正 4-7-1	端川
川						
393.4	昭和 3-8-28~8-30	421.1	昭和 3-8-26~9-4	648.5	大正 4-7-1	富寧
江						
100.4	大正 3-9-11~9-13	111.4	大正 7-7-25~8-3	122.7	大正 3-6-1	茂山
139.1	昭和 3-9-2~9-4	142.2	昭和 3-8-26~9-4	209.1	" 6-4-1	會寧
—	—	—	—	—	昭和 10-9-1	龍溪
242.7	大正 4-8-10~8-12	243.3	大正 4-8-10~8-12	243.3	大正 3-6-25	鍾城
87.1	昭和 3-8-2~8-4	91.9	昭和 3-8-2~8-8	167.7	" 8-7-1	穩城



既往最大雨

観測地名	年最大		月最大		日最大		二日間連続	
	年次	雨量	年月	雨量	起(年月日)	雨量	起(自年月日至月日)	雨量
豆 満								
慶源	昭和 3	933.4	大正 14-8	317.6	大正 8-9- 3	217.1	大正 8-9- 2~9- 3	
其								
府 羅	—	—	昭和 10-7	167.5	昭和 10-9-11	650	昭和 10-9-11~9-12	
鐵 山	大正 7	1,365.7	" 6-7	487.1	大正 7-8-27	209.2	大正 7-8-26~8-27	
車 鞆	昭和 9	1,251.3	" 10-7	406.3	昭和 8-7-28	148.6	昭和 8-7-27~7-28	
宣 川	" 10-7	311.7	" 10-8-19	134.0	" 10-8-19~8-20	
定 州	昭和 1	1,578.5	" 2-7	691.9	大正 14-8-11	249.5	大正 14-8-11~8-12	
平 原	大正 11	1,597.5	" 4-7	570.5	" 14-8-11	159.3	" 11-9- 2~9- 3	
廣 梁	" 3	1,135.6	大正 14-8	432.0	昭和 6-8-10	176.2	昭和 6-8-10~8-11	
股 栗	—	—	" 14-8	440.0	大正 11-9- 2	175.0	大正 11-9- 2~9- 3	
松 禾	昭和 10	922.9	昭和 10-7	411.7	昭和 10-7-23	190.0	昭和 10-7-22~7-23	
長 淵	" 6	1,003.7	大正 13-7	549.1	大正 11-9- 3	197.3	大正 11-9- 2~9- 3	
薨 津	大正 11	1,144.7	" 13-7	617.1	" 13-7-19	233.0	" 13-7-19~7-20	
海 州	" 14	1,644.5	" 13-7	678.0	" 3-9-11	164.6	" 11-8-19~8-20	
延 白	" 11	1,659.5	" 11-8	836.6	" 11-8- 1	337.0	" 11-8- 1	
豐 德	昭和 8	1,110.0	昭和 8-7	230.9	昭和 8-7-28	126.5	昭和 8-7-28~7-29	
江 華	大正 14	1,827.8	大正 14-7	815.1	大正 13-7-20	384.3	大正 13-7-19~7-20	
仁 川	" 14	1,670.9	" 11-8	824.1	" 11-8-22	347.5	" 11-8-22~8-23	
唐 津	" 11	1,645.8	昭和 5-7	895.7	昭和 5-7-11	219.3	" 14-7-10~7-11	
瑞 山	昭和 5	1,986.4	" 5-7	800.1	大正 7-7- 8	200.4	" 14-7-16~7-17	
保 寧	" 5	1,544.3	大正 14-7	787.3	" 12-7-18	310.0	" 14-7-16~7-17	
舒 川	" 9	1,655.8	昭和 9-7	455.9	昭和 9-7-23	135.3	昭和 9-7-22~7-23	
山 北	" 10	627.2	" 10-7	278.4	" 10-7-21	134.6	" 10-7-21~7-22	
高 敞	" 5	1,713.8	大正 9-7	665.0	大正 9-7-20	250.0	大正 9-7-20~7-21	
靈 光	大正 5	2,192.8	" 5-6	718.2	昭和 9-7-20	256.0	昭和 9-7-19~7-20	
木 浦	" 5	1,743.8	昭和 9-7	533.6	明治 40-7-15	200.1	" 9-7-21~7-22	
靈 巖	昭和 8	1,738.7	" 9-7	501.6	昭和 7-8- 3	258.6	" 7-8- 2~8- 3	
海 南	大正 5	1,680.1	大正 9-7	412.6	大正 15-5-27	240.0	大正 15-5-27~5-28	
珍 島	昭和 8	1,479.1	昭和 8-8	407.5	" 14-9- 6	210.0	昭和 9-7-22~7-23	
莞 島	" 8	1,644.0	" 9-7	472.0	" 9-6-11	185.5	大正 9-6-11~6-12	
翰 林	" 9	1,379.5	" 10-9	380.3	" 9-8- 8	160.7	" 10-9- 7~9- 8	
西 歸	" 9	2,347.2	" 9-9	491.9	" 9-9- 7	202.0	" 9-5- 8~5- 9	
城 山	" 9	2,053.0	" 9-9	496.7	" 9-9- 7	157.8	" 9-5- 8~5- 9	
鹿 山	—	—	" 10-8	513.2	" 10-10-25	278.3	" 10-10-24~10-25	
康 津	" 8	1,747.3	" 9-7	500.2	" 7- 8- 3	180.0	" 7- 8- 2~8- 3	

量 一 覽 表 (耗)

最大雨量	三日間連続最大		連続最大		観測開始年月日	観測地名
	起(自年月日至月日)	雨量	起(自年月日至月日)	雨量		
江 (續)						
224.7	大正 8-9- 2~9- 3	224.7	昭和 3-8-26~9-10	257.3	大正 7- 7- 1	慶 源
他						
94.9	昭和 10-9-11~9-12	94.9	昭和 10-9-11~9-12	94.9	昭和 10- 4- 1	府 羅
272.8	大正 7-8-25~3-27	275.8	大正 6-7-10~7-15	399.7	大正 5- 5- 3	鐵 山
184.7	昭和 8-7-27~7-29	187.0	昭和 10-7-28~7-31	259.7	昭和 8- 1- 1	車 鞆
152.1	" 10-7-26~7-28	178.4	" 10-2-23~7-30	286.7	" 10-11- 1	宣 川
300.8	大正 14-8-10~8-12	344.3	" 2-7-11~7-21	571.2	大正 3- 6-12	定 州
251.2	" 11-9- 1~9- 3	332.2	大正 11-9- 1~9- 3	332.2	" 5- 6- 1	平 原
217.5	昭和 6-8- 9~8-11	247.1	" 3-6-25~7-11	319.1	明治 42-9-13	廣 梁
311.8	大正 11-9- 1~9- 3	323.8	" 11-9- 1~9- 3	323.8	大正 8- 7- 1	股 栗
207.3	昭和 10-7-21~7-23	212.5	昭和 10-7-19~7-23	252.6	昭和 8- 9- 1	松 禾
284.7	大正 11-9- 1~9- 3	290.2	大正 11-8-31~9- 3	350.5	大正 7- 7- 1	長 淵
298.5	" 13-7-18~7-20	325.3	" 13-7-16~7-28	462.8	" 4- 7- 1	薨 津
315.0	" 11-8-18~8-20	433.4	" 13-7-16~7-28	488.6	" 2- 6- 1	海 州
337.0	" 5-7- 7~7- 9	351.7	" 13-7-17~7-27	578.1	" 5- 6- 1	延 白
151.3	昭和 8-7-28~7-30	153.6	昭和 8-7-27~7-30	155.2	昭和 7- 2- 1	豐 德
424.3	" 10-7-20~7-22	518.9	大正 13-7-17~7-27	560.8	大正 7- 7- 1	江 華
407.5	" 10-7-21~7-23	458.9	" 11-8-18~8-28	464.0	明治 37- 4-10	仁 川
291.2	大正 14-7- 9~7-11	349.9	昭和 5-7- 3~7-13	780.4	大正 8-7- 1	唐 津
271.8	" 14-7-16~7-18	296.5	" 5-7- 3~7-13	634.2	" 4-7- 1	瑞 山
347.0	" 14-7-15~7-17	366.0	大正 12-7-16~7-24	440.0	" 7- 5-23	保 寧
233.3	昭和 9-7-21~7-23	237.6	昭和 9-7-17~7-31	431.4	昭和 8- 9- 1	舒 川
168.0	" 10-7-21~7-23	170.2	" 10-7-21~7-23	170.2	" 10- 2- 1	山 北
313.0	" 9-7-18~7-20	358.9	" 9-7-18~7-25	523.3	大正 7- 7- 1	高 敞
336.0	" 9-7-18~7-20	437.0	" 9-7-18~7-25	594.2	" 3- 6- 1	靈 光
347.1	" 9-7-20~7-22	440.9	" 9-7-18~7-26	496.6	明治 37- 3-25	木 浦
289.9	" 9-7-20~7-22	375.6	" 9-7-18~7-25	451.1	昭和 4- 7- 1	靈 巖
261.5	昭和 9-7-20~7-22	303.5	大正 9-7- 1~7-10	399.5	大正 4- 7- 1	海 南
287.2	" 9-7-21~7-23	329.9	昭和 9-7-19~7-25	389.8	" 8- 7- 1	珍 島
252.6	" 9-7-19~7-21	305.0	" 9-7-18~7-24	442.4	" 8- 7- 1	莞 島
257.1	" 10-9- 7~9- 8	257.1	" 10-9- 7~9- 8	257.1	昭和 8- 9- 1	翰 林
301.2	" 9-5- 7~5- 9	357.9	" 9-5- 5~5- 9	395.5	" 8- 9- 1	西 歸
211.9	" 9-5- 7~5- 9	237.5	" 9-9-12~9-16	281.1	" 8- 9- 1	城 山
285.8	" 10-10-24~10-26	286.3	" 10-8- 5~8-11	361.8	" 10- 8- 1	鹿 山
263.0	" 9-7-19~7-21	332.0	" 9-7-18~7-25	480.2	" 4- 7- 1	康 津

既往最大雨

観測地名	年最大		月最大		日最大		二日間連続	
	年次	雨量	年月	雨量	起(年月日)	雨量	起(自年月日至月日)	雨量
其								
長興	昭和 8	1,818.4	昭和 9-7	485.6	昭和 10-9- 8	188.0	昭和 7-8- 2~8- 8	
高興	" 1	1,867.3	" 9-7	575.5	大正 15-5-27	258.0	" 9-7-19~7-20	
順天	大正 5	2,132.9	大正 9-7	646.4	昭和 7-8- 3	206.0	大正 9-7-18~7-19	
光陽	昭和 8	1,860.2	昭和 9-7	493.0	" 8-8- 3	201.3	昭和 9-5- 7~5- 8	
麗水	" 8	1,835.9	" 9-7	620.7	" 9-7-21	243.6	" 9-7-20~7-21	
南海	" 8	2,416.3	" 9-7	703.2	" 10-8- 9	243.8	" 9-7-20~7-21	
酒川	" 8	1,956.1	" 9-7	633.2	" 8-8- 3	189.5	" 9-7-20~7-21	
固城	" 6	1,297.2	" 9-7	639.9	" 9-7-21	250.3	" 8-6-29~8-30	
統營	" 9	1,787.9	" 2-7	636.4	" 8-9-19	207.4	大正 15-5-27~5-28	
馬山	大正 5	2,319.8	" 9-7	643.5	大正 5-9- 6	277.7	昭和 8-6-28~6-29	
釜山	明治 38	2,047.3	大正 14-7	692.3	明治 45-7-17	250.9	明治 38-7-27~7-28	
東萊	昭和 6	1,415.0	昭和 9-7	582.7	昭和 8-9-19	226.0	昭和 8-6-29~6-30	
盈德	" 9	1,504.6	大正 8-8	531.7	大正 8-8- 3	365.0	大正 8-8- 2~8- 3	
蔚陵	大正 9	1,803.4	" 14-12	403.2	" 14-12-4	147.0	昭和 8-9- 2~9- 4	
蔚珍	昭和 8	1,475.9	昭和 9-7	484.7	昭和 8-9- 3	264.5	" 8-9- 3~9- 4	
三陟	大正 14	1,582.7	大正 14-7	498.6	大正 14-9- 6	370.0	大正 14-9- 5~9- 6	
江陵	" 14	1,906.8	" 14-7	633.9	" 10-9-24	305.5	" 10-9-23~9-24	
高城	" 14	2,004.4	" 14-7	701.6	" 14-8-29	264.0	" 11-7- 6~7- 7	
温井	" 14	2,430.0	" 14-7	823.2	昭和 8-8- 3	260.0	昭和 8-8- 3~8- 4	
道川	" 14	1,759.7	" 14-7	652.1	大正 11-8-21	201.5	大正 11-8-20~8-21	
元山	" 11	2,029.3	明治 41-8	565.4	明治 38-9- 3	243.0	" 8-10- 5~10- 6	
文川	昭和 6	1,511.1	昭和 8-8	389.8	昭和 6-9- 2	181.0	昭和 6-9- 1~9- 2	
定平	" 8	1,199.3	" 9-8	385.8	" 6-8-26	206.0	" 6-8-25~8-26	
洪原	大正 11	1,137.4	大正 14-8	431.3	" 3-9- 8	140.3	" 3-9- 8	
利原	昭和 9	894.8	昭和 8-8	270.7	" 8-8-10	99.0	" 7-8-29~8-30	
吉州	" 3	923.4	大正 14-8	378.6	" 8-9- 3	156.2	大正 8-9- 2~9- 3	
阿間	—	—	—	—	—	—	—	
明川	" 5	1,103.2	昭和 5-8	461.4	大正 4-9- 9	367.0	" 4-9- 8~9- 9	
鏡城	明治 44	1,166.0	" 3-8	543.7	昭和 3-8- 2	275.2	昭和 3-8- 2~8- 3	
龍井村	昭和 6	596.5	" 3-7	265.6	" 9-9- 9	99.5	" 9-9- 9~9-10	

備考 表中ゴチツク数字は昭和十年中に最大記録を出せるものなり

量一覽表 (耗)

最大雨量	三日間連続最大		連続最大		観測開始年月日	観測地名
	起(自年月日至月日)	雨量	起(自年月日至月日)	雨量		
238.0	昭和 9-7-20~7-22	271.2	昭和 9-7-18~7-25	454.1	昭和 4-7-1	長興
326.0	" 9-7-19~7-21	461.0	" 9-7-18~7-24	565.5	大正 8-7-1	高興
294.3	" 8-6-28~6-30	330.2	" 9-7-18~7-27	462.9	" 3-6-1	順天
250.2	" 9-7-19~7-21	298.3	" 9-7-18~7-25	470.4	昭和 4-7-1	光陽
347.6	" 9-7-19~7-21	477.8	" 9-7-18~7-25	592.3	大正 8-7-1	麗水
362.3	" 9-7-19~7-21	514.3	" 9-7-18~7-26	656.7	昭和 5-9-1	南海
325.0	" 9-7-19~7-21	418.1	" 9-7-18~7-26	582.2	" 5-9-1	酒川
341.0	" 8-6-28~6-30	457.0	" 9-7-18~7-25	603.9	" 5-9-1	固城
263.3	" 9-7-21~7-23	364.5	" 2-6-29~7-12	657.6	大正 8-7-1	統營
391.0	" 8-6-28~6-30	501.5	" 8-6-25~7-1	613.0	" 4-7-1	馬山
355.3	明治 38-7-26~7-28	393.2	" 2-6-29~7-13	589.8	明治 37-4-4	釜山
268.0	昭和 8-6-28~6-30	364.3	" 9-7-18~7-25	556.4	昭和 5-9-1	東萊
375.8	大正 8-8- 2~8- 4	384.8	" 9-7-16~7-26	407.8	" 7-7-1	盈德
229.0	昭和 8-9- 3~9- 4	229.0	" 8-11-27~12-28	308.1	" 8-7-1	蔚陵
238.5	" 8-9- 3~9- 4	238.5	" 9-7-16~7-26	354.8	" 5-6-1	蔚珍
390.0	大正 14-9- 4~9- 6	395.0	大正 14-9- 2~9- 6	436.0	" 8-7-1	三陟
344.1	" 10-9-23~9-25	353.7	" 14-7- 6~7-13	418.5	明治 44-10-1	江陵
347.0	" 11-7- 6~7- 7	347.0	" 12-7-17~8- 3	454.2	大正 8-7-1	高城
339.8	昭和 8-8- 2~8- 4	339.8	昭和 9-7- 8~8-25	566.0	" 11-11-1	温井
230.5	大正 11-8-19~8-21	445.5	大正 11-8-19~8-22	495.5	" 5-6-1	道川
421.4	" 8-10-5~10-7	429.8	" 8-10-4~10-7	434.3	明治 37-4-10	元山
181.1	昭和 6-9- 1~9- 2	181.1	昭和 9-7- 8~8- 7	409.6	昭和 5-6-1	文川
232.0	" 6-8-24~8-26	235.5	" 6-8-22~8-26	244.1	" 5-6-1	定平
140.3	大正 15-8-15~8-17	147.0	" 3-8-25~8-30	212.7	大正 5-6-1	洪原
108.0	昭和 7-8-28~8-30	129.3	" 9-7-29~8- 2	133.6	昭和 5-6-1	利原
171.5	" 5-9-30~10-2	173.3	昭和 3-8-26~9- 1	174.7	大正 8-7-1	吉州
—	—	—	—	—	昭和 10-8-1	阿間
334.3	大正 4-9- 8~9-10	391.5	大正 4-9- 8~9-10	391.5	大正 4-7-1	明川
369.2	昭和 3-8- 2~8- 3	369.2	昭和 3-8- 2~8- 3	369.2	明治 43-2-15	鏡城
102.6	" 9-9- 9~9-10	102.6	" 3-7-22~7-29	115.2	" 40-9-1	龍井村

3 昭和十年

道名	観測地名	一月	二月	三月	四月	五月	六月	七月	八月
平北	中江鎮	22.3	37.2	72.5	160.9	161.7	133.3	122.2	140.8
同	新義州	41.2	52.2	99.2	146.2	174.2	123.3	103.0	163.8
平南	平壤	38.8	53.4	102.0	162.9	195.8	154.3	129.5	159.8
京畿	京城	43.6	63.4	105.7	150.1	181.3	167.8	148.3	161.5
同	仁川	46.9	62.4	100.7	122.1	147.1	144.0	126.2	154.3
全北	全州	37.3	53.6	100.8	118.8	175.4	163.0	164.1	157.0
全南	木浦	50.0	57.3	104.5	118.9	148.5	136.3	171.5	167.0
同	濟州	61.5	72.7	122.2	115.5	168.8	180.7	225.9	223.7
慶南	釜山	85.5	82.2	115.1	106.1	147.8	136.5	133.9	163.3
同	蔚山	92.4	88.7	135.8	138.4	197.4	179.0	165.1	178.3
慶北	大邱	55.8	62.2	115.1	137.1	205.5	194.8	174.4	193.0
江原	江陵	55.2	66.0	97.5	127.3	165.7	124.2	123.8	105.5
咸南	元山	47.8	66.2	105.1	148.5	179.3	141.2	125.8	132.3
咸北	城津	53.8	66.0	107.4	115.8	164.9	105.2	111.0	118.0
同	雄基	64.7	75.9	123.4	130.3	170.3	102.4	112.0	105.6

蒸發量表 (耗)

九 月	十 月	十一月	十二月	年 計	月平均	日平均	日最大	観測地名	道名
113.3	66.2	36.9	21.5	1,088.8	90.7	3.0	11.4	中江鎮	平北
165.1	92.5	63.3	39.5	1,268.5	105.7	3.5	9.9	新義州	同
161.2	103.3	57.2	42.6	1,360.8	113.4	3.8	10.1	平壤	平南
155.6	112.4	57.8	48.2	1,395.7	116.3	3.9	9.6	京城	京畿
153.7	120.2	65.2	63.9	1,306.7	108.9	3.6	8.8	仁川	同
133.3	95.0	42.8	28.4	1,269.5	105.8	3.5	9.5	全州	全北
139.0	116.9	63.4	37.3	1,310.6	109.2	3.6	7.9	木浦	全南
154.0	133.0	86.5	56.7	1,601.2	133.4	4.4	14.0	濟州	同
116.3	123.7	74.4	74.8	1,364.6	113.7	3.8	9.0	釜山	慶南
126.7	112.7	70.4	74.3	1,559.4	129.9	4.3	10.4	蔚山	同
129.2	113.0	59.2	51.4	1,496.6	124.7	4.2	10.8	大邱	慶北
97.3	105.8	47.6	58.6	1,174.5	97.9	3.3	9.6	江陵	江原
99.6	103.9	43.8	53.6	1,247.1	103.9	3.5	11.3	元山	咸南
131.7	106.2	54.8	50.7	1,185.5	98.7	3.3	11.9	城津	咸北
134.3	109.3	80.8	62.3	1,271.3	105.9	3.5	11.9	雄基	同

4 昭和十年水位年表

目 次

河川名	量水標名	頁 數	河川名	量水標名	頁 數
鴨綠江	惠山鎮	45	禮成江	鷓城里	80—81
同	新聖坡鎮	46	同	金川	82
同	厚昌江口	47	漢江	旌善	83
同	中江鎮	48	同	寧越	84
同	滿浦鎮	49	同	丹陽	85
同	高山鎮	50	同	忠州	86
同	渭原	51	同	牧溪	87
同	昌城	52	同	驪州	88
同	九龍浦	53	同	高安甲	89
同	新義州	54—55	同	蘆島	90
同	江界	56	同	人道橋	91
清川江	北院	57	同	舊龍山	92—93
同	北松里	58	同	春川	94
同	寧邊	59	同	加平	95
同	深臺洞	60—61	同	清平川	96
同	何日浦	62—63	同	伊川	97
同	龍灘	64	同	漣川	98
大江	德川	65	同	玄石里	99
同	無盡臺	66	同	汶山	100—101
同	順川	67	同	鐵原	102
同	麥田 _{甲右岸}	68	同	全谷	103
同	長水院	69	安城川	老陽里	104—105
同	衣岩	70—71	同	兩令	106
同	平壤	72—73	同	檜花	107
同	成川	74	同	松山里	108
同	三登	75	插橋川	元坪	109
同	新村	76—77	同	仙掌	110—111
同	沙灘洞	78	同	江清	112—113
同	內垈洞	79	同	溫泉	114

惠山鎮水位年表 (單位米)

惠山鎮

月	一月	二月	三月	四月	五月	六月	七月	八月	九月	十月	十一月	十二月	河川名	鳴綠江
1	0.04	↔0.02	0.56	0.76	0.03	↔0.12	位	威鏡北道
2	0.02	↔0.05	0.54	0.64	0.02	↔0.12		甲山郡
3	↔0.02	↔0.06	0.45	0.56	0.00	↔0.14	置	惠山邑
4	↔0.04	0.10	0.52	0.52	↔0.06	↔0.16		惠山里
5	↔0.06	0.18	0.42	0.58	↔0.06	↔0.14	最低水位	月日 10-11
6	↔0.06	0.20	0.38	0.58	↔0.06	↔0.16		↔0.18
7	↔0.08	0.45	0.38	0.50	↔0.06	↔0.12	満水位	↔0.14
8	↔0.10	0.45	0.33	0.44	↔0.08	↔0.14		低水位
9	↔0.12	0.36	0.24	0.40	↔0.04	↔0.16	平水位	
10	↔0.12	0.62	0.26	0.30	0.48	↔0.16		平均水位
11	↔0.18	0.52	0.18	0.28	0.32	↔0.18	最高水位	
12	0.20	0.45	0.24	0.24	0.22	↔0.14		1.06
13	0.22	0.35	0.40	0.20	0.48	↔0.08	月日 洪水位	ナシ
14	0.18	0.28	0.50	0.22	0.40	↔0.10		備考
15	0.16	0.22	0.72	0.22	0.32	↔0.12	観測日數 百九十日	
16	0.18	0.18	0.84	0.26	0.28	↔0.12		
17	0.18	0.62	1.00	0.20	0.24	0.06		
18	0.08	0.78	0.74	0.16	0.22	0.14		
19	0.06	0.64	0.64	0.12	0.20	0.18		
20	↔0.04	0.58	0.54	0.10	0.18	0.16		
21	↔0.06	0.52	0.50	0.18	0.14	0.15		
22	↔0.12	0.48	0.46	0.14	0.10	0.12		
23	↔0.18	0.50	0.44	0.14	0.06	0.08		
24	↔0.12	0.48	0.40	0.14	0.02	0.06		
25	0.04	↔0.08	0.36	0.32	0.12	↔0.04	0.06	
26	0.08	↔0.08	0.32	0.26	0.12	↔0.04	0.04	
27	0.06	0.68	0.26	0.35	0.10	↔0.06	0.20	
28	0.04	0.42	0.24	0.55	0.60	↔0.08	0.18	
29	0.04	0.25	0.36	0.58	0.12	↔0.10	0.14	
30	0.02	0.14	0.74	1.06	0.10	↔0.10	0.14	
31	—	0.06	—	0.90	0.08	—	0.14	
合計	0.28	1.39	11.09	15.70	8.58	2.93	↔0.31	
平均	0.04	0.37	0.51	0.28	0.10	↔0.01	
最低	↔0.18	↔0.06	0.18	0.06	↔0.10	↔0.18	

目次 (續)

河川名	量水標名	頁數	河川名	量水標名	頁數
錦江	沃川	115	洛東江	密陽	150
同	芙江	116	兄山江	扶助	151
同	公州	117	同	大松	152
同	江景	118—119	同	南濱	153
同	窺岩里	120	同	北川口	154
同	石花	121	安南龍	邊川	155
東津江	白山	122—123	同	永興乙	156
同	東津	124—125	同	永興甲	157
同	新泰仁	126	同	馬山場	158
同	竹林	127	同	薪塘里	159
榮山江	榮山浦	128—129	同	鎮興場	160
同	羅州	130	同	高原	161
蟾津江	鳴綠	131	同	島內	162
同	松亭里	132	同	蛤灘里	163
洛東江	安東	133	同	德上里	164
同	洛東	134	城川江	千佛山	165
同	江倉	135	同	咸興	166
同	倭館甲	136	北南	大德城	167
同	玄風	137	同	南大橋	168
同	津洞	138	同	中里	169
同	守山	139	同	俗厚	170—171
同	三浪津	140—141	輪城川	輪城	172
同	月村	142—143	同	青岩	173
同	龜浦	144—145	豆滿江	會寧	174
同	下端	146—147	同	訓戎	175
同	東村	148	同	龍堂	176
同	篤山	149	同	甌山	177

新架坡鎮水位年表 (單位米)

新架坡鎮														河川名	鴨綠江
月日	一月	二月	三月	四月	五月	六月	七月	八月	九月	十月	十一月	十二月			
1	↔0.20	↔0.04	0.96	1.52	0.16	↔0.42	0.14	↔0.55	位	咸鏡南道	
2	↔0.30	↔0.08	0.90	1.30	0.12	↔0.44	0.10	↔0.56	置	三水郡	
3	↔0.35	↔0.12	0.82	1.18	0.06	↔0.45	0.07	↔0.56	置	江領面	
4	↔0.35	↔0.16	0.76	0.96	0.01	↔0.47	0.03	↔0.56	置	新架坡里	
5	↔0.40	0.68	0.68	0.80	↔0.04	↔0.48	0.01	↔0.57	最低水位	月日 12-9	
6	↔0.42	0.55	0.66	0.62	↔0.08	↔0.22	↔0.05	↔0.57	最低水位	↔0.59	
7	↔0.45	0.84	0.62	0.50	↔0.12	0.14	↔0.08	↔0.58	湍水位	↔0.55	
8	0.06	↔0.46	1.10	0.60	0.44	↔0.15	0.16	↔0.12	↔0.58	低水位	↔0.22	
9	0.18	↔0.48	1.15	0.52	0.40	↔0.18	0.12	↔0.18	↔0.59	平水位	0.12	
10	0.10	↔0.48	1.20	0.44	0.36	0.42	0.08	↔0.21	...	平均水位	0.22	
11	0.02	↔0.15	1.00	0.34	0.32	0.40	0.06	↔0.25	...	最高水位	月日 7-31	
12	↔0.10	0.02	0.80	0.30	0.30	0.36	0.04	↔0.30	...	最高水位	1.85	
13	↔0.12	0.22	0.68	0.50	0.26	0.30	0.01	↔0.32	...	月日 7-17	ナシ	
14	↔0.15	0.12	0.54	0.56	0.36	0.28	0.00	↔0.35	...	備	考	
15	↔0.20	0.06	0.42	1.10	0.48	0.24	↔0.06	↔0.35	...	觀測日數	二百四十六日	
16	↔0.20	0.04	0.38	1.30	0.46	0.18	↔0.12	↔0.38	...			
17	↔0.25	0.00	0.52	1.65	0.40	0.12	↔0.14	↔0.40	...			
18	↔0.30	↔0.02	1.50	1.50	0.38	0.10	0.42	↔0.42	...			
19	↔0.30	↔0.04	1.20	1.14	0.34	0.06	0.66	↔0.46	...			
20	↔0.34	↔0.06	1.00	0.94	0.32	0.01	0.58	↔0.48	...			
21	↔0.40	↔0.10	0.80	0.82	0.56	↔0.04	0.54	↔0.46	...			
22	↔0.30	↔0.14	0.66	0.62	0.54	↔0.08	0.50	↔0.40	...			
23	↔0.30	↔0.16	0.75	0.54	0.48	↔0.14	0.46	↔0.38	...			
24	↔0.35	↔0.20	0.60	0.42	0.44	↔0.17	0.42	↔0.42	...			
25	↔0.40	↔0.22	0.54	0.36	0.40	↔0.21	0.36	↔0.44	...			
26	↔0.20	↔0.25	0.44	0.28	0.35	↔0.28	0.32	↔0.47	...			
27	0.15	0.20	0.38	0.65	0.32	↔0.32	0.30	↔0.48	...			
28	0.20	0.40	0.36	0.82	0.28	↔0.38	0.26	↔0.52	...			
29	...	—	...	0.05	0.25	0.46	1.30	0.24	↔0.40	0.24	↔0.52	...			
30	...	—	...	↔0.10	0.15	1.25	1.84	0.22	↔0.42	0.20	↔0.55	...			
31	...	—	...	—	0.05	—	1.86	0.18	—	0.16	—	...			
合計	↔3.25	↔3.72	19.40	25.80	15.71	↔0.19	3.23	8.64	5.12			
平均	↔0.14	↔0.12	0.65	0.33	0.51	↔0.01	0.10	↔0.29	↔0.57			
最低	↔0.40	↔0.48	↔0.16	0.28	0.18	↔0.42	↔0.48	↔0.55	↔0.55			

厚昌江口水位年表 (單位米)

厚昌江口														河川名	鴨綠江
月日	一月	二月	三月	四月	五月	六月	七月	八月	九月	十月	十一月	十二月			
1	0.07	0.09	0.08	0.13	0.23	0.90	1.40	3.50	0.40	0.20	0.60	0.07	位	平安北道	
2	0.07	0.09	0.07	0.14	0.21	0.93	1.40	2.80	0.40	0.20	0.60	0.07	置	厚昌郡	
3	0.07	0.09	0.06	0.14	0.20	0.95	1.50	2.20	0.30	0.10	0.50	0.06	置	厚昌面	
4	0.07	0.10	0.05	0.14	0.20	0.96	1.57	1.90	0.30	0.10	0.50	0.06	置	金昌洞	
5	0.07	0.10	0.04	0.14	0.18	1.15	1.40	1.70	0.20	0.10	0.40	0.08	最低水位	月日 3-13	
6	0.07	0.10	0.04	0.15	0.15	1.30	1.35	1.60	0.20	0.10	0.30	0.08	最低水位	0.01	
7	0.07	0.10	0.03	0.16	0.20	1.30	1.38	1.50	0.10	0.10	0.30	0.10	湍水位	0.05	
8	0.07	0.10	0.03	0.17	0.21	2.00	1.29	1.30	0.10	0.10	0.20	0.10	低水位	0.08	
9	0.08	0.10	0.02	0.20	0.21	1.95	1.20	1.15	0.30	0.10	0.20	0.09	平水位	0.20	
10	0.08	0.10	0.02	0.30	0.21	1.80	1.10	0.90	0.50	0.10	0.10	0.08	平均水位	0.50	
11	0.07	0.10	0.01	0.40	0.21	1.50	0.90	0.70	0.50	0.10	0.10	0.07	最高水位	月日 7-30	
12	0.07	0.10	0.01	0.35	0.25	1.30	0.80	0.70	0.40	0.10	0.10	0.08	最高水位	4.30	
13	0.08	0.10	0.01	0.25	0.90	1.20	1.00	0.60	0.60	0.10	0.10	0.07	月日 7-17	ナシ	
14	0.08	0.11	0.10	0.23	0.75	1.20	1.20	0.70	0.90	0.10	0.10	0.08	備	考	
15	0.08	0.11	0.10	0.21	0.73	1.10	1.80	0.70	0.70	0.10	0.09	0.09	備	考	
16	0.08	0.11	0.10	0.16	0.71	1.15	3.10	0.70	0.60	0.10	0.09	0.09	備	考	
17	0.08	0.11	0.11	0.12	0.70	1.20	3.60	0.60	0.60	0.10	0.09	0.08	備	考	
18	0.08	0.11	0.11	0.10	0.68	1.25	2.90	0.50	0.50	0.20	0.09	0.08	備	考	
19	0.08	0.11	0.11	0.08	0.65	1.18	2.40	0.50	0.50	0.20	0.08	0.08	備	考	
20	0.08	0.11	0.12	0.05	0.63	1.15	2.00	0.40	0.40	0.20	0.08	0.07	備	考	
21	0.08	0.11	0.12	0.25	0.60	1.25	1.70	0.50	0.40	0.40	0.08	0.07	備	考	
22	0.08	0.11	0.12	0.28	0.58	1.35	1.40	0.50	0.40	0.50	0.08	0.07	備	考	
23	0.09	0.11	0.12	0.23	0.54	1.40	1.30	0.40	0.30	0.50	0.08	0.07	備	考	
24	0.09	0.10	0.12	0.21	0.45	1.35	1.00	0.60	0.30	0.60	0.08	0.07	備	考	
25	0.09	0.10	0.13	0.24	0.35	1.18	0.90	0.60	0.30	0.60	0.08	0.07	備	考	
26	0.09	0.10	0.13	0.29	0.32	1.15	0.90	0.50	0.30	0.60	0.08	0.06	備	考	
27	0.09	0.09	0.13	0.33	0.90	1.19	1.50	0.50	0.20	0.60	0.08	0.06	備	考	
28	0.09	0.09	0.13	0.28	1.20	1.25	2.40	0.50	0.20	1.10	0.08	0.06	備	考	
29	0.09	—	0.13	0.26	1.00	1.40	2.50	0.50	0.20	0.90	0.08	0.06	備	考	
30	0.09	—	0.13	0.25	0.93	1.35	4.00	0.50	0.20	0.90	0.08	0.06	備	考	
31	0.09	—	0.13	—	0.80	—	3.70	0.50	—	0.90	—	0.06	備	考	
合計	2.47	2.85	2.61	6.24	15.88	38.34	54.59	30.25	11.30	10.10	5.42	2.29			
平均	0.08	0.10	0.08	0.21	0.51	1.28	1.76	0.98	0.38	0.33	0.18	0.07			
最低	0.07	0.09	0.01	0.05	0.15	0.90	0.80	0.40	0.10	0.10	0.08	0.06			

中江鎮水位年表 (單位米)

中江鎮		一月	二月	三月	四月	五月	六月	七月	八月	九月	十月	十一月	十二月	河川名	鴨綠江
月日														位	鴨綠江
1		↔0.60	↔0.22	0.16	1.34	2.78	↔0.16	↔0.44	0.14	...	位	平安北道
2		↔0.30	0.03	1.16	2.78	↔0.22	↔0.46	0.13	...	置	慈城郡
3		↔0.38	↔0.02	1.02	1.66	↔0.24	↔0.48	0.12	...	中江面	
4		↔0.38	↔0.10	1.02	1.36	↔0.28	↔0.48	0.12	...	中坪洞	
5		↔0.39	↔0.10	1.00	1.14	↔0.32	↔0.50	0.10	...	最低水位	月日 4-8
6		↔0.40	0.65	0.98	1.10	↔0.34	↔0.50	0.06	...	↔0.60	
7		↔0.41	0.60	0.92	0.98	↔0.36	↔0.50	↔0.01	...	湧水位	↔0.33
8		↔0.60	↔0.44	1.30	0.86	0.78	↔0.40	↔0.50	↔0.07	...	低水位	↔0.36
9		↔0.30	↔0.44	1.26	0.72	0.62	↔0.34	↔0.52	↔0.14	...	平水位	0.02
10		↔0.30	↔0.38	1.49	0.58	0.56	↔0.30	↔0.52	↔0.22	...	平均水位	0.23
11		↔0.23	↔0.38	1.29	0.50	0.46	0.10	↔0.54	↔0.30	...	最高水位	月日 7-30
12		↔0.34	↔0.38	1.20	0.42	0.32	↔0.06	↔0.54	↔0.32	...	4.20	
13		↔0.40	0.34	1.10	0.40	0.26	0.22	↔0.56	↔0.35	...	月日 7-17 洪水位	3.02
14		↔0.40	0.40	0.91	0.74	0.26	0.42	↔0.56	↔0.37	...	月日 7-30 洪水位	4.20
15		↔0.43	0.34	0.75	1.20	0.26	0.40	↔0.52	↔0.36	...	備考	
16		↔0.48	0.18	0.66	2.20	0.24	0.20	↔0.52	↔0.35	...	觀測日數 二百三十八日	
17		↔0.50	0.18	0.90	2.98	0.14	0.10	↔0.48	↔0.38	...		
18		↔0.52	0.18	1.82	2.28	0.04	0.04	↔0.20	↔0.42	...		
19		↔0.56	0.18	1.70	1.82	↔0.04	↔0.02	0.10	↔0.46	...		
20		↔0.58	0.06	1.52	1.48	↔0.08	↔0.08	0.16	↔0.46	...		
21		↔0.53	0.00	1.28	1.22	↔0.10	↔0.14	0.06	↔0.47	...		
22		↔0.46	↔0.06	1.10	1.06	0.00	↔0.18	↔0.04	↔0.30	...		
23		↔0.38	↔0.12	1.06	0.86	0.14	↔0.22	↔0.12	↔0.32	...		
24		↔0.44	↔0.17	1.06	0.70	0.14	↔0.24	0.12	↔0.34	...		
25		↔0.46	↔0.20	0.92	0.56	0.08	↔0.30	0.54	↔0.36	...		
26		↔0.40	↔0.20	0.78	0.46	0.02	↔0.34	0.48	↔0.40	...		
27		↔0.05	0.22	0.66	1.16	0.02	↔0.34	0.36	↔0.44	...		
28		0.16	0.57	0.54	1.86	↔0.02	↔0.36	0.24	↔0.48	...		
29		0.10	0.57	0.52	2.94	↔0.08	↔0.40	0.26	↔0.53	...		
30		↔0.08	0.33	0.88	4.02	↔0.02	↔0.42	0.24	↔0.56	...		
31		—	0.20	—	3.12	↔0.02	—	↔0.20	—	...		
合計		8.78	↔1.50	25.92	41.58	15.78	↔4.58	↔6.22	↔7.74	...		
平均		↔0.37	↔0.05	0.86	1.34	0.51	↔0.15	↔0.20	↔0.26	...		
最低		↔0.60	↔0.44	↔0.10	0.40	↔0.10	↔0.42	↔0.56	↔0.56	...		

滿浦鎮水位年表 (單位米)

滿浦鎮		一月	二月	三月	四月	五月	六月	七月	八月	九月	十月	十一月	十二月	河川名	鴨綠江
月日														位	鴨綠江
1		0.00	0.00	0.00	0.00	0.63	0.97	1.87	3.62	1.10	0.25	1.36	0.00	位	平安北道
2		0.00	0.00	0.00	0.00	0.45	0.73	1.85	2.91	1.09	0.22	1.33	0.00	置	江界郡
3		0.00	0.00	0.00	0.00	0.34	0.68	1.74	2.35	1.07	0.20	1.25	0.00	文玉面	
4		0.00	0.00	0.00	0.00	0.32	0.60	1.68	2.13	1.04	0.18	1.23	0.00	文興洞	
5		0.00	0.00	0.00	0.05	0.30	0.52	1.60	1.93	1.02	0.15	1.20	0.00	最低水位	月日 —
6		0.00	0.00	0.00	0.15	0.28	0.46	1.53	1.87	0.95	0.12	1.17	0.00	↔0.00	以下
7		0.00	0.00	0.00	0.22	0.25	0.97	1.48	1.80	0.90	0.10	1.15	0.00	湧水位	0.00
8		0.00	0.00	0.00	0.27	0.22	1.30	1.45	1.75	0.85	0.07	1.10	0.00	低水位	0.00
9		0.00	0.00	0.00	0.30	0.20	1.75	1.40	1.63	0.81	0.05	1.07	0.00	平水位	0.32
10		0.00	0.00	0.00	0.33	0.20	1.94	1.32	1.55	0.73	0.04	1.03	0.00	平均水位	—
11		0.00	0.00	0.00	0.35	0.19	2.45	1.25	1.48	0.70	0.03	1.00	0.00	最高水位	月日 7-30
12		0.00	0.00	0.00	0.41	0.36	2.20	1.19	1.45	0.65	0.02	0.95	0.00	4.20	
13		0.00	0.00	0.00	0.37	0.75	2.05	1.15	1.40	0.98	0.01	0.90	0.00	月日 7-17 洪水位	6.15
14		0.00	0.00	0.00	0.32	1.18	1.85	1.12	1.37	0.97	0.00	0.85	0.00	月日 7-30 洪水位	3.60
15		0.00	0.00	0.00	0.24	1.16	1.72	1.40	1.33	0.97	0.00	0.82	0.00	4.20	
16		0.00	0.00	0.00	0.20	1.14	1.58	2.87	1.30	0.96	0.05	0.75	0.00	備考	
17		0.00	0.00	0.00	0.15	1.10	1.62	3.59	1.27	0.94	0.07	0.70	0.00	備考	
18		0.00	0.00	0.00	0.10	1.03	2.35	3.18	1.24	0.91	0.10	0.65	0.00	備考	
19		0.00	0.00	0.00	0.07	0.94	2.40	2.47	1.20	0.85	0.70	0.60	0.00	備考	
20		0.00	0.00	0.00	0.04	0.86	2.32	2.12	1.17	0.80	0.75	0.55	0.00		
21		0.00	0.00	0.00	0.02	0.70	2.24	1.95	1.15	0.75	1.00	0.50	0.00		
22		0.00	0.00	0.00	0.00	0.62	2.15	1.87	1.14	0.70	0.85	0.45	0.00		
23		0.00	0.00	0.00	0.00	0.53	2.07	1.82	1.20	0.65	0.70	0.37	0.00		
24		0.00	0.00	0.00	0.00	0.45	1.95	1.78	1.27	0.58	0.55	0.30	0.00		
25		0.00	0.00	0.00	0.00	0.42	1.87	1.72	1.25	0.50	0.45	0.23	0.00		
26		0.00	0.00	0.00	0.00	0.38	1.76	1.98	1.23	0.45	0.35	0.15	0.00		
27		0.00	0.00	0.00	0.18	0.52	1.65	2.63	1.20	0.40	0.34	0.07	0.00		
28		0.00	0.00	0.00	0.25	0.93	1.56	2.75	1.18	0.35	0.57	0.00	0.00		
29		0.00	—	0.00	0.56	1.50	1.48	2.85	1.15	0.30	1.40	0.00	0.00		
30		0.00	—	0.00	0.75	1.45	1.55	5.90	1.13	0.27	1.45	0.00	0.00		
31		0.00	—	0.00	—	1.38	—	5.57	1.12	—	1.40	—	0.00		
合計		0.00	0.00	0.00	5.33	20.78	48.74	67.08	47.77	23.24	12.17	21.73	0.00		
平均		0.00	0.00	0.00	0.18	0.67	1.62	2.16	1.54	0.77	0.39	0.72	0.00		
最低		0.00	0.00	0.00	0.00	0.19	0.46	1.12	1.12	0.27	0.00	0.00	0.00		

高山鎮水位年表 (單位米)

月 日	一月	二月	三月	四月	五月	六月	七月	八月	九月	十月	十一月	十二月	河川名	鳴綠江
													位	平安北道
														江界郡
														高山面
														浦上洞
													最低水位	7-2
														7-2
													濁水位	7-30
														8.86
													低水位	7-17
														4.28
													平均水位	7-30
														8.86
													備考	7-30
														7.40
													備考	7-30
														7.40
													備考	
													備考	
													備考	
													備考	
													備考	
													備考	
													備考	
													備考	
													備考	
													備考	
													備考	
													備考	
合計	24.07	22.39	12.54	4.48	10.60	40.30	68.02	33.51	6.74	2.18	3.58	13.96		
平均	0.78	0.80	0.40	0.15	0.34	1.34	2.19	1.08	0.22	0.07	0.12	0.45		
最低	0.93	0.94	0.60	0.42	0.20	0.20	0.76	0.20	0.12	0.34	0.22	0.62		

渭原水位年表 (單位米)

月 日	一月	二月	三月	四月	五月	六月	七月	八月	九月	十月	十一月	十二月	河川名	鳴綠江
													位	平安北道
														渭原郡
														密山面
														南渡洞
													最低水位	7-2
														7-4
													濁水位	7-30
														8.86
													低水位	7-17
														4.28
													平均水位	7-30
														8.86
													備考	7-30
														7.40
													備考	7-30
														7.40
													備考	
													備考	
													備考	
													備考	
													備考	
													備考	
													備考	
													備考	
													備考	
													備考	
													備考	
													備考	
													備考	
合計	21.24	21.96	18.72	8.71	5.70	31.28	55.73	26.15	3.26	1.59	3.85	10.76		
平均	0.69	0.78	0.60	0.29	0.18	1.04	1.80	0.84	0.11	0.05	0.13	0.35		
最低	0.80	0.83	0.69	0.52	0.13	0.06	0.51	0.20	0.10	0.23	0.32	0.57		

昌城水位年表 (單位米)

昌城		昌城水位年表												河川名	鴨綠江
月	日	一月	二月	三月	四月	五月	六月	七月	八月	九月	十月	十一月	十二月		
1		↔0.87	↔0.90	↔0.83	↔0.85	0.20	0.45	2.70	8.75	0.15	↔0.50	1.30	↔0.68	位	平安北道
2		↔0.87	↔0.90	↔0.80	↔0.85	0.00	0.30	2.80	5.80	0.10	↔0.50	1.00	↔0.70		義州郡
3		↔0.90	↔0.90	↔0.80	↔0.90	↔0.20	0.20	2.40	4.25	0.00	↔0.50	0.85	↔0.70		州内面
4		↔0.90	↔0.90	↔0.80	↔0.90	↔0.38	0.10	2.00	4.00	↔0.05	↔0.52	0.70	↔0.70	置	元化洞
5		↔0.90	↔0.90	↔0.78	↔0.90	↔0.38	0.00	1.87	3.65	↔0.10	↔0.52	0.60	↔0.70		
6		↔0.90	↔0.90	↔0.78	↔0.95	↔0.40	0.10	1.67	2.30	↔0.15	↔0.52	0.50	↔0.70	最低水位	月 日 7-15 2.19
7		↔0.90	↔0.90	↔0.78	↔0.95	↔0.43	0.60	1.54	2.05	↔0.13	↔0.50	0.40	↔0.70		1.60
8		↔0.87	↔0.87	↔0.75	↔0.90	↔0.45	0.80	1.40	1.65	↔0.20	↔0.45	0.30	↔0.75	湧水位	↔0.90
9		↔0.87	↔0.87	↔0.75	↔0.97	↔0.48	1.40	1.30	1.40	↔0.30	↔0.45	↔0.05	↔0.75	低水位	↔0.85
10		↔0.87	↔0.85	↔0.75	↔0.80	↔0.50	2.00	1.18	1.30	↔0.35	↔0.45	↔0.10	↔0.75	平水位	↔0.35
11		↔0.90	↔0.83	↔0.73	↔0.75	↔0.60	2.30	0.90	1.00	↔0.40	↔0.50	↔0.15	↔0.72	平均水位	0.23
12		↔0.90	↔0.85	↔0.73	↔0.70	↔0.45	2.00	0.80	0.70	↔0.40	↔0.55	↔0.17	↔0.73		月 日 7-30
13		↔0.90	↔0.85	↔0.72	↔0.65	↔0.45	1.70	0.65	0.60	0.05	↔0.60	↔0.18	↔0.70	最高水位	14.55
14		↔0.90	↔0.85	↔0.72	↔0.40	↔0.20	1.50	0.88	0.50	0.88	↔0.65	↔0.20	↔0.70		
15		↔0.90	↔0.85	↔0.70	↔0.50	0.85	1.30	1.88	0.40	0.95	↔0.55	↔0.22	↔0.70	月 日 7-17 洪水位	5.55
16		↔0.91	↔0.83	↔0.70	↔0.60	0.85	1.10	3.20	0.40	1.00	↔0.45	↔0.24	↔0.68	月 日 7-30 洪水位	14.55
17		↔0.91	↔0.83	↔0.70	↔0.62	0.78	1.80	5.15	0.38	0.70	↔0.35	↔0.26	↔0.65		
18		↔0.91	↔0.83	↔0.70	↔0.65	0.60	2.30	5.37	0.35	0.45	↔0.15	↔0.28	↔0.60	備考	
19		↔0.90	↔0.85	↔0.72	↔0.65	0.55	3.80	4.30	0.33	0.20	↔0.05	↔0.30	↔0.55		
20		↔0.90	↔0.87	↔0.75	↔0.65	0.45	3.10	3.30	0.32	0.10	0.55	↔0.30	↔0.50		
21		↔0.90	↔0.87	↔0.75	↔0.63	0.30	2.10	2.69	0.30	0.00	1.05	↔0.32	↔0.47		
22		↔0.90	↔0.87	↔0.75	↔0.65	0.20	2.40	2.10	0.40	↔0.05	0.95	↔0.35	↔0.45		
23		↔0.90	↔0.85	↔0.78	↔0.60	0.00	2.70	1.80	0.60	↔0.10	0.70	↔0.35	↔0.40		
24		↔0.88	↔0.85	↔0.78	↔0.50	↔0.10	2.40	2.00	0.87	↔0.18	0.50	↔0.37	↔0.37		
25		↔0.88	↔0.85	↔0.80	↔0.50	↔0.12	2.25	1.70	0.70	↔0.20	0.35	↔0.42	↔0.37		
26		↔0.88	↔0.85	↔0.80	↔0.60	↔0.15	1.90	1.70	0.60	↔0.23	0.50	↔0.45	↔0.32		
27		↔0.88	↔0.83	↔0.80	↔0.60	0.40	1.62	4.10	0.55	↔0.30	0.70	↔0.50	↔0.32		
28		↔0.88	↔0.83	↔0.80	↔0.30	0.80	1.45	6.50	0.40	↔0.35	1.40	↔0.58	↔0.30		
29		↔0.88	—	↔0.82	0.45	0.90	1.70	5.40	0.35	↔0.40	1.42	↔0.60	↔0.30		
30		↔0.88	—	↔0.82	0.26	1.00	2.00	12.30	0.25	↔0.45	1.45	↔0.65	↔0.27		
31		↔0.88	—	↔0.85	—	0.30	—	13.17	0.20	—	1.35	—	↔0.27		
合計		↔27.62	↔24.13	↔23.74	↔18.87	3.99	47.37	98.75	45.35	0.24	2.16	↔1.39	↔17.50		
平均		↔0.89	↔0.86	↔0.77	↔0.63	0.11	1.58	3.19	1.46	0.01	0.07	↔0.05	↔0.56		
最低		↔0.91	↔0.90	↔0.85	↔0.97	↔0.60	0.00	0.65	0.20	↔0.45	↔0.65	↔0.65	↔0.75		

九龍浦水位年表 (單位米)

九龍浦													河川名	鴨綠江	
月	日	一月	二月	三月	四月	五月	六月	七月	八月	九月	十月	十一月	十二月		
1		1.99	1.82	1.64	1.68	2.78	3.60	4.00	7.82	2.29	位	平安北道
2		1.98	1.82	1.63	1.68	2.80	3.30	4.30	7.16	2.27		義州郡
3		1.98	1.82	1.62	1.68	2.82	3.00	4.35	2.26		州内面
4		1.97	1.81	1.62	1.69	2.81	3.10	4.40	2.23	置	元化洞
5		1.97	1.80	1.62	1.69	2.80	3.10	4.48	2.21		
6		1.97	1.80	1.61	1.70	2.78	3.10	4.58	2.19	最低水位	月 日 3-15 2.19
7		1.96	1.79	1.61	1.70	2.75	3.30	4.55	2.18		1.60
8		1.96	1.79	1.61	1.71	2.72	3.50	4.54	湧水位	1.61
9		1.95	1.78	1.60	1.72	2.70	4.18	4.44	低水位	1.77
10		1.95	1.78	1.60	1.73	2.68	4.50	4.33	2.85	...	平水位	...
11		1.95	1.77	1.60	1.75	2.65	4.53	4.20	2.80	...	平均水位	...
12		1.94	1.77	1.60	1.78	2.60	4.58	4.10	2.75	...		月 日 7-30
13		1.93	1.76	1.60	1.86	2.58	4.30	3.50	2.60	...	最高水位	10.81
14		1.92	1.76	1.60	1.92	2.57	4.10	3.30	2.57	...		
15		1.90	1.75	1.60	1.97	2.80	3.90	3.50	2.52	...	月 日 7-18 洪水位	6.30
16		1.90	1.74	1.61	1.98	3.20	3.80	5.25	2.50	...	月 日 7-30 洪水位	10.81
17		1.90	1.73	1.61	1.98	3.18	3.85	6.00	2.48	...		
18		1.89	1.72	1.62	1.97	3.15	4.20	6.28	2.46	...	備考	
19		1.89	1.70	1.62	1.97	3.10	5.40	6.00	2.43	...		
20		1.88	1.70	1.63	2.00	3.03	5.38	5.45	2.40	...		
21		1.88	1.69	1.63	2.00	2.90	5.00	5.08	2.37	...	缺測 八 量水 標破 損ノ タメ	
22		1.87	1.69	1.63	2.00	2.70	4.40	4.80	2.34	...		
23		1.87	1.68	1.64	2.52	2.55	4.20	4.57	2.30	...		
24		1.88	1.68	1.64	2.60	2.40	4.88	4.54	2.40	...		
25		1.86	1.67	1.65	2.65	2.30	5.00	4.55	2.38	...		
26		1.85	1.67	1.65	2.70	2.30	5.10	4.40	2.37	...		
27		1.85	1.65	1.66	2.73	2.30	5.00	5.38	2.36	...		
28		1.84	1.65	1.66	2.75	2.28	4.80	6.90	2.35	...		
29		1.84	—	1.66	2.75	2.33	4.48	6.70	2.33	...		
30		1.83	—	1.67	2.76	3.50	4.06	9.23	2.30	...		
31		1.83	—	1.67	—	3.70	—	10.59	—	—	...		
合計		59.16	48.79	50.41	61.62	85.76	125.64	158.29	51.86	15.63		
平均		1.91	1.74	1.63	2.05	2.77	4.19	5.11		
最低		1.83	1.65	1.60	1.68	2.28	3.00	3.30		

新 義 州

新 義 州

月 日	一 月		二 月		三 月		四 月		五 月		六 月		七 月	
	高	低	高	低	高	低	高	低	高	低	高	低	高	低
1	1.85	0.28	0.90	0.47	1.90	1.10	2.10	0.45	3.50	0.45	3.46	0.65	4.10	2.10
2	1.80	0.26	1.00	0.48	2.05	1.16	2.40	0.47	3.68	0.52	3.80	0.72	4.10	2.15
3	1.70	0.24	1.15	0.50	2.20	1.25	2.65	0.48	3.85	0.55	4.35	0.80	4.05	2.18
4	2.25	0.30	1.25	0.52	2.40	1.28	2.95	0.50	3.50	0.57	4.48	0.90	3.92	2.00
5	2.65	0.25	1.28	0.50	2.60	1.25	3.30	0.51	3.25	0.58	4.05	1.05	3.80	1.85
6	3.20	0.23	1.29	0.52	2.85	1.15	3.65	0.54	3.00	0.60	3.60	1.16	3.62	1.81
7	3.00	0.21	1.25	0.58	3.20	1.10	3.95	0.52	2.85	0.62	3.10	1.20	3.36	1.70
8	2.80	0.25	1.30	0.55	3.00	1.05	3.60	0.54	2.70	0.58	2.60	1.40	3.21	1.61
9	2.75	0.30	1.32	0.48	2.75	1.00	3.20	0.51	2.60	0.46	2.70	1.72	2.85	1.50
10	2.65	0.32	1.25	0.45	2.50	0.95	2.85	0.48	2.45	0.45	2.84	1.96	2.61	1.40
11	2.50	0.30	1.40	0.43	2.10	0.92	2.40	0.46	2.25	0.42	3.12	2.05	2.57	1.28
12	2.30	0.35	1.38	0.40	1.80	0.85	2.10	0.45	2.15	0.40	3.20	2.20	3.05	1.20
13	2.10	0.32	1.42	0.44	1.70	0.83	1.90	0.40	2.05	0.42	3.30	2.24	3.30	1.22
14	1.80	0.35	1.40	0.46	1.55	0.80	2.20	0.42	2.35	0.45	3.50	2.26	3.83	1.37
15	1.65	0.31	1.45	0.50	1.40	0.76	2.35	0.40	2.54	0.42	3.80	2.40	3.98	2.01
16	1.05	0.30	1.48	0.55	1.55	0.70	2.40	0.38	2.82	0.40	4.00	2.50	4.41	2.60
17	0.68	0.28	1.58	0.62	1.75	0.65	2.50	0.37	3.15	0.38	4.30	2.62	4.84	3.51
18	0.70	0.26	1.60	0.70	1.85	0.60	2.65	0.35	3.52	0.40	4.50	2.68	5.20	3.86
19	0.72	0.30	1.44	0.75	2.00	0.65	2.70	0.34	3.85	0.42	4.60	2.74	5.05	3.49
20	0.75	0.32	1.46	0.85	2.25	0.58	2.95	0.32	4.20	0.40	4.55	2.82	4.58	2.97
21	0.67	0.30	1.50	0.87	2.50	0.55	3.10	0.30	4.00	0.36	4.30	2.62	4.16	2.50
22	0.65	0.30	1.52	0.90	2.80	0.58	2.75	0.32	3.60	0.34	4.00	2.14	3.78	2.14
23	0.62	0.32	1.55	0.92	3.00	0.60	2.60	0.35	3.25	0.38	3.65	2.12	3.32	1.92
24	0.60	0.34	1.60	0.95	2.85	0.63	2.40	0.37	3.05	0.40	3.44	2.24	2.82	1.97
25	0.65	0.36	1.70	0.98	2.60	0.58	2.20	0.40	2.72	0.42	3.18	2.10	2.57	1.90
26	0.70	0.38	1.75	0.99	2.45	0.55	2.50	0.42	2.56	0.46	2.78	2.00	3.53	1.91
27	0.75	0.40	1.80	1.00	2.20	0.50	2.70	0.45	2.34	0.52	2.48	1.70	3.99	3.45
28	0.85	0.42	1.90	1.05	1.90	0.52	2.85	0.44	2.16	0.58	3.50	1.52	4.86	4.30
29	0.85	0.43	—	—	1.75	0.48	3.10	0.42	2.35	0.56	3.82	1.84	4.91	4.21
30	0.83	0.48	—	—	1.80	0.45	3.40	0.40	2.60	0.60	3.80	1.88	5.50	—
31	0.85	0.45	—	—	1.95	0.48	—	—	2.90	0.62	—	—	6.72	—
合計	46.92	9.91	40.02	18.41	69.20	24.55	82.40	12.76	91.79	14.73	108.80	56.23	122.59	66.11
平均	1.51	0.32	1.43	0.66	2.23	0.79	2.75	0.43	2.96	0.48	3.63	1.87	3.95	2.28
最	3.20	0.21	1.90	0.40	3.20	0.45	3.95	0.30	4.20	0.34	4.60	0.65	6.72	1.20

水 位 年 表 (單位米)

新 義 州

八 月	九 月	十 月	十 一 月	十 二 月	河川名	鳴 綠 江					
							高	低	高	低	高
5.50	—	3.50	0.84	2.87	0.49	2.88	1.37	1.91	0.43	位	平安北道
4.76	4.23	3.43	0.83	2.81	0.49	2.72	1.27	1.75	0.38	置	新義州府
4.38	3.53	2.91	0.85	2.59	0.63	2.60	1.21	2.20	0.34		濱 町
3.91	3.00	2.69	0.84	2.23	0.60	2.51	1.00	2.29	0.30	最低水位	月 日 12—8
3.62	2.51	2.61	0.76	1.91	0.51	1.99	0.84	2.38	0.21		0.17
3.32	2.35	2.53	0.73	1.73	0.40	2.48	0.83	2.50	0.19	平均	低 0.88
3.02	2.13	2.34	0.70	1.69	0.37	2.90	0.80	2.81	0.19	高	2.67
2.69	1.93	2.01	0.67	2.86	0.38	2.90	0.80	2.47	0.17	小潮時	低 0.81
2.31	1.76	2.49	0.67	3.20	0.38	3.07	0.80	2.19	0.18	平均	高 1.97
3.14	1.51	3.01	0.65	3.31	0.35	3.00	0.79	1.99	0.20	大潮時	低 0.92
3.39	1.37	3.81	0.63	3.26	0.46	2.61	0.79	1.70	0.24	平均	高 3.36
3.84	1.31	3.99	0.64	3.24	0.51	2.72	0.79	1.62	0.26		月 日 7—31
3.74	1.36	3.71	0.70	3.30	0.59	2.70	0.77	1.81	0.31	最高水位	6.80
4.09	1.35	3.96	0.75	3.37	0.60	2.43	0.75	1.88	0.29		月 日 7—18 洪水水位
4.02	1.05	3.90	0.79	3.14	0.60	2.01	0.64	1.73	0.30		5.20
4.36	1.82	3.51	0.73	3.01	0.66	1.80	0.60	1.70	0.30		月 日 7—31 洪水水位
4.20	1.50	3.16	0.89	2.83	0.69	1.47	0.51	1.64	0.35		6.80
4.08	1.18	2.90	0.99	2.48	0.58	1.25	0.48	1.57	0.28	備	考
3.65	1.40	2.63	0.87	2.02	0.58	1.23	0.47	1.57	0.40		
3.35	1.28	2.39	0.83	2.00	0.57	2.00	0.42	1.69	0.44		
2.80	1.10	1.87	0.69	1.97	0.55	2.20	0.40	1.60	0.43		
2.70	1.14	2.83	0.60	1.74	0.55	2.70	0.39	1.67	0.38		
2.45	1.13	3.17	0.61	2.56	0.54	2.69	0.36	1.72	0.38		
2.40	1.20	3.39	0.63	2.70	0.56	2.51	0.36	1.94	0.35		
2.32	1.05	2.69	0.60	3.09	0.58	2.30	0.36	2.12	0.30		
2.30	1.05	2.71	0.52	3.14	0.60	2.13	0.37	2.00	0.30		
3.12	1.20	3.03	0.49	2.76	0.60	1.87	0.39	2.00	0.41		
3.67	1.13	3.14	0.41	3.11	0.70	2.14	0.40	2.15	0.46		
3.21	1.11	3.01	0.47	3.00	0.92	1.91	0.40	2.10	0.45		
3.47	0.89	3.00	0.47	2.78	1.14	2.22	0.41	1.98	0.45		
3.52	0.83	—	—	2.91	1.20	—	—	1.93	0.43		
107.93	48.40	90.32	20.85	83.61	18.38	69.94	19.77	60.61	10.10		
3.46	1.61	3.01	0.69	2.70	0.59	2.33	0.66	1.96	0.33		
5.50	0.83	3.99	0.41	3.37	0.35	3.07	0.36	2.81	0.17		

江界水位年表 (單位米)

江界													河川名	鴨綠江	
月 日	一月	二月	三月	四月	五月	六月	七月	八月	九月	十月	十一月	十二月			
1	↔0.75	↔0.86	↔0.86	↔0.84	↔0.16	↔0.14	0.84	2.80	↔0.26	↔0.48	↔0.04	↔0.28	位	平安北道	
2	↔0.76	↔0.86	↔0.86	↔0.82	↔0.24	↔0.20	0.74	1.76	↔0.26	↔0.48	↔0.04	↔0.30		江界郡	
3	↔0.77	↔0.87	↔0.86	↔0.80	↔0.28	↔0.24	0.74	1.30	↔0.28	↔0.50	↔0.06	↔0.30		江界邑	
4	↔0.76	↔0.87	↔0.87	↔0.80	↔0.30	↔0.27	0.70	0.94	↔0.28	↔0.42	↔0.06	↔0.31		置	西部洞
5	↔0.76	↔0.87	↔0.88	↔0.82	↔0.30	↔0.04	0.64	0.70	↔0.30	↔0.44	↔0.06	↔0.32	最低水位	月 日 3—23	
6	↔0.78	↔0.88	↔0.88	↔0.78	↔0.32	0.02	0.68	0.54	↔0.30	↔0.44	↔0.08	↔0.32		↔0.97	
7	↔0.79	↔0.88	↔0.87	↔0.78	↔0.28	0.65	0.64	0.38	↔0.30	↔0.30	↔0.08	↔0.34	湧水位	↔0.90	
8	↔0.78	↔0.89	↔0.87	↔0.76	↔0.28	0.70	0.44	0.28	↔0.32	↔0.30	↔0.10	↔0.30	低水位	↔0.85	
9	↔0.79	↔0.89	↔0.87	↔0.76	↔0.33	0.63	0.26	0.20	↔0.32	↔0.32	↔0.10	↔0.30	平水位	↔0.32	
10	↔0.78	↔0.89	↔0.87	↔0.76	↔0.32	0.74	0.16	0.16	↔0.32	↔0.34	↔0.10	↔0.32	平均水位	↔0.23	
11	↔0.79	↔0.90	↔0.87	↔0.74	↔0.40	0.74	0.02	0.14	↔0.32	↔0.36	↔0.10	↔0.34	最高水位	月 日 7—31	
12	↔0.80	↔0.90	↔0.89	↔0.78	↔0.24	0.70	0.02	0.10	↔0.34	↔0.36	↔0.08	↔0.34			4.10
13	↔0.80	↔0.90	↔0.89	↔0.78	0.01	0.50	0.02	0.08	↔0.36	↔0.38	↔0.08	↔0.36	月 日 7—31 洪水位	4.10	
14	↔0.80	↔0.91	↔0.89	↔0.78	↔0.02	0.35	0.22	0.04	↔0.36	↔0.38	↔0.10	↔0.37			4.10
15	↔0.80	↔0.89	↔0.89	↔0.80	↔0.08	0.25	0.97	0.00	↔0.36	↔0.20	↔0.12	↔0.37	備 考		
16	↔0.80	↔0.87	↔0.89	↔0.82	↔0.00	0.15	1.78	0.00	↔0.38	↔0.14	↔0.12	↔0.38			
17	↔0.80	↔0.87	↔0.89	↔0.78	↔0.02	0.50	1.40	↔0.02	↔0.38	↔0.08	↔0.14	↔0.38			
18	↔0.80	↔0.87	↔0.91	↔0.78	↔0.08	0.91	0.97	↔0.04	↔0.38	↔0.04	↔0.14	↔0.39			
19	↔0.80	↔0.88	↔0.90	↔0.68	↔0.10	0.88	0.80	↔0.06	↔0.40	0.00	↔0.16	↔0.39			
20	↔0.80	↔0.89	↔0.92	↔0.64	↔0.14	0.74	0.57	↔0.04	↔0.40	0.04	↔0.18	↔0.40			
21	↔0.80	↔0.90	↔0.95	↔0.66	↔0.16	0.55	0.40	↔0.04	↔0.40	0.04	↔0.16	↔0.42			
22	↔0.80	↔0.90	↔0.95	↔0.60	↔0.20	0.94	0.30	↔0.04	↔0.42	0.02	↔0.18	↔0.44			
23	↔0.82	↔0.90	↔0.97	↔0.58	↔0.26	0.94	0.18	↔0.08	↔0.42	0.02	↔0.18	↔0.46			
24	↔0.82	↔0.90	↔0.92	↔0.60	↔0.24	0.75	0.08	↔0.10	↔0.42	0.00	↔0.20	↔0.46			
25	↔0.83	↔0.89	↔0.89	↔0.56	↔0.28	0.71	0.24	↔0.12	↔0.42	↔0.02	↔0.20	↔0.48			
26	↔0.84	↔0.89	↔0.89	↔0.44	↔0.34	0.54	0.16	↔0.16	↔0.44	↔0.02	↔0.22	↔0.50			
27	↔0.85	↔0.89	↔0.90	0.08	0.12	0.37	2.60	↔0.20	↔0.46	0.02	↔0.24	↔0.52			
28	↔0.86	↔0.89	↔0.82	0.12	0.20	0.25	1.84	↔0.20	↔0.46	0.02	↔0.24	↔0.53			
29	↔0.86	—	↔0.82	↔0.20	0.10	0.66	1.48	↔0.22	↔0.46	0.00	↔0.26	↔0.55			
30	↔0.86	—	↔0.82	↔0.20	0.01	0.98	3.98	↔0.24	↔0.48	↔0.02	↔0.28	↔0.56			
31	↔0.86	—	↔0.84	—	↔0.02	—	4.10	↔0.26	—	↔0.02	—	↔0.58			
合計	↔24.91	↔24.80	↔27.40	↔19.14	↔4.95	14.26	27.97	7.60	↔11.00	↔5.88	↔4.10	↔12.31			
平均	↔0.80	↔0.89	↔0.88	↔0.64	↔0.16	0.48	0.90	0.25	↔0.37	↔0.19	↔0.14	↔0.40			
最低	↔0.86	↔0.91	↔0.97	↔0.84	↔0.40	↔0.27	0.02	↔0.26	↔0.48	↔0.50	↔0.28	↔0.58			

北院水位年表 (單位米)

北院													河川名	清川江	
月 日	一月	二月	三月	四月	五月	六月	七月	八月	九月	十月	十一月	十二月			
1	0.39	0.39	0.33	0.32	0.46	0.48	1.46	3.36	0.46	0.32	0.58	0.40	位	平安南道	
2	0.39	0.39	0.33	0.32	0.44	0.46	1.24	1.94	0.44	0.32	0.56	0.38		价川郡	
3	0.39	0.38	0.33	0.32	0.42	0.44	1.16	1.38	0.42	0.30	0.54	0.37		北面	
4	0.40	0.38	0.33	0.32	0.40	0.46	1.06	1.14	0.40	0.32	0.52	0.36	置	院里	
5	0.39	0.37	0.33	0.32	0.40	0.54	0.96	1.00	0.40	0.32	0.50	0.36			月 日 10—3
6	0.39	0.37	0.33	0.32	0.40	0.56	1.00	1.00	0.38	0.32	0.48	0.37		最低水位	0.30
7	0.39	0.36	0.33	0.32	0.40	0.80	1.00	0.96	0.36	0.34	0.46	0.36	湧水位	0.32	
8	0.39	0.36	0.33	0.32	0.38	0.90	0.88	0.92	0.40	0.34	0.44	0.40		低水位	0.34
9	0.39	0.35	0.35	0.32	0.38	0.76	0.80	0.86	0.38	0.32	0.42	0.42	平水位	0.40	
10	0.40	0.35	0.36	0.34	0.38	0.70	0.72	0.76	0.38	0.32	0.40	0.42		平均水位	0.58
11	0.41	0.35	0.32	0.36	0.38	0.68	0.68	0.64	0.42	0.32	0.44	0.44	最高水位	月 日 7—30	
12	0.40	0.35	0.32	0.36	0.40	0.62	0.64	0.60	0.44	0.34	0.42	0.44			6.60
13	0.39	0.35	0.32	0.38	0.42	0.58	0.68	0.58	1.38	0.32	0.40	0.46	月 日 7—30 洪水位	6.60	
14	0.39	0.35	0.32	0.36	0.44	0.54	1.04	0.56	0.90	0.36	0.40	0.46			6.60
15	0.38	0.35	0.32	0.36	0.46	0.50	1.90	0.54	0.88	0.68	0.38	0.48	備 考		
16	0.40	0.35	0.32	0.36	0.46	0.64	1.50	0.52	0.78	1.34	0.38	0.48			
17	0.41	0.34	0.32	0.36	0.44	1.36	1.32	0.50	0.60	1.10	0.40	0.45			
18	0.39	0.34	0.32	0.36	0.44	1.44	1.08	0.48	0.54	1.00	0.40	0.45			
19	0.39	0.34	0.32	0.36	0.42	1.18	0.94	0.46	0.50	0.97	0.38	0.42			
20	0.39	0.33	0.32	0.36	0.42	0.98	0.84	0.44	0.46	0.86	0.38	0.40			
21	0.42	0.33	0.32	0.36	0.42	0.84	0.80	1.48	0.44	0.76	0.38	0.40			
22	0.41	0.33	0.32	0.34	0.40	0.76	0.76	1.00	0.44	0.70	0.36	0.40			
23	0.39	0.33	0.32	0.34	0.38	1.40	0.70	0.98	0.40	0.64	0.36	0.40			
24	0.39	0.33	0.32	0.34	0.38	1.18	0.72	0.90	0.38	0.60	0.38	0.41			
25	0.39	0.33	0.34	0.34	0.38	1.00	1.24	0.86	0.38	0.56	0.38	0.41			
26	0.39	0.33	0.34	0.34	0.40	0.88	0.96	0.76	0.36	0.54	0.40	0.39			
27	0.39	0.33	0.34	0.34	0.55	0.80	4.24	0.70	0.36	0.86	0.42	0.39			
28	0.40	0.33	0.34	0.52	0.66	0.78	3.44	0.66	0.34	0.80	0.42	0.40			
29	0.40	—	0.34	0.48	0.62	0.92	2.30	0.64	0.34	0.72	0.40	0.39			
30	0.40	—	0.34	0.48	0.54	1.40	4.52	0.62	0.32	0.68	0.40	0.38			
31	0.40	—	0.34	—	0.52	—	3.92	0.50	—	0.62	—	0.38			
合計	12.25	9.79	10.21	10.72	13.59	24.58	44.50	27.74	14.68	17.99	12.78	12.67			
平均	0.40	0.35	0.33	0.36	0.44	0.82	1.44	0.89	0.49	0.58	0.43	0.41			
最低	0.38	0.33	0.32	0.32	0.38	0.44	0.64	0.44	0.32	0.30	0.36	0.36			

北松里水位年表 (單位米)

Table with 13 columns for months and 4 columns for water levels (最低水位, 湍水位, 低水位, 平水位). Includes data for 31 days and summary statistics.

寧邊水位年表 (單位米)

Table with 13 columns for months and 4 columns for water levels (最低水位, 湍水位, 低水位, 平水位). Includes data for 31 days and summary statistics.

深 臺 洞

深臺洞

月 日	一 月		二 月		三 月		四 月		五 月		六 月		七 月	
	高	低	高	低	高	低	高	低	高	低	高	低	高	低
1	2.26	↔0.08	2.22	↔0.08	2.24	↔0.05	2.64	↔0.06	3.14	↔0.06	4.08	0.58	4.22	0.04
2	2.34	↔0.08	2.28	↔0.08	2.42	↔0.05	3.00	↔0.06	3.64	↔0.06	4.22	0.58	4.30	0.04
3	2.56	↔0.08	2.34	↔0.08	2.72	↔0.05	3.72	↔0.06	4.18	↔0.06	4.26	0.58	4.26	0.04
4	2.24	↔0.08	2.48	↔0.08	2.88	↔0.05	3.86	↔0.06	4.24	↔0.06	4.28	0.58	4.16	0.04
5	2.64	↔0.08	2.64	↔0.08	3.06	↔0.05	4.04	↔0.06	4.26	↔0.06	4.06	0.58	4.12	0.04
6	2.88	↔0.08	2.86	↔0.08	3.84	↔0.05	4.30	↔0.06	4.14	↔0.06	4.26	0.58	3.78	0.08
7	2.78	↔0.08	2.88	↔0.08	4.16	↔0.05	4.16	↔0.06	4.10	↔0.06	3.46	0.58	3.56	0.08
8	2.94	↔0.08	2.84	↔0.08	4.20	↔0.05	3.90	↔0.06	4.02	↔0.06	3.26	0.58	3.28	0.08
9	3.12	↔0.08	2.76	↔0.08	4.26	↔0.05	3.56	↔0.06	3.38	↔0.06	2.98	0.58	2.78	0.14
10	2.96	↔0.08	2.72	↔0.08	4.02	↔0.05	3.28	↔0.06	3.08	↔0.06	2.44	0.58	2.42	0.14
11	2.94	↔0.08	2.68	↔0.08	3.24	↔0.05	2.74	↔0.06	2.86	↔0.06	2.40	0.58	2.76	0.14
12	2.86	↔0.08	2.46	↔0.08	3.08	↔0.05	2.82	↔0.06	2.46	0.52	2.58	0.58	3.06	0.12
13	2.96	↔0.08	2.28	↔0.08	2.86	↔0.06	1.52	↔0.06	2.06	0.52	3.12	0.58	3.46	0.08
14	1.64	↔0.08	2.04	↔0.08	2.26	↔0.06	1.64	↔0.06	2.78	0.54	3.46	0.58	4.16	0.06
15	1.72	↔0.08	2.22	↔0.08	1.42	↔0.06	1.82	↔0.06	2.94	0.54	3.56	0.58	4.48	0.18
16	2.04	↔0.08	2.54	↔0.08	1.78	↔0.06	2.78	↔0.06	3.50	0.54	3.46	0.58	4.72	0.98
17	2.24	↔0.08	2.46	↔0.04	2.32	↔0.06	3.62	↔0.06	3.66	0.56	4.06	0.80	4.90	0.86
18	2.42	↔0.08	2.64	↔0.04	2.68	↔0.06	3.96	↔0.06	3.98	0.58	4.52	0.86	5.04	0.82
19	2.82	↔0.08	2.74	↔0.04	3.02	↔0.06	4.24	↔0.06	4.08	0.58	4.72	1.00	5.08	0.72
20	2.68	↔0.08	2.84	↔0.04	2.64	↔0.06	4.30	↔0.06	4.32	0.58	4.76	0.52	4.68	0.66
21	2.58	↔0.08	2.96	↔0.04	3.34	↔0.06	4.00	↔0.06	4.16	0.58	4.58	0.52	4.24	0.64
22	2.44	↔0.08	2.84	↔0.04	3.62	↔0.06	3.98	↔0.06	4.22	0.58	4.02	0.42	3.84	0.54
23	2.38	↔0.08	2.76	↔0.04	3.56	↔0.06	3.88	↔0.06	4.08	0.58	3.52	0.26	3.32	0.46
24	2.44	↔0.08	2.64	↔0.04	3.44	↔0.06	3.74	↔0.06	3.64	0.58	3.12	0.22	3.10	0.58
25	2.42	↔0.08	2.64	↔0.04	3.18	↔0.06	3.48	↔0.06	3.56	0.58	3.30	0.12	2.88	0.36
26	2.24	↔0.08	2.74	↔0.04	3.12	↔0.06	3.78	↔0.06	3.52	0.58	3.52	0.12	3.06	0.32
27	2.18	↔0.08	2.64	↔0.04	3.00	↔0.06	3.12	↔0.06	2.88	0.58	3.64	0.12	4.02	2.28
28	2.08	↔0.08	2.16	↔0.04	3.02	↔0.06	2.34	↔0.06	2.78	0.58	3.74	0.22	4.14	1.60
29	1.88	↔0.08	—	—	2.88	↔0.06	2.64	↔0.06	3.48	0.58	4.06	0.36	4.54	1.14
30	2.06	↔0.08	—	—	1.68	↔0.06	2.84	↔0.06	3.58	0.58	4.14	0.40	4.82	2.98
31	2.08	↔0.08	—	—	2.02	↔0.06	—	—	4.02	0.58	—	—	4.84	2.54
合計	75.82	↔2.48	72.30	↔1.76	91.96	↔1.74	99.70	↔1.80	110.74	10.68	111.58	15.22	122.02	18.63
平均	2.45	↔0.08	2.58	↔0.06	2.97	↔0.06	3.32	↔0.06	3.57	0.34	3.72	0.51	3.94	0.60
最	3.12	↔0.08	2.96	↔0.04	4.26	↔0.05	4.30	↔0.06	4.32	↔0.06	4.76	0.12	5.08	0.08

水 位 年 表 (單位米)

深臺洞

八 月	九 月	十 月	十 一 月	十 二 月	河川名 清川江						
					位	置					
高	低	高	低	高	低						
4.44	2.44	3.86	0.02	3.28	↔0.12	2.68	0.04	2.40	↔0.12	平安北道	博川郡
4.38	1.64	3.56	0.02	3.16	↔0.18	2.34	0.04	1.36	↔0.12	兩嘉面	深臺洞
4.20	0.98	3.38	0.02	3.12	↔0.14	2.28	0.04	2.54	↔0.12	月 ^日 12—31	
4.00	0.62	2.92	0.02	2.42	↔0.12	2.06	0.04	2.34	↔0.20	最低水位	↔0.26
3.74	0.60	2.76	0.02	2.22	↔0.18	1.74	0.04	2.10	↔0.20	平均	低 0.12
3.34	0.56	2.26	0.02	2.12	↔0.16	2.12	0.08	2.48	↔0.24		高 3.09
3.04	0.52	1.88	0.06	2.08	↔0.16	3.10	0.08	2.24	↔0.24	小潮時	低 0.10
2.48	0.50	1.70	0.06	2.44	↔0.16	3.12	0.08	1.88	↔0.24	平均	高 2.07
2.34	0.28	2.84	0.06	3.44	↔0.16	3.26	0.08	2.04	↔0.24	大潮時	低 0.18
3.18	0.20	3.42	0.06	3.78	↔0.16	2.98	0.04	2.38	↔0.24	平均	高 3.81
3.56	0.16	4.14	0.06	3.96	↔0.18	2.92	0.04	1.78	↔0.24	最高水位	月 ^日 7—19
4.02	0.22	4.68	0.06	4.02	↔0.18	3.04	0.02	1.56	↔0.24		5.08
4.26	0.14	4.32	0.58	3.82	↔0.18	2.88	↔0.14	1.48	↔0.24	月 ^日 ナシ	ナシ
4.56	0.12	4.42	0.36	3.74	↔0.18	2.68	↔0.14	1.30	↔0.24	備	考
4.78	0.12	4.42	0.34	3.78	↔0.18	2.22	↔0.16	1.42	↔0.24		
4.90	0.12	4.34	0.30	3.32	0.14	2.04	↔0.16	1.24	↔0.24		
4.78	0.18	4.26	0.28	2.78	0.34	2.04	↔0.16	1.42	↔0.24		
4.38	0.18	3.96	0.22	2.64	0.22	1.96	↔0.18	1.30	↔0.24		
3.96	0.18	3.62	0.18	2.12	0.16	1.88	↔0.18	1.48	↔0.24		
3.44	0.46	3.28	0.14	1.88	0.10	2.06	↔0.18	1.66	↔0.24		
3.21	0.74	3.06	0.14	1.64	0.08	2.28	↔0.18	1.26	↔0.24		
2.42	0.82	2.82	0.14	2.42	0.08	2.44	↔0.18	1.02	↔0.24		
1.94	0.68	2.96	0.12	2.64	0.04	2.62	↔0.18	1.40	↔0.24		
3.18	0.44	3.42	0.08	2.88	0.04	2.88	↔0.18	1.52	↔0.24		
3.44	0.28	2.78	0.08	3.04	0.04	2.96	↔0.14	1.68	↔0.24		
3.68	0.18	3.30	0.04	3.48	0.04	3.03	↔0.14	1.88	↔0.24		
3.96	0.18	3.72	↔0.02	3.86	0.26	2.84	↔0.14	2.24	↔0.24		
4.06	0.16	3.74	↔0.02	3.28	0.18	2.58	↔0.14	2.42	↔0.24		
3.86	0.12	3.96	↔0.02	3.16	0.18	2.12	↔0.14	2.62	↔0.26		
3.96	0.04	3.48	↔0.02	2.96	0.12	2.96	↔0.14	2.36	↔0.26		
3.94	0.02	—	—	2.84	0.12	—	—	2.28	↔0.26		
115.43	13.88	103.26	3.40	92.32	↔0.30	76.11	↔2.24	57.08	↔7.06		
3.72	0.45	3.44	0.11	2.98	↔0.01	2.54	↔0.07	1.84	↔0.23		
4.90	0.02	4.68	↔0.02	4.02	↔0.18	3.26	↔0.18	2.62	↔0.26		

何 日 浦

何日浦

月 日	一 月		二 月		三 月		四 月		五 月		六 月		七 月	
	高	低	高	低	高	低	高	低	高	低	高	低	高	低
1	4.37	...	4.93	...	4.58	...	5.00	...	5.84	...	5.91	...	6.21	...
2	4.43	...	5.00	...	4.39	...	5.23	...	6.07	...	6.02	...	6.23	...
3	4.63	...	5.12	...	4.50	...	5.60	...	6.20	...	6.15	...	6.01	...
4	4.75	...	5.28	...	4.93	...	5.83	...	6.21	...	6.23	...	6.17	...
5	4.88	...	5.32	...	5.31	...	6.05	...	6.32	...	6.01	...	5.91	...
6	4.97	...	5.50	...	5.80	...	6.10	...	6.30	...	6.00	...	5.79	...
7	5.00	...	5.67	...	5.70	...	6.07	...	6.21	...	5.83	...	5.50	...
8	5.40	...	5.59	...	5.90	...	5.77	...	6.00	...	5.50	...	5.08	...
9	5.20	...	5.58	...	6.13	...	5.51	...	5.13	...	5.00	...	4.53	...
10	4.97	...	5.30	...	6.10	...	5.00	...	4.77	...	4.91	...	4.10	...
11	4.78	...	5.20	...	5.80	...	4.33	...	4.58	...	4.77	...	4.48	...
12	4.70	...	5.00	...	5.00	...	4.50	...	4.13	...	5.02	...	5.00	...
13	4.60	...	5.03	...	4.50	...	4.03	...	4.21	...	5.24	...	5.75	...
14	4.40	...	5.00	...	4.32	...	3.93	...	4.43	...	5.48	...	6.00	...
15	4.38	...	4.91	...	4.43	...	4.00	...	4.58	...	5.57	...	6.20	...
16	4.45	...	5.18	...	3.52	...	4.37	...	4.87	...	5.91	...	6.35	...
17	4.50	...	5.30	...	4.20	...	4.68	...	5.19	...	6.30	...	6.67	...
18	4.75	...	5.37	...	4.53	...	5.00	...	5.50	...	6.43	...	6.92	...
19	4.98	...	5.50	...	4.89	...	5.52	...	6.00	...	6.60	...	6.99	...
20	5.20	...	5.47	...	3.77	...	5.73	...	6.18	...	6.51	...	5.73	...
21	5.39	...	5.49	...	4.35	...	5.76	...	6.25	...	6.23	...	5.80	...
22	5.47	...	5.55	...	5.55	...	5.88	...	6.20	...	6.08	...	5.67	...
23	5.58	...	5.48	...	5.70	...	5.74	...	6.05	...	5.52	...	4.23	...
24	5.47	...	5.37	...	5.77	...	5.53	...	5.82	...	5.03	...	4.95	...
25	5.40	...	5.10	...	5.40	...	4.59	...	5.50	...	5.39	...	5.58	...
26	5.38	...	5.00	...	5.13	...	4.61	...	5.40	...	5.58	...	5.06	...
27	5.40	...	4.91	...	4.50	...	4.87	...	4.70	...	5.65	...	5.61	...
28	5.00	...	4.83	...	4.34	...	5.00	...	4.77	...	5.78	...	5.92	...
29	4.85	...	—	—	4.50	...	5.50	...	5.49	...	6.00	...	6.18	...
30	4.55	...	—	—	4.70	...	5.73	...	5.58	...	6.13	...	6.56	...
31	4.85	...	—	—	4.87	...	—	—	5.70	...	—	—	6.52	...
合計	152.68	...	146.98	...	153.11	...	155.46	...	170.18	...	172.78	...	177.70	...
平均	4.93	...	5.25	...	4.94	...	5.18	...	5.49	...	5.76	...	5.73	...
最	5.58	...	5.67	...	6.13	...	6.10	...	6.32	...	6.60	...	6.99	...

水 位 年 表 (單位米)

何日浦

八 月	九 月	十 月	十 一 月	十 二 月	河川名		清 川 江		
					位	置			
6.20	...	5.60	...	5.50	...	4.53	...	4.10	...
6.10	...	5.22	...	5.34	...	4.50	...	3.90	...
5.78	...	4.90	...	4.41	...	4.39	...	3.83	...
5.50	...	4.73	...	4.25	...	3.80	...	3.67	...
5.10	...	4.50	...	4.03	...	4.00	...	3.50	...
4.53	...	4.39	...	4.10	...	4.50	...	3.75	...
4.40	...	3.90	...	4.24	...	4.83	...	3.97	...
4.55	...	4.63	...	4.50	...	5.00	...	4.00	...
4.90	...	5.15	...	4.87	...	5.23	...	4.23	...
5.23	...	5.40	...	5.00	...	5.50	...	4.50	...
5.69	...	6.00	...	5.53	...	5.38	...	4.70	...
6.00	...	6.05	...	5.90	...	5.45	...	5.10	...
6.20	...	6.17	...	5.85	...	5.00	...	4.93	...
6.56	...	6.31	...	5.63	...	4.60	...	4.60	...
6.71	...	6.28	...	5.70	...	4.31	...	4.39	...
6.77	...	6.00	...	5.51	...	3.73	...	4.15	...
6.68	...	5.73	...	4.50	...	3.90	...	4.00	...
6.40	...	5.00	...	4.23	...	3.53	...	3.73	...
6.10	...	4.56	...	3.91	...	3.45	...	3.55	...
5.53	...	4.00	...	3.83	...	3.97	...	3.63	...
4.80	...	4.41	...	4.07	...	4.00	...	3.78	...
4.58	...	4.98	...	4.24	...	4.20	...	3.87	...
4.30	...	5.06	...	4.50	...	4.35	...	3.90	...
4.39	...	5.23	...	4.70	...	4.56	...	4.00	...
5.00	...	5.45	...	4.91	...	4.88	...	4.11	...
5.53	...	5.56	...	5.43	...	5.00	...	4.20	...
5.37	...	5.60	...	5.45	...	5.24	...	4.29	...
6.01	...	5.65	...	5.50	...	5.30	...	4.30	...
5.60	...	5.70	...	5.13	...	5.00	...	4.35	...
5.78	...	5.63	...	4.90	...	4.67	...	4.10	...
6.00	...	—	—	4.56	...	—	—	3.92	...
172.79	...	157.79	...	150.22	...	136.80	...	127.05	...
5.57	...	5.26	...	4.84	...	4.56	...	4.10	...
6.77	...	6.31	...	5.90	...	5.50	...	5.10	...

河川名 清川江
 位 平安北道
 置 定州郡
 大田面
 江西洞
 月 日
 最低水位
 平均
 小潮時低
 平均高
 大潮時低
 平均高
 最高水位
 月 日
 7-19
 7-19
 洪水位
 月 日
 7-30
 洪水位
 備 考

龍灘水位年表 (單位米)

龍 灘		一月	二月	三月	四月	五月	六月	七月	八月	九月	十月	十一月	十二月	河川名	清川江
月 日	1	0.52	0.51	0.53	0.46	0.39	0.63	1.26	3.71	0.86	0.70	0.98	0.74	位 置	平安北道
	2	0.47	0.50	0.52	0.45	0.40	0.62	1.15	2.50	0.84	0.70	0.93	0.72		博川郡
3	0.50	0.51	0.50	0.45	0.40	0.62	1.04	1.90	0.82	0.69	0.94	0.69	博川面		
4	0.43	0.50	0.51	0.45	0.40	0.61	0.98	1.61	0.80	0.76	0.91	0.68	龍興洞		
5	0.42	0.49	0.48	0.45	0.40	0.70	1.00	1.39	0.80	0.72	0.88	0.68	5-11		
6	0.43	0.49	0.50	0.45	0.39	0.78	1.08	1.30	0.79	0.71	0.85	0.71	最低水位		
7	0.46	0.47	0.50	0.45	0.39	0.84	1.01	1.26	0.78	0.74	0.83	0.71	0.33		
8	0.48	0.46	0.50	0.44	0.39	0.92	0.94	1.17	0.80	0.73	0.82	0.73	湯水位		
9	0.52	0.45	0.50	0.44	0.38	0.88	0.88	1.10	0.79	0.72	0.81	0.68	0.40		
10	0.51	0.48	0.50	0.46	0.38	0.91	0.85	1.03	0.78	0.70	0.80	0.68	低水位		
11	0.50	0.48	0.49	0.46	0.38	0.90	0.81	0.98	0.77	0.68	0.79	0.68	0.46		
12	0.50	0.45	0.49	0.45	0.41	0.75	0.82	0.94	0.78	0.70	0.78	0.67	平水位		
13	0.49	0.45	0.49	0.45	0.44	0.72	0.90	0.91	2.01	0.71	0.77	0.67	0.68		
14	0.50	0.47	0.48	0.45	0.46	0.68	1.97	0.93	1.32	0.69	0.77	0.66	平均水位		
15	0.49	0.46	0.48	0.44	0.46	0.66	2.39	0.90	1.13	1.30	0.80	0.66	0.80		
16	0.47	0.48	0.48	0.44	0.48	0.66	2.32	0.86	1.04	1.41	0.79	0.66	最高水位		
17	0.48	0.49	0.48	0.44	0.48	1.26	1.91	0.84	1.00	1.21	0.78	0.65	7-30		
18	0.48	0.50	0.47	0.44	0.48	2.21	1.45	0.82	0.93	1.09	0.77	0.65	5.89		
19	0.48	0.50	0.48	0.43	0.48	1.51	1.24	0.82	0.91	1.00	0.77	0.65	7-30		
20	0.48	0.52	0.47	0.43	0.48	1.21	1.13	0.83	0.86	0.94	0.76	0.65	5.89		
21	0.47	0.52	0.47	0.42	0.47	1.08	1.13	3.22	0.83	0.91	0.76	0.64	8-20		
22	0.47	0.53	0.46	0.41	0.47	0.99	1.04	1.88	0.81	0.88	0.76	0.63	4.42		
23	0.47	0.54	0.46	0.40	0.46	1.16	1.02	1.58	0.80	0.85	0.75	0.61	備 考		
24	0.48	0.53	0.46	0.40	0.46	1.10	1.03	1.22	0.78	0.83	0.75	0.62			
25	0.49	0.53	0.46	0.40	0.45	0.97	1.08	1.08	0.77	0.80	0.76	0.61			
26	0.49	0.54	0.46	0.40	0.46	0.91	1.05	1.06	0.76	0.89	0.78	0.60			
27	0.50	0.53	0.46	0.40	0.49	0.87	4.62	1.03	0.74	2.00	0.78	0.60			
28	0.51	0.53	0.46	0.40	0.50	0.87	3.00	0.98	0.73	1.41	0.76	0.60			
29	0.50	—	0.46	0.39	0.68	1.18	3.81	0.93	0.92	1.31	0.74	0.59			
30	0.51	—	0.46	0.39	0.66	1.39	5.05	0.90	0.71	1.10	0.74	0.60			
31	0.51	—	0.46	—	0.63	—	3.68	0.88	—	1.00	—	0.60			
合計	15.01	13.91	14.92	12.94	14.20	28.59	51.64	40.56	26.46	28.88	24.11	20.32			
平均	0.48	0.50	0.48	0.43	0.46	0.95	1.67	1.31	0.88	0.93	0.80	0.66			
最低	0.42	0.45	0.46	0.39	0.38	0.61	0.81	0.82	0.71	0.68	0.74	0.59			

德川水位年表 (單位米)

德 川		一月	二月	三月	四月	五月	六月	七月	八月	九月	十月	十一月	十二月	河川名	大同江
月 日	1	0.35	0.39	0.47	0.46	0.50	0.58	1.34	3.77	0.66	0.43	0.73	0.43	位 置	平安南道
	2	0.35	0.40	0.45	0.46	0.50	0.56	1.29	2.40	0.63	0.42	0.72	0.43		德川郡
3	0.36	0.40	0.45	0.46	0.50	0.54	1.13	1.77	0.61	0.41	0.69	0.42	德川面		
4	0.36	0.42	0.48	0.46	0.48	0.55	1.10	1.70	0.59	0.40	0.68	0.41	邑東里		
5	0.36	0.42	0.48	0.45	0.47	0.58	1.12	1.40	0.57	0.39	0.67	0.43	10-15		
6	0.36	0.43	0.47	0.45	0.45	0.72	1.04	1.29	0.55	0.38	0.66	0.40	最低水位		
7	0.36	0.44	0.48	0.45	0.43	0.74	1.02	1.21	0.53	0.37	0.65	0.39	0.34		
8	0.36	0.44	0.48	0.45	0.42	0.76	1.00	1.19	0.52	0.37	0.64	0.38	湯水位		
9	0.37	0.44	0.47	0.45	0.41	0.82	0.87	1.15	0.51	0.37	0.63	0.38	0.36		
10	0.37	0.44	0.47	0.46	0.40	0.92	0.85	1.10	0.50	0.36	0.63	0.57	低水位		
11	0.37	0.44	0.47	0.45	0.40	0.90	0.80	0.97	0.49	0.36	0.62	0.56	0.42		
12	0.38	0.45	0.47	0.44	0.42	0.88	0.82	0.94	0.48	0.35	0.60	0.55	平水位		
13	0.38	0.45	0.46	0.44	0.52	0.86	0.85	0.90	1.21	0.35	0.58	0.54	0.69		
14	0.37	0.44	0.46	0.43	0.55	0.85	2.50	0.85	1.00	0.34	0.56	0.53	最高水位		
15	0.37	0.44	0.46	0.43	0.56	0.82	2.80	0.81	0.83	0.34	0.55	0.52	7-14		
16	0.36	0.43	0.46	0.43	0.54	1.62	2.40	0.76	0.75	1.06	0.54	0.52	3.20		
17	0.37	0.44	0.46	0.42	0.54	1.60	1.90	0.72	0.70	0.91	0.53	0.51	7-27		
18	0.36	0.45	0.45	0.42	0.53	1.50	1.36	0.69	0.64	0.79	0.53	0.51	4.59		
19	0.37	0.45	0.45	0.41	0.52	1.28	1.20	0.66	0.61	0.75	0.52	0.50	7-27		
20	0.36	0.45	0.45	0.40	0.51	1.05	1.08	0.63	0.58	0.73	0.51	0.50	4.59		
21	0.37	0.45	0.44	0.40	0.50	1.02	1.05	1.65	0.56	0.70	0.50	0.49	備 考		
22	0.37	0.46	0.44	0.39	0.49	1.30	1.02	1.20	0.54	0.69	0.52	0.49			
23	0.37	0.46	0.43	0.40	0.47	1.20	0.98	1.10	0.52	0.68	0.50	0.48			
24	0.38	0.45	0.44	0.43	0.45	1.10	2.05	1.01	0.50	0.67	0.49	0.47			
25	0.38	0.45	0.45	0.45	0.43	1.07	1.80	0.93	0.49	0.65	0.50	0.47			
26	0.37	0.46	0.45	0.46	0.42	1.05	1.50	0.86	0.48	0.65	0.48	0.46			
27	0.37	0.46	0.46	0.50	0.52	0.98	4.50	0.81	0.47	0.92	0.47	0.45			
28	0.37	0.47	0.46	0.51	0.68	1.00	3.38	0.76	0.46	1.20	0.46	0.45			
29	0.39	—	0.46	0.51	0.62	1.15	2.90	0.73	0.45	1.02	0.45	0.44			
30	0.39	—	0.47	0.50	0.61	1.22	2.52	0.71	0.44	0.80	0.44	0.43			
31	0.39	—	0.47	—	0.60	—	3.52	0.69	—	0.76	—	0.42			
合計	11.44	12.32	14.26	13.37	15.44	29.22	51.69	35.96	17.87	18.62	17.05	14.53			
平均	0.37	0.44	0.46	0.45	0.50	0.97	1.67	1.14	0.60	0.60	0.57	0.47			
最低	0.35	0.39	0.43	0.39	0.40	0.54	0.80	0.63	0.44	0.34	0.44	0.38			

無盡台水位年表 (單位米)

Table with 13 columns for months (一月 to 十二月) and 4 columns for river names (河川名, 大同江, 平安南道, 价川郡, 中南面, 三所里). Includes sub-sections for 最低水位, 湯水位, 低水位, 平水位, 平均水位, 最高水位, and 洪水位.

順川水位年表 (單位米)

Table with 13 columns for months (一月 to 十二月) and 4 columns for river names (河川名, 大同江, 平安南道, 順川郡, 順川面, 倉里). Includes sub-sections for 最低水位, 湯水位, 低水位, 平水位, 平均水位, 最高水位, and 洪水位.

麥田甲右岸水位年表 (單位米)

Table with columns for month (一月 to 十二月), day (日), and water level data. Includes sub-sections for '位' (平安南道, 江東郡, 高泉面, 壽里), '置', '最低水位', '濁水位', '低水位', '平水位', '平均水位', '最高水位', and '備考'.

長水院水位年表 (單位米)

Table with columns for month (一月 to 十二月), day (日), and water level data. Includes sub-sections for '位' (平安南道, 大同郡, 林原面, 南四里), '置', '最低水位', '濁水位', '低水位', '平水位', '平均水位', '最高水位', and '備考'.