

發行回別	發行年月	券面金額	利率	割増金	償還期限	募集高	政府	募	高	發行高
第九回	明治三十四年一月	1,000,000	0.05	110,170.00	10年	1,000,000	1,000,000	1,000,000	1,000,000	1,000,000
第十回	同	1,000,000	0.05	110,170.00	10年	1,000,000	1,000,000	1,000,000	1,000,000	1,000,000
第十一回	同	1,000,000	0.05	110,170.00	10年	1,000,000	1,000,000	1,000,000	1,000,000	1,000,000
第十二回	同	1,000,000	0.05	110,170.00	10年	1,000,000	1,000,000	1,000,000	1,000,000	1,000,000
第十三回	同	1,000,000	0.05	110,170.00	10年	1,000,000	1,000,000	1,000,000	1,000,000	1,000,000
第十四回	同	1,000,000	0.05	110,170.00	10年	1,000,000	1,000,000	1,000,000	1,000,000	1,000,000
第十五回	同	1,000,000	0.05	110,170.00	10年	1,000,000	1,000,000	1,000,000	1,000,000	1,000,000
第十六回	同	1,000,000	0.05	110,170.00	10年	1,000,000	1,000,000	1,000,000	1,000,000	1,000,000
第十七回	同	1,000,000	0.05	110,170.00	10年	1,000,000	1,000,000	1,000,000	1,000,000	1,000,000
第十八回	同	1,000,000	0.05	110,170.00	10年	1,000,000	1,000,000	1,000,000	1,000,000	1,000,000
第十九回	同	1,000,000	0.05	110,170.00	10年	1,000,000	1,000,000	1,000,000	1,000,000	1,000,000
第二十回	同	1,000,000	0.05	110,170.00	10年	1,000,000	1,000,000	1,000,000	1,000,000	1,000,000
第二十一回	同	1,000,000	0.05	110,170.00	10年	1,000,000	1,000,000	1,000,000	1,000,000	1,000,000
第二十二回	同	1,000,000	0.05	110,170.00	10年	1,000,000	1,000,000	1,000,000	1,000,000	1,000,000
甲	同	1,000,000	0.05	110,170.00	10年	1,000,000	1,000,000	1,000,000	1,000,000	1,000,000
乙	同	1,000,000	0.05	110,170.00	10年	1,000,000	1,000,000	1,000,000	1,000,000	1,000,000
丙	同	1,000,000	0.05	110,170.00	10年	1,000,000	1,000,000	1,000,000	1,000,000	1,000,000
丁	同	1,000,000	0.05	110,170.00	10年	1,000,000	1,000,000	1,000,000	1,000,000	1,000,000
戊	同	1,000,000	0.05	110,170.00	10年	1,000,000	1,000,000	1,000,000	1,000,000	1,000,000
巳	同	1,000,000	0.05	110,170.00	10年	1,000,000	1,000,000	1,000,000	1,000,000	1,000,000
庚	同	1,000,000	0.05	110,170.00	10年	1,000,000	1,000,000	1,000,000	1,000,000	1,000,000
辛	同	1,000,000	0.05	110,170.00	10年	1,000,000	1,000,000	1,000,000	1,000,000	1,000,000
壬	同	1,000,000	0.05	110,170.00	10年	1,000,000	1,000,000	1,000,000	1,000,000	1,000,000

第二一 日本勸業銀行勸業債券應募價額別

年次	回数	口數	金額	口數	金額	口數	金額	口數	金額	口數	金額	口數	金額
第二十三回	同	10	1,000,000	10	1,000,000	10	1,000,000	10	1,000,000	10	1,000,000	10	1,000,000
第二十四回	同	10	1,000,000	10	1,000,000	10	1,000,000	10	1,000,000	10	1,000,000	10	1,000,000
第二十五回	同	10	1,000,000	10	1,000,000	10	1,000,000	10	1,000,000	10	1,000,000	10	1,000,000

第二二 日本勸業銀行貯蓄債券ノ要旨及賣出高償還高等

本表中平價及平價以上ノ金額ハ募集ノ際ニ於ケル申込價格ヲ記載シタルモノニシテ決算額ニアラス

年次	回数	口數	金額	口數	金額	口數	金額	口數	金額	口數	金額	口數	金額
三十四年	同	10	1,000,000	10	1,000,000	10	1,000,000	10	1,000,000	10	1,000,000	10	1,000,000
三十五年	同	10	1,000,000	10	1,000,000	10	1,000,000	10	1,000,000	10	1,000,000	10	1,000,000
三十六年	同	10	1,000,000	10	1,000,000	10	1,000,000	10	1,000,000	10	1,000,000	10	1,000,000
三十七年	同	10	1,000,000	10	1,000,000	10	1,000,000	10	1,000,000	10	1,000,000	10	1,000,000
三十八年	同	10	1,000,000	10	1,000,000	10	1,000,000	10	1,000,000	10	1,000,000	10	1,000,000
三十九年	同	10	1,000,000	10	1,000,000	10	1,000,000	10	1,000,000	10	1,000,000	10	1,000,000
四十年	同	10	1,000,000	10	1,000,000	10	1,000,000	10	1,000,000	10	1,000,000	10	1,000,000

銀行及金融

發行回別	賣出年月	券面金額	利率	割増歩合	償還期限	賣出高	償還高	年末現在高
い	明治三十七年八月	1,000,000	0.05	0.12	10年	1,000,000	1,000,000	1,000,000
ろ	同	1,000,000	0.05	0.12	10年	1,000,000	1,000,000	1,000,000
は	同	1,000,000	0.05	0.12	10年	1,000,000	1,000,000	1,000,000
に	同	1,000,000	0.05	0.12	10年	1,000,000	1,000,000	1,000,000

年次	農業者		農業會社		工業者		工業會社		縣		郡	
	口數	金額	口數	金額	口數	金額	口數	金額	口數	金額	口數	金額
四十一年	五,五五六	一,二八七,〇四八	五	四九八,二二一	六,四九一,〇〇六	八五	二,八九六,七三三	一三	三,二二四,六四四	二七	一,三三〇,〇〇〇	
四十年	六,三三三	一,一〇九,〇〇〇	四,六一二	一,〇七五,一七九	三,三二八	八,一七九,七六六	六二七	七,二二八,三三三	五五九	二,七八一,〇七三	八,八一〇	三,六四四,二五八
三十九年	七,一七一	一,一〇九,〇〇〇	五,三三三	一,〇七五,一七九	三,三二八	八,一七九,七六六	六二七	七,二二八,三三三	五五九	二,七八一,〇七三	八,八一〇	三,六四四,二五八
三十八年	七,一七一	一,一〇九,〇〇〇	五,三三三	一,〇七五,一七九	三,三二八	八,一七九,七六六	六二七	七,二二八,三三三	五五九	二,七八一,〇七三	八,八一〇	三,六四四,二五八
三十七年	七,一七一	一,一〇九,〇〇〇	五,三三三	一,〇七五,一七九	三,三二八	八,一七九,七六六	六二七	七,二二八,三三三	五五九	二,七八一,〇七三	八,八一〇	三,六四四,二五八
三十六年	七,一七一	一,一〇九,〇〇〇	五,三三三	一,〇七五,一七九	三,三二八	八,一七九,七六六	六二七	七,二二八,三三三	五五九	二,七八一,〇七三	八,八一〇	三,六四四,二五八
三十五年	七,一七一	一,一〇九,〇〇〇	五,三三三	一,〇七五,一七九	三,三二八	八,一七九,七六六	六二七	七,二二八,三三三	五五九	二,七八一,〇七三	八,八一〇	三,六四四,二五八
三十四年	七,一七一	一,一〇九,〇〇〇	五,三三三	一,〇七五,一七九	三,三二八	八,一七九,七六六	六二七	七,二二八,三三三	五五九	二,七八一,〇七三	八,八一〇	三,六四四,二五八
三十三年	七,一七一	一,一〇九,〇〇〇	五,三三三	一,〇七五,一七九	三,三二八	八,一七九,七六六	六二七	七,二二八,三三三	五五九	二,七八一,〇七三	八,八一〇	三,六四四,二五八
三十二年	七,一七一	一,一〇九,〇〇〇	五,三三三	一,〇七五,一七九	三,三二八	八,一七九,七六六	六二七	七,二二八,三三三	五五九	二,七八一,〇七三	八,八一〇	三,六四四,二五八
三十一年	七,一七一	一,一〇九,〇〇〇	五,三三三	一,〇七五,一七九	三,三二八	八,一七九,七六六	六二七	七,二二八,三三三	五五九	二,七八一,〇七三	八,八一〇	三,六四四,二五八
總計	六,七〇〇,〇〇〇	一,一〇九,〇〇〇	六,七〇〇,〇〇〇	一,一〇九,〇〇〇	六,七〇〇,〇〇〇	一,一〇九,〇〇〇	六,七〇〇,〇〇〇	一,一〇九,〇〇〇	六,七〇〇,〇〇〇	一,一〇九,〇〇〇	六,七〇〇,〇〇〇	一,一〇九,〇〇〇

本表中*印ハ三十ヶ年以上四十ヶ年ノモノナリ

第一五 日本勸業銀行年賦償還貸付金借主別ノ一 各年末現在

第一四 日本勸業銀行年賦償還貸付金年限別

各年末現在

本表中*印ハ臺灣年賦償還貸付金ニシテ△印ハ臺灣年賦償還貸付金ナリ

三十一年	六,七〇〇,〇〇〇	六,七〇〇,〇〇〇	六,七〇〇,〇〇〇	六,七〇〇,〇〇〇	六,七〇〇,〇〇〇	六,七〇〇,〇〇〇
------	-----------	-----------	-----------	-----------	-----------	-----------

第一三 日本勸業銀行諸貸付金

年次	普通年賦償還貸付金		保證付年賦償還貸付金		特別擔保年賦償還貸付金		合計		總計
	總貸付高	年末現在高	總貸付高	年末現在高	總貸付高	年末現在高	總貸付高	年末現在高	
四十一年	九,〇〇〇,〇〇〇	八,七〇〇,〇〇〇	一,〇〇〇,〇〇〇	九,〇〇〇,〇〇〇	一,〇〇〇,〇〇〇	九,〇〇〇,〇〇〇	二,〇〇〇,〇〇〇	八,七〇〇,〇〇〇	九,〇〇〇,〇〇〇
三十九年	九,〇〇〇,〇〇〇	八,七〇〇,〇〇〇	一,〇〇〇,〇〇〇	九,〇〇〇,〇〇〇	一,〇〇〇,〇〇〇	九,〇〇〇,〇〇〇	二,〇〇〇,〇〇〇	八,七〇〇,〇〇〇	九,〇〇〇,〇〇〇
三十八年	九,〇〇〇,〇〇〇	八,七〇〇,〇〇〇	一,〇〇〇,〇〇〇	九,〇〇〇,〇〇〇	一,〇〇〇,〇〇〇	九,〇〇〇,〇〇〇	二,〇〇〇,〇〇〇	八,七〇〇,〇〇〇	九,〇〇〇,〇〇〇
三十七年	九,〇〇〇,〇〇〇	八,七〇〇,〇〇〇	一,〇〇〇,〇〇〇	九,〇〇〇,〇〇〇	一,〇〇〇,〇〇〇	九,〇〇〇,〇〇〇	二,〇〇〇,〇〇〇	八,七〇〇,〇〇〇	九,〇〇〇,〇〇〇
三十六年	九,〇〇〇,〇〇〇	八,七〇〇,〇〇〇	一,〇〇〇,〇〇〇	九,〇〇〇,〇〇〇	一,〇〇〇,〇〇〇	九,〇〇〇,〇〇〇	二,〇〇〇,〇〇〇	八,七〇〇,〇〇〇	九,〇〇〇,〇〇〇
三十五年	九,〇〇〇,〇〇〇	八,七〇〇,〇〇〇	一,〇〇〇,〇〇〇	九,〇〇〇,〇〇〇	一,〇〇〇,〇〇〇	九,〇〇〇,〇〇〇	二,〇〇〇,〇〇〇	八,七〇〇,〇〇〇	九,〇〇〇,〇〇〇
三十四年	九,〇〇〇,〇〇〇	八,七〇〇,〇〇〇	一,〇〇〇,〇〇〇	九,〇〇〇,〇〇〇	一,〇〇〇,〇〇〇	九,〇〇〇,〇〇〇	二,〇〇〇,〇〇〇	八,七〇〇,〇〇〇	九,〇〇〇,〇〇〇
三十三年	九,〇〇〇,〇〇〇	八,七〇〇,〇〇〇	一,〇〇〇,〇〇〇	九,〇〇〇,〇〇〇	一,〇〇〇,〇〇〇	九,〇〇〇,〇〇〇	二,〇〇〇,〇〇〇	八,七〇〇,〇〇〇	九,〇〇〇,〇〇〇
三十二年	九,〇〇〇,〇〇〇	八,七〇〇,〇〇〇	一,〇〇〇,〇〇〇	九,〇〇〇,〇〇〇	一,〇〇〇,〇〇〇	九,〇〇〇,〇〇〇	二,〇〇〇,〇〇〇	八,七〇〇,〇〇〇	九,〇〇〇,〇〇〇
三十一年	九,〇〇〇,〇〇〇	八,七〇〇,〇〇〇	一,〇〇〇,〇〇〇	九,〇〇〇,〇〇〇	一,〇〇〇,〇〇〇	九,〇〇〇,〇〇〇	二,〇〇〇,〇〇〇	八,七〇〇,〇〇〇	九,〇〇〇,〇〇〇
總計	九,〇〇〇,〇〇〇	八,七〇〇,〇〇〇	一,〇〇〇,〇〇〇	九,〇〇〇,〇〇〇	一,〇〇〇,〇〇〇	九,〇〇〇,〇〇〇	二,〇〇〇,〇〇〇	八,七〇〇,〇〇〇	九,〇〇〇,〇〇〇

發行數	賣出年月	券面金額	利率	割増歩合	償還期限	賣出高	償還高	年末現在高
總計	明治三十八年四月	五,〇〇〇,〇〇〇	〇.〇〇	〇.〇〇	〇.〇〇	五,〇〇〇,〇〇〇	五,〇〇〇,〇〇〇	五,〇〇〇,〇〇〇
ほ	同 年六月	五,〇〇〇,〇〇〇	〇.〇〇	〇.〇〇	〇.〇〇	五,〇〇〇,〇〇〇	五,〇〇〇,〇〇〇	五,〇〇〇,〇〇〇
と	同 年十月	五,〇〇〇,〇〇〇	〇.〇〇	〇.〇〇	〇.〇〇	五,〇〇〇,〇〇〇	五,〇〇〇,〇〇〇	五,〇〇〇,〇〇〇
ち	同 年四月	五,〇〇〇,〇〇〇	〇.〇〇	〇.〇〇	〇.〇〇	五,〇〇〇,〇〇〇	五,〇〇〇,〇〇〇	五,〇〇〇,〇〇〇
り	同 年八月	五,〇〇〇,〇〇〇	〇.〇〇	〇.〇〇	〇.〇〇	五,〇〇〇,〇〇〇	五,〇〇〇,〇〇〇	五,〇〇〇,〇〇〇
ぬ	同 年十月	五,〇〇〇,〇〇〇	〇.〇〇	〇.〇〇	〇.〇〇	五,〇〇〇,〇〇〇	五,〇〇〇,〇〇〇	五,〇〇〇,〇〇〇
る	同 年十二月	五,〇〇〇,〇〇〇	〇.〇〇	〇.〇〇	〇.〇〇	五,〇〇〇,〇〇〇	五,〇〇〇,〇〇〇	五,〇〇〇,〇〇〇
を	同 年十二月	五,〇〇〇,〇〇〇	〇.〇〇	〇.〇〇	〇.〇〇	五,〇〇〇,〇〇〇	五,〇〇〇,〇〇〇	五,〇〇〇,〇〇〇

本表中*印ハ臺灣定期償還貸付金ナリ

年次	農業者		工業業者		工業會社		縣		郡		町		村		水利組合		總計	
	口數	金額	口數	金額	口數	金額	口數	金額	口數	金額	口數	金額	口數	金額	口數	金額	口數	金額
三十三年	1	50,000	2	100,000														
三十四年	1	50,000	3	150,000														
三十五年	1	50,000	3	150,000														
總計	3	150,000	8	400,000														

第一八 日本勸業銀行農工債券引受高

年次	引受高		年未現在高		年次	引受高		年未現在高	
	券面金額	引受金額	券面金額	引受金額		券面金額	引受金額	券面金額	引受金額
三十六年	5,860,000	5,600,000	4,910,000	4,600,000	三十二年	1,420,000	1,300,000	1,420,000	1,300,000
三十七年	4,910,000	4,700,000	4,730,000	4,500,000	三十三年	1,750,000	1,600,000	1,750,000	1,600,000
三十八年	5,060,000	4,800,000	4,800,000	4,600,000	三十四年	2,300,000	2,100,000	2,300,000	2,100,000
三十九年	6,130,000	5,900,000	5,900,000	5,700,000	三十五年	4,400,000	4,100,000	4,400,000	4,100,000
四十年	5,610,000	5,400,000	5,400,000	5,200,000	總計	12,870,000	12,100,000	12,870,000	12,100,000

第一九 日本勸業銀行引受農工債券償還年限別

年次	十五ヶ年未以上		十五ヶ年未以上		二十ヶ年未以上		二十ヶ年未以上		總計	
	口數	金額	口數	金額	口數	金額	口數	金額		
三十七年	3	4,500,000	7	11,200,000	2	3,000,000	7	10,700,000	19	29,400,000
三十八年	3	4,500,000	8	11,350,000	2	3,000,000	7	10,700,000	20	29,550,000
三十九年	3	4,500,000	8	11,350,000	1	1,500,000	7	10,350,000	19	28,700,000
四十年	3	4,500,000	4	6,700,000	1	1,500,000	7	10,350,000	15	23,000,000

第二〇 日本勸業銀行諸預ケ金

年次	當座預ケ金		通知預ケ金		定期預ケ金		總計	
	總預ケ高	年未現在高	總預ケ高	年未現在高	總預ケ高	年未現在高		
三十二年	3,300,000	3,300,000	3,300,000	3,300,000	3,300,000	3,300,000	9,900,000	
三十三年	3,300,000	3,300,000	3,300,000	3,300,000	3,300,000	3,300,000	9,900,000	
三十四年	3,300,000	3,300,000	3,300,000	3,300,000	3,300,000	3,300,000	9,900,000	
三十五年	3,300,000	3,300,000	3,300,000	3,300,000	3,300,000	3,300,000	9,900,000	
三十六年	3,300,000	3,300,000	3,300,000	3,300,000	3,300,000	3,300,000	9,900,000	
總計	15	49,500,000	15	49,500,000	15	49,500,000	45	148,500,000

第二一 日本勸業銀行金銀在高

年次	當座預ケ金		通知預ケ金		定期預ケ金		總計	
	總預ケ高	年未現在高	總預ケ高	年未現在高	總預ケ高	年未現在高		
三十一年	1,840,000	1,840,000	1,840,000	1,840,000	1,840,000	1,840,000	5,520,000	
三十二年	1,840,000	1,840,000	1,840,000	1,840,000	1,840,000	1,840,000	5,520,000	
三十三年	1,840,000	1,840,000	1,840,000	1,840,000	1,840,000	1,840,000	5,520,000	
三十四年	1,840,000	1,840,000	1,840,000	1,840,000	1,840,000	1,840,000	5,520,000	
三十五年	1,840,000	1,840,000	1,840,000	1,840,000	1,840,000	1,840,000	5,520,000	
三十六年	1,840,000	1,840,000	1,840,000	1,840,000	1,840,000	1,840,000	5,520,000	
三十七年	1,840,000	1,840,000	1,840,000	1,840,000	1,840,000	1,840,000	5,520,000	
三十八年	1,840,000	1,840,000	1,840,000	1,840,000	1,840,000	1,840,000	5,520,000	
三十九年	1,840,000	1,840,000	1,840,000	1,840,000	1,840,000	1,840,000	5,520,000	
四十年	1,840,000	1,840,000	1,840,000	1,840,000	1,840,000	1,840,000	5,520,000	
總計	15	27,600,000	15	27,600,000	15	27,600,000	45	82,800,000

銀行及金融

年次	正貨		紙幣及兌換銀行券		切手手形		總計
	總計	年未現在高	總計	年未現在高	總計	年未現在高	
三十九年	2,280,000	2,280,000	7,580,000	7,580,000	6,900,000	6,900,000	17,760,000
四十年	2,280,000	2,280,000	7,580,000	7,580,000	6,900,000	6,900,000	17,760,000
總計	4,560,000	4,560,000	15,160,000	15,160,000	13,800,000	13,800,000	33,520,000

年次	正貨	紙幣及兌換銀行券	切手手形	總計	年次	正貨	紙幣及兌換銀行券	切手手形	總計
三十五年	八四六	六〇〇	一、二七六	一、八二六	三十四年	四六一	四三八七	六四六七	一、三九七
三十六年	六五〇	五、六三四	七、七六一	一四、〇四五	三十五年	二二四	四三八七	四、五〇一	九、二八六
三十七年	一、〇七六	五、二一〇	六、五〇〇	一、二八六	三十六年	五八〇	一、四〇〇	七、七〇〇	一、二二〇
三十八年	九八二	八、九八五	七、八四八	一、七八一	三十七年	六六六	一、四〇〇	七、七〇〇	一、二二〇
三十九年	九八二	八、九八五	七、八四八	一、七八一	三十八年	六六六	一、四〇〇	七、七〇〇	一、二二〇
四十年	九八二	八、九八五	七、八四八	一、七八一	三十九年	六六六	一、四〇〇	七、七〇〇	一、二二〇

第二三 日本勸業銀行損益勘定

年次	總益金		總損金		純益金	配當金	配當歩合	
	上半期	下半年期	上半期	下半年期				
三十六年	一、八五九、九四四	一、三二七、〇〇七	一、三二七、〇〇七	一、〇〇〇	五三二、九三七	三三、〇〇〇	一、〇〇〇	
三十七年	二、二五五、六七〇	一、六八七、〇六七	一、六八七、〇六七	一、〇〇〇	五六八、六〇三	三三、〇〇〇	一、〇〇〇	
三十八年	二、五〇八、八一〇	二、二九五、五六二	二、二九五、五六二	一、〇〇〇	六五五、二五三	三三、〇〇〇	一、〇〇〇	
三十九年	三、七六三、三二九	三、〇六五、三二八	三、〇六五、三二八	一、〇〇〇	七一一、〇八一	三三、〇〇〇	一、〇〇〇	
四十年	四、五七五、五二一	三、八七一、一九一	三、八七一、一九一	一、〇〇〇	六九六、三三〇	三三、〇〇〇	一、〇〇〇	

第二二 農工銀行行數資本金積立金及出入金

年次	行數	公稱資本金		積立金	入金	出金
		資本金	拂込資本金			
三十六年	四	三、〇〇〇、〇〇〇	三、〇〇〇、〇〇〇	一、〇〇〇、〇〇〇	八、二五九、八八四	八、二五九、八八四
三十七年	四	三、〇〇〇、〇〇〇	三、〇〇〇、〇〇〇	一、〇〇〇、〇〇〇	七、七三三、三三一	七、七三三、三三一
三十八年	四	三、〇〇〇、〇〇〇	三、〇〇〇、〇〇〇	一、〇〇〇、〇〇〇	六、九八四、四四七	六、九八四、四四七
三十九年	四	三、〇〇〇、〇〇〇	三、〇〇〇、〇〇〇	一、〇〇〇、〇〇〇	六、九八四、四四七	六、九八四、四四七
四十年	四	三、〇〇〇、〇〇〇	三、〇〇〇、〇〇〇	一、〇〇〇、〇〇〇	六、九八四、四四七	六、九八四、四四七

第二四 農工銀行交付金

年次	交付金總高		交付未済高
	交付金總高	交付未済高	
三十六年	八、一七八、六二〇	五、〇〇〇	一、六九六、五
三十七年	八、一七八、六二〇	五、〇〇〇	一、六九六、五
三十八年	八、一七八、六二〇	五、〇〇〇	一、六九六、五
三十九年	八、一七八、六二〇	五、〇〇〇	一、六九六、五
四十年	八、一七八、六二〇	五、〇〇〇	一、六九六、五

本表中*印ハ沖繩縣農工銀行補助金ナリ

第二五 農工銀行農工債券發行高及償還高

年次	發行高		現在高
	發行高	償還高	
三十六年	二、〇一九、三三〇	一、六七九、五三〇	二、〇一九、三三〇
三十七年	二、〇一九、三三〇	一、六七九、五三〇	二、〇一九、三三〇
三十八年	二、〇一九、三三〇	一、六七九、五三〇	二、〇一九、三三〇
三十九年	二、〇一九、三三〇	一、六七九、五三〇	二、〇一九、三三〇
四十年	二、〇一九、三三〇	一、六七九、五三〇	二、〇一九、三三〇

第二六 農工銀行農工債券發行高及應募高

年次	總發行高		應募高
	總發行高	應募高	
三十九年	五、五〇〇、〇〇〇	一、三三〇、〇〇〇	五、五〇〇、〇〇〇
四十年	五、五〇〇、〇〇〇	一、三三〇、〇〇〇	五、五〇〇、〇〇〇

銀行及金融

年次	總發行高		應募高		年次	總發行高	應募高	
	總發行高	應募高	總發行高	應募高				
三十五年	1,000,000	300,000	1,000,000	300,000	三十二年	3,000,000	1,000,000	
三十六年	7,500,000	1,000,000	7,500,000	1,000,000	三十三年	1,000,000	600,000	
三十七年	1,000,000	300,000	1,000,000	300,000	三十四年	3,000,000	1,000,000	
三十八年	1,000,000	300,000	1,000,000	300,000	三十五年	3,000,000	1,000,000	
三十九年	1,000,000	300,000	1,000,000	300,000	三十二年	1,000,000	600,000	
四十年	1,000,000	300,000	1,000,000	300,000	三十三年	1,000,000	600,000	
合計	1,000,000	300,000	1,000,000	300,000	合計	1,000,000	300,000	

年次	總發行高		應募高		年次	總發行高	應募高	
	總發行高	應募高	總發行高	應募高				
三十五年	1,000,000	300,000	1,000,000	300,000	三十二年	3,000,000	1,000,000	
三十六年	7,500,000	1,000,000	7,500,000	1,000,000	三十三年	1,000,000	600,000	
三十七年	1,000,000	300,000	1,000,000	300,000	三十四年	3,000,000	1,000,000	
三十八年	1,000,000	300,000	1,000,000	300,000	三十五年	3,000,000	1,000,000	
三十九年	1,000,000	300,000	1,000,000	300,000	合計	1,000,000	300,000	
四十年	1,000,000	300,000	1,000,000	300,000	合計	1,000,000	300,000	
合計	1,000,000	300,000	1,000,000	300,000	合計	1,000,000	300,000	

第二九 農工銀行年賦償還貸付金年限別

年次	五ヶ年未滿		十ヶ年以上未滿		十五ヶ年以上未滿		廿五ヶ年以上未滿		二十ヶ年以上未滿		廿五ヶ年以上未滿		合計
	現在	年末	現在	年末	現在	年末	現在	年末	現在	年末	現在	年末	
三十四年	1,000,000	1,000,000	1,000,000	1,000,000	1,000,000	1,000,000	1,000,000	1,000,000	1,000,000	1,000,000	1,000,000	1,000,000	1,000,000
三十五年	1,000,000	1,000,000	1,000,000	1,000,000	1,000,000	1,000,000	1,000,000	1,000,000	1,000,000	1,000,000	1,000,000	1,000,000	1,000,000
三十六年	1,000,000	1,000,000	1,000,000	1,000,000	1,000,000	1,000,000	1,000,000	1,000,000	1,000,000	1,000,000	1,000,000	1,000,000	1,000,000
三十七年	1,000,000	1,000,000	1,000,000	1,000,000	1,000,000	1,000,000	1,000,000	1,000,000	1,000,000	1,000,000	1,000,000	1,000,000	1,000,000
三十八年	1,000,000	1,000,000	1,000,000	1,000,000	1,000,000	1,000,000	1,000,000	1,000,000	1,000,000	1,000,000	1,000,000	1,000,000	1,000,000
三十九年	1,000,000	1,000,000	1,000,000	1,000,000	1,000,000	1,000,000	1,000,000	1,000,000	1,000,000	1,000,000	1,000,000	1,000,000	1,000,000
四十年	1,000,000	1,000,000	1,000,000	1,000,000	1,000,000	1,000,000	1,000,000	1,000,000	1,000,000	1,000,000	1,000,000	1,000,000	1,000,000
合計	1,000,000	1,000,000	1,000,000	1,000,000	1,000,000	1,000,000	1,000,000	1,000,000	1,000,000	1,000,000	1,000,000	1,000,000	1,000,000

第三〇 農工銀行年賦償還貸付金借主別

年次	公共團體		農業者		農業會社		工業者		工業會社		耕地整理者		合計
	現在	年末	現在	年末	現在	年末	現在	年末	現在	年末	現在	年末	
三十四年	1,000,000	1,000,000	1,000,000	1,000,000	1,000,000	1,000,000	1,000,000	1,000,000	1,000,000	1,000,000	1,000,000	1,000,000	1,000,000
三十五年	1,000,000	1,000,000	1,000,000	1,000,000	1,000,000	1,000,000	1,000,000	1,000,000	1,000,000	1,000,000	1,000,000	1,000,000	1,000,000
三十六年	1,000,000	1,000,000	1,000,000	1,000,000	1,000,000	1,000,000	1,000,000	1,000,000	1,000,000	1,000,000	1,000,000	1,000,000	1,000,000
三十七年	1,000,000	1,000,000	1,000,000	1,000,000	1,000,000	1,000,000	1,000,000	1,000,000	1,000,000	1,000,000	1,000,000	1,000,000	1,000,000
三十八年	1,000,000	1,000,000	1,000,000	1,000,000	1,000,000	1,000,000	1,000,000	1,000,000	1,000,000	1,000,000	1,000,000	1,000,000	1,000,000
三十九年	1,000,000	1,000,000	1,000,000	1,000,000	1,000,000	1,000,000	1,000,000	1,000,000	1,000,000	1,000,000	1,000,000	1,000,000	1,000,000
四十年	1,000,000	1,000,000	1,000,000	1,000,000	1,000,000	1,000,000	1,000,000	1,000,000	1,000,000	1,000,000	1,000,000	1,000,000	1,000,000
合計	1,000,000	1,000,000	1,000,000	1,000,000	1,000,000	1,000,000	1,000,000	1,000,000	1,000,000	1,000,000	1,000,000	1,000,000	1,000,000

年次	公共團體	農業者	農業者	工業者	工業者	耕地整理者	合計
三十一年	1,737,708	11,055,780	1,800	5,555,555	4,892,222		16,641,105
三十二年	7,941,130	7,163,000	2,256,555	2,256,555			19,617,200
三十三年	2,357,780	2,297,880	1,154,000				5,809,660

本表中*印ハ水利組合又ハ水害豫防組合ニ貸付ケタルモノ×印ハ産業組合ニ貸付ケタルモノ及△印ハ農工兼業者ニ貸付シタルモノニシテ共ニ内金ナリ○三十二年以前ハ農業者ニ工業者ニ工業會社又ハ工業者連帶ヲ工業者ニ合算セリ

第三一 農工銀行定期償還貸付金年限別 各年末現在

年次	一ケ年未満	一ケ年以上二ケ年未満	二ケ年以上三ケ年未満	三ケ年以上四ケ年未満	四ケ年以上五ケ年未満	五ケ年以上六ケ年未満	六ケ年以上	合計
三十一年	2,602,333	6,163,111	7,311,111	7,311,111	6,821,111	3,027,333	6,821,111	38,085,111
三十二年	1,355,917	4,163,111	7,311,111	6,821,111	6,821,111	1,200,000	5,211,111	33,773,677
三十三年	1,505,000	4,163,111	7,311,111	6,821,111	6,821,111	1,200,000	5,211,111	33,773,677
三十四年	1,833,333	3,733,333	7,311,111	6,821,111	6,821,111	1,200,000	5,211,111	33,773,677
三十五年	2,855,555	4,163,111	7,311,111	6,821,111	6,821,111	1,200,000	5,211,111	33,773,677
三十六年	1,691,111	3,733,333	7,311,111	6,821,111	6,821,111	1,200,000	5,211,111	33,773,677

第三二 農工銀行定期償還貸付金借主別 各年末現在

年次	公共團體	農業者	工業者	工業會社	農業者連帶	工業者連帶	信用組合	購買組合	産業組合	耕地整理委員及參加者	合計
三十一年	2,833,000	2,833,000	1,941,777	2,096,511	1,833,000	1,833,000	1,505,000	1,505,000	1,505,000	1,505,000	18,386,286
三十二年	2,297,880	2,297,880	1,737,708	1,737,708	1,737,708	1,737,708	1,737,708	1,737,708	1,737,708	1,737,708	16,641,105
三十三年	1,154,000	1,154,000	1,154,000	1,154,000	1,154,000	1,154,000	1,154,000	1,154,000	1,154,000	1,154,000	11,540,000
三十四年	1,154,000	1,154,000	1,154,000	1,154,000	1,154,000	1,154,000	1,154,000	1,154,000	1,154,000	1,154,000	11,540,000
三十五年	1,154,000	1,154,000	1,154,000	1,154,000	1,154,000	1,154,000	1,154,000	1,154,000	1,154,000	1,154,000	11,540,000
三十六年	1,154,000	1,154,000	1,154,000	1,154,000	1,154,000	1,154,000	1,154,000	1,154,000	1,154,000	1,154,000	11,540,000

本表中△印ハ水害豫防組合ニ*印ハ農業者連帶ニ貸付シタルモノ×印ハ生産購買組合ノ借入金ニシテ共ニ内金ナリ

第三三 農工銀行諸預ケ金

年次	定期預ケ金		當座預ケ金		合計		年次	定期預ケ金		當座預ケ金		合計	
	總預ケ高	現在高末	總預ケ高	現在高末	總預ケ高	現在高末		總預ケ高	現在高末	總預ケ高	現在高末	總預ケ高	現在高末
三十一年	1,154,000	1,154,000	1,154,000	1,154,000	2,308,000	2,308,000	三十一年	1,154,000	1,154,000	1,154,000	1,154,000	2,308,000	2,308,000
三十二年	1,154,000	1,154,000	1,154,000	1,154,000	2,308,000	2,308,000	三十二年	1,154,000	1,154,000	1,154,000	1,154,000	2,308,000	2,308,000
三十三年	1,154,000	1,154,000	1,154,000	1,154,000	2,308,000	2,308,000	三十三年	1,154,000	1,154,000	1,154,000	1,154,000	2,308,000	2,308,000
三十四年	1,154,000	1,154,000	1,154,000	1,154,000	2,308,000	2,308,000	三十四年	1,154,000	1,154,000	1,154,000	1,154,000	2,308,000	2,308,000
三十五年	1,154,000	1,154,000	1,154,000	1,154,000	2,308,000	2,308,000	三十五年	1,154,000	1,154,000	1,154,000	1,154,000	2,308,000	2,308,000
三十六年	1,154,000	1,154,000	1,154,000	1,154,000	2,308,000	2,308,000	三十六年	1,154,000	1,154,000	1,154,000	1,154,000	2,308,000	2,308,000

本表中*印ハ特別當座預ケ金、通知預ケ金等ニシテ内金ナリ

第一三四 農工銀行所有公債證券勸業債券及金銀在 各 年 末 現 在

年次	國債及地方債		勸業債券		合計		金	
	實	價	實	價	實	價	正貨	紙幣及兌換券
三十四年	二,二九九,一六〇	二,〇八四,三三一	四,八八三〇	四,一五二	二,三三三,〇九〇	二,二五八,八四〇		一三,八一六
三十三年	二,四四,五三三	二,〇三三,四一七	四,八五五	四,五〇〇	二,三三三,〇九〇	二,三三三,〇九〇		一〇,六一八
三十二年	二,〇三三,四一七	二,〇三三,四一七	四,八五五	四,五〇〇	二,三三三,〇九〇	二,三三三,〇九〇		一〇,六一八
三十一年	二,〇三三,四一七	二,〇三三,四一七	四,八五五	四,五〇〇	二,三三三,〇九〇	二,三三三,〇九〇		一〇,六一八
三十年	二,〇三三,四一七	二,〇三三,四一七	四,八五五	四,五〇〇	二,三三三,〇九〇	二,三三三,〇九〇		一〇,六一八
二十九年	二,〇三三,四一七	二,〇三三,四一七	四,八五五	四,五〇〇	二,三三三,〇九〇	二,三三三,〇九〇		一〇,六一八
二十八年	二,〇三三,四一七	二,〇三三,四一七	四,八五五	四,五〇〇	二,三三三,〇九〇	二,三三三,〇九〇		一〇,六一八
二十七年	二,〇三三,四一七	二,〇三三,四一七	四,八五五	四,五〇〇	二,三三三,〇九〇	二,三三三,〇九〇		一〇,六一八
二十六年	二,〇三三,四一七	二,〇三三,四一七	四,八五五	四,五〇〇	二,三三三,〇九〇	二,三三三,〇九〇		一〇,六一八

第一三五 農工銀行損益勘定

年次	總益金	損失金	純益金	配當金	配當步合		年次	總益金	損失金	純益金	配當金	配當步合	
					上半期	下半年期						上半期	下半年期
四十年	五〇,七九七,〇八	一,八三七,六八三	三,三三〇,三〇六	一,六八八,一四四	〇,八三三	〇,八三三	三十五年	三,四九九,一三三	一〇,一六四,〇〇七	二,四三三,七二六	一,六三三,四六四	〇,八三七	〇,八三七
三十九年	四三,〇三二,七八四	一,七〇一,三三〇	二,六〇〇,一四四	一,六四七,六二六	〇,八三三	〇,八三三	三十四年	三,二七三,〇三三	八,五九四,二二六	二,四一七,七七七	一,五九六,四八七	〇,八三七	〇,八三七
三十八年	三三,九三三,三三九	一,一三三,三三〇	二,四四四,〇二九	一,二二一,三三三	〇,八三三	〇,八三三	三十三年	二,四九九,一三三	六,五七三,三三三	一,七九九,二五七	一,二八二,七三四	〇,八三七	〇,八三七
三十七年	三三,九三三,三三九	一,一三三,三三〇	二,四四四,〇二九	一,二二一,三三三	〇,八三三	〇,八三三	三十二年	一,四九九,一三三	四,八四四,七三三	九八五,三三三	一,二八二,七三四	〇,八三七	〇,八三七
三十六年	三三,九三三,三三九	一,一三三,三三〇	二,四四四,〇二九	一,二二一,三三三	〇,八三三	〇,八三三	三十一年	五三三,七九九	四,〇八六,五三三	一,八九九,九八八	一,一四三,三三三	〇,八三七	〇,八三七

第一三六 北海道拓殖銀行資本積立金及出入金

年次	公稱資本金	拂込資本金	積立金	入金	出金	年次	公稱資本金	拂込資本金	積立金	入金	出金
三十九年	五,〇〇〇,〇〇〇	三,三三〇,〇〇〇	三,三三〇,〇〇〇	一,六八八,一四四	一,六八八,一四四	三十五年	三,〇〇〇,〇〇〇	二,〇〇〇,〇〇〇	二,〇〇〇,〇〇〇	一,〇〇〇,〇〇〇	一,〇〇〇,〇〇〇
三十八年	五,〇〇〇,〇〇〇	三,三三〇,〇〇〇	三,三三〇,〇〇〇	一,六八八,一四四	一,六八八,一四四	三十四年	三,〇〇〇,〇〇〇	二,〇〇〇,〇〇〇	二,〇〇〇,〇〇〇	一,〇〇〇,〇〇〇	一,〇〇〇,〇〇〇
三十七年	五,〇〇〇,〇〇〇	三,三三〇,〇〇〇	三,三三〇,〇〇〇	一,六八八,一四四	一,六八八,一四四	三十三年	三,〇〇〇,〇〇〇	二,〇〇〇,〇〇〇	二,〇〇〇,〇〇〇	一,〇〇〇,〇〇〇	一,〇〇〇,〇〇〇

第一三七 北海道拓殖銀行拓殖債券發行高及償還高

年次	前年	越前年	發行高	合計	償還高	年末現在高
三十四年	八,〇〇〇,〇〇〇	八,〇〇〇,〇〇〇	二五,〇〇〇,〇〇〇	二五,〇〇〇,〇〇〇	八,〇〇〇,〇〇〇	八,〇〇〇,〇〇〇
三十三年	八,〇〇〇,〇〇〇	八,〇〇〇,〇〇〇	二五,〇〇〇,〇〇〇	二五,〇〇〇,〇〇〇	八,〇〇〇,〇〇〇	八,〇〇〇,〇〇〇
三十二年	八,〇〇〇,〇〇〇	八,〇〇〇,〇〇〇	二五,〇〇〇,〇〇〇	二五,〇〇〇,〇〇〇	八,〇〇〇,〇〇〇	八,〇〇〇,〇〇〇
三十一年	八,〇〇〇,〇〇〇	八,〇〇〇,〇〇〇	二五,〇〇〇,〇〇〇	二五,〇〇〇,〇〇〇	八,〇〇〇,〇〇〇	八,〇〇〇,〇〇〇
三十年	八,〇〇〇,〇〇〇	八,〇〇〇,〇〇〇	二五,〇〇〇,〇〇〇	二五,〇〇〇,〇〇〇	八,〇〇〇,〇〇〇	八,〇〇〇,〇〇〇

第一三八 北海道拓殖銀行拓殖債券ノ要旨及募集高發行高等

發行回別	發行年月	券面金額	利率	償還ノ方法	募集高	應募高		發行高	償還高	年末現在高
						政府	人民			
第一回	三十八年九月	一〇,〇〇〇,〇〇〇	〇.七〇	三十八年十月より一十九年十月まで五分年償還	八,〇〇〇,〇〇〇	五,〇〇〇,〇〇〇	五,〇〇〇,〇〇〇	八,〇〇〇,〇〇〇	八,〇〇〇,〇〇〇	八,〇〇〇,〇〇〇
第二回	三十九年八月	一〇,〇〇〇,〇〇〇	〇.六五	三十九年九月より二十年十月まで五分年償還	八,〇〇〇,〇〇〇	五,〇〇〇,〇〇〇	五,〇〇〇,〇〇〇	八,〇〇〇,〇〇〇	八,〇〇〇,〇〇〇	八,〇〇〇,〇〇〇
第三回	四十年十二月	五,〇〇〇,〇〇〇	〇.七〇	四十年三月より四十一年三月まで五分年償還	五,〇〇〇,〇〇〇	五,〇〇〇,〇〇〇	五,〇〇〇,〇〇〇	五,〇〇〇,〇〇〇	五,〇〇〇,〇〇〇	五,〇〇〇,〇〇〇

第一三九 北海道拓殖銀行諸預金

年次	定期預金		當座預金		特別當座預金		別段預金		總計
	總預高	年末現在高	總預高	年末現在高	總預高	年末現在高	總預高	年末現在高	
四十年	四〇,九二二,二六五	一,六八二,二六七	四三,六〇四,〇三九	一,六八八,九七五	五七,一八二,七九	九四,〇〇〇,〇〇	一,五三三,四四七	五四,四四八	一〇〇,〇〇〇,〇〇〇
三十九年	三九,〇〇〇,〇〇〇	一,六八二,二六七	四三,六〇四,〇三九	一,六八八,九七五	五七,一八二,七九	九四,〇〇〇,〇〇	一,五三三,四四七	五四,四四八	一〇〇,〇〇〇,〇〇〇
三十八年	三九,〇〇〇,〇〇〇	一,六八二,二六七	四三,六〇四,〇三九	一,六八八,九七五	五七,一八二,七九	九四,〇〇〇,〇〇	一,五三三,四四七	五四,四四八	一〇〇,〇〇〇,〇〇〇
三十七年	三九,〇〇〇,〇〇〇	一,六八二,二六七	四三,六〇四,〇三九	一,六八八,九七五	五七,一八二,七九	九四,〇〇〇,〇〇	一,五三三,四四七	五四,四四八	一〇〇,〇〇〇,〇〇〇
三十六年	三九,〇〇〇,〇〇〇	一,六八二,二六七	四三,六〇四,〇三九	一,六八八,九七五	五七,一八二,七九	九四,〇〇〇,〇〇	一,五三三,四四七	五四,四四八	一〇〇,〇〇〇,〇〇〇

銀行及金融

年次	定期預金		當座預金		特別當座預金		別段預金		總計	
	總預高	年末現在高	總預高	年末現在高	總預高	年末現在高	總預高	年末現在高	總預高	年末現在高
三十九年	三,四八三,五七〇	一,二二九,三三九	二,七八一,一五二	一,三三〇,五五七	四,四九三,五〇八	二,四九三,五〇八	二,九八三,〇〇〇	一,四一三,三六	三,七八〇,一五八	三,五二九,五三九
三十八年	三,四八三,五七〇	一,二二九,三三九	二,七八一,一五二	一,三三〇,五五七	四,四九三,五〇八	二,四九三,五〇八	二,九八三,〇〇〇	一,四一三,三六	三,七八〇,一五八	三,五二九,五三九
三十七年	一,四六六,三九六	八三三,七三三	一,一五六,九五一	九四九,四九七	二,四九三,五〇八	二,四九三,五〇八	三,〇六四,〇〇〇	二,一六八,八八	一,九五四,五三三	二,七五七,八一
三十六年	一,四六六,三九六	八三三,七三三	一,一五六,九五一	九四九,四九七	二,四九三,五〇八	二,四九三,五〇八	三,〇六四,〇〇〇	二,一六八,八八	一,九五四,五三三	二,七五七,八一
三十五年	三,五〇,七七〇	一,四〇〇,九一	一,五二一,八五	二,二四一,五六八	一,〇一〇,〇〇〇	一,〇一〇,〇〇〇	一,〇一〇,〇〇〇	一,〇一〇,〇〇〇	一,〇一〇,〇〇〇	一,〇一〇,〇〇〇
三十四年	二,八七,七三一	一,四〇〇,九一	一,五二一,八五	二,二四一,五六八	一,〇一〇,〇〇〇	一,〇一〇,〇〇〇	一,〇一〇,〇〇〇	一,〇一〇,〇〇〇	一,〇一〇,〇〇〇	一,〇一〇,〇〇〇
三十三年	一,九四,四二四	一,八七,七三一	一,五二一,八五	二,二四一,五六八	一,〇一〇,〇〇〇	一,〇一〇,〇〇〇	一,〇一〇,〇〇〇	一,〇一〇,〇〇〇	一,〇一〇,〇〇〇	一,〇一〇,〇〇〇
年次	總預高	年末現在高	總預高	年末現在高	總預高	年末現在高	總預高	年末現在高	總預高	年末現在高
總計	三,七八〇,一五八	一,三三〇,五五七	三,七八〇,一五八	一,三三〇,五五七	三,七八〇,一五八	一,三三〇,五五七	三,七八〇,一五八	一,三三〇,五五七	三,七八〇,一五八	一,三三〇,五五七

第一四〇 北海道拓殖銀行諸貸付金

年次	年賦償還貸付金		定期償還貸付金		株券債擔保貸付金		產物擔保貸付金		總計	
	總貸付高	年末現在高	總貸付高	年末現在高	總貸付高	年末現在高	總貸付高	年末現在高	總貸付高	年末現在高
三十九年	五,八三三,九一一	四,七〇六,〇五五	三,一〇五,六〇八	二,六五〇,六九三	三,九三九,〇九八	三,九三九,〇九八	一,二二一,二八八	一,二二一,二八八	二,九四一,九二一	九,九九六,三三四
三十八年	四,三三三,七三六	三,四三三,七三六	二,〇〇〇,八一一	一,五七六,九五一	一,〇四七,七二七	一,〇四七,七二七	七,九三〇,〇〇〇	七,九三〇,〇〇〇	一,五五〇,〇〇〇	六,八八七,九一一
三十七年	三,〇九〇,〇〇〇	二,〇九〇,〇〇〇	一,四八四,〇八〇	一,二二八,六七一	六,四四四,四五五	六,四四四,四五五	一,一八七,九〇〇	一,一八七,九〇〇	一,五五〇,〇〇〇	五,〇〇〇,〇〇〇
三十六年	二,四七三,三三三	一,五七三,三三三	八七〇,三三五	七三三,七三五	四,一八一,六五	四,一八一,六五	一,九八六,〇〇〇	一,九八六,〇〇〇	一,五五〇,〇〇〇	四,八八三,三三三
三十五年	一,六〇〇,三三三	一,〇〇〇,三三三	八二二,〇〇〇	六二二,〇〇〇	三,二二二,〇〇〇	三,二二二,〇〇〇	一,〇〇〇,〇〇〇	一,〇〇〇,〇〇〇	一,五五〇,〇〇〇	三,〇〇〇,〇〇〇
三十四年	一,三三三,三三三	一,〇〇〇,三三三	四七三,三三三	三三三,三三三	二,〇〇〇,〇〇〇	二,〇〇〇,〇〇〇	一,〇〇〇,〇〇〇	一,〇〇〇,〇〇〇	一,五五〇,〇〇〇	二,〇〇〇,〇〇〇
三十三年	六二二,三三三	六二二,三三三	四三三,三三三	四三三,三三三	一,〇〇〇,〇〇〇	一,〇〇〇,〇〇〇	一,〇〇〇,〇〇〇	一,〇〇〇,〇〇〇	一,五五〇,〇〇〇	一,〇〇〇,〇〇〇
年次	總貸付高	年末現在高	總貸付高	年末現在高	總貸付高	年末現在高	總貸付高	年末現在高	總貸付高	年末現在高
總計	二九,四一九,二六一	二〇,〇〇〇,〇〇〇	一五,〇〇〇,〇〇〇	一〇,〇〇〇,〇〇〇	一五,〇〇〇,〇〇〇	一〇,〇〇〇,〇〇〇	一五,〇〇〇,〇〇〇	一〇,〇〇〇,〇〇〇	二九,四一九,二六一	二〇,〇〇〇,〇〇〇

本表中*印ハ産業組合及連帯へ貸付ケタルモノ×印ハ荷爲換貸及當座預金貸越ヲ合算セ
ルモノナリ

第一四一 北海道拓殖銀行年賦償還貸付金年限別

年次	五ヶ年未満		五ヶ年以上		十ヶ年未満		十ヶ年以上		二十ヶ年未満		二十ヶ年以上		三十ヶ年未満		三十ヶ年以上		總計	
	口數	金額	口數	金額	口數	金額	口數	金額	口數	金額	口數	金額	口數	金額	口數	金額	口數	金額
三十九年	一三	二,六六八,四八	四	四,三三三,七三	一三	一,〇八二,四五五	一三	一,八七四,五七	一	八五九,四三	一	七,七六三,三	一	七,七六三,三	一	五,九六四,〇	一	五,九六四,〇
三十八年	一三	二,六六八,四八	四	四,三三三,七三	一三	一,〇八二,四五五	一三	一,八七四,五七	一	八五九,四三	一	七,七六三,三	一	七,七六三,三	一	五,九六四,〇	一	五,九六四,〇
三十七年	二〇	五,三三三,三三	二	二,〇〇〇,〇〇	二〇	九,三三三,三三	二〇	一,〇〇〇,〇〇	一	六八三,七九七	一	八三〇,〇〇〇	一	八三〇,〇〇〇	一	二,〇〇〇,〇〇	一	二,〇〇〇,〇〇
三十六年	二二	五,三三三,三三	二	二,〇〇〇,〇〇	二二	九,三三三,三三	二二	一,〇〇〇,〇〇	一	六八三,七九七	一	八三〇,〇〇〇	一	八三〇,〇〇〇	一	二,〇〇〇,〇〇	一	二,〇〇〇,〇〇
三十五年	三三	三,三三三,三三	三	三,三三三,三三	三三	六,六六六,六六	三三	三,三三三,三三	一	八三〇,〇〇〇	一	八三〇,〇〇〇	一	八三〇,〇〇〇	一	二,〇〇〇,〇〇	一	二,〇〇〇,〇〇
三十四年	三三	三,三三三,三三	三	三,三三三,三三	三三	六,六六六,六六	三三	三,三三三,三三	一	八三〇,〇〇〇	一	八三〇,〇〇〇	一	八三〇,〇〇〇	一	二,〇〇〇,〇〇	一	二,〇〇〇,〇〇
三十三年	四	四,三三三,七三	一	一,九一八,一	四	二,二二二,二二	四	二,二二二,二二	一	八三〇,〇〇〇	一	八三〇,〇〇〇	一	八三〇,〇〇〇	一	二,〇〇〇,〇〇	一	二,〇〇〇,〇〇
年次	口數	金額	口數	金額	口數	金額	口數	金額	口數	金額	口數	金額	口數	金額	口數	金額	口數	金額
總計	一三三	六,〇〇〇,〇〇〇	一三三	六,〇〇〇,〇〇〇	一三三	六,〇〇〇,〇〇〇	一三三	六,〇〇〇,〇〇〇	一三三	六,〇〇〇,〇〇〇	一三三	六,〇〇〇,〇〇〇	一三三	六,〇〇〇,〇〇〇	一三三	六,〇〇〇,〇〇〇	一三三	六,〇〇〇,〇〇〇

第一四二 北海道拓殖銀行年賦償還貸付金借主別

年次	農業者		農業會社		工業者		工業會社		商業者		商業會社		公共團體		總計			
	口數	金額	口數	金額	口數	金額	口數	金額	口數	金額	口數	金額	口數	金額	口數	金額		
三十九年	五,七七一,七六〇	三,七六〇,九二二	一五	六,一〇,〇〇	一七	二,九二八,〇〇	四	四,八四五,五	二九	四,九七,八八九	一	二二〇,〇〇	一	二二〇,〇〇	一	五,九六四,〇		
三十八年	四,一〇四,二二二	三,三三三,三三三	七	五,〇一,六八	一五	四,一三三,一	四	四,一三三,一	二九	四,九七,八八九	一	二二〇,〇〇	一	二二〇,〇〇	一	五,九六四,〇		
三十七年	三,〇九七,二九九	二,九九七,二九九	七	六,五五,五五	一五	三,〇五七,〇	四	三,〇五七,〇	二九	四,九七,八八九	一	二二〇,〇〇	一	二二〇,〇〇	一	五,九六四,〇		
三十六年	二,四〇五,二二二	二,四〇五,二二二	六	四,〇〇,〇〇	一四	四,〇六四,八	三	四,〇六四,八	二九	四,九七,八八九	一	二二〇,〇〇	一	二二〇,〇〇	一	五,九六四,〇		
三十五年	一,五二一,八五一	一,五二一,八五一	八	七,五五,五五	一四	三,七七八,八	三	三,七七八,八	二九	四,九七,八八九	一	二二〇,〇〇	一	二二〇,〇〇	一	五,九六四,〇		
三十四年	九七〇,〇〇〇	九七〇,〇〇〇	八	七,五五,五五	一四	三,七七八,八	三	三,七七八,八	二九	四,九七,八八九	一	二二〇,〇〇	一	二二〇,〇〇	一	五,九六四,〇		
三十三年	五七五,〇〇〇	五七五,〇〇〇	六	七,〇〇,〇〇	一四	三,七七八,八	三	三,七七八,八	二九	四,九七,八八九	一	二二〇,〇〇	一	二二〇,〇〇	一	五,九六四,〇		
年次	口數	金額	口數	金額	口數	金額	口數	金額	口數	金額	口數	金額	口數	金額	口數	金額	口數	金額
總計	二八,三三三,三三三	二八,三三三,三三三	二八,三三三,三三三	二八,三三三,三三三	二八,三三三,三三三	二八,三三三,三三三	二八,三三三,三三三	二八,三三三,三三三	二八,三三三,三三三	二八,三三三,三三三	二八,三三三,三三三	二八,三三三,三三三	二八,三三三,三三三	二八,三三三,三三三	二八,三三三,三三三	二八,三三三,三三三	二八,三三三,三三三	二八,三三三,三三三

年次	送金手形		荷為換手形		代金取立手形
	各地へ向ケタルモノ	各地ヨリ受ケタルモノ	各地へ向ケタルモノ	各地ヨリ受ケタルモノ	
三十四年					
三十五年					
三十六年					
三十七年					
三十八年					
三十九年					
四十年					

第一四七

北海道拓殖銀行所有公債及金銀在高

各年未現在

年次	國債		各種社債券		總計		正貨		兌換銀行券		切手手形	
	券面金額	實價	券面金額	實價	券面金額	實價	實價	實價	實價	實價	實價	實價
三十四年	三三,〇〇〇	三三,〇〇〇			三三,〇〇〇	三三,〇〇〇						
三十五年	七五,〇〇〇	六六,〇〇〇			七五,〇〇〇	六六,〇〇〇						
三十六年	七五,〇〇〇	六六,〇〇〇			七五,〇〇〇	六六,〇〇〇						
三十七年	三五五,七五〇	三七五,〇〇〇			三五五,七五〇	三七五,〇〇〇						
三十八年	四三五,六三三	三七五,〇〇〇			四三五,六三三	三七五,〇〇〇						
三十九年	五九六,〇〇〇	三七五,〇〇〇			五九六,〇〇〇	三七五,〇〇〇						
四十年	八九四,〇五〇	三七五,〇〇〇			八九四,〇五〇	三七五,〇〇〇						

第一四八

北海道拓殖銀行損益勘定

年次	總益金		損失金		純益金		配當金		配當歩合	
	上半期	下半年	上半期	下半年	上半期	下半年	上半期	下半年	上半期	下半年
三十八年	一〇六,一八六	一〇六,一八六	七五,〇〇〇	七五,〇〇〇	三〇,一八六	三〇,一八六	一八,〇〇〇	一八,〇〇〇	一七,〇〇〇	一七,〇〇〇
三十九年	一〇六,一八六	一〇六,一八六	七五,〇〇〇	七五,〇〇〇	三〇,一八六	三〇,一八六	一八,〇〇〇	一八,〇〇〇	一七,〇〇〇	一七,〇〇〇
四十年	一〇六,一八六	一〇六,一八六	七五,〇〇〇	七五,〇〇〇	三〇,一八六	三〇,一八六	一八,〇〇〇	一八,〇〇〇	一七,〇〇〇	一七,〇〇〇

年次	公稱資本金	拂込資本金	積立金	入金	出金
三十七年	四六五,五〇八	二六〇,八七〇	二〇四,六三九	一四八,〇〇〇	〇,八〇〇
三十八年	四六五,五〇八	二六〇,八七〇	二〇四,六三九	一四八,〇〇〇	〇,八〇〇
三十九年	四六五,五〇八	二六〇,八七〇	二〇四,六三九	一四八,〇〇〇	〇,八〇〇
四十年	四六五,五〇八	二六〇,八七〇	二〇四,六三九	一四八,〇〇〇	〇,八〇〇

第一四九

臺灣銀行資本積立金及出入金

年次	公稱資本金		拂込資本金		積立金		入金		出金	
	三十四年	五,〇〇〇,〇〇〇	五,〇〇〇,〇〇〇	一四〇,〇〇〇	九五,三三三	九五,三三三	七五,〇〇〇	七五,〇〇〇	七五,〇〇〇	七五,〇〇〇
三十五年	五,〇〇〇,〇〇〇	五,〇〇〇,〇〇〇	一四〇,〇〇〇	九五,三三三	九五,三三三	七五,〇〇〇	七五,〇〇〇	七五,〇〇〇	七五,〇〇〇	
三十六年	五,〇〇〇,〇〇〇	五,〇〇〇,〇〇〇	一四〇,〇〇〇	九五,三三三	九五,三三三	七五,〇〇〇	七五,〇〇〇	七五,〇〇〇	七五,〇〇〇	
三十七年	五,〇〇〇,〇〇〇	五,〇〇〇,〇〇〇	一四〇,〇〇〇	九五,三三三	九五,三三三	七五,〇〇〇	七五,〇〇〇	七五,〇〇〇	七五,〇〇〇	
三十八年	五,〇〇〇,〇〇〇	五,〇〇〇,〇〇〇	一四〇,〇〇〇	九五,三三三	九五,三三三	七五,〇〇〇	七五,〇〇〇	七五,〇〇〇	七五,〇〇〇	
三十九年	五,〇〇〇,〇〇〇	五,〇〇〇,〇〇〇	一四〇,〇〇〇	九五,三三三	九五,三三三	七五,〇〇〇	七五,〇〇〇	七五,〇〇〇	七五,〇〇〇	
四十年	五,〇〇〇,〇〇〇	五,〇〇〇,〇〇〇	一四〇,〇〇〇	九五,三三三	九五,三三三	七五,〇〇〇	七五,〇〇〇	七五,〇〇〇	七五,〇〇〇	

第一五〇

臺灣銀行兌換銀行券發行高

年次	前年越前		發行高		合計		還收高		現在高末	
	三十四年	九八八,〇〇〇	四二二,三三〇	七三,〇〇〇	三三〇,九〇〇	六六五,四三〇	一〇,六三〇	九八八,〇〇〇	三十四年	九八八,〇〇〇
三十五年	九八八,〇〇〇	四二二,三三〇	七三,〇〇〇	三三〇,九〇〇	六六五,四三〇	一〇,六三〇	九八八,〇〇〇	三十五年	九八八,〇〇〇	
三十六年	九八八,〇〇〇	四二二,三三〇	七三,〇〇〇	三三〇,九〇〇	六六五,四三〇	一〇,六三〇	九八八,〇〇〇	三十六年	九八八,〇〇〇	
三十七年	九八八,〇〇〇	四二二,三三〇	七三,〇〇〇	三三〇,九〇〇	六六五,四三〇	一〇,六三〇	九八八,〇〇〇	三十七年	九八八,〇〇〇	
三十八年	九八八,〇〇〇	四二二,三三〇	七三,〇〇〇	三三〇,九〇〇	六六五,四三〇	一〇,六三〇	九八八,〇〇〇	三十八年	九八八,〇〇〇	
三十九年	九八八,〇〇〇	四二二,三三〇	七三,〇〇〇	三三〇,九〇〇	六六五,四三〇	一〇,六三〇	九八八,〇〇〇	三十九年	九八八,〇〇〇	
四十年	九八八,〇〇〇	四二二,三三〇	七三,〇〇〇	三三〇,九〇〇	六六五,四三〇	一〇,六三〇	九八八,〇〇〇	四十年	九八八,〇〇〇	

本表中兌換銀行券ハ金貨ニ換算セシモノナリ次表亦同シ

第一五一

臺灣銀行兌換銀行券準備高

各年未現在

銀行及金融

年次	發行高	準備		年次	發行高	準備	
		正貨準備	保證準備			正貨準備	保證準備
三十四年	一〇、六三八、五〇三	五〇、五五〇、三三〇	五、八四一、四六六	三十五年	三、九七五、三三〇	二、六二五、一〇〇	一、三三三、三三〇
三十三年	九、八八八、〇〇〇	四六、七〇〇、〇〇〇	四、八二二、九一一	三十四年	三、九七五、三三〇	二、六二五、一〇〇	一、三三三、三三〇
三十二年	七、八一四、九七四	四〇、〇〇〇、〇〇〇	三、六八六、五五六	三十三年	三、六〇〇、八八二	二、一三〇、〇一七	一、四五八、八六五
三十一年	五、三二一、七六一	三三、〇〇〇、〇〇〇	二、三二七、〇三三	三十二年	一、八三四、九一七	一、八三四、九一七	一、八三四、九一七
三十年	四、一六一、一六三	二、一九九、三三三	一、六三三、五七〇				

本表中*印ハ金貨及金地金ニシテ内書ナリ

第一五二 臺灣銀行諸預金ノ一

年次	總預高	年未現在高	總預高	年未現在高	總預高	年未現在高	總預高	年未現在高	總預高	年未現在高
三十四年	一、〇〇〇、〇〇〇	五〇〇、〇〇〇	一、〇〇〇、〇〇〇	五〇〇、〇〇〇	一、〇〇〇、〇〇〇	五〇〇、〇〇〇	一、〇〇〇、〇〇〇	五〇〇、〇〇〇	一、〇〇〇、〇〇〇	五〇〇、〇〇〇
三十三年	一、〇〇〇、〇〇〇	五〇〇、〇〇〇	一、〇〇〇、〇〇〇	五〇〇、〇〇〇	一、〇〇〇、〇〇〇	五〇〇、〇〇〇	一、〇〇〇、〇〇〇	五〇〇、〇〇〇	一、〇〇〇、〇〇〇	五〇〇、〇〇〇
三十二年	一、〇〇〇、〇〇〇	五〇〇、〇〇〇	一、〇〇〇、〇〇〇	五〇〇、〇〇〇	一、〇〇〇、〇〇〇	五〇〇、〇〇〇	一、〇〇〇、〇〇〇	五〇〇、〇〇〇	一、〇〇〇、〇〇〇	五〇〇、〇〇〇
三十一年	一、〇〇〇、〇〇〇	五〇〇、〇〇〇	一、〇〇〇、〇〇〇	五〇〇、〇〇〇	一、〇〇〇、〇〇〇	五〇〇、〇〇〇	一、〇〇〇、〇〇〇	五〇〇、〇〇〇	一、〇〇〇、〇〇〇	五〇〇、〇〇〇
三十年	一、〇〇〇、〇〇〇	五〇〇、〇〇〇	一、〇〇〇、〇〇〇	五〇〇、〇〇〇	一、〇〇〇、〇〇〇	五〇〇、〇〇〇	一、〇〇〇、〇〇〇	五〇〇、〇〇〇	一、〇〇〇、〇〇〇	五〇〇、〇〇〇

臺灣銀行諸預金ノ二

年次	總預高	年未現在高	總預高	年未現在高	總預高	年未現在高	總預高	年未現在高
三十四年	一、〇〇〇、〇〇〇	五〇〇、〇〇〇	一、〇〇〇、〇〇〇	五〇〇、〇〇〇	一、〇〇〇、〇〇〇	五〇〇、〇〇〇	一、〇〇〇、〇〇〇	五〇〇、〇〇〇
三十三年	一、〇〇〇、〇〇〇	五〇〇、〇〇〇	一、〇〇〇、〇〇〇	五〇〇、〇〇〇	一、〇〇〇、〇〇〇	五〇〇、〇〇〇	一、〇〇〇、〇〇〇	五〇〇、〇〇〇
三十二年	一、〇〇〇、〇〇〇	五〇〇、〇〇〇	一、〇〇〇、〇〇〇	五〇〇、〇〇〇	一、〇〇〇、〇〇〇	五〇〇、〇〇〇	一、〇〇〇、〇〇〇	五〇〇、〇〇〇
三十一年	一、〇〇〇、〇〇〇	五〇〇、〇〇〇	一、〇〇〇、〇〇〇	五〇〇、〇〇〇	一、〇〇〇、〇〇〇	五〇〇、〇〇〇	一、〇〇〇、〇〇〇	五〇〇、〇〇〇
三十年	一、〇〇〇、〇〇〇	五〇〇、〇〇〇	一、〇〇〇、〇〇〇	五〇〇、〇〇〇	一、〇〇〇、〇〇〇	五〇〇、〇〇〇	一、〇〇〇、〇〇〇	五〇〇、〇〇〇

第一五三 臺灣銀行借入金

年次	總借入高	年未現在高	總借入高	年未現在高	總借入高	年未現在高	總借入高	年未現在高
三十四年	一、〇〇〇、〇〇〇	五〇〇、〇〇〇	一、〇〇〇、〇〇〇	五〇〇、〇〇〇	一、〇〇〇、〇〇〇	五〇〇、〇〇〇	一、〇〇〇、〇〇〇	五〇〇、〇〇〇
三十三年	一、〇〇〇、〇〇〇	五〇〇、〇〇〇	一、〇〇〇、〇〇〇	五〇〇、〇〇〇	一、〇〇〇、〇〇〇	五〇〇、〇〇〇	一、〇〇〇、〇〇〇	五〇〇、〇〇〇
三十二年	一、〇〇〇、〇〇〇	五〇〇、〇〇〇	一、〇〇〇、〇〇〇	五〇〇、〇〇〇	一、〇〇〇、〇〇〇	五〇〇、〇〇〇	一、〇〇〇、〇〇〇	五〇〇、〇〇〇
三十一年	一、〇〇〇、〇〇〇	五〇〇、〇〇〇	一、〇〇〇、〇〇〇	五〇〇、〇〇〇	一、〇〇〇、〇〇〇	五〇〇、〇〇〇	一、〇〇〇、〇〇〇	五〇〇、〇〇〇
三十年	一、〇〇〇、〇〇〇	五〇〇、〇〇〇	一、〇〇〇、〇〇〇	五〇〇、〇〇〇	一、〇〇〇、〇〇〇	五〇〇、〇〇〇	一、〇〇〇、〇〇〇	五〇〇、〇〇〇

銀行及金融

第一五四 臺灣銀行諸貸付金及預ヶ金

年次	政府貸付金		定期貸付金		當座預金貸越		總計		預ヶ金	
	總貸付高	年末現在高	總貸付高	年末現在高	總貸付高	年末現在高	總貸付高	年末現在高	總貸付高	年末現在高
三十四年	1,710,000	1,600,000	2,080,579	2,701,173	1,497,045	1,497,045	4,287,624	4,800,218	85,266,867	85,266,867
三十三年	1,710,000	1,600,000	2,080,579	2,701,173	1,497,045	1,497,045	4,287,624	4,800,218	85,266,867	85,266,867
三十二年	1,710,000	1,600,000	2,080,579	2,701,173	1,497,045	1,497,045	4,287,624	4,800,218	85,266,867	85,266,867
三十一年	1,710,000	1,600,000	2,080,579	2,701,173	1,497,045	1,497,045	4,287,624	4,800,218	85,266,867	85,266,867
三十年	1,710,000	1,600,000	2,080,579	2,701,173	1,497,045	1,497,045	4,287,624	4,800,218	85,266,867	85,266,867
二十九年	1,710,000	1,600,000	2,080,579	2,701,173	1,497,045	1,497,045	4,287,624	4,800,218	85,266,867	85,266,867
二十八年	1,710,000	1,600,000	2,080,579	2,701,173	1,497,045	1,497,045	4,287,624	4,800,218	85,266,867	85,266,867
二十七年	1,710,000	1,600,000	2,080,579	2,701,173	1,497,045	1,497,045	4,287,624	4,800,218	85,266,867	85,266,867
二十六年	1,710,000	1,600,000	2,080,579	2,701,173	1,497,045	1,497,045	4,287,624	4,800,218	85,266,867	85,266,867
二十五年	1,710,000	1,600,000	2,080,579	2,701,173	1,497,045	1,497,045	4,287,624	4,800,218	85,266,867	85,266,867
二十四年	1,710,000	1,600,000	2,080,579	2,701,173	1,497,045	1,497,045	4,287,624	4,800,218	85,266,867	85,266,867
二十三年	1,710,000	1,600,000	2,080,579	2,701,173	1,497,045	1,497,045	4,287,624	4,800,218	85,266,867	85,266,867
二十二年	1,710,000	1,600,000	2,080,579	2,701,173	1,497,045	1,497,045	4,287,624	4,800,218	85,266,867	85,266,867

第一五五 臺灣銀行手形割引及荷爲換手形

年次	割引手形		荷爲換手形		年次	割引手形		荷爲換手形	
	總割引高	年末現在高	總貸出高	年末現在高		總割引高	年末現在高	總貸出高	年末現在高
三十四年	1,111,111	1,111,111	1,111,111	1,111,111	三十五年	1,111,111	1,111,111	1,111,111	1,111,111
三十三年	1,111,111	1,111,111	1,111,111	1,111,111	三十三年	1,111,111	1,111,111	1,111,111	1,111,111
三十二年	1,111,111	1,111,111	1,111,111	1,111,111	三十二年	1,111,111	1,111,111	1,111,111	1,111,111
三十一年	1,111,111	1,111,111	1,111,111	1,111,111	三十一年	1,111,111	1,111,111	1,111,111	1,111,111
三十年	1,111,111	1,111,111	1,111,111	1,111,111	三十年	1,111,111	1,111,111	1,111,111	1,111,111
二十九年	1,111,111	1,111,111	1,111,111	1,111,111	二十九年	1,111,111	1,111,111	1,111,111	1,111,111
二十八年	1,111,111	1,111,111	1,111,111	1,111,111	二十八年	1,111,111	1,111,111	1,111,111	1,111,111
二十七年	1,111,111	1,111,111	1,111,111	1,111,111	二十七年	1,111,111	1,111,111	1,111,111	1,111,111
二十六年	1,111,111	1,111,111	1,111,111	1,111,111	二十六年	1,111,111	1,111,111	1,111,111	1,111,111
二十五年	1,111,111	1,111,111	1,111,111	1,111,111	二十五年	1,111,111	1,111,111	1,111,111	1,111,111
二十四年	1,111,111	1,111,111	1,111,111	1,111,111	二十四年	1,111,111	1,111,111	1,111,111	1,111,111
二十三年	1,111,111	1,111,111	1,111,111	1,111,111	二十三年	1,111,111	1,111,111	1,111,111	1,111,111
二十二年	1,111,111	1,111,111	1,111,111	1,111,111	二十二年	1,111,111	1,111,111	1,111,111	1,111,111

第一五六 臺灣銀行爲換取組高

年次	送金手形		割引手形		荷爲換手形		代金取立手形	
	各地へ向ヶケタルモノノ受	各地ヨリ受ケタルモノノ受	各地へ向ヶケタルモノノ受	各地ヨリ受ケタルモノノ受	各地へ向ヶケタルモノノ受	各地ヨリ受ケタルモノノ受	各地へ向ヶケタルモノノ受	各地ヨリ受ケタルモノノ受
三十四年	7,000,000	7,000,000	1,000,000	1,000,000	1,000,000	1,000,000	1,000,000	1,000,000
三十三年	7,000,000	7,000,000	1,000,000	1,000,000	1,000,000	1,000,000	1,000,000	1,000,000
三十二年	7,000,000	7,000,000	1,000,000	1,000,000	1,000,000	1,000,000	1,000,000	1,000,000
三十一年	7,000,000	7,000,000	1,000,000	1,000,000	1,000,000	1,000,000	1,000,000	1,000,000
三十年	7,000,000	7,000,000	1,000,000	1,000,000	1,000,000	1,000,000	1,000,000	1,000,000
二十九年	7,000,000	7,000,000	1,000,000	1,000,000	1,000,000	1,000,000	1,000,000	1,000,000
二十八年	7,000,000	7,000,000	1,000,000	1,000,000	1,000,000	1,000,000	1,000,000	1,000,000
二十七年	7,000,000	7,000,000	1,000,000	1,000,000	1,000,000	1,000,000	1,000,000	1,000,000
二十六年	7,000,000	7,000,000	1,000,000	1,000,000	1,000,000	1,000,000	1,000,000	1,000,000
二十五年	7,000,000	7,000,000	1,000,000	1,000,000	1,000,000	1,000,000	1,000,000	1,000,000
二十四年	7,000,000	7,000,000	1,000,000	1,000,000	1,000,000	1,000,000	1,000,000	1,000,000
二十三年	7,000,000	7,000,000	1,000,000	1,000,000	1,000,000	1,000,000	1,000,000	1,000,000
二十二年	7,000,000	7,000,000	1,000,000	1,000,000	1,000,000	1,000,000	1,000,000	1,000,000

本表中送金手形、割引手形共ニ内國爲換、海外爲換ヲ包含セルモノナリ

第一五七 臺灣銀行所有公債及金銀在

年次	公債		金		銀		地		金	
	券面金額	實價	正價	紙幣及兌換銀行券	切手手形	外國貨幣	合計	金地金	銀地金	外國貨幣
三十四年	5,580,000	4,800,000	4,800,000	2,678,233	1,780,527	1,143,311	5,580,000	1,070,000	4,510,000	1,110,000
三十三年	5,580,000	4,800,000	4,800,000	2,678,233	1,780,527	1,143,311	5,580,000	1,070,000	4,510,000	1,110,000
三十二年	5,580,000	4,800,000	4,800,000	2,678,233	1,780,527	1,143,311	5,580,000	1,070,000	4,510,000	1,110,000
三十一年	5,580,000	4,800,000	4,800,000	2,678,233	1,780,527	1,143,311	5,580,000	1,070,000	4,510,000	1,110,000
三十年	5,580,000	4,800,000	4,800,000	2,678,233	1,780,527	1,143,311	5,580,000	1,070,000	4,510,000	1,110,000
二十九年	5,580,000	4,800,000	4,800,000	2,678,233	1,780,527	1,143,311	5,580,000	1,070,000	4,510,000	1,110,000
二十八年	5,580,000	4,800,000	4,800,000	2,678,233	1,780,527	1,143,311	5,580,000	1,070,000	4,510,000	1,110,000
二十七年	5,580,000	4,800,000	4,800,000	2,678,233	1,780,527	1,143,311	5,580,000	1,070,000	4,510,000	1,110,000
二十六年	5,580,000	4,800,000	4,800,000	2,678,233	1,780,527	1,143,311	5,580,000	1,070,000	4,510,000	1,110,000
二十五年	5,580,000	4,800,000	4,800,000	2,678,233	1,780,527	1,143,311	5,580,000	1,070,000	4,510,000	1,110,000
二十四年	5,580,000	4,800,000	4,800,000	2,678,233	1,780,527	1,143,311	5,580,000	1,070,000	4,510,000	1,110,000
二十三年	5,580,000	4,800,000	4,800,000	2,678,233	1,780,527	1,143,311	5,580,000	1,070,000	4,510,000	1,110,000
二十二年	5,580,000	4,800,000	4,800,000	2,678,233	1,780,527	1,143,311	5,580,000	1,070,000	4,510,000	1,110,000

銀行及金融

年次	公債證書		正價	換紙幣及兌換銀行券	切手手形	外國貨幣	銀		地		金	
	券面金額	實價					合計	金	地	合計	金	地
三十三年	二,四六〇,〇〇〇	二,二二五,三〇〇	一,六四七,〇〇〇	三三三,〇〇〇	二,一八三	—	—	—	—	—	—	—
三十二年	二,五〇〇,〇〇〇	二,三三〇,〇〇〇	一,六四七,〇〇〇	三三三,〇〇〇	二,一八三	—	—	—	—	—	—	—

第一五八 臺灣銀行損益勘定

年次	總益金	損失金	純益金	配當金	配當歩合		年次	總益金	損失金	純益金	配當金
					上半期	下半年					
四十年	三,五三〇,〇〇〇	二,八五〇,〇〇〇	六七九,七〇〇	三,四四〇,〇〇〇	一〇〇	一〇〇	三十五年	一,一五六,〇〇〇	九〇七,三〇〇	二四八,七八八	一三三,〇〇〇
三十九年	三,五三〇,〇〇〇	二,八五〇,〇〇〇	六七九,七〇〇	三,四四〇,〇〇〇	一〇〇	一〇〇	三十四年	一,一〇八,五〇〇	九四四,九〇〇	一六三,五九九	八五,〇〇〇
三十八年	一,九九八,八六九	一,五八二,六三四	四一六,二三五	二,五〇〇,〇〇〇	一〇〇	一〇〇	三十三年	七三,七四六	六三〇,七三九	一四三,〇〇七	七〇,〇〇〇
三十七年	一,六五七,八七五	一,三六三,九一五	三三三,九六〇	二,〇〇〇,〇〇〇	〇	〇	三十二年	二〇,七四七	二〇三,九二六	三三,五五〇	〇
三十六年	一,四七〇,七〇〇	一,四二二,一三四	三三三,九六〇	一,八〇〇,〇〇〇	〇	〇					

第一五九 日本興業銀行資本積立金及出入

年次	公稱資本金	拂込資本金	積立金	入金		出金	
				上半期	下半年	上半期	下半年
四十年	一七五,〇〇〇,〇〇〇	一七五,〇〇〇,〇〇〇	一六,二二〇,〇〇〇	—	—	—	—
三十九年	一七五,〇〇〇,〇〇〇	一七五,〇〇〇,〇〇〇	一三,七五〇,〇〇〇	—	—	—	—
三十八年	一〇〇,〇〇〇,〇〇〇	一〇〇,〇〇〇,〇〇〇	二,九四〇,〇〇〇	—	—	—	—
三十七年	一〇〇,〇〇〇,〇〇〇	一〇〇,〇〇〇,〇〇〇	二,九四〇,〇〇〇	—	—	—	—
三十六年	一〇〇,〇〇〇,〇〇〇	一〇〇,〇〇〇,〇〇〇	二,九四〇,〇〇〇	—	—	—	—
三十五年	一〇〇,〇〇〇,〇〇〇	一〇〇,〇〇〇,〇〇〇	二,九四〇,〇〇〇	—	—	—	—

第一六〇 日本興業銀行興業債券發行高償還高等

發行回別	發行年月	利率	發行高償還	年未現在高	
				總額	特別當座預金
第一回	明治三十五年十月	〇	一,〇〇〇,〇〇〇	—	—
第二回	三十五年十月	〇	一,〇〇〇,〇〇〇	—	—
第三回	三十六年四月	〇	一,〇〇〇,〇〇〇	—	—
第四回	三十七年二月	〇	一,〇〇〇,〇〇〇	—	—
第五回	三十七年五月	〇	一,〇〇〇,〇〇〇	—	—
第六回	三十七年八月	〇	一,〇〇〇,〇〇〇	—	—
第七回	三十八年九月	〇	一,〇〇〇,〇〇〇	—	—
第八回	三十九年四月	〇	一,〇〇〇,〇〇〇	—	—
第九回	四十年五月	〇	一,〇〇〇,〇〇〇	—	—
第十回	四十年十月	〇	一,〇〇〇,〇〇〇	—	—

第一六一 日本興業銀行諸預金及借入金ノ一

年次	定期預金		當座預金		特別當座預金		別段預金	
	總額	年未現在高	總額	年未現在高	總額	年未現在高	總額	年未現在高
四十年	一,二八七,四九六	五,四七〇,一五七	三,八六七,五二二	二,三三九,一四九	一,〇九七,七二二	六三六,八七九	三,三二七,二七〇	六,三二八,七七一
三十九年	一,三九八,九三五	六,一〇三,六二二	三,〇三三,四七三	二,三三九,一四九	六八八,一三二	一一二,六〇六	七,四七九,八三七	一一,八八七,六四〇
三十八年	一,八五九,七三三	三,〇〇九,八七	三,三三三,〇九〇	二,九五六,七二	五八〇,七四〇	一九九,九二二	八,五三九,二七六	一〇,八七九,二七
三十七年	四,〇三九,九四五	一,〇,五〇七,〇四	二,四七四,〇八三	二,九五六,七二	二,四八,二二〇	四六〇,九五	二,三三三,一三〇	四,八三三,二八
三十六年	三,三三〇,一九九	九,一七三,九九	四,六四六,二〇一	六,六七三,八二	八五,四三九	四八九,五七	四,八三三,二八	—
三十五年	一,五八六,七〇〇	三,六七〇,〇〇	五,二二八,三三八	一,〇五〇,八〇一	一四,三六六	五,六三七	四,〇五〇,〇〇	—

銀行及金融

日本興業銀行諸預金及借入金ノ二

年次	預金		手形		國債		元利		總計		借入金	
	總預金	年末現在高	總預金	年末現在高	總預金	年末現在高	總預金	年末現在高	總預金	年末現在高	總借入金	年末現在高
三十五年	1,987,650		1,507,500						8,867,605		1,035,700	
三十六年	2,275,318		5,000						1,082,855		1,035,700	
三十七年	3,555,861		140,000						1,683,726		3,882,932	
三十八年	5,675,371								4,187,019		5,675,371	
三十九年	1,087,183								1,203,255		3,126,630	
四十年	1,063,239								771,377		2,275,318	
總計	12,166,309		1,547,500						16,007,665		14,907,261	

年次	信託資金		信託募集金		信託取立金		信託立替金		總計	
	總受入高	年末現在高	總受入高	年末現在高	總受入高	年末現在高	總受入高	年末現在高	總受入高	年末現在高
三十五年	1,713,371	71,579	1,620,200	44,533	1,275,990	355,260	64,540	64,540	2,275,318	71,579
三十六年	1,531,829	6,667	6,667	6,667	1,022,877	29	48,233	48,233	2,275,318	6,667
三十七年	3,093,926	21,640	2,171,741	1,000	61,669	476	21,454	21,454	3,555,861	21,640
三十八年	1,713,371	1,429	1,620,200	1,000	1,022,877	29	48,233	48,233	5,675,371	1,429
三十九年	1,713,371	71,579	1,620,200	44,533	1,275,990	355,260	64,540	64,540	1,087,183	71,579
四十年	1,713,371	71,579	1,620,200	44,533	1,275,990	355,260	64,540	64,540	1,063,239	71,579
總計	10,488,241	173,692	7,660,407	95,667	4,187,019	719	182,990	182,990	12,166,309	173,692

年次	定期貸付金		當座預金貸越		總計	
	總貸付高	年末現在高	總貸付高	年末現在高	總貸付高	年末現在高
三十五年	1,000,000	100,000	1,000,000	100,000	1,000,000	100,000
三十六年	1,000,000	100,000	1,000,000	100,000	1,000,000	100,000
三十七年	1,000,000	100,000	1,000,000	100,000	1,000,000	100,000
三十八年	1,000,000	100,000	1,000,000	100,000	1,000,000	100,000
三十九年	1,000,000	100,000	1,000,000	100,000	1,000,000	100,000
四十年	1,000,000	100,000	1,000,000	100,000	1,000,000	100,000
總計	5,000,000	500,000	5,000,000	500,000	5,000,000	500,000

年次	當座預金		通知預金		總計	
	總貸付高	年末現在高	總貸付高	年末現在高	總貸付高	年末現在高
三十五年	1,000,000	100,000	1,000,000	100,000	1,000,000	100,000
三十六年	1,000,000	100,000	1,000,000	100,000	1,000,000	100,000
三十七年	1,000,000	100,000	1,000,000	100,000	1,000,000	100,000
三十八年	1,000,000	100,000	1,000,000	100,000	1,000,000	100,000
三十九年	1,000,000	100,000	1,000,000	100,000	1,000,000	100,000
四十年	1,000,000	100,000	1,000,000	100,000	1,000,000	100,000
總計	5,000,000	500,000	5,000,000	500,000	5,000,000	500,000

第一六三 日本興業銀行定期貸付金及預ケ金

年次	國債證券		地方債證券		株券		社債		總計	
	券面金額	擔保價額	券面金額	擔保價額	券面金額	擔保價額	券面金額	擔保價額	券面金額	擔保價額
三十五年	1,000,000	1,000,000	1,000,000	1,000,000	1,000,000	1,000,000	1,000,000	1,000,000	1,000,000	1,000,000
三十六年	1,000,000	1,000,000	1,000,000	1,000,000	1,000,000	1,000,000	1,000,000	1,000,000	1,000,000	1,000,000
三十七年	1,000,000	1,000,000	1,000,000	1,000,000	1,000,000	1,000,000	1,000,000	1,000,000	1,000,000	1,000,000
三十八年	1,000,000	1,000,000	1,000,000	1,000,000	1,000,000	1,000,000	1,000,000	1,000,000	1,000,000	1,000,000
三十九年	1,000,000	1,000,000	1,000,000	1,000,000	1,000,000	1,000,000	1,000,000	1,000,000	1,000,000	1,000,000
四十年	1,000,000	1,000,000	1,000,000	1,000,000	1,000,000	1,000,000	1,000,000	1,000,000	1,000,000	1,000,000
總計	5,000,000	5,000,000	5,000,000	5,000,000	5,000,000	5,000,000	5,000,000	5,000,000	5,000,000	5,000,000

第一六四 日本興業銀行定期貸付金擔保品別

年次	國債證券		地方債證券		株券		社債		總計	
	券面金額	擔保價額	券面金額	擔保價額	券面金額	擔保價額	券面金額	擔保價額	券面金額	擔保價額
三十五年	1,000,000	1,000,000	1,000,000	1,000,000	1,000,000	1,000,000	1,000,000	1,000,000	1,000,000	1,000,000
三十六年	1,000,000	1,000,000	1,000,000	1,000,000	1,000,000	1,000,000	1,000,000	1,000,000	1,000,000	1,000,000
三十七年	1,000,000	1,000,000	1,000,000	1,000,000	1,000,000	1,000,000	1,000,000	1,000,000	1,000,000	1,000,000
三十八年	1,000,000	1,000,000	1,000,000	1,000,000	1,000,000	1,000,000	1,000,000	1,000,000	1,000,000	1,000,000
三十九年	1,000,000	1,000,000	1,000,000	1,000,000	1,000,000	1,000,000	1,000,000	1,000,000	1,000,000	1,000,000
四十年	1,000,000	1,000,000	1,000,000	1,000,000	1,000,000	1,000,000	1,000,000	1,000,000	1,000,000	1,000,000
總計	5,000,000	5,000,000	5,000,000	5,000,000	5,000,000	5,000,000	5,000,000	5,000,000	5,000,000	5,000,000

本表中三十八年總計ノ擔保價額中ニハ國債證券及株券合算額參拾萬九千四百圓ト地方債證券及株券ノ合算價額五萬圓トヲ含ム又三十五、三十六兩年ハ當座預金貸越ヲ包含ス

第一六五 日本興業銀行所有有價證券及金銀在高

年次	國債證券		會社債券		合計		正貨		兌換銀行券		切手手形		合計
	券面金額	實價	券面金額	實價	券面金額	實價	實價	實價	實價	實價	實價	實價	
三十四年	1,366,700	1,354,233	1,313,000	1,313,000	2,679,700	2,667,233	791	791	151,000	151,000	5,000,000	5,000,000	10,111,791
三十三年	1,366,700	1,354,233	1,313,000	1,313,000	2,679,700	2,667,233	791	791	151,000	151,000	5,000,000	5,000,000	10,111,791
三十三年	1,366,700	1,354,233	1,313,000	1,313,000	2,679,700	2,667,233	791	791	151,000	151,000	5,000,000	5,000,000	10,111,791
三十三年	1,366,700	1,354,233	1,313,000	1,313,000	2,679,700	2,667,233	791	791	151,000	151,000	5,000,000	5,000,000	10,111,791
三十三年	1,366,700	1,354,233	1,313,000	1,313,000	2,679,700	2,667,233	791	791	151,000	151,000	5,000,000	5,000,000	10,111,791
三十三年	1,366,700	1,354,233	1,313,000	1,313,000	2,679,700	2,667,233	791	791	151,000	151,000	5,000,000	5,000,000	10,111,791
三十三年	1,366,700	1,354,233	1,313,000	1,313,000	2,679,700	2,667,233	791	791	151,000	151,000	5,000,000	5,000,000	10,111,791
三十三年	1,366,700	1,354,233	1,313,000	1,313,000	2,679,700	2,667,233	791	791	151,000	151,000	5,000,000	5,000,000	10,111,791
三十三年	1,366,700	1,354,233	1,313,000	1,313,000	2,679,700	2,667,233	791	791	151,000	151,000	5,000,000	5,000,000	10,111,791
三十三年	1,366,700	1,354,233	1,313,000	1,313,000	2,679,700	2,667,233	791	791	151,000	151,000	5,000,000	5,000,000	10,111,791

本表中*印ハ地方債證券×印ハ大藏省證券ナリ

第一六六 日本興業銀行損益勘定

年次	本店	支店出張所	公稱資本金	拂込資本金	積立金	入金	出金	配當金	
								上半期	下半期
三十四年	3,900,000	3,900,000	2,130,733	1,769,267	1,260,000	1,260,000	0	0	
三十三年	3,900,000	3,900,000	2,130,733	1,769,267	1,260,000	1,260,000	0	0	
三十三年	3,900,000	3,900,000	2,130,733	1,769,267	1,260,000	1,260,000	0	0	
三十三年	3,900,000	3,900,000	2,130,733	1,769,267	1,260,000	1,260,000	0	0	
三十三年	3,900,000	3,900,000	2,130,733	1,769,267	1,260,000	1,260,000	0	0	
三十三年	3,900,000	3,900,000	2,130,733	1,769,267	1,260,000	1,260,000	0	0	
三十三年	3,900,000	3,900,000	2,130,733	1,769,267	1,260,000	1,260,000	0	0	
三十三年	3,900,000	3,900,000	2,130,733	1,769,267	1,260,000	1,260,000	0	0	
三十三年	3,900,000	3,900,000	2,130,733	1,769,267	1,260,000	1,260,000	0	0	
三十三年	3,900,000	3,900,000	2,130,733	1,769,267	1,260,000	1,260,000	0	0	

第一六七 普通銀行行數資本金積立金及出入金

年次	本店	支店出張所	公稱資本金	拂込資本金	積立金	入金	出金	配當金	
								上半期	下半期
三十四年	1,658	1,658	1,658	1,658	1,658	1,658	1,658	0	
三十三年	1,658	1,658	1,658	1,658	1,658	1,658	1,658	0	
三十三年	1,658	1,658	1,658	1,658	1,658	1,658	1,658	0	
三十三年	1,658	1,658	1,658	1,658	1,658	1,658	1,658	0	
三十三年	1,658	1,658	1,658	1,658	1,658	1,658	1,658	0	
三十三年	1,658	1,658	1,658	1,658	1,658	1,658	1,658	0	
三十三年	1,658	1,658	1,658	1,658	1,658	1,658	1,658	0	
三十三年	1,658	1,658	1,658	1,658	1,658	1,658	1,658	0	
三十三年	1,658	1,658	1,658	1,658	1,658	1,658	1,658	0	
三十三年	1,658	1,658	1,658	1,658	1,658	1,658	1,658	0	

本表中×印ハ國立銀行ニ係ル勘定ナリ以下各表亦同シ

第一六八 普通銀行諸預金ノ一

年次	國債元利預金		為換方預金		公金預金		合計		定期預金		當座預金	
	總預高	年末現在高	總預高	年末現在高	總預高	年末現在高	總預高	年末現在高	總預高	年末現在高	總預高	年末現在高
三十四年	1,000,000	1,000,000	1,000,000	1,000,000	1,000,000	1,000,000	3,000,000	3,000,000	1,000,000	1,000,000	1,000,000	1,000,000
三十三年	1,000,000	1,000,000	1,000,000	1,000,000	1,000,000	1,000,000	3,000,000	3,000,000	1,000,000	1,000,000	1,000,000	1,000,000
三十三年	1,000,000	1,000,000	1,000,000	1,000,000	1,000,000	1,000,000	3,000,000	3,000,000	1,000,000	1,000,000	1,000,000	1,000,000
三十三年	1,000,000	1,000,000	1,000,000	1,000,000	1,000,000	1,000,000	3,000,000	3,000,000	1,000,000	1,000,000	1,000,000	1,000,000
三十三年	1,000,000	1,000,000	1,000,000	1,000,000	1,000,000	1,000,000	3,000,000	3,000,000	1,000,000	1,000,000	1,000,000	1,000,000
三十三年	1,000,000	1,000,000	1,000,000	1,000,000	1,000,000	1,000,000	3,000,000	3,000,000	1,000,000	1,000,000	1,000,000	1,000,000
三十三年	1,000,000	1,000,000	1,000,000	1,000,000	1,000,000	1,000,000	3,000,000	3,000,000	1,000,000	1,000,000	1,000,000	1,000,000
三十三年	1,000,000	1,000,000	1,000,000	1,000,000	1,000,000	1,000,000	3,000,000	3,000,000	1,000,000	1,000,000	1,000,000	1,000,000
三十三年	1,000,000	1,000,000	1,000,000	1,000,000	1,000,000	1,000,000	3,000,000	3,000,000	1,000,000	1,000,000	1,000,000	1,000,000
三十三年	1,000,000	1,000,000	1,000,000	1,000,000	1,000,000	1,000,000	3,000,000	3,000,000	1,000,000	1,000,000	1,000,000	1,000,000

銀行及金融

本表中三十七年ノ官金及公金預金ノ内譯ノ區別調査ナキヲ以テ合計ノミヲ掲ク又三十一年以前ノ官金及公金預金ノ區別ハ調査ヲ缺ク○當座預金ノ内ニハ小口當座預金ヲ振出手形ノ内ニハ別段預金ヲ合算セリ

普通銀行諸預金ノ二

年次	官金		公金		預金		普通銀行諸預金ノ二	
	總預金	年未現在高	總預金	年未現在高	總預金	年未現在高	總預金	年未現在高
三十一年
三十二年
三十三年
三十四年
三十五年
三十六年
三十七年
三十八年
三十九年
四十年

本表中三十七年以降振出手形ノ欄ニ記入スル計數ハ當座預金、定期預金外ノ諸預金ナ

第一六九 普通銀行借入金

年次	總借入高	年未現在高	年次	總借入高	年未現在高
三十四年	九〇〇,〇〇〇,〇〇〇	...	三十四年
三十五年	三十五年
三十六年	三十六年
三十七年	三十七年
三十八年	三十八年
三十九年	三十九年
四十年	四十年

第一七〇 普通銀行諸貸付金

年次	定期貸付金		當座預金貸越		總貸付高	年未現在高
	總貸付高	年未現在高	總貸付高	年未現在高		
三十一年
三十二年
三十三年
三十四年
三十五年
三十六年
三十七年
三十八年
三十九年
四十年

年次	國債證券		地方債證券		會社債證券		株券		總計	
	實	價	實	價	實	價	實	價	實	價
三十八年	九七三、九二〇、四九	八五二、〇三二、四八	七九六、六七七	七〇一、三九五	一五、七六五、八一	一五、一六七、五五七	四、三三三、三三三	五三、七二〇、二八六	一、六六四、八四三	一、一〇三、八七九
三十七年	九〇〇、〇六九、〇七	六八四、八二六、〇二	一一〇、七四七、〇	一〇、七六三、一七〇	一七、四三三、五五六	一六、四七三、六〇六	四、四二九、七三五	五二、九二七、一〇九	一、六八三、四〇八	一、四九六、四八七
三十六年	四六、〇〇〇、〇〇〇	三八、七三三、九〇二	一一、五九九、六八九	一〇、三三四、四三三	一、四〇四、六八三	一、四〇四、六八三	四、二九一、九三三	五、〇〇六、一七	一一、六六五、四三二	一一、四九三、二七七
三十五年	五、七三三、〇〇〇	四、四一三、六九五	一、四三三、六六一	一、三三三、三三三	八、五三三、三三三	八、〇三三、三三三	四、二九一、九三三	五、〇〇六、一七	一一、六六五、四三二	一一、四九三、二七七
三十四年	五、一六九、〇〇〇	四、三三三、九四一	一、四三三、六六一	一、三三三、三三三	八、五三三、三三三	八、〇三三、三三三	四、二九一、九三三	五、〇〇六、一七	一一、六六五、四三二	一一、四九三、二七七
三十三年	四、九七三、三三三	四、三三三、九四一	一、四三三、六六一	一、三三三、三三三	八、五三三、三三三	八、〇三三、三三三	四、二九一、九三三	五、〇〇六、一七	一一、六六五、四三二	一一、四九三、二七七
三十二年	四、九七三、三三三	四、三三三、九四一	一、四三三、六六一	一、三三三、三三三	八、五三三、三三三	八、〇三三、三三三	四、二九一、九三三	五、〇〇六、一七	一一、六六五、四三二	一一、四九三、二七七
三十一年	四、九七三、三三三	四、三三三、九四一	一、四三三、六六一	一、三三三、三三三	八、五三三、三三三	八、〇三三、三三三	四、二九一、九三三	五、〇〇六、一七	一一、六六五、四三二	一一、四九三、二七七

本表中三十年ノ國債證券ハ地方債ヲ含ム又三十年ノ各證券實價ノ記入ナキハ調査ヲ缺キ
シモノナリ ○*印ハ日本英貨公債エシテ磅ナリ

第一七六 普通銀行金銀在高 各年末現在

年次	正貨	紙幣及兌換銀行券	切手手形	總計	年次	正貨	紙幣及兌換銀行券	切手手形	總計
三十四年	一、〇〇〇、〇〇〇	一、〇〇〇、〇〇〇	一、〇〇〇、〇〇〇	三、〇〇〇、〇〇〇	三十四年	一、〇〇〇、〇〇〇	一、〇〇〇、〇〇〇	一、〇〇〇、〇〇〇	三、〇〇〇、〇〇〇
三十三年	一、〇〇〇、〇〇〇	一、〇〇〇、〇〇〇	一、〇〇〇、〇〇〇	三、〇〇〇、〇〇〇	三十三年	一、〇〇〇、〇〇〇	一、〇〇〇、〇〇〇	一、〇〇〇、〇〇〇	三、〇〇〇、〇〇〇
三十二年	一、〇〇〇、〇〇〇	一、〇〇〇、〇〇〇	一、〇〇〇、〇〇〇	三、〇〇〇、〇〇〇	三十二年	一、〇〇〇、〇〇〇	一、〇〇〇、〇〇〇	一、〇〇〇、〇〇〇	三、〇〇〇、〇〇〇
三十一年	一、〇〇〇、〇〇〇	一、〇〇〇、〇〇〇	一、〇〇〇、〇〇〇	三、〇〇〇、〇〇〇	三十一年	一、〇〇〇、〇〇〇	一、〇〇〇、〇〇〇	一、〇〇〇、〇〇〇	三、〇〇〇、〇〇〇

本表中×印ハ臺灣銀行兌換銀行券ナリ ○三十七年以降ハ正貨紙幣等ノ種類ノ調

查ヲ缺ク

第一七七 普通銀行損益勘定

年次	總益金	損失金	純益金	配當金	配當歩合	年次	總益金	損失金	純益金	配當金	配當歩合
三十四年	一、〇〇〇、〇〇〇	一、〇〇〇、〇〇〇	〇	〇	〇	三十四年	一、〇〇〇、〇〇〇	一、〇〇〇、〇〇〇	〇	〇	〇
三十三年	一、〇〇〇、〇〇〇	一、〇〇〇、〇〇〇	〇	〇	〇	三十三年	一、〇〇〇、〇〇〇	一、〇〇〇、〇〇〇	〇	〇	〇
三十二年	一、〇〇〇、〇〇〇	一、〇〇〇、〇〇〇	〇	〇	〇	三十二年	一、〇〇〇、〇〇〇	一、〇〇〇、〇〇〇	〇	〇	〇
三十一年	一、〇〇〇、〇〇〇	一、〇〇〇、〇〇〇	〇	〇	〇	三十一年	一、〇〇〇、〇〇〇	一、〇〇〇、〇〇〇	〇	〇	〇

本表中總益金總損金配當金ノ中ニハ他業兼營會社ノ分ヲ除ク

第一七八 貯蓄銀行行數資本金積立金及出入金

年次	本店	支店出張所	公稱資本金	拂込資本金	積立金	入金	出金
三十四年	一、〇〇〇、〇〇〇	一、〇〇〇、〇〇〇	一、〇〇〇、〇〇〇	一、〇〇〇、〇〇〇	一、〇〇〇、〇〇〇	一、〇〇〇、〇〇〇	一、〇〇〇、〇〇〇
三十三年	一、〇〇〇、〇〇〇	一、〇〇〇、〇〇〇	一、〇〇〇、〇〇〇	一、〇〇〇、〇〇〇	一、〇〇〇、〇〇〇	一、〇〇〇、〇〇〇	一、〇〇〇、〇〇〇
三十二年	一、〇〇〇、〇〇〇	一、〇〇〇、〇〇〇	一、〇〇〇、〇〇〇	一、〇〇〇、〇〇〇	一、〇〇〇、〇〇〇	一、〇〇〇、〇〇〇	一、〇〇〇、〇〇〇
三十一年	一、〇〇〇、〇〇〇	一、〇〇〇、〇〇〇	一、〇〇〇、〇〇〇	一、〇〇〇、〇〇〇	一、〇〇〇、〇〇〇	一、〇〇〇、〇〇〇	一、〇〇〇、〇〇〇

銀行及金融

年次	農		商		工		雜		總計	
	人員	金額	人員	金額	人員	金額	人員	金額	人員	金額
三十一年	1,100,000	1,100,000	1,100,000	1,100,000	1,100,000	1,100,000	1,100,000	1,100,000	1,100,000	1,100,000
三十二年	1,100,000	1,100,000	1,100,000	1,100,000	1,100,000	1,100,000	1,100,000	1,100,000	1,100,000	1,100,000
三十三年	1,100,000	1,100,000	1,100,000	1,100,000	1,100,000	1,100,000	1,100,000	1,100,000	1,100,000	1,100,000
三十四年	1,100,000	1,100,000	1,100,000	1,100,000	1,100,000	1,100,000	1,100,000	1,100,000	1,100,000	1,100,000
三十五年	1,100,000	1,100,000	1,100,000	1,100,000	1,100,000	1,100,000	1,100,000	1,100,000	1,100,000	1,100,000
三十六年	1,100,000	1,100,000	1,100,000	1,100,000	1,100,000	1,100,000	1,100,000	1,100,000	1,100,000	1,100,000
三十七年	1,100,000	1,100,000	1,100,000	1,100,000	1,100,000	1,100,000	1,100,000	1,100,000	1,100,000	1,100,000
三十八年	1,100,000	1,100,000	1,100,000	1,100,000	1,100,000	1,100,000	1,100,000	1,100,000	1,100,000	1,100,000
三十九年	1,100,000	1,100,000	1,100,000	1,100,000	1,100,000	1,100,000	1,100,000	1,100,000	1,100,000	1,100,000
四十年	1,100,000	1,100,000	1,100,000	1,100,000	1,100,000	1,100,000	1,100,000	1,100,000	1,100,000	1,100,000
各年未現在										

第一八三 貯蓄銀行貯蓄預金拂戻擔保額

年次	國債證券		地方債證券		會社債證券		株券及商業手形		總計	
	券面金額	擔保價額	券面金額	擔保價額	券面金額	擔保價額	券面金額	擔保價額	券面金額	擔保價額
三十一年	1,100,000	1,100,000	1,100,000	1,100,000	1,100,000	1,100,000	1,100,000	1,100,000	1,100,000	1,100,000
三十二年	1,100,000	1,100,000	1,100,000	1,100,000	1,100,000	1,100,000	1,100,000	1,100,000	1,100,000	1,100,000
三十三年	1,100,000	1,100,000	1,100,000	1,100,000	1,100,000	1,100,000	1,100,000	1,100,000	1,100,000	1,100,000
三十四年	1,100,000	1,100,000	1,100,000	1,100,000	1,100,000	1,100,000	1,100,000	1,100,000	1,100,000	1,100,000
三十五年	1,100,000	1,100,000	1,100,000	1,100,000	1,100,000	1,100,000	1,100,000	1,100,000	1,100,000	1,100,000
三十六年	1,100,000	1,100,000	1,100,000	1,100,000	1,100,000	1,100,000	1,100,000	1,100,000	1,100,000	1,100,000
三十七年	1,100,000	1,100,000	1,100,000	1,100,000	1,100,000	1,100,000	1,100,000	1,100,000	1,100,000	1,100,000
三十八年	1,100,000	1,100,000	1,100,000	1,100,000	1,100,000	1,100,000	1,100,000	1,100,000	1,100,000	1,100,000
三十九年	1,100,000	1,100,000	1,100,000	1,100,000	1,100,000	1,100,000	1,100,000	1,100,000	1,100,000	1,100,000
四十年	1,100,000	1,100,000	1,100,000	1,100,000	1,100,000	1,100,000	1,100,000	1,100,000	1,100,000	1,100,000
各年未現在										

本表中*印ハ現金ナリ

年次	總借入高	年未現在高
三十一年	4,884,900	1,967,125
三十二年	4,884,900	1,967,125

第一八四 貯蓄銀行借入金

年次	總借入高		年未現在高	
	人員	金額	人員	金額
三十一年	1,100,000	1,100,000	1,100,000	1,100,000
三十二年	1,100,000	1,100,000	1,100,000	1,100,000
三十三年	1,100,000	1,100,000	1,100,000	1,100,000
三十四年	1,100,000	1,100,000	1,100,000	1,100,000
三十五年	1,100,000	1,100,000	1,100,000	1,100,000
三十六年	1,100,000	1,100,000	1,100,000	1,100,000
三十七年	1,100,000	1,100,000	1,100,000	1,100,000
三十八年	1,100,000	1,100,000	1,100,000	1,100,000
三十九年	1,100,000	1,100,000	1,100,000	1,100,000
四十年	1,100,000	1,100,000	1,100,000	1,100,000
各年未現在				

第一八五 貯蓄銀行諸貸付金

年次	定期貸付金		當座預金貸越		總計	
	總貸付高	年未現在高	總貸付高	年未現在高	總貸付高	年未現在高
三十一年	1,741,278,226	689,750,506	1,741,278,226	689,750,506	1,741,278,226	689,750,506
三十二年	1,741,278,226	689,750,506	1,741,278,226	689,750,506	1,741,278,226	689,750,506
三十三年	1,741,278,226	689,750,506	1,741,278,226	689,750,506	1,741,278,226	689,750,506
三十四年	1,741,278,226	689,750,506	1,741,278,226	689,750,506	1,741,278,226	689,750,506
三十五年	1,741,278,226	689,750,506	1,741,278,226	689,750,506	1,741,278,226	689,750,506
三十六年	1,741,278,226	689,750,506	1,741,278,226	689,750,506	1,741,278,226	689,750,506
三十七年	1,741,278,226	689,750,506	1,741,278,226	689,750,506	1,741,278,226	689,750,506
三十八年	1,741,278,226	689,750,506	1,741,278,226	689,750,506	1,741,278,226	689,750,506
三十九年	1,741,278,226	689,750,506	1,741,278,226	689,750,506	1,741,278,226	689,750,506
四十年	1,741,278,226	689,750,506	1,741,278,226	689,750,506	1,741,278,226	689,750,506
各年未現在						

年次	倫敦宛參着拂 (一圓二付)			巴里宛參着拂 (一圓二付)			柏林宛參着拂 (一圓二付)			孟買宛參着拂 (百圓二付)		
	最高	最低	平均	最高	最低	平均	最高	最低	平均	最高	最低	平均
三十一年	二〇〇・一三五	二〇〇・六二五	二〇〇・二九八	二二五・〇〇〇	二二五・〇〇〇	二二五・〇〇〇	二〇五・〇〇〇	二〇五・〇〇〇	二〇五・〇〇〇	一五〇・〇〇〇	一五〇・〇〇〇	一五〇・〇〇〇
三十二年	二〇〇・〇七五	二〇〇・〇七五	二〇〇・〇七五	二二五・〇〇〇	二二五・〇〇〇	二二五・〇〇〇	二〇五・〇〇〇	二〇五・〇〇〇	二〇五・〇〇〇	一五〇・〇〇〇	一五〇・〇〇〇	一五〇・〇〇〇
三十三年	二〇〇・〇七五	二〇〇・〇七五	二〇〇・〇七五	二二五・〇〇〇	二二五・〇〇〇	二二五・〇〇〇	二〇五・〇〇〇	二〇五・〇〇〇	二〇五・〇〇〇	一五〇・〇〇〇	一五〇・〇〇〇	一五〇・〇〇〇

外國爲換相場ノ二

年次	紐育、桑港宛參着拂 (百圓二付)			香港宛參着拂 (百圓二付)			上海宛參着拂 (百圓二付)		
	最高	最低	平均	最高	最低	平均	最高	最低	平均
三十四年	四九・三七五	四九・三七五	四九・三七五	一一三・〇〇〇	一一三・〇〇〇	一一三・〇〇〇	六九・五〇〇	六九・五〇〇	六九・五〇〇
三十三年	四九・三七五	四九・三七五	四九・三七五	一一三・〇〇〇	一一三・〇〇〇	一一三・〇〇〇	六九・五〇〇	六九・五〇〇	六九・五〇〇
三十二年	四九・三七五	四九・三七五	四九・三七五	一一三・〇〇〇	一一三・〇〇〇	一一三・〇〇〇	六九・五〇〇	六九・五〇〇	六九・五〇〇
三十一年	四九・三七五	四九・三七五	四九・三七五	一一三・〇〇〇	一一三・〇〇〇	一一三・〇〇〇	六九・五〇〇	六九・五〇〇	六九・五〇〇

手形交換所交換高

年次	東京大阪		京都		横濱		神戶		名古屋		合計	
	枚数	金額	枚数	金額	枚数	金額	枚数	金額	枚数	金額	枚数	金額
四十年	三三,三三三	三三,三三三	三三,三三三	三三,三三三	三三,三三三	三三,三三三	三三,三三三	三三,三三三	三三,三三三	三三,三三三	三三,三三三	三三,三三三

租稅收納

年次	豫算額	調定済額	収入済額	缺損額	未收済額
三十一年	1,011,290	1,011,290	1,011,290	0	0
三十二年	1,011,290	1,011,290	1,011,290	0	0
三十三年	1,011,290	1,011,290	1,011,290	0	0
三十四年	1,011,290	1,011,290	1,011,290	0	0
三十五年	1,011,290	1,011,290	1,011,290	0	0
三十六年	1,011,290	1,011,290	1,011,290	0	0
三十七年	1,011,290	1,011,290	1,011,290	0	0
三十八年	1,011,290	1,011,290	1,011,290	0	0
三十九年	1,011,290	1,011,290	1,011,290	0	0

租稅收納額

年度	豫算額	調定済額	収入済額	缺損額	未收済額
四十年度	2,698,822	2,698,822	2,698,822	0	0
三十九年度	2,698,822	2,698,822	2,698,822	0	0
三十八年度	2,698,822	2,698,822	2,698,822	0	0
三十七年度	2,698,822	2,698,822	2,698,822	0	0
三十六年度	2,698,822	2,698,822	2,698,822	0	0

本表中三十五年度以前ハ決算額ニシテ三十六年度以後ハ總テ翌年六月末日現計額ヲ掲ク

租稅收納額地方別

租稅收納

地方別	四十年度	三十九年度	三十八年度	三十七年度	三十六年度	三十五年度	三十四年度	三十三年度	三十二年度
横濱關	二四二七九、二五二	二二四三三、九四五	一九、〇八、七〇〇	一四、六四六、三三四	一〇、四三三、八六四	八、五五七、九六一	六、五〇六、三三七	八、〇三三、八一五	七、七、六〇五
神戶關	一、九四、五五、八八	一、五七、一〇、九六八	一、四、三三〇、九三三	二、一、五七、六三六	七、五七六、六二八	六、四四七、七一九	五、二二六、九〇七	六、五八三、八四四	六、八四一、七五五
大阪關	六、七、八、八三二	七、一、三、七、八五	四、九、九、一、七八	三、七、七、八、六二	一、八、八、六、三、一〇	一、四、七、五、五、四六	四、二、九、〇、五七	三、五、九、二、二七	三、五、一、一、九〇
長崎關	七、六、三、五、〇〇	六、二、四、八、七三	四、四、〇、一、四七一	三、四、四、一、一、九四	二、二、二、三、八、八四	一、六、三、三、四、九	一、五、二、八、九、一五	一、九、〇、七、八、五九	九、八、七、五、八三
函館關	六、七、四、一、〇三	六、一、七、三、七三	三、三、六、九、〇六	三、三、四、一、一、九四	三、二、六、〇、四三	一、九、三、八、八三	二、五、七、五、八四	三、四、八、四、六五	一、九、一、一、二、八
新潟關	五、八、八、三、一、八五八	五、三、〇、一、〇、三〇四	四、三、七、八、八八七	三、三、二、六、五、二五五	三、二、三、五、〇、七二八	一、八、四、三、三、五三七	一、三、九、九、九、一、九一三	一、七、三、四、六、一、六七	一、六、一、七、七、二、一三
合計	三一五、九、八、三、五、三、七	二八三、四、六、八、八、五、八	二五二、一、二、七、五、一、七六	一九四、三、三、五、五、六、三	一四六、一、六、三、三、六、三	一五、〇、八、四、九、四、九	一三九、五、七、四、八、〇、九	一三三、九、三、六、〇、九、五	一二六、〇、三、四、四、三、三

租稅賦課

第二〇〇 租稅賦課額

年度	賦課額	課上賦課額	既往ニ溯リ	賦課前年度分	調定超過額	合計	調定濟額	翌年度ニ
三十三年度	二、六、五、六、〇、五、二、八	一、三、一、三、七	二、六、一、五、八	八、三、九、二、一、七五	七、五、七、三、七	二、三、一、七、七、三、三	二、六、八、五、五、三、三	八、一、八、一、八、三
三十四年度	二、六、五、六、〇、五、二、八	二、八、四、一、〇	二、四、一、八、五	八、八、五、七、〇、五、九	一、〇、八、一、四、一	三、三、七、七、一、七	二、六、八、五、五、三、三	九、一、〇、七、七、一、〇
三十五年度	二、六、五、六、〇、五、二、八	三、八、五、七、九、九	三、一、一、八、九	九、七、七、〇、八、五、六	五、五、五、二、一、九	三、三、七、七、一、七	二、六、八、五、五、三、三	一、〇、八、一、八、三
三十六年度	二、六、五、六、〇、五、二、八	二、七、一、五、六、六	三、九、〇、四、六	九、一、三、三、七、七、五	七、三、九、七、二	三、三、七、七、一、七	二、六、八、五、五、三、三	一、〇、八、一、八、三
三十七年度	二、六、五、六、〇、五、二、八	一、九、七、五、五、八	二、七、二、一、〇	一、〇、九、〇、六、七、三	七、四、七、四、一	三、三、七、七、一、七	二、六、八、五、五、三、三	一、〇、八、一、八、三
三十八年度	二、六、五、六、〇、五、二、八	三、〇、三、七、五、七	七、三、三、六	一、七、一、三、三、五、一、〇	二、七、〇、一、〇、六	三、三、七、七、一、七	二、六、八、五、五、三、三	一、〇、八、一、八、三
三十九年度	二、六、五、六、〇、五、二、八	一、七、一、〇、四、八	五、四、〇、〇、六	一、九、四、三、三、三、三	一、六、三、一、一、八、五	三、三、七、七、一、七	二、六、八、五、五、三、三	一、〇、八、一、八、三
四十年度	二、六、五、六、〇、五、二、八	一、七、一、〇、四、八	五、四、〇、〇、六	一、九、四、三、三、三、三	一、六、三、一、一、八、五	三、三、七、七、一、七	二、六、八、五、五、三、三	一、〇、八、一、八、三

三十二年 二〇、九、三、三、〇、六、六
 三十一年 八、七、三、三、七、八、七
 三十年 八、八、一、八、一、八、九

本表中×印ハ印紙收納額*印ハ沖繩縣稅品公賣代金又調定濟額中ニハ該代金ヲ合算セリ

民有地

第二〇一 民有有租地段別地價ノ一

年次	田		畑		郡村宅地		市街宅地		鹽田		鐵泉地	
	段別	地價	段別	地價	段別	地價	段別	地價	段別	地價	段別	地價
四十一年一月一日
四十年一月一日
三十九年一月一日
三十八年一月一日
三十七年一月一日
三十六年一月一日
三十五年一月一日
三十四年一月一日
三十三年一月一日
三十一年十二月三十一日

租稅賦課 民有地

年次	荒地		低價地		開墾地		開拓地		新開地	
	段別	地價	段別	地價	段別	地價	段別	地價	段別	地價
三十九年一月一日	六六三三八三	一〇〇七六六三	六三三三三	八六五八五	一三〇九〇四三	七〇九三三九	一七三九一	二四六四四	一四三三六	
三十八年一月一日	六八一三三四	一〇三三三四〇	六七三六	八九三六五	一三九二〇〇	七三二九三六	一三三三三〇	二四八八五	一四三三六	
三十七年一月一日	七五、六四、二二	一三三、四九、八、四二	六三三六	一三三、三〇、〇	一四三三三三	七六四四〇〇	一三三三三〇	二六八六三	一四三三六	
三十六年一月一日	七五、七二、四五		一、三三、〇〇	一三三、〇〇、〇	一四三三三三		一三三三三〇		一四三三六	
三十五年一月一日	九一、六三、三一		一、七五、四六	一三三、〇〇、〇	一四三三三三		一三三三三〇		一四三三六	
三十四年一月一日	一〇三、五三、八八		五、〇〇、五五	一三三、〇〇、〇	一四三三三三		一三三三三〇		一四三三六	
三十三年一月一日	一一九、八四、六九		五、〇〇、〇〇	一三三、〇〇、〇	一四三三三三		一三三三三〇		一四三三六	
三十一年十二月三十一日	二六、四七、〇一		八、四六、七九	一三三、〇〇、〇	一四三三三三		一三三三三〇		一四三三六	

民有年期地段別地價ノ二

年次	地目變換地價据置地		耕地區劃形狀變換地		造林地		合	
	段別	地價	段別	地價	段別	地價	段別	地價
四十一年一月一日	七、九三、七三	一〇、〇三、一〇	七、〇〇、〇〇	一〇、〇三、一〇	七、〇〇、〇〇	一〇、〇三、一〇	七、〇〇、〇〇	一〇、〇三、一〇
四十一年一月一日	七、九三、七三	一〇、〇三、一〇	七、〇〇、〇〇	一〇、〇三、一〇	七、〇〇、〇〇	一〇、〇三、一〇	七、〇〇、〇〇	一〇、〇三、一〇
三十九年一月一日	七、九三、七三	一〇、〇三、一〇	七、〇〇、〇〇	一〇、〇三、一〇	七、〇〇、〇〇	一〇、〇三、一〇	七、〇〇、〇〇	一〇、〇三、一〇
三十八年一月一日	七、九三、七三	一〇、〇三、一〇	七、〇〇、〇〇	一〇、〇三、一〇	七、〇〇、〇〇	一〇、〇三、一〇	七、〇〇、〇〇	一〇、〇三、一〇
三十七年一月一日	七、九三、七三	一〇、〇三、一〇	七、〇〇、〇〇	一〇、〇三、一〇	七、〇〇、〇〇	一〇、〇三、一〇	七、〇〇、〇〇	一〇、〇三、一〇
三十六年一月一日	七、九三、七三	一〇、〇三、一〇	七、〇〇、〇〇	一〇、〇三、一〇	七、〇〇、〇〇	一〇、〇三、一〇	七、〇〇、〇〇	一〇、〇三、一〇
三十五年一月一日	七、九三、七三	一〇、〇三、一〇	七、〇〇、〇〇	一〇、〇三、一〇	七、〇〇、〇〇	一〇、〇三、一〇	七、〇〇、〇〇	一〇、〇三、一〇
三十四年一月一日	七、九三、七三	一〇、〇三、一〇	七、〇〇、〇〇	一〇、〇三、一〇	七、〇〇、〇〇	一〇、〇三、一〇	七、〇〇、〇〇	一〇、〇三、一〇
三十一年十二月三十一日	七、九三、七三	一〇、〇三、一〇	七、〇〇、〇〇	一〇、〇三、一〇	七、〇〇、〇〇	一〇、〇三、一〇	七、〇〇、〇〇	一〇、〇三、一〇

第二〇四 變換地段別地價

年次	地目變換地		地類變換地		總	
	段別	地價	段別	地價	段別	地價
四十一年一月一日	四、六、三、二、五	一〇、五〇、〇三〇	一、六、八、六、三	一、五〇、一五七	六三、三、八、七	一、六、五、七、一八七
四十一年一月一日	四、六、三、二、五	一〇、五〇、〇三〇	一、六、八、六、三	一、五〇、一五七	六三、三、八、七	一、六、五、七、一八七
三十九年一月一日	三〇、一〇、九三	九、〇三、二六八	一、三、六、九、八	九六〇、三七六	五三、八、〇、七五	九、九、五、六四四
三十八年一月一日	三三、六、六、八、九	六、七〇、九、一六	一一、九、九、一	七七七、四九五	四三、六、六、〇四	七、四、八、六、六六一
三十七年一月一日	二六、六、六、三、一	五、四、五、一、八四	一〇、一、一、三	六〇六、八、八八	三七、三、三、〇三	六、〇、五、八、〇八二
三十六年一月一日	二二、八、八、一、四	四、六、〇、一、八一	七、九、九、九、六	四九八、八、四二	三三、一、九、八、三	五、〇、八、〇、六五二
三十五年一月一日	二二、〇、二、一、四	四、六、〇、一、八一	六、六、七、二、六	四九八、八、四二	二八、五、四、〇〇	
三十四年一月一日	二二、〇、二、一、四	四、六、〇、一、八一	六、六、七、二、六	四九八、八、四二	二八、五、四、〇〇	
三十一年十二月三十一日	二六、九、一、四九	五、一、八、〇、一	四、七、九、九、一	三三〇、九、九、〇	三三、〇、九、九、〇	

第二〇五 北海道特別諸年期地段別

年次	除租地		免租地		總計	
	段別	地價	段別	地價	段別	地價
四十一年一月一日	四、六、三、二、五	一〇、五〇、〇三〇	一、六、八、六、三	一、五〇、一五七	六三、三、八、七	一、六、五、七、一八七
四十一年一月一日	四、六、三、二、五	一〇、五〇、〇三〇	一、六、八、六、三	一、五〇、一五七	六三、三、八、七	一、六、五、七、一八七
三十九年一月一日	三〇、一〇、九三	九、〇三、二六八	一、三、六、九、八	九六〇、三七六	五三、八、〇、七五	九、九、五、六四四
三十八年一月一日	三三、六、六、八、九	六、七〇、九、一六	一一、九、九、一	七七七、四九五	四三、六、六、〇四	七、四、八、六、六六一
三十七年一月一日	二六、六、六、三、一	五、四、五、一、八四	一〇、一、一、三	六〇六、八、八八	三七、三、三、〇三	六、〇、五、八、〇八二
三十六年一月一日	二二、八、八、一、四	四、六、〇、一、八一	七、九、九、九、六	四九八、八、四二	三三、一、九、八、三	五、〇、八、〇、六五二
三十五年一月一日	二二、〇、二、一、四	四、六、〇、一、八一	六、六、七、二、六	四九八、八、四二	二八、五、四、〇〇	
三十四年一月一日	二二、〇、二、一、四	四、六、〇、一、八一	六、六、七、二、六	四九八、八、四二	二八、五、四、〇〇	
三十一年十二月三十一日	二六、九、一、四九	五、一、八、〇、一	四、七、九、九、一	三三〇、九、九、〇	三三、〇、九、九、〇	

民有地

年次	除租地		免租地		租地		合計	總計
	別	價	別	價	別	價		
三十五年一月一日	三三三	三三三	三三三	三三三	三三三	三三三	三三三	三三三
三十四年一月一日	三三三	三三三	三三三	三三三	三三三	三三三	三三三	三三三
三十三年一月一日	三三三	三三三	三三三	三三三	三三三	三三三	三三三	三三三
三十一年十二月三十一日	三三三	三三三	三三三	三三三	三三三	三三三	三三三	三三三

第二〇六 收穫皆無地免租額

年次	田		畑		合計		合計
	別	價	別	價	別	價	
三十五年	三三三	三三三	三三三	三三三	三三三	三三三	三三三
三十四年	三三三	三三三	三三三	三三三	三三三	三三三	三三三
三十三年	三三三	三三三	三三三	三三三	三三三	三三三	三三三
三十一年	三三三	三三三	三三三	三三三	三三三	三三三	三三三

第二〇七 整理地

年次	起		成		功		合計
	別	價	別	價	別	價	
三十五年	三三三	三三三	三三三	三三三	三三三	三三三	三三三
三十四年	三三三	三三三	三三三	三三三	三三三	三三三	三三三
三十三年	三三三	三三三	三三三	三三三	三三三	三三三	三三三
三十一年	三三三	三三三	三三三	三三三	三三三	三三三	三三三

第二〇八 改良地

年次	起		成		功		合計
	別	價	別	價	別	價	
三十五年	三三三	三三三	三三三	三三三	三三三	三三三	三三三
三十四年	三三三	三三三	三三三	三三三	三三三	三三三	三三三
三十三年	三三三	三三三	三三三	三三三	三三三	三三三	三三三
三十一年	三三三	三三三	三三三	三三三	三三三	三三三	三三三

登錄稅狩獵免許稅及印紙賣捌

第二〇九 登錄稅

登錄稅狩獵免許稅及印紙賣捌

年 度	收 入		支 出		年 度
	賣下印紙高	元賣別人	印刷	紙	
三十四年度	八六,二二六,三六四	四,五	一,一七〇	八,六八一	三十七年度
三十三年度	八七,〇六六,九三六	四,七	一,一七六	九,四八	三十六年度
三十二年度	八三,一四〇,〇七九	四,六	一,一七六	九,四八	
	八,五八三,二五八	四,六	一,一七六	九,四八	
	三,五九二,二五八	四,六	一,一七六	九,四八	

本表中人員ハ翌年一月一日現在ナリ*印ハ郵便局ニ於ケル賣下高ナリ

租 稅 外 收 納

第二二 租 稅 外 收 納 額

年 度	豫 算 額		收 入 濟 額		未 済 入		年 度
	調定額及調 定外課納額	収入濟額	缺損額	未済入	未済入		
四十年 度	一三三,五四九,四四四	一六二,六八八,〇〇一	一〇〇,一〇一,八八二	一,一五二,〇〇〇	三十五年度		
三十九年 度	一六八,一〇三,四五七	二一〇,八八七,五二二	一四七,〇七三	一,一〇,七六八	三十四年度		
三十八年 度	二二九,六九〇,〇三〇	二七二,二六四,五三二	一九,〇七五	一,四三三,九一八	三十三年 度		
三十七年 度	九九,一三九,〇〇六	六六,一九八,九九六	一,一七,九一七	一,一四三,九一八	三十二年 度		
三十六年 度	八六,二九四,三三三	五八,〇〇八,〇七七	一,三七,七〇〇	一,一七,五五八	三十一年 度		

本表中四十年 度ハ四十年六月末日ノ現計額ニシテ他ハ皆決算額ナリ

戻 稅 及 交 付 金

第二三

輸 出 酒 類 醬 油 戻 稅 及 製 造 煙 草 鹽 交 付 金 ノ 一

年 度	清 酒		白 酒		味 酒		淋 酒		燒 酎	
	數	價	數	價	數	價	數	價	數	價
四十年 度	七,二六三	三,一五九,四九四	二	九六〇	二八二	一三,八九四	三,七六八	三,三三三	一,四九〇	六三三
三十九年 度	八〇,五二四	三,三二四,七八六	二	一,五八八	一,九三三	一三,九三三	三,九九九	三,三三三	一,四九〇	六三三
三十八年 度	一〇〇,二〇六	三,九三三,六七〇	二	一,一三八	三,三三三	一三,九三三	三,九九九	三,三三三	一,四九〇	六三三
三十七年 度	二九,一〇二	一,一八二,〇二二	二	五七五	二,一〇〇	一三,九三三	三,九九九	三,三三三	一,四九〇	六三三
三十六年 度	一九,八六八	八〇三,四四三	二	二二七	一,三〇〇	一三,九三三	三,九九九	三,三三三	一,四九〇	六三三
三十五年 度	一九,三六三	七七三,〇〇九	二	二二二	一,三〇〇	一三,九三三	三,九九九	三,三三三	一,四九〇	六三三
三十四年 度	一八,一四三	六六六,九〇三	二	二二二	一,三〇〇	一三,九三三	三,九九九	三,三三三	一,四九〇	六三三
三十三年 度	一一,四八三	四三三,一〇三	二	二二二	一,三〇〇	一三,九三三	三,九九九	三,三三三	一,四九〇	六三三
三十二年 度	八,四四一	三〇九,三三三	二	二二二	一,三〇〇	一三,九三三	三,九九九	三,三三三	一,四九〇	六三三
三十一年 度	六,〇五八	一九五,四二二	二	二二二	一,三〇〇	一三,九三三	三,九九九	三,三三三	一,四九〇	六三三

輸 出 酒 類 醬 油 戻 稅 及 製 造 煙 草 鹽 交 付 金 ノ 二

年 度	麥 酒		酒 精 及 酒 精 含 有 飲 料		混 成 酒		合 計	
	數	價	數	價	數	價	數	價
四十年 度	二七,五九七	一,三九九,九八八	四,五〇三	二二,七八六	二	一,〇五五	三二,一〇三	一,四二〇,七七一
三十九年 度	二八,八八九	一,四六二,五〇六	四,五〇三	二二,七八六	二	一,〇五五	三二,一〇三	一,四二〇,七七一
三十八年 度	二四,七五四	一,二三六,〇九八	四,五〇三	二二,七八六	二	一,〇五五	三二,一〇三	一,四二〇,七七一
三十七年 度	一四,三三二	七六六,〇六八	四,五〇三	二二,七八六	二	一,〇五五	三二,一〇三	一,四二〇,七七一
三十六年 度	一〇,九三三	六三四,一七二	四,五〇三	二二,七八六	二	一,〇五五	三二,一〇三	一,四二〇,七七一
三十五年 度	五,八三三	三二八,八一七	四,五〇三	二二,七八六	二	一,〇五五	三二,一〇三	一,四二〇,七七一

租 稅 外 收 納 戻 稅 及 交 付 金

年 度	麥 酒		酒精及酒精含有飲料		混 成		酒 類	
	數 量	原 價	數 量	原 價	數 量	原 價	數 量	原 價
三十一年度								
三十二年度								
三十三年度								
三十四年度								
合計								

輸出酒類醬油戻税及製造煙草鹽交付金ノ三

年 度	醬 油		刻 煙		草 卷		草 合	
	數 量	原 價	數 量	原 價	數 量	原 價	數 量	原 價
四十年度	三六、五四五	七九六、一〇七						
三十九年度	三三、六一一	七五八、八九六						
三十八年度	三三、九一八	六九〇、八六六						
三十七年度	一七、七三二	三三、二〇七						
三十六年度	一七、四四三	三三、七二二						
三十五年度	一〇、五六三	一九、〇〇〇						
三十四年度	一〇、五六三	一九、〇〇〇						
三十三年度	一、七五三	三、〇〇〇						
三十二年度	六、九三三	一、九三三						
三十一年度	六、三九六	一、四〇〇						
合計								

本表中△印ハラム酒*印ハ諸味ニシテ刻煙草中×印ハ葉煙草又總計ノ欄*印ハ輸出鹽交付金ヲ示スモノナリ

第二四 輸入原料砂糖戻税

年 度	人 員	原料ノ使用高		製 成		高 計		戻税スヘキ砂糖	
		十四號以下ノ原料糖	七號以下ノ原料糖	十四號以下ノ砂糖	十五號以上ノ砂糖	合計	數量	金額	數量
四十一年度	一四	二四七、四八七	一、一九八、四三二	一、五五、一三三	一、五五、一三三	一、五五、一三三	二四、五七四	四、九一六	四、九一六
三十九年度	一四	二五、一九六	一、三〇、九二二	一、三〇、七二二	一、三〇、七二二	一、三〇、七二二	二四、九七九	四、〇〇〇	四、〇〇〇
三十八年度	一四	九八、八三三	一、〇〇、九二二	一、〇〇、九二二	一、〇〇、九二二	一、〇〇、九二二	九、八三三	一、〇〇〇	一、〇〇〇
三十七年度	一七	一〇四、三三三	一、〇〇、九二二	一、〇〇、九二二	一、〇〇、九二二	一、〇〇、九二二	一〇、三三三	一、〇〇〇	一、〇〇〇
三十六年度	二一	一五三、七五三	一、〇〇、九二二	一、〇〇、九二二	一、〇〇、九二二	一、〇〇、九二二	一五、三三三	一、〇〇〇	一、〇〇〇
合計									

犯則及滯納處分

第二五 内國稅犯則者處分

年 次	犯則人員	處分人員	罰金及料科	年 次	犯則人員	處分人員	罰金及料科
四十一年	三五、四三三	三五、四三三	一、〇一〇、五二九	三十四年	一五、一四四	一五、一四四	三、三三三
三十九年	三〇、八九三	三〇、八九三	八、六五、二六六	三十三年	一六、九四七	一六、九四七	三、〇〇〇
三十八年	二九、二九二	二九、二九二	八、〇五、一八七	三十二年	一六、二〇六	一六、二〇六	三、〇〇〇
三十七年	二四、三八〇	二四、三八〇	七、三三、〇六五	三十一年	二四、六六六	二四、六六六	三、〇〇〇
三十六年	二〇、五四五	二〇、五四五	六、〇二、七三九	合計	一六、三〇四	一六、三〇四	一五、八六四
三十五年	一四、二五八	一四、二五八	五、六三、五一四				
合計							

第二六 噸稅法犯則者處分

年 次	犯則人員	處分人員	罰金及料科	年 次	犯則人員	處分人員	罰金及料科
四十一年				三十九年			
合計							

犯則及滯納處分

年次	犯則人員	處分人員	罰金及科料	年次	犯則人員	處分人員	罰金及科料
三十五年	三	三	八八	三十二年	三	三	三
三十六年	三	三	一七	三十三年	三	三	三
三十七年	三	三	五〇	三十四年	三	三	三
三十八年	三	三	三	三十五年	三	三	三

本表中*印ハ追徴金ニシテ五拾五錢ナレトモ四捨五入ニ依リ壹圓ニ内書ヲ以テ掲上ス

第二七 關稅法犯則者處分

年次	犯則人員		處分人員		罰金及科料	
	人員	額	人員	額	人員	額
三十六年	三〇八	一六六	三	一六六	三	一六六
三十七年	二二四	一一三	三	一一三	三	一一三
三十八年	二五八	一三三	三	一三三	三	一三三
三十九年	三九六	一九九	三	一九九	三	一九九
四十年	四三三	二一七	三	二一七	三	二一七

第二八 國稅滯納處分

年次	督促狀發付		財產差押		處分決行徵收		税金缺損		翌年度繰越	
	人員	額	人員	額	人員	額	人員	額	人員	額
三十七年	五五二	三三六	五	一、九六八〇	五	三、三〇〇	一	一、九六八〇	五	三、三〇〇
三十八年	六〇八	四〇六	六	二、〇九三	六	三、三〇〇	一	二、〇九三	六	三、三〇〇
三十九年	六三三	四七六	六	二、〇九三	六	三、三〇〇	一	二、〇九三	六	三、三〇〇
四十年	六六三	五〇〇	六	二、〇九三	六	三、三〇〇	一	二、〇九三	六	三、三〇〇

年次	督促狀發付		財產差押		税金缺損		翌年度繰越	
	人員	額	人員	額	人員	額	人員	額
三十二年	一七四	一〇、四七三	一	一、七四〇	一	一、七四〇	一	一、七四〇
三十三年	一七五	一〇、四七三	一	一、七四〇	一	一、七四〇	一	一、七四〇
三十三年	一七五	一〇、四七三	一	一、七四〇	一	一、七四〇	一	一、七四〇
三十四年	一七五	一〇、四七三	一	一、七四〇	一	一、七四〇	一	一、七四〇
三十五年	一七五	一〇、四七三	一	一、七四〇	一	一、七四〇	一	一、七四〇
三十六年	一七五	一〇、四七三	一	一、七四〇	一	一、七四〇	一	一、七四〇

第二九 府縣稅滯納處分

年次	督促狀發付		財產差押		税金缺損		翌年度繰越	
	人員	額	人員	額	人員	額	人員	額
三十一年	八、九四八	三、六四七	二	一、〇三三	二	一、〇三三	二	一、〇三三
三十二年	一、二九一	五七、九八八	三	一、八二八	三	一、八二八	三	一、八二八
三十三年	一、二九一	五七、九八八	三	一、八二八	三	一、八二八	三	一、八二八
三十四年	一、二九一	五七、九八八	三	一、八二八	三	一、八二八	三	一、八二八
三十五年	一、二九一	五七、九八八	三	一、八二八	三	一、八二八	三	一、八二八
三十六年	一、二九一	五七、九八八	三	一、八二八	三	一、八二八	三	一、八二八

專賣

葉煙草耕作及收穫高

年 度	耕 作 段 別			耕作人員	收 納		其 他	高 計
	制限段別	許可段別	検査段別		收 納 額	亡失廢棄		
三十四年度				三三〇〇〇	一一,二八〇,七九五	九〇〇,〇〇〇	二〇〇,〇〇〇	一,二二〇,七九五
三十三年度				三三六六六	一一,三三三,三三三	九〇〇,〇〇〇	二〇〇,〇〇〇	一,二三三,三三三
三十二年度				三五〇九六	一一,四〇〇,〇〇〇	九〇〇,〇〇〇	二〇〇,〇〇〇	一,二四〇,〇〇〇
三十一年度				三五七七一	一一,四六六,六六六	九〇〇,〇〇〇	二〇〇,〇〇〇	一二四六六,六六六
三十四年度				三三〇〇〇	一一,二八〇,七九五	九〇〇,〇〇〇	二〇〇,〇〇〇	一二二八〇,七九五
三十三年度				三三六六六	一一,三三三,三三三	九〇〇,〇〇〇	二〇〇,〇〇〇	一二三三三,三三三
三十二年度				三五〇九六	一一,四〇〇,〇〇〇	九〇〇,〇〇〇	二〇〇,〇〇〇	一二四〇〇,〇〇〇
三十一年度				三五七七一	一一,四六六,六六六	九〇〇,〇〇〇	二〇〇,〇〇〇	一二四六六,六六六

葉煙草收納高

年 度	收 納 高			賠 償 金 額			納付人員
	新 葉	古 葉	合 計	新 葉	古 葉	合 計	
三十四年度	一一,八三〇,七九五	一一,三五〇,九〇五	一二,一八一,六六〇	一〇,八七一,〇三六	七三三,八五四	一一,五九五,八八〇	三〇五,二二五
三十三年度	一一,二二二,二二二	一一,三三三,三三三	一二,五五五,五五五	九,九九九,九九九	五五五,五五五	一一,五五五,五五五	三〇五,二二五
三十二年度	一一,〇〇〇,〇〇〇	一一,一一一,一一一	一二,一一一,一一一	九,八八八,八八八	五五五,五五五	一一,四四四,四四四	三〇五,二二五
三十一年度	一一,〇〇〇,〇〇〇	一一,一一一,一一一	一二,一一一,一一一	九,八八八,八八八	五五五,五五五	一一,四四四,四四四	三〇五,二二五
三十四年度	一一,八三〇,七九五	一一,三五〇,九〇五	一二,一八一,六六〇	一〇,八七一,〇三六	七三三,八五四	一一,五九五,八八〇	三〇五,二二五
三十三年度	一一,二二二,二二二	一一,三三三,三三三	一二,五五五,五五五	九,九九九,九九九	五五五,五五五	一一,五五五,五五五	三〇五,二二五
三十二年度	一一,〇〇〇,〇〇〇	一一,一一一,一一一	一二,一一一,一一一	九,八八八,八八八	五五五,五五五	一一,四四四,四四四	三〇五,二二五
三十一年度	一一,〇〇〇,〇〇〇	一一,一一一,一一一	一二,一一一,一一一	九,八八八,八八八	五五五,五五五	一一,四四四,四四四	三〇五,二二五

葉煙草收納葉別

年 度	土 葉	中 葉	本 葉	天 葉	雜 葉	總 計
三十四年度	八三,八二〇,三三五	三三,五五五,七七一	三三,五五五,七七一	三三,五五五,七七一	三三,五五五,七七一	八三,八二〇,三三五
三十三年度	一一,三三三,三三三	三三,五五五,七七一	三三,五五五,七七一	三三,五五五,七七一	三三,五五五,七七一	一一,三三三,三三三
三十二年度	一一,三三三,三三三	三三,五五五,七七一	三三,五五五,七七一	三三,五五五,七七一	三三,五五五,七七一	一一,三三三,三三三
三十一年度	一一,三三三,三三三	三三,五五五,七七一	三三,五五五,七七一	三三,五五五,七七一	三三,五五五,七七一	一一,三三三,三三三

葉煙草輸入高

年 度	米			國 比 律 賓			土 耳 古			清 國			其 他 諸 國			總 計			
	數 量	購買價額	數 量	購買價額	數 量	購買價額	數 量	購買價額	數 量	購買價額	數 量	購買價額	數 量	購買價額	數 量	購買價額	數 量	購買價額	
三十四年度	五六,一八三	一,五七二,九一五	五,三八一	二〇,三二七	三,一八二	四四,〇〇〇	四,五	一,八三八	二,二八	一,六三六	五,七九八	一,六三六	五,七九八	一,六三六	五,七九八	一,六三六	五,七九八	一,六三六	五,七九八
三十三年度	五六,一八三	一,五七二,九一五	五,三八一	二〇,三二七	三,一八二	四四,〇〇〇	四,五	一,八三八	二,二八	一,六三六	五,七九八	一,六三六	五,七九八	一,六三六	五,七九八	一,六三六	五,七九八	一,六三六	五,七九八
三十二年度	五六,一八三	一,五七二,九一五	五,三八一	二〇,三二七	三,一八二	四四,〇〇〇	四,五	一,八三八	二,二八	一,六三六	五,七九八	一,六三六	五,七九八	一,六三六	五,七九八	一,六三六	五,七九八	一,六三六	五,七九八
三十一年度	五六,一八三	一,五七二,九一五	五,三八一	二〇,三二七	三,一八二	四四,〇〇〇	四,五	一,八三八	二,二八	一,六三六	五,七九八	一,六三六	五,七九八	一,六三六	五,七九八	一,六三六	五,七九八	一,六三六	五,七九八

年 度	第三四 內國製造煙草製造高及賣拂高											
	口付紙卷煙草			兩切紙卷煙草			葉卷煙草			刻煙草		
年 度	製造高		賣拂高		製造高		賣拂高		製造高		賣拂高	
	數量	購買價額	數量	購買價額	數量	購買價額	數量	購買價額	數量	購買價額	數量	購買價額
三十一年度	1,057,248	1,959,233	3,600	1,905	3,861,138	1,382,904	9,143	3,284,673	7,559,667	7,559,667	4,930,138	5,009,749
三十二年度	1,272,244	2,002,111	9,600	3,030	1,477,141	6,550	9,143	8,800	2,729,088	1,779,949	1,013	5,009,749
三十三年度	1,272,244	2,002,111	9,600	3,030	1,477,141	6,550	9,143	8,800	2,729,088	1,779,949	1,013	5,009,749
三十四年度	1,057,248	1,959,233	3,600	1,905	3,861,138	1,382,904	9,143	3,284,673	7,559,667	7,559,667	4,930,138	5,009,749
三十八年度	5,398,830	5,000,000	1,356,635	2,268,757	2,148,851	6,703,322	7,446	7,559,667	1,000,000	1,000,000	7,559,667	7,559,667
三十九年度	6,186,450	5,818,359	1,356,635	2,268,757	2,148,851	6,703,322	7,446	7,559,667	1,000,000	1,000,000	7,559,667	7,559,667
四十年度	7,331,840	7,277,252	1,356,635	2,268,757	2,148,851	6,703,322	7,446	7,559,667	1,000,000	1,000,000	7,559,667	7,559,667

年 度	第三五 外國製造煙草買入高及賣拂高											
	葉卷煙草			紙卷煙草			刻煙草			板煙草		
年 度	買入高		賣拂高		買入高		賣拂高		買入高		賣拂高	
	數量	購買價額	數量	購買價額	數量	購買價額	數量	購買價額	數量	購買價額	數量	購買價額
三十八年度	4,569	4,569	28,943	7,380	6,690	8,007	6,010	7,559,667	7,559,667	7,559,667	7,559,667	7,559,667
三十九年度	4,569	4,569	28,943	7,380	6,690	8,007	6,010	7,559,667	7,559,667	7,559,667	7,559,667	7,559,667
四十年度	4,569	4,569	28,943	7,380	6,690	8,007	6,010	7,559,667	7,559,667	7,559,667	7,559,667	7,559,667

年 度	第三六 煙草專賣法犯則者處分	
	通告履行	罰料金追徵金處分費
三十八年度	4,569	4,569
三十九年度	4,569	4,569
四十年度	4,569	4,569

年 度	第三七 樟腦樟腦油製造人員及場數											
	粗製樟腦			精製樟腦			粗製樟腦油			精製樟腦油		
年 度	製造人員		製造場數		製造人員		製造場數		製造人員		製造場數	
	數量	購買價額	數量	購買價額	數量	購買價額	數量	購買價額	數量	購買價額	數量	購買價額
三十一年度	4,474	3,109	157	157	163,608	163,608	1,636	1,636	163,608	163,608	163,608	163,608
三十二年度	5,500	3,903	266	266	180	180	1,018	1,018	180	180	180	180
三十三年度	5,500	3,903	266	266	180	180	1,018	1,018	180	180	180	180
三十四年度	4,474	3,109	157	157	163,608	163,608	1,636	1,636	163,608	163,608	163,608	163,608
三十五年度	5,300	4,133	55	55	8,856	8,856	7,345	7,345	8,856	8,856	8,856	8,856
三十六年度	5,300	4,133	55	55	8,856	8,856	7,345	7,345	8,856	8,856	8,856	8,856
三十七年度	4,853	3,349	97	97	11,084	11,084	1,112	1,112	11,084	11,084	11,084	11,084
三十八年度	5,218	3,907	180	180	1,018	1,018	1,018	1,018	1,018	1,018	1,018	1,018
三十九年度	5,500	3,903	266	266	180	180	1,018	1,018	180	180	180	180
四十年度	4,474	3,109	157	157	163,608	163,608	1,636	1,636	163,608	163,608	163,608	163,608

年 度	第三八 樟腦樟腦油收納及補償金											
	粗製樟腦			精製樟腦			粗製樟腦油			精製樟腦油		
年 度	收納高		補償金		收納高		補償金		收納高		補償金	
	數量	購買價額	數量	購買價額	數量	購買價額	數量	購買價額	數量	購買價額	數量	購買價額
三十一年度	1,380	1,380	1,561	1,561	2,682	2,682	2,682	2,682	2,682	2,682	2,682	2,682
三十二年度	1,380	1,380	1,561	1,561	2,682	2,682	2,682	2,682	2,682	2,682	2,682	2,682
三十三年度	1,380	1,380	1,561	1,561	2,682	2,682	2,682	2,682	2,682	2,682	2,682	2,682
三十四年度	1,380	1,380	1,561	1,561	2,682	2,682	2,682	2,682	2,682	2,682	2,682	2,682
三十五年度	1,380	1,380	1,561	1,561	2,682	2,682	2,682	2,682	2,682	2,682	2,682	2,682
三十六年度	1,380	1,380	1,561	1,561	2,682	2,682	2,682	2,682	2,682	2,682	2,682	2,682
三十七年度	1,380	1,380	1,561	1,561	2,682	2,682	2,682	2,682	2,682	2,682	2,682	2,682
三十八年度	1,380	1,380	1,561	1,561	2,682	2,682	2,682	2,682	2,682	2,682	2,682	2,682
三十九年度	1,380	1,380	1,561	1,561	2,682	2,682	2,682	2,682	2,682	2,682	2,682	2,682
四十年度	1,380	1,380	1,561	1,561	2,682	2,682	2,682	2,682	2,682	2,682	2,682	2,682

年 度	粗製樟腦		樟腦		油		合 計	
	收 納 高	補 償 金	收 納 高	補 償 金	收 納 高	補 償 金	收 納 高	補 償 金
三十九年度	七三三,六二五斤	三三六,二八二円	八五〇,四六四斤	二六四,八四七円	二六四,八四七斤	一五八,五〇八円	一五八,五〇八斤	七〇一,二二九円
三十八年度	六〇〇,四三三斤	三三六,九一六円	六五二,五五三斤	一八九,四一八円	二〇二,一八八斤	一三三,九一九円	一三三,九一九斤	五一九,三三三円
三十七年度	六三三,七九二斤	三三〇,〇三三円	七一二,三六九斤	二〇二,一八八円	二〇二,一八八斤	一三三,九一九円	一三三,九一九斤	五一九,三三三円
三十六年度	三七七,五〇五斤	一八六,五〇六円	四三四,三四四斤	一一六,九六八円	一一六,九六八斤	八〇五,八一九円	八〇五,八一九斤	三〇三,四七四円

第三九 鹽製造人員場數及製造高

年 度	製造人員		製造場數		製鹹地段別製造高		再製高	
	數	價 金	數	價 金	數	價 金	數	價 金
三十九年度	二八,九〇九	一四,九七二円	一四,九七二	八,〇九一円	九九九,〇六五,七三三斤	三三,八四四,一五五円	三三,八四四,一五五斤	二,一九一,五七七円
三十八年度	二九,四四二	一五,八〇七円	一五,八〇七	八,一九三円	九四一,一一一,四八三斤	三三,〇〇〇,七九七円	三三,〇〇〇,七九七斤	二,〇〇四,三〇七円
三十八年度	二九,九六五	一六,二一〇円	一六,二一〇	八,〇八三円	五五四,六八二,九四三斤	九,五九七,七九二円	九,五九七,七九二斤	八,三三〇,四〇二円

本表中製鹹地段別ニハ製鹽場數地其他ノ坪數ヲ除タルモノヲ掲ク

第三〇 鹽收納高

年 度	收 納 高		指定引渡高		合 計		自家用許可高
	數	價 金	數	價 金	數	價 金	
三十九年度	九四一,一〇二,六八一斤	九,七七七,六一七円	四二四,三三三,二八六斤	四,七一一,一五五円	九八七,五三三,九六七斤	一〇,二六八,七七二円	一,九六〇,七二七斤
三十八年度	八九九,四六四,〇〇〇斤	九,三二五,五九四円	四〇〇,九九二,八〇五斤	四,五九九,四六九円	九四〇,〇五六,八一一斤	九,七一一,八〇六円	二,二四七,七〇九斤
三十八年度	五二七,五九六,七六九斤	五,四四六,三九〇円	二七三,七五五,四四四斤	三,〇一〇,一一一円	五五四,九七三,三三三斤	五,七六六,五一一円	一,八七三,一〇六斤

第三一 鹽賣渡高

年 度	一 般 賣 渡 高		特 別 賣 渡 高		合 計	
	數	價 金	數	價 金	數	價 金
三十九年度	九六,一五九,六五三斤	二四,二六四,九二二円	九三,九四五,〇四九斤	九,八八八,五三三円	一,〇五五,四四一,五七二斤	三三,一五三,七三三円
三十八年度	九二,二二六,八〇五斤	二二,九〇四,八一七円	九八,〇六九,二九八斤	九,〇七〇,八八〇円	一,〇一〇,一八八,一〇三斤	三三,八七五,六九七円
三十八年度	四九六,八五八,七一一斤	一三,四四五,一三五円	一一三,八五七,九〇一斤	一,五三四,九〇九円	六一九,七一六,六一九斤	一三,九七九,七三三円

第三二 鹽賣渡代金延納額

年 度	延 納		高		擔 保	
	數	價 金	數	價 金	數	價 金
三十九年度	三三,八一〇,五八八円	三三,五五八,八六六円	四二,一五五,五五五円	三,七五八,七〇〇円	三三,三三三,八六三円	三三,三三三,八六三円
三十八年度	二六,八八三,七三三円	二二,六四六,六六六円	一〇〇,〇二四,二四四円	二,八二四,八六三円	二六,五五五,三三三円	二六,五五五,三三三円
三十八年度	一七,五一一,七七八円	一五,九一九,三三三円	一九二,七四六,七四六円	二,一〇三,七一一円	三三,三三三,三三三円	三三,三三三,三三三円

本表中×印ハ鹽回送賣渡請求ニヨル擔保ニシテ*印ハ外國鹽及臺灣鹽賣渡請求擔保額ナリ

第三三 輸入移入鹽國別

年 度	英 國 鹽		獨 逸 鹽		清 國 鹽		臺 灣 鹽		其 他 諸 國 鹽		總 計	
	數	價 金	數	價 金	數	價 金	數	價 金	數	價 金	數	價 金
三十九年度	五,一六六,〇〇〇斤	五,一六六,〇〇〇円	五,一六六,〇〇〇斤	五,一六六,〇〇〇円	五,一六六,〇〇〇斤	五,一六六,〇〇〇円	五,一六六,〇〇〇斤	五,一六六,〇〇〇円	五,一六六,〇〇〇斤	五,一六六,〇〇〇円	二〇,六六六,〇〇〇斤	二〇,六六六,〇〇〇円
三十八年度	八,六四一,〇〇〇斤	八,六四一,〇〇〇円	八,六四一,〇〇〇斤	八,六四一,〇〇〇円	八,六四一,〇〇〇斤	八,六四一,〇〇〇円	八,六四一,〇〇〇斤	八,六四一,〇〇〇円	八,六四一,〇〇〇斤	八,六四一,〇〇〇円	三三,五六三,〇〇〇斤	三三,五六三,〇〇〇円
三十八年度	四,〇〇〇,〇〇〇斤	四,〇〇〇,〇〇〇円	四,〇〇〇,〇〇〇斤	四,〇〇〇,〇〇〇円	四,〇〇〇,〇〇〇斤	四,〇〇〇,〇〇〇円	四,〇〇〇,〇〇〇斤	四,〇〇〇,〇〇〇円	四,〇〇〇,〇〇〇斤	四,〇〇〇,〇〇〇円	一六,〇〇〇,〇〇〇斤	一六,〇〇〇,〇〇〇円

本表中*印ハ精製鹽ニシテ内書ナリ○臺灣鹽ニハ上等包裝鹽ヲ合算シタルモノヲ載ス

第三四 鹽專賣法犯則者處分

年 度	件 數			罰 金	追 徵 金	沒收品價額	處 分 費
	通告履行	告發有罪	無罪及不起訴				
三十八年度	三三三	八九	二	一、五九九	七七一	一、六七九	三九
三十九年度	八〇九	二三五	三	一、四七三	四七〇	一、九三六	九一
四十年 度	七三三	三〇五	三〇	一、三七一	三、八二四	一、九三六	八八
計	一九〇五	六二七	三五	四、四四三	八、〇〇五	五、五〇八	二一〇

本表中*印ハ裁判所處分ニ係ルモノニシテ内書ナリ

職 員

第三五 大藏省所屬職員

種 別	各 年 度 末 現 在	
	四十年度	三十九年度
親 任	一	一
勅 任	一	一
試 任	一	一
判 任	一	一
補 任	一	一
本 任	一	一
計	四	四

職 員

省 巡	造 幣 局		稅 務 監 督 局		稅 務 署		稅 關	
	計	視	計	視	計	視	計	視
四十年度	二〇六	二	九〇〇	八七六	六六六	六六六	一、〇〇〇	一、〇〇〇
三十九年度	二〇六	二	九〇〇	八七六	六六六	六六六	一、〇〇〇	一、〇〇〇
三十八年度	二〇六	二	九〇〇	八七六	六六六	六六六	一、〇〇〇	一、〇〇〇
計	六〇八	六	二、七〇〇	二、六二八	二、〇〇〇	二、〇〇〇	三、〇〇〇	三、〇〇〇

明治四十一年十二月二十四日印刷
明治四十一年十二月二十七日發行

編纂者 大藏大臣官房文書課

發行兼印刷者 東京市京橋區高代町四番地
高島幸三郎

印刷所 東京市京橋區高代町四番地
高島活版所

9K-99

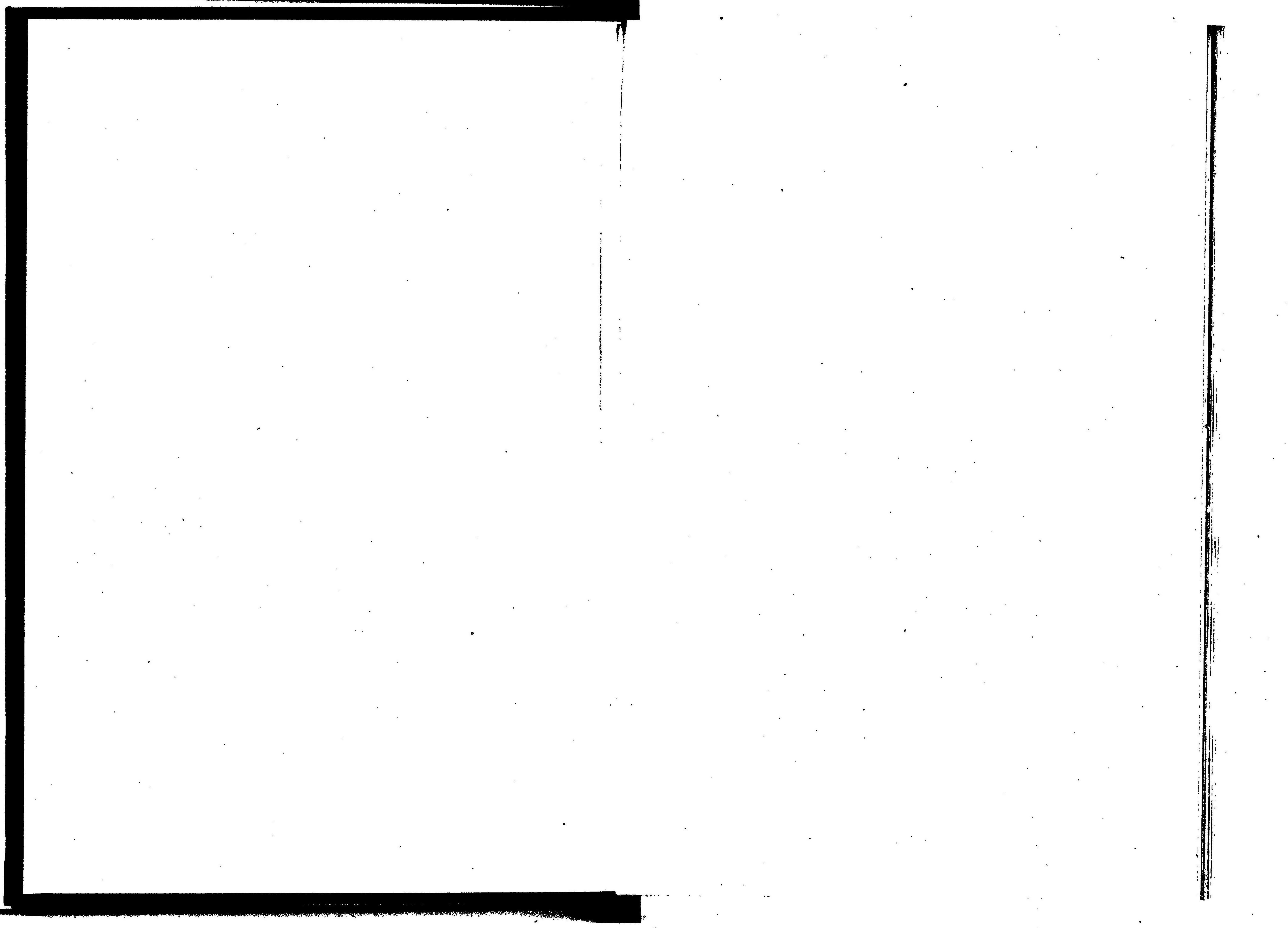

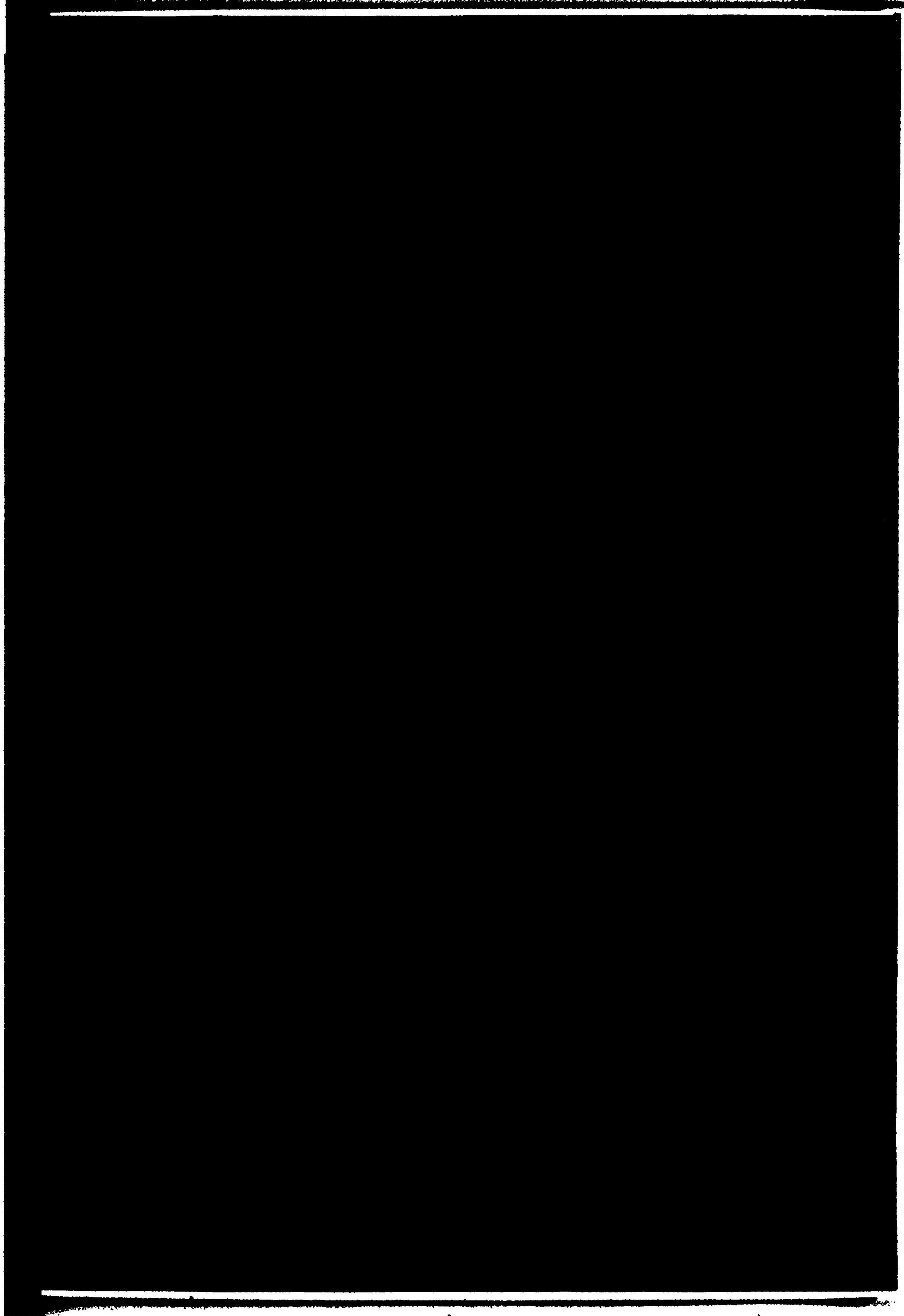

14.4

M

040452-012-4

14.4-72

大藏省年報

大藏省

M29-44

BDE-0031



