

第一〇一 酒造税納税保證種別ノ一 {保證物ヲ提供シタルモノ} 三十八年六月三十日

署名	金 銭		公債社債及株券		土 地		建 物		計	
	人員	保証セラルル石 數	人員	保証セラルル石 數	人員	保証セラルル石 數	人員	保証セラルル石 數	人員	保証セラルル石 數
熊本縣										
熊本	2		1	229,500	2	1,401,114	3	2,956,886	2	4,587,500
熊 籠	2	150,440	1	231,194	1	1,613,500	4	3,042,000	7	5,037,134
宇 土	2									
本 計	2	150,440	1	460,694	5	3,014,614	7	5,998,886	12	9,624,634
高 瀬	6	580,932	1	5,100	2	86,940	1	35,505	1	708,477
限 府	1	51,480	1	322,600	3	2,487,500	2	1,575,000	7	4,435,580
山 鹿	2	291,432			9	4,232,183	6	1,949,111	12	6,472,726
宮 地	1	5,070	2	589,736	2	592,801	1	399,095	1	1,586,702
御 上益城	1	110,000	2	602,500	10	4,234,611	3	2,770,732	15	7,717,893
御 下益城	1	50,220	2	30,500	5	1,528,224	3	152,300	10	1,761,244
船 計	4	160,220	4	633,000	15	5,762,835	6	2,923,032	25	9,479,137
八 代	2	120,784	1	103,200	2	413,110	1	50,000	6	692,094
佐 敷	5		8		12					
人 吉	1	129,473	3	178,750	72	4,543,762	12	684,181	28	5,536,166
町 山	2	46,000	1	263,000	4	1,090,926	2	47,556	9	1,447,482
計	15	1,535,831	14	2,561,080	32	22,224,671	15	13,662,416	76	39,983,998
福 岡 縣	2		1						3	
福 岡	1	268,000	2	685,094	3	2,107,847			5	3,010,941
早 良	1	42,000	1	10,000	1	60,260	1	650,000	3	762,260
筑 紫					1	1,445,100			1	1,445,100
東 郷	3		2		1	300,000	1	241,908	7	541,908
折 尾		310,000	2	645,094	5	3,913,207	1	891,908	8	5,760,209
直 方					3	1,874,964	3		3	1,874,964
飯 塚					1	156,941	2	978,689	3	1,135,630
甘 木					2	293,800	2	353,252	4	647,052
前 原					2	1,267,116	1	569,222	2	1,836,338
吉 井	1	109,000	1	71,000				264,000	2	444,000
久留米	1	40,000	1	623,323	2	290,000	2	1,710,000	5	2,663,323
三 井	1	25,000	3	1,257,000	4	4,409,412	1	150,588	8	5,842,000
計	4	65,000	4	1,880,323	4	4,699,412	3	1,860,588	11	8,505,323

署名	金 銭		公債社債及株券		土 地		建 物		計	
	人員	保証セラルル石 數	人員	保証セラルル石 數	人員	保証セラルル石 數	人員	保証セラルル石 數	人員	保証セラルル石 數
大 川	2	98,826	6	1,935,769	6	27,460,819	9	5,524,269	23	35,020,683
山 門										
大 三			1	645,110	3	1,340,719	1	364,300	2	2,350,129
小 倉					5	2,082,491	2	200,000	5	2,282,491
小 倉					1	317,518			1	317,518
小 倉					1					
小 倉					1	812,725	1	256,759	2	1,898,904
小 倉					1	812,725	1	574,277	2	2,216,422
香 春					1	18,817	1	99,480	1	150,645
行 橋					1	569,220			1	569,220
八 屋	1	1,630			9	2,155,720			9	2,157,350
計	8	585,456	13	6,008,838	15	45,988,166	19	11,867,996	55	64,450,456
大 分 縣										
玉 津			2	221,248	9	1,821,541	1	240,000	3	2,282,789
國 東			1	484,128	1	216,000			1	700,128
日 出			1	152,338	4	2,115,079	4	980,556	5	3,227,973
大 分					1	138,708	1	204,571	2	343,279
白 杵			2	132,000	4	709,000	1	78,000	6	919,000
佐 伯	1	7,000	2	28,000	11	1,415,368			3	1,450,368
三 重	3	110,562	3	581,346	6	958,926			11	1,650,834
竹 田	1	220,250	1	21,000	3	3,185,222	4	522,650	10	3,940,122
森 田	3		1	2,041	19	1,343,551	3	622,703	25	1,968,295
豆 田					1				2	
中 津					1	208,782			1	208,782
四 日 市	1	28,789	1	75,702	6	642,713			3	747,204
計	6	366,601	7	1,697,803	11	12,749,890	6	2,623,480	30	17,442,774
合 計	20	2,487,888	34	10,267,721	58	80,962,727	40	28,158,892	161	121,877,228
三十七年	15	2,930,670	13	2,656,838	58	62,507,480	39	21,450,233	125	80,545,221
三十六年	21	1,130,324	9	2,285,669	227	52,735,740	51	20,126,398	308	76,278,131
三十五年	20	1,827,272	11	2,600,766	49	55,644,180	39	21,640,429	119	84,712,647
三十四年	16	887,271	12	1,712,173	236	42,292,130	51	23,037,421	315	67,928,995
三十三年	10	591,225	3	2,353,897	34	33,478,878	34	21,999,900	81	58,423,910

印ハ一人ニシテ數種ニ涉ルモノトス次表亦然

第一〇二 酒造税納税保證種別ノ二 (保證物ヲ免除) 三十八年六月三十日

署名	酒類ヲ保存 シタルモノ		保證人ヲ供 シタルモノ		酒造組合ニ於テ 擔保シタルモノ		造石税ヲ前納 シタルモノ		計	
	人員	保證セラルル 石	人員	保證セラルル 石	人員	保證セラルル 石	人員	保證セラルル 石	人員	保證セラルル 石
熊本縣										
熊本										
熊			3	76,899					3	76,899
鹿			2	695,123					2	695,123
本			5	772,022					5	772,022
高			18	5,109,392					18	5,109,392
隈			1						1	
山			13	2,148,125					13	2,148,125
宮			2	2,798,578					2	2,798,578
御			7						7	
船			1	6,403,121					1	6,403,121
上			1	6,893,431					1	6,893,431
下			27	3,186,015					27	3,186,015
八			15	3,290,064					15	3,290,064
佐			17	6,197,212					17	6,197,212
人		42,500	1	2,407,652					2	2,450,152
町			27	3,366,844			1	20,205	27	3,387,049
計		42,500	230	42,572,456			1	20,205	230	42,635,161
福岡縣										
福										
精		223,750	14	7,605,361					14	7,829,111
早		62,249	22	7,703,916					23	7,766,165
筑			9	5,710,575					9	5,710,575
東			13	3,653,046					13	3,653,046
折		285,999	58	24,672,898					59	24,958,897
直			4						4	
飯			35	6,205,188					35	6,205,188
甘			16	3,836,627					16	3,836,627
前			12	4,460,397					12	4,460,397
吉			38	10,896,443					38	10,896,443
久		83,531	63	9,181,528			1	12,800	63	9,277,859
留			27	3,845,261					27	3,845,261
米		94,000	35	9,679,802					38	9,773,802
三			1	623,440					1	623,440
井			17	7,010,795					17	7,010,795
計			18	7,634,235					18	7,634,235

署名	酒類ヲ保存 シタルモノ		保證人ヲ供 シタルモノ		酒造組合ニ於テ 擔保シタルモノ		造石税ヲ前納 シタルモノ		計	
	人員	保證セラルル 石	人員	保證セラルル 石	人員	保證セラルル 石	人員	保證セラルル 石	人員	保證セラルル 石
大川	2	326,789	5	14,898,717					7	15,225,506
山門										
池計			59	33,293,389					59	33,293,389
福島			22	6,159,784					22	6,159,784
小倉										
小門			1	65,112					1	65,112
企救			1						1	
計			7	3,381,204					7	3,381,204
香春			1						1	
行橋			8	3,446,316					8	3,446,316
八屋			17	4,796,264					17	4,796,264
計			25	5,176,413					25	5,176,413
大分縣			29	3,811,709					29	3,811,709
玉津			16				1	12,800	22	162,798,090
四東			5	790,319	483	161,904,971			484	162,798,090
日出			2						2	
分許			16	3,421,398					16	3,421,398
佐伯			1						1	
三重			17	3,700,344					17	3,700,344
竹田			2				1		3	
森田			1	107,557	21	6,421,589		13,948	22	6,549,094
豆田			65	9,382,840					65	9,382,840
中津			1	50,000	30	4,418,744			30	4,468,744
四日市			34	1,217,695					34	1,217,695
計			57	7,438,883					57	7,438,883
合			21	4,060,341			2	3,094	21	4,063,435
三十七年			9	2,554,558					9	2,554,558
三十六年			20	3,116,327					20	3,116,327
三十五年			28	5,127,361					28	5,127,361
三十四年			1						1	
三十三年			34	4,976,662					34	4,976,662
計			9	55,836,742			3	17,042	353	56,011,241
合			7	990,376	1,065	250,404,169		50,047	1,067	251,444,592
三十七年			24	800,040,333			9	186,796	40	302,753,869
三十六年			13	275,204,688			10	264,499	25	278,272,163
三十五年			22	333,295,131			7	229,531	46	335,730,917
三十四年			90	415,958,895			18	48,500	101	417,430,722
三十三年			127	350,040,069			4	121,674	133	350,339,459

第一〇七 甘蔗植付反別及收穫高		三十七年度				
縣名	植付反別	收穫高	縣名	植付反別	收穫高	
熊本縣			大川	7,8500	29,400	
熊本縣	熊本	117,6829	山門	大津	24,9000	
						熊本
熊本	宇土	117,6829	470,760	福島	24,9000	
高瀬			小門			
山鹿	4816	601	企救			
宮地			香春			
御船	上益城		行橋			
	下益城		八屋			
八代			計	75,5328	413,254	
佐敷	4,1023	10,228	大分縣			
人吉			玉津	5,3725	31,132	
町山口	133,7805	1,070,240	國東			
計	256,0613	1,551,829	日出			
福岡縣			大分			
福岡	福屋		佐伯	2,2221	19,269	
	早良		三重			
東	4000	1,113	竹田			
折尾			森田			
直方			豆津			
飯塚			中市			
甘木	10,8700	139,258	四日市			
前原	5,6506	21,837	計	7,6016	50,401	
吉井	16,7122	135,306	合計	939,2027	2,015,434	
久留米			三十六年度	444,1817	4,572,067	
三井	6500	4,110	三十五年度	485,7026	4,997,699	
計	6500	4,110	三十四年度	552,7420	7,985,051	

砂糖生産地以外ノ稅務署ハ之ヲ除去ス以下砂糖ニ關スル諸表亦然

第一〇八 砂糖製造人員及場數		[印ハ] 三十八年一月一日														
縣名	黑糖		赤糖		白下		白糖		冰糖		糖蜜		糖水		計	
	人員	場數	人員	場數	人員	場數	人員	場數	人員	場數	人員	場數	人員	場數	人員	場數
熊本縣																
熊本縣	熊本	1278	278												1278	278
高瀬	6	2													6	2
山鹿	30	5													30	5
佐敷	159	28													159	28
町山口	3,580	575													3,580	575
計	5,053	888													5,053	888
福岡縣																
甘木			223	16											223	16
前原	5	5													5	5
吉井			340	13											340	13
久留米																
久留米	41	4													41	4
大川	54	13													54	13
福島	945	20													945	20
小倉	小門														1	1
計	1,045	42	563	29			1	1							1,609	72
大分縣																
玉津	74	28	2	1											76	29
佐伯	207	11			3	1	3	1		3	1			207	11	
計	281	39	2	1	3	1	3	1		3	1			283	40	
合計	6,379	969	565	30			1	1		4	2			6,945	1,000	
三十七年	7,331	1,112	606	44					1	1				8,028	1,157	
三十六年	7,386	1,140	960	56					1	1				8,247	1,167	
三十五年	6,581	1,137	758	57					1	1				7,346	1,195	

第一〇九 砂糖査定高 第一種 [中] 三十七年度				
名	内地消費ノ目的ヲ以テ引取リタルモノ			内地消費ノ目的ニ アラスシテ引取リ タルモノ
	斤 数	税 率	増 徴	
熊本縣				
熊本				
熊 本				
熊 本				
宇 土	227,824	2,278,240	1,144,330	
佐 敷	5,560	55,600	40,100	
町 山 口	159,281	1,592,810	790,300	
計	392,665	3,926,650	1,974,730	
福岡縣				
甘 木	92,840	928,400	258,370	
吉 井	63,404	634,040	31,390	
久留米				
三井	866	8,660		
大 川	5,341	53,410	53,410	
福 島	37,793	377,930	16,030	
小倉				
門司				
企 救	272,078	2,720,780	829,020	68,961
計	272,078	2,720,780	829,020	68,961
計	200,244	2,002,440	359,700	
大分縣				
玉 津	17,152	171,580	9,460	
佐 伯	2,225	22,250		
計	19,383	193,830	9,460	
合 計	272,078	2,720,780	829,020	68,961
	612,292	6,122,920	2,843,890	
三十六年度	315	3,150		
	2,516,056	25,160,560		
三十五年度	38	380		
	2,750,631	27,506,310		
三十四年度	1,978,334	19,783,340		

第一一〇 砂糖査定高 第二種 [中] 三十七年度				
名	内地消費ノ目的ヲ以テ引取リタルモノ			内地消費ノ目的ニ アラスシテ引取リ タルモノ
	斤 数	税 率	増 徴	
熊本縣				
熊本				
熊 本				
熊 本				
宇 土				
佐 敷				
町 山 口				
計				
福岡縣				
甘 木				
吉 井	28	450	640	
久留米				
三井				
大 川				
福 島				
小倉				
門司				
企 救	2,320,671	87,180,740	58,928,870	632,700
計	2,320,699	37,331,190	58,929,210	632,700
大分縣				
玉 津	211	3,380	4,850	
佐 伯				
計	211	3,380	4,850	
合 計	2,320,910	37,184,570	58,934,060	632,700
三十六年度	56,341	901,460		
三十五年度	71,842	1,149,500		
三十四年度	98,501	1,576,020		

小倉稅務署ニ於テハ稅法第五條第二項ニ依リ徵稅シダモノノ斤數40,440稅額
定率646,400増徴929,200ヲ包含ス各種合計ニ於テモ亦然リ

第一一三 砂糖査定高		各種合計		三十七年度	
署名	内地消費ノ目的ヲ以テ引取リタルモノ			内地消費ノ目的ニ アラスシテ引取リ タルモノ	砂糖、糖水、酒精ノ 原料トシテ引取リ タルモノ
	斤数	税率	増徴額		
熊本縣					
熊本					
熊本					
宇土	227,824	2,278,240	1,144,930		
佐敷	5,560	55,600	40,100		
町山口	159,281	1,592,810	790,300		
計	392,665	3,926,650	1,974,730		
福岡縣					
甘木	92,840	928,400	258,370		
吉井	63,432	634,480	32,530		
久留米					
三井	866	8,660			
大川	5,341	53,410	53,410		
福岡	37,793	377,930	16,080		
小倉					
小倉					
金救	11,669,441	263,212,030	393,795,900	787,700	99,506
計	11,869,713	265,214,920	394,156,240	787,700	99,506
大分縣					
玉津	17,369	174,960	14,310		
佐伯	2,225	22,250			
計	19,594	197,210	14,310		
合計	12,281,972	269,338,730	396,145,280	787,700	99,506
三十六年度	2,573,562	26,084,170			
三十五年度	2,831,316	28,891,070			
三十四年度	2,077,996	21,301,864			

第一一四 砂糖消費税徴収區分		各種合計		三十七年度	
署名	徴収額			徴収猶豫額	合計
	金庫收入	現金收入	印紙收入		
熊本縣					
熊本					
熊本					
宇土	852,880	807,990	1,245,960	2,906,830	515,740
高瀬					
山鹿					
佐敷	410	29,220	66,070	95,700	
町山口	466,030	795,560	1,121,520	2,383,110	
計	1,319,320	1,632,770	2,433,550	5,385,640	515,740
福岡縣					
甘木			1,186,770	1,186,770	
前原					
吉井			667,020	667,020	
久留米					
三井			8,660	8,660	
大川			106,820	106,820	
福岡			393,960	393,960	
小倉					
小倉					
金救	109,626,340			109,626,340	547,381,610
計	109,626,340		2,363,230	111,989,570	547,381,610
大分縣					
玉津		7,150	182,120	189,270	
佐伯	18,780		3,470	22,250	
計	18,780	7,150	185,590	211,520	
合計	110,964,440	1,639,920	4,982,370	117,586,730	547,897,350
三十六年度	1,719,260	1,139,170	24,299,570	27,158,000	1,455,190
三十五年度	1,437,294	2,725,300	23,282,880	27,445,474	2,529,020
三十四年度	1,785,628	2,814,286	15,708,526	20,308,440	1,083,424

第一一五 砂糖消費税擔保種別

種 別	前年度ヨリ繰高			本年度提供額		
	擔保セラ ルル税額	金 銭	有價証券 計	擔保セラ ルル税額	金 銭	有價証券 計
内地消費ノ目的ヲ以テ引取リタルモノ						
熊本						
熊本						
宇土	1,455,190		1,462,020	515,740		659,500
小倉						
小門司						
企救						
計	1,455,190		1,462,020	588,776,010	456,696,060	142,105,500
内地消費ノ目的ニアラズシテ引取リタルモノ						
小倉						
小門司						
企救				42,617,600	11,748,820	32,038,600
計				42,617,600	11,748,820	32,038,600
砂糖、糖水、酒精ノ原料トシテ引取リタルモノ						
小倉						
小門司						
企救				3,080,380	2,277,900	785,000
計				3,080,380	2,277,900	785,000
合 計	1,455,190		1,462,020	634,989,730	470,722,680	175,588,600
三十六年度	2,529,020	30,230	2,960,500	1,455,190		1,462,020
三十五年度	1,083,424		1,135,600	2,529,020	30,230	2,960,500

三十七年度

保 証 物 解 除 額			消 費 税 充 當 額			年 度 末 現 在 額		
擔保セラ ルル税額	金 銭	有價証券 計	擔保セラ ルル税額	金 銭	有價証券 計	擔保セラ ルル税額	金 銭	有價証券 計
1,455,100		1,462,020	1,462,020			515,740		659,500
41,991,400	559,000	41,730,000	42,589,000			547,381,610	455,837,060	100,375,500
42,849,590	559,000	43,162,020	44,051,020			547,807,350	455,837,060	101,035,000
32,870,200	3,516,600	29,233,600	32,750,200	1,858,400	1,858,400	7,880,000	6,373,820	2,805,000
75,728,790						3,030,380	2,277,800	785,000
75,728,790	4,375,600	72,425,620	76,801,220	1,858,400	1,858,400	558,807,730	464,488,650	104,625,000
2,220,020	30,230	2,960,500	2,990,730			1,455,190		1,462,020
1,083,424		1,135,600	1,135,600			2,520,020	30,330	2,960,500

第一六 醬油 稅 三十七年度										
署名	稅則第二條本文ニ依ルモノ					稅則第二條但書ニ依ルモノ				
	免許人員	製造場數	査定石數	稅率	額	免許人員	製造場數	査定石數	稅率	額
熊本縣										
熊本	36	36	17,529,327	35,058,740	6,232,540	4	4	6,255	6,260	1,560
熊託	18	18	2,358,533	4,717,120	870,770	3	3	12,823	12,830	2,900
宇土	10	10	1,668,998	3,338,030	484,340	3	3	3,684	3,690	920
計	64	64	21,556,858	43,113,890	7,587,620	10	10	22,767	22,780	5,380
高瀬	21	21	1,822,165	3,644,320	685,170	9	9	9,476	9,480	1,630
鹿府	6	6	985,085	1,970,190	351,530	1	1	1,884	1,890	470
山鹿	6	6	735,670	1,471,350	209,650	10	10	7,281	7,280	760
宮地	9	9	921,188	1,842,380	299,800	4	4	3,633	3,630	910
御船										
上益城	8	8	471,814	943,630	127,370	4	4	10,846	10,850	1,890
下益城	15	15	1,138,661	2,277,330	443,030	7	7	14,641	14,650	350
計	23	23	1,610,475	3,220,960	570,400	11	11	25,487	25,500	2,240
八代	15	15	1,713,747	3,427,500	500,470	1	1	4,203	4,200	610
佐敷	3	3	720,482	1,440,970	250,780					
人吉	8	8	631,585	1,263,180	220,140					
町山口	7	7	175,093	350,200	42,900	46	46	35,829	35,830	5,110
計	162	162	30,872,348	61,744,940	10,718,460	92	92	110,560	110,590	17,110
福岡縣										
福岡	19	19	15,076,063	30,152,160	4,686,320	1	1	12,315	12,310	3,030
粕屋	12	12	1,558,158	3,116,350	562,810					
早良	9	9	2,223,578	4,447,190	850,400					
筑紫	15	15	6,323,076	12,646,160	2,480,470	1	1	846	850	210
計	55	55	25,180,875	50,361,800	8,580,000	2	2	13,161	13,160	3,290
東郷	18	18	3,687,746	7,375,530	1,373,150	8	8	950	950	240
折尾	32	32	7,438,878	14,877,820	2,832,310	3	3	1,042	1,040	260
直方	17	17	3,303,076	6,606,200	1,153,330	5	5	1,522	1,520	280
飯塚	40	40	7,684,896	15,369,830	2,827,210			2,137	2,140	220
甘木	28	28	3,386,980	6,774,060	1,155,890	6	6			
前原	16	16	1,239,761	2,479,540	407,240	12	12	5,574	5,570	710
吉井	13	13	2,843,255	5,686,530	1,037,420	1	1			
久留米	14	14	3,031,634	6,063,320	1,033,520	1	1	29,575	29,570	7,400
三井	13	13	1,267,651	2,535,320	408,500	2	2	1,850	1,850	460
計	27	27	4,299,285	8,598,640	1,442,020	3	3	31,425	31,420	7,860

署名	稅則第二條本文ニ依ルモノ					稅則第二條但書ニ依ルモノ				
	免許人員	製造場數	査定石數	稅率	額	免許人員	製造場數	査定石數	稅率	額
大川	32	32	7,089,492	14,179,040	1,947,320	14	14	5,953	5,950	1,490
山門	14	14	9,933,597	19,877,190	3,189,600	7	7	3,239	3,240	630
三池	12	12	1,835,137	3,670,280	664,240	6	6	47,671	47,670	11,920
計	26	26	11,773,734	23,547,470	3,853,840	13	13	50,910	50,910	12,550
福島	18	18	1,759,443	3,518,920	423,410	23	23	10,862	10,870	1,590
小倉	8	8	800,809	1,601,620	282,080	1	1	8,173	8,170	2,050
小門司	5	5	1,065,010	2,130,030	428,670					
企救	21	21	2,024,831	4,049,700	718,070					
計	34	34	3,890,650	7,781,350	1,428,820	1	1	8,173	8,170	2,050
香春	17	17	1,606,923	3,213,870	551,390					
行橋	21	21	1,510,794	3,021,590	582,910					
八屋	30	30	1,769,462	3,539,020	628,490	1	1			
計	424	424	88,465,270	176,931,270	30,224,750	92	92	131,709	131,700	30,540
大分縣										
玉津	24	24	2,248,632	4,497,280	632,360			460	460	120
國東	29	29	1,338,075	2,676,200	406,130	4	4	2,278	2,280	570
日出	34	34	3,697,912	7,395,820	1,273,200					
大分	33	33	4,598,322	9,127,860	1,553,220	1	1	28,112	28,110	7,030
白杵	11	11	4,291,666	8,583,340	1,569,350					
佐伯	1	1	414,374	828,750	136,990	9	9	5,329	5,330	1,230
三重	16	16	754,059	1,508,140	250,640	6	6	2,240	2,240	290
竹田	17	17	1,607,862	3,215,720	517,260					
森	6	6	573,427	1,146,860	217,180	3	3	673	670	
豆田	10	10	2,002,115	4,004,230	585,990	4	4	4,976	4,970	660
中津	32	32	5,527,114	11,054,230	1,699,070	7	7	4,677	4,680	420
四日市	46	46	3,574,061	7,148,220	1,001,000			3,219	3,220	800
計	259	259	30,598,219	61,196,660	9,842,390	34	34	51,964	51,960	11,220
合計	845	845	149,935,837	299,872,870	50,785,600	218	218	294,233	294,250	68,870
三十六年	840	840	136,473,621		272,947,240	147	147	285,322		285,320
三十五年	911	911	136,628,135		273,256,270	176	176	430,298		430,300
三十四年	904	904	134,980,525		269,961,050	169	169	374,615		374,620
三十三年	872	872	132,605,480		265,210,960	3,514	3,514	5,595,232		5,595,230
三十二年	824	824	133,360,734		266,721,470	3,147	3,147	2,742,440		2,742,440

免許人員及製造場數ハ三十七年十二月三十一日現在トス

第一一七 醬油製造場數造石高區分

三十七年十二月三十一日

署名	五千石以上	三千石以上	二千石以上	千石以上	五百石以上	三百石以上	二百石以上	百石以上	五十石以上	五十石未滿	休造	計
熊本縣												
熊本			2	3	6	6	5	4	2	4	4	36
熊本					1	4	2	2	5	2	2	18
熊本						1	2	2		1	2	10
熊本			2	3	8	12	9	8	7	7	8	64
高隈					1	1	1	1	2	14	1	21
山鹿						1	2	1		2		6
宮地							2			2	2	6
御船					1			2	1	3	1	8
御船						1	1	2	2	4	5	15
御船					1	1	1	4	3	7	6	23
八代						3		1	2	4	5	15
人吉						1	1			1		3
山口							1	1	1	5		8
計			2	3	10	19	20	18	17	47	26	162
福岡縣												
福岡			1	5	8		1	2			2	19
早良						2	3	4		2	1	12
早良						1	4	3		1		9
早良				2	2	3	2	5			1	15
早良			1	7	10	6	10	14		3	4	55
早良				1	1	3	3	3	3	3	1	18
早良			1	1	3	1	4	9	6	3	4	32
早良				1	2	1	1	2	2	4	4	17
早良				1	2	7	3	10	10	5	2	40
早良					1	2	2	8	4	3	8	28
早良						3		1	4	6	2	16
早良					3	1		2	2	2	3	13
早良					2	1	1	4	3	1	2	14
早良						1	2	3	1	4	2	13
早良					2	2	3	7	4	5	4	27

署名	五千石以上	三千石以上	二千石以上	千石以上	五百石以上	三百石以上	二百石以上	百石以上	五十石以上	五十石未滿	休造	計
大分縣												
大分			1	1		3	3	6	6	2	10	32
大分		1	1	2		1	3	1	2	3		14
大分						2	1	6	1	1	1	12
大分		1	1	2		3	4	7	3	4	1	26
大分							2	7	3	3	3	18
大分							2	2			4	8
大分					1					3	1	5
大分					1		1	7	4	6	2	21
大分					2		3	9	4	9	7	34
大分						2	2		3	2	8	17
大分							1	3	5	7	5	21
大分						1		4	5	17	3	30
大分		1	4	14	26	35	41	92	64	78	69	424
大分												
大分					1	2		3	4	9	5	24
大分								6	6	14	3	29
大分					1	3	5	4	5	7	9	34
大分				1		2	1	7	11	6	5	33
大分				3			2	3	2		1	11
大分							1					1
大分							1	1	2	8	4	16
大分					1	2		2	3	3	6	17
大分							1	2	1	1	1	6
大分					1	2	1		2	2	2	10
大分					1	4	4	3	3	11	6	32
大分					1	3	1	4	11	15	11	46
大分				4	6	18	17	35	50	76	53	259
合計		1	6	21	42	72	78	145	131	201	148	845
三十六年			2	13	34	60	63	137	133	209	217	868
三十五年			1	16	43	64	73	173	144	273	128	915
三十四年			1	17	52	61	91	171	183	237	135	948
三十三年				21	54	87		236		535		933
三十二年				16	48	63		237		444		808

第一一八 一月一日現在持越醬油石高 三十八年

署名	査定未済諸味	査定済諸味	製成醬油	署名	査定未済諸味	査定済諸味	製成醬油
熊本縣				大川	7,724,376	728,143	55,786
熊本	12,562,492	2,190,349	633,157	山門	7,349,463	1,875,306	35,180
熊	2,053,201	166,966	151,712	大津田	2,438,971	149,871	36,362
飽	4,159,564	104,539	94,040	三池	9,788,424	2,025,177	71,542
託	18,775,257	2,461,854	578,909	計	3,233,424	177,716	39,653
字	2,329,134	218,863	105,913	福島	648,212	92,747	27,378
土	1,557,922	55,632	45,248	小倉	381,961	82,347	80,328
計	757,440	65,245	44,807	小門司	1,687,836	230,798	114,209
高瀬	765,752	86,506	42,594	倉	2,718,059	405,892	232,415
限府	441,889	26,813	44,034	香春	1,830,368	109,276	33,738
山鹿	876,719	199,223	49,600	行橋	1,474,295	305,282	32,517
宮地	1,318,608	226,036	93,634	八屋	2,650,319	228,065	100,937
御上益城	1,501,232	141,009	69,537	計	89,433,533	6,988,394	2,066,806
船下益城	592,443	63,095	31,078	大分縣			
計	965,981	59,424	51,188	玉津	2,431,140	244,801	63,267
八代	382,038	71,701	17,718	國東	1,177,316	312,926	57,548
佐敷	28,945,887	3,449,455	1,380,626	日出	3,247,536	320,477	170,262
人吉	14,217,105	435,120	270,207	大分	4,127,651	890,419	225,341
町山口	1,419,232	107,736	41,504	白杵	5,509,312	210,595	151,085
計	2,570,403	117,221	52,183	佐伯	490,710	33,803	9,558
福岡縣	6,420,720	292,449	131,700	三重	813,516	162,473	51,458
福	24,627,460	952,526	495,594	竹田	1,267,721	144,084	118,766
箱	4,355,817	289,174	87,933	森	732,798	75,389	25,754
早	8,514,449	469,998	322,180	豆田	1,621,246	579,818	56,723
筑	4,096,297	200,620	122,250	中津	4,118,063	903,110	208,628
計	5,378,731	348,275	130,804	四日市	3,698,567	500,793	159,820
東	3,506,366	209,251	102,100	計	20,235,576	4,378,688	1,298,210
折	1,752,467	71,675	43,579	合計	147,664,998	14,816,537	4,745,642
直	3,089,184	198,339	66,595	三十七年	146,175,963	9,940,428	4,289,390
飯	3,013,375	188,129	79,848	三十六年	173,969,460	16,817,857	13,373,705
甘	1,700,122	89,856	49,325	三十五年	170,693,986	11,071,549	5,873,039
前	4,713,497	272,985	129,173				
吉							
井							
久留米							
三井							
計							

第一一九 醬油製成歩合 三十七年度

署名	製成醬油石數	使用諸味石數	製成醬油一石ニ對スル使用諸味石數	署名	製成醬油石數	使用諸味石數	製成醬油一石ニ對スル使用諸味石數
熊本縣				山門	5,161,647	2,457,530	476
熊本	21,498,245	15,342,159	714	大津田	2,561,163	1,228,964	479
熊	3,229,686	2,215,644	686	三池	7,722,810	3,686,494	478
飽	2,737,793	1,630,611	596	計	3,387,913	1,484,785	438
託	27,465,724	19,188,414	699	福島	1,254,250	699,114	557
字	1,895,570	1,073,314	566	小倉	2,973,083	1,713,684	576
土	1,481,167	978,055	660	小門司	3,519,316	2,014,872	573
計	1,097,242	682,842	622	倉	7,746,649	4,427,670	572
高瀬	957,599	982,317	1,005	香春	2,653,640	1,470,985	554
限府	767,083	480,698	627	行橋	2,200,561	1,236,727	562
山鹿	1,710,501	1,163,774	681	八屋	2,949,492	1,747,395	592
宮地	2,477,584	1,644,472	654	計	129,114,262	73,206,343	567
御上益城	1,631,032	1,550,951	951	大分縣			
船下益城	1,116,804	679,640	612	玉津	2,986,794	2,131,897	713
計	1,117,933	584,880	523	國東	1,981,040	1,378,842	696
八代	382,089	214,496	560	日出	5,047,639	3,601,374	713
佐敷	39,623,644	27,559,391	686	大分	7,140,700	4,741,600	664
人吉	19,776,174	11,372,613	571	白杵	5,543,423	4,169,908	752
町山口	2,109,877	1,044,950	495	佐伯	373,836	445,073	1,191
計	2,988,599	1,408,401	471	三重	1,297,395	775,992	598
福岡縣	18,045,493	11,325,240	627	竹田	2,607,742	1,571,576	603
福	42,920,143	25,151,204	586	森	1,069,535	595,510	557
箱	5,923,016	3,341,964	564	豆田	2,635,047	1,414,070	537
早	9,610,164	6,016,566	720	中津	6,674,700	4,343,055	651
筑	4,790,786	3,193,781	667	四日市	4,964,445	3,242,887	653
計	11,594,841	7,135,944	615	計	42,322,206	28,411,734	671
東	6,698,725	3,144,355	552	合計	211,060,202	129,177,518	612
折	2,573,756	1,221,474	474	三十六年度	196,884,590	121,558,410	619
尾	4,477,878	2,237,185	500	三十五年度	187,602,676	120,850,651	644
直	5,891,067	3,046,462	517	三十四年度	186,963,566	120,751,477	638
飯	2,504,664	1,176,525	470	三十三年	187,124,905	119,934,051	641
甘	8,395,631	4,224,987	503	三十二年	187,882,155	117,692,984	624
前	6,468,257	2,584,827	400				
吉							
井							
久留米							
三井							
計							

第一二〇 自家用醬油稅		三十七年度							
署名	免許人員					計	稅額		
	一石未満	二石未満	三石未満	四石未満	五石以下				
熊本縣									
熊本	581	56	11	2	2	652	387,000		
熊	8,396	267	21	1	2	8,687	4,568,750		
本	3,514	291	8	1	3	3,817	2,108,500		
計	12,491	614	40	4	7	13,156	7,064,250		
高	15,007	151	15	3	1	15,177	7,718,000		
隈	7,812	58	10		1	7,881	4,032,500		
山	8,870	80	8	2	1	8,961	4,602,000		
宮	6,081	70	7	2	3	6,163	3,178,000		
御	7,624	199	5	4	7	8,139	4,254,000		
船	7,383	272	8	2	3	7,668	4,027,500		
計	15,307	471	13	6	10	15,807	8,281,500		
八	5,492	315	17	4	2	5,830	3,133,000		
佐	4,224	87		3		4,314	2,216,000		
人	6,416	41	3	2	1	6,463	3,357,000		
町	25,150	348	47	10	5	25,560	13,565,750		
計	106,850	2,235	160	36	31	109,312	57,148,000		
福岡縣									
福岡	47	5				52	28,500		
柏	4,696	11	1		1	4,709	2,365,000		
早	2,080	1				2,081	1,042,000		
筑	4,554	7	3			4,564	2,290,000		
計	11,377	24	4		1	11,406	5,725,500		
東	4,378	16	3	1		4,398	2,222,000		
折	3,813	194	4			4,011	2,123,250		
直	3,822	50	3	1		3,876	1,991,000		
飯	4,188	99	8	1	2	4,298	2,263,000		
甘	4,952	67	6	2	1	5,028	2,573,000		
前	5,938	10				5,948	3,032,000		
吉	3,703	51	11		4	3,769	1,968,500		
久留米	270	30	10	3	2	315	203,750		
三井	5,887	62	19	2	4	5,974	3,070,500		
計	6,157	92	20	5	6	6,289	3,274,250		

署名	免許人員					計	稅額
	一石未満	二石未満	三石未満	四石未満	五石以下		
大	6,471	91	9	8	1	6,530	3,379,500
川							
山	7,242	93	22	6	3	7,366	3,794,500
池	5,297	91	12	5	1	5,406	3,787,500
計	12,539	184	34	11	4	12,772	6,582,000
福	9,322	163	12	6		9,503	4,935,250
島							
小							
門	36	1				37	19,000
司							
企	2,564	50	4	1		2,619	1,403,500
計	2,500	51	4	1		2,656	1,422,500
香	3,253	37	4			3,354	1,797,000
春							
行	4,000	29	5	2		4,036	2,157,000
橋							
八	5,958	26	9		1	5,994	3,027,500
屋							
計	92,421	1,244	145	38	20	93,868	48,474,250
大分縣							
玉	1,036	4				1,040	522,000
津							
國	2,849	19	1			2,869	1,482,000
東							
日	946	14	2	1		963	509,000
出							
大	4,873	47	8	2	4	4,934	2,521,500
分							
白	5,914	34				5,948	2,991,000
杵							
佐	6,345	95	7			6,447	3,313,500
伯							
三	5,194	30		1		5,225	2,630,000
重							
竹	2,532	15	3	1		2,551	1,306,500
田							
森	2,499	108	7	3	2	2,619	1,388,500
田	2,308	192	14	2	3	3,019	1,681,000
豆							
中	4,504	47	4	1		4,556	2,447,000
津							
四	2,395	53	4	1	1	2,954	1,515,500
日							
市							
計	42,395	658	50	12	10	43,125	22,357,500
合計	241,666	4,137	355	86	61	246,305	127,983,750
三十六年		2,656	316	81	80	3,113	4,282,000
三十五年		3,047	337	85	66	3,535	4,724,000
三十四年		3,276	342	91	64	3,773	4,771,000
三十三年		2,875	300	83	56	3,310	3,957,000

免許人員ハ三十七年十二月三十一日現在トス

第一二一 賣藥營業稅		三十七年度				
署名	營業人員	方數	稅額		貼用印紙額	請賣人員
			定率	徵		
熊本縣						
熊本	154	329	698,000	244,000	9,728,845	475
熊本	151	215	455,000	117,500	2,231,240	492
熊本	41	66	146,000	33,000	545,106	166
熊本	346	612	1,299,000	394,500	12,505,281	840
高瀬	164	350	746,000	238,500	5,689,080	326
限府	53	73	214,000	41,000	553,810	233
山鹿	107	167	344,000	72,000	721,206	193
宮地	39	46	92,000	34,000	102,101	184
上益城	68	100	207,000	48,000	618,140	228
下益城	85	134	297,000	69,000	686,266	130
計	153	234	504,000	118,000	1,299,406	358
八代	78	137	273,000	54,500	436,765	359
佐敷	44	66	112,000	21,500	240,052	276
人吉	65	99	194,000	41,000	264,246	108
町山口	115	206	466,000	92,000	1,096,243	299
計	1,164	1,990	4,244,000	1,107,000	22,924,085	3,469
福岡縣						
福岡	83	137	286,000	66,500	1,089,175	652
早良	21	32	74,000	18,000	592,005	231
早良	32	78	168,000	67,000	2,320,030	472
筑紫	60	170	363,000	87,500	913,345	350
計	196	417	891,000	239,000	4,914,555	1,705
東郷	22	39	80,000	17,500	123,822	168
折尾	51	83	181,000	25,500	264,220	493
直方	35	58	120,000	28,500	602,605	377
飯塚	22	32	70,000	11,500	67,915	63
甘木	59	157	329,000	80,000	2,167,183	190
前原	35	45	93,000	22,000	219,304	266
吉井	63	118	236,000	127,000	1,206,254	192
久留米	60	101	219,000	48,500	767,798	142
三井	49	69	145,000	33,000	352,580	126
計	109	170	364,000	81,500	1,120,378	268

署名	營業人員	方數	稅額		貼用印紙額	請賣人員
			定率	徵		
大川	57	93	226,000	41,000	355,109	223
山門	78	125	265,000	54,000	470,086	219
池計	45	73	148,000	31,000	197,814	149
大田	123	198	413,000	85,000	673,900	368
福島	82	147	322,000	49,000	436,428	315
小倉	18	30	66,000	15,500	131,404	95
小門	15	27	58,000	11,500	162,460	110
企救	25	836	90,000	17,000	262,514	76
倉計	58	93	214,000	44,000	556,378	281
香春	39	65	130,000	43,000	202,437	339
行橋	38	71	153,000	37,000	202,644	115
八屋	68	119	252,000	52,000	683,461	178
計	1,057	1,905	4,047,000	990,500	13,796,598	5,541
大分縣						
玉津	30	60	131,000	30,000	252,413	158
國東	30	48	104,000	18,500	116,088	147
日出	50	97	206,000	54,000	933,640	128
大分	76	174	353,000	76,500	1,141,504	496
臼杵	55	94	188,000	86,000	404,060	151
佐伯	27	45	90,000	31,000	176,275	318
三重	23	36	92,000	12,000	63,186	225
竹田	35	49	102,000	18,600	94,969	147
森田	18	23	49,000	10,000	42,900	146
豆田	40	33	166,000	85,000	732,786	204
中津	54	75	165,000	33,500	278,006	381
四日市	81	122	242,000	89,000	551,951	244
計	519	906	1,888,000	543,500	4,787,778	2,747
合計	2,740	4,801	10,179,000	2,541,000	41,508,466	11,464
三十六年度	2,834	5,032	10,659,000	-----	42,504,893	11,243
三十五年度	2,742	4,825	10,043,000	-----	42,473,248	10,975
三十四年度	2,691	4,796	10,008,000	-----	46,168,810	-----
三十三年度	2,624	4,624	9,533,000	-----	46,035,107	-----
三十二年度	2,629	4,422	9,127,000	-----	44,785,283	-----

營業人員及方數ハ三十七年三月三十一日現在トス

第一二二 礦業稅		三十七年度					
署名	製産價格	稅額	鐵區坪數	稅額		稅額計	
				定率	增徴	定率	增徴
熊本縣							
熊本							
熊本							
熊本							
高瀬			6,340	1,002,000	1,268,000	1,002,000	1,268,000
隈府			13	3,900	2,600	3,900	2,600
山鹿			28	8,400	5,600	8,400	5,600
宮地	54,800	550	35	10,500	9,630	11,050	9,630
御上益城			68	20,400	13,600	20,400	13,600
御下益城							
計			68	20,400	13,600	20,400	13,600
八代			488	157,700	101,370	157,700	101,370
佐敷			972	291,000	101,000	291,000	194,000
人吉	149,501,180	1,495,010	2,382	714,600	476,400	2,206,610	476,400
町山口	165,152,110	1,651,520	13,230	4,254,730	2,759,150	5,906,250	2,759,150
計	314,708,090	3,147,080	23,556	7,363,230	4,830,350	10,510,310	4,830,350
福岡縣							
福岡							
粕屋	108,705,080	1,087,060	15,886	4,765,800	3,177,200	5,852,860	3,177,200
早良			1,072	321,600	214,400	321,606	214,400
筑紫	1,008,150	10,080	1,324	397,200	264,800	407,280	264,800
計	100,713,230	1,097,130	18,282	5,464,600	3,656,400	6,581,730	3,656,400
東郷	297,550	2,980	3,029	908,700	605,800	911,680	605,800
折尾	828,209,050	8,282,090	13,655	4,206,050	2,802,530	12,488,140	2,802,530
直方	5,233,532,080	52,335,320	25,157	7,570,830	5,032,210	59,906,150	5,032,210
飯塚	2,731,442,220	27,314,420	38,489	11,692,580	7,746,430	39,007,000	7,746,430
甘木	3,264,800	32,640	924	298,200	191,800	330,840	191,800
前原			656	196,800	131,200	196,800	131,200
吉井							
久留米							
三井			207	62,100	41,400	62,100	41,400
計			207	62,100	41,400	62,100	41,400

署名	製産價格	稅額	鐵區坪數	稅額		稅額計	
				定率	增徴	定率	增徴
大川			497	149,100	99,400	149,100	99,400
山門							
三池	3,496,049,040	34,960,490	16,977	5,098,100	3,395,400	40,053,590	3,395,400
計	3,496,049,040	34,960,490	17,474	5,242,200	3,494,800	40,202,690	3,494,800
島	85,069,610	850,100	7,452	2,422,430	1,558,970	3,272,530	1,558,970
小倉							
門司							
計							
大分							
津							
東							
日出	4,151,400	41,520	2,576	1,055,980	609,590	1,097,500	609,590
大分							
杵	1,200,000	12,000	1,709	607,100	373,270	619,100	373,270
佐伯			823	246,900	164,600	246,900	164,600
三重	49,860	500	907	272,100	181,400	272,600	181,400
竹田	60,913,000	609,130	101	29,200	19,470	638,330	19,470
森	34,497,840	344,980	1,706	563,780	357,770	908,760	357,770
豆田	111,649,900	1,116,490	3,862	1,270,720	309,770	2,387,210	309,770
中津	23,953,950	239,540	2,495	734,250	489,100	973,790	489,100
四日市	215,000	2,150	40	12,000	8,000	14,150	8,000
計	236,630,950	2,366,310	14,219	4,792,030	3,012,970	7,158,340	3,012,970
合計	17,452,790,790	174,527,910	202,447	62,436,620	40,578,260	236,964,530	40,578,260
三十六年	17,081,045,790	170,810,530	207,745	62,694,130		233,504,660	
三十五年	18,273,110,110	182,731,280	201,827	65,000,250		247,731,510	
三十四年	16,851,152,576	168,515,278	171,360	56,217,325		224,732,603	
三十三年	10,432,395,547	104,333,967	143,256	43,331,450		147,665,417	
三十二年	14,561,314,529	145,613,150	139,825	45,199,975		190,813,125	

前表ノ鐵業稅ヲ種別ニ區分スルトキハ下表ノ如シ

種別	製産數量	製産物價格	種別	製産數量	製産物價格
全管			福岡縣		
金	64,276.51	253,067,620	金	29,061.78	82,749,580
銀	20,979.92	2,975,950	銀	2,054.10	291,630
銅	452.503	151,778,590	銅	7.187	2,251,480
石炭	11,165,268.508	16,976,726,170	石炭	11,071,293,642	16,811,574,060
硫黄	4,137.030	62,446,730	硫黄
錫	114.831	4,506,330	鉛	114,625	4,585,000
滿庵鐵	300,000	1,200,000	滿庵鐵
合計		17,452,790,790	合計	16,801,451,750	16,901,451,750
熊本縣			大分縣		
金	金	35,214.73	170,318,040
銀	銀	18,925.82	2,683,720
銅	445,209	149,501,180	銅	107	25,930
石炭	93,974,866	165,152,110	石炭
硫黄	3,037	54,800	硫黄	4,133,993	62,391,930
鉛	鉛	206	11,330
滿庵鐵	滿庵鐵	300,000	1,200,000
合計		314,708,080	合計		236,630,950

製産數量ノ單位ハ金銀ハ匁以下ニ位其他ハ斤トス

第一二三 砂金採取地稅 三十七年度

署名	河床		河床ニアラサルモノ		稅額合計
	採取區域數	段別	採取區域數	段別	
熊本縣					
山鹿	7,860
人吉	1	122	3,050
計	1	122	10,930
福岡縣					
東郷	1	14	4,200
大川	2	352	105,600
山門池
大田	2	352	105,600
福島	14	1,312	1	14	4,200
小倉
小門
金
計	3	163	1	20	6,000
香春	3	188	41,400
行橋	1	72	21,600
計	26	2,403	2	34	10,200
大分縣					
日出	2	43	12,900
三重	1	22	6,600
豆田	5	139	41,700
計	7	182	1	22	6,600
合計	34	2,707	3	56	16,800

第一二三 取引所稅 三十七年度

署名	取引所稅	實買約定代金	稅額	
			定率	増徴
商				
熊本	1	9,940,600,500	5,964,367	2,949,543
福岡	1	1,726,550,900	1,035,930	396,850
大分	1	130,967,500	78,580	12,700
計	3	11,798,118,900	7,078,877	3,359,093

第一二五 骨牌稅		[印・販賣所ナ 有セザルモノ]		三十七年度		
署名	製造		免許料	製造組數	貼用印紙額	
	人員	所數			人員	所數
熊本縣	熊本				6	6
	熊鹿				15	15
	熊土				6	6
	熊計				27	27
	高瀬				4	4
	山府				2	2
	山鹿				3	3
	宮地				16	16
	上益城				3	3
	下益城				3	3
熊本縣	八代				6	6
	八代計				4	10
	八代				10	11
	八代				11	11
	八代				10	10
	八代				7	7
	八代				4	96
	八代				96	96
	八代					
	八代					
福岡縣	福岡				48	48
	福岡				4	4
	福岡				3	3
	福岡				10	10
	福岡				65	65
	福岡				21	21
	福岡				41	41
	福岡				1	33
	福岡				33	2
	福岡				2	30
福岡縣	折原				14	14
	折原				9	9
	折原				2	
	折原				14	16
	折原				2	2
	折原					
	折原				18	18
	折原					
	折原					
	折原					

署名	製造		免許料	製造組數	貼用印紙額	販賣	
	人員	所數				人員	所數
大分縣	大分					6	6
	大分					9	9
	大分					5	5
	大分					14	14
	大分					23	23
	大分					11	11
	大分					54	58
	大分					10	16
	大分					75	79
	大分					38	38
大分縣	大分					4	4
	大分					10	10
	大分					5	5
	大分					399	405
	大分						
	大分						
	大分						
	大分						
	大分						
	大分						
大分縣	玉津					3	3
	玉津					9	9
	玉津					17	17
	玉津					11	11
	玉津					12	13
	玉津					6	6
	玉津					3	3
	玉津					4	4
	玉津					2	2
	玉津					4	4
大分縣	中津					21	21
	中津					18	18
	中津					110	111
	中津					9	
	中津					605	216
	中津						
	中津						
	中津						
	中津						
	中津						
大分縣	合計					561	563
	三十六年						

人員ハ十二月末日ノ現在トス

第一二五 通 行 稅		三十七年度						
種 別	一 等		二 等		三 等		合 計	
	人 員	稅 額	人 員	稅 額	人 員	稅 額	人 員	稅 額
全 管								
汽 車								
二百哩以上	333	169,000	2,148	537,000	9,920	396,800	12,406	1,102,800
二百哩未滿	322	128,800	2,761	552,200	36,672	1,100,160	89,766	1,784,066
百哩未滿	274	54,800	3,799	379,900	86,604	1,732,080	90,696	2,163,680
五十哩未滿	1,675	83,750	32,511	975,320	1,450,742	14,507,420	1,485,269	15,584,150
追 徵	-----	-----	3	60	8,346	93,580	8,349	93,640
計	2,609	496,350	41,222	2,444,400	1,592,284	17,830,040	1,636,486	20,733,930
電 車								
二百哩以上	-----	-----	-----	-----	-----	-----	-----	-----
二百哩未滿	-----	-----	-----	-----	-----	-----	-----	-----
百哩未滿	-----	-----	-----	-----	-----	-----	-----	-----
五十哩未滿	-----	-----	-----	40,905	409,050	40,956	411,600	-----
追 徵	-----	-----	-----	-----	-----	-----	-----	-----
計	-----	-----	-----	40,905	409,050	40,956	411,600	-----
汽 船								
二百海哩以上	58	20,000	449	112,250	1,843	73,720	2,350	214,070
二百海哩未滿	37	14,800	254	50,800	4,328	129,840	4,620	195,590
百海哩未滿	85	17,000	808	80,800	6,811	136,220	7,704	234,020
五十海哩未滿	145	7,250	1,847	55,410	87,384	873,340	89,376	936,500
追 徵	-----	-----	-----	-----	-----	-----	-----	-----
計	325	68,050	3,358	299,260	100,366	1,213,620	104,050	1,581,080
合 計	2,934	504,400	44,580	2,743,750	1,733,555	19,452,710	1,781,492	22,726,610
熊 本 縣								
汽 船								
二百海哩以上	-----	-----	-----	-----	5	200	5	200
二百海哩未滿	-----	-----	1	200	373	11,190	374	11,390
百海哩未滿	2	400	21	2,100	466	9,320	489	11,820
五十海哩未滿	54	2,700	637	19,110	20,433	204,330	21,124	226,140
追 徵	-----	-----	-----	-----	-----	-----	-----	-----
計	56	3,100	659	21,410	21,277	225,040	21,992	249,550
合 計	56	3,100	659	21,410	21,277	225,040	21,992	249,550

種 別	一 等		二 等		三 等		合 計	
	人 員	稅 額	人 員	稅 額	人 員	稅 額	人 員	稅 額
汽 車								
二百哩以上	338	169,000	2,148	537,000	9,920	396,800	12,406	1,102,800
二百哩未滿	322	128,800	2,761	552,200	36,672	1,100,160	89,766	1,784,066
百哩未滿	274	54,800	3,799	379,900	86,604	1,732,080	90,696	2,163,680
五十哩未滿	1,675	83,750	32,511	975,320	1,450,742	14,507,420	1,485,269	15,584,150
追 徵	-----	-----	3	60	8,346	93,580	8,349	93,640
計	2,609	496,350	41,222	2,444,400	1,592,284	17,830,040	1,636,486	20,733,930
汽 船								
二百海哩以上	31	15,500	116	29,000	1,276	51,040	1,423	95,540
二百海哩未滿	22	8,800	125	25,000	3,045	91,350	3,192	125,150
百海哩未滿	5	1,000	166	16,600	2,577	51,540	2,748	69,140
五十海哩未滿	5	250	99	2,970	60,927	609,270	61,031	612,490
追 徵	-----	-----	-----	-----	-----	-----	-----	-----
計	63	25,550	506	73,570	67,825	809,200	68,394	902,320
計 合	2,672	401,900	41,728	2,518,060	1,660,109	18,633,240	1,704,860	21,636,250
大 分 縣								
電 車								
二百哩以上	-----	-----	-----	-----	-----	-----	-----	-----
二百哩未滿	-----	-----	-----	-----	-----	-----	-----	-----
百哩未滿	-----	-----	-----	-----	-----	-----	-----	-----
五十哩未滿	-----	-----	-----	-----	40,905	409,050	40,956	411,600
追 徵	-----	-----	-----	-----	-----	-----	-----	-----
計	-----	-----	-----	-----	40,905	409,050	40,956	411,600
汽 船								
二百海哩以上	27	13,500	333	83,250	562	22,480	922	119,230
二百海哩未滿	15	6,000	128	25,600	910	27,300	1,054	59,060
百海哩未滿	78	15,600	621	62,100	3,768	75,360	4,467	153,060
五十海哩未滿	86	4,300	1,111	33,330	6,024	60,240	7,221	97,870
追 徵	-----	-----	-----	-----	-----	-----	-----	-----
計	206	39,400	2,193	204,280	11,264	185,380	13,664	429,210
合 計	206	39,400	2,193	204,280	52,169	594,430	54,620	840,810

第一二七		織物製造仲買小賣戶數						三十八年四月一日		
縣名	大			小			賣			
	毛織物以外ノ織物	毛織物	計	毛織物以外ノ織物	毛織物	計	毛織物以外ノ織物	毛織物	計	
熊本縣										
熊本	94		94	13	4	17	86		86	
熊	1,759		1,759				63		63	
本	108		108				33		33	
宇	1,961		1,961	13	4	17	182		182	
高	246		246				58		58	
限	156		156				115		115	
山	872		872	5		5	80		80	
宮	69		69				120		120	
上	42		42	1		1	157		157	
下	411		411	2		2	132		132	
船	453		453	3		3	289		289	
八	242		242				88		88	
佐	7		7	1		1	44		44	
人	94		94	19		19	54		54	
町	118		118				212		212	
計	4,218		4,218	41	4	45	1,242		1,242	
福岡縣										
福	101		101				101		101	
箱	313		313				41		41	
早	4		4				23		23	
筑	67		67				37		37	
計	485		485				202		202	
東	2		2				74		74	
折	2		2				112		112	
直	1		1				122		122	
飯	3		3	11		11	131		131	
甘	738		738				36		36	
前	2		2				163		163	
吉	1,750		1,750				70		70	
久留米	386		386	27	3	30	98		98	
三	5,427		5,427				37		37	
計	5,813		5,813	27	3	30	135		135	

縣名	大			小			賣		
	毛織物以外ノ織物	毛織物	計	毛織物以外ノ織物	毛織物	計	毛織物以外ノ織物	毛織物	計
大	5,717		5,717	20		30	112		112
山	501		501				125		125
三	97		97				81		81
池	598		598				206		206
計	5,281		5,281	4		4	150		150
島	5		5	2		2	30		30
小	6		6	2		2	33		33
門	16		16				21		21
企	27		27	4		4	84		84
計							104		104
香	2		2	6		6	46		46
行	304		304				60		60
八	20,725		20,725	82	3	85	1,807		1,807
計									
大分縣									
玉	94		94	1		1	31		31
國	11		11	2		2	81		81
日	13		13				100		100
大	698		698	4		4	219		219
白	395		395				123		123
佐	100		100				144		144
三	181		181				55		55
竹	37		37				77		77
森	2		2				39		39
豆	602		602				50		50
中	243		243	4		4	57		57
四	21		21				90		90
日	2,397		2,397	11		11	1,066		1,066
計									
合	27,340		27,340	134	7	141	4,115		4,115

第一二八 織物消費税ノ一 三十七年度

郡名	織物		絹織物		綿織物		雑織物	
	課税価格	税額	課税価格	税額	課税価格	税額	課税価格	税額
熊本縣								
熊本	287,900	28,790	26,970	2,700	71,100	7,110	34,000	3,400
熊野	670,400	67,040	40,800	4,080	28,100	2,810	14,080	1,410
宇土			6,700	670	1,500	150	9,440	950
計	958,300	95,830	73,970	7,400	100,700	10,070	57,520	5,760
高瀬	102,780	10,310			5,450	550		
隈府	36,500	3,650	9,700	970			10,000	1,000
山鹿	63,340	6,330			14,800	1,480		
宮地			16,930	1,700			12,500	1,250
上益城	8,100	810			10,200	1,020		
下益城					6,000	600		
計	8,100	810			16,200	1,620		
八代	55,500	5,550			30,900	3,090		
佐敷	6,900	690					14,100	1,410
人吉	6,100	610			3,800	380		
阿山	13,500	1,350					67,250	6,730
計	1,250,970	125,130	100,600	10,070	171,850	17,190	80,020	8,010
福岡縣								
福岡	8,228,660	822,866			142,500	14,250		
糟屋							140,850	14,100
早良	30,000	3,000						
筑紫	1,456,300	145,630			62,600	6,260		
計	9,714,960	971,780			205,100	20,510		
東郷					4,500	450		
折尾			31,000	3,100				
直方								
飯塚					10,000	1,000		
甘木							2,500	250
前原								147,200
吉井								1,192,500
久留米	133,000	13,300			56,500	5,650		
三井								11,549,000
計	133,000	13,300			56,500	5,650		30,231,800
計	133,000	13,300			56,500	5,650		50,780,800

郡名	課税額		印紙貼用額		課税額		印紙貼用額		課税額		印紙貼用額	
	課税価格	税額	課税価格	税額	課税価格	税額	課税価格	税額	課税価格	税額	課税価格	税額
大分												
川門	10,000	1,000			3,000	300			153,000	15,300		
山池	7,000	700			3,000	300			400	40		
三津	17,000	1,700			6,000	600			153,400	15,340		
大分	52,280	5,228			49,710	4,970			11,168,506	1,116,856		
小倉									32,410	3,250		
小門	238,800	23,880							6,700	670		
門司	51,000	5,100			5,000	500			9,950	1,000		
企波	289,800	28,980			5,000	500			49,060	4,920		
計	10,207,040	1,020,980	38,200	3,820	336,810	33,680	2,500	250	98,395,090	9,839,560		
大分縣												
玉津												
國東	8,500	850					2,500	250	7,300	730	2,000	200
日出					47,900	4,730			6,800	680		12,400
大分	63,950	6,400									430,790	43,300
白井											208,550	20,870
佐伯											14,630	1,450
三重												
竹田	78,570	7,857			23,170	2,320			34,200	3,450		
森田												
豆田											638,100	63,810
中津											353,870	35,380
四日市	57,820	5,782			28,870	2,880			3,600	360		
計	208,840	20,910	47,300	4,730	52,040	5,210	9,300	930	1,688,540	169,310	14,400	1,440
合計	11,666,860	1,167,030	186,100	18,620	560,700	56,080	91,820	9,190	109,262,790	10,927,540	73,780	7,380

第一三〇 織物消費税徴収区分		三十七年度			
署名	徴収額			徴収繰上額	合計
	金庫収入	現金収入	印紙収入		
熊本縣					
熊本	1,041,000	24,880	6,040	1,072,910	1,072,910
熊池	42,790	106,040	7,060	155,890	155,890
宇土		33,970	1,720	35,690	35,690
本計	1,083,880	164,890	15,720	1,264,490	1,264,490
高瀬	28,440	5,480		33,920	33,920
限府		5,240	2,120	7,360	7,360
山鹿		22,150		22,150	22,150
宮地		1,340	6,180	7,520	7,520
上益城		4,640		4,640	4,640
下益城		44,320		44,320	44,320
船計		48,960		48,960	48,960
八代		153,540		153,540	153,540
佐敷		2,100		2,100	2,100
人吉	38,960			38,960	38,960
町山口	1,350	6,730		8,080	8,080
計	1,152,630	410,430	24,020	1,587,080	1,587,080
福岡縣					
福岡	910,880			910,880	910,880
箱屋		14,100		14,100	14,100
早良		3,000		3,000	3,000
筑紫	11,570	162,570		174,140	174,140
計	922,450	179,670		1,102,120	1,102,120
東郷		450		450	450
折尾			3,100	3,100	3,100
直方					
飯塚	1,000			1,000	1,000
甘木	138,470		250	138,720	138,720
前原	14,730			14,730	14,730
吉井	119,250			119,250	119,250
久留米	1,272,630			1,272,630	1,272,630
三井	3,823,070	1,330		3,824,400	3,824,400
計	5,095,700	1,330		5,097,030	5,097,030

署名	徴収額			徴収繰上額	合計
	金庫収入	現金収入	印紙収入		
大川	2,742,590				2,742,590
山門	1,450	15,150			16,600
三池	300	740			1,040
計	1,750	15,890			17,640
福島		1,126,550			1,126,550
小倉	3,250				3,250
小門		35,470			35,470
企救		6,600			6,600
計	3,250	42,070			45,320
香春					
橋			720		720
八屋					
計	9,039,180	1,365,960	4,070		10,409,220
大分縣					
玉津					
國東		1,580	450		2,030
日出			6,650		6,650
大分					
杵臼		54,100			54,100
佐伯		20,670			20,670
三重	2,340	1,790			4,130
竹田	13,650				13,650
森田					
豆田	64,290				64,290
中津	16,200	19,140			35,340
四日市		9,030			9,030
計	96,980	106,310	7,100		210,390
合計	10,288,800	1,882,700	35,100		12,206,600

三十八年度ニ於テ收入シタルモノ大分田稅務署(山門) = 1,450 中津 = 3,380 ヲ含ム

第一三一 織物消費税免税價格		三十七年度						
署名	絹織物		絹織交織物		綿織物		合計	
	自用	免稅價格輸出	自用	免稅價格輸出	自用	免稅價格輸出	自用	免稅價格輸出
熊本縣								
佐敷					2,900		2,900	
計					2,900		2,900	
福岡縣								
久留米						1,440,000		1,440,000
三井								
大牟田								
山門								
三池			3,000				3,000	
計			3,000			1,440,000	3,000	1,440,000
大分縣								
百井						4,850		4,850
豆田					36,500		36,500	
四日市	8,500		4,050		2,200		14,750	
計	8,500		4,050		38,700	4,850	51,250	4,850
合計	8,500		7,050		41,600	1,444,850	57,150	1,444,850

法律施行ノ際所持シタル毛織物以外ノ織物價格下記ノ如シ

熊本縣	福岡縣	大川	大分縣
熊本 79,829,000	福岡 114,102,760	大川 18,286,000	大分 6,071,000
熊本 8,453,000	熊本 4,180,840	山門 20,607,600	國東 11,233,000
熊本 4,260,000	早良 4,190,400	三池 18,906,000	日出 10,031,000
熊本 92,542,000	筑紫 6,386,060	計 39,513,600	大分 34,356,000
高瀬 15,448,000	計 328,860,060	福島 22,617,470	白井 15,841,000
限府 15,605,000	東郷 11,391,000	小倉 35,696,000	佐伯 11,409,200
山鹿 15,304,000	折尾 30,600,600	小門 18,693,000	三重 3,997,000
宮地 11,499,020	直方 29,266,000	企救 2,389,000	竹田 6,718,000
上益城 22,992,400	飯塚 20,343,000	計 56,728,000	森 4,636,000
下益城 15,973,600	甘木 14,659,280	香春 22,790,300	豆田 5,096,000
計 38,966,000	前原 7,241,000	行橋 10,330,000	中津 31,779,600
八代 18,722,000	吉井 8,643,000	八屋 4,400,500	四日市 11,301,000
佐敷 13,243,000	久留米 117,191,480	計 550,373,980	計 152,468,800
人吉 10,213,000	三井 7,422,680		合計 959,115,260
町山 24,730,460	計 124,614,170		
計 256,272,480			

第一三二 税印押捺				三十七年度			
種別	請求人	押捺数	税額	種別	請求人	押捺数	税額
熊本				大分			
株券				株券	1	850	17,000
債券				債券			
手形	4	4,538	136,140	手形			
銀行預金證書	4	364	10,920	銀行預金證書			
受取書	2	189	4,670	受取書			
其他	4	6,900	70,000	其他	4	4,220	44,600
計	14	11,991	221,730	計	5	5,070	61,600
福岡				合計			
株券	2	1,313	29,280	株券	4	4,273	67,380
債券	1	300	6,000	債券	1	300	6,000
手形	2	10,750	179,500	手形	7	20,288	465,640
銀行預金證書	2	520	6,200	銀行預金證書	6	884	17,120
受取書				受取書	2	169	4,670
其他	3	20,505	206,550	其他	14	36,680	372,200
計	9	33,888	427,530	計	34	62,614	933,010
小倉				三十六年度	18	9,408	188,160
株券	1	2,110	21,100				
債券							
手形	1	5,000	150,000				
銀行預金證書							
受取書							
其他	4	5,055	51,050				
計	6	12,165	222,150				

同時ニ二種以上ノ請求ヲナシ又ハ同一人ニシテ數回請求ヲナシタル場合ノ人員ハ各一人トシテ揚上セリ

第一三三 租所ノ徴収 (本年度所屬ノ分) 全 香 一三十七年度

種 別	調定済額	調定外 賦納額	合 計	収入済額	快損額	収入未済額 翌年度へ繰 越	収入歩合
地 租	4,786,984,919	174,885	4,787,159,804	4,785,758,962	238,868	1,163,974	999
田 租	3,459,684,537	69,156	3,459,753,693	3,458,714,475	201,450	837,768	999
郡村宅地租	413,497,963	47,972	413,545,935	413,423,198	12,280	105,457	999
市街宅地租	65,445,248	9,230	65,454,478	65,337,014	320	117,144	998
雑地租	848,357,171	48,527	848,405,699	848,279,275	22,818	103,605	999
所得稅
所得稅	921,850,310	99,670	921,989,980	920,517,110	310,400	1,162,470	998
營業稅
營業稅	621,888,350	65,205	621,953,555	618,214,861	712,590	3,026,104	992
酒稅	5,451,498,670	118,810	5,451,617,480	5,431,695,926	9,702,013	10,219,541	996
酒造稅	5,437,258,190	118,810	5,437,377,000	5,418,037,739	9,187,553	10,101,403	996
酒精及酒精 含有飲料稅	14,240,480	14,240,480	13,608,187	514,160	118,133	955
醬油稅	479,089,160	28,250	479,117,410	478,932,910	43,250	141,250	999
醬油造石稅	351,089,410	351,089,410	351,089,410	1,000
自家用醬油稅	127,999,750	28,250	128,028,000	127,843,500	43,250	141,250	998
砂糖消費稅
砂糖消費稅	114,081,800	114,081,800	114,081,800	1,000
賣藥營業稅
賣藥營業稅	12,766,830	2,500	12,769,330	12,584,880	72,450	162,000	981
礦業稅	278,895,050	14,900	278,909,950	274,742,800	272,070	3,895,080	985
礦業稅	174,543,800	174,543,800	173,463,310	26,770	1,053,720	994
礦區稅	103,526,500	14,900	103,541,400	100,684,840	87,800	2,768,760	972
砂金採取地稅	824,750	824,750	504,650	337,500	72,600	721
取引所稅
取引所稅	10,437,970	10,437,970	10,437,970	1,000
毛織物消費稅
毛織物消費稅	10,920	10,920	10,920	1,000
舊稅追納
混成酒稅	269,000	269,000	269,000	1,000
通行稅
通行稅	22,726,640	22,726,640	22,726,640	1,000
合 計	12,700,539,619	504,220	12,701,043,839	12,669,023,779	11,349,641	19,770,419	997
三十六年度	10,075,172,055	427,699	10,075,599,754	10,030,424,215	19,720,635	25,454,904	995
三十五年度	11,629,610,263	558,634	11,630,168,897	11,527,827,047	64,123,621	8,9213,220	991

第一三四 租取ノ徴収 (本年度所屬ノ分) 熊本縣 三十七年度

種 別	調定済額	調定外 賦納額	合 計	収入済額	快損額	収入未済額 翌年度へ繰 越	収入歩合
地 租	1,579,374,008	47,120	1,579,421,128	1,576,048,950	10,763	662,873	999
田 租	1,001,014,181	8,127	1,001,022,308	1,000,889,372	6,070	126,866	999
郡村宅地租	153,420,247	17,780	153,447,007	153,333,329	4,080	59,598	999
市街宅地租	24,228,876	1,160	24,230,036	24,117,358	112,684	995
雑地租	397,702,304	20,082	397,722,386	397,658,877	618	62,891	999
所得稅
所得稅	233,331,570	14,200	233,345,770	232,766,640	15,010	564,120	997
營業稅
營業稅	115,653,960	11,045	115,665,005	113,319,241	223,230	2,122,534	979
酒稅	1,065,956,840	10	1,065,956,850	1,157,042,935	4,966,519	3,947,896	991
酒造稅	1,064,465,600	10	1,064,465,610	1,055,551,635	4,966,519	3,047,396	991
酒精及酒精 含有飲料稅	1,491,240	1,491,240	1,491,240	1,000
醬油稅	129,669,490	9,500	129,678,990	129,604,990	16,750	57,250	999
醬油造石稅	72,552,240	72,552,240	72,552,240	1,000
自家用醬油稅	57,117,250	9,500	57,126,750	57,062,750	16,750	57,250	999
砂糖消費稅
砂糖消費稅	4,407,280	4,407,280	4,407,280	1,000
賣藥營業稅
賣藥營業稅	5,321,500	2,000	5,323,500	5,178,500	14,000	131,000	972
礦業稅	14,679,520	14,679,520	14,365,420	314,100	978
礦業稅	8,147,100	8,147,100	8,147,100	1,000
礦區稅	11,497,870	11,497,870	11,183,770	314,100	975
砂金採取地稅	34,550	34,550	34,550	1,000
取引所稅
取引所稅	8,913,910	8,913,910	8,913,910	1,000
毛織物消費稅
毛織物消費稅
舊稅追納
混成酒稅
通行稅
通行稅	249,580	249,580	249,580	1,000
合 計	3,154,558,258	83,884	3,154,642,142	3,141,897,426	5,246,277	7,498,439	995
三十六年度	2,406,286,460	65,539	2,406,351,999	2,463,381,412	8,514,801	19,406,786	988
三十五年度	2,784,056,430	119,876	2,784,176,306	2,758,296,468	23,788,681	2,094,157	991

第一三五 租稅ノ徵收 (本年度所屬ノ分) 福岡縣 三十七年度							
種 類	調定済額	調定外 課納額	合 計	收入済額	缺 損 額	收入未済額 至年度ノ末 迄	收入歩合
地 租	2,189,493.75	97,952	2,189,591,709	2,188,605,721	985,988	790,889	999
田 租	1,755,440,817	44,442	1,755,485,259	1,784,601,207	194,410	689,642	999
郡村宅地租	156,445,047	24,252	156,469,299	156,419,160	8,200	41,989	999
市街宅地租	33,110,359	8,070	33,118,429	33,118,649	320	4,460	999
雜地租	235,407,534	21,188	235,518,722	235,471,705	22,200	24,817	999
所得稅
所得稅	547,354,940	65,800	547,420,740	546,558,170	276,040	586,530	998
營業稅
營業稅	414,897,570	47,180	414,944,750	413,648,540	419,660	876,550	998
酒 稅	3,245,647,710	113,800	3,245,766,510	3,236,937,504	2,582,859	6,246,147	997
酒造稅	3,234,356,930	113,800	3,234,475,730	3,225,738,959	2,582,859	6,154,012	997
酒精及酒精 含有飲料稅	11,290,780	11,290,780	11,198,645	92,135	991
醬油稅	256,002,160	15,000	256,017,160	255,920,910	17,750	78,500	999
醬油造石稅	207,492,410	207,492,410	207,492,410	1,000
自家用醬油稅	48,509,750	15,000	48,524,750	48,429,500	17,750	78,500	998
砂糖消費稅
砂糖消費稅	109,626,340	109,626,340	109,626,340	1,000
賣藥營業稅
賣藥營業稅	5,047,330	500	5,047,830	4,975,590	36,240	26,000	985
礦業稅	254,579,660	6,200	254,585,860	250,732,810	272,070	3,580,980	984
礦業稅	169,030,800	169,030,800	167,950,310	66,770	1,053,720	993
礦區稅	84,819,260	6,200	84,825,460	82,283,000	87,800	2,454,660	970
砂金採取地稅	729,600	729,600	499,500	267,500	72,600	684
取引所稅
取引所稅	1,432,780	1,432,780	1,432,780	1,000
毛織物消費稅
毛織物消費稅	10,920	10,920	10,920	1,000
舊稅追納
混成酒稅	269,000	269,000	269,000	1,000
通行稅
通行稅	21,636,250	21,636,250	21,636,250	1,000
合 計	7,046,998,417	351,432	7,046,349,849	7,030,354,535	3,839,746	12,155,565	997
三十六年度	5,444,411,195	294,019	5,444,705,214	5,429,471,254	10,219,606	5,014,354	997
三十五年度	6,587,980,524	399,409	6,588,379,933	6,515,888,528	39,405,347	33,136,058	989

第一三六 租稅ノ徵收 (本年度所屬ノ分) 大分縣 三十七年度							
種 類	調定済額	調定外 課納額	合 計	收入済額	缺 損 額	收入未済額 至年度ノ末 迄	收入歩合
地 租	1,021,216,554	20,804	1,021,146,558	1,021,104,311	970	41,977	999
田 租	703,229,539	16,587	703,246,126	703,223,806	970	21,260	999
郡村宅地租	94,623,669	5,960	94,629,629	94,625,700	8,920	999
市街宅地租	8,106,013	8,106,013	8,106,013	1,000
雜地租	215,157,333	7,257	215,164,590	215,148,693	15,897	999
所得稅
所得稅	141,203,800	19,670	141,223,470	141,192,300	19,350	11,520	999
營業稅
營業稅	91,336,620	6,980	91,343,600	91,247,080	69,700	27,020	998
酒 稅	1,139,894,120	1,139,894,120	1,137,715,487	2,152,635	25,998	998
酒造稅	1,138,435,600	1,138,435,600	1,136,797,185	1,638,475	998
酒精及酒精 含有飲料稅	1,458,460	1,458,460	918,302	514,160	25,998	629
醬油稅	93,417,510	3,750	93,421,260	93,407,010	8,750	5,500	999
醬油造石稅	71,044,760	71,044,760	71,044,760	1,000
自家用醬油稅	22,372,750	3,750	22,376,500	22,362,250	8,750	5,500	999
砂糖消費稅
砂糖消費稅	46,180	46,180	46,180	1,000
賣藥營業稅
賣藥營業稅	2,398,000	2,398,000	2,380,790	12,210	5,000	992
礦業稅	9,635,370	8,700	9,644,070	9,644,570	1,000
礦業稅	2,365,900	2,365,900	2,365,900	1,000
礦區稅	7,209,370	8,700	7,218,070	7,218,070	1,000
砂金採取地稅	60,600	60,600	60,600	1,000
取引所稅
取引所稅	91,280	91,280	91,280	1,000
毛織物消費稅
毛織物消費稅
舊稅追納
混成酒稅
通行稅
通行稅	840,810	840,810	840,810	1,000
合 計	2,499,982,944	68,904	2,500,051,848	2,497,671,818	2,263,615	116,415	999
三十六年度	2,134,524,400	68,141	2,134,592,541	2,132,571,540	986,228	1,034,764	998
三十五年度	2,257,573,309	89,349	2,257,612,658	2,253,692,051	932,593	2,988,014	998

第一三七 租稅ノ徵收 (既往年度所屬ノ分) 全 管 三十七年度

種 類	調定済額	調定外 課納額	合 計	收入済額	缺 損 額	收入未済額 至年度~繰越
地 租	2,154,082	2,154,082	603,023	228,205	1,322,854
田 租	1,840,186	1,840,186	503,022	225,705	1,111,400
郡村宅地租	61,692	61,692	16,128	400	45,164
市街宅地租	160,020	160,020	28,979	390	130,651
雑 地 租	92,234	92,234	54,894	1,710	35,630
所 得 税
所 得 税	978,444	978,444	511,042	30,480	436,922
警 業 税
警 業 税	1,759,009	1,759,009	350,693	11,940	1,398,976
酒 税	24,069,944	27,069,944	9,504,201	11,225,204	6,340,539
酒 造 税	27,069,944	27,069,944	9,504,201	11,225,204	6,340,539
酒精及酒精 含有飲料税
醬 油 税	6,500	6,500	1,500	5,000
醬油造石税
自家用醬油税	6,500	6,500	1,500	5,000
砂糖消費税
砂糖消費税
賣 業 營業 税
賣 業 營業 税	35,950	35,950	20,000	4,000	11,950
礦 業 税	2,085,165	2,085,165	332,125	183,545	1,569,495
礦 業 税	714,465	714,465	3,600	710,865
礦 區 税	1,370,700	1,370,700	328,525	183,545	1,569,495
砂金採取地稅
取 引 所 稅
取 引 所 稅
毛織物消費税
毛織物消費税
舊 稅 追 納
混 成 酒 稅
運 行 稅
運 行 稅
合 計	34,089,094	34,089,094	11,322,584	11,687,774	11,078,736
三十六年度	43,002,056	43,002,056	6,106,726	28,405,936	8,489,394
三十五年度	25,868,115	25,868,115	9,509,894	11,502,085	4,856,136

第一三八 租稅ノ徵收 (既往年度所屬ノ分) 本 縣 三十七年度

種 類	調定済額	調定外 課納額	合 計	收入済額	缺 損 額	收入未済額 至年度~繰越
地 租	122,895	122,895	69,835	59,060
田 租	78,919	78,919	45,333	33,586
郡村宅地租	8,544	3,544	4,834	3,710
市街宅地租	10,725	10,725	5,255	5,490
雑 地 租	24,707	24,707	8,433	16,274
所 得 税
所 得 税	112,752	112,752	75,252	37,500
警 業 税
警 業 税	1,032,570	1,032,570	6,760	1,025,810
酒 税	18,086,639	18,086,639	4,771,925	8,567,245	4,747,469
酒 造 税	18,086,639	18,086,639	4,771,925	8,567,245	4,747,469
酒精及酒精 含有飲料税
醬 油 税
醬油造石税
自家用醬油税
砂糖消費税
砂糖消費税
賣 業 營業 税
賣 業 營業 税	22,950	22,950	14,000	8,950
礦 業 税	10,500	10,500	10,500
礦 業 税
礦 區 税	10,500	10,500	10,500
砂金採取地稅
取 引 所 稅
取 引 所 稅
毛織物消費税
毛織物消費税
舊 稅 追 納
混 成 酒 稅
運 行 稅
運 行 稅
合 計	19,388,306	19,388,308	4,942,272	8,567,245	5,878,789
三十六年度	2,958,219	2,958,219	1,443,858	1,510,521	3,840
三十五年度	12,825,139	12,825,139	6,936,729	4,936,579	951,831

第一三九 租稅ノ徵收 (既往年度所屬ノ分) 隔年算 三十七年度						
種 類	調定済額	調定外 課納額	合 計	收入済額	缺 損 額	收入未済額 翌年度へ繰越
地 租	1,945,294	1,945,294	477,029	231,397	1,246,368
田 租	1,716,980	1,716,980	428,958	220,627	1,067,404
郡村宅地租	46,851	46,851	6,114	150	40,587
市街宅地租	149,295	149,295	23,744	390	125,161
雑地租	32,195	32,195	18,213	730	13,216
所得稅
所得稅	839,187	839,187	409,285	30,480	399,422
營業稅
營業稅	582,859	582,859	342,655	4,820	235,384
酒 稅	6,210,205	6,210,205	2,738,690	2,441,885	29,690
酒造稅	6,210,205	6,210,205	2,738,690	2,441,885	29,690
酒精及酒精 含有飲料稅
醬油稅	6,000	6,000	1,000	5,000
醬油造石稅
自家用醬油稅	6,000	6,000	1,000	5,000
砂糖消費稅
砂糖消費稅
賣藥營業稅
賣藥營業稅	8,000	8,000	5,000	3,000
礦 業 稅	2,074,665	2,074,665	321,625	183,545	1,569,495
礦 業 稅	714,465	714,465	3,600	710,865
礦 區 稅	1,360,200	1,360,200	318,025	183,545	858,630
砂金採取地稅
取引所稅
取引所稅
毛織物消費稅
毛織物消費稅
舊稅追納
混成酒稅
通行稅
通行稅
合 計	11,666,210	11,666,210	5,295,284	2,887,627	3,483,299
三十六年度	36,372,294	36,372,294	3,048,373	26,820,756	6,503,165
三十五年度	11,379,064	11,379,064	2,455,256	5,703,652	3,220,156

第一四〇 租所ノ徵收 (既往年度所屬ノ分) 六分算 三十七年度						
種 類	調定済額	調定外 課納額	合 計	收入済額	缺 損 額	收入未済額 翌年度へ繰越
地 租	85,593	85,593	62,789	8,503	77,426
田 租	44,228	44,228	28,731	5,078	10,419
郡村宅地租	6,297	6,297	5,180	250	867
市街宅地租
雑地租	35,368	35,368	28,248	980	6,140
所得稅
所得稅	25,505	25,505	25,505
營業稅
營業稅	143,580	143,580	1,278	6,520	135,782
酒 稅	2,773,100	2,773,100	933,556	216,074	1,563,440
酒造稅	2,773,100	2,773,100	933,556	216,074	1,563,440
酒精及酒精 含有飲料稅
醬油稅	500	500	500
醬油造石稅
自家用醬油稅	500	500	500
砂糖消費稅
砂糖消費稅
賣藥營業稅
賣藥營業稅	5,000	5,000	1,000	4,000
礦 業 稅
礦 業 稅
礦 區 稅
砂金採取地稅
取引所稅
取引所稅
毛織物消費稅
毛織物消費稅
舊稅追納
混成酒稅
通行稅
通行稅
合 計	3,034,578	3,034,578	1,085,028	232,902	1,716,648
三十六年度	3,671,543	3,671,543	1,614,495	74,659	1,982,389
三十五年度	1,663,962	1,663,962	117,909	861,854	684,149

第一四一 租稅外徵收 (本年度所屬ノ分) 警 三十七年度

種 別	調定済額	調定外 課納額	合 計	收入済額	缺損額	收入未済額 翌年度へ繰	收入歩合
印紙收入	721,842,606	721,842,606	721,842,606	1,000
印紙收入	708,661,206	708,661,206	708,661,206	1,000
現金收入	13,181,400	13,181,400	13,181,400	1,000
免許及手数料	210,630	210,630	210,630	1,000
手 数 料	210,630	210,630	210,630	1,000
懲罰及沒收金	33,506,180	33,506,180	33,506,180	1,000
間接國稅犯 則者納金	33,506,180	33,506,180	33,506,180	1,000
辨償及違約金	970,069	250	970,319	562,597	270	407,452	580
辨 償 金	723,119	250	723,369	315,647	270	407,452	436
違 約 金	246,950	246,950	246,950	1,000
雜 入	5,040,300	14,500	5,054,800	4,874,000	46,800	134,000	964
返 納 金	5,040,300	14,500	5,054,800	4,874,000	46,800	134,000	964
官吏遺族扶 助法納金	1,081,669	1,081,669	1,081,669	1,000
計	762,651,454	14,750	762,666,204	762,077,682	47,070	541,452	999
物品拂下代	72,464	72,464	72,464	1,000
合 計	760,723,918	14,750	762,738,668	762,150,146	47,070	541,452	999

第一四三 租稅外徵收 (本年度所屬ノ分) 熊本縣 三十七年度

種 別	調定済額	調定外 課納額	合 計	收入済額	缺損額	收入未済額 翌年度へ繰	收入歩合
印紙收入	207,271,036	207,271,036	207,271,036	1,000
印紙收入	205,483,906	205,483,906	205,483,906	1,000
現金收入	1,787,130	1,787,130	1,787,130	1,000
免許及手数料	2,237,400	6,000	2,243,400	2,146,000	9,300	88,100	958
手 数 料	2,237,400	6,000	2,243,400	2,146,000	9,300	88,100	958
懲罰及沒收金	12,808,850	12,808,850	12,808,850	1,000
間接國稅犯 則者納金	12,808,850	12,808,850	12,808,850	1,000
辨償及違約金	191,915	200	192,115	191,215	200	700	995
辨 償 金	135,365	200	135,565	134,665	200	700	998
違 約 金	56,550	56,550	56,550	1,000
計	222,509,201	6,200	222,515,401	222,417,101	9,500	88,300	999
物品拂下代	18,943	18,943	18,943	1,000
合 計	222,528,144	6,200	222,534,344	222,436,044	9,500	88,300	999

第一四三 租稅外徵收 (本年度所屬ノ分) 福岡縣 三十七年度

種 別	調定済額	調定外 課納額	合 計	收入済額	缺損額	收入未済額 翌年度へ繰	收入歩合
印紙收入
印紙收入	309,432,960	309,432,960	309,432,960	1,000
現金收入	11,070,630	11,070,630	11,070,630	1,000
免許及手数料	1,793,000	5,800	1,798,800	1,728,900	31,100	38,800	961
手 数 料	1,793,000	5,800	1,798,800	1,728,900	31,100	38,800	961
懲罰及沒收金	15,238,780	15,238,780	15,238,780	1,000
間接及稅犯 則者納金	15,238,780	15,238,780	15,238,780	1,000
辨償及違約金
辨 償 金	504,042	50	504,092	97,470	70	406,552	193
違 約 金	63,400	63,400	63,400	1,000
計	338,102,812	5,850	338,108,662	337,632,140	31,170	445,352	998
物品拂下代	50,896	50,896	50,896	1,000
物品拂下代	50,896	50,896	50,896	1,000
合 計	338,153,708	5,850	338,159,558	337,683,036	31,170	445,352	999

第一四四 租稅外徵收 (本年度所屬ノ分) 大分縣 三十七年度

種 別	調定済額	調定外 課納額	合 計	收入済額	缺損額	收入未済額 翌年度へ繰	收入歩合
印紙收入	194,067,980	194,067,980	194,067,980	1,000
印紙收入	193,744,340	193,744,340	193,744,340	1,000
現金收入	323,640	323,640	323,640	1,000
免許及手数料	1,009,900	2,700	1,012,600	909,100	6,400	7,100	986
手 数 料	1,009,900	2,700	1,012,600	909,100	6,400	7,100	986
懲罰及沒收金	5,458,550	5,458,550	5,458,550	1,000
間接國稅犯 則者納金	5,458,550	5,458,550	5,458,550	1,000
辨償及違約金	210,712	210,712	210,512	200	997
辨 償 金	83,712	83,712	83,512	200	997
違 約 金	127,000	127,000	127,000	1,000
計	200,747,142	2,700	200,749,842	200,736,142	6,400	7,300	999
物品拂下代	2,625	2,625	2,625	1,000
物品拂下代	2,625	2,625	2,625	1,000
合 計	200,749,767	2,700	200,752,467	200,738,767	6,400	7,300	999

第一四五		租稅外徵收(既往年度所屬ノ分)ノ一			三十七年度	
種別	調定済額	調定外 課納額	合計	收入済額	缺損額	收入未済額 翌年度へ繰越
全管						
印紙收入	500	500	500
印紙收入
現金收入	500	500	500
免許及手数料	85,500	85,500	51,400	3,700	30,400
手数料	85,500	85,500	51,400	3,700	30,400
懲罰及沒收金
間接國稅犯 則者納金
辨償及違約金	118,800	118,800	790	340	117,670
辨償金	118,800	118,800	790	340	117,670
違約金
計	204,800	204,800	52,190	4,040	148,570
物品拂下代
物品拂下代
合計	204,800	204,800	52,190	4,040	148,570
熊本縣						
印紙收入
印紙收入
現金收入
免許及手数料	31,700	31,700	19,300	12,400
手数料	31,700	31,700	19,300	12,400
懲罰及沒收金
間接國稅犯 則者納金
辨償及違約金
辨償金
違約金
計	31,700	31,700	19,300	12,400
物品拂下代
物品拂下代
合計	31,700	31,700	19,300	12,400

第一四六		租稅外徵收(既往年度所屬ノ分)ノ二			三十七年度	
種別	調定済額	調定外 課納額	合計	收入済額	缺損額	收入未済額 翌年度へ繰越
福岡縣						
印紙收入	500	500	500
印紙收入
現金收入	500	500	500
免許及手数料	42,000	42,000	22,900	3,400	15,700
手数料	42,000	42,000	22,900	3,400	15,700
懲罰及沒收金
間接國稅犯 則者納金
辨償及違約金	1,580	1,580	390	340	850
辨償金	1,580	1,580	390	340	850
違約金
計	44,080	44,080	23,290	3,740	17,050
物品拂下代
物品拂下代
合計	44,080	44,080	23,290	3,740	17,050
大分縣						
印紙收入
印紙收入
現金收入
免許及手数料	11,800	11,800	9,200	300	2,300
手数料	11,800	11,800	9,200	300	2,300
懲罰及沒收金
間接國稅犯 則者納金
辨償及違約金	117,220	117,220	400	116,820
辨償金	117,220	117,220	400	116,820
違約金
計	129,020	129,020	9,600	300	119,120
物品拂下代
物品拂下代
合計	129,020	129,020	9,600	300	119,120

第一四七 租稅徵收歩合ノ一												三十七年度	
署名	地					市街宅地		所得稅		營業稅			
	第六期	第一期	第二期	第三期	第四期	第五期	前期	後期	前期	後期	前期	後期	
熊本縣													
熊本		235	766				341	456	464	253	264	430	
熊本	951	816	890	939	946	960	819	981	983	884	806	744	
熊本	949	824	763	903	863	964			599	932	952	617	
熊本	950	817	869	929	925	961	360	476	603	560	655	516	
高瀬	998	905	905	994	982	905			951	940	987	856	
高瀬	994	991	991	998	999	370			972	265	903	878	
山鹿	998	962	970	997	942	992			974	956	957	939	
山鹿	985	943	970	986	990	997			980	990	945	933	
御船	940	918	773	914	940	913			793	914	855	678	
御船	995	958	899	995	996	935			923	939	931	946	
御船	967	938	836	954	968	924			859	925	893	812	
八代	989	908	985	990	994	986	929	969	977	919	594	671	
八代	923	932	983	994	994	989			963	926	886	940	
人吉	973	942	877	985	989	989	840	909	919	935	835	728	
人吉	985	908	896	991	981	899			939	752	825	679	
人吉	980	913	912	975	971	897	450	555	827	763	763	676	
福岡縣													
福岡		841	838				807	765	423	489	531	562	
福岡	988	867	901	979	788	993			871	929	970	848	
福岡	989	867	925	995	972	990			938	982	995	998	
福岡	910	851	853	934	736	972			881	957	999	863	
福岡	984	854	916	965	750	992	807	765	578	767	655	744	
福岡	978	947	839	960	978	999			941	992	987	771	
福岡	912	813	818	913	841	879	956	710	764	815	903	870	
福岡	972	921	742	925	930	979			856	827	957	694	
福岡	995	909	949	994	996	996			809	972	945	835	
福岡	997	950	990	997	961	993			973	997	893	996	
福岡	987	976	997	998	998	999			997	999	594	994	
福岡	999	982	993	999	943	999			942	999	886	998	
久留米	902	978	993	854	1,000	742	852	836	837	738	924	892	
久留米	999	997	996	998	1,000	999			961	993	967	987	
久留米	999	988	993	998	1,000	999	852	836	914	860	835	921	

署名	地					市街宅地		所得稅		營業稅		
	第六期	第一期	第二期	第三期	第四期	第五期	前期	後期	前期	後期	前期	後期
大川	923	815	725	939	996	971	962	932	897	948	887	1628
大山	999	999	994	999	999	917	996	992	997	972	997	997
大山	978	945	796	950	958	572	796	443	870	323	596	203
大山	992	972	900	979	981	748	900	743	936	651	799	600
小倉	943	951	882	989	998	998			966	995	922	908
小倉		706	691	747	744	370	325	409	629	604		542
小倉	842	404	813	476	884	643	600	286	552	551	940	905
小倉	854	811	677	839	878	818			881	700	108	771
小倉	852	797	681	833	878	815	367	390	637	593	850	879
香春	899	724	773	937	942	920			693	816	624	635
香春	829	721	749	866	858	913			864	937	749	638
香春	986	966	890	893	886	900			948	860	893	667
香春	953	909	892	956	925	943	721	745	803	811	851	838
大分縣												
大分	915	992	988	999	999	999			998	999	956	949
大分	998	994	978	999	998	999			991	996	984	936
大分	997	992	983	998	998	997			995	997	988	985
大分	995	989	992	993	995	999	969	972	983	983	982	983
大分	996	991	961	963	966	999	988	764	983	949	988	893
大分	998	994	997	999	999	999			981	991	989	980
大分	957	901	983	987	990	977			916	975	600	958
大分	989	978	987	989	994	983			992	971	936	930
大分	994	976	981	993	998	981			994	993	972	957
大分	997	986	990	995	999	998			998	996	966	959
大分	994	923	978	996	983	992	745	648	862	955	845	739
大分	993	959	933	984	992	976			988	964	976	765
大分	987	967	977	991	983	990	876	809	961	973	948	908
合計	970	925	920	969	950	939	640	682	837	823	849	817
三十六年	954	920	924	959	930	957	722	743	858	878	842	846
三十五年	949	938	925	937	960	932	659	791	857	841	860	845
三十四年	928	921	898	955	945	909	823	778	853	778	892	823
三十三年	896	951	896	960	938	929	911	910	866	858	875	868
三十二年	981	931	931	950	980	936	993	884	905	891	866	899

第一四八 租稅徵收歩合ノ二														三十七年度	
署名	酒造稅				醬油造石稅			自家用醬油稅		賣藥稅		續業稅			
	第一期	第二期	第三期	第四期	第一期	第二期	第三期	前期	後期	前期	後期	續業稅	續區稅		
熊本縣															
熊本	1,000	1,000	1,000	1,000	998	992	1,000	437	1,000	523	637				
熊	980	981	978	983	968	974	1,000	758	849	714	791				
鹿	1,000	1,000	1,000	1,000	935	940	1,000	624	934	862	637				
本	990	990	987	991	983	984	1,000	727	827	724	628				
高	963	850	770	839	1,000	977	998	885	884	949	908		282		
隈	780	998	995	969	1,000	1,000	1,000	889	980	784	687		0		
山	983	929	852	850	1,000	1,000	1,000	946	961	891	763		0		
宮	988	987	995	982	1,000	1,000	1,000	796	906	559	618	0	0		
郵	997	974	981	959	1,000	986	992	778	869	605	579				
船	987	939	895	839	1,000	984	980	698	939	741	751		0		
計	993	955	928	899	1,000	975	986	738	904	673	655		0		
入	989	989	947	990	1,000	844	1,000	844	913	569	706		1,000		
佐	573	781	871	576	1,000	1,000	1,000	794	970	409	784		0		
人	949	984	962	957	866	1,000	1,000	863	938	673	541	1,000	674		
町	893	858	821	972	895	1,000	970	745	886	788	732	439	606		
計	953	949	925	921	985	979	947	804	905	759	711	711	484		
福岡縣															
福	1,000	943	987	998	988	885	1,000	800	912	333	312				
網	990	984	1,000	985	961	952	1,000	821	923	531	468	17	679		
早	1,000	1,000	1,000	998	1,000	1,000	1,000	801	900	607	827		583		
筑	963	961	959	921	971	903	1,000	812	922	512	467		785		
計	971	960	993	992	971	906	1,000	804	904	502	430	17	691		
東	912	910	923	934	1,001	993	1,000	886	923	708	590	1,000	475		
折	972	955	973	984	989	1,000	1,000	656	792	529	698	181	313		
直	958	897	875	817	1,001	1,001	1,000	853	851	532	182	970	606		
飯	991	976	1,000	1,000	991	1,001	997	826	969	298	710	913	765		
甘	605	969	991	1,001	1,001	952	1,000	466	931	902	975	1,000	584		
前	1,000	1,000	1,000	1,000	991	971	1,000	958	997	861	977		353		
吉	927	1,000	933	1,001	1,001	1,001	1,000	926	998	713	960				
久留米	1,000	864	1,000	86	1,001	1,001	1,000	947	815	549	846				
三	999	996	1,000	991	931	1,001	997	998	998	497	985		985		
計	996	968	1,000	965	988	1,001	999	875	986	628	902		985		

署名	酒造稅				醬油造石稅			自家用醬油稅		賣藥稅		續業稅	
	第一期	第二期	第三期	第四期	第一期	第二期	第三期	前期	後期	前期	後期	續業稅	續區稅
大川	938	981	1,000	995	928	976	986	915	945	608	862		
山門	1,000	969	1,000	1,000	999	990	1,000	970	704	925	969		0
大	963	1,000	1,000	1,000	1,000	1,000	978	780	559	683	762	1,000	982
三	990	978	1,000	1,000	999	993	997	890	641	759	874	1,000	954
田	948	1,000	936	1,000	999	999	998	642	939	770	779	999	393
小	1,000	1,000	1,000	1,000	1,000	1,000	974	1,000	1,000	547	407		
小	1,000	1,000	1,000	1,000	1,000	1,000	1,000	818	605	750	333		
倉	1,000	1,000	1,000	1,000	1,000	1,000	1,000	619	708	564	549	1,000	477
計	1,000	1,000	1,000	1,000	1,000	1,000	995	620	706	608	457	1,000	477
香	975	933	950	975	1,000	976	1,000	755	844	575	701	871	698
行	954	987	921	873	707	800	885	300	891	632	666		60
八	948	911	875	874	1,000	792	984	804	839	518	845		
計	969	966	980	981	978	958	995	782	876	636	776	899	664
大分縣													
玉	733	982	975	982	964	1,000	921	943	955	934	806		
國	953	777	862	947	953	956	970	932	837	887	996		
日	971	976	989	984	982	1,000	1,000	935	975	854	832	914	48
大	991	988	953	950	1,000	979	1,000	672	994	904	818		
白	884	1,000	1,000	970	977	1,000	1,000	978	998	831	882	0	61
佐	1,000	1,000	992	996	1,000	1,000	991	675	998	850	731		0
三	864	971	939	928	900	1,000	1,000	867	945	760	568		136
竹	985	1,000	982	995	1,000	1,000	1,000	817	977	802	666	1,000	1,000
森	1,000	1,000	1,000	1,000	1,000	1,000	1,000	911	961	1,000	760	1,000	761
豆	1,000	1,000	1,000	1,000	1,000	661	1,000	986	990	964	934	997	838
中	1,000	962	990	1,000	999	1,000	1,000	960	971	654	773	971	584
四	820	900	861	1,000	825	972	990	719	966	709	781		1,000
計	932	966	962	965	964	979	992	846	976	843	809	989	389
合	958	963	964	964	975	966	995	803	906	730	755	897	633
三十六年	971	967	946	947	990	957	988	711	924	771	775	998	918
三十五年	962	962	952	919	989	851	978	617	845	776	754	967	705
三十四年	970	964	942	904	984	962	973	739	799	786	759	818	665
三十三年	974	971	936	867	971	974	949	835	875	846	813	943	800
三十二年	986	981	967	959	998	986	988			839	893	927	876

第一四九 滯納處分 (本年度分) 全管 三十七年度

税目	督促状交付		財産差押		處分執行徴収		税金缺損		翌年度へ繰越		滞納人員 百二特差 押人員	
	税額	人員	税額	人員	税額	人員	税額	人員	税額	人員		
地租	29,484,678	35,873	3,005,984	3,908	409,287	1,292	236,868	37	1,163,974	1,017	749	1089
田租	11,638,452	9,270	1,310,393	1,333	175,655	246	201,450	16	837,768	403	267	1439
郡村宅地租	5,656,549	10,129	618,241	947	87,074	291	12,280	11	105,457	200	2449	935
市街宅地租	4,714,160	3,694	193,042	129	7,822	10	320	1	117,144	81	5643	349
雑地租	7,425,517	12,780	884,908	1,499	188,736	805	22,818	9	103,605	333	1506	1173
所得稅	23,432,380	3,637	1,342,820	198	335,860	24	310,400	37	1,162,470	196	394	644
營業稅	38,216,550	4,045	5,351,690	564	239,941	34	712,590	119	3,026,104	138	650	1394
酒稅	111,563,750	384	89,552,963	121	47,616,041	57	9,702,013	36	10,219,541	34	07	3151
酒造稅	110,193,980	370	88,695,661	114	47,295,594	52	9,187,853	35	10,101,408	32	07	3081
酒糖及酒精 含有飲料稅	1,369,770	14	857,302	7	320,447	5	514,160	1	118,133	2	98	5000
醬油稅	4,752,960	8,109	1,376,660	460	1,139,860	35	43,250	138	141,250	292	1692	567
醬油造石稅	2,698,010	46	1,257,660	5	1,131,610	1	-----	-----	-----	-----	13	1087
自家用醬油稅	2,054,050	8,063	119,000	455	8,250	34	43,250	138	141,250	292	6298	564
賣藥營業稅	1,025,500	534	104,500	60	8,550	7	72,450	33	162,000	85	4182	936
續業稅	26,238,763	486	1,567,340	29	35,630	2	272,070	6	3,895,030	51	174	343
續業稅	3,350,193	32	193,870	2	-----	-----	26,770	2	1,053,720	2	180	625
續區稅	22,506,370	446	1,373,470	27	35,630	2	87,800	2	2,768,760	48	430	605
砂金採取地稅	382,200	8	-----	-----	-----	-----	157,500	2	72,000	1	97	-----
取引所稅	442,830	1	-----	-----	-----	-----	-----	-----	-----	-----	09	-----
合計	235,157,411	53,009	102,301,957	5,330	40,784,660	1,451	11,349,641	406	19,770,419	1,813	4,17	1004
三十六年度	211,125,170	49,913	126,234,732	6,450	64,949,768	1,329	19,720,535	752	25,454,904	1,034	495	1292
三十五年度	332,624,000	62,642	207,565,791	5,359	98,823,801	1,108	64,123,621	787	38,218,229	1,087	451	1018
三十四年度	306,127,969	82,690	97,213,904	3,451	47,040,022	495	22,065,220	314	19,637,110	1,506	310	1054
三十三年度	138,556,636	11,379	20,670,855	1,114	33,347,354	174	6,016,897	163	16,153,071	325	117	744
三十二年度	86,779,947	5,824	15,124,721	433	21,069,336	134	256,156	58	5,813,418	40	57	577

第一五〇 滯納處分 (本年度分) 熊本縣 三十七年度

税目	督促状交付		財産差押		處分執行徴収		税金缺損		翌年度へ繰越		滞納人員 百二特差 押人員
	税額	人員	税額	人員	税額	人員	税額	人員	税額	人員	
地租	13,669,667	16,725	1,061,261	2,103	63,478,377	10,768	7	362,039	804	1061	1257
田租	3,720,306	3,954	367,200	640	13,189,47	6,070	3	126,868	300	396	1618
郡村宅地租	2,833,430	4,780	245,977	418	20,319,63	4,030	2	59,598	160	3121	372
市街宅地租	3,074,465	1,909	61,470	36	3,060,4	-----	-----	112,634	77	7878	168
雑地租	4,041,467	6,073	386,614	1,009	26,920,263	618	2	62,691	267	1527	1663
所得稅	8,651,170	1,209	116,570	36	3,039,1	15,910	3	604,126	116	538	256
營業稅	13,069,670	1,287	2,169,100	101	72,921,11	223,230	24	2,132,534	75	1112	734
酒稅	36,708,380	180	24,537,371	54	14,910,131	4,966,519	17	3,947,396	25	17	3000
酒造稅	36,352,290	172	24,090,301	51	14,907,731	4,966,519	17	3,947,396	25	16	2965
酒糖及酒精 含有飲料稅	356,090	8	447,170	3	2,450,1	-----	-----	-----	-----	537	3750
醬油稅	1,668,450	5,042	150,090	259	1,750,9	16,730	63	57,250	214	3988	513
醬油造石稅	401,700	14	84,840	1	-----	-----	-----	-----	-----	19	714
自家用醬油稅	1,266,750	5,028	65,250	258	1,750,9	16,730	63	57,250	214	3826	513
賣藥營業稅	501,000	258	49,500	25	4,000,2	14,000	8	181,000	67	4828	969
續業稅	4,349,070	59	212,400	5	-----	-----	-----	314,100	4	401	847
續業稅	55,730	5	-----	-----	-----	-----	-----	-----	-----	150	-----
續區稅	4,262,140	53	212,400	5	-----	-----	-----	314,100	4	461	943
砂金採取地稅	31,200	1	-----	-----	-----	-----	-----	-----	-----	2941	-----
取引所稅	-----	-----	-----	-----	-----	-----	-----	-----	-----	-----	-----
合計	75,617,407	24,760	28,206,292	2,583	15,055,880	5,246,277	122	7,498,439	1,306	785	1043
三十六年度	72,106,636	21,045	50,166,456	2,742	17,108,088	8,514,801	103	19,405,766	465	843	1302
三十五年度	99,615,467	24,847	60,907,880	1,965	29,219,122	23,785,681	421	2,694,157	608	876	797
三十四年度	78,239,499	16,510	39,422,204	1,734	14,092,899	19,622,205	109	8,997,829	1,284	637	1650
三十三年度	69,467,307	4,869	13,862,279	732	14,057,495	446,129	18	10,910,279	228	194	1506
三十二年度	36,388,776	1,609	5,640,455	95	7,062,509	107,230	15	3,730,669	11	66	590

第一五一 滯納處分 (本年度分) 福岡縣 三十七年度

税目	督促状交付		財産差押		處分決行徴収		税金缺損		翌年度へ繰越		滞納人員 百二付差 押人員	
	税額	人員	税額	人員	税額	人員	税額	人員	税額	人員		
地租	10,581,009	11,076	697,125	715	63,803	189	225,130	28	760,858	350	510	659
田租	5,725,956	2,981	287,184	176	24,090	38	194,410	11	689,642	75	169	589
郡村宅地租	1,888,994	3,403	170,684	200	19,988	54	8,200	9	41,939	33	2056	587
市街宅地租	1,041,225	1,275	103,552	68	4,772	6	320	1	4,460	4	3849	533
雑地租	1,924,834	3,717	135,705	271	14,958	91	22,200	7	24,817	38	1450	793
所得税	15,953,310	2,147	1,038,940	126	309,850	22	276,040	31	586,530	77	392	586
營業稅	22,118,760	2,306	2,584,200	375	158,820	21	419,660	85	876,550	56	556	1625
酒稅	46,008,450	96	46,390,750	34	25,127,528	15	2,582,859	15	6,246,147	8	03	3542
酒造稅	45,834,730	94	46,220,320	33	25,049,228	14	2,582,859	15	6,154,012	7	08	3511
酒精及酒精含有飲料稅	173,720	2	170,430	1	78,295	1	92,135	1	17	5000
醬油稅	2,508,280	1,911	1,152,360	75	1,132,860	5	17,750	51	78,500	59	746	392
醬油遺石稅	2,011,730	14	1,131,610	2	1,131,610	1	07	1666
自家用醬油稅	491,550	1,897	20,750	73	1,250	4	17,750	51	78,500	59	3898	384
賣藥營業稅	356,000	180	37,500	16	1,260	2	46,240	19	26,000	13	3566	893
礦業稅	19,953,183	391	1,354,940	24	35,630	2	272,070	6	8,580,980	47	153	613
礦區稅	3,278,923	25	193,870	2	26,770	2	1,053,720	2	15	800
砂金採取地稅	16,323,250	359	1,161,070	22	35,630	2	87,800	2	2,454,660	44	423	585
取引所稅	351,000	7	157,500	2	72,600	1	960
取引所稅	442,830	1	69
合計	117,916,822	18,108	53,355,815	1,265	26,320,246	256	3,839,740	235	12,155,565	410	257	759
三十六年度	102,625,860	18,990	53,167,703	1,440	37,085,908	233	10,219,606	414	5,014,354	460	348	804
三十五年度	106,549,796	18,202	125,048,010	1,464	62,278,462	252	39,405,347	308	33,136,058	183	276	804
三十四年度	190,674,787	10,262	41,341,978	772	25,605,617	184	10,338,520	182	9,740,037	105	178	753
三十三年度	59,796,230	3,994	12,338,975	116	13,917,140	28	5,554,612	138	5,234,792	94	79	280
三十二年度	46,076,326	1,889	8,407,123	55	14,347,325	25	129,106	30	2,058,511	27	34	201

第一五二 滯納處分 (本年度分) 大分縣 三十七年度

税目	督促状交付		財産差押		處分決行徴収		税金缺損		翌年度へ繰越		滞納人員 百二付差 押人員	
	税額	人員	税額	人員	税額	人員	税額	人員	税額	人員		
地租	5,234,002	8,072	1,247,598	1,090	282,006	726	970	2	41,077	63	790	1350
田租	2,242,191	2,335	656,009	517	138,378	161	970	2	21,260	28	332	2214
郡村宅地租	934,125	1,937	201,580	329	46,772	114	3,920	7	2046	1698
市街宅地租	598,470	510	28,020	25	6292	490
雑地租	1,459,216	3,290	361,989	219	96,858	451	15,897	28	1529	666
所得税	1,827,900	281	187,310	36	22,480	1	19,350	3	11,920	3	199	1281
營業稅	3,028,120	452	498,390	88	8,700	2	69,700	10	27,020	7	495	1942
酒稅	28,846,920	108	18,624,842	38	7,578,337	20	2,152,635	4	25,998	1	09	3055
酒造稅	28,006,960	104	18,385,140	30	7,338,635	17	1,688,475	3	09	2885
酒精及酒精含有飲料稅	839,960	4	239,702	3	239,702	3	514,160	1	25,998	1	274	7500
醬油稅	581,230	1,156	74,210	126	5,250	21	8,750	24	5,500	19	1237	1090
醬油遺石稅	285,480	18	41,210	2	25	1111
自家用醬油稅	295,750	1,138	33,000	124	5,250	21	8,750	24	5,500	19	5085	1090
賣藥營業稅	168,500	96	17,500	9	3,290	3	12,210	6	5,060	6	4003	988
礦業稅	1,936,510	36	373
礦區稅	15,540	2	83
砂金採取地稅	1,920,970	34	471
取引所稅
取引所稅
合計	41,623,182	10,201	20,649,850	1,382	7,900,043	773	2,263,615	49	116,415	98	408	1359
三十六年度	36,892,676	9,869	17,900,488	2,268	10,755,772	580	986,228	235	1,034,764	109	462	2298
三十五年度	46,458,747	9,793	20,708,992	1,930	7,326,217	446	982,598	58	2,988,014	296	433	1981
三十四年度	97,223,683	5,909	15,049,722	945	7,341,506	188	1,704,414	23	899,750	27	271	1599
三十三年度	15,903,089	2,516	3,469,601	266	5,372,719	92	16,155	7	4,000	3	119	1057
三十二年度	4,312,846	2,326	1,077,143	283	19,502	93	19,820	13	24,088	2	133	1216

第一五三 滯納處分(前年度ヨリ繰越ノ分) 全 管 三十七年度

税 目	前年度ヨリ繰越		財産差押		處分決行徴収		税金缺損		翌年度へ繰越	
	税 額	人 員	税 額	人 員	税 額	人 員	税 額	人 員	税 額	人 員
地 租	2,154,082	748	183,345	208	66,898	141	228,205	18	1,322,854	202
田 租	1,840,136	418	118,688	120	47,022	76	225,705	12	1,111,409	101
郡村宅地租	61,692	62	3,294	14	6,354	19	400	1	45,164	24
市街宅地租	160,020	51	4,321	10	390	2	130,651	5
雑地租	92,234	217	7,042	64	13,522	46	1,710	3	35,630	72
所得稅	978,444	204	188,132	46	400	1	30,480	7	486,922	62
營業稅	1,759,009	84	168,160	33	17,520	3	11,340	6	1,396,976	23
酒 稅	27,069,944	33	14,132,413	11	5,622,118	14	11,225,204	6	6,340,539	20
酒造稅	27,069,944	33	14,132,413	11	5,622,118	14	11,225,204	6	6,340,539	20
酒精及酒精含有飲料稅
醬油稅	6,500	6	5,000	2
醬油造石稅
自家用醬油稅	6,500	6	5,000	2
賣藥營業稅	35,950	22	3,000	3	1,000	1	4,000	1	11,950	10
礦業稅	2,085,165	22	173,370	4	131,125	3	183,545	3	1,589,495	12
礦業稅	714,465	3	710,865	1
礦區稅	1,370,700	19	173,370	4	131,125	3	183,545	3	858,630	11
砂金採取地稅
取引所稅
取引所稅
合 計	34,080,094	1,114	14,708,420	305	5,850,061	163	11,687,774	43	11,078,736	229
三十六年度	43,090,556	1,213	6,861,443	770	3,350,241	337	28,405,936	234	8,469,304	78
三十五年度	25,844,617	1,303	9,885,803	1,291	3,820,211	281	11,502,086	306	4,856,136	188
三十四年度	20,050,742	340	6,416,553	234	1,908,325	35	6,660,713	56	6,153,005	90

第一五四 滯納處分(前年度ヨリ繰越ノ分) 熊本縣 三十七年度

税 目	前年度ヨリ繰越		財産差押		處分決行徴収		税金缺損		翌年度へ繰越	
	税 額	人 員	税 額	人 員	税 額	人 員	税 額	人 員	税 額	人 員
地 租	122,895	372	20,758	130	32,983	106	59,060	126
田 租	78,919	194	15,753	76	21,636	56	33,586	61
郡村宅地租	8,544	41	1,260	8	4,934	16	3,710	17
市街宅地租	10,725	18	165	1	5,490	1
雑地租	24,707	124	3,580	45	7,013	34	16,274	47
所得稅	112,752	48	2,182	2	37,500	14
營業稅	1,032,570	6	2,620	1	1,025,810	5
酒 稅	18,086,639	21	12,171,410	3	3,429,730	6	8,567,245	1	4,747,469	17
酒造稅	18,086,639	21	12,171,410	3	3,429,730	6	8,567,245	1	4,747,469	17
酒精及酒精含有飲料稅
醬油稅
醬油造石稅
自家用醬油稅
賣藥營業稅	22,980	15	1,000	1	8,950	9
礦業稅	10,500	1
礦業稅	10,500	1
礦區稅
砂金採取地稅
取引所稅
取引所稅
合 計	19,368,306	463	12,197,970	137	3,462,713	112	8,567,245	1	5,878,789	171
三十六年度	3,046,719	739	2,940,648	733	753,023	236	1,510,521	99	3,840	1
三十五年度	12,701,187	1,085	6,908,993	1,275	1,778,840	272	4,936,579	234	951,831	128
三十四年度	13,823,684	232	5,217,212	180	1,599,938	12	4,518,233	29	3,881,236	75

第一五五 滯納處分(前年度ヨリ繰越ノ分) 藤岡縣 三十七年度										
税目	前年度ヨリ繰越		財産差押		處分執行徴収		税金缺損		翌年度へ繰越	
	税額	人員	税額	人員	税額	人員	税額	人員	税額	人員
地租	1,945,294	253	93,914	73	19,010	10	221,897	14	1,246,368	53
田租	1,716,989	168	84,282	39	18,590	7	210,627	9	1,067,404	32
郡村宅地租	46,651	18	2,034	6	288	2	150	1	49,537	7
市街宅地租	149,295	38	4,156	9	-----	-----	890	2	125,161	4
雑地租	32,159	34	8,462	19	132	1	730	2	18,216	10
所得稅	839,187	148	180,880	43	400	1	30,430	7	399,422	48
營業稅	592,859	75	165,540	32	17,520	3	4,820	4	236,334	17
酒稅	6,210,206	8	731,867	5	1,414,877	6	2,441,885	4	29,630	1
酒造稅	6,210,206	8	731,867	5	-----	-----	2,441,885	4	29,630	1
酒樽及酒精 含有飲料稅	-----	-----	-----	-----	-----	-----	-----	-----	-----	-----
醬油稅	6,000	5	-----	-----	-----	-----	5,000	2	-----	-----
醬油造石稅	-----	-----	-----	-----	-----	-----	-----	-----	-----	-----
自家用醬油稅	6,000	5	-----	-----	-----	-----	5,000	2	-----	-----
賣藥營業稅	-----	-----	-----	-----	-----	-----	-----	-----	-----	-----
賣藥營業稅	8,000	5	2,000	2	-----	-----	-----	8,000	1	-----
礦業稅	2,074,665	21	173,370	4	131,125	3	183,545	3	1,569,465	12
礦業稅	714,465	3	-----	-----	-----	-----	-----	710,865	1	-----
礦區稅	1,360,200	18	173,370	4	131,125	3	183,545	3	858,600	11
砂金採取地稅	-----	-----	-----	-----	-----	-----	-----	-----	-----	-----
取引所稅	-----	-----	-----	-----	-----	-----	-----	-----	-----	-----
取引所稅	-----	-----	-----	-----	-----	-----	-----	-----	-----	-----
合計	11,666,210	515	1,347,571	159	1,582,992	22	2,887,627	34	3,483,209	132
三十六年度	36,372,294	176	2,430,762	36	2,559,633	15	26,820,756	46	6,503,165	55
三十五年度	11,390,344	198	2,385,600	15	2,025,188	3	5,708,652	62	3,220,156	57
三十四年度	5,550,796	102	1,199,341	54	398,337	23	2,189,510	25	1,643,507	11

第一五六 滯納處分(前年度ヨリ繰越ノ分) 大分縣 三十七年度										
税目	翌年度ヨリ繰越		財産差押		處分執行徴収		税金缺損		翌年度へ繰越	
	税額	人員	税額	人員	税額	人員	税額	人員	税額	人員
地租	85,898	118	18,678	5	14,905	25	6,308	4	17,425	23
田租	44,228	56	18,678	5	6,796	13	5,078	3	10,419	8
郡村宅地租	6,297	3	-----	-----	1,732	1	250	-----	867	-----
市街宅地租	-----	-----	-----	-----	-----	-----	-----	-----	-----	-----
雑地租	35,368	59	-----	-----	6,377	11	980	1	6,140	15
所得稅	26,505	8	5,070	1	-----	-----	-----	-----	-----	-----
營業稅	143,580	3	-----	-----	-----	-----	6,520	2	135,782	1
酒稅	2,773,100	4	1,229,136	3	777,511	3	216,074	1	1,563,440	2
酒造稅	2,773,100	4	1,229,136	3	777,511	3	216,074	1	1,563,440	2
酒樽及酒精 含有飲料稅	-----	-----	-----	-----	-----	-----	-----	-----	-----	-----
醬油稅	500	1	-----	-----	-----	-----	-----	-----	-----	-----
醬油造石稅	-----	-----	-----	-----	-----	-----	-----	-----	-----	-----
自家用醬油稅	500	1	-----	-----	-----	-----	-----	-----	-----	-----
賣藥營業稅	5,000	2	-----	-----	1,000	1	4,000	1	-----	-----
礦業稅	-----	-----	-----	-----	-----	-----	-----	-----	-----	-----
礦業稅	-----	-----	-----	-----	-----	-----	-----	-----	-----	-----
礦區稅	-----	-----	-----	-----	-----	-----	-----	-----	-----	-----
砂金採取地稅	-----	-----	-----	-----	-----	-----	-----	-----	-----	-----
取引所稅	-----	-----	-----	-----	-----	-----	-----	-----	-----	-----
取引所稅	-----	-----	-----	-----	-----	-----	-----	-----	-----	-----
合計	3,034,578	130	1,252,879	9	793,416	29	232,902	8	1,716,648	26
三十六年度	2,671,543	298	1,508,032	1	37,565	86	74,659	39	1,982,389	22
三十五年度	1,662,036	20	90,900	1	25,183	6	86,165	10	684,149	3
三十四年度	676,262	6	-----	-----	-----	-----	43,000	2	673,262	4

第一五七 間 稅 犯 則 (昭和二十七年)												
種 別	犯 則 總 員	告 白						罰 金			違 法 品 價 格	犯 則 處 分 費
		直ニ告發	通告不履行ニ付告發	通告不履行ニ付告發	通告不履行ニ付告發	通告不履行ニ付告發	通告不履行ニ付告發	罰 金	科 料	合 計		
全 管												
酒 造 稅	654	492	34	9	102	8	●16,737,755 46,268,480		●16,737,755 46,268,480		69,290	
酒 精 及 酒 精 含 有 飲 料 稅	40	12	2		12	6	●6,969,800 8,601,760		●6,969,800 8,601,760		1,820	
醬 油 造 石 稅	35	33			1		●7,000 195,600		●7,000 195,600		8,770	
自 家 用 醬 油 稅	6	2			1		●5,000 21,000		●5,000 21,000		390	
賣 藥 營 業 稅	31	26	3		2	1	●80,000 371,000		●80,000 371,000		2,990	
砂 精 消 費 稅	1	1					●5,000		●5,000		130	
印 紙 稅	1,007	964			17	8	●42,000 1,508,600	●7,200 451,150	●49,200 1,959,750		60,330	
合 計	1,774	1,531	38	9	135	18	●23,841,555 56,771,480	●7,200 451,150	●23,848,755 57,222,580		138,840	
脂 本 縣												
酒 造 稅	325	240	21	2	68	8	●10,982,375 24,940,500		●10,982,375 24,940,500		36,400	
酒 精 及 酒 精 含 有 飲 料 稅	17	2	2		9	1	●6,110,080 6,375,980		●6,110,080 6,375,980		910	
醬 油 造 石 稅	10	9					●60,000		●60,000		1,040	
自 家 用 醬 油 稅	2	1					●3,000		●3,000		130	
賣 藥 印 紙 稅	16	16			1	1	●50,000 98,000		●50,000 98,000		1,560	
砂 精 消 費 稅	1	1					●5,000		●5,000		130	
印 紙 稅	253	246			10	1	●14,000 261,800	●5,600 150,600	●19,600 412,400		15,210	
合 計	624	515	23	2	88	6	●17,154,455 31,744,280	●5,600 150,600	●17,160,055 31,894,880		54,470	

種 別	犯 則 總 員	告 白						罰 金			違 法 品 價 格	犯 則 處 分 費
		直ニ告發	通告不履行ニ付告發	通告不履行ニ付告發	通告不履行ニ付告發	通告不履行ニ付告發	通告不履行ニ付告發	罰 金	科 料	合 計		
關 東 縣												
酒 造 稅	253	194	13	7	19	3	●5,146,686 17,525,295		●5,146,686 17,525,295		25,870	
酒 精 及 酒 精 含 有 飲 料 稅	17	8			1	3	●146,000 1,036,460		●146,000 1,036,460		660	
醬 油 造 石 稅	2	2					●10,000		●10,000		360	
自 家 用 醬 油 稅	1											
賣 藥 印 紙 稅	10	5	3		1		●30,000 59,000		●30,000 59,000		780	
砂 精 消 費 稅												
印 紙 稅	517	507			4	1	●20,000 821,200	●1,200 242,350	●21,200 1,063,550		36,010	
合 計	800	716	16	7	25	7	●5,342,686 19,451,945	●1,200 242,350	●5,343,886 19,694,295		63,570	
大 分 縣												
酒 造 稅	76	59			15	2	●608,725 3,802,685		●608,725 3,802,685		7,980	
酒 精 及 酒 精 含 有 飲 料 稅	6	2			2	2	●713,720 1,189,320		●713,720 1,189,320		260	
醬 油 造 石 稅	23	22			1		●7,000 125,600		●7,000 125,600		2,470	
自 家 用 醬 油 稅	3	2			1		●5,000 18,000		●5,000 18,000		260	
賣 藥 印 紙 稅	5	5					●14,000		●14,000		650	
砂 精 消 費 稅												
印 紙 稅	237	211			3	1	●8,000 425,600	●400 58,200	●8,400 483,800		9,230	
合 計	350	300			22	5	●1,342,445 5,575,205	●400 58,200	●1,342,845 5,633,405		20,800	

署名	延則	通告	告				延則ノ心算ナシ	罰金			延則	延則
			直ニ告發		通告不遵行ニ付告發			罰金	料料	合計		
			有罪	不起訴免訴及無罪	有罪	不起訴免訴及無罪						
茨城	17	17					8,000	8,800	16,800		2,210	
計	117	117					179,600	51,200	230,800		4,290	
東海	4	4					4,000	1,600	5,600		130	
折尾	56	54					8,000	41,900	8,000 143,600		5,240	
直方	43	43					44,000	18,300	62,300		4,030	
飯塚	95	95					99,200	41,200	140,400		7,540	
甘木	29	29					35,200	14,000	49,200		2,080	
前原	7	7						2,800	2,800		650	
吉井	9	9					20,000	1,600	21,600		780	
久留米	30	30					139,600	3,600	143,200		1,340	
三井	9	9					12,000	2,800	14,800		130	
計	39	39					151,600	6,400	158,000		1,170	
大川	22	18					16,000	5,800	21,800		1,300	
山門	10	10					12,000	4,000	16,000		1,300	
三池	22	21					8,000	20,200	28,200		1,070	
計	32	31					20,000	24,200	44,200		2,470	
福島	21	20					24,000	1,200 11,250	1,200 35,250		1,560	
小倉	1	1					4,000		4,000			
門司	8	7					4,000		4,000		910	
計	9	8					4,000		4,000		910	
香春	16	16					8,000	18,800	26,800		2,080	
行橋	16	15					8,000	3,400	8,000 32,000		520	

署名	延則	通告	告				延則ノ心算ナシ	罰金			延則	延則
			直ニ告發		通告不遵行ニ付告發			罰金	料料	合計		
			有罪	不起訴免訴及無罪	有罪	不起訴免訴及無罪						
八屋	2	2					4,000	800	4,800		260	
計	517	507					20,000 821,200	1,200 242,350	21,200 1,063,550		36,010	
大分縣												
玉津	6	5					4,000	5,000	9,000		260	
國東	6	5					8,000	1,200	9,200		520	
日出	32	31					4,000 56,000	800 8,800	4,000 64,800		2,730	
大分	78	50					100,000	600 14,000	400 114,000		1,170	
白井	31	31					56,000	8,400	64,400		780	
佐伯	13	13					48,000	400	48,400		180	
三重	6	6					7,600	1,400	9,000		520	
竹田	2	2					8,000		8,000			
森	1	1					2,000		2,000			
豆田	10	9					4,000 16,000	400 1,600	4,000 17,600		390	
中津	39	39					60,000	15,600	75,600		1,690	
四日市	18	18					60,000	1,800	61,800		1,040	
計	287	211					8,000 425,600	400 58,200	8,400 483,800		9,230	
合計	1,607	964					42,000 1,508,600	7,200 451,150	49,200 1,959,750		60,450	
三十六年	656	632					28,000 1,052,900	2,600 225,600	30,600 1,278,500		48,630	
三十五年	541	523					20,000 1,141,000	800 137,550	20,800 1,275,550		30,310	

第一六〇 酒造税法犯則人員條項別 (價額成分) 三十七年度

署名	稅法第二十二條			稅法第二十四條	稅法第二十五條	稅法第二十六條	稅法第二十七條	稅法第二十八條	稅法第二十九條	稅法第三十條	合計
	自家用 下等生活	販賣用 中等生活	計								
熊本縣											
熊本											
熊本	7	1	8					1	2		11
熊本	6	3	9								12
熊本	13	4	17					1	2		20
高隈	9	3	12	2							14
高隈	2	3	5	1				1			4
山鹿	2		2	2							4
山鹿	10	11	21	3				1	2		27
上益城	15	8	23	8					9		32
下益城	4	14	18	3				2	7		20
計	19	22	41	11				2	16		39
八代	50	18	68	4					4		72
八代	23	3	26	12							38
人吉	1		1	2							3
人吉	9	18	27	7	1			2	8		37
計	138	82	220	44	1			7	30		260
福岡縣											
福岡											
福岡	1	1	2	1				1			4
早良											
早良	8	3	11	1				1			13
計	9	4	13	2				2			17
東折	6	4	10								10
東折		4	4	1				1	1		7
直方	11	4	15								15
直方	4	11	15	2							17
甘木		4	4	6				1	3		14
甘木	1	1	2	1							4
吉井									3		3
吉井	1		1								2
三井	8	3	11	2	1						14
三井	9	3	12	3	1						16

署名	稅法第二十二條			稅法第二十四條	稅法第二十五條	稅法第二十六條	稅法第二十七條	稅法第二十八條	稅法第二十九條	稅法第三十條	合計
	自家用 下等生活	販賣用 中等生活	計								
大川	9	7	16	5				1			21
大山	3		3	1					1		5
山門	1	1	2	1							4
池計	3	1	4	2					1		7
島倉	2	2	4	2					1		7
小倉	5		5						1		6
小門											
企司	2	3	5								5
救計	7	3	10						1		11
香行	7	1	8	2							10
香行	7	3	10	1					1		12
八屋	26	9	35	7					1		42
計	102	61	163	34	1			5	16		219
大分縣											
玉津				2							2
玉津				2							2
日出	1	7	8						1		9
日出				3							3
大分		1	1	1						2	4
大分				2							2
佐伯	1		1	6				3	3		13
三重		1	1					1			3
三重		1	1								2
豆田				1							1
豆田	4	4	8	1					1		14
津市	9	4	13	4					1		18
津市	15	18	33	21				4	3	11	73
計	255	161	416	99	2			16	3	11	628
合計	255	161	416	99	2			16	3	11	628
三十六年	218	198	416	79	4			12	10	31	580
三十五年	274	95	369	124	12			16	17	22	591

第一六一 土地檢查成績ノ一 三十七年度										
種 目	檢 査 總 筆 數			臨 檢 筆 數			大 字 數			計
	廳下	廳下外	計	廳下	廳下外	計	廳下	廳下外	計	
荒地變換起返	29	625	654	10	411	421	2	141	143	
荒地贖年期付與	18	1,006	1,019	12	613	625	4	214	218	
荒地免租年期付與	-----	808	808	-----	798	798	-----	71	71	
開墾地地價修正	192	13,031	13,223	77	4,760	4,827	34	1,679	1,713	
地目變換地價修正	109	5,713	5,822	47	2,237	2,284	36	1,041	1,077	
地類變換地價修正	12	364	376	9	154	163	4	94	98	
開墾免租年期明	1	42	43	1	35	36	1	21	22	
開墾免租年期付與	125	594	719	125	594	719	1	21	22	
有租地成	82	3,621	3,703	48	1,430	1,478	17	393	410	
官地成	8	39	47	3	22	25	1	8	9	
新地區形狀變更 地價贖年期付與	-----	1	1	-----	1	1	-----	1	1	
開拓地延長年期	-----	172	172	-----	171	171	-----	1	1	
開拓地賦下年期	-----	15	15	-----	11	11	-----	3	3	
開拓地賦下年期	-----	223	223	-----	67	67	-----	2	2	
開墾訂正換明	-----	50	50	-----	50	50	-----	27	27	
地價贖年期付與	-----	6	6	-----	3	3	-----	2	2	
地目變換地價修正	-----	7,652	7,652	-----	6,919	6,919	-----	31	31	
新地區形狀變更 地價贖年期付與	-----	18	18	-----	14	14	-----	11	11	
地價贖年期付與	-----	3	3	-----	3	3	-----	1	1	
地價贖年期明	-----	80	80	-----	80	80	-----	5	5	
計	571	34,063	34,634	332	18,363	18,695	100	3,767	3,867	
三十六年度	771	16,121	16,892	578	13,364	13,942	156	2,499	2,655	
三十五年度	655	20,748	21,403	490	13,316	13,806	123	3,483	3,606	
三十四年度	1,196	35,722	36,918	781	20,897	21,678	167	4,853	5,019	
三十三年度	1,282	49,725	51,007	841	28,283	29,124	203	5,177	5,380	

第一六二 土地檢查成績ノ二 三十七年度											
區 分	出 行 日 數									旅費支給 日 數	金 額
	檢 査			旅 行			合 計				
	廳下	廳下外	計	廳下	廳下外	計	廳下	廳下外	計		
列任二人一組	-----	11	11	-----	1	1	-----	12	12	12	24,000
列任履各組	25	651	676	2	137	139	27	788	815	817	1,883,900
列任一人一組	5	133	138	-----	20	20	5	153	158	159	159,000
履二人一組	-----	10	10	-----	-----	-----	-----	10	10	10	14,000
履一人一組	-----	33	33	-----	-----	-----	-----	33	33	33	23,100
計	30	838	868	2	158	160	32	986	1,028	1,026	1,604,000
三十六年度	48	961	1,009	14	191	205	62	1,152	1,214	1,123	1,783,100
三十五年度	57	935	992	3	204	207	60	1,139	1,199	1,146	1,756,650

第一六三 土地檢查監督成績 三十七年度										
區 分	回 數	里 數			日 數		宿 泊 夜 數		金 額	
		車	馬	漚車	船	旅 行	滯 在	旅 行		滯 在
本 局	-----	-----	-----	-----	-----	-----	-----	-----	-----	
局 長	-----	-----	-----	-----	-----	-----	-----	-----	-----	
事 務 官	-----	-----	-----	-----	-----	-----	-----	-----	-----	
稅 務 屬	-----	-----	-----	-----	-----	-----	-----	-----	-----	
計	-----	-----	-----	-----	-----	-----	-----	-----	-----	
稅 務 課	-----	-----	-----	-----	-----	-----	-----	-----	-----	
稅 務 官	-----	-----	-----	-----	-----	-----	-----	-----	-----	
稅 務 屬	28	200	-----	-----	52	-----	32	-----	88,000	
計	28	200	-----	-----	52	-----	32	-----	88,000	
合 計	28	200	-----	-----	52	-----	32	-----	88,000	
三十六年度	62	416	368	-----	112	55	15	1	205,370	
三十五年度	51	297	106	19	99	7	57	7	166,550	
三十四年度	31	226	29	-----	58	5	34	5	110,160	

第一六四 間稅檢查成績

三十七年度

種 目	臨檢總度數			派 出 日 數			旅費支 給日數	金 額
	廳下	廳下外	計	廳下	廳下外	計		
酒 造	11,097	73,145	84,242	1,927	18,240	20,167		
酒精及酒精含有飲料	78	37	115	41	13	54		
醬 油	4,624	12,577	17,201	892	3,745	4,637		
自家用醬油 (稅則第一條第 二項ニ該当セ ルモノ)	96	352	448	15	80	95		
賣 藥	1,580	5,064	6,644	186	910	1,096		
取 引 所	16		16	12		12		
印 紙	4,117	8,564	12,681	207	759	966		
砂 糖	58	5,749	5,807	20	612	632		
課稅取替非免許者								
酒 造				282	6,413	6,695		
酒精及酒精含有飲料				70	220	290		
醬 油				127	583	710		
砂 糖				1	135	136		
骨 牌	98	203	301	43	54	97		
酒類ヲ製造セサル者ノ際	66	632	698	26	314	340		
計	21,830	106,323	128,153	3,849	32,078	35,927	32,084	23,914,150
三 十 六 年 度	27,616	110,288	146,904	4,386	36,685	41,071	36,698	29,358,400
三 十 五 年 度	28,338	130,093	158,431	4,772	39,722	44,495	39,722	30,756,400
三 十 四 年 度	28,844	130,806	159,650	5,409	43,032	48,442	43,889	30,722,300
三 十 三 年 度	30,458	136,511	166,969	5,565	42,704	48,269	43,411	30,387,700

第一六五 間稅檢查監督成績

三十七年度

區 分	回 數	里 數			日 數		留 泊 夜 數		金 額
		汽 車	船	車 馬	旅 行	滯 在	旅 行	滯 在	
本 局									
局 長									
事 務 官	28	4,098	60	1,113	317	7	284	7	952,720
稅 務 屬	125	964	76	1,366	3,232	11	192	11	4,738,100
計	153	5,062	136	2,479	3,549	18	476	18	5,690,820
稅 務 署									
稅 務 官	26	246		114	35		13		71,680
稅 務 屬	273	417		1,918	374		191		682,380
計	299	663		2,032	409		204		754,060
合 計	452	5,725	136	4,511	3,958	18	680	18	6,444,880
三 十 六 年 度	416	9,893	527	6,506	1,407	54	1,089	54	3,331,880
三 十 五 年 度	434	5,488	786	6,456	1,353	58	1,006	58	3,179,760
三 十 四 年 度	535	4,271	193	6,278	777	23	404	23	2,948,550
三 十 三 年 度	257	3,632	142	5,846	1,198	66	650	66	2,738,830

第一六六 印紙賣下高及賣捌人員										三十八年一月一日					
署名	賣下印紙高	元賣捌人員	賣捌人員				署名	賣下印紙高	元賣捌人員	賣捌人員					
			原給ナル受ケルモノ	扶助ナル受ケルモノ	一般人民	計				原給ナル受ケルモノ	扶助ナル受ケルモノ	一般人民	計		
熊本縣						香春橋			1	2	3				
熊本縣	204,711,320	1	16	25	12	八屋			1	2	5				
高瀬			4	3	9	計	314,336,000	1	53	26	117	196			
隈			3		1	大分縣									
山鹿			4	1	7	玉津			3		15	18			
宮地			4		10	國東			2		14	16			
御船			5	6	8	日出			2	2	10	14			
八代			4	1	1	大分	199,927,660	1	4		19	23			
佐敷			2	1	1	白杵			3		16	19			
吉			1		7	佐伯			3	1	6	10			
町			3	2	8	三重					14	14			
山口			3		8	竹田			1		10	11			
計	204,711,320	1	46	39	64	森田					6	6			
福岡縣						豆田			5		9	14			
福岡縣	314,336,000	1	8	3	36	中津			1		12	13			
東郷			2		4	四日市					1	17	18		
折尾			3		9	計	199,974,980	1	24	4	148	178			
直方			3		5	合 計	718,949,806	3	123	69	329	521			
飯塚			1		10	三十七年	664,649,700	3	123	69	340	532			
甘木			1	3	6	三十六年	713,074,900	3	126	67	363	556			
前原			1	1	3	三十五年	697,265,300	3	128	70	432	628			
吉井			5		4	三十四年	661,173,443	3	121	69	485	675			
久留米			6	5	9	三十三年	752,410,786	3	130	72	541	743			
大川			5	2	7										
大田			6	1	5										
福島			5		12										
小倉			4	6	4										

第一六七 職員表 高等官													三十八年四月一日		
局 署 名	局 長					事務官及稅務官							合計	平均額	一人平均額
	二級	三級	四級	五級	計	二級	三級	四級	五級	六級	七級	計			
本局	1				1					1	2	3	4	4,100	1,025
熊本										1		1	1	700	700
福岡								1				1	1	1,000	1,000
久留米								1				1	1	900	900
小倉								1				1	1	1,000	1,000
大分										1		1	1	700	700
計	1				1		2	1		3	2	8	9	8,400	933
三十七年		1			1		1	5		1	2	9	10	9,400	940
三十六年		1			1		1	4	1	1	2	9	10	9,300	930
三十五年	1				1		1		5		1	7	8	7,400	925
三十四年		1			1				6		1	7	8	7,000	875
三十三年			1		1	1			1	3	2	7	8	6,500	813

第一六八 職員表 列任官(●印ハ找事) 三十八年四月一日

局 署 名	二級	三級	四級	五級	六級	七級	八級	九級	十級	十四級	十三級	十二級	十一級	十級	計	俸給 年額	一人平 均年額
本 局	● 1	● 2	● 1	● 2	● 1	● 5	● 1	● 5	● 1	● 1	● 1	● 1	● 1	● 1	● 7	3,480	497
本 署	● 1	● 2	● 1	● 2	● 1	● 5	● 1	● 5	● 1	● 1	● 1	● 1	● 1	● 1	● 25	9,888	396
本 署	● 1	● 2	● 1	● 2	● 1	● 5	● 1	● 5	● 1	● 1	● 1	● 1	● 1	● 1	● 8	924	308
本 署	● 1	● 2	● 1	● 2	● 1	● 5	● 1	● 5	● 1	● 1	● 1	● 1	● 1	● 1	● 12	3,000	250
本 署	● 1	● 2	● 1	● 2	● 1	● 5	● 1	● 5	● 1	● 1	● 1	● 1	● 1	● 1	● 8	2,100	268
本 署	● 1	● 2	● 1	● 2	● 1	● 5	● 1	● 5	● 1	● 1	● 1	● 1	● 1	● 1	● 8	1,944	243
本 署	● 1	● 2	● 1	● 2	● 1	● 5	● 1	● 5	● 1	● 1	● 1	● 1	● 1	● 1	● 7	1,728	247
本 署	● 1	● 2	● 1	● 2	● 1	● 5	● 1	● 5	● 1	● 1	● 1	● 1	● 1	● 1	● 8	1,728	216
本 署	● 1	● 2	● 1	● 2	● 1	● 5	● 1	● 5	● 1	● 1	● 1	● 1	● 1	● 1	● 11	1,800	180
本 署	● 1	● 2	● 1	● 2	● 1	● 5	● 1	● 5	● 1	● 1	● 1	● 1	● 1	● 1	● 11	2,880	262
本 署	● 1	● 2	● 1	● 2	● 1	● 5	● 1	● 5	● 1	● 1	● 1	● 1	● 1	● 1	● 7	1,800	257
本 署	● 1	● 2	● 1	● 2	● 1	● 5	● 1	● 5	● 1	● 1	● 1	● 1	● 1	● 1	● 6	1,488	248
本 署	● 1	● 2	● 1	● 2	● 1	● 5	● 1	● 5	● 1	● 1	● 1	● 1	● 1	● 1	● 11	2,712	247
本 署	● 1	● 2	● 1	● 2	● 1	● 5	● 1	● 5	● 1	● 1	● 1	● 1	● 1	● 1	● 11	1,800	180
本 署	● 1	● 2	● 1	● 2	● 1	● 5	● 1	● 5	● 1	● 1	● 1	● 1	● 1	● 1	● 17	3,552	209
本 署	● 1	● 2	● 1	● 2	● 1	● 5	● 1	● 5	● 1	● 1	● 1	● 1	● 1	● 1	● 3	816	272
本 署	● 1	● 2	● 1	● 2	● 1	● 5	● 1	● 5	● 1	● 1	● 1	● 1	● 1	● 1	● 12	2,772	231
本 署	● 1	● 2	● 1	● 2	● 1	● 5	● 1	● 5	● 1	● 1	● 1	● 1	● 1	● 1	● 7	1,896	271
本 署	● 1	● 2	● 1	● 2	● 1	● 5	● 1	● 5	● 1	● 1	● 1	● 1	● 1	● 1	● 9	2,676	297
本 署	● 1	● 2	● 1	● 2	● 1	● 5	● 1	● 5	● 1	● 1	● 1	● 1	● 1	● 1	● 7	2,184	312
本 署	● 1	● 2	● 1	● 2	● 1	● 5	● 1	● 5	● 1	● 1	● 1	● 1	● 1	● 1	● 1	1,800	180
本 署	● 1	● 2	● 1	● 2	● 1	● 5	● 1	● 5	● 1	● 1	● 1	● 1	● 1	● 1	● 8	2,016	252
本 署	● 1	● 2	● 1	● 2	● 1	● 5	● 1	● 5	● 1	● 1	● 1	● 1	● 1	● 1	● 9	2,232	248
本 署	● 1	● 2	● 1	● 2	● 1	● 5	● 1	● 5	● 1	● 1	● 1	● 1	● 1	● 1	● 6	1,416	236
本 署	● 1	● 2	● 1	● 2	● 1	● 5	● 1	● 5	● 1	● 1	● 1	● 1	● 1	● 1	● 7	1,764	252
本 署	● 1	● 2	● 1	● 2	● 1	● 5	● 1	● 5	● 1	● 1	● 1	● 1	● 1	● 1	● 1	1,848	264
本 署	● 1	● 2	● 1	● 2	● 1	● 5	● 1	● 5	● 1	● 1	● 1	● 1	● 1	● 1	● 2	600	300
本 署	● 1	● 2	● 1	● 2	● 1	● 5	● 1	● 5	● 1	● 1	● 1	● 1	● 1	● 1	● 1	1,800	180
本 署	● 1	● 2	● 1	● 2	● 1	● 5	● 1	● 5	● 1	● 1	● 1	● 1	● 1	● 1	● 7	1,848	264
本 署	● 1	● 2	● 1	● 2	● 1	● 5	● 1	● 5	● 1	● 1	● 1	● 1	● 1	● 1	● 2	600	300
本 署	● 1	● 2	● 1	● 2	● 1	● 5	● 1	● 5	● 1	● 1	● 1	● 1	● 1	● 1	● 13	3,112	239
本 署	● 1	● 2	● 1	● 2	● 1	● 5	● 1	● 5	● 1	● 1	● 1	● 1	● 1	● 1	● 11	2,640	240
本 署	● 1	● 2	● 1	● 2	● 1	● 5	● 1	● 5	● 1	● 1	● 1	● 1	● 1	● 1	● 9	2,316	257

局 署 名	二級	三級	四級	五級	六級	七級	八級	九級	十級	十四級	十三級	十二級	十一級	十級	計	俸給 年額	一人平 均年額
小倉	● 1	● 2	● 1	● 2	● 1	● 5	● 1	● 5	● 1	● 1	● 1	● 1	● 1	● 1	● 2	720	360
香春	● 1	● 2	● 1	● 2	● 1	● 5	● 1	● 5	● 1	● 1	● 1	● 1	● 1	● 1	● 11	2,892	269
行橋	● 1	● 2	● 1	● 2	● 1	● 5	● 1	● 5	● 1	● 1	● 1	● 1	● 1	● 1	● 7	1,788	255
八尾	● 1	● 2	● 1	● 2	● 1	● 5	● 1	● 5	● 1	● 1	● 1	● 1	● 1	● 1	● 7	1,728	247
玉津	● 1	● 2	● 1	● 2	● 1	● 5	● 1	● 5	● 1	● 1	● 1	● 1	● 1	● 1	● 6	1,404	234
東出	● 1	● 2	● 1	● 2	● 1	● 5	● 1	● 5	● 1	● 1	● 1	● 1	● 1	● 1	● 7	1,536	219
日分	● 1	● 2	● 1	● 2	● 1	● 5	● 1	● 5	● 1	● 1	● 1	● 1	● 1	● 1	● 7	1,644	235
大白	● 1	● 2	● 1	● 2	● 1	● 5	● 1	● 5	● 1	● 1	● 1	● 1	● 1	● 1	● 1	180	180
佐伯	● 1	● 2	● 1	● 2	● 1	● 5	● 1	● 5	● 1	● 1	● 1	● 1	● 1	● 1	● 9	2,424	269
三重	● 1	● 2	● 1	● 2	● 1	● 5	● 1	● 5	● 1	● 1	● 1	● 1	● 1	● 1	● 3	900	300
田原	● 1	● 2	● 1	● 2	● 1	● 5	● 1	● 5	● 1	● 1	● 1	● 1	● 1	● 1	● 9	1,820	202
中津	● 1	● 2	● 1	● 2	● 1	● 5	● 1	● 5	● 1	● 1	● 1	● 1	● 1	● 1	● 8	1,884	236
四日市	● 1	● 2	● 1	● 2	● 1	● 5	● 1	● 5	● 1	● 1	● 1	● 1	● 1	● 1	● 6	1,440	240
計	● 1	● 2	● 1	● 2	● 1	● 5	● 1	● 5	● 1	● 1	● 1	● 1	● 1	● 1	● 26	8,760	337
三十七年	● 1	● 2	● 1	● 2	● 1	● 5	● 1	● 5	● 1	● 1	● 1	● 1	● 1	● 1	● 21	6,576	313
三十六年	● 1	● 2	● 1	● 2	● 1	● 5	● 1	● 5	● 1	● 1	● 1	● 1	● 1	● 1	● 19	6,216	327
三十五年	● 1	● 2	● 1	● 2	● 1	● 5	● 1	● 5	● 1	● 1	● 1	● 1	● 1	● 1	● 10	3,660	366
三十四年	● 1	● 2	● 1	● 2	● 1	● 5	● 1	● 5	● 1	● 1	● 1	● 1	● 1	● 1	● 12	4,920	385
三十三年	● 1	● 2	● 1	● 2	● 1	● 5	● 1	● 5	● 1	● 1	● 1	● 1	● 1	● 1	● 13	5,040	383

第一六九 職員表 三十八年四月一日

(印入活版工及通譯)

局 署 名	二十 五	二十 四	十五 四	十三 四	十二 四	十一 四	十 四	九 四	八 四	七 四	六 四	計	俸 年 額	一 人 平 均 年 額
本 局			1	2	1	3	1	1				6	768	128
本 局					2	5	1	1				10	1,260	126
高 原					3	1		1				6	768	128
山 鹿					1	2	1	1				5	636	127
山 宮					2		1	1				4	468	117
山 宮				1		3				1		5	636	127
山 宮					1		3	3	2			9	1,020	113
山 宮					1		2	1			1	5	552	110
山 宮					1	1	1					3	396	132
山 宮					2	2	2					6	720	120
山 宮						2	2	1	1	1		7	708	101
山 宮			1	1	2	4	1	1				10	1,248	125
山 宮						2						2	240	120
山 宮					3	1	2					6	732	120
山 宮					1	4	1					6	792	132
山 宮					1	3	2					6	708	118
山 宮					1	3	1					5	600	120
山 宮					2	1						3	384	128
山 宮					1	1	1		1			4	492	123
山 宮					2	2	1					5	672	134
山 宮					2	1	2					5	600	120
山 宮					3	1	3	1				8	1,032	129
山 宮					1	4	1					6	792	132

局 署 名	二十 五	二十 四	十五 四	十三 四	十二 四	十一 四	十 四	九 四	八 四	七 四	六 四	計	俸 年 額	一 人 平 均 年 額
小 倉						5	1					6	780	130
香 橋					1	1	2	1				5	624	125
行 橋				1	1		2					4	540	135
八 屋				1		2	1					4	540	135
玉 津					1		1		1			3	360	120
東 出					1	2			1			4	504	126
日 分					1	1	2					4	516	129
大 井						3			2	1		6	672	112
佐 伯					2			1	1			4	492	123
三 重				1	2							3	444	148
竹 田					2	2	2	1				7	900	129
森 田					1	1		1	1			4	480	120
豆 田							1	1				2	228	114
中 津					1	2						3	408	136
四 日							3	1				4	468	117
計			1	7	1	34	64	51	29	15	5	211	768	128
三十七年		1	2	1	1	62	42	38	40	7	5	198	744	124
三十六年						45	45	46	41	13	4	196	25,200	127
三十五年	1					2	50	44	38	21	6	162	18,864	117
三十四年							14	59	37	27	10	147	16,356	111
三十三年								36	70	34	6	146	15,648	106

第一七〇 職員表 給仕小使 (●即ハ臨時雇、小) 三十八年四月一日
●即ハ臨時雇、小 補工及活版職工

局 署 名	四十 錢	三十 五錢	三十 錢	二十 八錢	二十 六錢	二十 四錢	二十 二錢	二十 錢	十八 錢	十七 錢	十五 錢	十三 錢	十一 錢	計	俸 給 年 額	一人平均 年 額
本 局	● 1	● 1			● 1	2		1			● 1	● 1	1	● 5	470,850	94,170
本 署														9	594,950	66,105
本 熊 本					1									2	167,900	83,950
高 瀨 府										1				1	62,050	62,050
限 山 鹿										1				1	73,000	73,000
宮 御 船										1				1	73,000	73,000
八 代 敷										1				1	80,300	80,300
佐 吉 口										1				1	73,000	73,000
人 町 山														1	80,300	80,300
福 東 阿						1								2	167,900	83,950
折 尼 方														1	73,000	73,000
直 飯 塚														1	87,600	87,600
甘 木 原														1	87,600	87,600
前 井 川														1	87,600	87,600
吉 留 米														1	73,000	73,000
久 留 米														2	160,600	80,300
大 川 田														1	73,000	73,000
火 車 田														1	73,000	73,000
福 島														1	73,000	73,000

局 署 名	四十 錢	三十 五錢	三十 錢	二十 八錢	二十 六錢	二十 四錢	二十 二錢	二十 錢	十八 錢	十七 錢	十五 錢	十三 錢	十一 錢	計	俸 給 年 額	一人平均 年 額
小 倉				1										2	166,950	78,475
香 春								1						1	80,300	80,300
行 橋								1						1	87,600	87,600
八 屋								1						1	80,300	80,300
玉 津									1					1	65,700	65,700
國 東									1					1	73,000	73,000
日 出									1					1	73,000	73,000
大 分								1						2	175,200	87,600
白 存									1					1	65,700	65,700
佐 伯										1				1	80,300	80,300
三 重										1				1	73,000	73,000
竹 田										1				1	73,000	73,000
森 田									1					1	73,000	73,000
豆 田										1				1	80,300	80,300
中 津										1				1	80,300	80,300
四 日 市										1				1	73,000	73,000
計	● 1	● 1			● 1	9	9	21	2	1	● 1	● 1	1	● 5	470,850	94,170
															52,931,050	75,600

三十六年度以前ハ俸給制度異ナリタルヲ以テ今茲ニ參考ノ爲本年
 及昨年ノ日額ヲ月額ニ換算シテ比較スルヲ左ノ如シ

年 次	九圓以上	八圓以上	七圓以上	六圓以上	五圓以上	五圓未満	計	俸給年額	一人平均年額
三十八年	● 2		● 1			● 2	57	4,401	77
三十七年	1		● 1	30	● 2	● 6	58	4,179	75
三十六年			1	12	35	● 1	55	4,098	76
三十五年			1	10	37	● 1	53	3,991	73
三十四年				14	35	● 4	53	3,936	74
三十三年				12	36	● 1	53	3,900	73

第一七二 文書件數ノ一 三十七年度

種別	收					送				
	直税	間税	庶務	鑑定	計	直税	間税	庶務	鑑定	計
閣省院廳	36	13	24	73	31	24	65	120
大藏省	19	53	243	5	320	53	147	551	3	754
稅務監督局	4,858	5,588	26,374	9	36,829	5,011	6,656	23,589	7	35,263
稅務署	12,622	8,102	29,315	325	50,364	11,476	5,896	19,116	164	36,652
道府廳廳	1,147	157	128	3	1,435	609	81	114	1	805
裁判所	189,922	824	5,526	196,272	31,493	1,070	5,928	38,491
郡市役所	1,988	1,147	629	3,764	2,367	457	776	3,600
町村役場	81,055	6,179	12,930	100,164	163,629	15,851	30,169	209,649
其他官衙	3,293	1,271	15,916	4	20,484	2,039	353	1,144	4	3,540
會社及人民雜件	224,980	130,920	76,123	2	441,025	178,808	79,221	80,857	5	338,891
計	520,489	164,683	176,527	349	862,048	395,814	110,571	164,898	186	671,469
三十六年度	562,647	37,172	167,763	639	788,221	406,249	24,656	165,345	320	596,569
三十五年度	525,101	39,498	192,300	199	757,098	383,854	24,191	139,865	167	548,077
三十四年度	504,009	49,875	144,360	92	698,336	343,896	28,427	102,626	171	475,120
三十三年度	435,182	37,837	102,592	576,611	323,718	20,612	72,430	416,760
三十二年度	348,205	63,301	94,397	505,903	267,841	23,264	62,489	353,594

第一七二 文書件數ノ二 三十七年度

局名	收					送				
	直税	間税	庶務	鑑定	計	直税	間税	庶務	鑑定	計
本局	5,758	6,084	26,792	331	38,965	3,829	4,091	16,826	164	24,910
熊本縣	27,767	8,501	11,000	47,268	18,713	2,437	3,930	25,080
高瀬	14,429	17,398	4,098	35,925	10,054	10,446	1,964	22,464
隈府	15,083	1,449	2,991	19,523	12,730	1,069	3,999	17,798
山鹿	16,966	3,322	3,276	22,564	12,108	2,098	3,142	17,348
宮地	13,837	3,317	3,297	20,451	8,641	1,686	2,497	12,824
御船	29,026	13,870	8,235	51,131	22,215	4,225	9,695	36,135
八代	9,334	5,449	3,746	18,529	6,510	5,238	3,056	14,804
佐敷	7,879	759	2,850	11,488	5,281	423	2,025	7,729
人吉	10,778	4,294	7,731	22,803	4,665	4,607	12,894	22,166
町山口	23,038	16,841	7,205	47,134	18,546	14,728	6,149	39,423
計	168,187	74,200	54,428	296,816	119,463	46,957	49,351	215,771

署名	收					送				
	直税	間税	庶務	鑑定	計	直税	間税	庶務	鑑定	計
熊本縣	26,323	7,289	5,758	14	39,384	19,195	2,099	7,211	13	28,518
東郷	5,647	2,497	2,617	10,761	5,387	2,207	2,378	9,972
折尾	13,605	3,448	3,699	20,752	12,369	2,195	5,121	19,685
直方	11,846	3,699	4,041	19,586	8,230	2,368	5,220	15,838
飯塚	13,651	2,447	3,237	19,335	12,598	2,233	3,091	17,922
甘木	16,009	2,100	2,286	20,455	12,576	2,732	2,836	18,144
前原	8,685	1,150	1,773	11,608	6,950	742	1,158	8,850
吉井	9,172	1,566	1,704	12,442	10,354	1,484	1,499	13,337
久留米	13,053	2,575	1,906	17,534	8,456	2,079	2,347	12,882
大川	9,231	3,340	3,447	16,018	5,417	1,760	2,891	10,068
大牟田	18,211	3,408	3,300	4	24,924	12,608	2,794	2,887	9	18,298
福島	12,415	2,031	1,332	15,778	5,668	419	881	6,068
小倉	14,796	2,305	6,147	23,248	10,015	696	8,279	18,990
香春	12,312	2,219	4,177	18,708	9,096	1,578	2,989	13,663
行橋	12,011	2,150	3,497	17,658	10,937	1,454	3,014	15,405
八屋	12,556	2,492	3,468	18,546	8,761	1,694	3,724	14,179
計	209,613	44,717	52,369	18	306,737	158,617	28,554	55,526	22	242,719
大分縣	11,402	1,954	2,969	16,325	8,738	1,291	2,277	12,306
國東	14,384	3,047	2,721	20,152	11,284	2,082	2,900	16,266
日出	11,128	2,045	3,096	16,269	7,524	1,552	3,840	12,016
大分	19,437	3,535	6,427	29,399	17,288	3,157	5,478	25,923
白井	9,975	3,015	2,620	15,610	5,727	1,028	2,798	10,153
佐伯	7,645	1,014	1,564	10,223	5,728	783	1,336	7,847
三重	14,176	9,270	6,018	29,464	14,728	7,710	5,613	28,051
竹田	5,881	2,459	3,093	11,433	7,618	2,495	2,664	12,777
森	6,388	1,479	1,929	9,796	4,279	1,326	1,871	7,476
豆田	12,342	5,480	3,326	21,142	9,854	5,533	2,542	17,929
中津	11,363	3,236	5,355	19,954	8,159	632	6,878	15,669
四日市	12,810	3,148	3,805	19,763	12,078	2,780	4,908	20,766
計	136,031	39,682	42,917	218,630	113,905	30,969	43,195	188,069
合計	520,489	164,683	176,527	349	862,048	395,814	110,571	164,898	186	671,469

第一七三 徵收費ノ一

三十七年度

科 目	三十八年度	三十七年度			三十六年度	三十五年度	三十四年度	三十三年度
	(豫算)	局費	署費	計				
俸給及諸給	110,704	22,891,196	91,993,077	114,884,273	118,095,723	117,542,177	108,482,456	108,582,265
委任俸給	9,400	5,634,119	3,874,424	9,508,543	9,367,200	7,520,397	7,119,396	6,552,940
判任俸給	101,304	13,723,623	82,706,653	96,430,276	102,828,869	95,894,976	93,236,762	93,529,659
退官賜金	1,609,000	1,609,000	320,000	1,598,500	1,081,000	513,000
死亡賜金	174,000	174,000	350,000	42,000	608,667	72,000
休職俸給	158,454	158,454	201,654	1,003,304	1,036,631	6,666
賞與	1,592,000	5,412,000	7,004,000	5,228,000	11,483,000	5,400,000	2,908,000
廳費	14,864	4,156,280	11,369,385	15,525,665	17,036,618	16,386,311	17,952,199	16,998,104
備品費	2,182	581,848	750,654	1,332,502	1,823,870	1,864,585	3,838,688	3,583,187
圖書及印刷費	816	760,762	619,533	1,380,295	1,444,684	861,651	1,073,752	851,301
筆紙墨文具	3,318	280,487	2,701,374	2,981,861	3,928,715	3,831,102	3,030,949	3,024,680
消耗品	1,979	322,500	1,930,445	2,252,945	2,216,455	2,432,851	2,806,473	2,619,542
通信運搬費	5,058	1,453,085	4,563,947	6,023,432	5,931,723	5,406,789	4,963,949	5,022,280
鑑定及分拆諸費	1,558	755,598	799,032	1,554,630	1,691,171	1,980,333	1,818,388	197,164
修繕費	284,145	284,145	145,973	20,075	38,665
各所修繕	284,145	284,145	145,973	20,075	38,665
賠償及訴訟費	448,525	448,525	683,230	344,620	574,230	2,746,070
賠償費	2,720	2,720	75,200	2,500,000
訴訟費	445,805	445,805	683,230	344,620	499,030	246,070
旅費	40,056	10,996,030	31,730,710	42,726,740	48,095,630	47,488,060	46,118,080	44,062,540
內國旅費	40,056	10,996,030	31,730,710	42,326,420	48,095,630	47,488,060	46,118,080	44,062,540
外國旅費	400,320	400,320
雜給及雜費	40,483	5,411,181	39,350,152	44,761,333	44,319,446	44,282,425	34,007,248	30,426,766
給與	230,000	858,000	1,088,000	1,028,000	1,726,500	977,696	1,017,000
雇員給	24,035	3,723,414	24,204,210	27,027,624	26,583,311	26,667,091	17,766,536	16,537,953
備入料	5,241	1,166,427	4,073,724	5,240,151	5,418,542	5,085,645	4,818,179	4,317,158
被服費	2,261	196,450	2,047,590	2,244,040	2,573,063	2,548,869	2,672,712	2,747,637
雜費	8,544	94,890	8,166,628	8,261,518	8,706,530	8,304,320	7,772,125	5,807,020
所得稅調査費	1,100	6,459,780	6,459,780	7,077,407	6,400,653	6,632,836	6,805,063
所得稅調査費	1,100	6,459,780	6,459,780	7,077,407	6,400,653	6,632,836	6,805,063
市町村交付金	34,108,936	34,108,936	23,472,696	18,265,000	20,274,410	21,846,218
市町村交付金	34,108,936	34,108,936	23,472,696	18,265,000	20,274,410	21,846,218
滞納及罰則者處分費	3,030	6,203,348	6,203,348	7,357,348	8,308,502	3,784,369	2,240,023

科 目	三十八年度	三十七年度			三十六年度	三十五年度	三十四年度	三十三年度
	(豫算)	局費	署費	計				
滞納處分費	2,839	5,899,165	5,899,165	7,064,278	7,953,514	3,586,169	2,019,801
罰則者處分費	191	304,183	304,183	293,070	354,988	196,210	220,222
印紙買戻金	8,076,871
印紙買戻金	8,076,871
印紙類	250	47,936	48,186	465,834
紙類	250	47,936	48,186	417,654
運搬及人足費	48,230
災害増免租處分費	69,600	69,600	11,050
災害増免租處分費	69,600	69,600	11,050
營業稅調査費	51,300	51,300	43,080
營業稅調査費	51,300	51,300	43,080
合 計	210,237	84,807,623	180,764,208	265,571,831	266,793,035	259,057,873	237,864,493	236,783,922

第一七四 徵收費ノ二

三十七年度

税 目	俸給及諸給		廳費	修繕費	賠償及訴訟費	旅費	雜給及雜費	所得稅調査費	市町村交付金	滞納及罰則者處分費	印紙類紙札市免租處分費	營業稅調査費	計	測定額 百圓ニ付 徵收費	
	局費	署費													
地 租	28,707,317	7,218,329	103,767	3,950,150	19,470,178	3,679,443	17,598	69,500	63,216,382	1,321	
所得稅	8,933,803	946,458	11,411	2,061,103	4,934,999	6,459,780	15,557,629	507,584	1,935	39,414,702	4,275	
營業稅	6,655,402	506,859	10,363	2,258,048	4,525,723	17,999,787	555,006	1,757	51,300	32,564,245	5,236	
酒造稅	45,032,367	4,231,671	85,346	448,525	26,367,785	9,016,102	668,794	14,473	85,865,063	1,579	
酒精及酒精 含有飲料稅	28,6452	29,876	784	35,330	72,557	8,465	133	733,597	5,032	
醬油鹽石稅	5,860,375	353,294	11,701	4,122,529	1,279,825	137,980	1,984	11,767,694	3,352	
自家用 醬油稅	4,680,201	966,647	15,159	448,101	1,330,048	169,900	347,250	2,571	7,068,877	6,224	
砂糖消費稅	813,298	51,589	1,523	688,858	150,962	2,016	258	1,715,504	1,442	
賣藥營業稅	2,195,261	172,460	5,612	930,709	545,604	387,620	108,578	952	4,349,796	33,920	
礦業稅	719,002	75,109	2,455	52,415	213,968	59,100	416	1,122,465	402	
取引所稅	22,030	1,055	51	3,026	7,236	180	9	34,446	330	
印紙收入	10,928,140	962,968	35,870	1,442,997	3,176,342	128,559	6,084	16,681,269	2,311	
骨牌稅收入	50,616	4,450	94	48,689	10,789	117	16	114,771	
計	114,884,273	15,521,665	284,145	448,525	42,716,740	44,752,333	6,459,780	34,108,936	6,203,328	48,186	69,600	51,300	265,548,811	2,091	
三十六年度	118,095,723	17,036,618	145,973	683,230	48,095,630	44,319,446	7,077,407	23,472,696	7,357,348	465,834	43,080	266,793,035	2,537
三十五年度	117,542,177	16,386,311	29,075	344,620	47,488,060	44,282,425	6,400,653	18,265,000	8,308,502	11,050	259,057,073	2,223	

本表割合ハ賣藥營業稅ニ、貼用印紙高ヲ砂糖消費稅ニハ收入印紙納付高ヲ加算シ收入印紙ハ其實下高ヲ以テ測定額ト看做シ計算セリ
而シテ合計ノ割合ニハ前記印紙額ヲ減却シ本年度租稅測定額ノミヲ以テ算出セリ

第一七七 物 價		三十七年											
種 別	二 月			六 月			十 月			平 均			
	上	中	下	上	中	下	上	中	下	上	中	下	
大 分 縣													
清 酒													
地 酒													
古 酒	37,330	33,750	30,920	35,710	30,170	26,860	35,550	32,920	29,480	36,200	32,140	28,830	
新 酒	30,200	28,470	25,930	34,500	32,500	28,700	32,350	30,490	27,820	
輸 入													
古 酒	42,710	37,900	33,960	43,900	37,930	31,500	41,660	36,170	31,620	42,760	37,960	32,360	
新 酒	32,560	28,470	25,750	
白 酒	53,000	50,140	46,290	54,860	51,000	46,000	56,140	51,170	47,170	54,660	50,770	46,490	
味 酒	55,330	52,000	48,670	64,790	54,080	50,580	58,330	54,000	50,200	59,460	53,360	49,820	
海 酒	27,100	26,170	24,330	28,000	23,000	22,000	24,000	22,000	21,000	26,370	23,720	22,440	
燒 酒	56,430	51,360	45,710	56,000	49,920	41,820	52,880	47,130	42,670	56,100	49,470	43,400	
酒 精	120,750	115,750	113,250	130,000	121,670	105,000	155,000	135,000	97,500	135,250	124,140	105,250	
麥 酒	59,330	57,380	56,380	64,100	54,000	52,500	63,900	54,500	52,500	62,460	55,290	54,130	
醬 油	22,960	14,670	9,200	21,040	14,750	9,000	19,670	13,590	9,540	21,220	14,340	9,280	
支 米	13,000	12,660	12,210	12,170	11,920	11,740	13,270	12,930	12,530	12,810	12,500	12,160	
大 麥	9,360	8,800	8,210	6,190	5,950	5,690	7,140	6,790	6,540	7,560	7,180	6,810	
小 麥	10,650	10,230	9,610	8,150	7,730	7,340	9,020	8,750	8,320	9,280	8,900	8,420	
大 豆	10,160	9,730	9,230	11,140	10,740	10,500	10,910	10,360	10,800	10,740	10,290	9,940	
小 豆	12,630	12,010	11,400	12,610	12,020	11,400	13,140	12,570	12,000	12,810	12,200	11,600	
小 糖	2,640	2,350	2,120	1,880	1,610	1,420	2,000	1,780	1,510	2,170	1,910	1,680	
酒 糖	1,750	1,680	1,630	
黑 糖	7,490	6,930	6,380	6,970	6,630	6,290	8,480	8,050	7,670	7,650	7,200	6,780	
白 糖	9,460	8,560	8,000	11,720	10,960	10,100	11,530	11,070	10,230	11,240	10,570	9,750	
赤 糖	9,270	8,760	8,140	10,470	9,820	9,220	12,530	11,880	11,140	10,760	10,150	9,500	
白 糖	11,880	11,190	10,050	14,570	13,700	12,530	15,700	14,660	13,820	14,050	13,180	12,070	
水 糖	17,400	16,600	15,900	18,200	11,780	16,600	20,430	18,900	17,530	18,710	17,760	16,680	
糖 蜜	5,500	5,200	5,000	6,800	6,500	6,000	6,150	5,850	5,500	
糖 水	5,800	5,500	5,300	
甘 蔗	11,000	10,300	10,000	

第一七八 會 社 數		三十七年十二月三十一日					
種 別	合 名	合 資	株 式	株式合資	計	資 本 總 額	拂 込 資 本 金
全 管							
農 業
工 業	11	62	51	124	5,942,466,070	4,593,545,235
商 業	25	86	195	12	318	24,176,369,000	18,436,482,986
水陸運輸業	2	11	16	1	30	54,909,522,000	46,572,028,197
其 他	2	12	11	25	2,304,019,000	2,257,394,000
計	40	171	273	13	497	86,432,376,070	71,849,450,418
熊 本 縣							
農 業
工 業	2	8	9	19	1,659,000,000	1,200,700,000
商 業	5	18	21	44	3,490,560,000	2,623,638,538
水陸運輸業	1	3	2	6	337,900,000	217,931,597
其 他	5	5	10	111,119,000	77,119,000
計	8	34	37	70	5,598,579,000	4,218,389,135
福 岡 縣							
農 業
工 業	7	40	32	79	3,908,298,570	2,942,302,570
商 業	19	52	109	12	192	14,119,864,000	10,149,005,948
水陸運輸業	7	11	1	19	53,413,622,000	46,109,225,670
其 他	1	6	5	12	2,185,200,000	2,172,575,000
計	27	105	157	13	302	73,626,984,570	61,374,069,118
大 分 縣							
農 業
工 業	2	14	10	26	375,167,500	341,482,665
商 業	1	16	65	82	6,565,945,000	5,662,938,500
水陸運輸業	1	1	3	5	253,000,000	244,871,000
其 他	1	1	1	3	7,700,000	7,700,000
計	5	32	79	116	7,201,812,500	6,256,982,165

第一七九 酒類輸出入 清酒ノ部 三十七酒造年度										
要名	輸 出					輸 入				
	外國	他局	局管內			外國	他局	局管內		
			他	縣	縣	他	局	他	縣	縣
					計					計
熊本縣										
熊本	622	213	100	258	1,193	510	5,955	1,200	7,665
高瀬	200	120	40	234	594	350	2,022	1,018	3,390
隈府	40	556	596	460	588	1,048
山鹿	118	1,377	1,495	197	125	322
宮地	502	73	116	691	1,322	137	1,459
御船	4,806	4,806	20	1,500	236	1,736
八代	902	902	822	2,120	2,993	5,325
佐敷	300	2,750	3,050
人吉	11	200	205	416
町山口	14	9	1,152	1,175	31	6,971	7,002
計	836	844	271	9,401	11,452	1,744	21,047	9,252	32,043
福岡縣										
福岡	125	3,738	217	5,319	9,399	124	788	907
東郷	9	19	2,002	2,030	217	217
折尾	23	540	563	1,433	6	5,261	6,700
直方	1,503	1,503	650	500	5,543	6,693
飯塚	1,638	1,638	794	794
甘木	58	603	219	1,564	2,444	1,200	1,200
前原	1	34	35	1,115	735	1,850
吉井	21	1,595	3,263	4,879	221	221
久留米	149	1,389	3,505	5,657	10,700	380	2,321	3,415	6,116

要名	輸 出					輸 入				
	外國	他局	局管內			外國	他局	局管內		
			他	縣	縣	他	局	他	縣	縣
					計					計
大川	2,245	17,762	13,746	7,533	41,286	2,308	510	1,066	3,884
大牟田	12,274	5,870	7,300	25,444	276	3,560	3,836
糟島	13	197	577	920	1,707	33	1,846	1,879
小倉	41	27	1,470	1,538	5,611	40	6,785	12,386
香春	20	25	57	102	106	151	4,015	4,272
行橋	81	709	790	1,000	1,000
八屋	19	213	274	506	35	211	13	259
計	2,764	36,050	25,967	39,783	104,564	12,038	3,772	36,404	52,214
大分縣										
玉津	23	52	104	1,268	1,447	5	311	316
國東	188	188	705	1,386	2,091
日出	53	2,628	2,681	557	1,145	1,702
大分	22	100	996	1,118	425	489	914
臼杵	11	549	435	995	4,543	32	510	5,085
佐伯	20	20	1,926	498	2,419
三重	16	208	224	31	130	161
竹田	1,377	1,377	192	192
森田	404	1,139	1,543	18	18
豆田	4	257	261	1,786	255	2,041
中津	347	10	357	353	292	880	1,415
四日市	23	8	116	244	391	59	780	789
計	132	725	975	8,770	10,602	8,504	2,539	6,000	17,143
合計	3,732	37,619	27,313	57,954	126,618	22,386	27,358	51,656	101,400

第一八〇 酒類輸出入 海酒ノ部 三十七酒造年度

要名	輸 出				輸 入			
	外國	他局	局管内		外國	他局	局管内	
	石	石	他	縣	石	石	他	縣
			計	計			計	計
熊本縣								
熊本			27	27			140	140
高瀬			13	5			26	26
隈府			182	182			16	16
山鹿			190	190				
宮地							13	13
御船			30	30				
八代			51	51			60	60
人吉							50	50
町山								
計			13	485			305	305
福岡縣								
福岡			48	48			13	13
東郷			15	15			11	11
折尾							24	24
直方			7	7			221	221
飯塚			228	228			15	15
甘木		12	44	56			1	1
前原			38					
吉井				26				64
久留米		6		80			15	15

要名	輸 出				輸 入			
	外國	他局	局管内		外國	他局	局管内	
	石	石	他	縣	石	石	他	縣
			計	計			計	計
大川			249	249			1	1
大田							65	65
福島			20	23			3	4
小倉							126	162
香春						26	62	62
行橋								
八屋								
計		18	58	670		26	68	490
大分縣								
玉津							1	1
國東								
日出			3	3				
大分								
白井								
佐伯								
三重								
竹田								
森田								
豆田							41	41
中津							2	16
四日市			22	22				
計			25	25		2	58	60
合計		18	71	1,180		26	70	853

第一八一 酒類輸出入 燒酎ノ部 三十七酒造年度									
品名	出				入				計
	外國	他局	局管內	計	外國	他局	局管內	計	
熊本縣									
熊本		103	500	2,293		6,000	500	320	6,820
高瀬			10	11		102	125	47	274
限府				127			60	129	183
山鹿				33			28	27	55
宮地		13					4	78	82
御船				112		350	40	116	506
八代				24		87	70	265	422
佐敷							150	150	300
人吉		459		60					
町山口						400	31	8	439
計		575	518	2,660		6,930	1,008	1,134	9,081
福岡縣									
福岡			56	73				20	20
東郷				98					
折尾						3		69	72
直方							8	145	153
飯塚				20				46	46
甘木			1	29				0	9
前原								1	1
青井			10	12				1	1
久留米		17	13	45		18	12	135	165

品名	出				入				
	外國	他局	局管內	計	外國	他局	局管內	計	
大川			390	369		223	19	73	309
大宇田			197	160				1	1
福島			66	152		21	8	172	201
小倉						12	16	287	264
香春							2	108	110
行橋								5	5
八屋									
計		670	1,357	789		277	58	1,022	1,357
大分縣									
玉津									
東出						3			3
日大				14		3		44	47
白杵				54				45	45
佐伯				25		175		35	210
三重						83			83
竹重				2				8	8
森田				6				1	1
豆田				25					
中津				4				84	85
四日市				2				8	30
計		3	6	127		264	92	161	517
合計	7	1,248	1,876	3,576		7,480	1,158	2,317	10,955

第一八二		酒類消費高				清酒ノ部		三十七酒造年度									
署名	持越高	輸入高	製造高	割水高	計	酒類 原料高	輸出高	亡失 高	燒失 高	火入其 他欠減 高	年度末 現在高	計	消費石高				
熊本縣																	
熊本	2,347	7,665	7,245	1,226	18,483	...	1,193	9	...	2,149	2,520	5,871	12,612				
高瀬	1,125	3,390	5,280	1,006	10,801	38	594	1,471	1,008	3,111	7,690				
辰府	1,225	1,048	4,823	167	7,268	58	586	675	1,398	2,727	4,588				
山鹿	1,638	322	8,039	559	10,558	12	1,495	6	...	959	1,902	4,374	6,184				
宮地	2,350	1,458	7,718	...	11,530	35	691	40	...	1,384	1,197	3,347	8,183				
御船	4,322	1,756	17,465	1,328	24,871	13	4,806	2,659	4,698	12,176	32,095				
八代	620	5,935	2,374	428	9,357	44	902	458	460	1,864	7,493				
佐敷	280	3,050	455	241	4,026	403	308	711	3,315				
人吉	140	416	556	28	27	55	501				
町山口	529	7,002	3,725	1,254	12,510	43	1,175	166	467	1,851	19,659				
計	14,576	32,043	57,124	6,212	100,955	243	11,452	55	...	10,352	13,985	36,087	73,868				
福岡縣																	
福岡	16,210	907	29,526	150	46,793	27	9,399	20	...	2,337	15,712	27,495	19,298				
東郷	2,588	217	6,531	460	10,105	15	2,080	4	...	606	2,308	4,958	5,147				
折尾	1,465	6,700	4,618	835	13,618	...	563	1,173	1,385	3,121	10,497				
直方	1,862	6,693	5,049	1,048	14,652	28	1,503	16	...	1,292	1,979	4,818	9,835				
飯塚	5,463	794	12,149	1,796	20,202	...	1,638	1,115	5,227	7,980	12,222				
甘木	3,340	1,200	8,941	606	14,087	61	2,444	42	...	1,165	3,376	7,088	6,999				
前原	1,924	1,550	3,816	115	7,705	...	35	510	1,937	2,382	5,323				
吉井	4,910	221	9,541	641	15,313	17	4,879	15	...	932	5,045	10,888	4,425				
久留米	11,150	6,116	17,692	602	35,560	22	10,700	21	...	3,226	10,203	24,172	11,588				

署名	持越高	輸入高	製造高	割水高	計	酒類 原料高	輸出高	亡失 高	燒失 高	火入其 他欠減 高	年度末 現在高	計	消費石高
大川	20,409	3,884	47,285	4,230	75,758	95	41,286	25	145	5,007	19,664	66,222	9,536
大牟田	20,894	3,836	35,773	729	61,232	51	25,444	26	...	2,638	19,493	47,697	13,535
福高	5,000	1,879	8,062	214	15,155	95	1,707	812	4,821	7,435	7,720
小倉	1,576	12,386	5,660	259	19,911	...	1,538	4	...	1,593	1,959	5,119	14,792
香井	3,320	4,272	4,862	996	13,450	...	102	8	...	2,286	2,930	5,326	8,124
行橋	2,374	1,000	5,349	138	8,861	46	790	51	...	633	2,198	3,718	5,143
八屋	2,161	259	4,724	195	7,339	...	506	826	1,560	2,892	4,447
計	104,046	52,214	209,528	13,053	379,741	457	104,564	232	145	20,196	99,692	231,311	148,430
大分縣													
玉津	1,391	316	5,600	348	7,655	1	1,447	1,042	1,080	3,570	4,085
國東	1,984	2,091	4,407	136	8,678	...	188	742	1,595	2,525	6,153
日出	3,720	1,702	9,258	1,189	15,869	...	2,681	1,051	3,410	7,142	8,727
大分	4,850	914	9,251	535	15,550	18	1,118	983	4,102	6,221	9,329
臼杵	2,100	5,085	5,366	270	12,821	19	995	1	...	1,026	2,879	4,920	7,901
佐伯	623	2,419	2,269	247	5,558	5	20	202	398	685	4,872
三重	2,321	161	8,419	586	11,487	82	224	28	...	922	1,864	3,120	8,367
竹田	1,722	192	7,446	377	9,737	...	1,377	952	1,495	3,854	5,883
森	2,435	18	4,977	714	7,545	...	1,543	3	...	362	1,677	3,585	3,960
豆田	1,066	2,041	3,063	393	7,463	17	261	11	...	507	1,323	2,119	5,344
中津	2,110	1,415	5,280	422	9,227	53	357	520	1,902	2,832	6,395
四日市	1,761	789	5,507	256	8,313	16	391	3	...	1,144	1,641	3,195	5,118
計	26,984	17,143	70,303	5,473	119,903	211	10,602	46	...	9,543	23,366	42,768	76,135
合計	146,506	101,400	336,055	24,738	609,599	911	126,618	333	145	46,091	137,043	311,166	298,433

第一八三 酒類消費高 酒ノ部 三十七酒造年度															
縣名	持越高	輸入高	製造高	割水高	計	酒類石高	酒類石高	輸出高	亡失高	燒失高	大入欠減高	其入減高	年度末現在高	計	消費石高
熊本縣															
熊本	33	140	315	126	614	11		27			123	40	201	413	
高瀬		26	125	52	208			18			31		49	154	
隈府		16	531	117	664			182			106	4	292	372	
山鹿	46		403	81	535	16		190			65		271	264	
宮地		13	3		16									16	
御船			342	85	427	7		30			25	52	114	313	
八代	38	60	624	24	962	3		51			65	83	202	760	
佐敷	6	50	272	64	392						40	12	52	340	
人吉	5		76		81						6		6	75	
町山口			4		4									4	
計	128	305	2,700	765	3,898	34	3	488			461	191	1,187	2,711	
福岡縣															
福岡	13	13	271	43	340	3		48			32		83	257	
東郷		11	26	10	47			15					15	32	
折尾	24	24	17		65						5	16	21	44	
直方		221	140	37	398			7			46		53	345	
飯塚		15	356	136	507			228			39	8	275	232	
甘木	12	1	153	103	269	4		56			25		85	184	
前原			24	8	32						5		5	27	
吉井	32		190	49	271	12		64			5	46	127	144	
久留米		15	123	25	163	3		36			20		59	104	

縣名	持越高	輸入高	製造高	割水高	計	酒類石高	酒類石高	輸出高	亡失高	燒失高	大入欠減高	其入減高	年度末現在高	計	消費石高
大川		1	281	43	325			249				80		279	40
大津田		65	21		86							8		8	78
藤島		4	57	6	67		8	43				4		55	12
小倉		152	65	9	226							14		14	212
香春		62	84	16	162										162
行橋															
八屋			96	19	115	5						19		24	91
計	81	584	1,904	504	3,073	27	8	746				262	70	1,103	1,970
大分縣															
玉津		1			1										1
國東															
日出			26	4	30			3				1		4	26
大分															
白杵															
佐伯															
三重															
竹田															
森田															
豆田		41			41							1	1	2	39
中津		18			18										18
四日市			57	15	72			22				5		27	45
計		60	83	19	162			25				7	1	33	120
合計	209	949	4,687	1,288	7,133	61	11	1,269				720	262	2,323	4,810

第一二四 酒類消費高 燒酎ノ部 三十七酒造年度													
署名	持越高	輸入高	製造高	割水高	計	酒類用原料高	輸出高	亡失高	燒失高	火入其他欠減高	年度末現在高	計	消費石高
熊本縣													
熊本	424	6,820	422	216	7,882		2,896			95	450	3,441	4,441
高瀬	58	274	304	191	827		21			127	75	223	604
限府	85	183	428	45	741		127			71	79	277	464
山鹿	81	55	416	39	591		33			70	57	160	431
宮地	49	82	198		329		13			51	33	97	232
御船	130	506	977	147	1,760		112			95	154	361	1,399
八代	92	422	379	72	965		24			60	20	104	861
佐敷	45	300	156	37	588					80	130	210	328
人吉	348		5,770	3	6,121		522		6	530	468	1,526	4,595
町山口	50	429	254	33	776						12	12	764
計	1,362	9,081	9,304	788	20,530		3,748		6	1,170	1,478	6,411	14,119
福岡縣													
福岡	72	20	930	40	1,062	2	129			50	112	293	760
東郷	11		232	10	253		98			19	32	149	104
折尾	3	72	140	12	227					21	10	31	196
直方	2	153	14	9	178					34	3	37	141
飯塚	18	46	207	16	287		20			20	18	58	229
甘木	16	9	151	2	178		30			19	37	86	92
前原	2	1	88	18	109					7	10	17	92
吉井	4	1	75	6	86		22			11	1	34	52
久留米	7	165	38	10	220		75			20	5	100	120

署名	持越高	輸入高	製造高	割水高	計	酒類用原料高	輸出高	亡失高	燒失高	火入其他欠減高	年度末現在高	計	消費石高
大川	354	309	1,800	33	2,505						260	478	2,456
大牟田	205	1	509		805						49	168	584
福島	37	201	459	1	698						35	54	452
小倉	8	264	64	16	352						7	18	25
香井	2	110	7	14	133							4	4
行橋	16	5	81	6	108		27				9	4	40
八屋	13		116	17	146		14		1		19	13	47
計	860	1,357	4,920	210	7,347		43		1		580	967	4,413
大分縣													
玉津	6		46		52						10	3	13
國東		9	33	1	37						2	7	9
日出	10	47	135	18	210						27	28	70
大分	50	45	417	53	565		54	2			50	77	183
臼杵	15	210	82	14	322		25		1		20	55	267
佐伯	61	83	173	17	334						32	31	63
三重	33	8	245	22	308		5				21	60	85
竹田	13	1	153	19	186		6				22	23	51
森田	17		149		166		1				14	58	98
豆田	6	85	122	18	231		5				6	1	12
中津	26	30	75	8	139		2				16	23	41
四日市		5	119	5	129						15	5	20
計	237	517	1,750	175	2,679		1		1		217	345	703
合計	2,469	10,955	15,974	1,168	30,556		44		7		1,976	2,700	11,527

第一八五 酒類消費高 清酒ノ部													三十七酒造年度		
署名	持越高	輸入高	製造高	割水高	計	腐敗石高	酒類用石高	輸出高	亡失高	燒失高	火入他欠減高	年度末現在高	計	消費石高	
熊本縣															
熊本	23	318			341			83				10	93	248	
高瀬	5	12			17							5	5	12	
隈府	1	7			8							1	1	7	
山鹿		6			6									6	
宮地	5	60			65							8	8	57	
都船	6	45			51							5	5	46	
八代	5	54			59			1				2	3	56	
佐敷	7	30			37							8	8	79	
人吉	5	14			19							4	4	35	
町山口	2	10			12							2	22	10	
計	50	606			665			84				45	129	536	
福岡縣															
福岡	50	3,297			3,347			2,328				168	2,496	851	
東那		16			16									16	
折尾	11	431			442				5			19	24	418	
直方	29	252			281				88			32	120	161	
飯塚	16	113			129							16	16	113	
甘木		20			20							1	1	19	
前原	2	15			17							1	1	16	
吉井	1	16			17			2				2	4	13	
久留米	25	282			307			36				22	58	249	

署名	持越高	輸入高	製造高	割水高	計	腐敗石高	酒類用石高	輸出高	亡失高	燒失高	火入他欠減高	年度末現在高	計	消費石高
大川		14			14									14
大田		192			192			7					7	125
羅島		5			5								2	3
小倉		5,610			5,610			3,200				252	3,452	2,158
香春	2	108			110							3	3	107
行橋		13			13									13
八屋		8			8							2	2	6
計	141	10,332			10,473			5,573	93			523	6,189	4,284
大分縣														
玉津	2	6			8							2	2	6
國東		14			14									14
日出		100			100									100
大分	15	64			79			14			3	10	27	52
白杵	30	52			82							22	22	60
佐伯	1	8			9							1	1	8
三重	2	13			15							4	4	11
竹田		3			3									3
森田		3			3							1	1	2
豆田	1	5			6							1	1	5
中津	8	26			34			12				6	18	16
四日市		5			5							1	1	4
計	59	299			358			26			3	46	77	231
合計	259	11,237			11,496			5,633	93		3	616	6,395	5,101

第一八六 自作地小作地									
三十七年十二月三十一日									
郡市名	自作地			小作地			合計		
	田	畑	計	田	畑	計	田	畑	計
熊本縣									
熊本	1,0	1,0	1,1	1,1	2,1	2,1
飽託	2,521,1	4,611,4	7,132,5	2,506,3	4,080,7	6,587,0	5,027,4	8,642,1	13,669,5
宇土	1,406,6	1,697,4	3,104,0	906,5	631,3	1,537,8	2,313,1	2,328,7	4,641,8
玉名	3,897,2	5,048,8	8,946,0	4,670,3	4,008,6	8,678,9	8,567,5	9,057,4	17,624,9
菊池	2,863,4	7,297,1	10,160,5	2,380,6	4,580,0	6,960,6	5,244,0	11,877,1	17,121,1
鹿本	2,646,5	3,723,6	6,370,1	2,624,7	2,932,7	5,557,4	5,271,2	6,656,3	11,927,5
阿蘇	3,154,8	9,629,2	12,784,0	4,161,9	6,823,9	10,985,8	7,316,7	16,453,1	23,769,9
上益城	4,246,7	5,954,8	10,201,5	2,414,4	3,108,7	5,523,1	6,661,1	9,063,5	15,724,6
下益城	3,284,5	3,958,0	7,242,5	2,478,5	2,243,4	4,721,9	5,763,0	6,201,4	11,964,4
八代	2,214,7	2,152,8	4,367,5	4,072,0	1,710,6	5,782,6	6,286,7	3,863,4	10,150,1
茶北	1,427,4	2,966,0	4,393,4	1,263,8	2,151,5	3,415,3	2,691,2	5,117,5	7,808,7
球磨	4,186,2	8,723,5	12,909,7	2,053,5	1,455,3	3,508,8	6,239,7	10,178,8	16,418,5
天草	3,497,2	6,566,9	10,264,1	3,880,9	4,578,1	8,459,0	7,578,1	11,145,0	18,723,1
計	35,546,3	62,330,5	97,876,8	33,413,4	38,255,9	71,669,3	68,959,7	100,586,4	169,546,1
福岡縣									
福岡	3,1	3,1	7	7	3,8	3,8
粕屋	3,099,4	686,5	3,785,9	2,612,7	399,8	3,012,5	5,712,1	1,086,3	6,798,4
早良	2,351,0	135,6	2,486,6	1,137,7	106,2	1,243,9	3,488,7	241,8	3,730,5
宗像	2,484,1	833,8	3,317,9	1,890,1	577,0	2,467,1	4,374,2	1,410,3	5,785,0
遠賀	2,855,2	608,7	3,463,9	3,839,4	426,5	4,265,9	6,604,6	1,035,2	6,729,8
鞍手	2,790,3	274,1	3,064,4	2,846,7	264,5	3,111,2	5,637,0	538,6	6,175,6
嘉穂	3,561,1	217,5	3,778,6	3,805,1	145,0	3,950,1	7,366,2	362,5	7,728,7
朝倉	3,202,2	1,248,9	4,451,1	3,408,3	1,009,5	4,507,8	6,700,5	2,258,4	8,958,9
筑紫	3,400,4	361,2	3,851,7	3,620,1	294,5	3,914,6	7,110,5	655,8	7,766,3
糸島	3,270,9	804,6	4,075,5	3,656,1	464,5	4,120,6	6,927,0	1,209,1	8,136,1
淨羽	1,104,9	338,3	1,443,2	3,077,0	522,4	3,599,4	4,181,9	860,7	5,042,6

郡市名	自作地			小作地			合計		
	田	畑	計	田	畑	計	田	畑	計
久留米	1,3	15,1	16,4	4,6	8,2	12,8	5,9	23,3	29,2
三井	2,559,2	1,062,7	3,621,9	3,969,3	1,314,6	5,283,9	6,528,5	2,377,3	8,905,8
三浦	3,731,7	289,1	4,020,8	3,417,2	285,7	3,702,9	7,148,9	574,8	7,723,7
山門	1,738,1	218,9	1,957,0	3,814,9	408,3	4,223,2	5,553,0	627,2	6,180,2
三池	1,160,8	419,3	1,580,1	1,693,8	723,3	2,417,1	2,854,6	1,142,6	3,997,2
八女	3,443,3	95,3	3,538,6	2,654,6	92,8	2,747,4	6,127,9	1,873,6	8,001,5
小倉
門司	32,4	32,4	47,5	47,5	79,9	79,9
企救	1,991,5	227,4	2,218,9	3,224,7	151,6	3,376,3	5,216,2	379,0	5,595,2
田川	1,996,1	241,5	2,237,6	3,395,8	348,2	3,744,0	5,391,9	589,7	5,981,6
京都	2,734,0	293,8	3,027,8	4,453,1	289,1	4,742,2	7,187,1	582,9	7,770,0
築上	2,483,8	404,4	2,888,2	3,852,4	434,7	4,287,1	6,336,2	839,1	7,175,3
計	50,081,7	9,636,4	59,718,1	60,541,1	9,096,1	69,637,2	110,622,8	18,732,5	129,355,3
大分縣									
西國東	645,4	1,316,5	1,961,9	943,7	849,0	1,792,7	1,589,1	2,165,5	3,754,6
東國東	1,788,5	1,468,0	3,256,5	624,0	502,0	1,126,0	2,412,5	1,970,0	4,382,5
速見	1,619,7	1,084,1	2,703,8	1,521,9	435,1	1,957,0	3,141,6	1,510,2	4,660,8
大分	2,142,5	1,682,0	3,824,5	1,898,5	1,403,7	3,302,2	4,041,0	3,085,7	7,126,7
北海部	992,9	2,099,7	3,092,6	819,8	672,5	1,492,3	1,812,7	2,772,2	4,584,9
南海部	989,3	2,276,8	3,266,1	244,3	176,6	420,9	1,233,6	2,453,4	3,687,0
大野	2,059,3	4,040,3	6,099,6	1,178,7	1,777,8	2,956,5	3,238,0	5,818,1	9,056,1
直入	2,801,6	3,844,2	6,645,8	1,978,3	1,801,2	3,779,5	3,879,9	5,645,4	9,525,3
玖珠	709,6	527,0	1,236,6	1,116,3	413,9	1,530,2	1,825,9	940,9	2,766,8
日田	802,0	977,4	1,779,4	1,169,3	1,078,8	2,248,1	1,971,3	2,056,2	4,027,5
下毛	1,695,2	1,302,1	2,997,3	1,276,2	479,5	1,755,7	2,971,4	1,781,6	4,753,0
宇佐	2,446,2	1,120,6	3,566,8	2,049,0	599,6	2,648,6	4,495,2	2,020,2	6,515,4
計	18,692,2	21,738,7	40,430,9	13,920,0	10,489,7	24,409,7	32,612,2	32,228,4	64,840,6
合計	104,320,2	93,705,6	198,025,8	107,874,5	57,841,7	165,716,2	212,194,7	151,547,3	363,742,0

第一八七 米麥作付反別及收穫高

三十七年

郡市名	米		麥		郡市名	米		麥	
	作付反別	收穫高	作付反別	收穫高		作付反別	收穫高	作付反別	收穫高
熊本縣					三井	6,528.5	132,040	6,176.1	28,344
熊本			1.1	10	三瀬	7,148.9	169,682	4,624.3	53,467
飽託	6,045.6	154,371	9,939.7	75,158	山門	5,553.0	143,253	3,328.2	40,490
宇土	2,314.7	40,185	3,868.6	24,076	三池	2,854.6	65,742	3,043.3	25,661
玉名	8,429.2	196,638	14,618.5	97,944	八女	6,127.9	142,543	6,283.2	74,195
菊池	6,850.3	128,753	10,239.7	63,966	小倉				
鹿本	5,453.4	107,049	10,260.7	60,369	門司	79.0	1,715	37.5	789
阿蘇	7,838.6	185,016	4,515.3	23,550	企救	5,216.2	72,056	2,478.4	23,835
上益城	7,348.4	134,846	7,879.6	42,005	田川	5,391.9	113,230	3,406.0	31,094
下益城	5,769.0	97,497	8,922.6	41,850	京都	7,187.1	104,004	4,415.1	38,308
八代	6,546.9	136,268	5,679.1	50,131	築上	6,336.2	73,277	5,940.3	66,268
茶北	2,697.8	38,761	3,362.0	22,887	計	110,622.8	2,122,228	76,615.7	655,190
球磨	6,412.4	106,143	4,163.7	24,980	大分縣				
天草	7,525.8	61,926	10,590.0	71,430	西國東	2,601.6	42,211	5,015.5	40,853
計	73,232.6	1,337,453	94,040.9	603,356	東國東	3,446.6	48,798	4,734.6	45,330
福岡縣					速見	5,196.2	85,171	4,543.6	40,568
福岡			3.8	38	大分	7,166.7	147,511	8,226.9	86,443
粕屋	5,712.1	109,048	3,980.4	27,630	北海部	2,730.8	59,082	4,643.3	52,712
早良	3,488.7	62,105	2,348.9	19,420	南海部	2,169.1	55,685	4,262.4	48,588
宗像	4,374.2	81,898	2,525.5	15,674	大野	5,917.7	111,411	8,010.2	71,631
遠賀	6,694.6	140,501	2,863.3	25,321	直入	3,931.5	78,251	3,857.5	37,406
鞍手	5,637.0	107,433	1,836.2	13,222	玖珠	3,146.0	51,303	1,896.3	19,741
嘉穂	7,662.2	149,102	3,894.6	21,941	日田	2,972.1	10,554	3,003.6	27,918
朝倉	6,700.5	105,732	6,343.7	47,356	下毛	4,845.7	85,225	6,729.2	48,032
筑紫	7,110.6	120,487	4,947.8	41,054	宇佐	7,534.7	121,206	4,790.8	43,418
糸島	6,927.1	121,269	4,116.7	23,264	計	51,658.7	936,408	59,713.9	564,638
浮羽	4,181.9	97,976	3,994.9	36,876					
久留米	5.9	125	27.3	434	合計	235,514.1	4,396,089	230,370.5	1,823,184

第一八八 熊本縣重要物産ノ一

三十七年

郡市名	米		大麥		小麥		粟		粟	
	數量	價格	數量	價格	數量	價格	數量	價格	數量	價格
熊本										
飽託	154,371	1,973,942	4,022	28,468	28,298	239,838	44,838	396,906	55,938	318,623
宇土	40,185	513,846	62	439	7,021	64,032	16,993	150,526	2,385	13,595
玉名	196,638	2,514,410	3,866	27,364	22,302	203,394	71,776	635,361	12,253	69,793
菊池	128,753	1,646,365	17,792	125,932	23,702	216,162	22,472	193,922	41,503	236,430
鹿本	107,049	1,368,836	8,633	61,104	23,036	210,088	28,700	254,052	24,977	142,260
阿蘇	185,016	1,726,450	11,963	84,674	5,022	45,801	11,565	102,373	13,364	76,121
上益城	134,846	1,724,276	11,356	80,377	8,435	76,927	22,214	196,638	37,591	214,118
下益城	97,497	1,246,694	2,286	16,180	7,747	70,653	31,817	281,644	12,463	70,989
八代	136,268	1,742,459	3,920	27,746	5,173	47,178	41,038	363,268	10,550	60,093
茶北	38,761	495,637	2,845	20,144	3,159	28,310	16,882	149,439	8,287	47,203
球磨	106,143	1,357,251	4,878	34,526	12,423	113,298	7,679	67,975	16,363	93,204
天草	61,926	791,848	569	4,027	8,705	79,390	62,156	550,205	1,642	9,353
計	1,337,453	17,102,014	72,193	510,931	153,027	1,395,607	378,136	3,347,362	237,321	1,351,781

第一八九 熊本縣重要物産ノ二

三十七年

郡市名	甘藷		大豆		小豆		蕎麥		茶	
	數量	價格	數量	價格	數量	價格	數量	價格	數量	價格
熊本										
飽託	2,453,005	110,385	24,266	257,001	7,406	85,643	2,168	60,819	6,876	20,421
宇土	545,121	24,530	5,337	56,524	1,334	15,426	434	18,603		
玉名	2,765,935	124,467	27,942	295,934	3,664	42,370	5,454	205,649	1,782	2,237
菊池	3,373,800	151,821	13,138	139,145	3,980	46,025	7,414	293,532	4,948	3,303
鹿本	1,680,520	75,623	15,392	163,017	6,047	69,928	5,575	231,690	17,003	35,026
阿蘇	530,598	23,377	8,186	86,698	2,159	24,967	1,756	59,486	10,553	19,023
上益城	144,312	6,404	13,513	143,116	5,151	59,566	3,587	135,766	8,031	16,551
下益城	1,591,472	71,616	18,664	197,670	4,319	49,945	3,894	162,067	20,923	64,096
八代	3,469,299	156,118	5,398	57,170	746	8,627	520	18,641	81,951	202,256
茶北	3,320,109	149,405	966	10,231	244	2,822	247	10,253	10,635	11,283
球磨	1,211,000	54,495	2,831	29,983	518	5,900	554	18,587	40,839	16,621
天草	11,728,650	527,780	3,124	33,086	1,204	13,923	1,548	56,735	4,149	4,837
計	32,913,821	1,476,620	138,757	1,469,575	36,772	425,232	33,250	1,234,491	208,220	396,742

第一九〇 熊本縣重要物産ノ三 三十七年

Table with 10 columns: 郡市名, 絹織物, 絹織交織物, 綿織物, 蠶糸, 紡織綿糸. Rows include 熊本, 鹿本, 阿蘇, 上益城, 下益城, 八代, 葦北, 球磨, 天草, 計.

第一九一 熊本縣重要物産ノ四 三十七年

Table with 10 columns: 郡市名, 油類, 西洋紙, 和紙, 木綿, 蠶糸, 炭類. Rows include 熊本, 鹿本, 阿蘇, 上益城, 下益城, 八代, 葦北, 球磨, 天草, 計.

第一九二 熊本縣重要物産ノ五 三十七年

Table with 10 columns: 郡市名, 酒, 醬油, 鹽, 樟腦, 樟腦油, 煙草. Rows include 熊本, 鹿本, 阿蘇, 上益城, 下益城, 八代, 葦北, 球磨, 天草, 計.

第一九三 熊本縣重要物産ノ六 三十七年

Table with 10 columns: 郡市名, セメント, 石炭, 木炭, 木材, 薪炭材. Rows include 熊本, 鹿本, 阿蘇, 上益城, 下益城, 八代, 葦北, 球磨, 天草, 計.

第一九四 熊本縣重要物産ノ七 三十七年

郡市名	雜		木		權		草		水產物		水產製造物		楨		寸	
	數量	價格	數量	價格	數量	價格	數量	價格	數量	價格	數量	價格	數量	價格	數量	價格
熊本
熊託	1,342	2,281	5,400
宇土	3,877	5,744	6,100	92
玉名	7,086	13,033
菊池	3,075	2,153	24,105	10,847
鹿本	6,493	3,246	1,400	780
阿蘇	20,302	29,568	50,850	50,435
上益城	9,555	16,629	3,810	2,506
下益城	12,670	15,204	1,450	780
八代	58,786	24,111	350	115
荻北	140,383	38,449	1,345	911
球磨	35,126	18,245	6,220	4,035
天草	236,740	378,784
計	535,235	547,447	89,530	70,400

第一九五 福岡縣重要物産ノ一 三十七年

郡市名	米		麥		粟		豆		類		菜		種	
	數量	價格	數量	價格	數量	價格	數量	價格	數量	價格	數量	價格	數量	價格
福岡	38	334
粕屋	109,048	1,370,197	27,630	233,056	1,207	8,483	5,916	52,912	9,760	84,407
宗像	81,898	1,001,101	15,674	118,268	2,981	20,718	2,747	24,908	1,193	10,990
遠賀	140,501	1,824,531	25,821	236,385	98	588	3,407	29,592	1,029	8,747
鞍手	107,433	1,245,543	13,222	103,989	682	4,092	2,295	18,923	499	5,198
嘉穗	149,102	1,889,389	21,941	212,844	837	10,644	2,741	27,161	875	7,000
朝倉	105,732	1,252,489	47,356	386,781	37,333	254,234	5,857	57,355	8,076	77,933
筑紫	129,487	1,630,345	41,054	315,088	2,965	14,232	3,045	26,686	15,947	159,947
米崎	121,269	1,547,023	23,264	186,851	3,656	23,764	6,127	57,003	6,678	61,638
早良	62,105	807,574	19,429	152,767	446	3,167	1,470	12,104	2,605	26,050
久留米	135	1,607	484	4,471	52	249	12	95
浮羽	97,976	1,219,628	36,876	273,479	16,312	123,971	3,287	30,438	5,254	51,489
三井	132,040	1,573,169	28,344	271,563	17,192	122,063	6,473	71,210	9,576	86,184
三浦	169,682	2,047,088	53,467	427,918	1,416	9,204	6,479	42,882	11,672	114,386
八女	142,543	1,765,210	74,195	642,372	13,409	93,193	7,810	70,262	5,967	62,236
山門	143,253	1,706,979	40,480	338,791	10,289	92,601	8,883	70,393	10,543	93,306
三池	65,742	805,501	25,661	238,137	2,774	17,476	6,796	70,538	3,771	41,481
門司	1,715	23,793	789	6,684	21	196	28	252
小倉
企救	72,056	937,610	23,835	191,496	75	681	2,502	21,725	1,285	12,786
田川	113,230	1,424,647	31,094	294,134	2,285	20,565	2,420	28,419	334	3,006
京都	104,004	1,316,662	38,308	289,532	1,303	9,121	2,040	19,241	298	3,275
築上	73,277	934,765	66,268	506,664	1,180	8,260	2,323	21,183	594	5,346
計	2,122,228	26,334,851	655,190	5,431,604	116,542	837,306	82,659	753,713	95,984	915,660

第一九六 福岡縣重要物産ノ二 三十七年

郡市名	米		穀		皮		繭		茶	
	數量	價格	數量	價格	數量	價格	數量	價格	數量	價格
福岡			97	15			68	1,915	19	41
粕屋			106,615	17,058	5,190	1,247	490	15,617	2,461	1,107
宗像			96,401	14,942	5,545	1,663	578	19,842	2,952	652
遠賀			151,141	23,427	4,950	1,455	209	7,460	798	317
鞍手			118,021	18,293	15,405	4,622	283	9,149	7,130	2,139
嘉穂			340,746	54,211	19,555	5,867	329	11,057	4,973	1,444
朝倉	7,384	7,384	346,102	53,646	13,565	4,070	1,057	34,590	2,505	1,677
筑紫			305,818	47,402	12,880	3,714	629	18,181	3,501	1,706
糸島	176	37	98,638	15,289	13,706	4,112	620	18,609	617	574
早良			49,380	7,655	2,531	759	220	7,596	95	28
久留米										
浮羽	64	70	180,829	28,025	6,304	1,891	283	8,089	3,000	4,239
三井	14,400	3,888	1,460,408	227,754	176	53	345	11,094	888	538
三浦	441,568	119,223	26,845	4,161			28	996	334	234
八女	117,624	25,877	820,472	127,173	121,826	36,548	1,555	53,342	166,855	124,826
山門	155,131	23,270	66,559	10,317	10,200	3,060	58	626	780	1,482
三池	1,732	468	108,346	16,794	250	75	127	4,482	1,200	1,380
門司			576	89						
小倉										
企救			147,606	22,879	4,031	1,210	100	3,162		
田川			73,152	11,339	1,647	494	244	6,797	7,116	3,243
京都			19,568	3,032	2,400	720	238	9,373	2,204	317
築上	240	72	74,075	12,482	8	24	376	13,012	1,848	977
計	738,319	180,289	4,609,395	715,991	239,669	71,614	7,562	254,989	209,206	147,021

第一九七 福岡縣重要物産ノ三 三十七年

郡市名	用材		薪炭材		竹材		木炭		生魚	
	數量	價格	數量	價格	數量	價格	數量	價格	數量	價格
福岡										
粕屋	10,807	25,733	2,468	1,547	7,507	1,691	101,769	5,445	15,813	14,725
宗像	15,161	17,463	347,160	14,016	8,732	2,104	4,750	296	234,430	53,399
遠賀	70,960	306,040	41,641	6,449	5,816	2,038			191,798	138,464
鞍手	33,582	131,736	1,488	2,976	16,158	3,573	37,940	2,788	271,628	29,373
嘉穂	43,741	26,189	7,612	2,579	14,031	2,563	35,500	3,420		
朝倉	36,019	25,185	27,735	16,537	27,192	7,697	60,400	10,613	859	2,468
筑紫	554,752	6,541	51,297	7,785	30,513	6,254	23,900	3,785		
糸島	39,381	16,130	27,660	20,957	27,730	11,108	69,700	1,065	209,751	94,234
早良	12,621	11,862	4,243	7,726	4,160	1,145	119,000	3,718	7,564	8,457
久留米									350	1,931
浮羽	16,814	12,224	2,988	9,155	5,038	1,520	15,000	1,470	27,821	6,950
三井	21,896	10,931	572	1,782	43,360	920			2,816	5,076
三浦	4	65	386	2,852	7,385	1,921			17,748	37,364
八女	23,699	34,428	4,191	44,030	78,257	17,709	66,032	16,588	3,702	8,930
山門					90	15			3,655	90,233
三池	2,856	1,841		1,759	5,075	968	8,000	450	18,630	26,425
門司									46,664	21,010
小倉									52,623	56,855
企救	271,770	7,094	28,515	39,054	10,843	3,695	39,000	2,280	43,189	36,767
田川	169,311	88,560	23,420	12,567	33,776	7,505	196,823	6,622		
京都	6,725	17,960	14,440	20,311	5,390	1,127	71,480	3,724	182,937	32,022
築上	17,937	38,002	733	1,240	6,742	1,765	57,550	3,707	73,706	52,427
計	1,348,036	777,984	586,549	213,322	337,795	75,318	913,835	65,971	1,435,684	729,189

第二〇〇 福岡縣重要物産ノ六

三十七年

郡市名	晒		半		紙		西洋紙		瓦		セメント	
	数量	價格	数量	價格	数量	價格	数量	價格	数量	價格	数量	價格
福岡									47,000	650		
粕屋			24	41	150	95			1,089,000	9,594		
宗像			592	990	1,780	1,176			724,851	10,602		
遠賀			200	365	1,100	18,580			1,099,100	9,574	35,000	136,500
鞍手			5,200	9,380	250	375			1,147,000	13,764		
嘉手			680	1,190	23,713				911,635	11,288		
朝倉	26,395	21,437	35,095	61,677	645	64,261			893,000	2,760		
筑紫	2,822	1,609	246	492	36,750	986			1,857,215	8,706		
米島					140	16,850			341,500	6,436		
早良			105	182		112			172,500	2,746		
久留米												
浮羽	160,455	217,096	200	41					70,000	1,302		
三井									53,200	585		
三井									12653580	101,291	24,346	90,000
三八	2,000	3,000	109,227	163,840	501,211	633,360			404,600	3,238		
山門	76,180	167,596	6,060	9,000	22,568	25,231			1,320,500	19,808		
三池	13,200	19,800							12,000	132		
三池											171,050	656,661
小企												
田川			663	1,178	15,777	8,544	9,245,546	639,415	380,400	7,161		
京都					900	1,650			863,400	10,361		
築上					1,040	468			806,500	9,862		
計	281,052	430,538	158,232	248,356	606,330	772,531	9,245,546	639,415	2,481,478	123,519	230,396	883,161

第二〇一 福岡縣重要物産ノ七

三十七年

郡市名	美座類		差		製		小麥粉類		糸		石炭	
	数量	價格	数量	價格	数量	價格	数量	價格	数量	價格	数量	價格
福岡							14,100	4,755	23,760	8,310		
粕屋									1,350	432	70,824	150,304
宗像									7,613	2,901	462	508
遠賀									16,180	1,287	567,990	1,099,131
鞍手	236	56							4,483	1,206	1,970,832	5,331,136
嘉手									6,652	3,548	4,618	1,635
朝倉	4,308	946			4,220	2,115	54,129	10,053	14,184	2,956	1,753	3,184
筑紫									47,800	12,150	16,630	5,973
米島									6,576	2,039	11,013	3,580
早良									7,755	3,365	2,973	1,026
久留米											312,000	78,000
浮羽											5,680	17,108
三井											5,700	4,354
三井											5,700	4,354
三八	1,233,270	104,005	55,128	176,146					767	307	181,980	19,519
山門	134,630	16,622	9,065	31,579	2,322	17,641	780,640	220,992	312,829	52,308		
三池	81,580	13,091	5,300	15,900	4,020	1,065			5,850	1,535		
三池	1,645	405	316	1,350					12,875	4,011	500	100
小企												
田川											5,250	1,313
京都												
築上											60	92
計	1,525,405	147,627	69,809	224,984	71,161	33,039	960,842	298,906	919,774	192,919	6,764,571	18,132,814

第二〇二

福岡縣重要物産ノ八

三十七年

郡市名	酒		醬油		鹽		樟腦		樟腦油		煙草	
	數量	價格	數量	價格	數量	價格	數量	價格	數量	價格	數量	價格
福岡	10,122	330,281	15,088	184,828			131	58	223	60		
粕屋	8,940	291,908	1,558	19,085	698	1,053	5,078	2,494	3,694	997		
早良	6,999	228,377	2,223	27,231			1,502	870	924	249		
宗像	7,970	260,061	3,687	45,165	62,710	94,692	1,511	809	1,068	291		
遠賀	4,970	162,171	7,439	91,127			1,137	622	1,204	340		
鞍手	4,982	162,563	3,304	40,474	219	330	5,619	3,101	4,080	1,109		
嘉穗	13,058	426,083	7,686	94,153			12,815	7,123	8,638	2,364		
朝倉	9,869	322,025	3,386	41,478			16,778	9,323	13,510	3,724	122,633	100,865
筑紫	4,728	154,275	6,323	77,456			1,050	664	1,289	348		
糸島	4,142	135,053	1,244	15,239	13,922	21,022	1,693	847	916	247		
浮羽	10,117	330,118	2,843	34,826			692	329	907	245	10,352	7,835
久留米	3,375	110,126	3,060	37,485								
三井	13808	450,550	1,268	15,533			2,256	1,299	2,661	724		
三潁	44,184	1,441,724	7,094	86,901			688	314	1,015	274		
山門	26,147	853,177	9,941	121,777			1,279	627	736	199		
三池	10,290	325,763	1,882	23,054								
八女	9,490	300,659	1,769	21,670			2,454	1,240	2,743	750		
小倉	374	12,204	808	9,895	198	298						
門司	62	2,023	1,065	13,046	26	50						
企救	5,003	163,241	2,024	24,794	24,246		199	84	99	27		
田川	5,120	167,066	1,606	19,673		36,611	2,611	1,378	1,737	469		
京部	5,644	184,164	1,510	18,497	62,900	94,979	1,896	978	1,683	460		
築上	5,882	191,930	1,769	21,670	2,092	3,158						
計	215,282	7,024,340	58,577	708,060	167,011	252,202	59,389	32,160	47,127	12,877	132,985	108,700

第二〇三

大分縣重要物産ノ一

三十七年

郡市名	米		麥		豆		粟		茶	
	數量	價格	數量	價格	數量	價格	數量	價格	數量	價格
西國東	42,211	527,637	40,653	307,620	8,011	90,605	5,949	37,478	417	852
東國東	48,796	609,975	45,330	341,335	4,620	54,176	2,244	14,137	817	1,024
速見	85,171	1,049,637	40,668	305,477	4,273	48,028	3,767	23,732	2,520	4,049
大分	147,511	1,843,887	68,443	665,975	6,788	76,297	27,206	171,397	5,240	8,880
北海部	59,082	738,530	52,712	395,415	3,462	38,913	12,218	76,973	4,325	10,728
南海部	55,685	696,062	48,586	365,852	3,155	35,462	1,857	11,699	14,017	12,677
大野	111,411	1,392,647	71,631	539,381	16,046	180,357	37,413	235,701	18,301	28,230
直入	78,251	798,137	37,406	281,406	8,375	94,135	11,149	70,238	4,796	8,960
玖珠	51,303	671,287	19,741	148,649	2,124	23,573	1,039	6,545	4,151	5,108
日田	50,554	631,925	27,918	210,222	1,113	12,510	8,820	55,566	18,848	21,095
下毛	85,225	1,065,312	48,032	361,681	2,892	32,507	4,161	26,214	4,470	8,646
宇佐	121,206	1,515,750	43,418	326,937	3,582	40,261	5,430	34,209	1,059	1,658
計	936,408	11,540,786	564,638	4,240,950	64,691	727,124	121,253	763,889	78,061	111,937

第二〇四

大分縣重要物産ノ二

三十七年

郡市名	絹		織物		綿織物		絲織物		蠶糸類	
	數量	價格	數量	價格	數量	價格	數量	價格	數量	價格
西國東	1,082	21,630							489	15,332
東國東	689	15,785							472	21,896
速見	1,011	18,511	110	102					1,101	38,188
大分	4,479	113,099	234	2,240	340	825	12,037	8,560	2,307	94,366
北海部	975	17,960	118	1,954					9,351	11,512
南海部	864	19,123	25	236	5	24	6,805	5,821	1,082	25,889
大野	4,917	96,999			40	75	68	50	2,702	23,516
直入	1,124	20,194	160	1,242	320	658	515	840	1,163	55,241
玖珠	380	7,964							111	3,276
日田	508	6,724	4	52	303	111	2,012	1,163	128	4,030
下毛	682	13,722	186	5,340	38	95	4,704	4,016	853	55,294
宇佐	3,208	72,657	468	2,860					2,877	110,255
計	19,919	424,663	1,407	15,036	1,046	1,783	36,142	32,740	14,642	513,013

第二〇九 縣稅ノ徵收

三十七年度

稅目	調定額	收入額	缺損額	未收入額
熊本縣				
地租割	367,125,777	367,060,027	65,750	-----
營業稅	53,665,560	51,606,369	2,059,191	-----
雜種稅	133,835,140	129,979,748	3,855,392	-----
營業稅付加稅	15,456,780	15,321,250	135,530	-----
戶數割	217,482,675	214,539,277	2,943,398	-----
計	787,565,932	778,506,671	9,059,261	-----
三十六年度	-----	-----	-----	-----
三十五年度	1,204,897,653	1,194,753,548	10,144,105	-----
三十四年度	1,058,691,956	1,051,962,169	6,723,148	6,639
三十三年度	1,256,522,576	1,252,859,352	3,663,224	-----
福岡縣				
地租割	344,953,530	344,785,460	60,600	107,470
營業稅	140,466,760	138,749,863	1,632,237	84,660
雜種稅	230,026,060	276,654,030	2,136,660	1,235,010
營業稅付加稅	45,912,250	45,671,200	206,110	34,940
戶數割	123,097,430	122,013,870	1,054,020	29,540
計	934,455,970	927,875,323	5,089,027	1,491,620
三十六年度	-----	-----	-----	-----
三十五年度	1,678,566,701	1,668,668,192	7,274,847	2,623,662
三十四年度	1,577,891,201	1,571,886,768	4,025,532	1,978,851
三十三年度	1,185,054,236	1,182,693,371	1,893,904	466,953
大分縣				
地租割	264,209,337	264,058,235	46,402	104,700
營業稅	57,543,574	55,789,042	1,546,752	207,780
雜種稅	117,044,219	115,008,601	1,477,258	561,075
營業稅付加稅	11,028,950	10,957,600	19,810	21,610
戶數割	119,040,340	117,019,724	1,898,791	124,765
計	568,866,420	562,863,207	4,989,043	1,019,930
三十六年度	-----	-----	-----	-----
三十五年度	728,876,163	720,414,776	6,620,138	1,841,254
三十四年度	643,721,693	637,593,592	4,364,046	1,763,455
三十三年度	686,822,002	682,942,556	2,901,280	989,167

第二一〇 縣稅滯納處分

三十七年度

稅目	督促狀發付		財産差押		處分執行徵收		税金欠損		翌年度へ繰越	
	稅額	人員	稅額	人員	稅額	人員	稅額	人員	稅額	人員
熊本縣										
地租割	7,551,539	12,367	2,240,169	4,647	747,770	1,141	65,750	311	-----	-----
營業稅	7,939,060	9,891	2,546,850	3,058	746,631	936	2,059,191	3,001	-----	-----
雜種稅	17,578,670	13,815	5,765,140	4,595	1,752,410	1,606	3,854,869	3,425	250	1
營業稅付加稅	1,083,120	985	132,270	127	43,170	46	135,530	119	-----	-----
戶數割	16,683,800	33,798	5,061,920	10,929	1,726,602	3,055	2,943,398	9,278	-----	-----
計	50,836,189	70,856	15,746,349	23,356	5,016,583	6,784	9,058,738	16,134	250	1
三十六年度	64,369,292	105,198	21,998,576	34,815	9,132,824	13,061	10,307,441	27,735	7,747,634	10,240
三十五年度	56,397,786	74,181	21,446,283	26,273	9,511,486	11,755	10,144,105	15,394	-----	-----
三十四年度	32,702,486	59,394	9,903,873	14,392	4,492,871	5,289	6,748,402	18,850	-----	-----
三十三年度	12,709,300	27,500	919,024	1,394	367,902	486	3,604,232	12,069	60,947	132
福岡縣										
地租割	1,272,680	4,750	493,670	1,629	102,610	331	60,600	489	107,470	173
營業稅	9,757,640	11,124	4,804,970	4,713	1,494,903	1,329	1,632,237	2,273	84,660	63
雜種稅	19,063,640	11,828	9,536,620	4,779	3,880,910	909	2,135,060	1,958	1,235,010	236
營業稅付加稅	2,206,980	1,612	1,285,980	1,088	687,940	500	206,110	204	34,940	16
戶數割	5,798,840	35,716	2,979,510	15,948	1,250,750	5,602	1,054,020	9,023	29,540	120
計	38,999,730	65,030	19,390,750	28,157	7,417,113	8,671	5,089,027	13,947	1,491,620	602
三十六年度	50,585,610	85,159	18,903,995	31,524	2,536,773	5,018	7,497,902	17,594	1,363,670	395
三十五年度	56,960,420	95,919	21,478,599	40,481	1,841,151	2,928	7,274,847	18,123	2,803,557	1,764
三十四年度	44,897,802	73,601	12,477,008	19,240	798,860	1,516	4,025,582	10,037	1,978,851	2,035
三十三年度	14,876,287	22,379	4,937,360	6,741	4,394,399	6,237	1,893,904	4,366	467,361	237
大分縣										
地租割	1,580,700	4,057	271,310	667	70,416	218	46,402	346	104,700	206
營業稅	4,734,785	6,512	651,277	757	134,714	211	1,548,402	2,346	208,160	235
雜種稅	9,073,560	5,447	1,297,600	630	165,265	154	1,483,515	1,085	588,765	205
營業稅付加稅	291,970	233	13,030	16	4,890	9	19,810	26	21,610	14
戶數割	5,026,712	13,613	609,692	1,423	108,971	323	1,902,301	4,431	124,765	298
計	20,707,727	29,562	2,842,909	3,503	484,256	915	5,000,433	8,234	1,048,000	958
三十六年度	27,713,978	37,150	4,936,608	5,772	1,225,730	1,861	7,312,869	11,113	1,512,775	1,462
三十五年度	29,846,780	43,687	4,306,168	5,179	1,067,746	1,930	6,636,146	10,767	1,725,484	2,382
三十四年度	23,407,436	40,670	2,042,194	2,477	516,874	970	4,364,046	7,279	1,763,455	2,029
三十三年度	15,676,487	34,777	936,468	1,352	403,085	812	2,901,280	7,055	986,167	2,253

第二一 外國人員數

三十七年十二月三十一日

郡市名	北米 合衆國	英吉利	佛蘭西	獨逸	支那	朝鮮	加拿大	伊太利	埃太利	丁抹	其他	計
熊本縣												
熊本	17	6	4	1	19	1						48
熊本	1	2	6	1			1					11
宇土												
玉名												
菊池												
鹿本												
阿蘇												
上益城												
下益城												
八代			3									3
球磨			1									1
天草			2									2
計	18	8	16	2	19	1	1					65
福岡縣												
福岡	8	7	1		4	2						22
早良											1	1
宗像												
遠賀				6	11	1						18
鞍手												
嘉手					1	8						9
朝倉												
糸島												
浮羽												

郡市名	北米 合衆國	英吉利	佛蘭西	獨逸	支那	朝鮮	加拿大	伊太利	埃太利	丁抹	其他	計
久留米	1									4		5
三井												
三門					5							5
三池						8						8
三八												
小倉	2	3	1			2						8
門司	1	1		2	1				1		1	7
企救												
田川					2	13						15
京築												
計	12	11	2	8	24	34			1	4	2	98
大分縣												
西國												
東國												
速見												
大分	7	3	1									11
北海												
南海												
大野												
直入												
玖珠												
玖田	2		2									4
毛佐												
計	9	3	3									15
合計	30	22	21	10	48	35	1		1	4	2	178

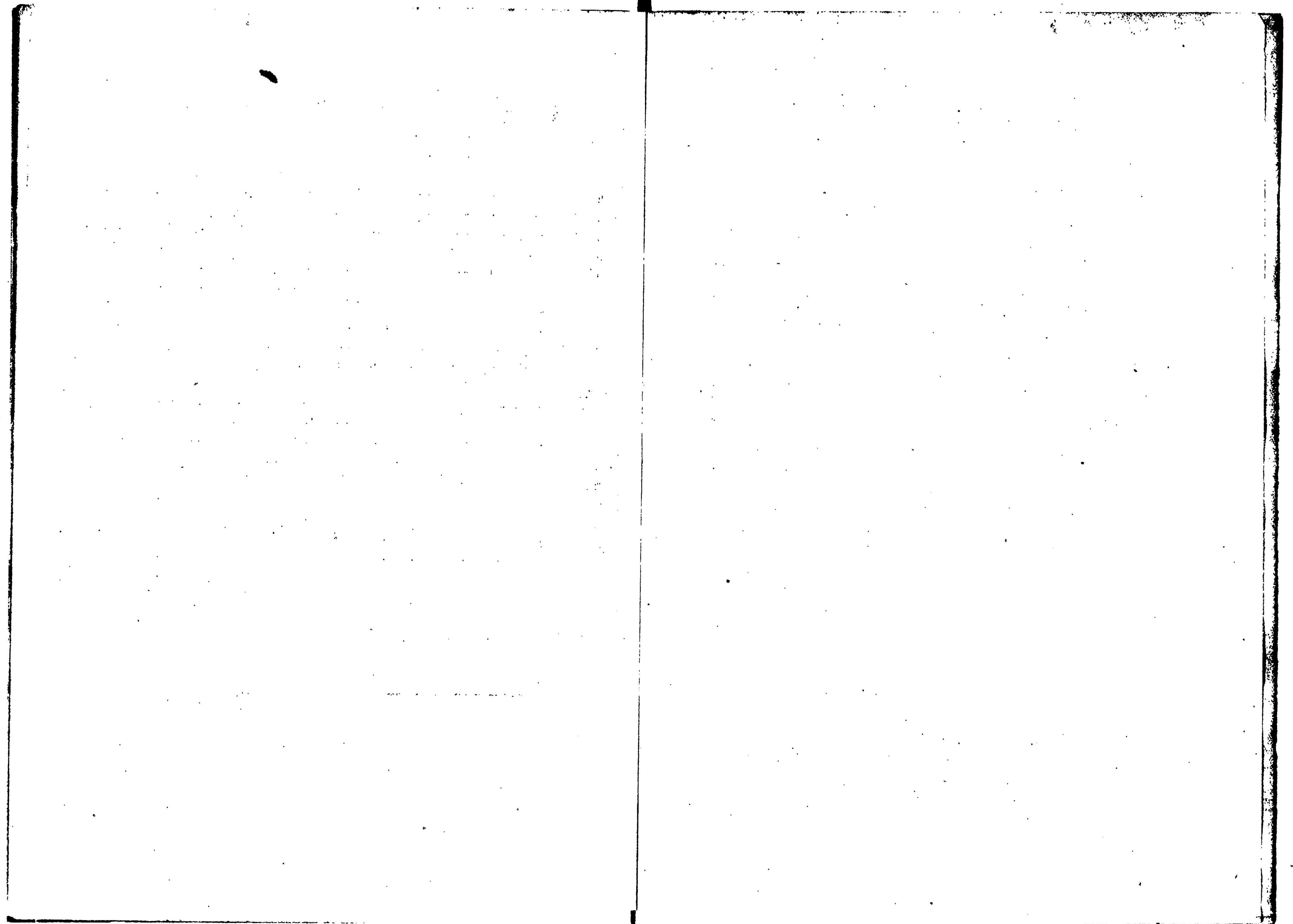

明治三十九年三月二十二日印刷
明治三十九年三月二十八日發行

熊本稅務監督局

熊本市北新坪井町百二十一番地

印刷者 松村彌三郎

熊本市北新坪井町百二十一番地

印刷所 松村活版印刷所

55



14.4

222

14.4
222

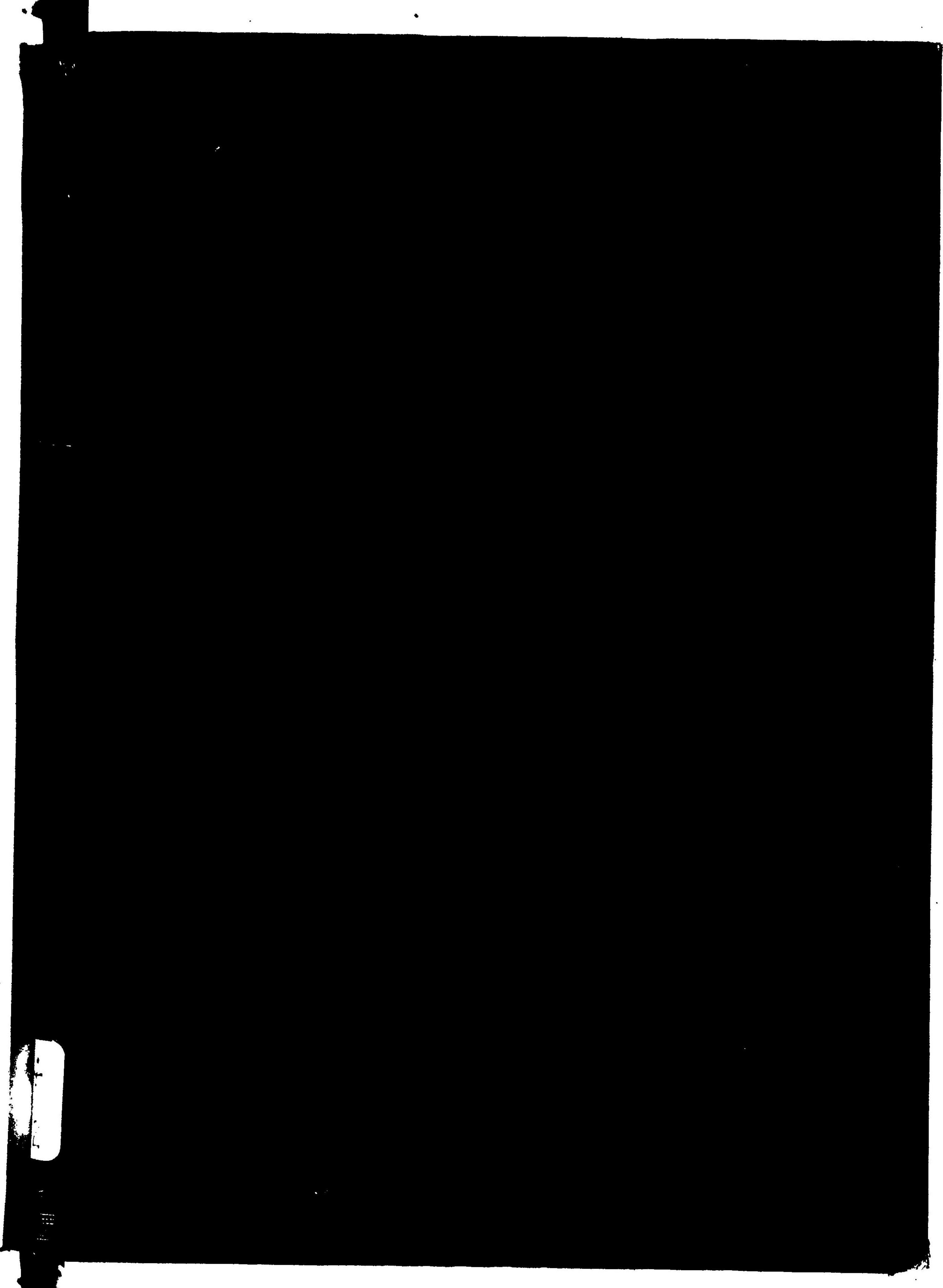

1

144
222