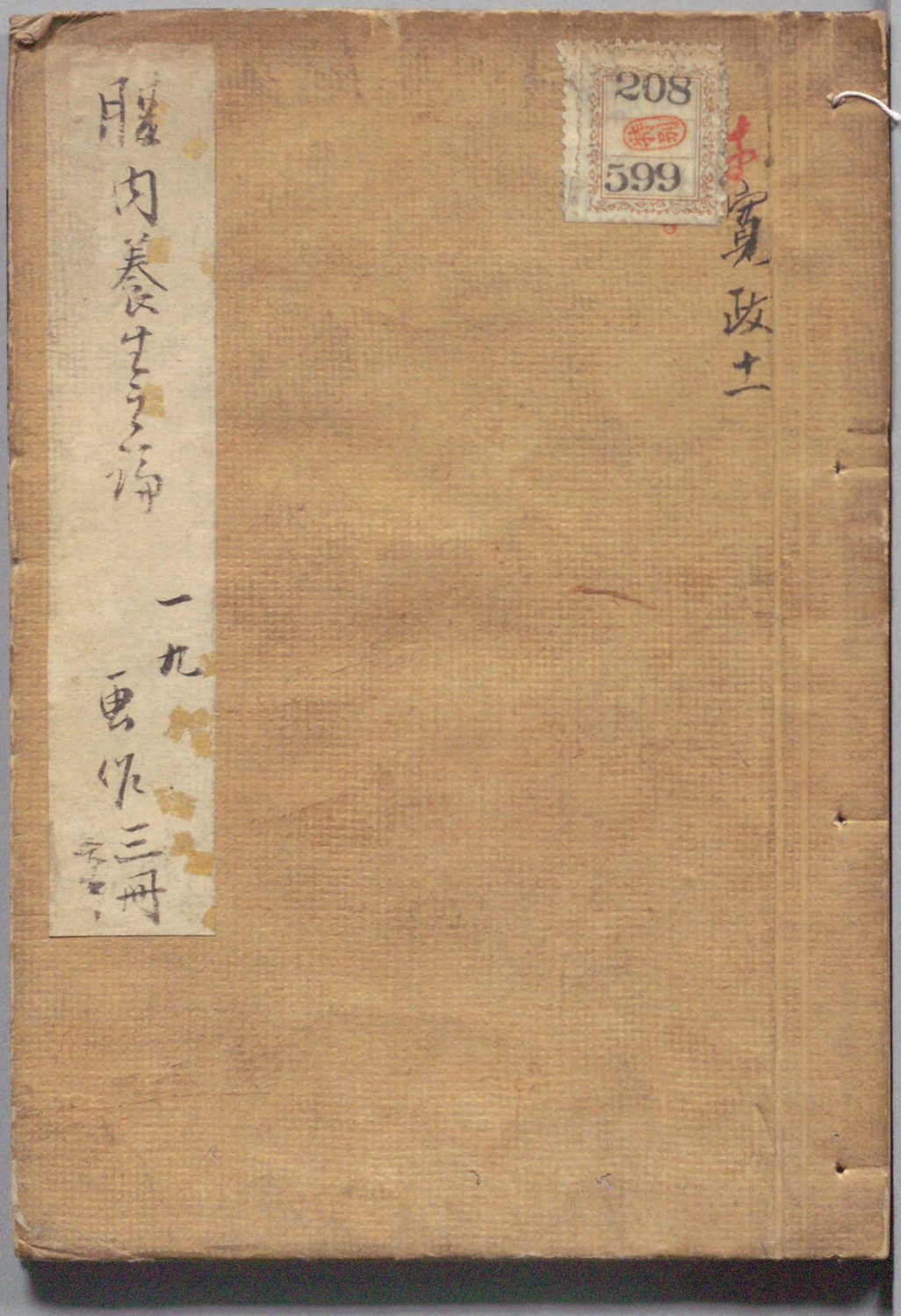

国立国会図書館　　腹内養生主論 3巻 208-599

ガラス使用

飲食ハ身命を法すぐ至宝にして。礼宝の本原なり。千年法いかりの餐を好こて。五禁牡丹ハ人をおとすべし。蛛のかぢ毒。狼の酒亀者夫。蛇の難にて枝乃志ばやき。路蛇玉の産録豆。四夕跡のもりし。

しらしかも天なり。此体路ハ人をおらざれハ。逐ひ脚胃を独里。病症をいづく。ハ海先にてゞの葉さらしを。此に掃字して。生のみをひらく

ゆらいふ。テ時宮殿土未刊春

十偏舎誌

国立国会図書館　腹内養生主論 3巻 208-599

ガラス使用

国立国会図書館　腹内養生主論 3巻 208-599

ガラス使用

国立国会図書館　腹内養生主論 3巻 208-599

ガラス使用

国立国会図書館　腹内養生主論 3巻 208-599

ガラス使用

国立国会図書館　腹内養生主論 3巻 208-599

ガラス使用

国立国会図書館　腹内養生主論 3巻 208-599

ガラス使用

国立国会図書館　腹内養生主論 3巻 208-599

ガラス使用

国立国会図書館　腹内養生主論 3巻 208-599

ガラス使用

国立国会図書館　腹内養生主論 3巻 208-599

ガラス使用

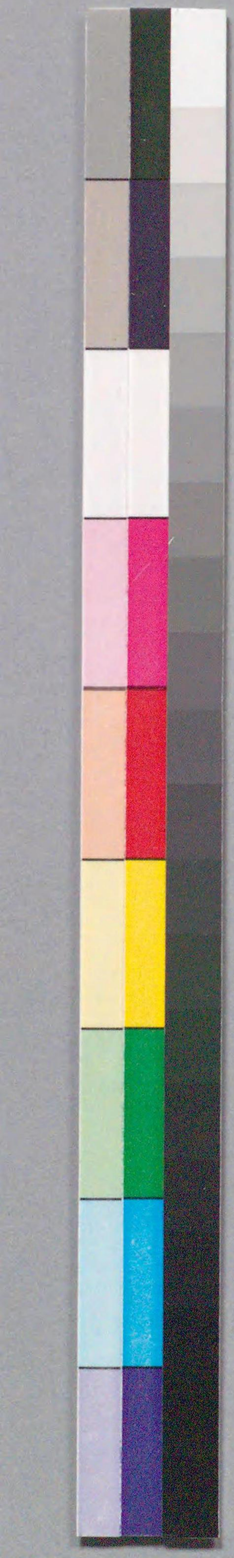

国立国会図書館　腹内養生主論 3巻 208-599

ガラス使用

国立国会図書館　腹内養生主論 3巻 208-599

ガラス使用

心之蔵

国立国会図書館　腹内養生主論 3巻 208-599

ガラス使用

国立国会図書館　腹内養生主論 3巻 208-599

ガラス使用

ひのぞうなあるくとくぐこえろ
あろのまくとくぐこえろ
くぜろあるくしくえろ
とろくろくねぐのろる
そのこえろつくこえろさん
ろれえとうくまくぐ
くちろぐくのさぐるあへ
こちろぐきろうと
ろちといまくめて
りろそれあへひのぞう
もぐえんぐ
とろのいろ
えろうの
うちの
太どんの
かりんもで死
ちぐよくめぐろて
とぐこえろぐそ
ひねもぐえんぐ
とろのいろれば
えんのぞうなもあ
うくさんよろりろるあへ
さぐぶろてあぐれ
あるきくやをけして
去まの又きもぐよへ

「ぐんぐ
あろぐえ
こえろ
まえそ

脾

「とりろも
あやまろ
ろうてくろ
とおそんで
くろるちさ

えそるをひ
いでさまくい
をうぐのえく
ろるそれよろ
ぐんきも
ぜのきも
ろくのぐくよ
こえろ
ろろえ
ちうちの
ぬくく
おさまろ
やまのは
さろねろ
ねきろ
えきろ
どこのろも
ぐえをえる
さろくやと
ろえこそ
めでされ

「これぐろんの
とくよろろの
ひヤあぐ

胃

腸

まてくよえるが
ひやげすくやげすフニャくく

鼻

国立国会図書館　腹内養生主論 3巻 208-599

ガラス使用

国立国会図書館　腹内養生主論 3巻 208-599

ガラス使用

208
599

国立国会図書館　腹内養生主論 3巻 208-599
ガラス使用

国立国会図書館　腹内養生主論 3巻 208-599

ガラス使用