

# 何 刊 月 計 統

刊 合 期 三 第 卷 二 第

號 專 查 調 業 農 省 南 湖

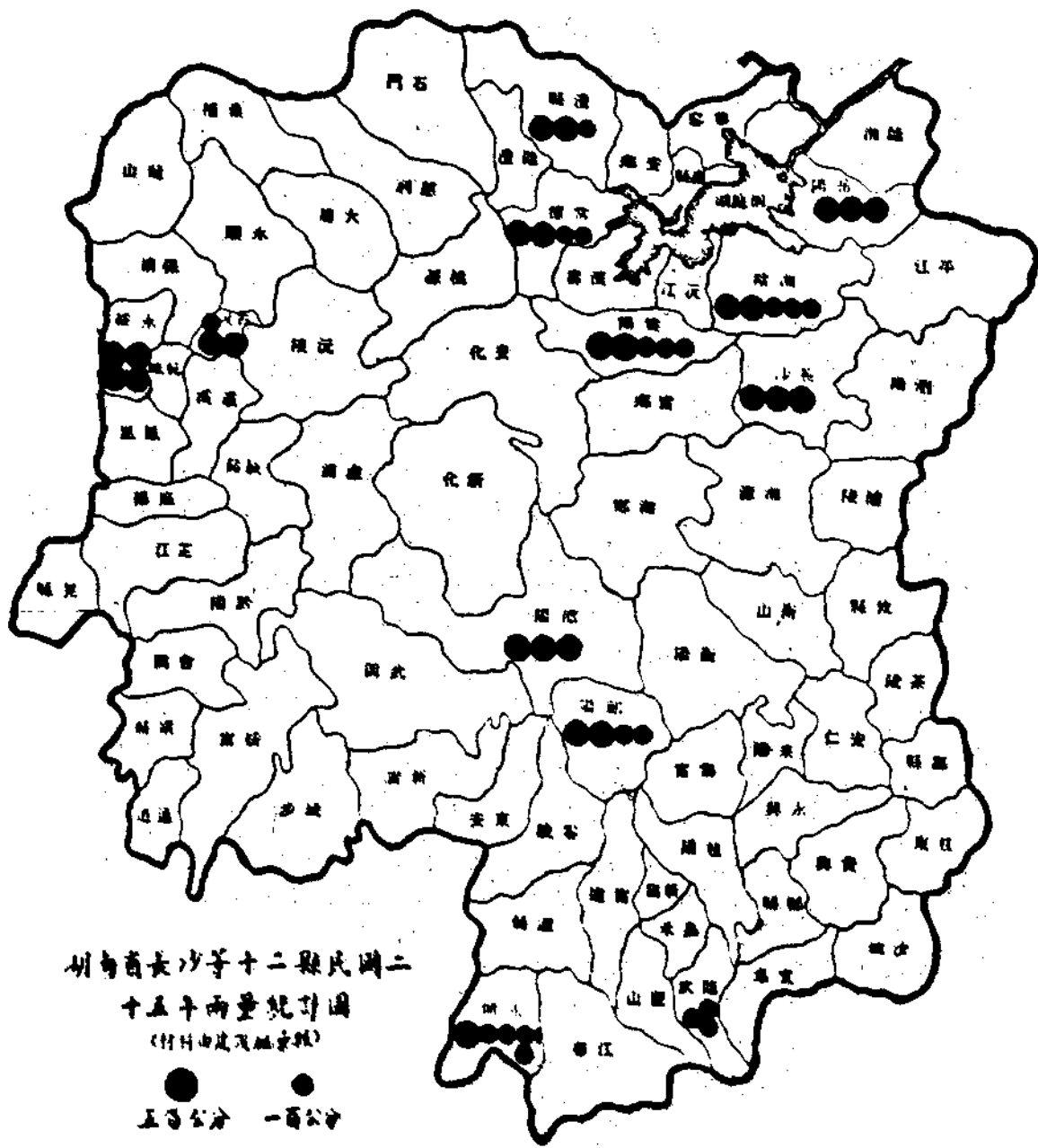

印 編 室 計 統 處 署 議 府 政 省 南 湖 月 三 年 六 十 二 國 民

國立北平圖書館

湖南省立高級農校學生春耕實習



湖南省立高級農校之新農具

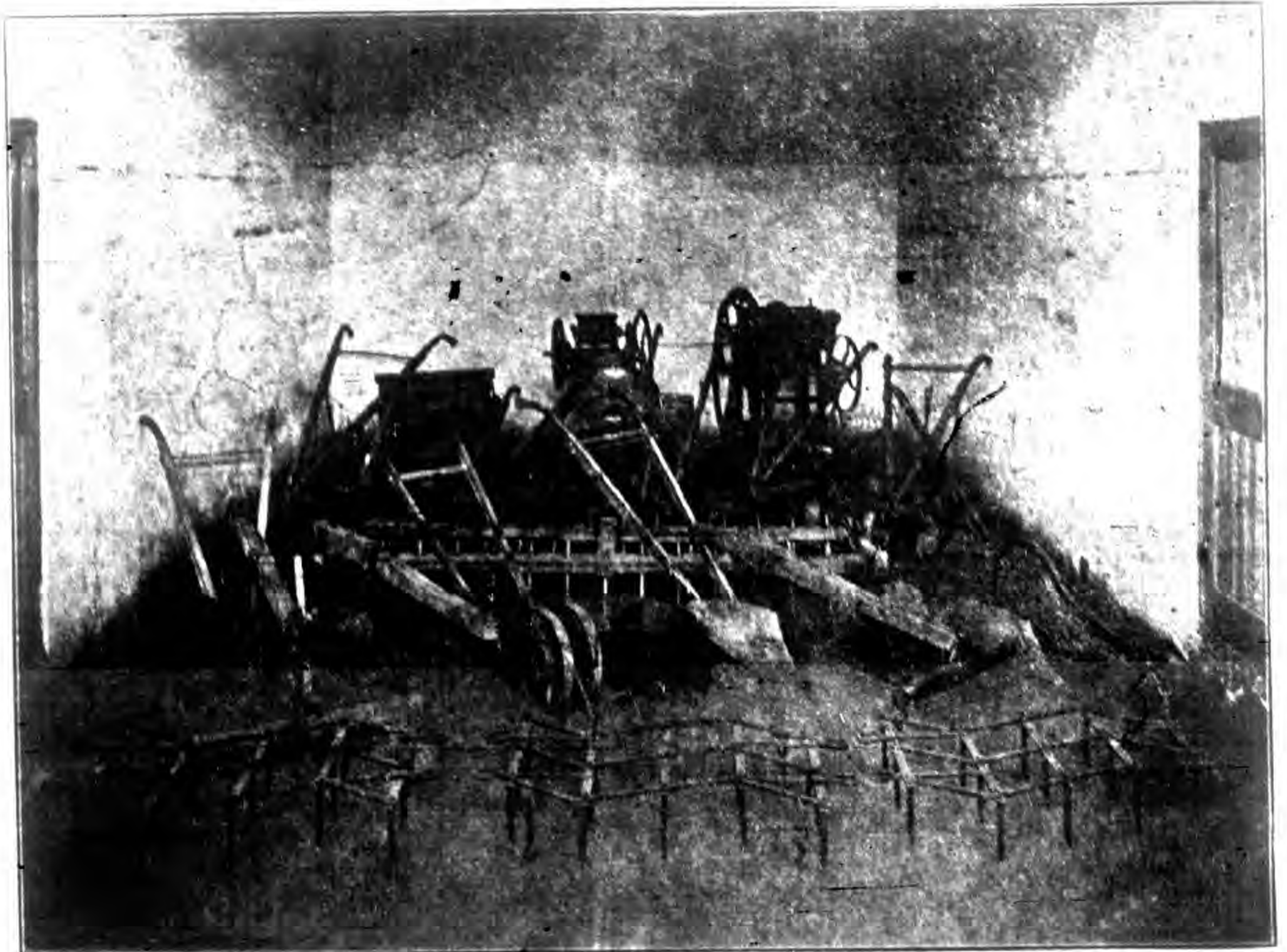



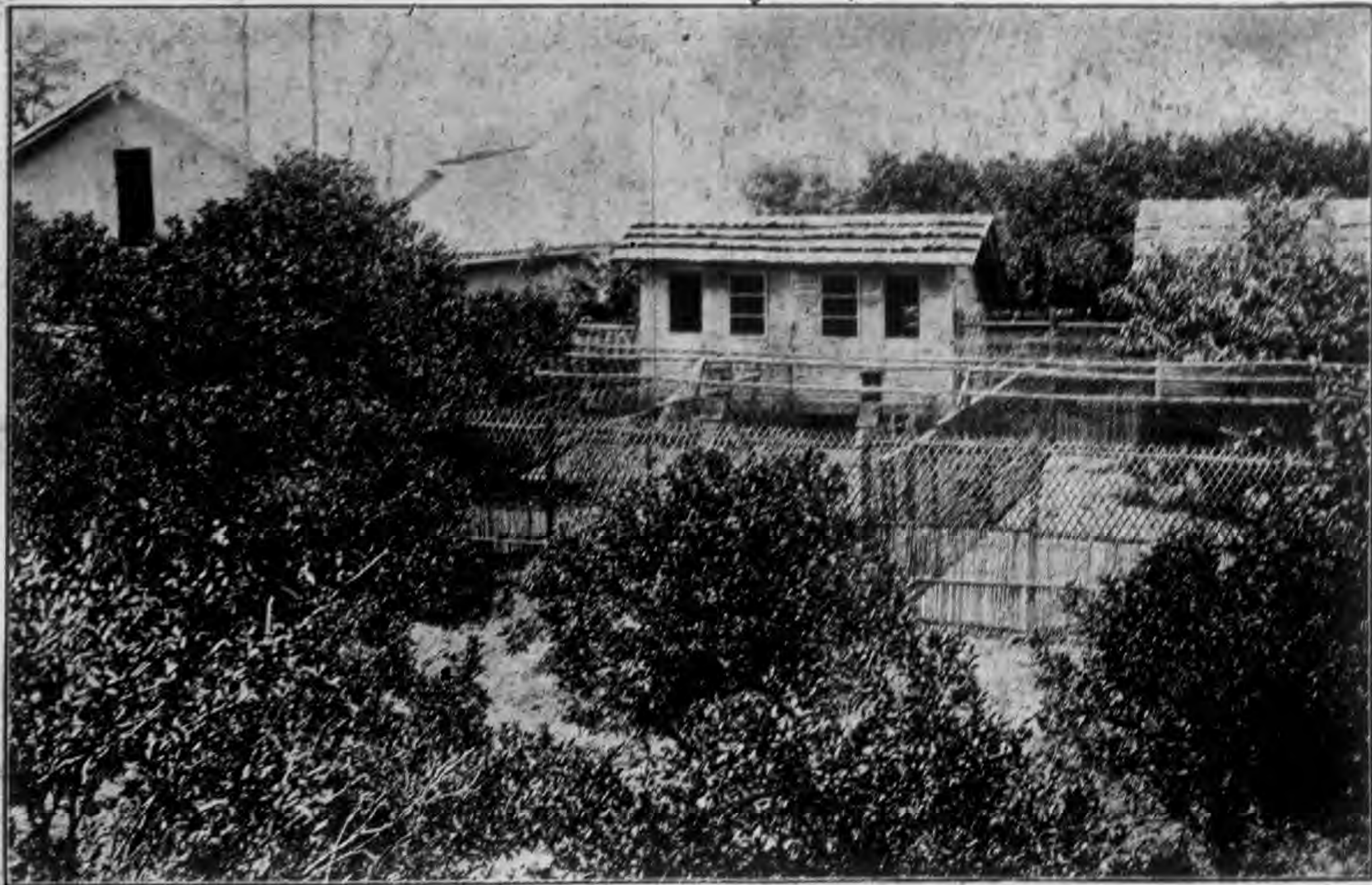

湖 南 省 立 高 級 農 校 養 雞 場



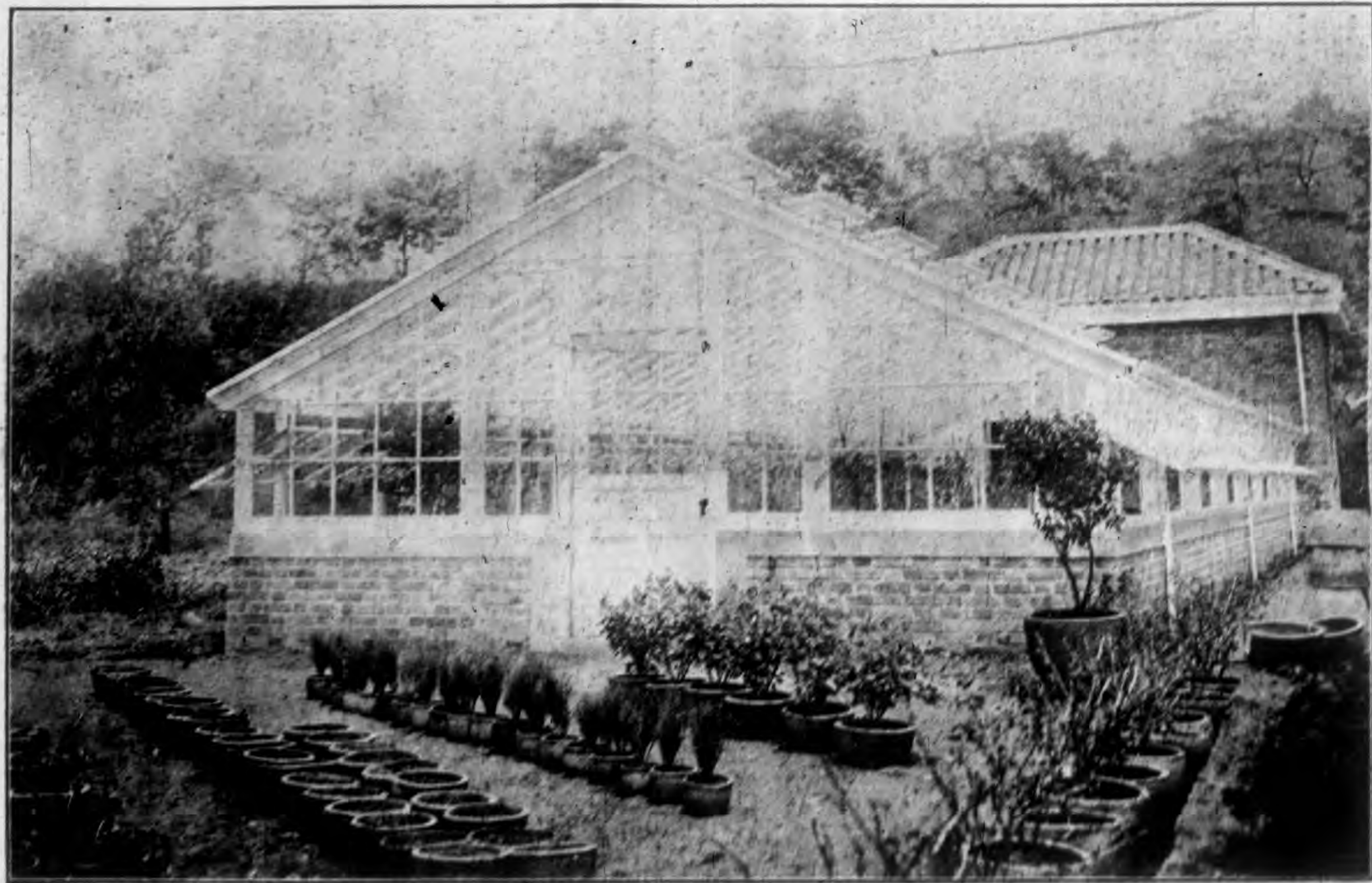

湖南省立高級農校花卉區溫室

## 凡 例

- 一、調查範圍 側重農產調查方面，故於作物面積及作物產量之前，均冠主要二字，爲之識別，又所謂主要作物面積者，非僅與雜糧無關，即在水田及旱地之內，亦僅佔其大部分；所謂主要作物產量者，雖指穀類，豆類及根薯類之產量而言，亦非其全體也。
- 二、調查方法 以團或小村落爲單位，由當地團長或者紳一人並深明本地情況之老農二人估填之。
- 三、調查時期 雖謂二載，然各縣所查報之材料，仍爲民22一年之事項，而非民22及民23兩年之混合事項；惟錄自他書以供比較者，則不以同一時期爲限，在統計事業尙待發展時期，不得已而用之耳。
- 四、本書編製 分爲三部，略述於下：
  - 第一部說明 係將本調查經過，依次敘述，而於調查方法，調查表式，及調查人員之訓練指導，則尤不厭求詳。
  - 第二部圖表 於圖，則有本省及他省農業事項比較圖，及本省各縣農業事項比較圖；於表，則有表甲1之全省農業事項表，表甲2之本省與他省農業事項比較表，及表乙，表丙，表丁等之本省各縣農業事項比較表；其尤詳爲分析者，厥爲主要作物供需事項之圖及表，以供本問題研究之用。
  - 第三部附錄 一曰表戊之分縣農業簡表，以爲各該縣人士考查其本縣農業事項之用；二曰表己之農業補助表，表中各數，係由各縣通用度量衡折合爲標準制度量衡，以爲第二部圖表所用數字之依據；三曰表庚之農業調查表式，係本調查所用者，雖未允當，聊備他日改善焉。

# 湖南省農業調查目錄

頁次

統計月刊 第二卷 第二三期合刊	凡例		
	序		
	何序	.....	11
	島序	.....	13
	傳序	.....	15
第一部 說明			
	第一章	農業調查之旨趣.....	17
	第二章	農業調查之方法.....	19
	第三章	農業調查之表式.....	20
	第四章	農業調查人員之訓練指導.....	23
	第五章	農業調查之結果.....	25
	第六章	農業調查之審核.....	27
	第七章	標準制度量衡之折合及全省總數之推算.....	29
第二部 圖表 (另有圖細目及表細目在本目錄後)			
第三部 附錄 (另有附表細目在圖表細目後)			

# 湖南省農業調查圖目錄

頁次

二	圖一	湖南省農戶數及其對總戶數之比率在25省中之地位圖.....
	圖二	湖南省水田旱地等面積及總面積在25省中之地位圖.....
	圖三	湖南省平均每農戶耕種及每人口分配水田旱地等面積在25省中之地位圖.....
	圖四	湖南省主要作物面積在25省中及水稻面積在11省中之地位圖.....
	圖五	湖南省主要作物面積對水田旱地等面積之百分數在25省中之地位圖.....
	圖六	湖南省水稻面積對主要作物面積及水稻面積對水稻面積之百分數在11省中之地位圖.....

圖七 湖南省水稻產量及水稻平均每公畝產量在 11 省中之地位圖.....

圖八 湖南省全年食糧供需及其對於人口之關係比較圖.....

圖九 湖南省水稻全年供給約數及其應消費約數間之盈絀數又水稻全年可供給之人口約數及人口數間之盈絀數在 11 省中之地位圖.....

圖一〇 湖南省平均每農戶全年收支比較圖.....

圖一一 湖南省積穀儲量及平均每千人口分配積穀儲量在 10 省中之地位圖.....

圖一二 湖南省各縣農戶數及其對總戶數之百分數比較圖.....

圖一三 湖南省各縣耕地面積及其對總面積之百分數比較圖.....

圖一四 湖南省各縣耕地面積平均每農戶耕種數及每人口分配數比較圖.....

圖一五 湖南省各縣主要作物面積及水稻面積比較圖.....

圖一六 湖南省各縣主要作物面積對水田旱地等面積之百分數比較圖.....

圖一七 湖南省各縣水稻產量及面積比較圖.....

圖一八 湖南省各縣甘薯及玉蜀黍產量比較圖.....

圖一九 湖南省各縣大豆及小麥產量比較圖.....

圖二〇 湖南省各縣水稻並其替代物全年供給約數比較圖.....

圖二一 湖南省各縣水稻全年供給約數及其應消費約數間暨水稻全年可供給之人口約數及人口數間之盈絀數比較圖.....

圖二二 湖南省各縣平均每農戶全年收支盈絀比較圖.....

圖二三 湖南省各縣積穀儲量及平均每千人口分配積穀儲量比較圖.....

(圖一至圖七及圖九圖十一均從略)

## 湖南省農業調查表目錄

頁次 三

### 第一農業總表

#### 壹 關於本省者

表(甲1)(一) 湖南省農民戶口及耕地面積表(一).....81

表(甲1)(二) 湖南省農民戶口及耕地面積表(二).....82

表(甲1)(三) 湖南省主要作物生產及其供需關係表(一).....83

表(甲1) (四) 湖南省主要作物生產及其供需關係表(二)..... 34  
 表(甲1) (五) 湖南省主要作物生產及其供需關係表(三)..... 35  
 表(甲1) (六) 湖南省農民生活概況及積穀儲量表(一)..... 36  
 表(甲1) (七) 湖南省農民生活概況及積穀儲量表(二)..... 37

貳 關於本省與他省之關係者

表(甲2) (一) 湖南省農戶數與各省比較表.....  
 表(甲2) (二) 湖南省農戶數對總戶數之比率與各省比較表.....  
 表(甲2) (三) 湖南省水田旱地等面積與各省比較表.....  
 表(甲2) (四) 湖南省水田旱地等面積對總面積之比率與各省比較表.....  
 表(甲2) (五) 湖南省平均每農戶耕種水田旱地等面積與各省比較表.....  
 表(甲2) (六) 湖南省平均每人口分配水田旱地等面積與各省比較表.....  
 表(甲2) (七) 湖南省主要作物面積與各省比較表.....  
 表(甲2) (八) 湖南省主要作物面積對水田旱地等面積之比率與各省比較表.....  
 表(甲2) (九) 湖南省秈稻面積與穀米產銷最多各省比較表.....  
 表(甲2) (一〇) 湖南省秈糯稻面積對主要作物面積之比率與穀米產銷最多各省比較表.....  
 表(甲2) (一一) 湖南省 秈稻面積 對秈糯稻 面積之比率與 穀米產銷最多各省比較表.....  
 表(甲2) (一二) 湖南省秈稻產量與穀米產銷最多各省比較表.....  
 表(甲2) (一三) 湖南省秈稻平均每公畝產量與穀米產銷最多各省比較表.....  
 表(甲2) (一四) 湖南省秈米全年供給約數及其應銷費約數間之盈絀數與穀米產銷最多各省比較表.....  
 四 表(甲2) (一五) 湖南省秈米全年可供給之人口約數及人口數間之盈絀數與穀米產銷最多各省比較表.....  
 表(甲2) (一六) 湖南省積穀儲量與穀米產銷最多各省比較表.....  
 表(甲2) (一七) 湖南省平均每千人口分配積穀儲量與穀米產銷最多各省比較表.....  
 (表(甲2)(一)至表(甲2)十七均從略)



## 第二農業分表

### 壹 關於農民戶口及耕地面積者

表(乙)(一)	湖南省各縣農戶數比較表	38
表(乙)(二)	湖南省各縣各類農戶數之比率比較表	39
表(乙)(三)	湖南省各縣農戶數對總戶數之比率比較表	43
表(乙)(四)	湖南省各縣農民人口約數比較表	45
表(乙)(五)	湖南省各縣耕地面積全部及部分分別比較表	46
表(乙)(六)	湖南省各縣各類耕地面積之比率比較表	48
表(乙)(七)	湖南省各縣耕地面積對總面積之比率比較表	52
表(乙)(八)	湖南省各縣平均每農戶耕種耕地面積比較表	54
表(乙)(九)	湖南省各縣平均每人口分配耕地面積比較表	56
表(乙)(一〇)	湖南省各縣各類農戶平均每戶耕種耕地面積比較表	58
表(乙)(一一)	湖南省各縣各類農戶耕種耕地面積之比率比較表	62
表(乙)(一二)	湖南省各縣耕種耕地面積各階段之農戶比率比較表	66

### 貳 關於農業生產及供需關係者

表(丙)(一)	湖南省各縣主要作物面積比較表	70
表(丙)(二)	湖南省各縣水稻面積比較表	71
表(丙)(三)	湖南省各縣各類主要作物面積之比率比較表	72
表(丙)(四)	湖南省各縣水稻面積對主要作物面積之比率比較表	74
表(丙)(五)	湖南省各縣水稻面積對水稻面積之比率比較表	76
表(丙)(六)	湖南省各縣主要作物面積對水田旱地等面積之比率比較表	78
表(丙)(七)	湖南省各縣水稻糯稻小麥玉蜀黍大豆甘薯等產量比較表	80
表(丙)(八)	湖南省各縣水稻平均每公畝產量比較表	82
表(丙)(九)	湖南省各縣「籼米全年供給約數」及「其應消費約數」間之盈絀數比較表	84
表(丙)(一〇)	湖南省各縣「籼米並其他作物用作食糧部分折為籼米之全年供給約數」及「籼米全年應消費約數」間之盈絀數比較表	86

表(丙)(一一)	湖南省各縣「 <u>稻米全年供給約數</u> 」對「 <u>稻米並其他作物用作食糧部分折爲稻米之全年供給約數</u> 」之比率比較表.....	88
表(丙)(一二)	湖南省各縣「 <u>稻米全年可供給之人口約數</u> 」及「 <u>人口數</u> 」間之盈絀比率比較表.....	90
表(丙)(一三)	湖南省各縣 <u>稻米並其他作物用作食糧部分折爲稻米之全年可供給人口約數</u> 」及「 <u>人口數</u> 」間之盈絀比率比較表.....	92
表(丙)(一四)	湖南省各縣「 <u>其他作物原其他項消耗改充食糧部分折爲稻米之全年可供給人口約數</u> 」對「 <u>人口數</u> 」之比率比較表.....	94
叁 關於農民生活及積設儲蓄者		
表(丁)(一)	湖南省各縣平均每農戶全年收支及其盈絀數比較表.....	96
表(丁)(二)	湖南省各縣平均每農戶全年各類收入之比率比較表.....	98
表(丁)(三)	湖南省各縣平均每農戶全年各類支出之比率比較表.....	100
表(丁)(四)	湖南省各縣各類農戶平均每戶全年收支間之盈絀數比較表.....	102
表(丁)(五)	湖南省各縣各類農戶平均每戶全年收入之比率比較表.....	104
表(丁)(六)	湖南省各縣各類農戶平均每戶全年收支之比率比較表.....	108
表(丁)(七)	湖南省各縣平均每農戶全年收支間之盈絀數對南北各地平均每農戶全年收支盈餘 2 3 5 元之比率比較表.....	112
表(丁)(八)	湖南省各縣積設儲蓄比較表.....	114
表(丁)(九)	湖南省各縣各類積設儲蓄之比率比較表.....	115
表(丁)(一〇)	湖南省各縣縣倉積設儲蓄對其應儲蓄之比率比較表.....	117
表(丁)(一一)	湖南省各縣鄉鎮倉積設儲蓄對其應儲蓄之比率比較表.....	119
表(丁)(一二)	湖南省各縣平均每千人口分配積設儲蓄比較表.....	121

## 湖南省農業調查附表目錄

頁次

### 附表第一分縣農業表 (附錄一)

表(戊)(一)	湖南省長沙縣農業簡表.....
表(戊)(二)	湖南省湘潭縣農業簡表.....

表(戊)(三)	湖南省寧鄉縣農業簡表.....
表(戊)(四)	湖南省湘陰縣農業簡表.....
表(戊)(五)	湖南省平江縣農業簡表.....
表(戊)(六)	湖南省瀏陽縣農業簡表.....
表(戊)(七)	湖南省醴陵縣農業簡表.....
表(戊)(八)	湖南省茶陵縣農業簡表.....
表(戊)(九)	湖南省湘鄉縣農業簡表.....
表(戊)(一〇)	湖南省衡山縣農業簡表.....
表(戊)(一一)	湖南省衡陽縣農業簡表.....
表(戊)(一二)	湖南省安仁縣農業簡表.....
表(戊)(一三)	湖南省邵 縣農業簡表.....
表(戊)(一四)	湖南省桂東縣農業簡表.....
表(戊)(一五)	湖南省資興縣農業簡表.....
表(戊)(一六)	湖南省永興縣農業簡表.....
表(戊)(一七)	湖南省郴 縣農業簡表.....
表(戊)(一八)	湖南省常寧縣農業簡表.....
表(戊)(一九)	湖南省桂陽縣農業簡表.....
表(戊)(二〇)	湖南省汝城縣農業簡表.....
表(戊)(二一)	湖南省祁陽縣農業簡表.....
表(戊)(二二)	湖南省零陵縣農業簡表.....
表(戊)(二三)	湖南省道 縣農業簡表.....
表(戊)(二四)	湖南省寧遠縣農業簡表.....
表(戊)(二五)	湖南省永明縣農業簡表.....
表(戊)(二六)	湖南省藍山縣農業簡表.....
表(戊)(二七)	湖南省嘉禾縣農業簡表.....
表(戊)(二八)	湖南省臨武縣農業簡表.....
表(戊)(二九)	湖南省宜章縣農業簡表.....



表(戊)(三〇)	湖南省新化縣農業簡表.....
表(戊)(三一)	湖南省邵陽縣農業簡表.....
表(戊)(三二)	湖南省麻陽縣農業簡表.....
表(戊)(三三)	湖南省武岡縣農業簡表.....
表(戊)(三四)	湖南省新寧縣農業簡表.....
表(戊)(三五)	湖南省沅江縣農業簡表.....
表(戊)(三六)	湖南省漢壽縣農業簡表.....
表(戊)(三七)	湖南省常德縣農業簡表.....
表(戊)(三八)	湖南省沅陵縣農業簡表.....
表(戊)(三九)	湖南省古丈縣農業簡表.....
表(戊)(四〇)	湖南省保靖縣農業簡表.....
表(戊)(四一)	湖南省永綏縣農業簡表.....
表(戊)(四二)	湖南省瀘溪縣農業簡表.....
表(戊)(四三)	湖南省乾城縣農業簡表.....
表(戊)(四四)	湖南省辰谿縣農業簡表.....
表(戊)(四五)	湖南省麻陽縣農業簡表.....
表(戊)(四六)	湖南省會同縣農業簡表.....
表(戊)(四七)	湖南省靖 縣農業簡表.....
表(戊)(四八)	湖南省通道縣農業簡表.....
表(戊)(四九)	湖南省綏寧縣農業簡表.....
表(戊)(五〇)	湖南省城步縣農業簡表.....
表(戊)(五一)	湖南省澧 縣農業簡表.....
表(戊)(五二)	湖南省石門縣農業簡表.....
表(戊)(五三)	湖南省桑植縣農業簡表.....
表(戊)(五四)	湖南省大庸縣農業簡表.....
表(戊)(五五)	湖南省岳陽縣農業簡表.....
表(戊)(五六)	湖南省臨湘縣農業簡表.....

表(戊)(五七)	湖南省華容縣農業簡表	.....
表(戊)(五八)	湖南省南 縣農業簡表	.....
表(戊)(五九)	湖南省安鄉縣農業簡表	.....

(表(戊)(一)至表(戊)(五十九)均從略)

附表第二農業輔助表 (附錄二)

表(己)(一)	湖南省各縣總戶數及總人口數表	.....	123
表(己)(二)	湖南省各縣農戶數表	.....	124
表(己)(三)	湖南省各縣耕種耕地面積各階段之農戶表	.....	126
表(己)(四)	湖南省各縣農民人口約數表	.....	128
表(己)(五)	湖南省各縣總面積公畝折合數表	.....	130
表(己)(六)	湖南省各縣耕地面積公畝折合數表	.....	132
表(己)(七)	湖南省各縣主要作物面積公畝折合數表	.....	140
表(己)(八)	湖南省各縣主要作物產量公石或公擔折合數表	.....	150
表(己)(九)	湖南省各縣稻米全年供給公石約數表	.....	158
表(己)(一〇)	湖南省各縣其他作物每公石或公擔折合稻米公石約數表	.....	159
表(己)(一一)	湖南省各縣稻米並其他作物用作食糧部分折為稻米之全年供給公石約數表	.....	161
表(己)(一二)	湖南省各縣其他作物全部用作食糧折為稻米之全年供給公石約數表	.....	175
表(己)(一三)	湖南省各縣稻米全年應消費公石約數表	.....	183
表(己)(一四)	湖南省各縣稻米全年可供給之人口約數表	.....	184
表(己)(一五)	湖南省各縣稻米並其他作物用作食糧部分折為稻米之全年可供給人口約數表	.....	185
表(己)(一六)	湖南省各縣原供釀酒製糖等消耗之其他作物如折為稻米全年可供給人口約數表	.....	186
表(己)(一七)	湖南省各縣平均每農戶全年收支及其盈絀數表	.....	187
表(己)(一八)	湖南省各縣積穀儲量公石折合數表	.....	195
表(己)(一九)	湖南省各縣縣倉積穀應儲量公石折合數表	.....	199
表(己)(二〇)	湖南省各縣鄉鎮倉積穀應儲量公石折合數表	.....	200
表(己)(二一)	各省總戶數及總人口數表	.....	
表(己)(二二)	各省農戶數表	.....	

表(己)(二三) 各省總面積公畝折合數表.....

表(己)(二四) 各省水田旱地等面積公畝折合數表.....

表(己)(二五) 各省主要作物面積公畝折合數表.....

表(己)(二六) 南方各省山稻產量公石折合數表.....

表(己)(二七) 南方各省山米全年供給公石約數表.....

表(己)(二八) 南方各省山米全年應消費公石約數表.....

表(己)(二九) 南方各省山米全年可供給之人口約數表.....

表(己)(三〇) 南方各省積設儲量公石折合數表.....

(表(己)(二十一)至表(己)(三十)均從略)

附表第三農業調查表式 (附錄三)

表(庚)(一) 鄉(或其相當區域)內各閭(或小村落)農戶數及耕地面積估計表.....

表(庚)(二) 鄉(或其相當區域)內各閭(或小村落)耕地面積各階段內之農戶數估計表.....

表(庚)(三) 鄉(或其相當區域)內各閭(或小村落)主要作物栽培面積及產銷輸出入數量估計表.....

表(庚)(四) 鄉(或其相當區域)內各閭(或小村落)農民生活概況估計表.....

表(庚)(五) 各區(或其相當區域)農戶數及耕地面積彙報表.....

表(庚)(六) 各縣農戶數及耕地面積彙報表.....

表(庚)(七) 各區(或其相當區域)耕地面積各階段內之農戶數彙報表.....

表(庚)(八) 各縣耕地面積各階段之農戶數彙報表.....

表(庚)(九) 各鄉(或其相當區域)主要作物面積產量及其關聯事項彙報表.....

表(庚)(一〇) 各區(或其相當區域)主要作物面積產量及其關聯事項彙報表.....

表(庚)(一一) 各縣主要作物面積產量及其關聯事項彙報表.....

表(庚)(一二) 各縣主要作物產地彙報表.....

表(庚)(一三) 各鄉鎮(或其相當區域)主要作物消費及輸出入數量彙報表.....

表(庚)(一四) 各區(或其相當區域)主要作物消費及輸出入數量彙報表.....

表(庚)(一五) 各縣主要作物消費及輸出入數量彙報表.....

表(庚)(一六) 各區(或其相當區域)農民生活概況彙報表.....

表(庚)(一七) 各縣農民生活概況彙報表.....

表(庚)(一八) 各縣縣倉及區倉積穀彙報表.....

表(庚)(一九) 各縣鄉(鎮)倉積穀彙報表.....

表(庚)(二〇) 各縣義倉積穀調查表.....

表(庚)(二一) 各縣.....倉積設田租彙報表.....

(表(庚)(一)至表(庚)(二十一)均從略)



## 湖南省農業調查序<sup>(一)</sup>

管子曰：國以民為本，民以食為天；又曰：倉廩足而知榮辱；沈約曰：深樹國本，克阜民天。然則為政之要，當首裕民食，尚矣！鍵主湘政七年矣，以赤匪囂張，水旱洊至，日亟亟於清剿救濟中，幾無暇及於庶政，以康我士民，蚤莫以思，慙慙滋甚！雖然，湖南固農國也，稻麥黍稷，梁菽，無不堅且好也；竹木茶麻棉桐，無不美且備也；牛羊鷄豚狗彘，無不繁且腴也；夫天之所生，地之所長者，如此其饒足，宜若可以富庶至於無傳。顧數十年來，民間之富力愈低，生機愈蹙者，固由於天災人禍之交乘，致吾民日受其困，抑亦人謀之未盡，有以使之然也。鍵執政之餘，恆思與都人士究其所由，然後因勢利導，俾達於富庶之途，而其入手之方，則為窮考農間之諸狀態。此志也，懷於中而久未發也。民國二十一年之冬，省府祕書處，新置第五科，司統計，吾鄉角今傅氏，實為之長，既成，以所擇之中心工作告，

其赫然首列者，即為湖南農業調查，且言曰：農業之所賅者博，樹藝畜牧漁獵，皆農業也，若語其要，則民食先，故定調查之次第，亦先民食，俟得其成果，然後及於森林，再及於畜牧，及於漁畝。鍵喜其實獲我心也，力促成之，越三年而事集，因命即付剞劂，為二三執政與都人士研討農業消息之資。是書之成，或即為湖南農業振興之初基，未可知也。若其調查之經歷，編纂之辛艱，具見易傳諸序，及第一編敘述文中，茲但述其所由，以弁簡首。

中華民國二十四年十一月何 鍵

## 湖南農業調查 (二)

吾湘自遜清光緒中葉以還，地方官紳，即孜孜然圖農業之發展，舉凡農業中應有之組織，幾無不燦然大備！緬懷往跡，殊不能不深服故老之高瞻遠矚，爲此立國之根本要圖也。然閱時既五十年，猶未能使四境之內，無曠土，無遊民者，雖另有其因，毋亦以未能週知農家之實況，遂使振興之術，未由得其要領歟？書竹長省府祕書處之第三載，實爲民國二十一年，以遵奉中央法令，於本處新置第五科，爲全省最高統計機關；依據湖南省辦理統計暫行規程，其應舉辦之統計事項，屬於民政者爲類凡十；屬於建設者，爲類凡六；更考其目，則並財政，教育，及其他應統計者，凡一百七十有三。而第五科以公帑不裕，設置人員不多，在勢不能以應行統計者，同時並舉，科中執事，以舉辦之次第，來取進止。書竹以孔子於子貢問政，首稱足食；孟子答滕君問爲國，先言民事不可緩。則統計之要，亦當以農事爲先。况吾湘夙以農產豐富著稱，當此外貨傾銷中土之時，雖米麥銷場，亦爲所奪，則農業之亟宜改善，已不待智者而後知。而改善之前提，實爲調查統計，俾得明其實況，而籌改善之方。故決定統計工作，先從農業入手。爰由科設計，製定農業調查表式十有七種，分發各縣，從事調查，此湖南農業調查之所由起也。至於調查編審之經過，亦有可得而言者：溯當開始調查之時，以



湘邊東北，昆連贛鄂，赤氛猶熾，警報頻傳，其調查不能周至者有之；調查方竣，而適發生匪亂，並案卷亦遭損燬，須重新調查者有之；屢被匪擾，歷久而未蕺事者亦有之。夫以自治尙未完成，一切物產都無登記之時，而欲得一較確之數字，在從事調查者，已不知耗費幾許之周折，始克成功；而成功之餘，又經匪亂之損害，調查或至於再三，其耗費時力，更可知矣。且此項表式，論其目，才十有七種耳，然其中有須分區調查者，有須分鄉鎮調查者，而鄉鎮之多，每縣少者十數，多者及百，綜計之，平均每縣即多至千數張，其計算繕寫之勞苦，又可知矣。以七十五縣之調查表，爲數多及十數萬張，而以審查覆覈之責，悉付之第五科，已屬難事；而第五科復以公帑之支絀，既一再縮編爲統計室，又經裁減其人員，於此繁複細碎之工作，乃恆至夜以繼日，全體爲之；其爲此事之文書往還，及千數百件，計算編輯，亦載易寒暑，至民國二十四年之冬，始克全部脫稿，而成此湖南農業調查一書，其辛勤可云至矣！農家實況，既得由此而漸明，則此後吾湘之改進農業，或不至更如瞽者之擲埴索塗，而得以漸成故老未成之志，固微意之所在也。書竹不敏，願與湘人士共促成之。

中華民國二十五年一月醴陵易書竹銘勳甫序

## 湖南省農業調查序 (三)

民國紀元二十有一年之十月，余奉命長本府第五科；緬維職責繁重，百端待理，自非慎選中心工作，併力以赴，則博而寡要勞而無功之弊，殆不免焉。就湖南省政府辦理統計暫行規程第三條至第八條內所規定言之，其應辦之事，凡子目一百七十有三，其與國計民生關係綦切而不可視為緩圖者，厥為物價指數及食糧供需二項，蓋前者所以測貨幣購買力之消長，後者欲以謀食糧生產力之擴大也。議既定，乃與同仁昕夕為之，周咨博訪，不拘於成法，尤不敢不顧事實，就當時人力財力之所及，於是年十月至十二月，先後製成方案，由主管長官核定實施，關於物價指數之一應經過，已詳民國二十二年湖南各縣市零售物價指數一書，茲就食糧之供需，攝要述之如次：

**名稱** 食糧供需，牽涉甚廣，為農業調查範圍內之主要部分，雖與民國十八年第一次所舉行者異其旨趣，其名稱則不妨從同；以故仍以農業調查名之。

**起訖** 民國二十二年一月，頒發調查表式及實施辦法於各縣，至次年十二月止，其已呈報者共為六十四縣，其因受匪共之騷擾，或區鄉村落之調查人員忽視其事之重要，以致迄未呈送者，共為十一縣，已報之六十四縣中，編入者僅五十有九縣，其餘五縣則或以材料不全，或以呈送過遲，不能不事割棄；至整理彙編，則自二十四年一月始，今始畢事，蓋全部工作，歷時三年有十月之久，其勤勉艱危之經過，非躬與其役者，莫由知之矣。

**表數及人數** 全省共計，關於表式者，為估計表十餘萬紙，彙報者幾二萬紙；關於人員者，為估計員約二十萬人，彙報員約八千人，其主要工作人員，各編審及調查各項工作，則均由本科同人，及各縣政府統計科員分別擔任之，茲將其姓名列後，藉留紀念：

計劃 梁世棟

編審 鄒序魁 劉蘭蓀

計算 姚益貞 夏華一 朱靜宜 柳 燦 李侯安 朱廷輝

調查 長沙周家宜，湘潭朱協平，寧鄉張宏遠，湘陰江 伯，平江譚 沐，瀏陽雷仲素，醴陵鄒建周，茶陵譚雲龍，湘鄉謝超文，衡山資鴻基，衡陽李孟禱，安仁譚靜吾，邵縣劉式程，桂東朱與讓，資興朱 祥，永興李象傳，郴縣張愈純，常寧譚文先，桂陽彭璧珩，汝城張 湘，祁陽王而寬，東安唐 勁，零陵羅文聲，道縣李業崇，寧遠楊震猷，永明孫 植，藍山熊世京，新田朱 祥，嘉禾顏家遂，臨武資鴻基，宜章胡敬民，安化梁式儒，新化劉宗濬，邵陽吳序賓，溆浦張伯芹，武岡舒瑞淵，新寧黃家政，沅江劉 傑，漢壽黃紹南，常德羅伏珍，沅陵張淨明，古丈左文明，保靖彭正美，永綏康厚順，漵溪蘇德馨，乾城鄒則虞，鳳凰袁子方，辰谿李如楹，麻陽陳太先，晃縣劉南軒，會同羅 俊，靖縣胡 興，通道林兆臨，綏甯李嗣翰，城步尹醒華，澧縣胡廷璋，石門曹修新，桑植龍樹湘，大庸姚紹基，岳陽趙 晃，臨湘黃萃煒，華容袁子方，南縣劉 傑，安鄉李清和。

上列各縣統計科員，係以已發農業調查表者為限，新田朱祥係由資興調任，臨武資鴻基係由衡山調任，華容袁子方係由鳳凰調任，南縣劉傑係由沅江調任。

此次調查，其未搜集之材料，至十餘縣之多，而其所採用之方法，亦非規定應用之普查，缺憾既多，似無發表之必要；惟在匪氛未靖財力未裕之今日，而獲此有欠缺而未盡善之成果，或亦不無可供參考之處，為他日補充改善計，為與第一次調查參照計，乃呈經核准，仍付剞劂。

本書敘述容有未妥，計劃容有未周，計算審核容有未精未詳，以及其他尙待糾正之處，如承 閱者不吝指示，俾資改進，何幸如之！

民國二十五年一月傳角今

# 湖南省農業調查

## 第一章 調查之旨趣

湖南農業，有急應調查之事項焉，食糧之供需是已。此與每人口之田畝分配數，每農戶之田畝耕作數，每畝田之全年食糧生產數，每人口之全年食糧消費數等均有關係，即與全省人口數，農戶數，耕作面積，作物面積，全年食糧生產及消費數等均有關係，問題至大範圍亦至廣也。就湖南之自然環境，與人民習性言之，靡不宜農，一則氣候溫和，如民21年之湖南各縣氣溫全年平均，以攝氏度數（ $^{\circ}\text{C}$ ）表之，在 $17.3^{\circ}\text{C}$ 至 $21.7^{\circ}\text{C}$ 之間，即溫度至低者為漢壽縣之攝氏 $17.3$ 度，最高者為會同縣之攝氏 $21.7$ 度，其他各縣之溫度，均介於此二數之間是（見民國二十二年湖南年鑑12至16頁）。一則雨澤沃足，如民22民23兩年長沙，常德，衡陽三處測候所報告之全年雨量，以公厘（mm）表之，在 $1,188.2\text{mm}$ 至 $1,734.4\text{mm}$ 之間；即最少之衡陽民22年全年雨量為 $1,188.2$ 公厘，最多之常德民22年全年雨量為 $1,734.4$ 公厘，其他各處各年之雨量，均介於此二數之間是（見民國二十四年湖南年鑑18至27頁）。而又土非瘠薄，人至勤勉，所有農業發展之條件靡不備具；顧以此推測農產之豐盈，食糧之供給有餘則可，至若本問題最關重要之食糧生產與消費數，各縣若干？全省若干？則莫由知之矣。即就湖南之海關貿易言之，依據湖南經濟調查所叢書之一，湖南之海關貿易之記載，民22年全省農產品出口貿易值，以千關平兩表之，在其出產貿易總值 $13,281$ 千關平兩內，占 $8,412$ 千關平兩，計算為百分數（%），得 $63.3\%$ ，即占其出口貿易全額百分之 $63.3$ ，而其農產品內之糧食及糧食粉，則占 $1,937$ 千關平兩，計算為百分數，得 $14.6\%$ ，即占其出口貿易全額百分之 $14.6$ ，其詳如表特一。於此 $1,937$ 千關平兩內，若將表特二之民17至民20各年份平均每年湖南海關糧食類進口貿易值 $190$ 千關平兩，減之，固知食糧之盈餘概數，當為 $1,738$ 千關平兩，顧此係食糧生產數內減去消費數後所得剩餘數之值，至其產銷各數究為若干？亦莫知之矣。欲知食糧之生產量，則食糧之主要者，其生產量若干？次要者若干？不可不知，與之有關之各項食糧之栽培面積各若干？從事此項工作之農戶數

表(特)(一) 民廿二年湖南土貨出口貿易額表(註)

註：本表係依據劉世冠氏湖南之海關貿易第四章第二頁之表「表32：三十四年來（自光緒二十六年至民國二十二年）湖南出口貿易按年各值表」，及同章第十頁後之圖「民國二十二年湖南海關出口大宗土貨比較圖」改編而成。

土 產 品 類 別	數 額 (單位千關平兩)	百 分 比
總 計	13,281	100.0
主 要 土 產 品	13,267	99.9
農 產 品	8,419	63.3
1. 糧食及糧食粉	1,937	14.6
2. 植 物 油 (桐油及茶油)	5,210	39.9
3. 織 維 (麻及棕)	879	6.6
4. 子 仁 (蓮、瓜仁、芝麻等)	255	1.9
5. 藥 料 (五倍子、薑黃等)	131	1.0
非 農 產 品	4,855	36.6
6. 化 學 產 品	100	0.8
7. 毛 髮 及 物 毛	431	3.9
8. 五 金 及 鑛 砂	2,360	19.3
9. 其 他	1,364	10.3
非 主 要 土 產 品	14	0.1

表(特)(二) 民17至民20各年份糧食類自各國及各省進口貿易值表  
(單位千關平兩)

(單位)

年 份	總 計 自 各 國 進 口						自 各 省 進 口		
	合 計	長 沙 關	岳 州 關	合 計	長 沙 關	岳 州 關	合 計	長 沙 關	岳 州 關
平 均	199.1	186.7	12.4	15.5	3.2	12.4	183.5	183.5	—
總 計	796.3	746.8	49.5	62.9	12.7	49.5	734.1	734.1	—
民 17	1.6	1.6	—	1.3	1.3	—	0.3	0.3	—
民 18	3.5	3.5	—	3.2	3.2	—	0.3	0.3	—
民 19	116.8	116.8	—	4.3	4.3	—	112.5	112.5	—
民 20	674.4	625.0	49.5	53.3	3.9	49.5	621.1	621.1	—



註：本表係依據劉西超氏湖南之海關貿易書第二章第6至7頁之表「表30民17至民18湖南海關進口洋貨分類比較表之一部分」及第三章第13至18頁之表「表65，民17至民18年湖南海關進口土貨分類比較表之一部分」摘要編製而成。

若干？其自耕者與租耕者各若干？其每年之所得及所費各若干？是否足以維持生活而有餘？亦不可不知，欲知食糧之消費量，則主要及次要食糧之全年消費量各若干？如專銷主要食糧是否盈餘？盈餘若干？推之於兼銷次要食糧之是否盈餘及其盈餘之數，以及消費此項食糧之人口數，每人口每年之食糧消費數，均不可不知；凡此種種均不可臆測，自非從事調查不可。或曰，「湖南之農業曾於民18年調查之矣，其方法非不妥，其所獲材料非不差強人意，乃竟不備於懷而欲有以代之可耶？」不知前次之調查，原屬創舉，所獲材料，雖非不可借用而過於簡單，以之考查農業事項內之要素，如農戶數，耕作面積，食糧產量等之概要則可，以之考究本問題則不足；此所以不辭艱澀而毅然為之者也，至調查之準確與否，與所採之方法，所用之表式，及從事調查之人員，關係至大，當於以下數章分述之。

## 第二章 調查之方法

農業調查，依統計法施行細則第十條之規定，為基本國勢調查之一部分，範圍廣大，工作繁重，非計劃周詳，難於從事；雖依同細則第十一條之規定，亦可單獨舉辦，然其方法，於材料之準確，關係甚大，非遵用同條所規定之普查不可。本省前地方自治籌備處，以農業普查，為調查農業最完善之方法，曾於民十八年，不避艱苦，毅然採用；顧雖查得農業之基本概況，而未實收普查之宏大效果，蓋創始為不易也。此次調查，限於人力財力，採用估計方法：即所搜集之材料，非由函詢有素之多數人員，分赴各地；就所有農戶，將所應查事項，逐戶逐項查詢而得之之謂，乃由了解農村實況之本地人士，以其所能所知之地域為範圍，將所調查之每一事項，均就此地域內作整個之估計而得之之謂；如以某地域內之水田面積一項言之，其從事者，非若普查法之將甲農戶所耕，乙農戶所耕，以至丙，丁，戊，己等等農戶之所耕，均就此域內，逐戶查詢，彙集計算，以得其全面積，乃將此地域內所有水田，就估計人所認為準確者而整個估計之，以得其全面積是也。縣以下地方自治區域之劃分，依修正縣組織法之規定，每區之所轄，為十鄉鎮至五十鄉鎮之地，

每鄉鎮之所轄，爲百戶至千戶居民之地，地域均極其大，其農業實況，過於複雜，自非此地域內之居民無不周知不誤。爲求估計之準確，估計人所擔任之地域，在地方自治區域業經完全劃分之縣，當爲原有二十五戶居民之「閭」，在未劃閭縣之縣，當爲以天然形勢爲界，界內居民均能出入相友，守望相助，而無散漫隔閡之弊之「小村落」。又地方詳況雖未嘗不知，而一人之見，固有所偏，錯誤在所難免，若集合數人對於同一事項各自估計而參合之，以所估數較實際數爲多者，與所估數較實際數爲少者，互相抵銷，則錯誤可減至最低限度，而與實際數相差不遠矣。本調查於估計人所擔任之估計地域之不用區（或其相當地域）及鄉（或其相當地域）而用閭（或小村落），於每閭（或小村落）之估計者之不用一人而用三人，即閭長（或其相當紳董）一人，閭（或小村落）內選派之老農二人個別估之而取其平均數者此也。與此項方法之實施有關者，爲表式之擬訂及人員之訓練指導，當於以下二章分述之。

### 第三章 調查之表式

我國所用表式，其互相關聯部分每多忽畧；如用以搜集材料者，則表內所包括之事項較詳，用以整理彙編者則較畧，使調查時耗多人之精力，歷長久之時間所查得之事項，不獲表現於統計報告之內者，其一端也。以表式忽畧之因，生前後工作不相貫注之果，此於統計事業尚在萌芽時期，殆所不免，即民十七年內政部所頒布之戶口調查統計表式，尚不無可議，鄭堯紳氏於立法院統計月報第三卷第三期內所發表之中國戶口調查方法之商榷一文，論之詳矣，其在本省則民十八年之農業調查表式中，有按戶查填之各村農業表，此於使用耕地依農戶類別作比較研究用有關之事項，即研究自耕農，半自耕農，佃農所使用之耕地，其相互之差度若何？何種農戶之耕地足敷使用而有餘？何種不足？等等事項，似未忽畧；有用以彙報之各區農業調查總表，此於自耕農，半自耕農，佃農等之戶數，人口數，其所耕種之耕地面積等等，概未分列，以致上述之研究工作無從着手。此次所用表式，雖未嘗不從慎重，然究不敢自信也，謹攝述之，如次（關於表式之內容，除本節未之表特三外，詳見附錄第三）。

（壹）自查報之步驟言之 一曰鄉（或其相當區域）內各閭（或小村落）之估計表（本省

地方自治區域，有完全劃分與否之分，故此處所敘述之表式與附錄三之表式內所有區域名稱及其主管紳董，均將已劃分者記之於前，未劃分者記之於後面以括弧括之，以符實際。依前節所述之估計方法，由閭長（或其相當紳董），及其選派之老農二人，計每閭三人，各就本地域內之農業實況，將估計表內之每一事項，各自估定一數，由鄉長（或其相當紳董）平均之，並於估計表之後幅，記估計之地點，日期，時間，及估計人之往返時日里數，並簽名蓋章，所以期原始材料之近於準確也，如表庚一至表庚四是。二曰縣區鄉之逐級彙報表，首由鄉長（或其相當紳董）按估計表之性質，或將表內每一事項各算總數或平均數並將表之張數彙齊以呈於區，或依式編為鄉彙報表後，始連同原表呈區；次由區長，依計算之繁簡，或將各鄉所呈之估計表及彙報表核轉呈縣，或將其核轉之估計表，依式編為區彙報表後，始連同原表呈縣；次由縣統計科員或將各區所核轉之估計表及所編製之彙報表，依式編為縣彙報表後連同原表報由縣長核轉本府，或將其核轉之估計表及鄉彙報表，依式編為區彙報表，並將此項區彙報表，依式編為縣彙報表後，始連同原表，報由縣長核轉本府；每級核轉或彙報不審慎從事，所以免計算上之錯誤也，如表庚五至表庚廿一是。

(貳)自表之種類言之 一曰農戶數及耕種面積表，所以求各類農戶之耕地是否足用及其相互間廣狹之比較也，如估計表之庚一及庚二，及彙報表之庚五至庚八是。二曰主要作物之耕作面積及其產銷輸出入數量表，所以求各主要作物之產量及其每畝產額之多寡並其供需之關係也，如估計表之庚三及彙報表之庚九至庚十五是。三曰農民生活概況表，所以求各類農戶之收入是否足敷支出並其相互間之盈絀差異也，如估計表之庚四及彙報表之庚十六及庚十七是。四曰積穀儲量表，所以求各地方對於備荒求災之善政是否推行盡利，而各類積穀倉之所儲是否與應儲者不相上下也，如彙報表之庚十八至庚廿一是。

(叁)自表之數量言之

(一)如以一縣為例，並假定縣內為區者10，為鄉者100，為栽培之主要作物種數者10，則

(1)估計表一份之張數應為2,000，即(A)關於農戶數及耕地面積之估計表



- 註一：本表內之表數，係以假定之一縣為例；此假定之縣，係有區 10，鄉100。及栽培之主要作物種類10之縣，而其張數，係每表一份應備之張數。
- 註二：農戶數及耕地面積表內之區彙報表兩種（庚五及庚七），與農民生活概況表內之區彙報表一種（庚十六），均將區內各鄉之數列入，故其應有之鄉彙報表均從略。又上述區彙報表中，其前兩種係由區長逕將估計表庚一及庚二之數彙編，其後一種，係逕將估計表庚四之數彙編而成。
- 註三：農戶數及耕地面積表之內容，可別為二，即估計表之庚一與彙報表之庚五及庚六均為關於各類農戶之戶數及耕地面積者，估計表之庚二與彙報之庚七及庚八，均為關於耕地面積各階段內之農戶數者。
- 註四：主要作物面積及產銷輸出入數量內之區彙報表兩種，（庚十及庚十四）計算較繁，故不由區長編製而以縣統計科負任之。
- 註五：主要作物面積及產銷輸出入數量表之內容，自估計表庚三言之，則全部事項包括產量；自彙報表之言，則估填主要作物之面積及產量者為彙報表庚九，庚十，庚十一，及庚十二，估填主要作物之銷費及輸出入數量者為彙報表庚十三庚十四及庚十五。
- 註六：主要作物面積及產銷輸出入數量表內之縣彙報表庚十二，乃由估計表庚三彙編而成，與縣彙報表庚十一之由區彙報表庚十彙編而成者有異。
- 註七：積穀儲量表內，所有估計表，及區鄉彙報表均缺者，以其查填較易，可由縣統計科員，單獨搜集彙編故也。

#### 第四章 調查人員之訓練指導

依上述之估填方法及表式見之實施，除全部事務概歸主持之縣統計員外，自責任言之，則估計及彙報兩種人員均甚重要而後者尤甚；蓋前者負材料準確之責，後者負計算精密之責，又後者地位較高，對於前者尙負直接或間接指導之責也。自人數言之，則此兩種人員均不在少數而前者尤甚；設每縣以十區（或其相當地域），每區以十鄉（或其相當地域）每鄉以十閭（或小村落）計之，又所需估計人員每閭以三人，彙報人員每區及每鄉各以一人計之，則每縣需估計人員三千人，彙報人員百一十人，全省需估計人員二十二萬五千人，彙報人員八千二百五十人。此項責任大而人數衆之估計彙報等人員，負責訓練指導之者，為各縣統計員，其員額每縣一人；而



一縣之內所有估計彙報等人員，自負一區之責之區長(或其相當紳董)，以至負一鄉之責之鄉長(或其相當紳董)，以至負一閭之責之閭長(或其相當紳董)及閭內選定之老農，其地域之區劃愈狹，斯人數愈衆而知識愈低，其訓練指導所需之時期亦愈久。爲切合事實起見，乃以此項應受訓練指導人員之數量及知識爲準，定實施之方法如次：

(壹)於區長(或其相當紳董)用個別指導法，個別指導法之程序如次：

(一)由縣統計員，首將估計方法及表式之內容，提綱挈領，編成問題，稱爲甲部；次用淺顯之文，舉切近之例以說明之，稱爲乙部；甲乙兩部，合訂成冊，稱爲估計方法及表式淺釋小冊。

(二)由縣統計科員就距離縣城之遠近，以定依次赴區公所指導區長之日期，以達令通飭知照，同時將上述之小冊連同前節所述之估計及彙報表式各一份令發之，飭其於規定之指導日期以前，用次之方法研習之：即首將小冊自首至尾細閱一遍；次就甲部之問題試作答案，以之與乙部之說明互相對照，以驗其所獲之淺深；次將估計表依表內之規定，試行估填，彙報表依其規定試行填算；次將所有疑問另紙記載以便詢問。

(三)由縣統計科員，於上述規定之日期，前赴區公所，向區長以其對於小冊及表式之研習實況詢之：即於其依照本項(二)目之規定所試作之答案及所試填試算之表式詳加考核；於其錯誤之顯然可見者改正之，並究其所以錯誤之由，以期完全明瞭；於其有錯誤之可能者明白指示之以防其發現，每至一區，均仿此行之，至縣內所有區長均經指導而止。

(貳)於鄉長(或其相當紳董)用直接訓練法，直接訓練法之程序如次：

(一)由縣統計科員於依照(壹)項(二)目所規定之日期至各該區公所之時，即會同行該區長召集區內所有鄉長接受訓練，以區公所爲訓練處；於區之疆域不甚廣大者，以此項規定日期之後一日及後二日爲訓練時期，於其較廣大者，則以其後二日及後三日爲訓練時期，以免各鄉長道途過遠趕赴不及。

(二)第一日之訓練課程如次：首由縣統計科員，將(壹)項(一)目所規定之訓練小冊，每人發給一份並講解之；次將冊內問題逐一提出，每一問題均指定

一人口頭答復，如有錯誤，則另指第二人，或第三人第四人糾正之，如不能由受訓練人糾正時，始由縣統計科員詳盡講解之；次由每人將此項問題於用文字答復之後，彙送縣統計科員核閱糾正，其糾正之方法，與糾正區長錯誤時所用者同，可參照。第二日之訓練課程如次：首由縣統計科員，將估計彙報各表，每人發給一份，令其試為估填彙報；次改正其錯誤；次就各人將來返部擔任訓練員所負之責任及實行訓練之方法（見後）反復說明，並指定一人或二三人申述之。每至一區，均仿此行之，至縣內所有鄉長均受訓練而止。

(叁)於閭長（或其相當紳董）及閭（或村落）內選定之老農，用間接訓練法；又為事實上便利計，同時由此項經過訓練之人，各將閭內之估計表實行估填之。間接訓練法之程序如次：

(一)由鄉長於經過訓練，歸自區公所後，即規定各閭長及每閭內之老農前赴鄉公所之日期；以此日期之優一日為訓練之日期；以鄉公所為訓練處。

(二)關於訓練材料方面，以估計表之用法為限。關於訓練方法方面，首就訓練小冊內有關之事項講述之；次提出問題令其答復，有錯誤則糾正之；次發給估計表，令其試行估填，有錯誤亦糾正之；以上所用方法均與(貳)項(二)目第一，二兩訓練日所用之方法，大致從同，可參照。關於實行估填方面，由此項經過訓練之人，各就閭內實況，依照表內事項逐一估填，每閭各由其負責人將估計表估填一份，而一鄉所轄之閭之估計表成；其他各鄉所有人員之訓練及估計表之估填，均可於相差不遠之時期內，仿此行之，而全縣各鄉所轄之閭之估計表成焉。

## 第五章 調查之結果

前三章之辦法既經規定，乃於民22年春，頒發表式，規定期限，令縣查填。時湘境東北及西北各處，赤氛尚熾，而朱毛諸酋，且率其醜類，經由湘南奔竄，四郊多壘，掠地攻城，主持調查人員，困處縣城，尙虞危險，遠赴農村，自難企及。又各縣之區鄉長，雖未嘗無努力職守，熱忱調查之人，而不克勝任者實居多數：或則識字無多，聞見甚陋，於調查旨趣既難領悟，於調查表冊亦復不知填寫，不知核算；或則暮氣甚深，毫不振作，雖未必有所阻撓，而陽奉陰違，任意擱置，一再延誤，視為當然，訓練指導每苦格格不入，徒呼奈何，此皆各縣統計科員形諸臆慮者也，其自區鄉長以下之估計人員更無論矣，既慮於匪，又難其人，積此二因，進行愈困，調查時期之請予展緩，調查表式之請從簡易，各縣既紛至沓來而未有底止，本府亦一再駁斥而終無長策；此所以時閱二載而收效尙未宏者也。計全省七十五縣內，迄未發表者，為攸縣，耒陽等11縣；在已發表之64縣內，因表有欠缺或遲遲始到以致未及或無從編入者凡5縣，前者為安化，東安2縣，後者為鳳凰，新出，晃縣

3縣：在已編入之59縣內，缺估計表者為寧鄉，平江等28縣，其依式填報者為長沙，湘潭等31縣，其詳如表特四：

表(特)(四) 農業表已編入及未編入之縣名表

農業表已編入者縣名		農 業 表 未 編 入 者 縣 名				
依式填報者	缺估計表者	依式填報惟縣表間缺未及為之補算	缺估計報告惟實送過週	缺表過多無從為之補算	僅查報少數區域且未悉其與全縣之關係無從為之估算	全缺或除積數表外全缺
2. 長沙	4. 寧鄉	37. 安化	25. 東安	55. 鳳凰	32. 新田	9. 攸縣
3. 湘潭	6. 平江				60. 晃縣	14. 耒陽
5. 湘陰	7. 瀏陽					30. 江華
15. 安仁	8. 醴陵					36. 益陽
16. 酃縣	10. 茶陵					46. 桃源
18. 耒陽	11. 湘鄉					49. 永順
19. 永興	12. 衡山					50. 龍山
21. 桂陽	13. 衡陽					57. 黔陽
23. 汝城	17. 桂東					58. 芷江
27. 道縣	20. 郴縣					67. 臨澧
28. 寧遠	21. 常寧					69. 慈利
29. 永明	24. 祁陽					
31. 藍山	26. 零陵					
33. 嘉禾	24. 祁陽					
40. 淑浦	34. 臨武					
44. 漢壽	35. 宜章					
47. 沅陵	38. 新化					
48. 古丈	39. 邵陽					
51. 保靖	41. 武岡					
52. 永綏	42. 新寧					
53. 瀘溪	43. 沅江					
54. 乾城	45. 常德					
56. 辰溪	59. 麻陽					
61. 會同	68. 石門					
62. 靖縣	79. 桑植					
63. 通道	71. 大庸					
64. 綏寧	74. 華容					
65. 城步	75. 南安					
66. 漵陽	76. 安鄉					
72. 岳陽						
73. 臨澧						

## 第六章 調查表之審核

各種表冊，張數既多，錯誤難免，則審核同矣，詰其概要，首查縣表，縣表有誤，始及區表，區表有誤，始及鄉表與估計表，以期簡便御繁，而其細則，則分述如次（此節所述須與附錄二對照始使閱覽。）

（壹）於同一之縣彙報表，用下列方法審查之，是者畫「 $\sphericalangle$ 」，非者畫「？」非有錯誤，概不考查區鄉彙報表及估計表：

（一）關於表庚六，即農戶數及耕地面積縣彙報表者，第一步，由標題行下最上一行之「區」起至最下一行之「總計」止，每一行內，逐一考查 I, II, III, 各欄內每項數之和，是否等於 IV 欄內相當項之數？如新化縣第一區，其 I, II, III, 各欄內第一項農戶數 2,224, 2,936, 及 2,950 之和應與 IV 欄第一項農戶數 9,110 相等是。第二步，由區名欄左之最右一欄最右一項起，至最左一欄之最左一項止，每一項內，考查各區之數之和，是否等於全縣之數？如新化縣第一至第八區自耕農農戶數 2,224, 5,593, 2,964, 1,176, 2,740, 2,445, 5,260, 及 3,319, 之和應與全縣自耕農農戶數 25,421 相符是。第三步，縣彙報表內如有錯誤，則取表庚五，即農戶數及耕地面積區彙報表，將每一錯點，酌用第一步及第二步方法訂正之；如尚有誤，則取表庚一，即農戶數及耕地面積估計表，用同法訂正之。

（二）關於表庚八，即耕地面積各階段內農戶數縣彙報表者，適用本條（一）項各步驟，其訂正錯誤所用之表為區彙報表庚七估計表庚二；關於表庚十一，即主要作物面積產量縣彙報表者，僅於 V 欄即作物面積欄，適用本條（一）項各步驟，而其訂誤用之表則為區彙報庚十，鄉彙報表庚九及估計表庚三；關於表庚十七，即農民生活概況縣彙報表者，除本條（一）項內第二步之「總數」改為「平均」外，其餘各步均可酌用，而其訂誤用之表則為區彙報表庚十六及估計表庚四；關於表庚十八至表庚廿一，即各類積穀縣彙報表者，僅將本條（一）項內之第一步及第二步酌用之，至以民政廳呈報內政部之數為訂正之準繩焉。

（三）關於表庚十二，即主要作物產量縣彙報表者，表內未列數量，可不彙編，

未及審查；關於表庚十五，即主要作物消費及輸出入數量縣彙報表者，另以庚十三表代之。蓋各縣所填之數，原非出自臆估，如輸出入量，係由生產量減消費量而得，消費量，係由人口數計算而得，而其用為計算標準之平均每人口每日消費量，有為糶米一升或一斤者，有未經說明者，亦既互有出入，無從據以彙編，此所以連同區域彙報表及估計表均不採用也；至庚十一表之計算，於乙編第六章詳焉。

(貳)於縣彙報表之數之與他表之數有關係者，除用下列方法審查外，其餘手續，參照

(壹)條各項行之：

(一)關於每縣之農戶總數者，首求表庚六內依租佃關係分類之每縣農戶總數與表庚八內依耕地面積階段分類之同縣農戶總數是否相符？如新化縣農戶總數在表庚六與表庚八者均為88,699是；次求表庚六或表庚八之每縣農戶總數對於各縣政府食報之總戶數之百分比異若？如新化縣之農戶總數88,699對於全縣總戶數1,191,269之百分比為7.6，似無大錯誤是。

(二)關於每縣之耕地總面積者，首求表庚六內之每縣耕地總面積即每縣水田旱地園圃面積和，與表庚八內以「耕地面積各階段之中數」逐一乘「相當農戶數」所得之同縣耕地總面積是否相近？如新化縣耕地總面積在表庚六者為954,265通用畝，在表庚八者為1,152,780通用畝如以較大者為100，將較小者計算為百分數，其差為17%是；次求表庚六內之每縣耕地總面積對於湖南陸地測量局所抄送之同縣總面積之百分比異若？如新化縣之耕地總面積5,863千公畝對於全縣總面積50,458千公畝元百分比12，雖準確程度未必高亦難指摘其錯誤是。關於每縣耕地總面積內之水田面積者，求表庚六內之每縣水田面積與表庚十一內之同縣植稻面積之和是否相近？如新化縣之水田面積484,061通用畝，與植稻面積439,940通用畝植稻面積43,820通用畝之和483,760相差有限是。

(叁)關於地勢，氣候等天然環境類似各縣之事項之比較者，環境既類，則其關係事項，雖有差異，必不甚大，以故在此次調查範圍內，任何事項，如有疑問，均用統計地圖一紙填列比較之，以定應否考查縣彙報表以外之表？應否從事誤訂



工作，即各該事項之數量，除絕對數量之多寡，與其地域之大小有關係外，其他數量，則應以平均數為百分數，均以其之最高者為合，其懸殊者則為之訂正焉。

## 第七章 標準制度量衡之折合及全省總數之推算

(查核) 標準制度量衡之折合，查奉頒之各種調查送全國統計總報告材料運用表格，內有統計單位，採用標準制度量衡，即為國通用度量衡之規定。農業調查，在彙送全國統計總報告材料時若其主要部分，為遵守上述規定起見，本府曾於二十三年春彙發農產調查表式一種，隨各縣，將各該縣內，所有通用度量衡對於標準制度量衡之比率，依式查算，函內附送表式，並未完全發送，抑且錯誤所在，亦未發覺更正，業經刊布，嗣奉其時，發現其查算後比率者，經考核，知與標準制度量衡有出入，而相差尚微；為目前權宜起見，可假定其與標準制度量衡之比率，均與標準調查表內所有縣之比率及其作物面積之各類通用噸數，一若與標準噸數完全相等者，均以折合定數，6,244改算為公噸數；作物產量之以通用石計算者，與標準度量之通用石數，一若與標準石數相等者，均以折合定數1,03746改算為公石數；作物產量之以通用百斤計算者，一若與標準百斤相等者，均以折合定數0,72686改算為公石數。其未經改算者，僅有耕種地面積各階段之農戶數一表；茲各階段之劃分原以通用噸數為準者，若改為以公噸為準，則各階段內之農戶數，必有出入，而該方法以確定之故也。又錄自地境刊以資比較之各省耕種及作物噸數與作物石數及石數，雖在原刊物內未嘗不註有舊制噸，舊制石或舊制百斤字樣，殆未必與舊制毫無差異；茲亦仿上述方法改算為公噸，公石，或公百斤以得其概數。查本書權度，雖以標準制單位為準，然此項單位，原非習用，知者尚稀，為利便起見，仍將舊制單位之等量逐一註明焉；如1公噸=0.16276舊制噸，1公石=0.965746舊制石，1公百斤=1.675588舊制百斤，平均每公噸產1公石=平均每舊制噸產5.93544舊制石，平均每公石產1公百斤=平均每舊制石產10,1947舊制百斤之類是也。

(勘核) 全省總數之推算，此次調查，既分數，本等十六縣，各表彙算之總數，既係長，源等五十九縣之數，欲與各省比較，非有本省七十五縣之總數可用不可。查民十八年舉行之農產調查，除古，唐，桑三縣全缺外，其他七十二縣之數，如耕作面積僅列水田及旱地之數，作物面積及產量，僅列種植稻之總數，而種植稻產值則無從查考。有此種種欠缺，故此次全省總數，祇能於可能範圍內，設

法推算，求其總數，茲以全省農戶，總數之推算為例，以證其詳：

(一) 求民18年長源等五十九縣農戶推算數在其全省75縣農戶總推算數內所占之推算百分數，分四步，即：(A) 以民22年古，唐，桑三縣之農戶數，信用為民18年之數。(B) 以之加於民18年七十二縣之數內，作為民18年全省農戶推算數。(C) 求民18年長源等59縣之農戶推算數，即於其長源等56縣之農戶數內，加入信用之古，唐，桑等農戶數所得之和(D) 以B除C得所求之數。

(二) 以此項推算百分數求民22年之農戶總推算數，分三步，即(a) 將民18年長源等59縣農戶推算數在其總推算數內所占之百分數，信用為民22年長源等59縣在其總推算數內所占之百分數(b) 求民22年長源等59縣之農戶數，(c) 以a除b，得所求之數。

(三) 為備考查起見列其演算如下：

全省農戶推算數之演算

(1) 求長源等59縣民18年農戶推算數在其全省農戶總數推算數所占之百分數

因民18年全省除古，唐，桑外，即72縣農戶數 = 3,464,252

又民22年古，唐，桑三縣農戶數 = 90,215

則民18年全省農戶推算數 = 3,554,447 (A)

又因民18年長源等59縣農戶數 = 2,833,858 (B)

故(B)對(A)之百分比 =  $\frac{2,833,858}{3,554,447}$

= 79.73% (C)

(2) 以此項推算百分數求全省農戶總數民22年之推算數

民22年長源等59縣農戶數 = 3,170,430 (D)

故民22年全省農戶總數推算數 =  $\frac{(D)}{(C)}$

=  $\frac{3,170,430}{0.7973}$

= 3,976,458

圖八 湖南省全年食糧供給及其對於人口之關係比較圖

食糧供需關係

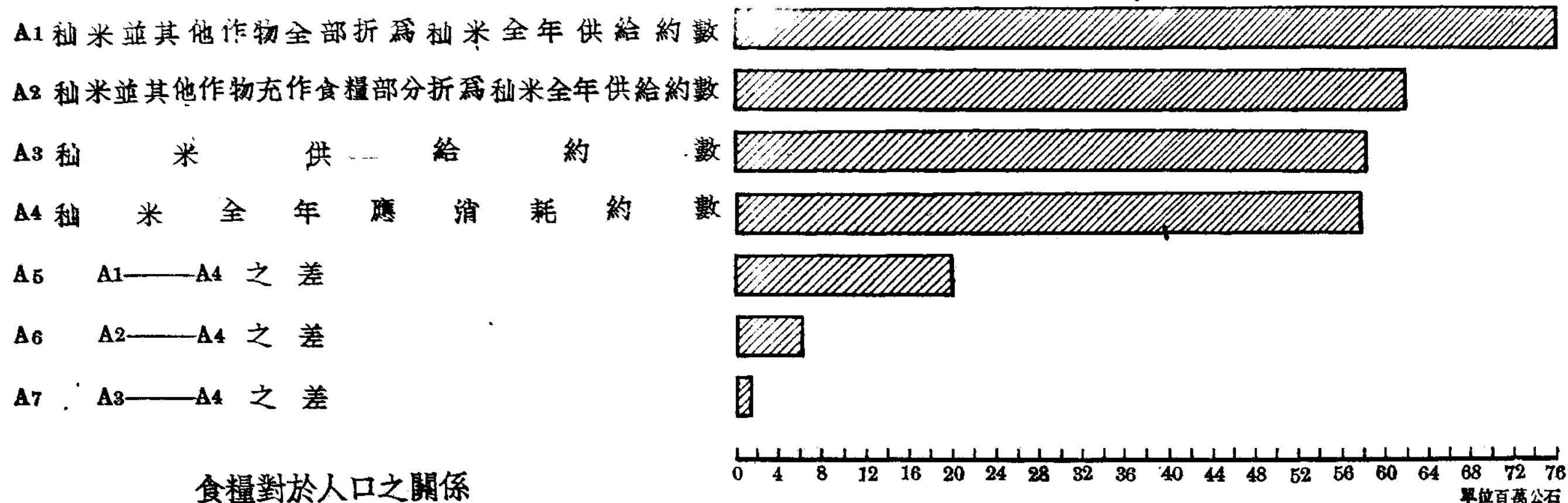

食糧對於人口之關係

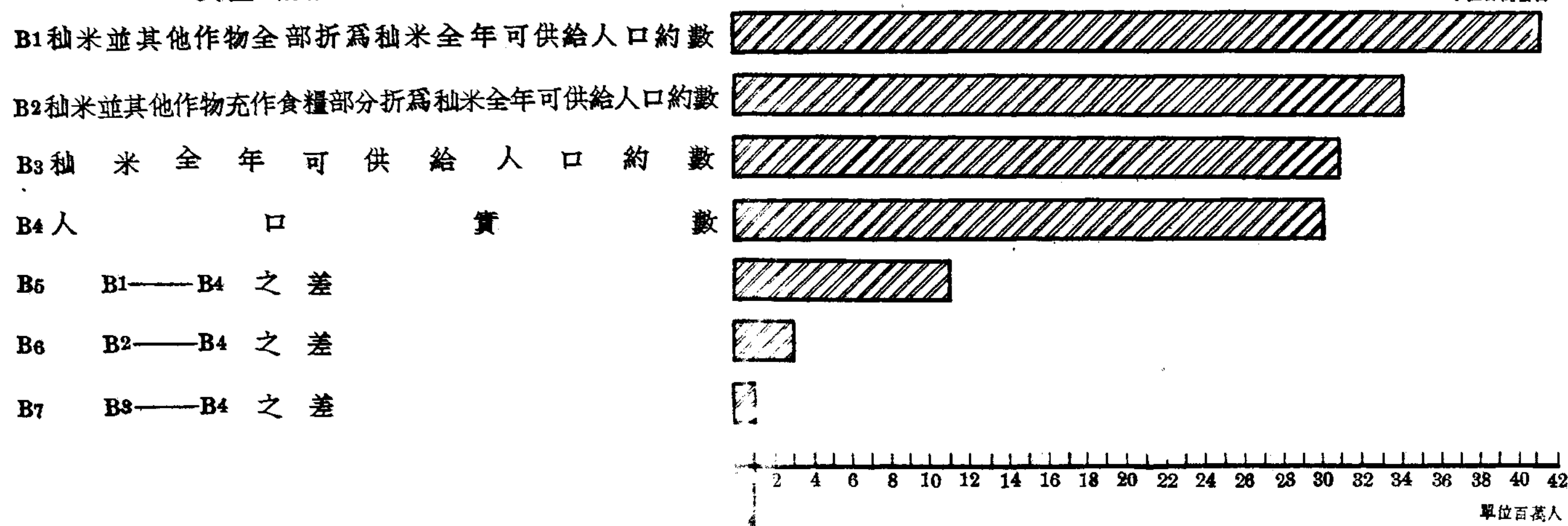

圖十 湖南省平均每農戶全年收支比較圖

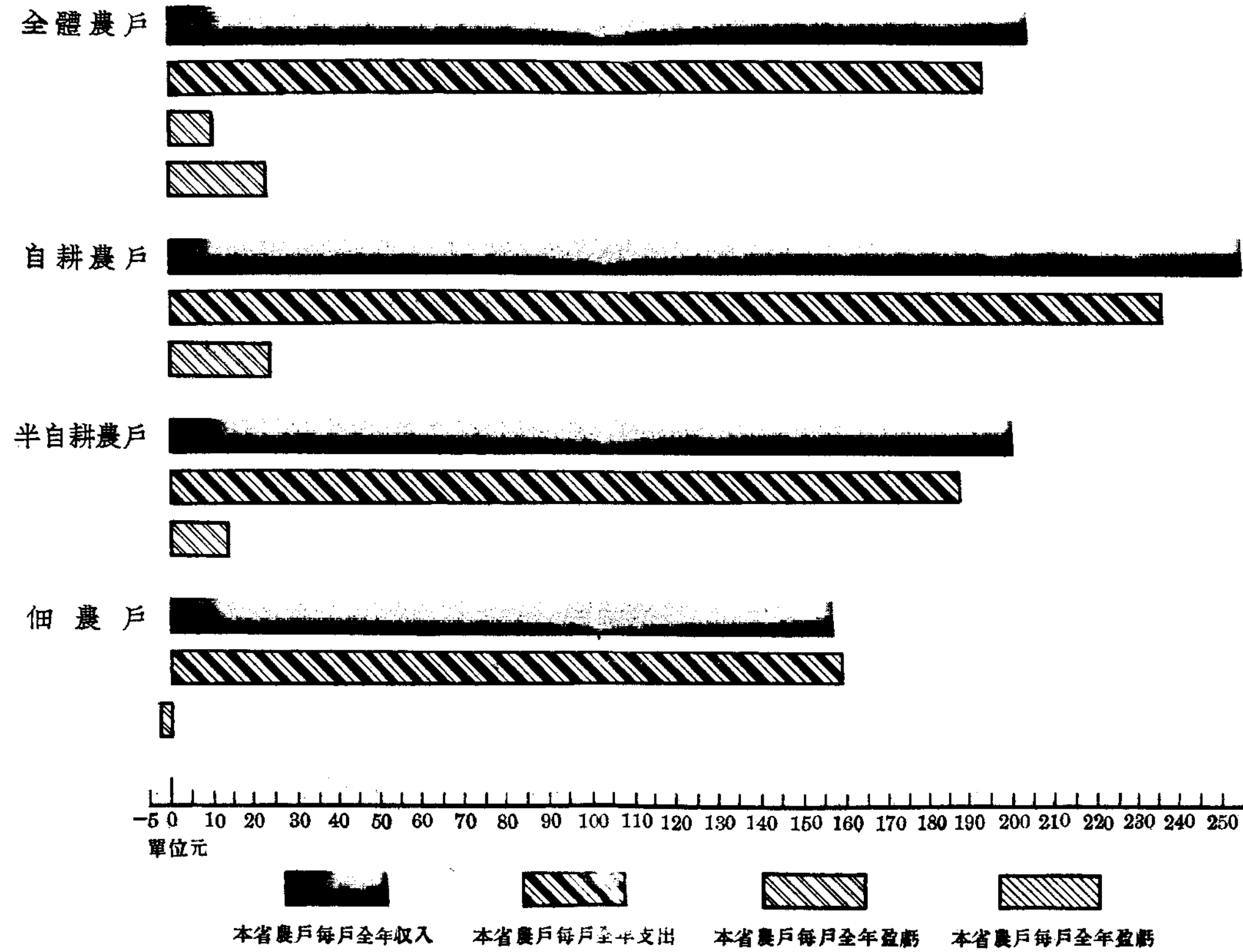

圖十二 湖南省各縣農戶數及其對總戶數之百分數比較圖

單位十萬戶

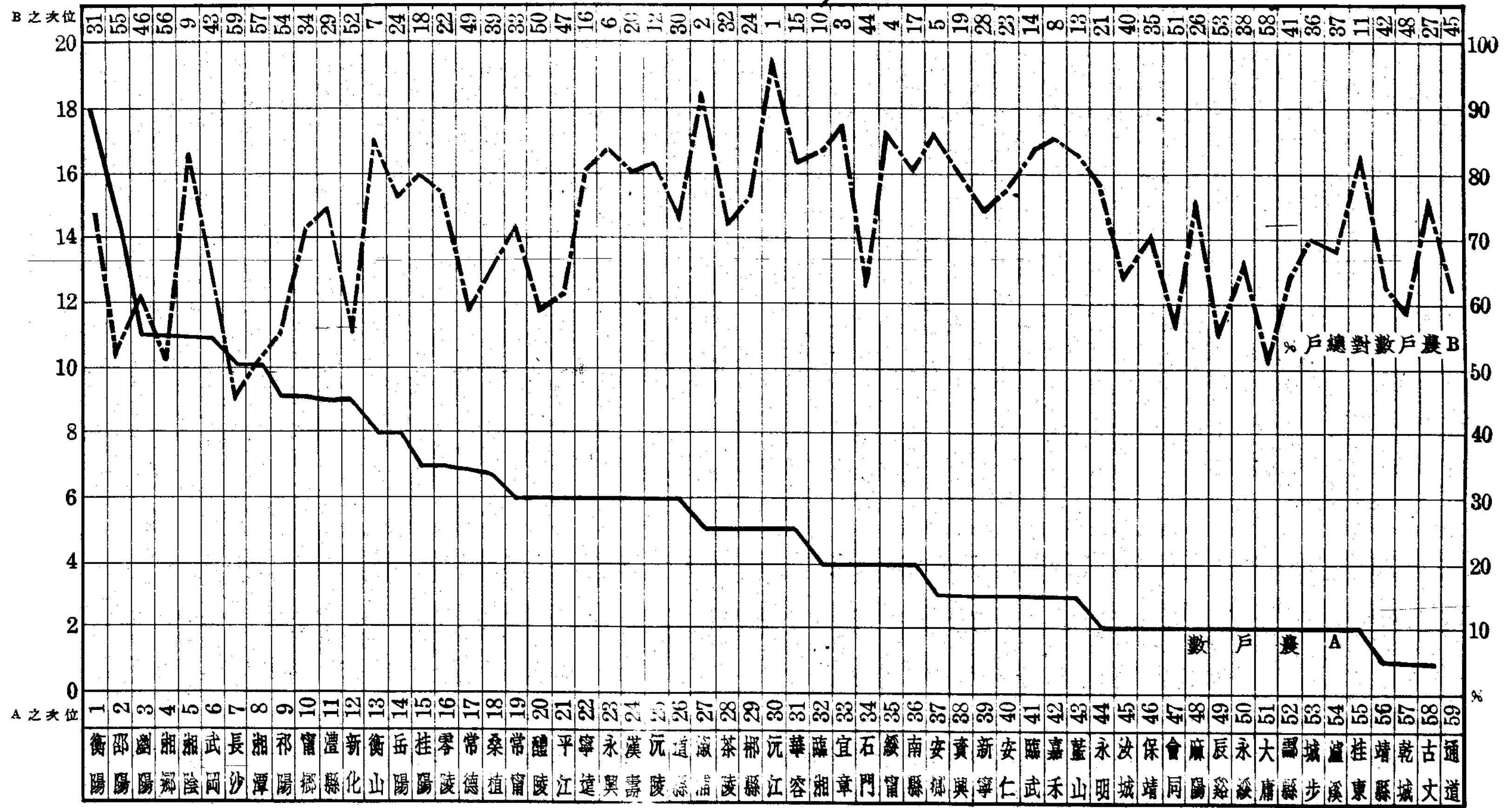

圖十三 湖南省各縣耕地面積及其對總面積之百分數比較圖

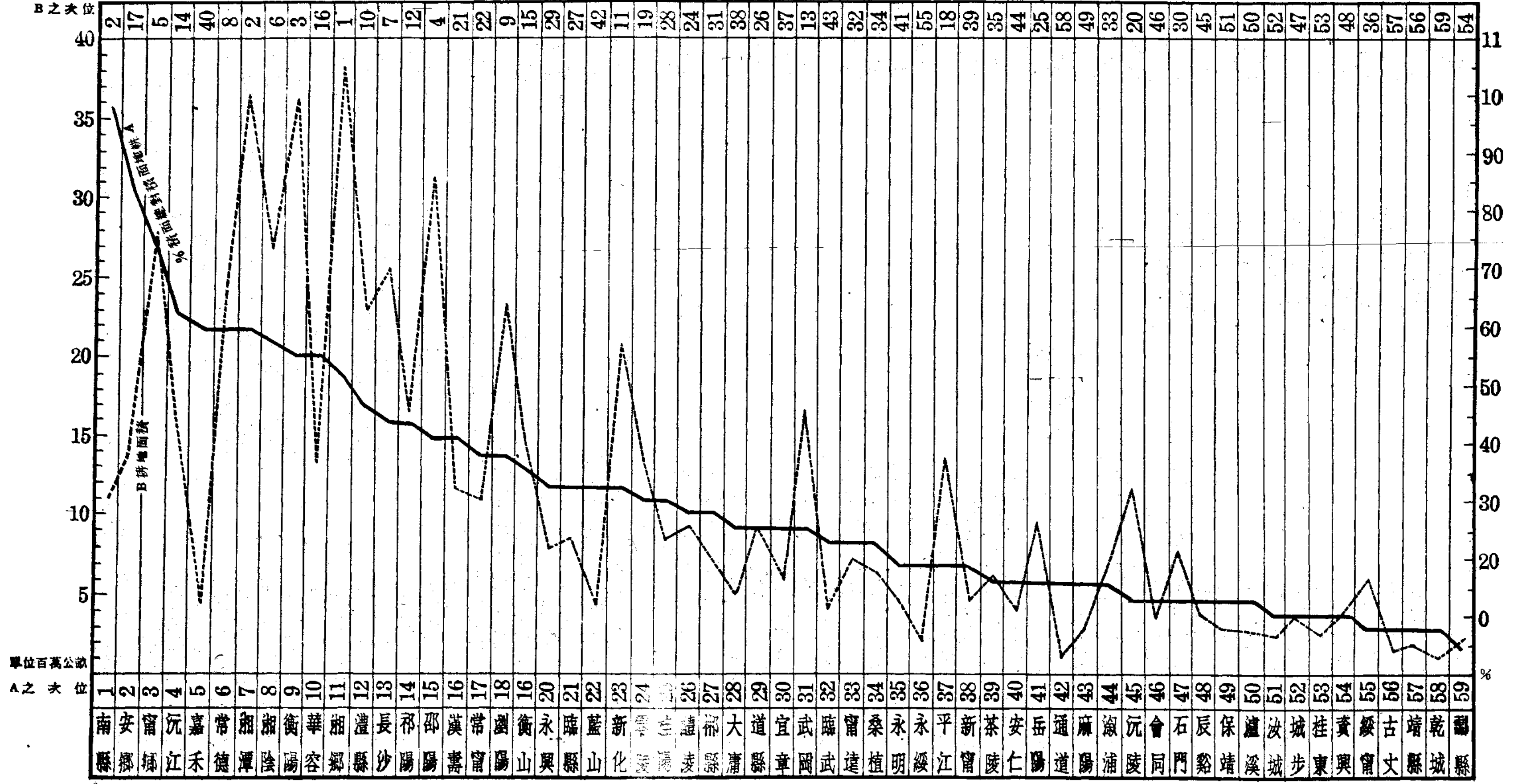

圖十四 湖南省各縣耕地面積平均每農戶耕種數及每人口分配數比較圖

A 單位十公畝  
B 之次第

B 單位

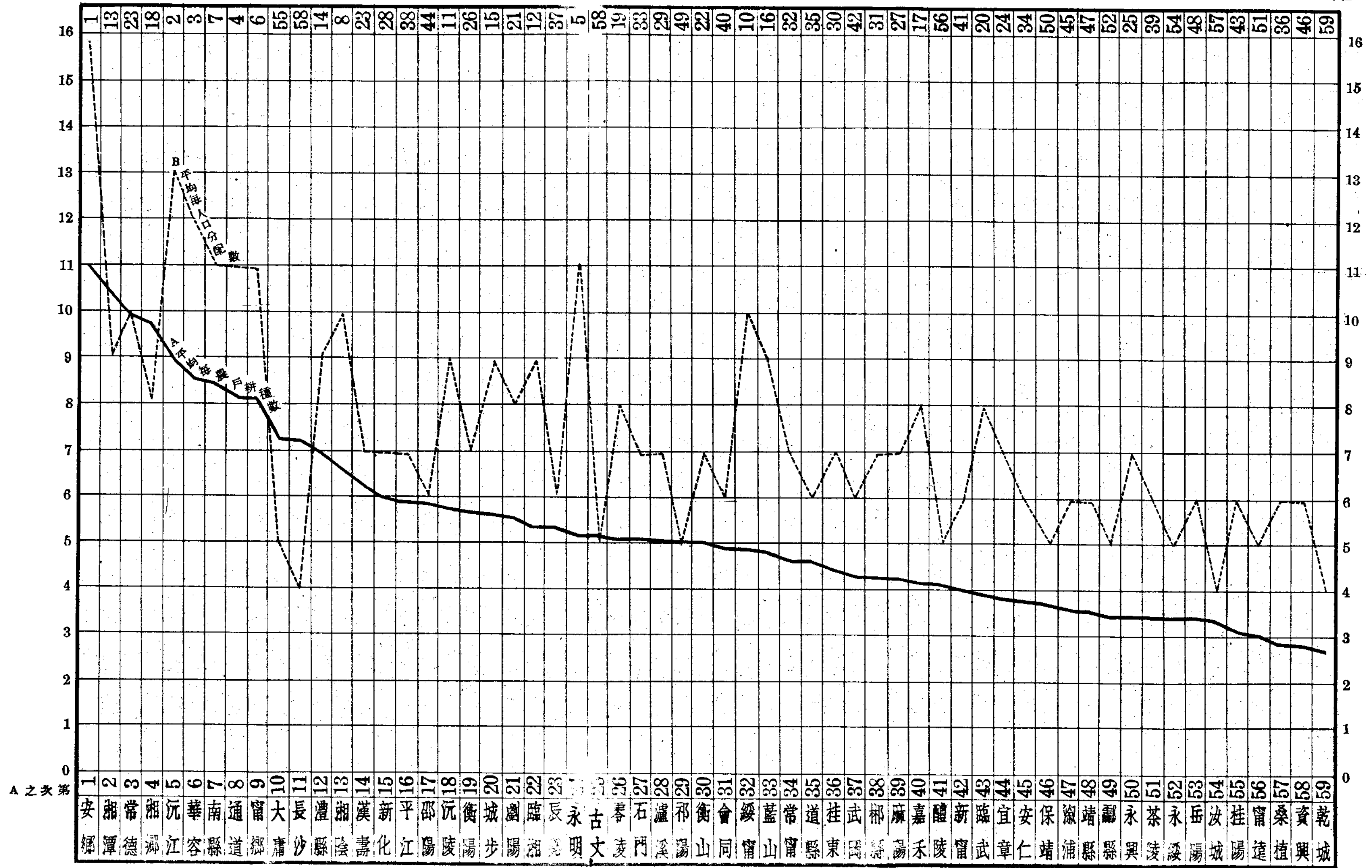



單位十萬公畝

圖十五 湖南省各縣主要作物面積及水稻面積比較圖

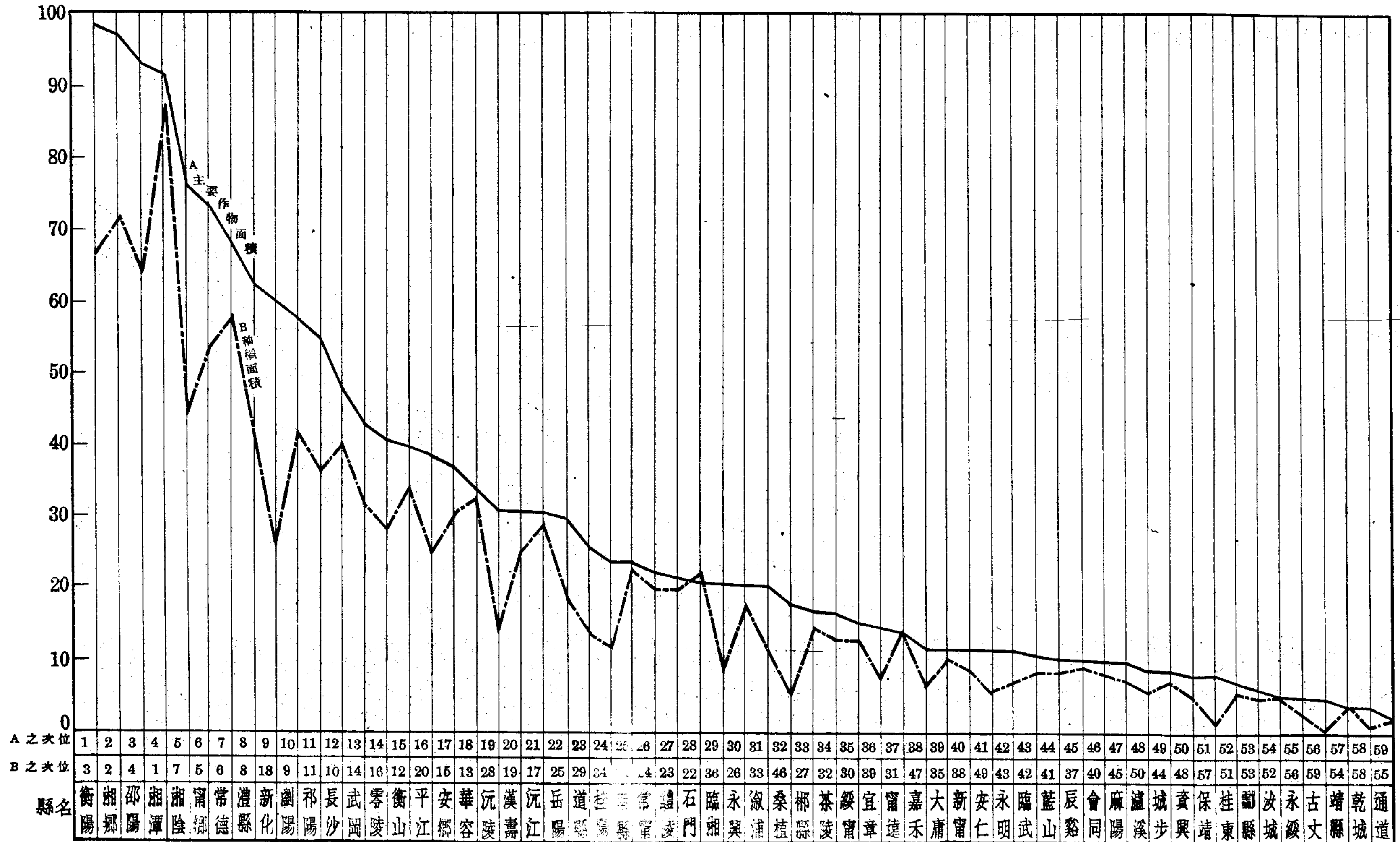

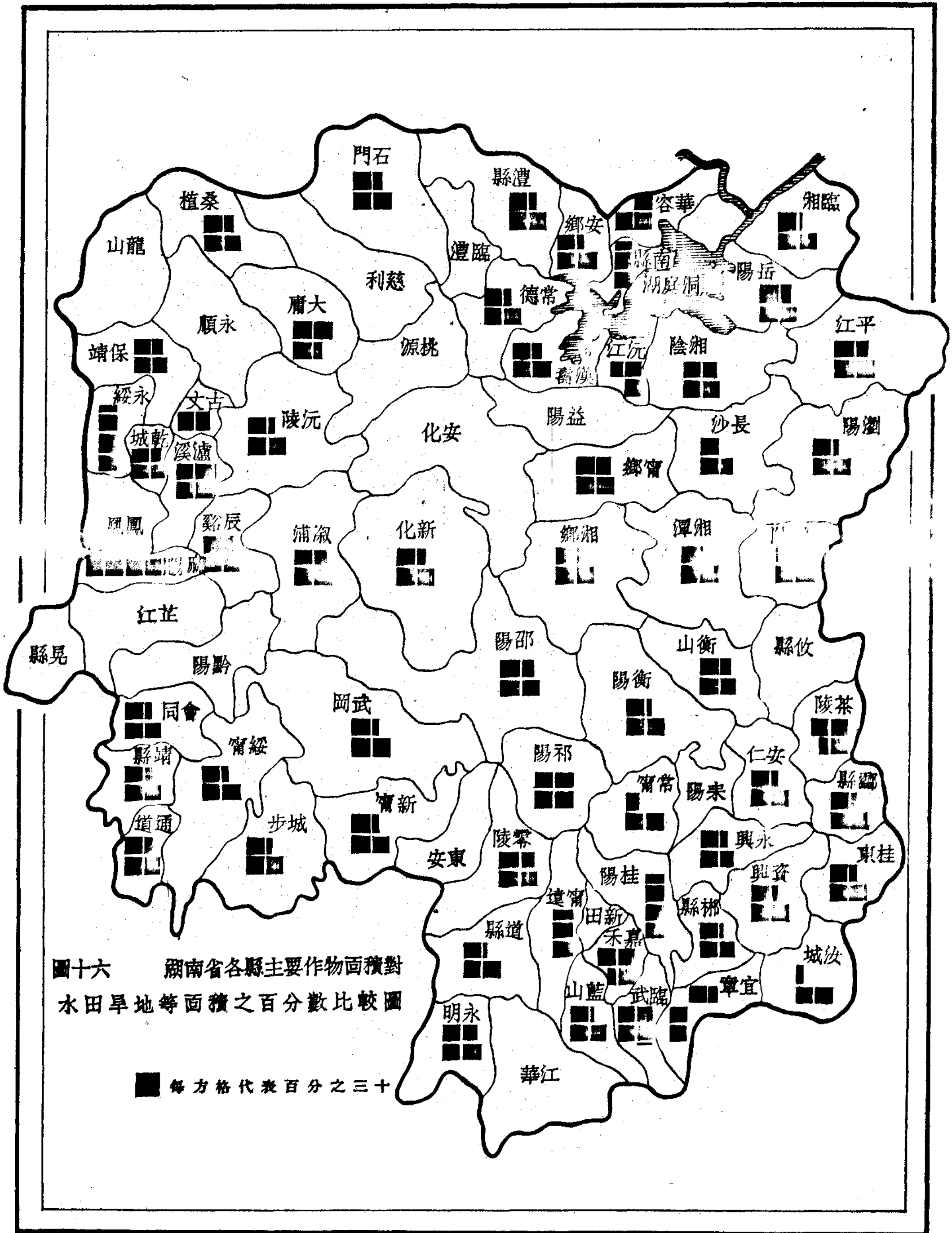

圖十六 湖南省各縣主要作物面積對水田旱地等面積之百分數比較圖

■ 每方格代表百分之三十

圖十七 湖南省各縣秈糯稻產量及面積比較圖

單位A十萬公石  
B萬公石

單位C十萬公畝  
D二萬公畝

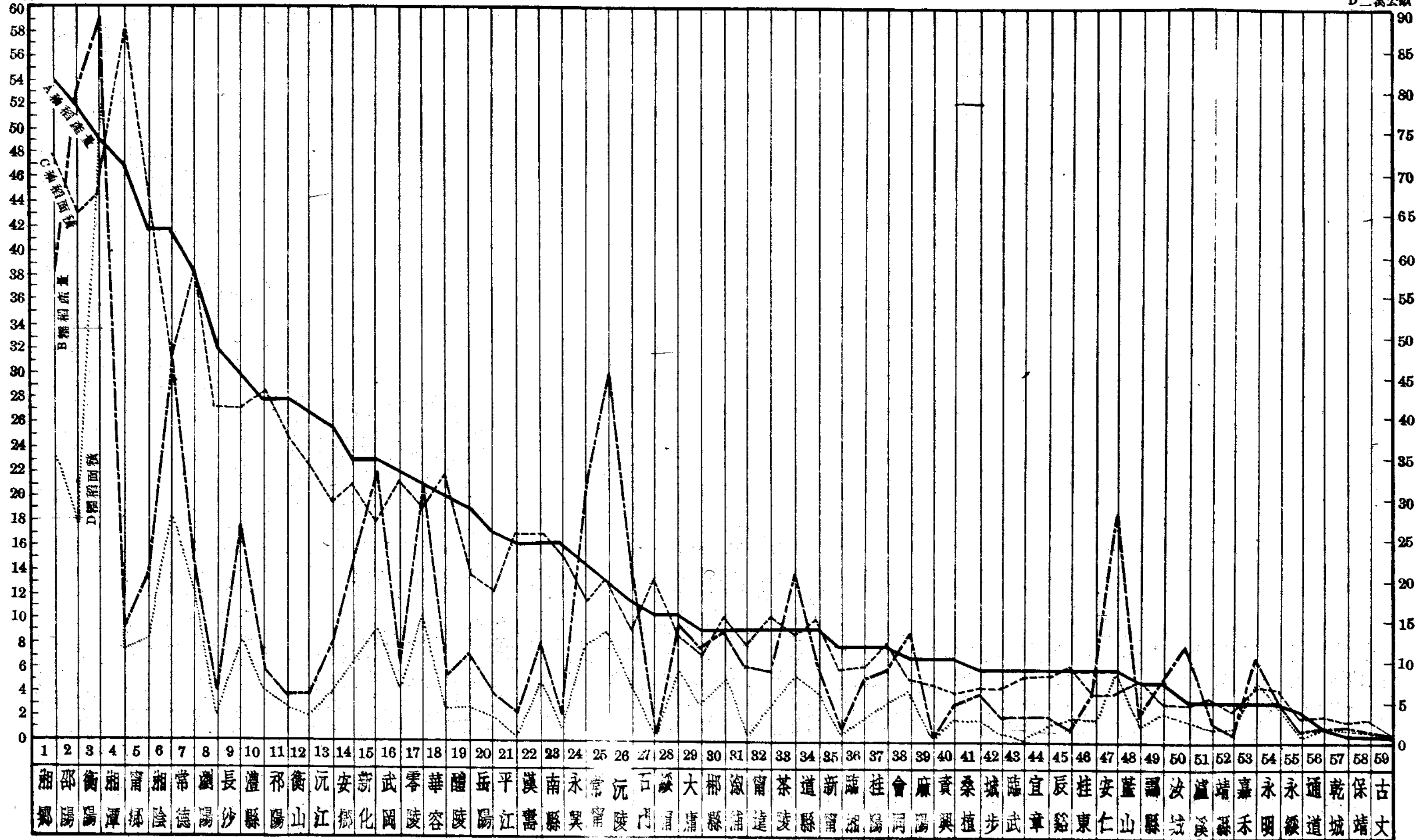

圖十八 湖南省各縣甘薯玉蜀黍產量比較圖

單位千公石(B)

單位萬公擔(A)

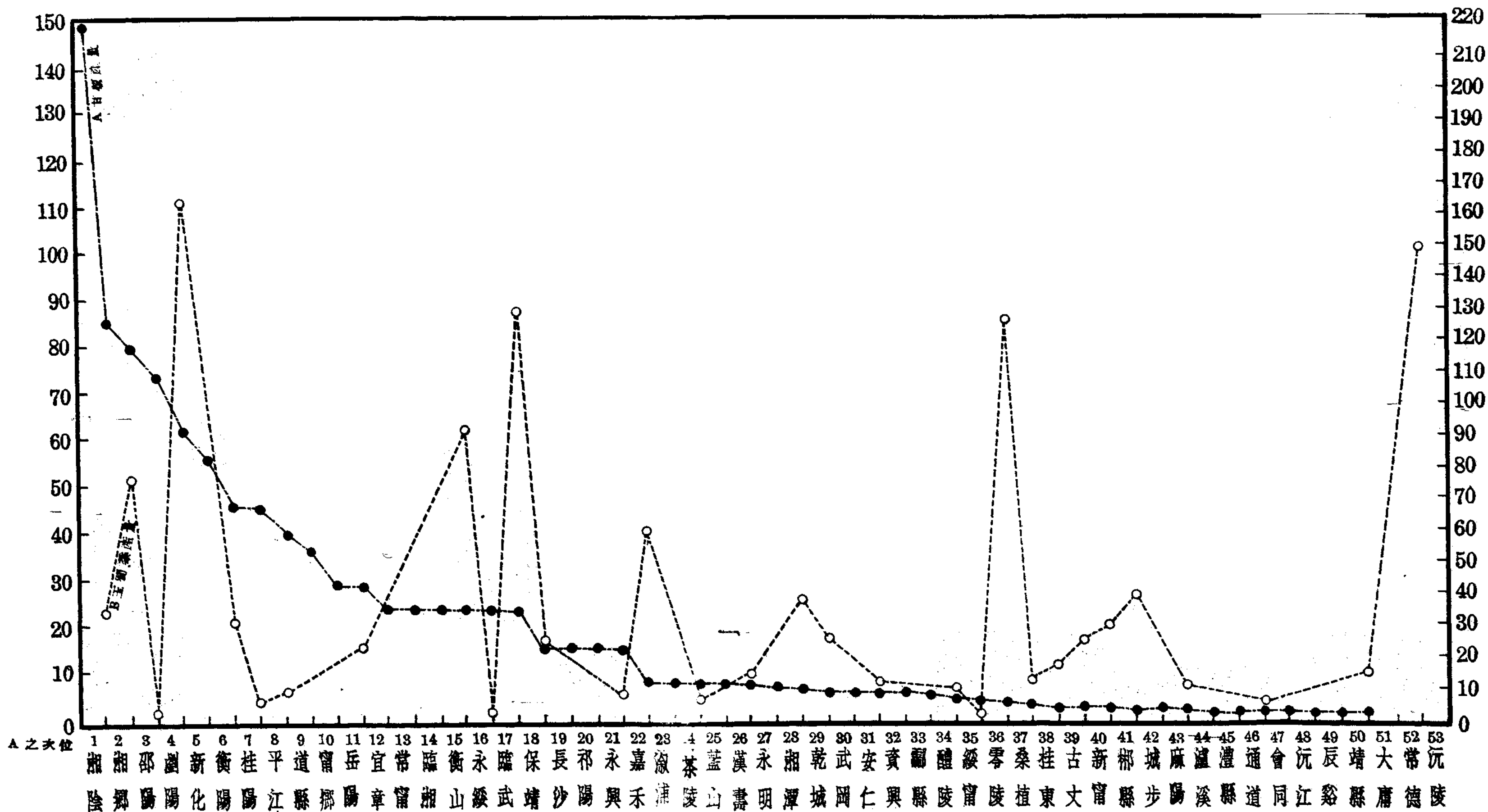

圖十九 湖南省各縣大豆小麥產量比較圖

單位千公石

單位千公石

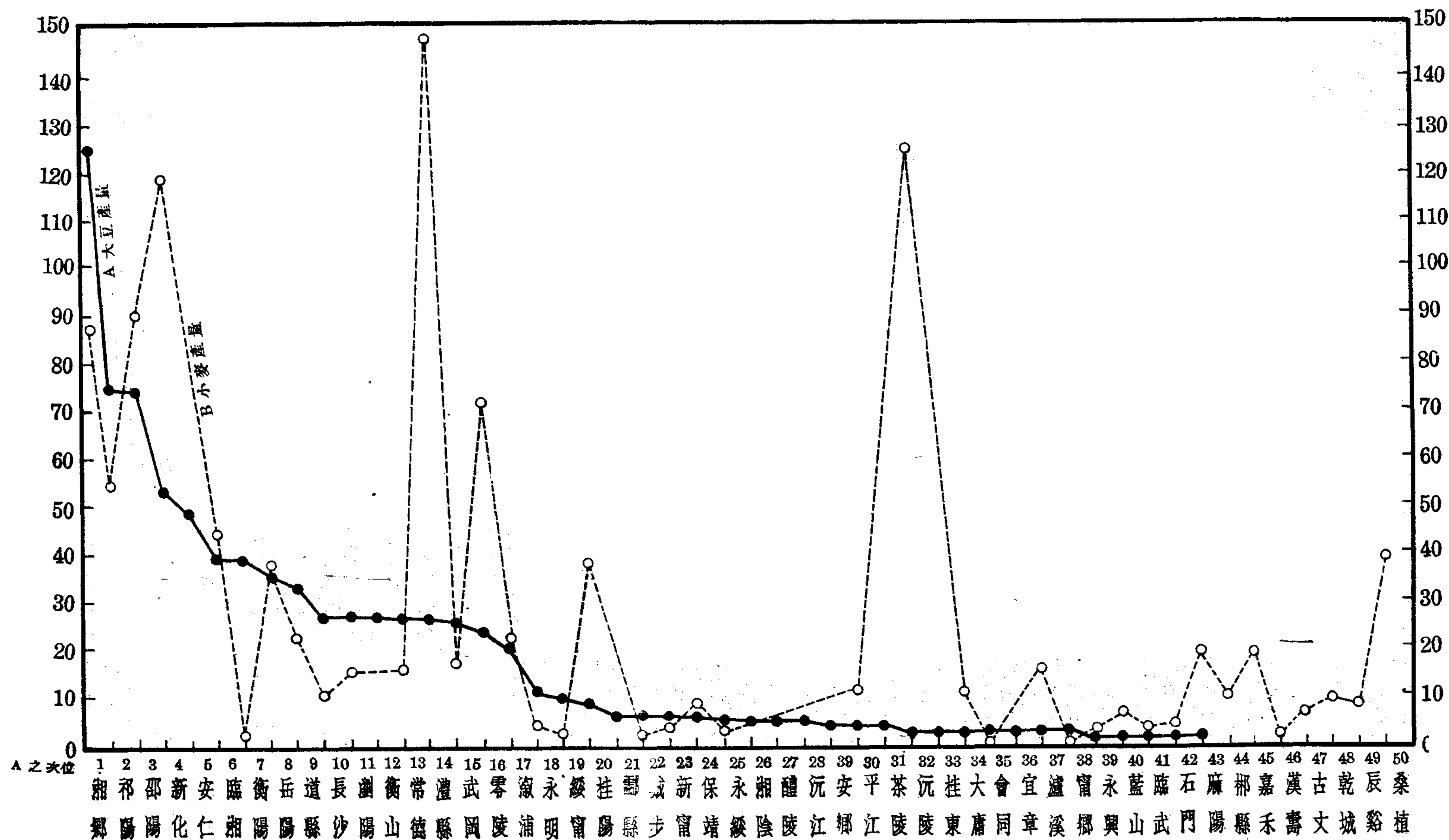

圖二十 湖南省各縣稻米並其替代物全年供給約數比較圖

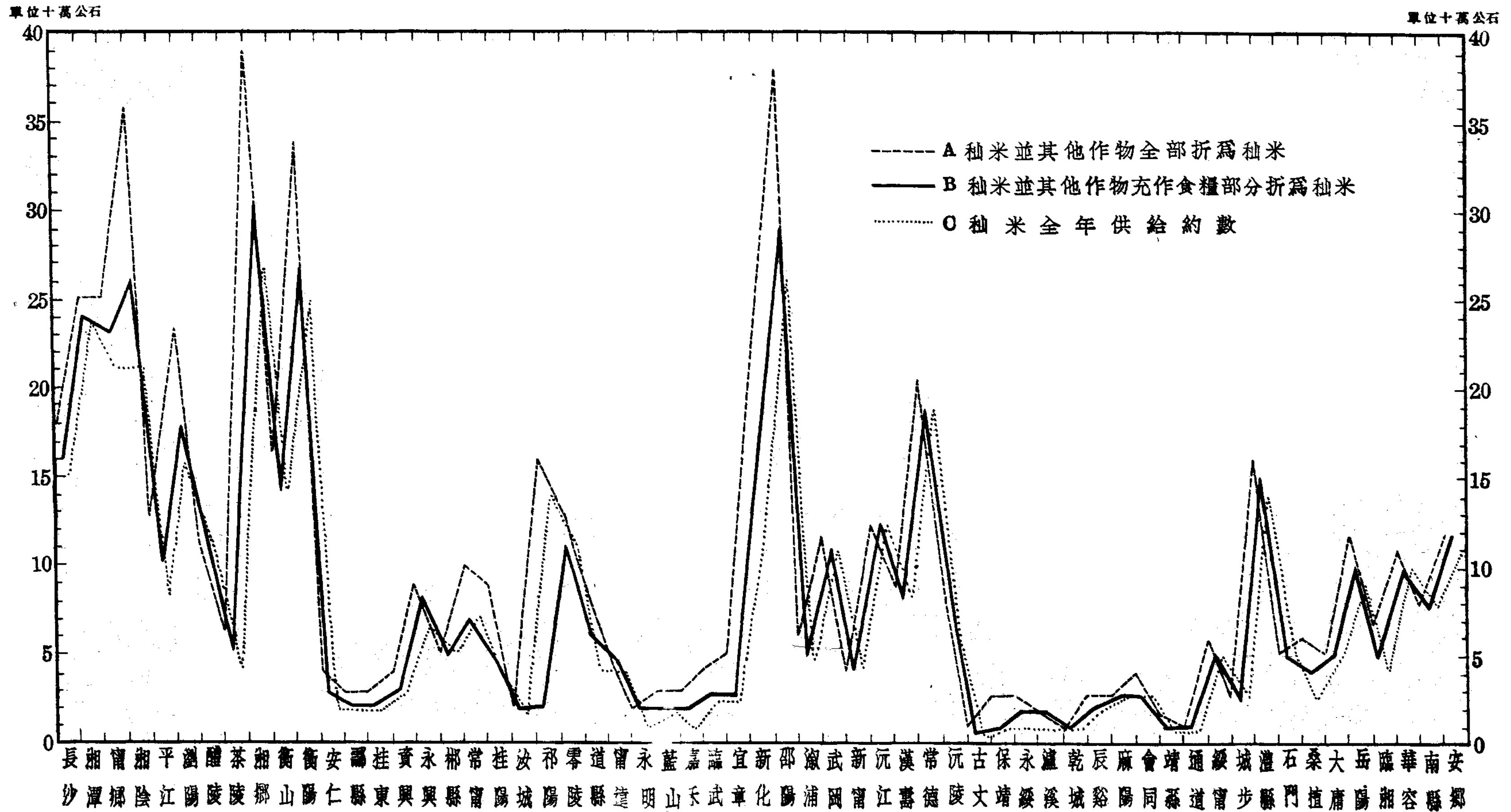

圖二十一 湖南各縣秈米之供需及其對於人口之關係等之盈絀數比較圖

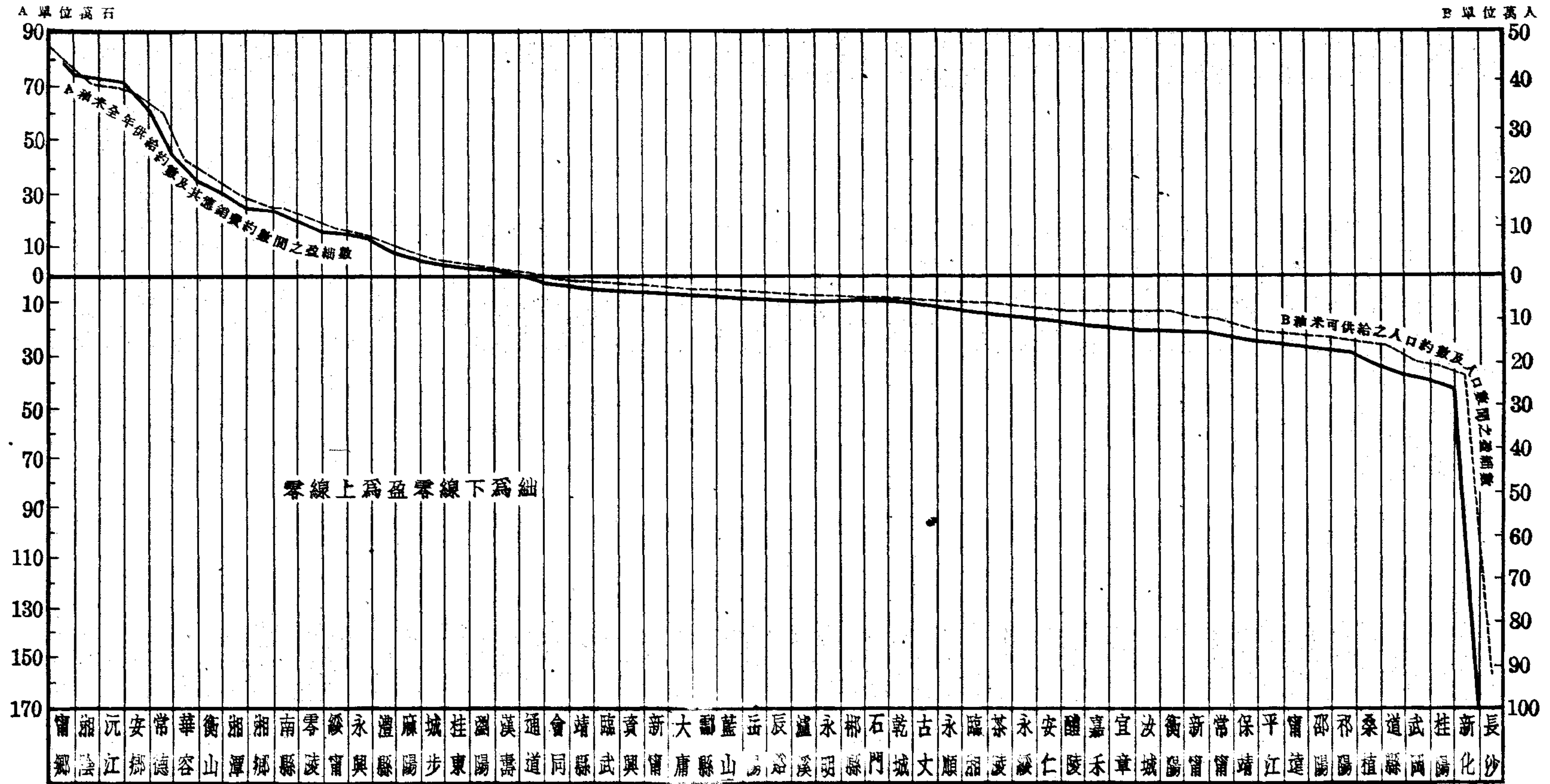



圖二十二 湖南省各縣平均每農戶全年收支盈絀比較圖 (零線上為盈零線下為絀)

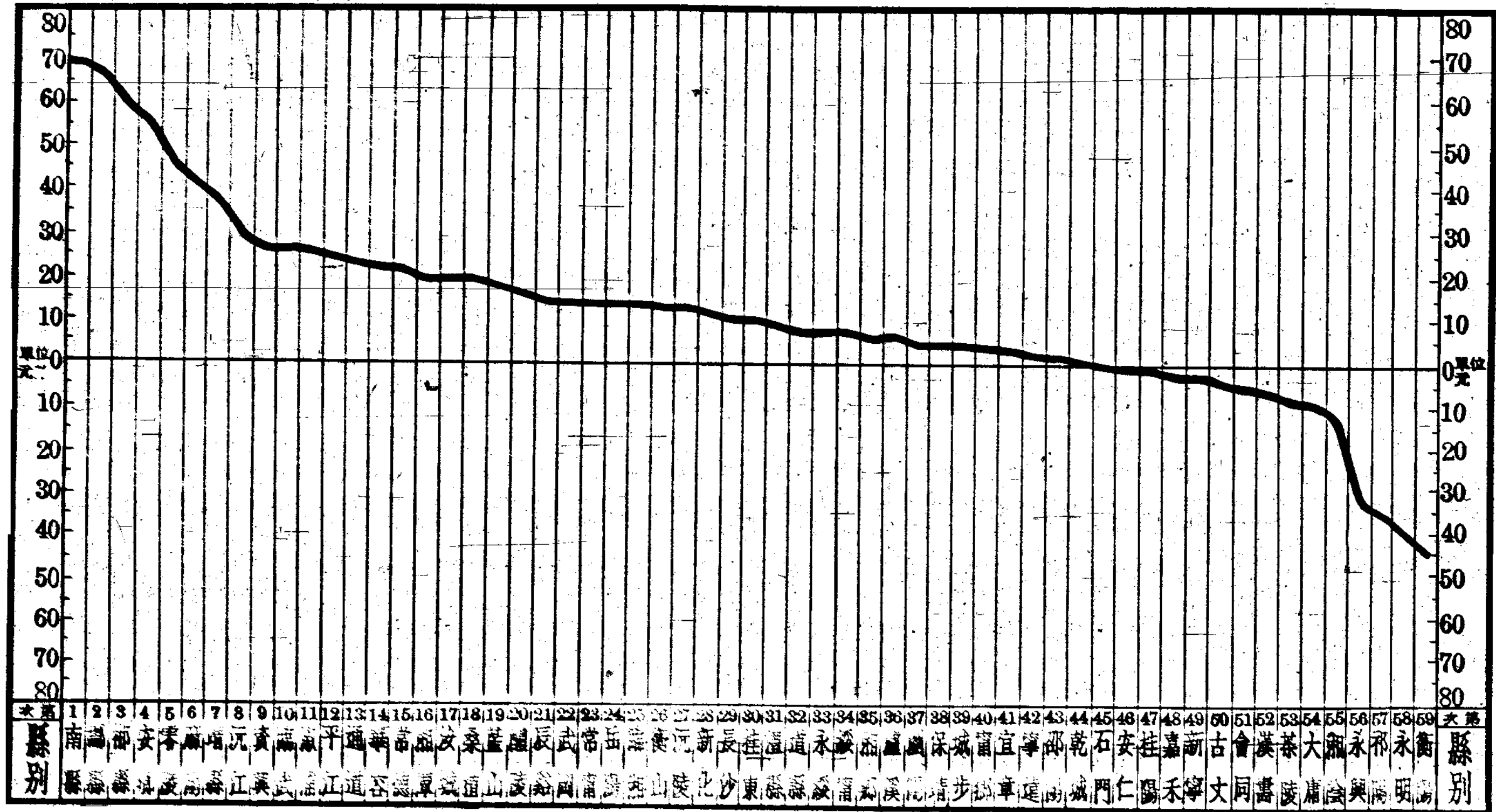

圖二十三 湖南省各縣積穀儲量及平均每千人口分配積穀儲量比較圖

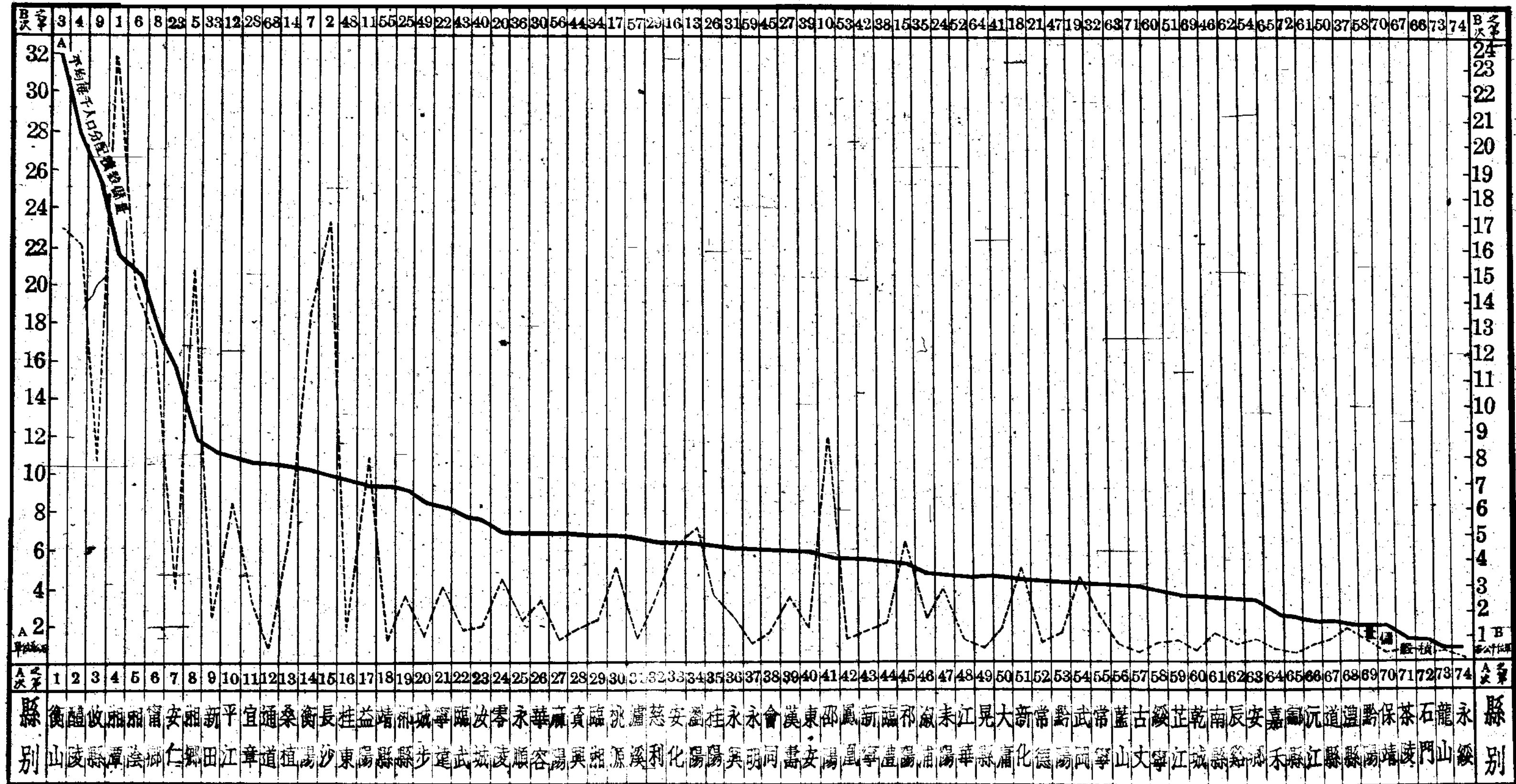

表(甲1)(一) 湖南省農民戶口及耕地面積表(一)

號次	事項	單位	數				量	分表或 輔表 表號	備註
1	總戶數	千戶	5,650					(己) (一)	
2	總人口數	千人	30,272					(己) (一)	
3	農戶數		千	1.	2.	3.	4.	(己)	
	1.總計	2.自耕農	戶	3,976	1,181	1,251	1,544	(二)	
4	農民人口約數		千人	20,240					(己) (四)
5	農戶數之比率		%	1.	2.	3.		(乙)	
	1.自耕農	2.半自耕農		3.佃農	30	31	39	(二)	
6	農戶對總戶數之比率		%	70					(乙) (三)
7	總面積		千公畝	2,056,598					(己) (五)
8	耕地面積		千公畝	1.	3.			(己)	
	1.總計	2.水田		3.旱地	4.園圃	228,823	43,227	(六)	
9	耕地面積之比率		%	1.	2.	3.		(乙)	
	1.水田	2.旱地		3.園圃	76	19	5	(六)	
10	耕地面積對總面積之比率		%	1.	2.			(乙)	
	1. 水田旱地及園圃面積			2. 水田及旱地面積		11.13	10.55	(七)	
11	農戶耕種之耕地面積		千公畝	1.	3.			(己)	
	1.總計	2.自耕農耕種者		3.半自耕農耕種者	4.佃農耕種者	228,823	68,157	(六)	
				2.	4.				
				66,949	93,717				

表(甲1)(二) 湖南省農民戶口及耕地面積表(二)

號次	事項	單位	數				備註	
12	農戶耕種之耕地面積之比率							
	1. 自耕農耕種者	3. 佃農耕種者	1.	2.	3.	(一)		
	2. 半自耕農耕種者		39	30	41	(二)		
13	平均每農戶耕種耕地面積		公	1.	2.	3.	4.	(一)
	1. 平均	2. 自耕農	3. 半自耕農	4. 佃農	58	57	54	61
14	平均每人口分配耕地面積		公畝	8			(一) (二)	
15	耕種耕地面積各階段之農戶數		千	1.	3,978			
	1. 總計			2.	2,341			
	2. 耕1-9.9通用畝者			3.	1,108		(乙)	
	3. 耕10-29.9通用畝者			4.	277		(一)(二)	
	4. 耕30-49.9通用畝者			5.	127			
	5. 耕50-99.9通用畝者			6.	23			
	6. 耕100-200通用畝者							
16	耕種耕地面積各階段之農戶數之比率		%	1.	59			
	1. 耕1-9.9通用畝者			2.	38		(乙)	
	2. 耕10-29.9通用畝者			3.	9		(一)(二)	
	3. 耕30-49.9通用畝者			4.	3			
	4. 耕50-99.9通用畝者			5.	1			
	5. 耕100-200通用畝者							

統計月刊 第二卷 第三期合刊

表甲1(三) 湖南省主要作物生產及其供需關係表(一)

次	項	單位	數	量	備註		
17	主要作物面積(上)		千	1. 219,434	5. 2,394	主要作物面積見表(已)(七)	
			公	2. 160,483	6. 3,147		
	1. 總計	3. 糯稻	5. 大麥	7. 燕麥	3. 11,191		7. 335
	2. 雜稻	4. 小麥	6. 蕎麥	8. 小米	4. 7,175		8. 513
	主要作物面積(下)		千	9. 1,876	13. 938		
			公	10. 3,315	14. 790		
	9. 高粱	11. 大豆	13. 豌豆	15. 甘薯	11. 6,467		15. 16,333
	10. 玉蜀黍	12. 蠶豆	14. 菜豆		12. 3,138		
19	主要作物面積之比率(上)			1. 73.1	4. 1.1	7. 0.2	百分比係由本表統計
	1. 雜稻	3. 小麥	5. 蕎麥	7. 小米	2. 5.1	5. 1.4	
	2. 糯稻	4. 大麥	6. 燕麥		3. 3.3	6. 0.1	
20	主要作物面積之比率(下)			8. 0.6	11. 1.4	14. 2.4	17及18直接計算面積
	8. 高粱	10. 大豆	12. 豌豆	14. 甘薯	9. 1.5	13. 0.4	
	9. 玉蜀黍	11. 蠶豆	13. 菜豆		10. 2.9	13. 0.4	
21	雜稻面積對主要作物面積之比率		%	78		(丙)(四)	
22	糯稻面積對雜稻面積之比率		%	93		(丙)(五)	
23	主要作物面積對水田旱地等面積之比率		%	101		(丙)(六)	
24	主要作物產量(上)		千	1. 114,734	5. 1,857	(已)	
			公	2. 6,932	6. 41		
	1. 雜稻	3. 小麥	5. 蕎麥	7. 小米	3. 1,383		7. 118
	2. 糯稻	4. 大麥	6. 燕麥		4. 639		
25	主要作物產量(下)		千	8. 363	13. 166	(已)	
			公	9. 977	13. 238		
	8. 高粱	10. 大豆	12. 豌豆	14. 甘薯	10. 1,036		千公石
	9. 玉蜀黍	11. 蠶豆	13. 菜豆		14. 19,357		(八)
					17. 853		
26	水田每公畝生產雜稻數量		公石	0.715		(丙)(一〇)	

統計月刊 第二卷 第三期合刊

表(甲1)(四) 湖南省主要作物生產及其供需關係表(二)

統計月刊 第二卷 第三三期合刊

三四

次	項	單位	數				分表或 輔助表 表號	備註
27	主要作物產量全部折為稻米約數(上)		千公石	1. 76,080	3. 3,496	5. 165	7. 10	主要作物產量全部折為稻米約數見表(己)(十)及表(己)(一三)
	1. 總計	3. 糯稻	2. 57,367	4. 922	6. 339	8. 59		
28	主要作物產量全部折為稻米約數(下)		千公石	9. 92	11. 518	13. 83	15. 11,995	見表(己)(十)及表(己)(一二)
	9. 高粱	11. 大豆	10. 489	12. 426	14. 119			
29	主要作物產量充作食糧部份折為稻米約數(上)		千公石	1. 62,790	3. 350	5. 55	7. 3	主要作物產量充作食糧部份折為稻米約數見表(己)(十)及表(己)(一二)
	1. 總計	3. 糯稻	2. 57,367	4. 307	6. 113	8. 90		
30	主要作物產量充作食糧部份折為稻米約數(下)		千公石	9. 31	11. 173	13. 28	15. 3,998	本百分數係由本表號次31及32直接計算而得
	9. 高粱	11. 大豆	10. 163	12. 142	14. 40			
31	主要作物產量全部折為稻米約數之比率(上)		%	1. 75.403	3. 1.212	5. 0.446	7. 0.077	本百分數係由本表號次33及34直接計算而得
	1. 糯稻	3. 小麥	2. 4.595	4. 0.217	6. 0.013			
32	主要作物產量全部折為稻米約數之比率(下)		%	8. 0.121	10. 0.681	12. 0.109	14. 15.766	本百分數係由本表號次33及34直接計算而得
	8. 高粱	10. 大豆	9. 0.643	11. 0.560	13. 0.153			
33	主要作物產量充作食糧部份折為稻米約數之比率(上)		%	1. 91.363	3. 0.489	5. 0.180	7. 0.032	本百分數係由本表號次33及34直接計算而得
	1. 糯稻	3. 小麥	2. 0.557	4. 0.083	6. 0.005			
34	主要作物產量充作食糧部份折為稻米約數之比率(下)		%	8. 0.049	10. 0.276	12. 0.045	14. 6.367	本百分數係由本表號次33及34直接計算而得
	8. 高粱	10. 大豆	9. 0.260	11. 0.226	13. 0.063			

表(甲1)(五) 湖南省主要作物生產及其供需關係表(三)

號次	事項	單位	數 量				分表或 補助表 表號	備註
35	稻米並其他作物全部折為稻米全年供給約數	千 公 石	1.	2.	3.	4.	(己) (十) (己) (十二) (己) (十三)	
	總計		76,080	57,367	5,422	13,291		
36	稻米並其他作物全部折為稻米全年供給約數之比率	%	1.	2.	3.			本百分 數由本 來號次 39直接 計計而 得
	總計		75.4	71	17.5			
37	稻米全年應消費約數	千公石	56,421				(己) (十四)	
38	稻米並其他作物全部折為稻米全年可供給人口約數	千 人	1.	2.	3.	4.	(己) (十五) (己) (十六) (己) (十七)	全省人 口數為 30,272 千人見 表甲一 號次 2
	總計		40,819	30,779	2,909	7,131		
39	稻米全年供給約數與其應消費約數間之盈餘	千公石	(+) 946				(丙) (十二)	
40	稻米並其他作物充作食糧部分折為稻米全年供給約數與稻米應消費約數間之盈餘	千公石	(+) 6,368				(丙) (十三)	
41	稻米並其他作物全部折為稻米全年供給約數與稻米全年應消費約數間之盈餘	千公石	(+) 19,659					
42	稻米全年供給約數對稻米並其他作物充作食糧部分折為稻米之全年供給約數之比率	%	91				(丙) (十四)	
43	稻米可供給之人口約數與人口數間之盈餘	千人	(+) 507				(丙) (十五)	
44	稻米並其他作物充作食糧部分折為稻米全年可供給人口約數及人口數間之盈餘	千人	(+) 3,416				(丙) (十六)	
45	稻米並其他作物全部折為稻米可供給人口約數及人口數間之盈餘	千人	(+) 10,547					
46	其他作物原供他項消耗部分折為稻米全年可供給人口約數對人口數之比率	%	24				(丙) (十七)	

統計月刊 第二卷 第二三期合刊



表(甲1)(六)湖南省農民生活概況及積穀儲量表(-)

號次	事項	單位	數				分表或 輔助表 表號	備註
47	平均每農戶全年各類收入	元	1. 203	2. 151	3. 52	(丁)		
	1. 總計							2. 正業
48	平均每農戶全年各類收入之比率	%	1. 74	2. 26		(丁)		
	1. 正業							2. 副業
49	各類農戶平均每戶全年收入	元	1. 203	2. 254	3. 200	4. 156	(巳)	(一八)
	1. 平均							
50	各類農戶平均每戶全年收入之指數 (以全體平均為100)	%	1. 125	2. 99	3. 77	(丁)		
	1. 自耕農							2. 半自耕農
51	平均每農戶全年各類支出	元	1. 193	2. 50	3. 143	(丁)		
	1. 總計							2. 田地費用
52	平均每農戶全年各類支出之比率	%	1. 26	2. 74		(丁)		
	1. 田地費用							2. 生活費用
53	各類農戶平均每戶全年支出	元	1. 193	2. 233	3. 187	4. 158	(巳)	(一八)
	1. 平均							
54	各類農戶平均每戶全年支出之指數 (以全體平均為100)	%	1. 121	2. 97	3. 83	(丁)		
	1. 自耕農							2. 半自耕農

表(甲1)(七)湖南省農民生活概況及積穀儲量表(二)

號次	事項	單位	數	分表或備註
55	各類農戶平均每戶全年盈餘	元	1. 2. 3. 4. (已)	
	1. 2. 3. 4. (十)10, (十)21, (十)13, (-)2, (-)18			
	平均 自耕農 半自耕農 佃農			
56	每農戶全年盈餘本省平均與南北各地平均比較	元	1. 2. 3. (丁)	
	1. 2. 3. (十)10, (十)3.5, (-)13.5 (七)			
	本省平均 南北各地平均 比較			
57	積穀儲量	公千石	1. 2. 3. 4. 5. (已)	
	1. 2. 3. 4. 5. 總計 縣倉 區倉 鄉鎮倉 義倉			
			2,603 584 294 1,570 155 (一九)	
58	積穀儲量之比率	%	1. 2. 3. 4. (丁)	
	1. 縣區鄉鎮等倉 2. 義倉			
			94 2. 6 (九)	
59	縣倉應儲量	千公石	1,470	(已) (一〇)
60	縣倉儲量對其應儲量之比率	%	40	(丁) (一〇)
61	鄉鎮倉應儲量	千公石	5,850	(已) (一一)
62	鄉鎮倉儲量對其應儲量之比率	%	27	(丁) (一一)
63	平均每千人口分配積穀儲量	公石	86	(丁) (一二)

表(乙)(一) 湖南省各縣農戶數比較表

縣市號及 縣 市 名	農 戶 數 (單位戶)	比 較 (以農戶數最 大者為第一)	縣市號及 縣 市 名	農 戶 數	比 較
全 省	3,976,158		18 新 化 縣	85,199	12
五 十 九 縣 市	3,170,430		39 邵 陽 縣	148,726	27
1. 長 沙 縣	97,971	7	40 溆 浦 縣	35,160	6
2. 長 沙 縣	95,517	8	41 武 岡 縣	107,205	30
3. 湖 南 鄉	91,090	10	42 新 寧 縣	31,316	30
4. 湘 陰 縣	109,367	5	43 沅 江 縣	45,701	24
5. 湘 平 縣	62,095	21	44 漢 壽 縣	61,837	17
6. 湘 陽 縣	114,813	3	45 常 德 縣	68,169	—
7. 醴 陵 縣	64,588	20	46 桃 源 縣	—	—
8. 攸 縣	49,835	28	47 沅 陵 縣	58,757	25
9. 茶 陵 縣	—	—	48 古 丈 縣	6,735	58
10. 湘 鄉 縣	103,717	4	49 永 順 縣	—	—
11. 湘 寧 縣	80,399	13	50 龍 山 縣	21,216	46
12. 衡 陽 縣	176,219	1	51 保 靖 縣	18,586	50
13. 耒 陽 縣	—	—	52 澧 縣 縣	15,742	54
14. 安 縣	30,144	40	53 乾 城 縣	11,357	57
15. 益 縣	17,869	52	54 辰 溪 縣	—	—
16. 桂 東 縣	15,541	55	55 辰 溪 縣	18,733	49
17. 資 興 縣	32,758	38	56 辰 溪 縣	—	—
18. 永 興 縣	61,521	23	57 辰 溪 縣	—	—
19. 郴 陽 縣	45,391	29	58 辰 溪 縣	—	—
20. 常 寧 縣	64,944	19	59 麻 陽 縣	18,716	48
21. 桂 陽 縣	72,914	15	60 桂 陽 縣	20,793	47
22. 汝 城 縣	21,130	45	61 會 同 縣	12,717	56
23. 郴 安 縣	94,945	9	62 靖 縣 縣	3,912	59
24. 零 陵 縣	71,952	16	63 靖 縣 縣	36,079	25
25. 道 縣 縣	57,052	26	64 城 步 縣	16,533	53
26. 寧 遠 縣	62,948	21	65 禮 縣 縣	89,145	11
27. 永 明 縣	23,158	44	66 臨 澧 縣	—	—
28. 江 華 縣	25,522	43	67 石 門 縣	40,724	34
29. 新 田 縣	—	—	68 慈 利 縣	65,310	18
30. 嘉 禾 縣	28,944	42	69 桑 植 縣	18,170	51
31. 臨 武 縣	29,172	41	70 大 岳 縣	78,001	14
32. 宜 陽 縣	42,719	33	71 岳 陽 縣	41,937	32
33. 益 陽 縣	—	—	72. 華 容 縣	45,125	31
34. 安 化 縣	—	—	73. 南 安 縣	36,143	36
			74. 安 鄉 縣	33,933	37

統計月刊 第二卷 第三三期合刊

表(乙)(二) 湖南省各縣各類農戶數之比率比較表

縣市號及 縣市名	農 戶 數 (單位戶)			
	總 計	自 耕 農	半 自 耕 農	佃 農
全 省	3,976,458	1,181,109	1,250,994	1,544,058
五 十 九 縣 市	3,170,430	942,077	937,393	1,330,960
1. 長 沙 縣	97,971	16,618	28,998	52,355
2. 長 沙 縣	95,537	21,528	27,819	46,180
3. 湘 鄉 縣	91,930	18,084	22,570	56,536
4. 湘 鄉 縣	109,367	36,091	31,717	41,559
5. 平 江 縣	62,995	17,431	16,616	28,148
6. 瀏 陽 縣	114,813	23,355	29,575	61,573
7. 醴 陵 縣	64,588	3,228	45,213	17,147
8. 攸 縣	49,895	9,564	13,044	26,387
9. 茶 陵 縣	109,717	40,823	19,726	49,168
10. 衡 山 縣	80,999	19,385	22,321	39,293
11. 衡 陽 縣	176,209	35,915	56,002	84,377
12. 耒 陽 縣	30,444	11,156	13,137	7,151
13. 安 仁 縣	17,869	6,343	5,903	5,618
14. 桂 東 縣	15,541	9,363	3,872	9,306
15. 資 興 縣	32,758	9,119	14,569	9,070
16. 永 興 縣	61,521	16,627	20,345	24,549
17. 郴 縣	45,891	13,030	21,599	11,462
18. 常 寧 縣	64,994	22,344	12,875	29,825
19. 桂 陽 縣	72,914	22,500	31,222	19,183
20. 汝 城 縣	22,630	5,284	8,930	8,416
21. 祁 陽 縣	94,945	33,102	32,051	29,192
22. 東 安 縣	71,962	25,224	24,132	22,606
23. 零 陵 縣	57,052	20,004	23,313	15,735
24. 道 縣 縣	62,948	17,064	23,043	21,942
25. 永 明 縣	23,158	5,150	8,470	9,538
26. 江 華 縣	25,532	9,463	6,044	10,015
27. 新 田 縣	28,944	17,411	6,088	4,545
28. 臨 武 縣	29,172	14,973	5,090	9,133
29. 宜 章 縣	42,719	8,335	15,524	18,860
30. 益 陽 縣	—	—	—	—
31. 安 化 縣	—	—	—	—

統計月刊 第二卷 第二三期合刊

表(乙)(二) 湖南省各縣各類農戶數之比率比較表(續一)

縣市號及 縣市名	農 戶 數			
	總 計	自 耕 農	半 自 耕 農	佃 農
38 新化縣	88,699	25,421	29,792	33,486
39 邵陽縣	148,796	45,055	59,652	44,089
40 溆浦縣	53,360	17,553	17,365	21,842
41 武岡縣	107,305	39,224	34,123	33,958
42 新甯縣	31,396	6,960	9,482	14,954
43 沅江縣	45,701	18,903	12,702	13,896
44 漢壽縣	61,367	18,606	21,654	21,107
45 常德縣	68,669	17,417	16,338	35,214
46 桃源縣	—	—	—	—
47 沅陵縣	58,757	17,370	22,988	18,401
48 芷江縣	6,735	5,375	514	846
49 永順縣	—	—	—	—
50 龍山縣	—	—	—	—
51 保靖縣	21,216	10,602	6,176	4,438
52 永綏縣	18,386	19,269	2,914	2,633
53 瀘溪縣	15,743	10,731	3,921	1,090
54 乾城縣	11,287	5,499	1,219	4,569
55 鳳凰縣	—	—	—	—
56 辰溪縣	18,733	6,022	6,784	5,927
57 黔陽縣	—	—	—	—
58 芷江縣	—	—	—	—
59 麻陽縣	18,706	10,970	3,324	4,412
60 晃縣	—	—	—	—
61 會同縣	20,792	7,128	6,260	7,374
62 靖縣	12,737	5,043	3,708	3,986
63 通道縣	5,922	1,853	1,312	757
64 綏寧縣	36,079	17,433	9,044	9,602
65 城步縣	16,583	4,797	5,420	6,336
66 漵縣	82,045	26,614	32,887	22,544
67 麻陽縣	—	—	—	—
68 石門縣	40,724	27,953	1,546	11,225
69 慈利縣	—	—	—	—
70 桑植縣	65,310	13,820	22,601	28,889
71 大庸縣	18,170	5,127	5,773	7,270
72 沅陽縣	72,001	26,283	21,188	24,530
73 臨湘縣	43,057	14,303	15,280	13,469
74 華容縣	45,135	12,612	12,338	20,185
75 南縣	36,043	2,905	19,141	13,997
76 安鄉縣	37,932	9,333	8,025	16,604

統計月刊 第一卷 第二三期合刊

表(乙)(二) 湖南省各縣各類農戶數之比率比較表(續二)

縣市縣及 縣市名	農戶百分數			比 (以百分數最大者為第一)		
	自耕農	半自耕農	佃農	自耕農	半自耕農	佃農
全五 1. 省 十長九沙 長沙縣	30 30	31 31	39 30	— —	— —	— —
2. 長沙縣	17	30	53	55	30	4
3. 湘潭縣	23	29	48	46	31	9
4. 湘鄉縣	14	24	62	56	50	1
5. 湘陰縣	33	28	39	26	37	25
6. 平江縣	32	37	41	36	38	15.5
7. 瀏陽縣	20	36	54	52.5	42	3
8. 醴陵縣	5	70	36	59	1	49
9. 攸縣	—	—	—	—	—	—
10. 茶陵縣	20	28	52	52.5	35	5
11. 衡山縣	38	18	44	15	53	14
12. 衡陽縣	24	28	48	45	36	11
13. 衡南縣	20	32	48	51	26	10
14. 耒陽縣	—	—	—	—	—	—
15. 安仁縣	37	40	23	16	8	54
16. 郴縣	31	33	33	22	29	32
17. 桂陽縣	13	37	60	57	40.5	2
18. 宜章縣	23	45	37	41	4	46
19. 永興縣	27	33	40	41	24	21
20. 郴縣	28	48	24	37	3	52
21. 常寧縣	34	20	46	33	52	12
22. 桂陽縣	32	22	26	29	6	48
23. 汝城縣	23	41	36	47	6	29
24. 祁陽縣	25	34	31	18	19	41
25. 東安縣	—	—	—	—	—	—
26. 零陵縣	35	33	32	20	22	38
27. 道縣縣	35	40	25	19	7	51
28. 甯遠縣	27	28	35	42	10	31
29. 永明縣	22	35	44	49	16	18
30. 江華縣	—	—	—	—	—	—
31. 藍山縣	36	24	40	17	49	21
32. 新田縣	—	—	—	—	—	—
33. 嘉禾縣	59	24	17	5	47	56
34. 臨武縣	52	17	31	7	55	40
35. 宜章縣	19	37	44	54	13	17
36. 安化縣	—	—	—	—	—	—
37. 安化縣	—	—	—	—	—	—

表乙(二) 湖南省各縣各類農戶數之比率比較表 (續三)

縣市號及 縣市名	農戶百分比			比			總
	自耕農	半自耕農	佃農	自耕農	半自耕農	佃農	
38 新化縣	18	34	38	38	13	38	38
39 衡陽縣	20	32	33	31	12	33	32
40 湘潭縣	22	31	34	33	14	34	32
41 武岡縣	23	29	31	14	27	34	32
42 隆回縣	24	28	30	15	26	34	31
43 邵陽縣	25	27	29	16	25	34	30
44 沅江縣	26	26	28	17	24	33	29
45 常德縣	27	25	27	18	23	33	28
46 益陽縣	28	24	26	19	22	32	27
47 沅水縣	29	23	25	20	21	31	26
48 辰溪縣	30	22	24	21	20	30	25
49 安化縣	31	21	23	22	19	29	24
50 醴陵縣	32	20	22	23	18	28	23
51 攸縣	33	19	21	24	17	27	22
52 茶陵縣	34	18	20	25	16	26	21
53 安仁縣	35	17	19	26	15	25	20
54 桂陽縣	36	16	18	27	14	24	19
55 郴縣	37	15	17	28	13	23	18
56 宜章縣	38	14	16	29	12	22	17
57 臨武縣	39	13	15	30	11	21	16
58 嘉禾縣	40	12	14	31	10	20	15
59 臨澧縣	41	11	13	32	9	19	14
60 澧縣	42	10	12	33	8	18	13
61 慈利縣	43	9	11	34	7	17	12
62 桑植縣	44	8	10	35	6	16	11
63 永順縣	45	7	9	36	5	15	10
64 龍山縣	46	6	8	37	4	14	9
65 保靖縣	47	5	7	38	3	13	8
66 花垣縣	48	4	6	39	2	12	7
67 鳳凰縣	49	3	5	40	1	11	6
68 石門縣	50	2	4	41	0	10	5
69 慈利縣	51	1	3	42	0	9	4
70 大庸縣	52	0	2	43	0	8	3
71 沅陵縣	53	0	1	44	0	7	2
72 辰溪縣	54	0	0	45	0	6	1
73 麻陽縣	55	0	0	46	0	5	0
74 新寧縣	56	0	0	47	0	4	0
75 武岡縣	57	0	0	48	0	3	0
76 隆回縣	58	0	0	49	0	2	0



表之(三) 湖南省各縣農戶數對總戶數之比率比較表

注：因各縣以於民國二十二年戶口調查多將戶數漏列  
 故本表總戶數係以民國十八年調查數

縣市及 縣市名	總戶數 (單位戶)	農戶數 (單位戶)	對總戶數之百分數	次 第 (以百分數最 大者爲第一)
1 長沙市	5,649,698	3,976,458	70	—
2 長沙縣	214,529	97,771	46	59
3 湘潭縣	187,933	95,537	51	57
4 湘鄉縣	129,319	91,930	71	34
5 瀏陽縣	131,255	109,767	83	9
6 醴陵縣	108,125	62,995	61	47
7 攸縣	187,825	114,813	61	46
8 醴陵縣	110,221	64,588	59	50
9 醴陵縣	70,022	—	—	—
10 醴陵縣	62,403	49,825	72	32
11 衡陽縣	215,415	109,717	51	56
12 衡陽縣	94,448	80,999	86	7
13 衡陽縣	243,129	176,299	73	31
14 衡陽縣	140,103	—	—	—
15 衡陽縣	38,229	30,144	78	23
16 衡陽縣	28,687	17,829	64	41
17 衡陽縣	18,818	15,741	83	11
18 衡陽縣	41,025	32,758	80	19
19 衡陽縣	70,129	61,521	87	6
20 衡陽縣	59,224	45,891	77	24
21 衡陽縣	91,214	61,244	71	33
22 衡陽縣	60,577	72,914	80	18
23 衡陽縣	25,210	22,230	64	40
24 衡陽縣	17,585	94,945	55	54
25 衡陽縣	46,267	—	—	—
26 衡陽縣	91,767	71,062	78	22
27 衡陽縣	78,153	57,053	73	30
28 衡陽縣	72,747	62,948	80	16
29 衡陽縣	22,537	22,158	78	21
30 衡陽縣	13,220	—	—	—
31 衡陽縣	31,238	25,521	82	31
32 衡陽縣	35,824	—	—	—
33 衡陽縣	31,171	18,244	58	8
34 衡陽縣	33,516	29,173	87	14
35 衡陽縣	48,620	42,719	88	3
36 衡陽縣	122,153	—	—	—
37 衡陽縣	82,673	—	—	—

表(乙)(三) 湖南省各縣農戶數對總戶數之比率比較表 (續一)

縣市號及 縣市名	總戶數	農戶數	對總戶數之百分數	次	第
38 新化縣	159,239	88,639	56		51
39 祁陽縣	287,039	148,796	51		55
40 瀏浦縣	57,114	53,360	93		2
41 武岡縣	169,625	107,205	63		43
42 新寧縣	42,259	31,336	74		18
43 沅江縣	47,412	45,701	96		1
44 漢壽縣	76,803	61,367	80		20
45 常德縣	116,454	68,669	59		40
46 桃源縣	114,469	—	—		—
47 沅陵縣	71,733	58,757	82		12
48 吉文縣	8,984	6,735	76		27
49 永順縣	43,275	—	—		—
50 龍山縣	35,983	—	—		—
51 保靖縣	30,150	21,216	70		35
52 永綏縣	27,532	18,385	67		38
53 瀘溪縣	32,839	15,742	49		37
54 乾城縣	19,151	11,287	59		48
55 鳳凰縣	32,200	—	—		—
56 辰溪縣	34,198	18,733	55		53
57 綏陽縣	41,162	—	—		—
58 芷江縣	—	—	—		—
59 麻陽縣	24,761	18,796	76		26
60 晃縣	14,774	—	—		—
61 會同縣	36,816	20,792	56		51
62 靖縣	20,113	12,737	63		41
63 通道縣	6,363	3,922	62		45
64 綏寧縣	41,460	36,079	87		4
65 城步縣	23,762	16,583	70		36
66 漵浦縣	131,363	89,945	74		29
67 臨澧縣	46,324	—	—		—
68 石門縣	64,054	40,724	63		44
69 慈利縣	58,810	—	—		—
70 桑植縣	76,130	65,310	65		30
71 大庸縣	35,200	18,170	51		58
72 岳陽縣	100,710	78,001	77		25
73 臨湘縣	51,053	43,057	83		10
74 華容縣	55,982	45,135	81		15
75 南安縣	44,997	36,043	80		17
76 安鄉縣	38,209	33,082	87		5

統計月刊 第二卷 第三期合刊

表(乙)(四) 湖南省各縣農民人口約數比較表

縣市號及 縣 市 名	農民人口約數 (單位千人)	比 較 (以農民人口 約數最大者 為第一)	縣市號及 縣 市 名	農民人口約數 (單位千人)	比 較 (以農民人口 約數最大者 為第一)
全 省	20,240		38 新 化 縣	463	12
五 十 九 縣 市	15,965	—	39 邵 陽 縣	781	3
1. 長 沙 縣	792	2	40 溆 浦 縣	304	21
2. 湘 潭 縣	542	6	41 武 岡 縣	501	9
3. 寧 鄉 縣	479	10	42 新 寧 縣	154	37
4. 湘 陰 縣	534	5	43 沅 江 縣	256	27
5. 平 江 縣	336	18	44 漢 壽 縣	330	20
6. 瀏 陽 縣	502	8	45 益 陽 縣	357	14
7. 醴 陵 縣	338	17	46 桃 源 縣	—	—
8. 攸 縣	—	—	47 沅 陵 縣	283	25
9. 茶 陵 縣	201	32	48 古 丈 縣	31	58
10. 衡 山 縣	650	4	49 永 順 縣	—	—
11. 衡 陽 縣	423	13	50 龍 山 縣	—	—
12. 衡 陽 縣	984	1	51 龍 山 縣	94	46
13. 未 陽 縣	—	—	52 保 靖 縣	81	51
14. 安 仁 縣	136	39	53 瀘 溪 縣	72	53
15. 邵 陽 縣	33	57	54 乾 城 縣	48	55
16. 桂 東 縣	75	52	55 鳳 凰 縣	—	—
17. 資 興 縣	129	40	56 辰 溪 縣	85	49
18. 永 興 縣	257	26	57 黔 陽 縣	—	—
19. 郴 縣	185	36	58 芷 江 縣	—	—
20. 常 寧 縣	302	22	59 麻 陽 縣	83	50
21. 桂 陽 縣	289	23	60 晃 縣	—	—
22. 汝 城 縣	99	44	61 會 同 縣	95	45
23. 汝 城 縣	476	11	62 靖 縣	47	56
24. 東 安 縣	—	—	63 通 道 縣	17	59
25. 零 陵 縣	343	16	64 綏 寧 縣	145	38
26. 道 縣 縣	236	29	65 城 步 縣	66	54
27. 寧 遠 縣	283	24	66 漵 浦 縣	508	7
28. 永 明 縣	88	48	67 臨 澧 縣	—	—
29. 江 華 縣	—	—	68 石 門 縣	198	33
30. 藍 山 縣	103	43	69 慈 利 縣	—	—
31. 新 田 縣	—	—	70 桑 植 縣	332	19
32. 嘉 禾 縣	115	41	71 大 庸 縣	92	47
33. 臨 武 縣	115	42	72 岳 陽 縣	363	15
34. 宜 章 縣	186	35	73 臨 湘 縣	205	31
35. 益 陽 縣	—	—	74 華 容 縣	246	28
36. 安 化 縣	—	—	75 南 安 縣	206	30
37. 安 化 縣	—	—	76 安 鄉 縣	191	34

表(乙)(五)湖南省各縣耕地面積全部及部分分別比較表

注：每千公畝=162.76舊制畝

統計月刊 第三卷 第三三期合刊

四六

縣市號及 縣市名	水田旱地及園圃		水田及旱地		水田	
	面積 (單位千公畝)	比較 (以面積最大者為第一)	面積 (單位千公畝)	比較 (以面積最大者為第一)	面積 (單位千公畝)	比較 (以面積最大者為第一)
全省	228,823		217,114		173,887	
五十九縣	180,150		170,932		136,899	
1.長沙市	—	—	—	—	—	—
2.長沙縣	7,031	7	5,731	13	4,326	6
3.湘潭縣	10,066	2	9,761	2	9,135	1
4.寧鄉縣	7,462	5	7,296	6	6,596	5
5.湘陰縣	7,307	6	6,793	7	5,097	7
6.平江縣	3,728	18	3,545	20	2,559	20
7.瀏陽縣	6,395	9	6,052	11	4,278	10
8.醴陵縣	2,697	24	2,443	28	2,241	23
9.攸縣	—	—	—	—	—	—
10.茶陵縣	1,745	35	1,655	37	1,163	31
11.湘鄉縣	10,624	1	9,398	3	7,904	3
12.衡山縣	3,973	15	3,523	21	3,447	12
13.衡陽縣	10,060	3	9,798	1	8,363	2
14.耒陽縣	—	—	—	—	—	—
15.安仁縣	1,147	44	1,110	44	1,014	37
16.酃縣	630	54	6137	9	596	53
17.桂東縣	699	53	653	54	605	51
18.資興縣	954	48	884	50	669	49
19.永興縣	2,166	29	2,060	31	1,926	25
20.郴縣	1,977	31	1,920	33	1,654	29
21.常寧縣	2,935	23	2,782	25	2,124	21
22.桂陽縣	2,305	28	2,224	29	1,278	34
23.汝城縣	738	52	704	53	606	50
24.祁陽縣	4,721	12	4,618	14	3,755	11
25.東安縣	—	—	—	—	—	—
26.零陵縣	3,691	19	3,618	19	3,213	15
27.道縣	2,604	26	2,603	27	1,701	27
28.寧遠縣	1,968	32	1,930	34	1,455	32
29.永明縣	1,203	41	1,045	45	839	43
30.江華縣	—	—	—	—	—	—
31.藍山縣	1,183	42	1,153	43	938	40
32.新田縣	—	—	—	—	—	—
33.嘉禾縣	1,328	40	1,168	42	820	44
34.臨武縣	1,127	43	937	48	819	45
35.宜章縣	1,651	37	1,468	39	880	42
36.桂陽縣	—	—	—	—	—	—
37.安化縣	—	—	—	—	—	—

表(乙)(五)湖南省各縣耕地面積全部及部分分別比較表(續一)

縣市號及 縣市名	水田旱地及園圃		水田及旱地		水田	
	面積 (單位千公畝)	比較 (以面積最大者為第一)	面積 (單位千公畝)	比較 (以面積最大者為第一)	面積 (單位千公畝)	比較 (以面積最大者為第一)
38新化縣	5,863	11	5,639	13	2,974	18
39邵陽縣	8,808	4	8,384	4	6,038	4
40溆浦縣	1,931	33	1,861	39	1,299	33
41武岡縣	4,641	13	4,164	15	3,346	14
42新甯縣	1,238	39	1,177	41	905	41
43沅江縣	4,072	14	3,982	16	3,023	17
44漢壽縣	3,183	21	3,058	23	2,655	19
45常德縣	6,757	8	6,677	8	6,190	6
46桃源縣	—	—	—	—	—	—
47沅陵縣	3,339	20	3,125	22	1,691	28
48古文縣	364	57	324	57	97	59
49永順縣	—	—	—	—	—	—
50龍山縣	—	—	—	—	—	—
51保靖縣	780	51	7,407	5	308	56
52水綏縣	624	55	541	55	307	57
53澧溪縣	817	50	767	52	589	53
54乾城縣	312	59	305	59	159	58
55鳳凰縣	—	—	—	—	—	—
56辰谿縣	1,017	45	1,011	46	979	38
57黔陽縣	—	—	—	—	—	—
58芷江縣	—	—	—	—	—	—
59麻陽縣	816	49	803	51	741	47
60晃縣	—	—	—	—	—	—
61會同縣	1,018	46	988	47	959	39
62靖縣	463	56	419	56	404	54
63通道縣	325	58	325	58	320	55
64綏寧縣	1,720	36	1,605	38	1,484	30
65城步縣	965	47	921	49	761	46
66漵縣	6,266	10	6,106	10	4,605	8
67臨澧縣	—	—	—	—	—	—
68石門縣	2,037	30	2,095	31	2,072	24
69慈利縣	—	—	—	—	—	—
70桑植縣	1,901	34	1,672	36	718	48
71大庸縣	1,295	38	1,188	40	1,051	36
72岳陽縣	2,693	25	2,665	26	1,785	26
73臨湘縣	2,318	27	2,194	30	1,073	35
74華容縣	3,803	16	3,802	17	3,397	13
75南縣	3,010	22	2,876	24	2,330	22
76安鄉縣	3,754	17	3,711	18	3,103	16

統計月刊 第二卷 第三三期合刊

表(乙)(六) 湖南省各縣各類耕地面積之比率比較表

注：每千公畝=102.70舊畝

縣市號及 縣市名	耕 地 (單位千公畝)			
	總 計	水 田	旱 地	園 圃
全 省	238,833	173,887	43,137	11,709
1. 長沙市	7,031	4,336	1,405	1,300
2. 長沙縣	10,066	9,135	627	304
3. 湘潭縣	7,461	6,336	700	166
4. 湘鄉縣	7,207	5,097	1,397	414
5. 平江縣	3,728	2,509	936	184
6. 瀏陽縣	6,395	4,278	1,774	343
7. 醴陵縣	2,697	2,241	203	253
8. 攸縣	1,745	1,463	199	80
9. 茶陵縣	10,624	7,904	1,735	986
10. 衡山縣	3,973	3,147	76	450
11. 衡陽縣	10,060	8,363	1,434	263
12. 耒陽縣	—	—	—	—
13. 安仁縣	1,147	1,044	66	31
14. 郴縣	630	536	18	17
15. 桂東縣	609	605	48	46
16. 資興縣	954	669	215	69
17. 永興縣	2,166	1,336	134	166
18. 郴縣	1,977	1,654	367	56
19. 常寧縣	2,995	2,424	353	213
20. 桂陽縣	2,303	1,278	946	81
21. 汝城縣	738	609	95	34
22. 祁陽縣	4,721	3,753	863	103
23. 東安縣	—	—	—	—
24. 零陵縣	3,591	3,213	415	83
25. 道縣縣	2,601	1,701	901	0.4
26. 寧遠縣	1,968	1,453	475	88
27. 永明縣	1,203	839	206	138
28. 江華縣	1,183	938	215	30
29. 新田縣	—	—	—	—
30. 嘉禾縣	1,228	820	349	60
31. 臨武縣	1,137	820	118	132
32. 宜陽縣	1,652	830	538	184
33. 安化縣	—	—	—	—
34. 益陽縣	—	—	—	—
35. 安化縣	—	—	—	—

統計月刊 第二卷 第三期合刊

表(乙)(六) 湖南省各縣各類耕地面積之比率比較表 (續一)

縣市號及 縣市名	耕 地 面 積 (單位千公畝)			
	總 計	水 田	旱 地	園 圃
38 新化縣	5,969	2,974	2,658	331
39 邵陽縣	8,508	6,938	1,437	133
40 邵陽縣	1,913	1,329	562	51
41 武岡縣	4,641	3,346	818	477
42 新寧縣	1,238	905	173	60
43 沅江縣	4,073	3,033	966	83
44 漢壽縣	3,186	2,655	403	128
45 常德縣	6,757	6,190	486	80
46 澧縣縣	—	—	—	—
47 沅江縣	3,339	1,691	1,435	214
48 沅江縣	364	97	227	20
49 沅江縣	—	—	—	—
50 龍山縣	—	—	—	—
51 保靖縣	780	308	433	20
52 保靖縣	634	307	333	83
53 澧縣縣	817	589	178	49
54 澧縣縣	313	159	146	7
55 澧縣縣	—	—	—	—
56 辰溪縣	1,017	979	33	6
57 辰溪縣	—	—	—	—
58 辰溪縣	—	—	—	—
59 麻陽縣	816	741	68	7
60 麻陽縣	—	—	—	—
61 麻陽縣	1,018	959	29	30
62 靖縣縣	463	405	15	44
63 靖縣縣	35	30	4	2
64 靖縣縣	1,710	1,484	121	115
65 城步縣	965	761	100	44
66 城步縣	6,266	4,605	1,501	100
67 城步縣	—	—	—	—
68 石門縣	2,697	2,073	23	2
69 石門縣	—	—	—	—
70 石門縣	1,203	718	955	229
71 大庸縣	1,295	1,051	138	107
72 大庸縣	2,393	1,785	881	27
73 大庸縣	2,318	1,073	1,118	126
74 華南縣	3,893	3,387	414	2
75 華南縣	3,010	2,330	546	134
76 華南縣	3,754	2,103	608	43

表乙(六) 湖南省各縣各類耕地面積之比率比較表 (續二)

縣市號及 縣市名		耕地面積百分數 比 (以百分數最大者為第一)					
		水田	旱地	園圃	水田	旱地	園圃
全	省市	76	19	5	—	—	—
1.	長沙縣	62	20	18	49	24	1
2.	湘潭縣	91	6	3	9	49	37
3.	湘鄉縣	89	9	2	12	44	36
4.	寧鄉縣	71	23	6	40	20	30
5.	平江縣	89	25	5	43	16	29
6.	瀏陽縣	87	18	5	46	15	22
7.	醴陵縣	83	8	9	22	46	11
8.	攸縣	—	—	—	—	—	—
9.	醴陵縣	84	11	5	18	40	23
10.	醴陵縣	74	17	9	21	31	12
11.	衡陽縣	87	2	11	15	57	6
12.	衡陽縣	83	14	3	21	34	22
13.	安仁縣	91	6	3	7	51	36
14.	耒陽縣	94	3	3	4	35	41
15.	桂東縣	87	7	7	16	52	17
16.	興寧縣	70	23	7	41	21	14
17.	興寧縣	89	6	5	11	30	25
18.	耒陽縣	84	13	3	19	35	39
19.	常寧縣	81	11	7	26	33	15
20.	桂陽縣	55	41	4	50	8	25
21.	汝城縣	82	13	5	24	36	28
22.	臨武縣	80	18	2	28	25	47
23.	郴縣	87	11	2	14	39	50
24.	道縣	65	35	0.0.02)	48	11	59
25.	寧遠縣	74	24	2	34	17	49
26.	永明縣	70	17	13	42	28	4
27.	江華縣	—	—	—	—	—	—
28.	新田縣	79	18	3	20	27	44
29.	嘉禾縣	67	28	5	45	14	26
30.	臨武縣	73	10	17	37	43	2
31.	宜章縣	53	36	11	51	10	7
32.	安化縣	—	—	—	—	—	—
33.	益陽縣	—	—	—	—	—	—
34.	新化縣	51	45	4	53	6	34

統計月刊 第二卷 第二三期合刊



表乙(六) 湖南省各縣各類耕地面積之比率比較表 (續三)

縣市及縣名		耕地面積百分數 比 (以百分數最大者為第一)						
		水田	旱地	園	圃	水田	旱地	園
22	益陽縣	22	16	5	5	31	33	30
23	沅江縣	22	20	3	3	44	13	40
24	安化縣	22	18	10	10	38	26	9
25	桃江縣	23	比	5	5	36	22	27
26	沅陵縣	23	24	4	4	33	18	48
27	芷江縣	23	13	4	4	21	27	33
28	常德縣	23	7	1	1	6	47	51
29	臨澧縣	24	7	6	6	54	7	18
30	澧縣	24	43	6	6	54	7	18
31	大庸縣	27	22	11	11	59	1	8
32	保靖縣	27	22	11	11	59	1	8
33	龍山縣	27	22	11	11	59	1	8
34	永順縣	27	22	11	11	59	1	8
35	鳳凰縣	27	22	11	11	59	1	8
36	乾州縣	27	22	11	11	59	1	8
37	辰溪縣	27	22	11	11	59	1	8
38	沅安縣	27	22	11	11	59	1	8
39	慈利縣	27	22	11	11	59	1	8
40	桑植縣	27	22	11	11	59	1	8
41	永順縣	27	22	11	11	59	1	8
42	龍山縣	27	22	11	11	59	1	8
43	保靖縣	27	22	11	11	59	1	8
44	龍山縣	27	22	11	11	59	1	8
45	永順縣	27	22	11	11	59	1	8
46	鳳凰縣	27	22	11	11	59	1	8
47	辰溪縣	27	22	11	11	59	1	8
48	沅安縣	27	22	11	11	59	1	8
49	慈利縣	27	22	11	11	59	1	8
50	桑植縣	27	22	11	11	59	1	8
51	永順縣	27	22	11	11	59	1	8
52	龍山縣	27	22	11	11	59	1	8
53	保靖縣	27	22	11	11	59	1	8
54	龍山縣	27	22	11	11	59	1	8
55	永順縣	27	22	11	11	59	1	8
56	鳳凰縣	27	22	11	11	59	1	8
57	辰溪縣	27	22	11	11	59	1	8
58	沅安縣	27	22	11	11	59	1	8
59	慈利縣	27	22	11	11	59	1	8
60	桑植縣	27	22	11	11	59	1	8
61	永順縣	27	22	11	11	59	1	8
62	龍山縣	27	22	11	11	59	1	8
63	保靖縣	27	22	11	11	59	1	8
64	龍山縣	27	22	11	11	59	1	8
65	永順縣	27	22	11	11	59	1	8
66	鳳凰縣	27	22	11	11	59	1	8
67	辰溪縣	27	22	11	11	59	1	8
68	沅安縣	27	22	11	11	59	1	8
69	慈利縣	27	22	11	11	59	1	8
70	桑植縣	27	22	11	11	59	1	8
71	永順縣	27	22	11	11	59	1	8
72	龍山縣	27	22	11	11	59	1	8
73	保靖縣	27	22	11	11	59	1	8
74	龍山縣	27	22	11	11	59	1	8
75	永順縣	27	22	11	11	59	1	8
76	鳳凰縣	27	22	11	11	59	1	8

表(乙)(七)湖南省各縣耕地面積對總面積之比率比較表

注：每千公畝=162.76舊制畝

縣市號及 縣市名	總面積 (單位千公畝)	水田旱地及 園圃面積 (單位千公畝)	對總面積之百分數	比較 (以百分數最) (大者為第一)
全	2,056,593	228,823	11	—
1. 長沙 省市	—	—	—	—
2. 長沙 縣	43,733	7,071	16	13
3. 湘潭 縣	45,858	10,066	22	7
4. 寧鄉 縣	27,213	7,422	27	3
5. 湘陰 縣	34,713	7,207	21	8
6. 平江 縣	53,225	3,723	7	37
7. 瀏陽 縣	46,843	6,595	14	18
8. 醴陵 縣	30,793	2,697	10	26
9. 攸縣 縣	—	—	—	—
10. 茶陵 縣	28,675	1,745	6	40
11. 湘鄉 縣	55,213	10,624	19	11
12. 衡陽 縣	50,573	3,973	13	19
13. 衡陽 縣	49,488	10,060	20	9
14. 耒陽 縣	—	—	—	—
15. 安仁 縣	13,125	1,147	6	39
16. 耒陽 縣	26,920	630	2	59
17. 桂陽 縣	18,375	699	4	53
18. 宜章 縣	25,205	951	4	54
19. 永興 縣	17,943	2,166	13	20
20. 郴縣 縣	20,805	1,977	10	27
21. 宜章 縣	21,213	2,995	14	17
22. 桂陽 縣	21,450	2,305	11	25
23. 汝城 縣	17,730	738	4	51
24. 郴縣 縣	30,418	4,721	16	14
25. 郴縣 縣	—	—	—	—
26. 零陵 縣	33,008	3,691	11	24
27. 衡陽 縣	28,173	2,604	9	29
28. 衡陽 縣	25,198	1,968	8	33
29. 永明 縣	16,108	1,203	7	35
30. 江華 縣	—	—	—	—
31. 藍山 縣	10,005	1,183	12	22
32. 新田 縣	—	—	—	—
33. 嘉禾 縣	5,510	1,228	22	5
34. 臨武 縣	14,075	1,127	8	32
35. 宜陽 縣	18,470	1,652	9	30
36. 安化 縣	—	—	—	—
37. 安化 縣	—	—	—	—

表(乙)(七)湖南省各縣耕地面積對總面積之比率比較表(續一)

縣 市 號 及 縣 市 名	總 面 積 (單位千公畝)	水 田 旱 地 及 園 圃 面 積 (單位千公畝)	對總面積之百分數	比 較 (以百分數最) (大者為第一)
38 新 化 縣	50,488	5,863	13	23
39 邵 陽 縣	58,140	8,808	15	15
40 溆 浦 縣	34,668	1,913	6	43
41 武 岡 縣	52,258	4,641	9	31
42 新 寧 縣	18,848	1,238	7	38
43 沅 江 縣	17,513	4,072	23	4
44 漢 壽 縣	22,005	3,186	15	16
45 常 德 縣	30,345	6,757	22	6
46 桃 源 縣	—	—	—	—
47 沅 陵 縣	62,800	3,339	5	45
48 古 丈 縣	11,923	364	3	56
49 永 順 縣	—	—	—	—
50 龍 山 縣	—	—	—	—
51 保 靖 縣	16,703	780	5	49
52 永 綏 縣	8,658	624	7	36
53 澧 縣 縣	17,935	817	5	50
54 乾 城 縣	11,795	313	3	58
55 鳳 凰 縣	—	—	—	—
56 辰 溪 縣	21,040	1,017	5	48
57 黔 陽 縣	—	—	—	—
58 芷 江 縣	—	—	—	—
59 麻 陽 縣	14,950	816	6	44
60 晃 縣 縣	20,478	1,018	5	46
61 會 同 縣	—	—	—	—
62 靖 縣 縣	16,098	463	3	57
63 通 道 縣	5,785	325	6	42
64 綏 寧 縣	50,023	1,720	3	55
65 城 步 縣	23,973	9,656	4	53
66 漵 浦 縣	36,415	6,266	17	12
67 臨 澧 縣	—	—	—	—
68 石 門 縣	42,813	2,097	5	47
69 慈 利 縣	—	—	—	—
70 桑 植 縣	24,638	1,902	8	34
71 大 庸 縣	13,898	1,295	9	28
72 岳 陽 縣	45,455	2,693	6	41
73 臨 湘 縣	19,325	2,318	12	21
74 華 容 縣	19,195	3,803	20	10
75 南 安 縣	8,285	3,010	36	1
76 安 鄉 縣	12,193	3,754	31	2

統計月刊 第二卷 第三期合刊

表(乙)(八)湖南省各縣平均每農戶耕種耕地面積比較表

注：每公畝=0.16276舊制畝

縣市號及 縣 市 名	農 戶 數 (單位千戶)	水田旱地及園圃面積 (單位千公畝)	平均每農戶耕種數 (單位公畝)	比 較 (以平均每農戶耕種 數最大者為第一)
全 省	3,976	228,823	58	—
1. 長 沙 市	—	—	—	—
2. 長 沙 縣	98	7,031	72	11
3. 湘 潭 縣	96	10,065	105	2
4. 寧 鄉 縣	92	7,461	81	9
5. 湘 陰 縣	109	7,207	66	13
6. 平 江 縣	63	3,728	59	16
7. 瀏 陽 縣	115	6,795	56	21
8. 醴 陵 縣	64	2,637	42	41
9. 攸 縣	—	—	—	—
10. 茶 陵 縣	50	1,745	35	50.5
11. 湘 鄉 縣	110	10,624	97	4
12. 衡 山 縣	80	2,973	50	30
13. 衡 陽 縣	176	10,960	57	19
14. 耒 陽 縣	—	—	—	—
15. 安 仁 縣	30	1,147	38	45
16. 耒 縣	18	630	35	49
17. 桂 東 縣	16	699	44	36
18. 資 興 縣	33	954	29	58
19. 永 興 縣	62	2,166	35	50.5
20. 郴 縣	46	1,977	43	38.5
21. 常 寧 縣	65	2,995	46	34
22. 桂 陽 縣	73	2,305	32	55
23. 汝 城 縣	22	738	34	54
24. 祁 陽 縣	95	4,721	50	29
25. 東 安 縣	—	—	—	—
26. 零 陵 縣	72	3,691	51	26
27. 攸 縣	57	2,604	46	35
28. 寧 遠 縣	63	1,968	31	56
29. 永 明 縣	23	1,203	52	24
30. 江 華 縣	—	—	—	—
31. 藍 山 縣	25	1,183	47	33
32. 新 田 縣	—	—	—	—
33. 嘉 禾 縣	29	1,228	42	40
34. 臨 武 縣	29	1,127	39	43
35. 宜 章 縣	43	1,652	38	44
36. 益 陽 縣	—	—	—	—
37. 安 化 縣	—	—	—	—

統計月刊 第二卷 第二三期合刊

表(乙)(八)湖南省各縣平均每農戶耕種耕地面積比較表(續一)

縣市號及 縣 市 名	農 戶 數	水田旱地及園圃面積	平均每農戶耕種數	比 較
38 新化縣	38	5,863	60	15
39 祁陽縣	149	8,808	59	17
40 瀘浦縣	53	1,918	36	47
41 武岡縣	107	4,641	43	37
42 新寧縣	31	1,338	40	43
43 沅江縣	46	4,073	88	5
44 常德縣	61	3,186	62	14
45 桃源縣	68	6,757	99	3
46 桃源縣	—	—	—	—
47 沅陵縣	58	3,339	58	18
48 古文縣	7	364	52	25
49 永順縣	—	—	—	—
50 龍山縣	—	—	—	—
51 保靖縣	21	780	37	46
52 永綏縣	18	624	35	52
53 瀘溪縣	16	817	51	28
54 乾城縣	11	313	28	59
55 鳳凰縣	—	—	—	—
56 辰溪縣	19	1,017	54	23
57 黔陽縣	—	—	—	—
58 芷江縣	—	—	—	—
59 麻陽縣	19	816	43	38.5
60 晃縣	—	—	—	—
61 會同縣	21	1,018	48	31
62 靖縣	13	463	36	48
63 通道縣	4	325	81	8
64 綏寧縣	36	1,720	48	32
65 城步縣	17	965	57	20
66 漣源縣	90	6,266	70	12
67 臨澧縣	—	—	—	—
68 石門縣	41	2,097	51	27
69 慈利縣	—	—	—	—
70 桑植縣	65	1,902	29	57
71 大庸縣	18	1,295	72	10
72 廣陽縣	78	2,693	35	53
73 臨湘縣	43	2,318	54	22
74 華容縣	45	3,804	85	6
75 南縣	36	3,010	84	7
76 安鄉縣	34	3,754	110	1

統計月刊 第二卷 第二三期合刊

表(乙)(九)湖南省各縣平均每人口分配耕地面積比較表

註：每公畝=0.16276 舊畝

統計月刊 第二卷 第二三期合刊

五六

縣市號及 縣市名	總人口數 (單位千人)	水田旱地及園圃面積 (單位千公畝)	平均每人口分配數 (單位公畝)	比較 (以平均每人口分配數之最大者為第一)
全 省	30,272	228,833	8	—
1. 長沙 省	—	—	—	—
2. 長沙 縣	1,733	7,031	4	58
3. 湘潭 縣	1,087	10,066	9	113
4. 湘鄉 縣	708	7,462	11	6
5. 湘陰 縣	720	7,107	10	8
6. 平江 縣	569	3,778	7	38
7. 瀏陽 縣	824	6,395	8	41
8. 醴陵 縣	588	2,697	5	58
9. 攸縣 縣	—	—	—	—
10. 茶陵 縣	220	1,745	6	28
11. 衡山 縣	1,306	10,624	8	18
12. 衡陽 縣	530	3,973	7	22
13. 衡陽 縣	1,418	10,060	7	16
14. 耒陽 縣	—	—	—	—
15. 安仁 縣	183	1,147	6	34
16. 耒陽 縣	118	620	5	32.5
17. 桂陽 縣	101	699	7	30
18. 資興 縣	163	954	6	46
19. 永興 縣	299	2,166	7	35
20. 郴縣 縣	289	1,977	7	31
21. 宜章 縣	449	2,995	7	32
22. 桂陽 縣	403	2,306	6	43.5
23. 汝城 縣	168	738	4	57
24. 城陽 縣	887	4,721	5	50
25. 東安 縣	—	—	—	—
26. 零陵 縣	461	3,691	8	19
27. 道縣 縣	418	2,604	6	35
28. 寧遠 縣	368	1,968	5	50
29. 永明 縣	113	1,203	11	5
30. 江華 縣	—	—	—	—
31. 藍山 縣	138	1,183	9	16
32. 新田 縣	—	—	—	—
33. 嘉禾 縣	146	1,228	8	17
34. 臨武 縣	146	1,137	8	20
35. 宜章 縣	222	1,652	7	24
36. 安化 縣	—	—	—	—
37. 安化 縣	—	—	—	—

表(乙)(九) 湖南省各縣平均每人人口分配耕地面積比較表 (續一)

縣市號及 縣市名	總人口數 (單位千人)	水田旱地及漁湖面積 (單位千公畝)	平均每人人口分配數 (單位公畝)	比 (以平均數 人口分配數之最大者為第一)
38 新化縣	843	5,902	7	38
39 邵陽縣	1,541	8,298	6	47.5
40 溆浦縣	336	1,913	6	45
41 武岡縣	794	4,641	6	42
42 新寧縣	211	1,338	6	41
43 沅江縣	398	4,072	10	42
44 常德縣	436	3,186	7	38
45 桃源縣	293	6,757	10	40
46 沅源縣	—	—	—	—
47 沅陵縣	360	3,329	9	11
48 辰溪縣	68	364	5	32.5
49 永順縣	—	—	—	—
50 龍山縣	—	—	—	—
51 保靖縣	146	730	5	30
52 永綏縣	137	624	5	34
53 澧縣	118	817	7	32
54 乾城縣	83	312	4	36
55 鳳凰縣	—	—	—	—
56 辰溪縣	164	1,017	6	37
57 沅江縣	—	—	—	—
58 芷江縣	—	—	—	—
59 麻陽縣	113	816	7	37
60 晃縣	—	—	—	—
61 會同縣	173	1,018	6	40
62 靖縣	84	463	6	47.5
63 通道縣	30	323	11	44
64 綏寧縣	177	1,720	10	10
65 城步縣	109	965	9	13
66 漵浦縣	696	6,266	9	14
67 漵源縣	—	—	—	—
68 石門縣	317	2,097	7	32
69 慈利縣	—	—	—	—
70 桑植縣	306	1,902	6	38
71 大庸縣	267	1,295	5	35
72 岳陽縣	488	2,693	6	47.5
73 臨湘縣	251	2,318	9	12
74 華容縣	319	3,203	12	8
75 南縣	286	3,010	11	17
76 安鄉縣	230	3,764	16	1

表乙(十)湖南省各縣各類農戶平均每戶耕種耕地面積比較表

注：每公畝=0.16276 畝

縣市及 縣市名	戶 (單位千戶)				耕種水田旱地及園圃面積 (單位千公畝)			
	總計	自耕農	半自耕農	佃農	總數	自耕農	半自耕農	佃農
全 省	3,976	1,181	1,951	1,544	228,823	66,949	68,157	93,717
1. 長沙市								
2. 長沙縣	98	17	29	39	7,051	1,148	1,457	4,426
3. 湘潭縣	96	22	28	46	10,065	2,443	2,429	5,124
4. 寧鄉縣	92	13	22	57	7,462	1,115	1,560	4,687
5. 衡陽縣	109	36	32	49	7,907	2,163	2,018	3,727
6. 平江縣	63	18	17	28	3,728	1,066	940	1,763
7. 瀏陽縣	115	23	30	62	6,325	1,503	1,587	3,305
8. 醴陵縣	64	3	45	16	2,697	135	1,888	674
9. 攸縣								
10. 茶陵縣	50	10	14	26	1,745	364	497	883
11. 湘潭縣	110	41	20	49	10,624	3,334	2,333	4,968
12. 衡山縣	80	19	22	39	3,973	748	1,208	2,017
13. 衡陽縣	176	36	56	84	10,060	2,043	3,031	4,987
14. 耒陽縣								
15. 安仁縣	30	11	12	7	1,147	613	259	275
16. 郴縣	18	6	6	6	630	228	204	199
17. 桂東縣	16	2	4	9	699	109	175	415
18. 宜章縣	23	9	15	9	954	278	425	250
19. 永興縣	62	17	20	25	2,166	397	900	868
20. 邵陽縣	46	13	22	11	1,977	535	908	484
21. 宜章縣	65	22	13	30	2,995	1,043	656	1,297
22. 桂陽縣	72	22	31	19	3,305	920	833	2,553
23. 汝城縣	22	5	9	8	738	174	263	301
24. 郴縣	25	22	22	22	4,721	1,516	1,817	1,387
25. 東安縣								
26. 耒陽縣	72	25	24	23	3,691	1,523	1,273	895
27. 宜章縣	57	20	23	14	2,604	1,197	859	548
28. 寧遠縣	63	17	24	22	1,968	746	725	497
29. 永明縣	23	5	8	10	1,203	501	302	400
30. 江華縣								
31. 藍山縣	25	9	6	10	1,183	407	425	351
32. 新田縣								
33. 祁陽縣	29	17	7	5	1,228	827	293	107
34. 武岡縣	29	15	5	9	1,127	453	265	408
35. 邵陽縣	48	8	16	19	1,652	425	613	614
36. 邵陽縣								
37. 安化縣								



表(乙)(十) 湖南省各縣各類農戶平均每戶耕種耕地面積比較表(續一)

縣市名	戶數 (單位千戶)			耕種水田旱地及園圃面積 (單位千公畝)				
	總計	自耕農	半自耕農	佃農	總數	自耕農	半自耕農	佃農
38 新化縣	88	35	30	33	5,863	1,407	1,989	2,467
39 溆浦縣	149	45	56	48	8,848	2,625	3,314	2,908
40 瀘浦縣	53	17	13	23	1,913	605	498	809
41 武岡縣	107	40	34	33	4,641	1,619	1,574	1,448
42 新寧縣	31	7	9	15	1,238	329	417	491
43 沅江縣	46	19	13	14	4,079	1,525	715	1,839
44 漢壽縣	61	19	21	21	3,156	999	1,066	1,121
45 沅陽縣	63	17	16	35	6,757	1,695	1,503	3,560
46 安化縣	—	—	—	—	—	—	—	—
47 沅陵縣	58	17	23	18	3,339	1,098	1,424	818
48 古丈縣	7	5	1	1	364	283	98	46
49 永順縣	—	—	—	—	—	—	—	—
50 龍山縣	—	—	—	—	—	—	—	—
51 保靖縣	21	11	6	4	780	474	204	103
52 永綏縣	18	13	2	3	624	427	97	100
53 龍溪縣	16	11	4	1	817	567	194	55
54 乾城縣	11	5	1	5	312	146	31	135
55 鳳凰縣	—	—	—	—	—	—	—	—
56 辰溪縣	19	6	7	6	1,017	99	619	299
57 黔陽縣	—	—	—	—	—	—	—	—
58 芷江縣	—	—	—	—	—	—	—	—
59 麻陽縣	19	11	3	5	816	363	167	285
60 晃縣	—	—	—	—	—	—	—	—
61 會同縣	21	7	6	8	1,018	306	326	385
62 靖縣	13	5	4	4	463	178	147	138
63 通道縣	4	2	1	1	325	143	104	79
64 綏寧縣	36	17	9	10	1,720	830	437	453
65 安化縣	17	5	6	6	965	746	307	311
66 澧縣	90	27	34	29	6,266	1,078	3,997	1,191
67 臨澧縣	—	—	—	—	—	—	—	—
68 石門縣	41	28	2	11	2,097	790	90	1,216
69 慈利縣	—	—	—	—	—	—	—	—
70 桑植縣	65	14	23	29	1,902	828	462	611
71 大庸縣	18	5	6	7	1,295	364	411	519
72 岳陽縣	78	27	21	30	2,693	1,097	502	1,095
73 臨湘縣	43	14	15	14	2,318	875	776	667
74 華容縣	45	13	12	20	3,804	1,207	720	1,876
75 南縣	36	8	19	14	3,010	1,200	613	1,298
76 安鄉縣	34	9	8	17	3,754	636	796	2,322

表(乙)(+) 湖南省各縣各類農戶平均每戶耕種耕地面積比較表(續二)

縣市及 縣市名	平均每戶耕種水田旱地及園地面積 (單位公畝)			比較 (以平均每戶耕種面積最多者為第一)			
	平均	自耕農	半自耕農	佃農	自耕農	半自耕農	佃農
全省	58	57	54	61	—	—	—
1. 長沙市	—	—	—	—	—	—	—
2. 長沙縣	79	68	50	85	13	30	8
3. 湘潭縣	105	111	80	111	2	6	2
4. 湘鄉縣	81	98	71	82	6	8	9
5. 湘陰縣	66	60	63	72	18	13	13
6. 平江縣	59	57	55	63	23	18	14
7. 瀏陽縣	56	65	53	53	14	25	19.5
8. 醴陵縣	43	45	43	43	7	39	35
9. 攸縣	—	—	—	—	—	—	—
10. 茶陵縣	35	36	36	34	43	47	47
11. 湘鄉縣	97	96	111	91	5	2	7
12. 衡山縣	50	39	55	53	46	20	21
13. 衡陽縣	57	57	54	59	24	22	15
14. 耒陽縣	—	—	—	—	—	—	—
15. 安仁縣	38	56	22	39	26	58	33
16. 臨武縣	35	38	34	33	47	48.5	48
17. 桂東縣	44	55	44	46	27	38	27
18. 資興縣	29	31	23	28	54	54	53
19. 永興縣	35	23	45	35	53	36.5	45
20. 郴縣	43	45	41	44	37.5	41	32
21. 常寧縣	46	47	50	43	33	29	34
22. 桂陽縣	32	40	27	29	44	56	53
23. 汝城縣	34	35	29	38	51	53	41
24. 耒陽縣	50	46	57	47	35	16	26
25. 東安縣	—	—	—	—	—	—	—
26. 零陵縣	51	61	53	39	17	23	40
27. 道縣	46	60	37	39	19	45	39
28. 寧遠縣	31	44	30	33	39	53	56
29. 永明縣	52	100	88	40	3	44	37
30. 江華縣	—	—	—	—	—	—	—
31. 藍山縣	47	45	71	35	36	9	44
32. 新田縣	—	—	—	—	—	—	—
33. 嘉禾縣	42	49	43	21	32	40	57
34. 臨武縣	39	30	53	45	55	24	30
35. 宜章縣	38	53	38	32	28	43	50
36. 益陽縣	—	—	—	—	—	—	—
37. 安化縣	—	—	—	—	—	—	—
38. 新化縣	60	56	66	75	25	11	11

統計月刊 第二卷 第二三期合刊

表乙(十)湖南省各縣各類農戶平均每戶耕種耕地面積比較表(續三)

縣市號及 縣市名	平均每戶耕種水田旱地及園圃面積				比		
	平均	自耕農	半自耕農	佃農	自耕農	半自耕農	佃農
39 邵陽縣	59	58	60	59	31	15	16
40 溆浦縣	66	36	38	35	50	43	43
41 武岡縣	43	40	46	44	43	35	33
42 新寧縣	40	47	46	33	34	34	50
43 沅江縣	89	80	55	131	8	19	1
44 漢壽縣	62	53	51	53	19	28	19.5
45 常德縣	99	100	94	102	4	4	4
46 桃源縣							
47 沅陵縣	58	65	62	45	15	13	30
48 吉水縣	59	58	38	46	22	55	28
49 永順縣							
50 龍山縣							
51 保靖縣	37	43	34	26	41	48.5	55
52 永綏縣	35	33	49	33	53	32.5	49
53 瀘溪縣	51	52	49	55	30	32.5	18
54 乾城縣	38	29	31	27	56	51	54
55 鳳凰縣							
56 辰溪縣	54	17	88	50	69	7	23
57 黔陽縣							
58 芷江縣							
59 麻陽縣	43	33	56	57	52	17	17
60 晃縣							
61 會同縣	48	44	54	48	40	21	24
62 靖縣	36	36	37	35	49	46	46
63 通道縣	81	71	104	79	10	3	10
64 綏寧縣	48	49	49	45	31	31	30
65 城步縣	57	69	51	52	12	27	21
66 漣源縣	70	40	118	41	45	1	36
67 臨澧縣							
68 石門縣	51	28	45	111	57	36.5	3
69 慈利縣							
70 桑植縣	29	59	20	21	20	59	58
71 大庸縣	72	73	69	74	9	10	12
72 岳陽縣	35	41	24	37	43	48.5	42
73 臨湘縣	54	63	52	43	16	26	25
74 華容縣	85	93	60	94	7	14	5
75 南縣	84	403	32	93	1	50	6
76 安鄉縣	110	71	99	14	11	5	59

表(乙)(土)湖南省各縣各類農戶耕種耕地面積之比率比較表

註：每千公畝=162.76畝制畝

縣 市 號 及 縣 市 名	耕 種 (單位千公畝) 面 積			
	總 計	自 耕 農	半 自 耕 農	佃 農
1. 全 省 市	228,823	66,949	68,157	93,717
2. 長 沙 縣	7,031	1,148—	1,457	4,426
3. 湘 潭 縣	10,066	2,442	2,499	5,124
4. 寧 鄉 縣	7,462	1,215	1,560	4,687
5. 湘 陰 縣	7,207	2,162	2,018	3,027
6. 平 江 縣	3,728	1,026	940	1,762
7. 瀏 陽 縣	6,395	1,502	1,587	3,306
8. 醴 陵 縣	2,697	135	1,888	674
9. 攸 縣	—	—	—	—
10. 茶 陵 縣	1,745	364	497	883
11. 湘 鄉 縣	10,614	3,934	2,222	4,468
12. 衡 山 縣	3,973	748	1,208	2,017
13. 衡 陽 縣	10,060	2,043	3,030	4,987—
14. 耒 陽 縣	—	—	—	—
15. 安 縣	1,147	613	259	275
16. 邵 陽 縣	630	228	204	198
17. 桂 東 縣	699	109	175	415
18. 資 興 縣	953—	279—	425	250
19. 永 興 縣	2,166—	398—	900	868
20. 郴 縣	1,977—	585	908	484
21. 宜 章 縣	2,995	1,012	656	1,297
22. 桂 陽 縣	2,305	90	832	553
23. 汝 城 縣	738	174	263	301
24. 祁 陽 縣	4,721	1,516	1,817	1,387
25. 東 安 縣	—	—	—	—
26. 零 陵 縣	3,691	1,523	1,337	895
27. 道 縣 縣	2,604	1,197	859	548
28. 寧 遠 縣	1,968—	746	725	497
29. 永 明 縣	1,203—	501	302	400
30. 江 華 縣	—	—	—	—
31. 藍 山 縣	1,183	407	425	351
32. 新 田 縣	—	—	—	—
33. 嘉 禾 縣	1,228	817	293	108
34. 臨 武 縣	1,127	453	265	408
35. 宜 章 縣	1,652—	425	613	614
36. 益 陽 縣	—	—	—	—
37. 安 化 縣	—	—	—	—

統計月刊 第二卷 第二三期合刊

表(乙)(土)湖南省各縣各類農戶耕種耕地面積之比率比較表(續一)

縣 市 號 及 縣 市 名	耕 種 耕 地 面 積 (單 位 千 公 畝)			
	總 計	自 耕 農	半 自 耕 農	佃 農
38 新化縣	5 863	1 407	1 989	2 467
39 邵陽縣	8 808	2 625	3 314	2 868
40 溆浦縣	1 913—	605	499	809
41 武岡縣	4 641	1 619	1 574	1 448
42 新寧縣	1 338—	329	418—	491—
43 沅江縣	4 072	1 525	715	1 832
44 漢壽縣	3 186	999	1 066	1 121
45 常德縣	6 757—	1 695	1 502	3 560
46 桃源縣	—	—	—	—
47 沅陵縣	3 339	1 098	1 423	818
48 芷江縣	364	289	28	46
49 永順縣	—	—	—	—
50 龍山縣	—	—	—	—
51 保靖縣	780	474	204	102
52 永綏縣	624—	427	97	100
53 瀘溪縣	817—	567	194	56
54 乾城縣	312	146	31	135
55 鳳凰縣	—	—	—	—
56 辰溪縣	1 017	99	619	299
57 黔陽縣	—	—	—	—
58 芷江縣	—	—	—	—
59 麻陽縣	816	364—	167	285
60 晃縣	—	—	—	—
61 會同縣	1 018—	306	326	386—
62 靖縣	463	178	147	138
63 通道縣	325	142	104	79
64 綏寧縣	1 720	830	437	453
65 城步縣	965—	347	307	311
66 溆浦縣	6 266	1 078	3 997	1 191
67 漣源縣	—	—	—	—
68 石門縣	2 037	790	91	1 216
69 慈利縣	1 902	828	462	611
70 桑植縣	—	—	—	—
71 大庸縣	1 295	364	411	520—
72 岳陽縣	2 693	1 097	502	1 095
73 臨湘縣	2 318	875	776	667
74 華容縣	3 803	1 207	720	1 876
75 南縣	3 010	1 100	612	1 298
76 安鄉縣	3 754	636	796	2 322

統計月刊 第二卷 第二三期合刊

表(乙)(二)湖南省各縣各類農戶耕種耕地面積之比率比較表(續二)

縣 市 號 及 縣 市 名	耕 種 耕 地 面 積 百 分 數			比 較 (以百分數最大者為第一)		
	自 耕 農	半自耕農	佃 農	自 耕 農	半自耕農	佃 農
全	29	30	41	—	—	—
1. 長沙 省市縣	16	21	63	55	49	1
3. 湘潭 縣縣縣	24	25	51	45	38.5	8
4. 湘鄉 縣縣縣	16	21	63	56	47.5	9
5. 湘陰 縣縣縣	30	28	42	36.5	31	21
6. 平江 縣縣縣	28	25	47	41	35.5	13
7. 瀏陽 縣縣縣	23	25	52	48	38.5	7
8. 醴陵 縣縣縣	5	70	25	59	1	46
9. 攸茶 縣縣縣	—	—	—	—	—	—
10. 茶陵 縣縣縣	21	28	51	49	50	10
11. 湘鄉 縣縣縣	37	21	42	23	47.5	20
12. 衡山 縣縣縣	19	30	51	51	28	9
13. 衡陽 縣縣縣	20	30	50	50	29	11
14. 耒陽 縣縣縣	—	—	—	—	—	—
15. 安仁 縣縣縣	53	23	24	6	44	52
16. 酃縣 縣縣縣	36	32	32	25	22	36
17. 桂東 縣縣縣	16	25	59	57	37	4
18. 資興 縣縣縣	29	45	26	39	5	44
19. 永興 縣縣縣	18	42	40	52	7	25
20. 郴縣 縣縣縣	30	46	24	36.5	4	49
21. 常寧 縣縣縣	35	22	43	27	46	17
22. 桂陽 縣縣縣	40	36	24	17	12	52
23. 汝城 縣縣縣	24	35	41	47	14	22
24. 祁陽 縣縣縣	33	38	26	31	8	41
25. 東安 縣縣縣	—	—	—	—	—	—
26. 零陵 縣縣縣	41	35	24	14	17	50
27. 道縣 縣縣縣	46	33	21	9	21	53
28. 甯遠 縣縣縣	38	37	25	19	11	45
29. 永明 縣縣縣	42	25	33	13	35.5	32
30. 江華 縣縣縣	—	—	—	—	—	—
31. 藍山 縣縣縣	34	36	30	29	13	39
32. 新田 縣縣縣	—	—	—	—	—	—
33. 嘉禾 縣縣縣	67	24	9	4	41	58
34. 臨武 縣縣縣	40	24	36	16	43	29
35. 宜章 縣縣縣	26	37	37	43	10	28
36. 益陽 縣縣縣	—	—	—	—	—	—
37. 安化 縣縣縣	—	—	—	—	—	—
38. 新化 縣縣縣	24	34	42	46	15	19

統計月刊 第二卷 第二三期合刊

表(乙)(土)湖南省各縣各類農戶耕種耕地面積之比率比較表(續三)

縣市號及 縣市名	耕種耕地面積百分數			比		
	自耕農	半自耕農	佃農	自耕農	半自耕農	佃農
39 邵陽縣	30	38	32	38	9	35.5
40 溆浦縣	32	26	42	32	34	18
41 武岡縣	35	34	31	28	18	37
42 新寧縣	26	34	40	42	16	26
43 沅江縣	37	18	45	22	54	14
44 漢壽縣	31	34	35	34	20	30
45 常德縣	25	22	53	44	45	6
46 桃源縣	—	—	—	—	—	—
47 沅陵縣	33	43	24	30	6	47
48 古丈縣	79	8	13	1	58	57
49 永順縣	—	—	—	—	—	—
50 龍山縣	—	—	—	—	—	—
51 保靖縣	61	26	13	5	32	56
52 永綏縣	68	16	16	3	56	55
53 瀘溪縣	69	24	7	2	42	59
54 乾城縣	47	10	43	8	57	15
55 鳳凰縣	—	—	—	—	—	—
56 辰溪縣	10	61	29	58	3	40
57 黔陽縣	—	—	—	—	—	—
58 芷江縣	—	—	—	—	—	—
59 麻陽縣	45	20	35	10	50	31
60 晃縣	—	—	—	—	—	—
61 會同縣	30	32	38	35	27	27
62 靖縣	38	32	30	18	25.5	38
63 通道縣	44	32	24	11	23	48
64 綏寧縣	48	26	26	7	33	43
65 城步縣	36	32	32	26	24	33.5
66 漣源縣	17	64	19	54	2	54
67 臨澧縣	—	—	—	—	—	—
68 石門縣	38	4	58	20	59	5
69 慈利縣	—	—	—	—	—	—
70 桑植縣	44	24	32	12	40	35
71 大庸縣	28	32	40	40	25.5	24
72 岳陽縣	41	19	41	15	53	23
73 臨湘縣	38	33	29	21	19	42
74 華容縣	32	19	49	33	52	12
75 南安縣	37	20	43	24	51	16
76 安鄉縣	17	21	62	53	55	3

統計月刊·第二卷 第二三期合刊

表(乙)(三)湖南省各縣耕種耕地面積各階段之農戶比率比較表

注：本表耕種面積之各階段，係採用「原有之各縣通用畝」，而未折合爲公畝，以免各階段之農戶數。從確定。

統計月刊 第二卷 第三三期合刊

六六

縣市號及 縣市名	耕種耕地通用畝數各階段之農戶數					
	總計	耕1—9.9 畝者	耕10—29.9 畝者	耕30—49.9 畝者	耕50—99.9 畝者	耕100—200 畝者
全省	3,976,458	2,340,769	1,108,010	376,555	127,365	2,593
1.長沙市	—	—	—	—	—	—
2.長沙縣	97,971	29,576	27,211	20,784	7,246	3,154
3.湘潭縣	95,537	30,534	28,341	21,673	11,304	3,655
4.寧鄉縣	91,930	64,115	20,816	5,513	1,511	4
5.湘陰縣	103,367	68,354	31,060	7,659	1,640	654
6.平江縣	6,935	49,691	9,303	3,666	335	—
7.瀏陽縣	114,813	61,376	37,632	13,163	2,577	65
8.醴陵縣	64,583	27,451	30,679	4,520	1,325	613
9.攸縣	—	—	—	—	—	—
10.茶陵縣	49,895	40,161	8,275	1,459	—	—
11.湘鄉縣	103,717	53,840	49,512	5,609	662	94
13.衡山縣	80,999	24,366	26,991	16,955	9,900	2,787
13.衡陽縣	176,299	119,732	41,146	11,558	3,356	447
14.耒陽縣	—	—	—	—	—	—
15.安仁縣	30,444	14,342	12,639	2,954	523	—
16.邵縣	17,869	8,473	9,360	6	—	—
17.桂東縣	15,541	14,216	1,324	1	—	—
18.資興縣	32,758	29,108	3,316	332	12	—
19.永興縣	61,521	46,365	13,024	1,989	143	—
20.郴縣	45,891	36,743	9,148	—	—	—
21.常寧縣	64,944	19,193	18,418	12,418	12,456	2,459
22.桂陽縣	72,914	62,068	10,638	197	11	—
23.汝城縣	22,630	12,336	7,540	2,258	465	31
24.祁陽縣	94,945	76,774	14,574	3,461	136	—
25.東安縣	—	—	—	—	—	—
26.零陵縣	71,962	38,404	32,610	948	—	—
27.道縣	57,053	46,163	8,533	2,003	364	—
28.寧遠縣	62,948	50,704	11,590	580	74	—
29.永明縣	23,158	13,625	7,062	1,653	815	3
30.江華縣	—	—	—	—	—	—
31.藍山縣	25,522	17,104	6,425	1,916	7	—
32.新田縣	—	—	—	—	—	—
33.嘉禾縣	28,944	25,636	3,003	291	8	—
34.臨武縣	29,172	5,696	17,137	5,686	593	—
35.宜章縣	42,719	30,394	10,965	1,245	114	—
36.龍安縣	—	—	—	—	—	—
37.安化縣	—	—	—	—	—	—
38.新化縣	88,599	41,772	46,658	269	—	—



表(乙)(主) 湖南省各縣耕種耕地面積各階段之農戶比率比較表(續一)

縣市號及 縣市名	耕種耕地通用畝數各階段之農戶數					
	總計	耕1-9.9 畝者	耕10-29.9 畝者	耕30-49.9 畝者	耕50-99.9 畝者	耕100-200 畝者
39邵陽縣	148,796	103,316	32,413	10,100	2,799	159
40溆浦縣	53,360	26,498	18,772	7,280	760	50
41武岡縣	107,205	55,171	27,443	18,411	5,460	7.0
42新寧縣	31,396	21,705	8,992	899	100	—
43沅江縣	45,701	28,768	9,125	5,350	2,118	40
44漢壽縣	61,367	50,339	8,733	1,999	484	13
45常德縣	68,569	18,743	31,533	14,335	3,916	138
46桃源縣	—	—	—	—	—	—
47沅陵縣	58,757	21,756	27,812	7,095	1,739	355
48古文縣	6,735	538	5,039	1,037	131	—
49永順縣	—	—	—	—	—	—
50龍山縣	—	—	—	—	—	—
51保靖縣	21,316	16,689	4,012	433	88	5
52永綏縣	13,383	17,144	922	253	67	—
53瀘溪縣	15,742	11,479	3,528	533	92	11
54乾城縣	11,287	10,134	1,117	41	5	—
55鳳凰縣	—	—	—	—	—	—
56辰谿縣	18,733	9,518	8,783	432	7	—
57黔陽縣	—	—	—	—	—	—
58芷江縣	—	—	—	—	—	—
59麻陽縣	18,796	10,346	7,538	903	9	—
60晃縣	—	—	—	—	—	—
61會同縣	20,792	13,353	6,906	478	49	—
62靖縣	11,737	5,333	4,376	2,326	639	3
63通道縣	3,922	2,923	890	277	137	—
64綏寧縣	36,079	29,844	4,813	1,903	370	44
65城步縣	16,583	11,813	4,333	527	10	—
66漣縣	89,044	43,137	30,807	11,715	3,137	159
67臨澧縣	—	—	—	—	—	—
68石門縣	40,724	34,371	5,534	758	153	9
69慈利縣	—	—	—	—	—	—
70桑植縣	65,310	14,350	18,500	21,313	11,140	17
71大庸縣	18,170	10,657	6,491	855	134	33
72岳陽縣	78,001	58,840	13,954	4,727	456	24
73臨湘縣	43,057	32,831	8,167	2,031	28	—
74華容縣	45,125	32,430	9,881	2,939	168	14
75南縣	36,043	12,038	11,038	7,459	4,793	726
76安鄉縣	32,382	4,175	6,825	13,390	6,127	2,365

表(乙)(三) 湖南省各縣耕種耕地面積各階段之農戶比率比較表(續二)

縣市號及 縣市民	耕種耕地通畝數各階段之農戶百分數					比 (以百分數最大者為第一)				
	耕 1-9.9 畝者	耕 10-9.9 畝者	耕 30-19.9 畝者	耕 50-9.9 畝者	耕 100-9.9 畝者	耕1- 9.9畝 者	耕10- 9.9畝 者	耕30- 9.9畝 者	耕50- 9.9畝 者	耕100- 9.9畝 者
全 省	58.87	27.86	9.48	3.30	0.59	—	—	—	—	—
1.長沙市	—	—	—	—	—	—	—	—	—	—
2.長沙縣	30.19	27.77	31.43	7.40	3.33	53	27	3	7	5
3.湘潭縣	31.96	29.66	22.69	11.83	3.86	51	23	4	6	3
4.寧鄉縣	69.70	23.63	5.99	1.64	0.04	24	36	28	24	23
5.湘陰縣	62.50	28.40	7.00	1.50	0.60	32	25	23.5	25	9.5
6.平江縣	78.88	14.77	5.82	0.53	—	15	50	30	34	—
7.瀏陽縣	53.46	32.73	11.46	2.24	0.03	37	7	17	16	21
8.醴陵縣	42.50	47.50	7.00	2.05	0.95	47	5	23.5	18.5	7
9.攸 縣	—	—	—	—	—	—	—	—	—	—
10.茶陵縣	80.49	16.53	2.93	—	—	13	47	41	—	—
11.湘鄉縣	49.07	45.13	5.11	0.60	0.09	43	10	31	31	19
12.衡山縣	30.08	33.33	20.93	12.23	3.44	53	17.5	5	5	4
13.衡陽縣	67.91	23.34	6.26	2.23	0.35	27	33	26	17	11
14.耒陽縣	—	—	—	—	—	—	—	—	—	—
15.安仁縣	47.10	41.53	9.64	1.74	—	45	11	19	23	—
16.邵 縣	47.43	52.38	0.20	—	—	44	4	57	—	—
17.桂東縣	91.47	8.53	0.01	—	—	2	58	58	—	—
18.資興縣	88.86	10.11	0.98	0.04	—	4	56	52	49	—
19.永興縣	75.36	21.17	3.23	0.23	—	19	39	38	42	—
20.郴 縣	80.07	19.93	—	—	—	14	43	—	—	—
21.常南縣	29.55	28.36	19.11	19.18	3.79	54	26	9	1	3
22.桂陽縣	85.12	14.59	0.27	0.03	—	6	51	56	53	—
23.汝城縣	54.51	33.32	9.28	2.05	0.14	35	17.5	18	18.5	15
24.祁陽縣	80.86	15.35	3.65	0.14	—	11	48	35	43	—
25.東安縣	—	—	—	—	—	—	—	—	—	—
26.零陵縣	53.37	45.32	1.31	—	—	33	9	50	—	—
27.道 縣	80.91	14.94	3.51	0.64	—	10	49	36	30	—
28.寧遠縣	80.55	18.41	0.93	0.12	—	12	45	53	44	—
29.永明縣	58.83	30.50	7.14	3.53	0.01	33	21	21	13	31
30.江華縣	—	—	—	—	—	—	—	—	—	—
31.藍山縣	67.02	25.44	7.51	0.03	—	28	33	20	51.5	—
32.新田縣	—	—	—	—	—	—	—	—	—	—
33.嘉禾縣	88.56	10.40	1.01	0.03	—	5	55	51	51.5	—
34.臨武縣	19.53	52.5	19.40	2.03	—	57	2	8	20	—
35.宜章縣	71.15	25.67	2.91	0.27	—	23	28	42	40	—
36.益陽縣	—	—	—	—	—	—	—	—	—	—
37.安化縣	—	—	—	—	—	—	—	—	—	—
38.新化縣	47.09	52.60	0.30	—	—	46	3	55	—	—

統計月刊 第二卷 第二三期合刊

表(乙)(三) 湖南省各縣耕種耕地面積各階段之農戶比率比較表(續三)

縣市號及 縣市名	耕種耕地通畝數各階段之農戶百分數					比 (以百分數最大為第一)				
	耕 1-9.9 畝者	耕 10-29.9 畝者	耕 30-49.9 畝者	耕 50-99.9 畝者	耕 100-200 畝者	耕1- 9.9畝者	耕10- 29.9畝者	耕30- 49.9畝者	耕50- 99.9畝者	耕100- 200畝者
39邵陽縣	69.43	31.73	6.79	1.88	0.11	25	38	25	21	17
40溆浦縣	49.66	35.13	13.61	1.43	0.09	41	14	14	26	19
41武岡縣	51.46	25.60	17.17	5.00	0.67	33	30	11	9	8
42新寧縣	63.13	27.63	2.86	0.33	—	26	29	43	39	—
43沅江縣	62.25	20.40	11.71	4.85	0.09	31	41	16	11	19
44漢壽縣	81.87	14.23	3.09	0.79	0.02	9	53	40	8	30
45常德縣	27.30	45.93	20.88	5.70	0.20	55	8	6	8	13
46桃源縣	—	—	—	—	—	—	—	—	—	—
47沅陵縣	37.03	47.33	12.08	2.96	0.63	49	6	15	15	9.5
48古丈縣	7.99	74.83	15.40	1.79	—	59	1	13	22	—
49永順縣	—	—	—	—	—	—	—	—	—	—
50龍山縣	—	—	—	—	—	—	—	—	—	—
51保靖縣	73.66	18.91	1.99	0.41	0.02	16	44	17	35	27
52永綏縣	93.24	5.01	1.8	0.36	—	1	59	49	38	—
53瀘溪縣	74.94	23.05	5.38	0.53	0.07	20	34	37	31.5	31
54乾城縣	89.70	9.90	0.36	0.01	—	3	57	54	49	—
55鳳凰縣	—	—	—	—	—	—	—	—	—	—
56辰溪縣	50.81	46.90	2.25	0.04	—	40	7	46	49	—
57黔陽縣	—	—	—	—	—	—	—	—	—	—
58芷江縣	—	—	—	—	—	—	—	—	—	—
59麻陽縣	54.51	40.64	4.80	0.05	—	36	19	33	47	—
60晃縣	—	—	—	—	—	—	—	—	—	—
61會同縣	64.25	33.21	2.30	0.24	—	30	19	45	41	—
62靖縣	44.34	34.36	18.26	5.01	0.02	48	15	10	10	28
63通道縣	67.01	21.60	7.03	3.24	—	29	35	23	14	—
64綏寧縣	82.71	13.34	2.20	1.03	0.12	8	51	44	27	16
65城步縣	71.24	25.53	3.17	0.06	—	21	31	39	46	—
66漣縣	47.96	34.25	14.14	3.47	0.18	43	16	13	13	13.5
67臨澧縣	—	—	—	—	—	—	—	—	—	—
68石門縣	84.15	13.59	1.86	0.37	0.02	7	53	48	36.5	29
69慈利縣	—	—	—	—	—	—	—	—	—	—
70桑植縣	21.97	28.46	31.63	16.90	0.03	53	24	2	3	25
71大庸縣	58.65	35.72	4.71	0.74	0.18	31	13	34	29	13.5
72沅陽縣	75.43	17.89	6.06	0.58	0.03	18	46	27	31.5	5
73臨湘縣	76.25	18.96	4.73	0.07	—	17	43	33	45	—
74華容縣	71.85	21.90	5.25	0.37	0.03	21	37	29	36.5	25
75南縣	33.40	30.59	20.60	13.30	2.01	59	21	7	4	6
76安鄉縣	13.17	20.08	41.17	18.91	6.67	58	40	1	2	1

表丙(一) 湖南省各縣主要作物面積比較表

註：每千公畝=162.76英制畝

縣市號及 縣市名		主要作物面積 (單位千公畝)	比較 (以面積最大 者為第一)	縣市號及 縣市名		主要作物面積 (單位千公畝)	比較 (以面積最大 者為第一)
全	省	219,431		38	新化縣	5,778	9
五	十	172,758		39	邵陽縣	9,349	3
1.	長沙	—	—	40	邵陽縣	2,951	31
2.	長沙	4,948	13	41	武岡縣	4,967	13
3.	湘潭	9,315	4	42	新甯縣	1,199	40
4.	湘鄉	7,431	6	43	沅江縣	3,003	21
5.	湘陰	7,684	5	44	漢壽縣	3,106	20
6.	平江	3,909	16	45	常德縣	6,836	7
7.	瀏陽	5,817	10	46	桃源縣	—	—
8.	醴陵	2,245	27	47	沅陵縣	3,120	19
9.	攸縣	—	—	48	古丈縣	464	56
10.	茶陵	1,695	34	49	永順縣	—	—
11.	湘鄉	9,711	2	50	龍山縣	—	—
12.	衡山	4,908	15	51	保靖縣	803	51
13.	衡陽	9,791	1	52	永綏縣	535	55
14.	耒陽	—	—	53	瀘溪縣	946	48
15.	安仁	1,183	41	54	乾城縣	353	53
16.	嘉禾	630	53	55	鳳凰縣	—	—
17.	桂東	654	52	56	辰溪縣	1,024	45
18.	資興	845	50	57	黔陽縣	—	—
19.	永興	2,093	30	58	芷江縣	—	—
20.	郴縣	1,790	33	59	麻陽縣	991	47
21.	常寧	2,254	26	60	晃縣	—	—
22.	桂陽	2,437	24	61	會同縣	1,001	46
23.	汝城	542	54	62	靖縣	492	57
24.	祁陽	5,454	11	63	通道縣	326	59
25.	東安	—	—	64	綏寧縣	1,611	35
26.	零陵	4,056	14	65	城步縣	900	49
27.	道縣	2,583	23	66	漵浦縣	6,201	8
28.	寧遠	1,449	37	67	臨澧縣	—	—
29.	永明	1,187	43	68	石門縣	2,095	28
30.	江華	—	—	69	慈利縣	—	—
31.	藍山	1,051	44	70	桑植縣	1,337	32
32.	新田	—	—	71	大庸縣	1,215	39
33.	臨武	1,261	33	72	岳陽縣	2,992	22
34.	臨武	1,149	43	73	岳陽縣	2,100	29
35.	宜陽	1,723	36	74	華容縣	3,380	18
36.	益陽	—	—	75	南縣	2,359	25
37.	安化	—	—	76	安鄉縣	3,657	17

表(丙)(二) 湖南省各縣水稻面積比較表

注：每千公畝=162.76舊制畝

縣市號及 縣 市 名	水稻面積 (單位千公畝)	比 較 (以前積最大 者為第一)	縣市號及 縣 市 名	水稻面積 (單位千公畝)	比 較 (以前積最大 者為第一)
全 省 縣 市	160,483		38 新 化 縣	2,703	18
1. 十 長 沙 縣	196,347		39 邵 陽 縣	6,428	4
2. 長 沙 縣	4,080	10	40 溆 浦 縣	1,866	33
3. 湘 潭 縣	8,782	1	41 武 岡 縣	3,226	14
4. 寧 鄉 縣	0,354	5	42 新 寧 縣	883	38
5. 湘 陰 縣	4,482	7	43 沅 江 縣	2,302	17
6. 平 江 縣	2,504	20	44 漢 壽 縣	2,519	19
7. 瀏 陽 縣	4,179	9	45 常 德 縣	5,821	6
8. 醴 陵 縣	2,048	23	46 桃 源 縣	—	—
9. 攸 縣	—	—	47 沅 陵 縣	1,144	8
10. 茶 陵 縣	1,253	32	48 古 丈 縣	82	59
11. 湘 鄉 縣	7,209	2	49 永 順 縣	—	—
12. 衡 山 縣	3,381	12	50 龍 山 縣	—	—
13. 衡 陽 縣	0,685	3	51 保 靖 縣	238	57
14. 耒 陽 縣	—	—	52 永 綏 縣	278	56
15. 安 仁 縣	617	49	53 澧 縣 縣	536	50
16. 邵 陽 縣	460	53	54 乾 城 縣	151	58
17. 桂 東 縣	555	51	55 鳳 凰 縣	—	—
18. 資 興 縣	619	48	56 辰 溪 縣	916	37
19. 水 興 縣	1,686	26	57 黔 陽 縣	—	—
20. 郴 縣 縣	1,509	27	58 芷 江 縣	—	—
21. 常 寧 縣	1,993	24	59 麻 陽 縣	738	45
22. 桂 陽 縣	1,185	34	60 晃 縣 縣	—	—
23. 汝 城 縣	542	52	61 會 同 縣	830	50
24. 祁 陽 縣	3,680	11	62 靖 縣 縣	377	54
25. 東 安 縣	—	—	63 通 道 縣	292	55
26. 零 陵 縣	2,908	16	64 綏 寧 縣	1,309	30
27. 道 縣 縣	1,391	29	65 城 步 縣	739	44
28. 寧 遠 縣	1,355	31	66 漣 源 縣	4,334	8
29. 永 明 縣	740	43	67 臨 澧 縣	—	—
30. 江 華 縣	—	—	68 石 門 縣	2,065	22
31. 藍 山 縣	789	41	69 慈 利 縣	649	46
32. 新 田 縣	—	—	70 桑 植 縣	—	—
33. 嘉 禾 縣	672	47	71 大 庸 縣	961	35
34. 臨 武 縣	758	42	72 岳 陽 縣	1,829	25
35. 宜 章 縣	832	39	73 臨 湘 縣	946	36
36. 益 陽 縣	—	—	74 華 容 縣	3,293	13
37. 安 化 縣	—	—	75 南 安 縣	2,208	21
			76 安 鄉 縣	3,103	15

湖南省各縣各類穀類作物面積對主要作物面積之百分數比較表

表丙(三)

注 每千公畝=162.76畝

縣市號及 縣 市 名	主要作物面積 (單位千公畝)	穀類作物面積	縣市號及 縣 市 名	主要作物面積	穀類作物面積
全 省	219,434	189,729	38 新 化 縣	5,973	4,503
1. 長 沙 市	172,758	149,372	39 邵 陽 縣	9,349	8,088
2. 長 沙 縣	4,848	5,700	40 邵 陽 縣	2,551	1,337
3. 湘 潭 縣	9,215	9,020	41 武 岡 縣	4,671	4,033
4. 湘 鄉 縣	7,431	6,700	42 新 寧 縣	1,199	1,103
5. 湘 陰 縣	7,684	5,719	43 沅 江 縣	3,093	3,023
6. 平 江 縣	3,903	2,747	44 漢 壽 縣	3,106	2,681
7. 瀏 陽 縣	5,817	4,381	45 益 陽 縣	6,536	6,238
8. 醴 陵 縣	2,245	2,731	46 桃 江 縣	—	—
9. 攸 縣	—	—	47 沅 陵 縣	2,120	2,886
10. 茶 陵 縣	1,695	1,442	48 古 丈 縣	464	344
11. 湘 鄉 縣	9,711	8,301	49 永 順 縣	—	—
12. 衡 山 縣	4,008	3,455	50 龍 山 縣	—	—
13. 衡 陽 縣	9,791	8,556	51 保 靖 縣	803	633
14. 耒 陽 縣	—	—	52 永 順 縣	5.5	426
15. 安 仁 縣	1,188	919	53 澧 縣 縣	946	867
16. 耒 陽 縣	630	522	54 乾 城 縣	353	278
17. 桂 東 縣	654	626	55 鳳 凰 縣	—	—
18. 資 興 縣	845	720	56 辰 溪 縣	1,024	1,008
19. 永 興 縣	2,693	1,957	57 黔 陽 縣	—	—
20. 郴 縣 縣	1,790	1,749	58 芷 江 縣	—	—
21. 常 寧 縣	2,284	2,284	59 麻 陽 縣	991	953
22. 桂 陽 縣	2,457	1,514	60 晃 縣 縣	—	—
23. 汝 城 縣	512	542	61 會 同 縣	1,001	971
24. 郴 陽 縣	5,451	4,518	62 靖 縣 縣	423	408
25. 東 安 縣	—	—	63 通 道 縣	335	311
26. 零 陵 縣	4,056	3,808	64 綏 寧 縣	1,611	1,541
27. 道 縣 縣	2,583	1,745	65 城 步 縣	900	844
28. 甯 遠 縣	1,449	1,449	66 漣 源 縣	6,301	5,448
29. 永 明 縣	1,187	979	67 臨 澧 縣	—	—
30. 江 華 縣	—	—	68 石 門 縣	2,025	2,093
31. 藍 山 縣	1,051	895	69 慈 利 縣	—	—
32. 新 田 縣	—	—	70 桑 植 縣	1,837	1,638
33. 嘉 禾 縣	1,261	1,253	71 大 庸 縣	1,315	1,166
34. 臨 武 縣	1,149	772	72 辰 陽 縣	2,993	2,176
35. 宜 章 縣	1,523	980	73 臨 湘 縣	2,100	1,352
36. 益 陽 縣	—	—	74 華 容 縣	3,386	3,386
37. 安 化 縣	—	—	75 南 縣 縣	2,559	2,350
			76 安 鄉 縣	3,657	3,121

統計月刊 第二卷 第三期合刊

七二

湖南省各縣各類穀類作物面積對主要作物面積之百分數比較表  
(續一)

縣市號及 縣 市 名	對主要作物 面積百分數	比 較 (以百分數最大者為第一)	縣市號及 縣 市 名	對主要作物 面積百分數	比 較 (以百分數最大者為第一)
全 省	87	—	39 邵陽縣	88	31
1. 長沙縣	95	18	40 邵陽縣	90	44
2. 湘潭縣	98	8	41 邵陽縣	94	20
3. 湘鄉縣	91	8	42 新寧縣	91	25
4. 寧鄉縣	66	57	43 沅江縣	93	28.5
5. 平江縣	70	54	44 沅江縣	86	24
6. 瀏陽縣	75	49	45 常德縣	91	27
7. 醴陵縣	85	17	46 桃源縣	92	4
8. 攸縣	—	—	47 沅江縣	92	4
9. 醴陵縣	85	39	48 古丈縣	74	53
10. 攸縣	85	36	49 大龍山	—	—
11. 衡陽縣	86	55	50 保靖縣	79	43
12. 衡陽縣	87	51	51 靖縣	80	45
13. 耒陽縣	—	—	52 靖縣	91	26
14. 耒陽縣	77	48	53 乾城縣	79	47
15. 安仁縣	83	41	54 乾城縣	93	7
16. 桂東縣	93	16	55 辰溪縣	—	—
17. 資興縣	86	33	56 對江縣	—	—
18. 資興縣	94	23	57 對江縣	—	—
19. 郴縣	98	9.5	58 對江縣	97	1.5
20. 常寧縣	100	2.5	59 對江縣	97	1.5
21. 汝城縣	74	51	60 晃會靖	—	—
22. 汝城縣	100	2.5	61 晃會靖	97	11
23. 郴縣	83	41	62 通城縣	97	12.5
24. 郴縣	94	21	63 通城縣	96	15
25. 郴縣	94	21	64 通城縣	94	19
26. 郴縣	94	21	65 通城縣	94	21
27. 道縣	67	55	66 澧縣	88	30
28. 道縣	100	2.5	67 澧縣	—	—
29. 道縣	83	43	68 澧縣	100	5
30. 江華縣	—	—	69 慈利縣	—	—
31. 江華縣	85	8	70 慈利縣	89	39
32. 新田縣	—	—	71 慈利縣	96	14
33. 新田縣	84	40	72 岳陽縣	73	53
34. 岳陽縣	67	56	73 岳陽縣	64	59
35. 岳陽縣	64	53	74 岳陽縣	100	2.5
36. 益陽縣	—	—	75 南安鄉	99	6
37. 益陽縣	—	—	76 南安鄉	85	37
38. 益陽縣	75	50			

表(四)(四) 湖南省各縣和種植面積對主要作物面積之比率比較表

注 每千公畝=162.76畝制畝

縣市號及 縣市名	主要作物面積 (單位千公畝)	種植面積 (單位千公畝)	對主要作物面 比 較	
			積之百分數	(以百分數於 大者為第一)
全 省	219,424	171,674	78	—
五 十 九 縣 市	172,758	135,157	78	—
1. 長 沙 縣	4,848	4,322	89	19
2. 瀏 陽 縣	9,295	9,012	98	7
3. 平 江 縣	7,431	6,596	88	20
4. 湘 陰 縣	7,684	4,986	64	44
5. 平 江 縣	3,909	2,507	64	45
6. 瀏 陽 縣	5,817	4,284	73	38
7. 醴 陵 縣	2,245	2,127	95	12
8. 攸 縣	1,695	1,403	83	27
9. 茶 陵 縣	9,711	7,904	81	29
10. 衡 陽 縣	4,008	3,447	86	22
11. 衡 陽 縣	9,791	8,303	85	25
12. 耒 陽 縣	—	—	—	—
13. 安 仁 縣	1,188	919	77	34
14. 耒 陽 縣	630	52	83	28
15. 桂 東 縣	654	604	92	15
16. 資 興 縣	845	668	79	32
17. 永 興 縣	2,093	1,923	92	17
18. 郴 縣	1,790	1,654	92	14
19. 常 寧 縣	2,284	2,284	100	2
20. 桂 陽 縣	2,437	1,276	52	53
21. 汝 城 縣	512	542	100	2
22. 汝 城 縣	5,454	3,755	69	41
23. 汝 城 縣	—	—	—	—
24. 零 陵 縣	4,066	3,313	79	31
25. 道 縣 縣	2,583	1,509	58	49
26. 寧 遠 縣	1,149	1,149	100	2
27. 永 明 縣	1,187	880	70	40
28. 江 華 縣	1,051	833	79	30
29. 新 田 縣	—	—	—	—
30. 嘉 禾 縣	1,261	820	65	43
31. 臨 武 縣	1,149	759	66	42
32. 宜 章 縣	1,523	870	57	50
33. 益 陽 縣	—	—	—	—
34. 安 化 縣	—	—	—	—

統計月刊 第二卷 第三三期合刊



表(四) 湖南省各縣植棉面積對主要作物面積之比率比較表(續一)

縣市號及 縣市名	主要作物面積	植棉面積	對主要作物面 積之百分數	比 較
38 新化縣	5,978	2,973	50	51
39 溆浦縣	9,349	6,948	74	36
40 沅江縣	2,051	1,598	68	46
41 武岡縣	4,267	3,343	78	33
42 新寧縣	1,199	899	74	37
43 沅江縣	3,033	3,023	98	8
44 漢壽縣	3,106	2,655	85	38
45 常德縣	6,836	6,184	90	18
46 桃源縣	—	—	—	—
47 沅江縣	3,120	1,598	51	53
48 古丈縣	464	91	20	59
49 永順縣	—	—	—	—
50 龍山縣	—	—	—	—
51 保靖縣	803	251	31	58
52 永綏縣	535	291	54	51
53 澧縣	946	587	62	48
54 乾城縣	353	160	45	56
55 鳳凰縣	—	—	—	—
56 辰溪縣	1,024	977	93	13
57 沅江縣	—	—	—	—
58 芷江縣	—	—	—	—
59 麻陽縣	991	740	75	35
60 晃縣	—	—	—	—
61 會同縣	1,001	959	96	9
62 靖縣	433	404	96	10
63 通道縣	336	319	95	11
64 綏寧縣	1,611	1,484	92	16
65 城步縣	900	761	85	36
66 漵浦縣	6,901	4,454	72	39
67 臨澧縣	—	—	—	—
68 石門縣	2,096	2,072	99	5
69 慈利縣	—	—	—	—
70 桑植縣	1,837	696	38	57
71 大庸縣	1,315	1,050	86	21
72 岳陽縣	2,992	1,877	63	47
73 臨湘縣	2,100	1,020	50	55
74 安鄉縣	3,386	3,385	100	4
75 南縣	2,259	2,330	99	6
76 安鄉縣	3,657	3,103	85	24

統計月刊 第二卷 第二三期合刊

表丙(五) 湖南省各縣種稻面積對種棉面積之比率比較表

注：每千公畝=162.70畝

統計月刊 第二卷 第二三期合刊

七六

縣市號及 縣市名	種稻面積 (單位千公畝)	種棉面積 (單位千公畝)	對種稻面積 之百分數	比 較 (以百分數之最大 者為第一)
全五	171,674	160,488	93	—
十長	135,157	128,347	93	—
1. 省九沙				
2. 長沙縣	4,222	4,080	94	97
3. 湘潭縣	9,013	8,762	97	12.5
4. 湘鄉縣	6,596	6,354	96	19
5. 湘陰縣	4,936	4,482	91	46
6. 平江縣	2,507	2,504	100	3
7. 瀏陽縣	4,234	4,179	99	7
8. 醴陵縣	2,137	2,048	96	20
9. 攸縣				
10. 茶陵縣	1,408	1,253	89	51
11. 湘鄉縣	7,904	7,809	91	44
12. 衡山縣	3,447	3,384	98	10
13. 衡陽縣	8,202	8,685	81	58
14. 耒陽縣				
15. 安仁縣	919	617	67	59
16. 郴縣	522	460	88	52
17. 桂東縣	604	555	92	39
18. 資興縣	668	619	93	36
19. 永興縣	1,322	1,686	88	54
20. 郴縣	1,654	1,509	91	42
21. 常寧縣	2,284	1,993	87	55
22. 桂陽縣	1,276	1,185	93	34
23. 汝城縣	542	542	100	1.5
24. 嘉禾縣	3,755	3,680	98	11
25. 東安縣				
26. 零陵縣	3,213	2,908	91	47
27. 道縣	1,509	1,391	92	38
28. 漵浦縣	1,449	1,355	94	31
29. 永明縣	880	740	84	50
30. 江華縣				
31. 藍山縣	833	789	95	25
32. 新田縣				
33. 嘉禾縣	820	672	82	57
34. 臨武縣	759	758	100	4
35. 宜陽縣	870	822	96	18
36. 安化縣				
37. 安化縣				

表(內五) 湖南省各縣桐油面積對桐油面積之比率比較表(續一)

縣市號及 縣市名	桐油面積	桐油面積	積之百分數 對桐油面積	比 較
38 新化縣	2,992	2,708	91	45
39 邵陽縣	6,948	6,428	93	37
40 邵陽縣	1,228	1,185	91	42
41 武岡縣	3,342	3,226	97	17
42 新寧縣	899	883	98	9
43 沅江縣	3,023	2,902	96	21
44 溆浦縣	2,655	2,519	95	22
45 常德縣	6,184	5,821	94	22
46 沅源縣	—	—	—	—
47 沅水縣	1,598	1,444	90	48
48 沅水縣	91	83	90	49
49 沅水縣	—	—	—	—
50 龍山縣	—	—	—	—
51 保靖縣	251	233	93	24
52 永綏縣	291	278	96	22
53 瀘溪縣	587	556	95	26
54 乾城縣	160	151	94	28
55 鳳凰縣	—	—	—	—
56 辰溪縣	977	916	94	30
57 沅江縣	—	—	—	—
58 沅江縣	—	—	—	—
59 麻陽縣	740	738	100	5
60 會同縣	959	830	87	56
61 會同縣	—	—	—	—
62 靖縣	404	377	93	32
63 通道縣	319	292	92	40
64 綏寧縣	1,484	1,309	88	52
65 城步縣	761	739	97	16
66 溆浦縣	4,454	4,334	97	14
67 溆浦縣	—	—	—	—
68 石門縣	2,072	2,065	100	6
69 慈利縣	—	—	—	—
70 桑植縣	696	649	93	32
71 大庸縣	1,050	961	92	41
72 岳陽縣	1,877	1,829	97	12.5
73 臨澧縣	1,020	946	93	35
74 華容縣	3,365	3,293	97	15
75 南縣	2,330	2,298	99	8
76 安鄉縣	3,103	3,103	100	1.5

湖南省各縣主要作物面積對水田旱地等面積之比率比較表

表(內六) 注：1.每千公畝=162.76公頃 2.此次作物面積調查範圍，限於穀類，豆類，及根莖類；故本表求比率，僅以水田及旱地面積二者之和為100，未將園圃面積計於其內。

縣市號及 縣市名	水田及旱地面積 (單位千公畝)	主要作物面積 (單位千公畝)	對水田及旱地 面積之百分數	比 較 (以百分數最 高者為第一)
全	217,114	219,434	101	—
五	170,932	172,753	101	—
1. 省	—	—	—	—
2. 長沙縣	5,731	4,948	85	53
3. 湘潭縣	9,761	9,315	94	48
4. 湘鄉縣	7,296	7,431	105	91
5. 醴陵縣	6,793	7,684	112	11
6. 瀏陽縣	3,545	3,909	110	13
7. 平江縣	6,052	5,817	96	45
8. 攸縣	2,443	2,245	92	50
9. 茶陵縣	1,655	1,695	102	25
11. 湘鄉縣	9,698	9,711	100	37
12. 衡山縣	3,523	4,003	114	6
13. 衡陽縣	9,798	9,791	100	39
14. 耒陽縣	—	—	—	—
15. 安仁縣	1,110	1,188	107	19
16. 耒陽縣	614	630	103	23
17. 桂陽縣	653	654	100	36
18. 資興縣	884	845	96	47
19. 永興縣	2,060	2,093	102	29
20. 郴縣	1,921	1,790	93	49
21. 常寧縣	2,783	2,284	82	54
22. 桂陽縣	2,224	2,437	110	15
23. 汝城縣	704	542	77	57
24. 城陽縣	4,618	5,454	118	4
25. 東安縣	—	—	—	—
26. 零陵縣	3,528	4,056	112	10
27. 道縣	2,603	2,583	99	41
28. 寧遠縣	1,930	1,449	75	58
29. 永明縣	1,045	1,187	114	7
30. 江華縣	1,153	1,051	91	51
32. 新田縣	—	—	—	—
33. 耒陽縣	1,168	1,261	108	17
34. 宜章縣	937	1,149	123	2
35. 宜章縣	1,468	1,523	104	18
36. 安化縣	—	—	—	—
37. 安化縣	—	—	—	—

湖南省各縣主要作物面積對水田旱地等面積之比率比較表(續一)

縣市號及 縣市名	水田及旱地面積 (單位千公畝)	主要作物面積 (單位千公畝)	對水田及旱地 面積之百分數	比 較 (以百分數最 大為第一)	
38	新化縣	1,861	5,978	106	20
39	邵陽縣	8,384	9,349	113	8
40	溆浦縣	1,861	2,051	110	12
41	武岡縣	4,164	4,267	102	24
42	新寧縣	1,177	1,199	102	28
43	沅江縣	3,989	3,033	78	56
44	常德縣	3,058	3,106	101	30
45	桃源縣	6,677	6,836	101	26
46	桃源縣	—	—	—	—
47	沅陵縣	3,125	3,120	100	49
48	古文縣	811	464	57	59
49	沅水縣	—	—	—	—
50	龍山縣	—	—	—	—
51	保靖縣	741	803	108	16
52	永綏縣	541	535	99	42
53	澧縣縣	767	946	123	1
54	乾城縣	305	353	116	5
55	鳳凰縣	—	—	—	—
56	辰溪縣	1,011	1,024	101	33
57	黔陽縣	—	—	—	—
58	芷江縣	—	—	—	—
59	麻陽縣	809	991	122	3
60	晃縣縣	—	—	—	—
61	會同縣	988	1,001	101	31
62	靖縣縣	419	422	101	34
63	通道縣	343	336	104	22
64	綏寧縣	1,605	1,611	100	35
65	城步縣	921	900	98	44
66	漵浦縣	6,106	6,201	102	31
67	漵浦縣	—	—	—	—
68	石門縣	2,095	2,095	100	38
69	慈利縣	—	—	—	—
70	桑植縣	1,672	1,837	110	14
71	大庸縣	1,188	1,215	102	27
72	岳陽縣	2,666	2,992	112	9
73	臨湘縣	1,192	2,100	96	46
74	華容縣	3,902	3,386	89	52
75	南安縣	2,876	2,359	82	55
76	安鄉縣	3,711	3,657	99	43

統計月刊 第二卷 第二三期合刊

表(丙)(七) 湖南省各縣和稻糯稻小麥玉蜀黍大豆甘薯等產量比較表

縣市或及 縣市名	種 稻		糯 稻		小 麥		玉 蜀 黍		大 豆		甘 薯	
	產 (千公石) 量	比較 (以最大者 為第一)	產 (千公石) 量	比較 (以最大者 為第一)	產 (千公石) 量	比較 (以最大者 為第一)	產 (千公石) 量	比較 (以最大者 為第一)	產 (千公石) 量	比較 (以最大者 為第一)	產 (千公石) 量	比較 (以最大者 為第一)
1.長沙市	—	—	—	—	—	—	—	—	—	—	—	—
2.長沙縣	3,058	9	181	10	10	21	16	14	26	10	229	19
3.湘潭縣	4,723	4	91	18	—	—	—	—	—	—	91	28
4.寧鄉縣	4,283	5	143	11	1	35	—	—	2	38	498	10
5.湘陰縣	4,175	6	316	4	—	—	—	—	5	26	2,703	1
6.平江縣	1,633	21	3	56	8	24	3	26	4	30	654	8
7.瀏陽縣	3,153	8	37	38	14	18	1	29	26	11	1,146	4
8.醴陵縣	1,026	19	74	23	—	—	—	—	5	27	65	34
9.攸縣	—	—	—	—	—	—	—	—	—	—	—	—
10.茶陵縣	865	33	143	12	—	—	—	—	4	31	111	24
11.湘鄉縣	5,394	1	373	3	89	5	23	10	125	1	1,738	2
12.衡山縣	2,708	2	36	39	—	—	—	—	26	12	311	15
13.衡陽縣	4,941	3	601	1	2	33	—	—	39	7	963	6
14.耒陽縣	—	—	—	—	—	—	—	—	—	—	—	—
15.安仁縣	459	47	185	9	—	—	—	—	48	5	81	31
16.耒縣	358	49	45	33	—	—	—	—	6	21	79	33
17.桂東縣	466	46	43	34	—	—	7	19	2	33	35	38
18.資興縣	581	40	30	41	—	—	5	23	—	—	79	32
19.永興縣	1,418	24	206	8	2	34	—	—	1	39	185	21
20.郴縣	909	30	92	17	10	23	18	13	—	—	23	41
21.常寧縣	1,300	25	300	5	—	—	—	—	—	—	343	13
22.桂陽縣	721	37	63	26	37	11	20	11	8	20	738	7
23.汝城縣	289	50	81	20	—	—	—	—	—	—	—	—
24.祁陽縣	2,753	11	38	37	54	7	—	—	75	2	188	20
25.東安縣	—	—	—	—	—	—	—	—	—	—	—	—
26.零陵縣	2,111	17	211	7	71	6	1	30	22	16	50	36
27.道縣	853	34	62	27	21	12	5	22	32	9	627	9
28.甯遠縣	875	32	57	30	—	—	—	—	—	—	—	—
29.永明縣	267	54	43	35	5	29	8	18	11	18	99	27
30.江華縣	—	—	—	—	—	—	—	—	—	—	—	—
31.藍山縣	417	43	23	43	6	28	4	25	1	40	109	25
32.新田縣	—	—	—	—	—	—	—	—	—	—	—	—
33.嘉禾縣	275	53	74	23	19	15	6	20	—	—	163	22
34.臨武縣	499	43	—	—	1	39	1	31	1	41	259	17
35.宜章縣	498	44	20	44	—	—	6	21	2	36	394	13
36.益陽縣	—	—	—	—	—	—	—	—	—	—	—	—
37.安化縣	—	—	—	—	—	—	—	—	—	—	—	—

統計月刊 第二卷 第三期合刊

表(丙)、七)湖南省各縣和稻糯稻小麥玉蜀黍大豆甘薯等產量比較表

縣市號及 縣市名	和 稻		糯 稻		小 麥		玉 蜀 黍		大 豆		甘 薯	
	產量	比較	產量	比較	產量	比較	產量	比較	產量	比較	產量	比較
38新化縣	2,283	15	216	6	117	3	111	1	53	4	1,006	5
39邵陽縣	5,200	2	525	2	91	4	51	6	74	3	1,201	3
40溆浦縣	895	31	63	25	21	13	40	7	19	17	113	23
41武岡縣	2,185	16	63	28	16	16	16	13	24	15	84	30
42新寧縣	739	35	11	50	3	32	15	15	6	23	25	40
43沅江縣	2,575	13	82	19	—	—	—	—	5	28	7	48
44溆浦縣	1,615	23	75	21	1	36	—	—	—	—	101	26
45常德縣	3,772	7	138	13	15	17	—	—	25	13	—	—
46桃源縣	—	—	—	—	—	—	—	—	—	—	—	—
47沅陵縣	1,135	26	139	14	125	2	101	2	2	33	—	—
48古文縣	57	59	6	51	6	27	10	17	—	—	28	39
49永順縣	—	—	—	—	—	—	—	—	—	—	—	—
50龍山縣	—	—	—	—	—	—	—	—	—	—	—	—
51保靖縣	107	58	7	53	9	23	86	3	6	24	258	18
52永綏縣	246	55	9	51	3	30	61	5	5	15	265	16
53漣溪縣	281	51	15	47	14	19	5	24	2	37	22	44
54乾城縣	122	57	9	51	8	25	24	8	—	—	90	29
55鳳凰縣	—	—	—	—	—	—	—	—	—	—	—	—
56辰溪縣	479	45	24	43	7	26	—	—	—	—	5	49
57黔陽縣	—	—	—	—	—	—	—	—	—	—	—	—
58芷江縣	—	—	—	—	—	—	—	—	—	—	—	—
59麻陽縣	595	39	2	57	19	14	—	—	1	43	22	43
60晃縣	—	—	—	—	—	—	—	—	—	—	—	—
61會同縣	613	38	93	15	1	38	2	28	2	35	10	47
62靖縣	276	53	13	49	—	—	—	—	—	—	3	50
63通道縣	127	56	14	48	—	—	—	—	—	—	11	46
64綏寧縣	965	28	92	16	1	40	3	27	9	19	61	35
65城步縣	511	43	16	46	1	37	24	9	6	22	23	42
66漣源縣	2,816	10	61	29	148	1	—	—	25	14	13	45
67臨澧縣	—	—	—	—	—	—	—	—	—	—	—	—
68石門縣	1,006	27	5	55	3	31	—	—	1	42	—	—
69慈利縣	—	—	—	—	—	—	—	—	—	—	—	—
60桑植縣	546	41	35	40	39	9	84	4	—	—	50	37
71大庸縣	915	29	73	24	10	20	10	16	2	34	2	51
72沅陽縣	1,708	20	40	36	38	10	—	—	35	8	447	11
73臨湘縣	727	36	54	31	44	8	—	—	39	6	331	14
74華容縣	2,048	18	46	33	—	—	—	—	—	—	—	—
75南縣	1,585	23	19	45	—	—	—	—	—	—	—	—
76安鄉縣	2,285	14	—	—	—	—	—	—	4	29	—	—

統計月刊 第二卷 第二三期合刊

表(丙)(八) 湖南省各縣水稻平均每公畝產量比較表

縣市號及 縣 市 名	種 稻 面 積 (單位千公畝)	種 稻 產 量 (單位千公石)	種 稻 平 均 每 公 畝 產 量 (單位公石)	比 較 (以平均每公畝產量 最大者為第一)
全 省	160,483	114,734	0.715	—
五 十 九 縣 市	126,347	90,330	0.715	—
1. 長 沙 縣	4,080	3,058	0.750	38
2. 湘 潭 縣	8,782	4,723	0.538	9
3. 衡 陽 縣	6,354	4,283	0.674	23
4. 湘 陰 縣	4,182	4,175	0.933	55
5. 平 江 縣	2,504	1,633	0.652	20.5
6. 瀏 陽 縣	4,172	3,152	0.754	39.5
7. 醴 陵 縣	2,048	1,926	0.940	58
8. 攸 縣	—	—	—	—
9. 茶 陵 縣	1,253	865	0.690	25.5
10. 湘 鄉 縣	7,209	5,394	0.748	36.5
11. 衡 山 縣	3,384	2,708	0.800	44
12. 衡 陽 縣	6,685	4,341	0.739	33.5
13. 未 陽 縣	—	—	—	—
14. 安 仁 縣	617	459	0.744	35
15. 邵 縣	460	358	0.778	42
16. 桂 東 縣	555	466	0.840	49
17. 資 興 縣	619	581	0.939	57
18. 永 興 縣	1,686	1,418	0.841	50.5
19. 郴 縣	1,509	903	0.602	12
20. 常 寧 縣	1,993	1,300	0.652	20.5
21. 桂 陽 縣	1,185	721	0.608	13
22. 汝 城 縣	542	289	0.533	8
23. 祁 陽 縣	3,680	2,753	0.748	36.5
24. 東 安 縣	—	—	—	—
25. 零 陵 縣	2,908	2,111	0.726	29
26. 攸 縣	1,391	852	0.612	14
27. 寧 遠 縣	1,355	875	0.646	17
28. 永 明 縣	740	267	0.361	1
29. 江 華 縣	—	—	—	—
30. 藍 山 縣	789	427	0.541	10
31. 新 田 縣	—	—	—	—
32. 嘉 禾 縣	672	275	0.409	2
33. 臨 武 縣	758	499	0.658	22
34. 宜 章 縣	832	498	0.599	11
35. 益 陽 縣	—	—	—	—
36. 安 化 縣	—	—	—	—
37. 安 化 縣	—	—	—	—

統計月刊 第二卷 第二三期合刊



表(丙)(八) 湖南省各縣水稻平均每公畝產量比較表 (續一)

縣市號及 縣 市 名	種 稻 面 積	種 稻 產 量	種 稻 平 均 每 公 畝 產 量	比 較
38 新化縣	2,703	2,283	0.845	59
39 邵陽縣	6,428	5,200	0.809	47
40 溆浦縣	1,186	895	0.754	39.5
41 武岡縣	3,226	2,185	0.677	24
42 新寧縣	883	739	0.837	48
43 沅江縣	2,902	2,593	0.894	54
44 漢壽縣	2,519	1,615	0.641	16
45 常德縣	5,821	3,772	0.648	18
46 桃源縣	—	—	—	—
47 沅陵縣	1,444	1,135	0.786	43
48 古丈縣	82	57	0.695	28
49 永順縣	—	—	—	—
50 龍山縣	—	—	—	—
51 保靖縣	238	107	0.450	4
52 永綏縣	278	246	0.885	53
53 瀘溪縣	556	282	0.507	6
54 沅城縣	151	122	0.807	46
55 鳳凰縣	—	—	—	—
56 辰溪縣	916	479	0.523	7
57 綏陽縣	—	—	—	—
58 芷江縣	—	—	—	—
59 麻陽縣	738	595	0.806	45
60 晃縣	—	—	—	—
61 會同縣	830	613	0.739	33.5
63 靖縣	377	276	0.732	30
63 通道縣	292	127	0.434	3
64 綏寧縣	1,309	964	0.736	31.5
65 城步縣	739	511	0.691	27
66 漣源縣	4,334	2,817	0.650	19
67 臨澧縣	—	—	—	—
68 石門縣	2,065	1,006	0.487	5
69 慈利縣	—	—	—	—
70 桑植縣	649	546	0.841	50.5
71 大庸縣	961	915	0.952	59
72 岳陽縣	1,826	1,703	0.934	56
73 臨湘縣	946	727	0.769	41
74 華容縣	3,293	2,048	0.623	15
75 南縣	2,398	1,585	0.690	25.5
76 安鄉縣	3,103	2,285	0.736	31.5

表(丙)(九) 湖南省各縣 秈米全年供給約數及其 比較表  
 應消費約數間盈細數

縣市號及 縣 市 名	秈米全年供給約數 (單位千公石)	秈米全年應 消費約數 (單位千公石)	供給約數及應消 費約數間之盈 (+)細(-)數 (單位千公石)	比 (以盈數最大者 (爲第一細數最 (大者置於最末)
全 省市	57,367	56,421	(+) 946	—
1. 長沙縣	1,529	3,231	(-) 1,702	59
2. 湘潭縣	2,362	2,025	(+) 337	8
3. 湘鄉縣	2,142	1,310	(+) 832	1
4. 陰江縣	2,087	1,342	(+) 745	9
5. 平江縣	816	1,031	(-) 215	50
6. 瀏陽縣	1,576	1,536	(+) 40	18
7. 醴陵縣	963	1,095	(-) 132	42
8. 攸縣	—	603	—	—
9. 茶陵縣	432	540	(-) 108	39
10. 湘鄉縣	2,697	2,434	(+) 263	9
11. 衡山縣	1,351	988	(+) 363	7
12. 衡陽縣	2,470	2,643	(-) 173	46
13. 宋陽縣	—	1,131	—	—
14. 安仁縣	229	351	(-) 122	41
15. 耒陽縣	179	230	(-) 41	27
16. 桂東縣	233	188	(+) 45	17
17. 資興縣	290	313	(-) 23	24.5
18. 永興縣	703	557	(+) 146	12.5
19. 郴縣	455	539	(-) 84	33
20. 常寧縣	650	837	(-) 187	48
21. 桂陽縣	360	751	(-) 391	57
22. 汝城縣	145	314	(-) 169	45
23. 祁陽縣	1,376	1,653	(-) 277	53
24. 東安縣	—	439	—	—
25. 零陵縣	1,056	859	(+) 197	11
26. 道縣縣	426	779	(-) 353	55
27. 甯遠縣	437	685	(-) 248	51
28. 永明縣	133	211	(-) 78	31.5
29. 江華縣	—	353	—	—
30. 藍山縣	213	257	(-) 44	28
31. 新田縣	—	293	—	—
32. 嘉禾縣	138	271	(-) 133	43
33. 臨武縣	249	271	(-) 22	23
34. 宜陽縣	249	414	(-) 165	44
35. 益陽縣	—	1,551	—	—
36. 安化縣	—	1,277	—	—

統計月刊 第二卷 第三期合刊

表(四)(九) 湖南省各縣糧食全年供給約數及其應消費約數間之比較表(續一)

縣市號及 縣市名	糧食全年供給約數	糧食全年應 消費約數	供給約數及應消 費約數間之差 (+) 給 (-) 數	比 數
38 新化縣	1,141	1,571	(-) 430	58
39 邵陽縣	2,600	2,373	(-) 227	52
40 淑浦縣	448	637	(-) 179	47
41 武岡縣	1,093	1,481	(-) 388	56
42 新寧縣	370	393	(-) 23	54.5
43 沅江縣	1,583	565	(+) 1,018	3
44 漢壽縣	803	793	(+) 10	19
45 常德縣	1,856	1,91	(+) 595	3
46 桃源縣	—	1,068	—	—
47 沅陵縣	567	671	(-) 104	37
48 古文縣	28	137	(-) 99	36
49 永順縣	—	431	—	—
50 龍山縣	—	395	—	—
51 保靖縣	53	971	(-) 918	49
52 永綏縣	133	236	(-) 113	40
53 瀘溪縣	141	219	(-) 78	31.5
54 乾城縣	61	155	(-) 94	35
55 鳳凰縣	—	260	—	—
56 辰溪縣	240	306	(-) 66	30
57 黔陽縣	—	477	—	—
58 芷江縣	—	437	—	—
59 麻陽縣	297	215	(+) 82	15
60 晃縣	—	198	—	—
61 會同縣	306	321	(-) 15	21
62 靖縣	136	156	(-) 18	23
63 通道縣	64	56	(+) 8	20
64 綏寧縣	483	330	(+) 152	12.5
65 城步縣	256	203	(+) 53	16
66 漣源縣	1,408	1,297	(+) 111	14
67 漣水縣	—	491	—	—
68 石門縣	503	591	(-) 88	34
69 慈利縣	—	655	—	—
70 桑植縣	273	570	(-) 297	54
71 大庸縣	457	497	(-) 40	36
72 岳陽縣	854	910	(-) 56	29
73 臨湘縣	363	463	(-) 100	33
74 華容縣	1,024	583	(+) 441	6
75 安鄉縣	792	538	(+) 254	10
76 安鄉縣	1,142	429	(+) 713	4

統計月刊 第二卷 第二三期合刊

表(丙)(十)湖南省各縣 雜米及其他作物用作為食糧之各年 比較表  
 (供給約數及雜米全年應消費約數間之盈縮數)

註：雜米平均年產量係按公訂數(5,333,444)其平均年消費係按公訂石數

縣市號及 縣市名	雜米其他作物用 作為食糧部分折為 雜米之全年供給 約數 (單位千公石)	雜米全年應消費約數 (單位千公石)	供給約數及應消費 約數間之盈(+) 虧(-)數 (位單千公石)	比 (以盈數最大 者為第一編數 最大者置於最 末)
全	62,720	56,411	(+) 6,308	—
1. 長沙 省	—	—	—	—
2. 長沙 縣	1,607	3,231	(-) 1,624	59
3. 湘潭 縣	2,387	2,005	(+) 382	9
4. 湘潭 縣	2,255	1,310	(+) 945	2
5. 湘陰 縣	2,581	1,241	(+) 1,340	1
6. 湘陰 縣	252	1,061	(-) 101	48
7. 湘陰 縣	1,229	1,586	(-) 357	10
8. 醴陵 縣	982	1,025	(-) 113	49
9. 醴陵 縣	—	—	—	—
10. 醴陵 縣	467	540	(-) 73	41
11. 湘鄉 縣	3,039	2,424	(+) 615	6
12. 湘鄉 縣	1,425	988	(+) 437	8
13. 湘鄉 縣	2,711	2,642	(+) 68	17
14. 耒陽 縣	—	—	—	—
15. 耒陽 縣	263	351	(-) 88	44.5
16. 耒陽 縣	199	220	(-) 21	22.5
17. 桂陽 縣	244	188	(+) 56	21
18. 桂陽 縣	310	313	(-) 3	25.5
19. 桂陽 縣	758	557	(+) 201	13
20. 郴縣 縣	470	529	(-) 59	39.5
21. 郴縣 縣	726	827	(-) 101	47
22. 桂陽 縣	531	751	(-) 220	36
23. 汝城 縣	149	314	(-) 165	51
24. 汝城 縣	1,442	1,653	(-) 211	58
25. 汝城 縣	—	—	—	—
26. 耒陽 縣	1,099	859	(+) 240	19
27. 耒陽 縣	570	779	(-) 209	54
28. 耒陽 縣	440	685	(-) 245	57
29. 永江 縣	161	211	(-) 49	36
30. 永江 縣	—	—	—	—
31. 永江 縣	240	257	(-) 17	30.5
32. 新田 縣	—	—	—	—
33. 新田 縣	180	271	(-) 91	46
34. 新田 縣	501	271	(+) 230	23
35. 宜陽 縣	334	414	(-) 80	42
36. 宜陽 縣	—	—	—	—
37. 宜陽 縣	—	—	—	—

表丙(十) 湖南省各縣 秈米並其他作物用作食糧 5分 爲秈米之全年 供給約數及秈米全年應消費約數間之比較數 比較表(續一)

縣市號及 縣市名	秈米並其他作物 用作食糧 5分 爲秈米之全年供 給約數 (單位千公石)	秈米全年應消費約數 (單位千公石)	供給數及應消費 約數間之差 (單位千公石) (-) (+)	比 (以供給數與大 者爲第一數 最大者置於最 末)
38 新化縣	1,434	1,571	(-) 137	34
39 邵陽縣	2,369	2,873	(+) 66	18
40 溆浦縣	493	627	(-) 134	50
41 武岡縣	1,133	1,481	(-) 348	58
42 新寧縣	381	393	(-) 12	98
43 沅江縣	1,297	565	(+) 732	4
44 漢壽縣	842	793	(+) 49	92
45 常德縣	1,934	1,291	(+) 643	5
46 桃源縣	—	—	—	—
47 沅陵縣	655	671	(-) 16	99
48 古丈縣	39	127	(-) 88	41.5
49 永順縣	—	—	—	—
50 龍山縣	—	—	—	—
51 保靖縣	129	271	(-) 142	51
52 永綏縣	191	236	(-) 45	35
53 澧縣	152	212	(-) 67	38
54 乾城縣	86	155	(-) 69	39.5
55 鳳凰縣	—	—	—	—
56 辰溪縣	243	306	(-) 63	37
57 沅江縣	—	—	—	—
58 芷江縣	—	—	—	—
59 麻陽縣	303	215	(+) 94	16
60 晃縣	—	—	—	—
61 會同縣	314	321	(-) 7	97
62 靖縣	139	156	(-) 17	30.5
63 通道縣	67	56	(+) 11	94
64 綏寧縣	503	330	(+) 173	15
65 城步縣	967	203	(+) 64	19
66 漵浦縣	1,477	1,297	(+) 180	14
67 醴陵縣	—	—	—	—
68 石門縣	504	591	(-) 87	43
69 慈利縣	—	—	—	—
70 桑植縣	362	570	(-) 208	53
71 大庸縣	467	497	(-) 30	33
72 岳陽縣	972	910	(+) 62	90
73 臨湘縣	465	468	(-) 3	95.5
74 華容縣	1,026	582	(+) 444	7
75 南縣	794	533	(+) 261	11
76 安鄉縣	1,165	429	(+) 736	3

表丙八二 湖南省各縣 種米全年供給約數對種米並其他作物用 比率比較表

注：種米平均每公畝產值×6.144=其平均每畝調製產值，因1公畝×6.144=1舊制畝，  
此種比率與其畝面積成正比例故也。

縣市號及名	種米並其他作物用 作食糧部分折為種 米之全年供給約數 (單位千公石)	種米全年供給約數 (單位千公石)	種米供給對種米並 其他作物用作食糧 部分折合種米之供 給之百分數	比 較 (以百分數之最 大者為第一)
全	63,783	57,867	91	—
1. 長沙省市	—	—	—	—
2. 長沙縣	1,607	1,529	95	27
3. 湘潭縣	2,387	2,363	99	7
4. 湘鄉縣	2,255	2,142	95	29
5. 湘潭縣	2,562	2,087	81	48
6. 湘鄉縣	959	816	85	44
7. 湘鄉縣	1,823	1,576	86	45
8. 醴陵縣	963	963	98	10
9. 醴陵縣	467	432	93	33
11. 湘鄉縣	3,039	2,697	89	37
12. 湘鄉縣	1,425	1,354	95	28
13. 湘鄉縣	2,711	2,470	91	34.5
14. 耒陽縣	—	—	—	—
15. 耒陽縣	363	229	87	4.5
16. 耒陽縣	199	179	90	36
17. 桂陽縣	244	233	95	24.5
18. 桂陽縣	310	290	94	31
19. 桂陽縣	758	709	94	30
20. 郴縣	470	455	97	16
21. 郴縣	736	650	88	40
22. 桂陽縣	531	560	68	57
23. 汝城縣	149	145	97	15
24. 汝城縣	1,442	1,376	95	24.5
25. 汝城縣	—	—	—	—
26. 零陵縣	1,099	1,056	96	19
27. 零陵縣	570	436	75	54
28. 零陵縣	440	437	99	4
29. 永江縣	163	133	81	46
30. 永江縣	—	—	—	—
31. 永江縣	240	213	89	38
32. 新化縣	—	—	—	—
33. 新化縣	180	138	77	51
34. 新化縣	304	249	82	47
35. 宜陽縣	334	249	75	52
36. 宜陽縣	—	—	—	—
37. 宜陽縣	—	—	—	—

表(丙)(二)湖南省各縣種米全年供給約數對種米並其他作物用  
作食糧部分折為種米之全年供給約數之比率比較表(續一)

縣 市 號	及 市 名	種米並其他作物用 作食糧部分折為種 米之全年供給約數 (單位千公石)	種米全年供給約數 (單位千公石)	種米供給對種米並 其他作物用食糧 部分折合種米之供 給之百分數	比 較 (以百分數之最 大者為第一)
38	新化	1,434	1,141	80	49
39	邵陽	2,939	2,600	88	39
40	溆浦	493	448	91	34.5
41	武岡	1,133	1,033	96	17
42	新寧	381	370	97	14
43	沅江	1,297	1,288	99	5.5
44	漢壽	842	808	96	20
45	常德	1,934	1,886	98	12
46	桃源	—	—	—	—
47	沅陵	655	567	87	41
48	古丈	39	28	72	55
49	永順	—	—	—	—
50	龍山	—	—	—	—
51	保靖	129	53	41	59
52	永綏	191	123	64	58
53	澧縣	152	141	93	32
54	乾城	86	61	71	56
55	鳳凰	—	—	—	—
56	辰溪	243	240	99	8
57	黔陽	—	—	—	—
58	芷江	—	—	—	—
59	麻陽	309	297	96	18
60	晃縣	—	—	—	—
61	會同	314	306	97	13
62	靖縣	139	138	99	5.5
63	通道	67	64	96	23
64	綏寧	503	482	96	21.5
65	城步	267	256	96	21.5
66	漣源	1,477	1,408	95	26
67	臨澧	—	—	—	—
68	石門	504	503	100	1
69	慈利	—	—	—	—
70	桑植	362	273	75	53
71	大庸	467	457	98	11
72	岳陽	972	854	88	41
73	湘陰	465	363	78	50
74	華容	1,026	1,024	100	2
75	南縣	794	792	100	3
76	安鄉	1,165	1,142	98	9

統計月刊 第二卷 第二三期合刊

表(丙)(主)湖南省各縣種米全年可供給之人口比率比較表

注：每人全年種米消費量，以1,863844公石為準

縣市號及 縣市名	種米全年可供 給之人口數 (單位千人)	人 口 數 (單位千人)	可供給之人口約 數與人口間之盈 (+ 細 -) 數 (單位千人)	可供給之人口約 數與人口數間之 盈(+ 細 -) 百 分數 (以人口數為100)	比 較 數 百 分 數 (以盈數百分數 最大者為第一 細數百分數最 大者置於最末)
全 省	30,779	30,271	(+) 507	(+) 9	—
1. 長沙市	—	—	—	—	—
2. 長沙縣	820	1,732	(-) 913	(-) 53	59
3. 湘潭縣	1,267	1,087	(+) 180	(+) 17	9
4. 寧鄉縣	1,149	703	(+) 446	(+) 63	1
5. 湘陰縣	1,120	720	(+) 400	(+) 56	2
6. 平江縣	438	569	(-) 131	(-) 23	50
7. 瀏陽縣	846	824	(+) 22	(+) 3	18
8. 醴陵縣	517	588	(-) 71	(-) 12	42
9. 攸 縣	—	—	—	—	—
10. 茶陵縣	232	290	(-) 58	(-) 20	39
11. 湘鄉縣	1,447	1,306	(+) 141	(+) 11	9
12. 衡山縣	726	530	(+) 196	(+) 37	7
13. 衡陽縣	1,325	1,418	(-) 93	(-) 7	46
14. 耒陽縣	—	—	—	—	—
15. 安仁縣	123	188	(-) 65	(-) 35	41
16. 酃 縣	96	118	(-) 22	(-) 18	26.5
17. 桂東縣	125	101	(+) 24	(+) 24	17
18. 資興縣	156	168	(-) 12	(-) 7	23.5
19. 永興縣	380	299	(+) 81	(+) 27	13
20. 郴 縣	244	289	(-) 45	(-) 16	33
21. 常寧縣	349	449	(-) 100	(-) 22	48
22. 桂陽縣	193	403	(-) 210	(-) 52	57
23. 汝城縣	78	168	(-) 90	(-) 54	45
24. 祁陽縣	738	887	(-) 149	(-) 17	53
25. 東安縣	—	—	—	—	—
26. 零陵縣	506	461	(+) 105	(+) 23	11
27. 道 縣	229	418	(-) 189	(-) 45	55
28. 寧遠縣	235	368	(-) 133	(-) 36	51
29. 永明縣	72	113	(-) 41	(-) 36	31
30. 江華縣	—	—	—	—	—
31. 藍山縣	115	138	(-) 23	(-) 17	28
32. 新田縣	—	—	—	—	—
33. 嘉禾縣	74	146	(-) 72	(-) 49	43
34. 臨武縣	134	146	(-) 12	(-) 8	23.5
35. 宜章縣	134	222	(-) 88	(-) 40	44
36. 益陽縣	—	—	—	—	—
37. 安化縣	—	—	—	—	—
38. 新化縣	612	843	(-) 231	(-) 27	58



表(內入三)湖南省各縣 種米全年可供給之人口數 約數及人口數間之盈縮 比率比較表 (續一)

縣市號及 縣市名	種米全年可供 給之人口數	人口數	可供給之人口約 數與人口間之盈 (+) 縮 (-) 數	可供給之人口 約數與人口數 間之盈(+) 縮 (-) 百分數	比 較
39 邵陽縣	1,395	1,541	(-)146	(-) 9	53
40 辰溪縣	240	326	(-) 86	(-) 29	47
41 武岡縣	586	794	(-)208	(-) 26	56
43 新寧縣	198	211	(-) 13	(-) 6	25
43 沅江縣	691	303	(+)388	(+)128	3
44 漢壽縣	433	46	(+) 7	(+) 2	19
45 常德縣	1,012	693	(+)319	(+) 46	5
46 桃源縣	—	—	—	—	—
47 沅陵縣	304	360	(-) 56	(-) 16	37.5
48 吉水縣	15	68	(-) 53	(-) 78	36
49 永順縣	—	—	—	—	—
50 龍山縣	—	—	—	—	—
51 保靖縣	29	146	(-)117	(-) 80	49
51 永綏縣	66	127	(-) 61	(-) 48	40
53 瀘溪縣	76	113	(-) 41	(-) 36	32
54 乾城縣	33	83	(-) 50	(-) 60	35
55 鳳凰縣	—	—	—	—	—
56 辰溪縣	123	164	(-) 36	(-) 29	30
57 黔陽縣	—	—	—	—	—
58 芷江縣	—	—	—	—	—
59 麻陽縣	160	115	(+) 45	(+) 39	15
60 晃縣	—	—	—	—	—
61 會同縣	164	173	(-) 8	(-) 5	21
62 靖縣	74	84	(-) 10	(-) 12	22
63 通道縣	34	30	(+) 4	(+) 13	20
64 綏寧縣	259	177	(+) 82	(+) 46	19
65 城步縣	17	100	(+) 98	(+) 26	16
66 溆浦縣	756	636	(+) 60	(+) 9	14
67 臨澧縣	—	—	—	—	—
68 石門縣	270	317	(-) 47	(-) 15	34
69 慈利縣	—	—	—	—	—
70 桑植縣	146	306	(-)160	(-) 53	54
71 大庸縣	245	267	(-) 22	(-) 8	26.5
72 岳陽縣	453	483	(-) 30	(-) 6	29
73 臨湘縣	195	251	(-) 56	(-) 23	37.5
74 華容縣	549	312	(+)237	(+) 76	6
75 南縣	45	226	(+)189	(+) 49	10
76 安鄉縣	613	230	(+)383	(+)167	4

表 140 (上) 湖南省各縣 糧食並其他作物用食糧部分而為糧食之 全年可供給人口約數及人口數間之盈餘數 比率比較表

縣市號及 縣市名	糧食並其他作物 用食糧部分而為 糧食之全年可供 給人口約數 (單位千人)	人 口 數 (單位千人)	可 供 給 之 人 口 約 數 及 人 口 數 間 之 盈 餘 (+) 或 (-) 數 (單位千人)	可 供 給 之 人 口 約 數 及 人 口 數 間 之 盈 餘 (+) 或 (-) 百分數	比 較 (以盈餘最大者 為第一 盈餘最 小者置於最末)
全 省	33 688	30 272	(+) 3,416	(+) 11	—
1. 長沙市	—	—	—	—	—
2. 長沙縣	861	1,733	(-) 871	(-) 50	59
3. 湘潭縣	1,381	1,87	(+) 194	(+) 18	9
4. 寧鄉縣	1,110	703	(+) 507	(+) 72	2
5. 湘陰縣	1,775	710	(+) 655	(+) 91	1
6. 平江縣	515	569	(-) 54	(-) 10	46.5
7. 瀏陽縣	981	824	(+) 157	(+) 19	10
8. 醴陵縣	527	588	(-) 61	(-) 10	43
9. 攸縣	—	324	—	—	—
10. 茶陵縣	251	290	(-) 39	(-) 13	40
11. 湘鄉縣	1,631	1,306	(+) 325	(+) 25	6
12. 衡山縣	765	500	(+) 265	(+) 44	8
13. 衡陽縣	1,454	1,418	(+) 36	(+) 3	17.5
14. 耒陽縣	—	—	—	—	—
15. 安仁縣	141	188	(-) 47	(-) 25	43.5
16. 邵 縣	107	118	(-) 11	(-) 9	39
17. 桂東縣	131	101	(+) 30	(+) 30	21
18. 資興縣	166	168	(-) 2	(-) 1	25.5
19. 永興縣	407	299	(+) 108	(+) 36	13
20. 郴 縣	252	289	(-) 37	(-) 13	38
21. 常寧縣	395	449	(-) 54	(-) 13	46.5
22. 桂陽縣	285	403	(-) 118	(-) 29	57
23. 汝城縣	80	168	(-) 88	(-) 53	53
24. 祁陽縣	774	887	(-) 113	(-) 13	56
25. 東安縣	—	—	—	—	—
26. 零陵縣	539	461	(+) 123	(+) 28	13
27. 道 縣	306	418	(-) 111	(-) 27	54.5
28. 寧遠縣	236	363	(-) 133	(-) 36	58
29. 永明縣	87	113	(-) 23	(-) 23	35
30. 江華縣	—	189	—	—	—
31. 藍山縣	129	133	(-) 9	(-) 7	30
32. 新田縣	—	—	—	—	—
33. 嘉禾縣	97	146	(-) 49	(-) 34	45
34. 臨武縣	163	146	(+) 17	(+) 12	23
35. 宜章縣	179	221	(-) 43	(-) 19	41
36. 益陽縣	—	—	—	—	—
37. 安化縣	—	—	—	—	—

統計月刊 第一卷 第三三期合刊

表丙(三) 湖南省各縣 糧食及其他作物用食一部分折爲糧食之 比率比較表(續一)

縣市名	糧食及其他作物用食全年可供給之人口約數(單位千人)	人口數(單位千人)	可供食之人口數及人口間之盈(+)或虧(-)數(單位千人)	可供食之人口數及人口間之盈(+)或虧(-)百分數	比率(以盈數最大者爲第一,虧數最大者置於最末)
38 新化縣	769	813	(-) 74	(-) 9	51
39 邵陽縣	1,577	1,541	(+) 36	(+) 2	17.5
40 溆浦縣	254	336	(-) 72	(-) 21	50
41 武岡縣	603	794	(-) 186	(-) 23	59
42 新寧縣	204	211	(-) 7	(-) 3	28
43 沅江縣	696	303	(+) 393	(+) 130	4
44 漢壽縣	452	436	(+) 26	(+) 6	22
45 常德縣	1,038	633	(+) 345	(+) 50	5
46 桃源縣	—	—	—	—	—
47 沅陵縣	351	360	(-) 9	(-) 3	30
48 古文縣	21	68	(-) 47	(-) 69	43.5
49 永順縣	—	—	—	—	—
50 龍山縣	—	—	—	—	—
51 保靖縣	69	146	(-) 77	(-) 53	53
52 永綏縣	101	127	(-) 26	(-) 20	34
53 瀘溪縣	81	118	(-) 37	(-) 31	38
54 乾城縣	46	83	(-) 37	(-) 45	38
55 鳳凰縣	—	109	(-) 71	(-) 51	49
56 辰谿縣	131	164	(-) 33	(-) 20	36
57 黔陽縣	—	—	—	—	—
58 芷江縣	—	—	—	—	—
59 麻陽縣	166	115	(+) 51	(-) 44	16
60 晃縣	—	—	—	—	—
61 會同縣	163	172	(-) 3	(-) 2	27
62 靖縣	75	84	(-) 9	(-) 11	30
63 通道縣	36	30	(+) 6	(+) 20	24
64 綏寧縣	270	177	(+) 93	(+) 53	15
65 城步縣	143	109	(+) 34	(+) 31	19.5
66 漣源縣	792	696	(+) 96	(+) 14	14
67 臨澧縣	—	—	—	—	—
68 石門縣	271	317	(-) 46	(-) 15	41
69 慈利縣	—	—	—	—	—
70 桑植縣	194	306	(-) 112	(-) 36	54.5
71 大庸縣	251	267	(-) 16	(-) 6	33
72 岳陽縣	523	488	(+) 34	(+) 7	19.5
73 臨湘縣	249	251	(-) 2	(-) 1	25.5
74 華容縣	551	312	(+) 239	(+) 77	7
75 南縣	426	286	(+) 140	(+) 49	11
76 安鄉縣	625	230	(+) 395	(+) 172	3

表(丙)(五)湖南省各縣其他作物原供他項消耗改充食糧部分折爲  
 米之全年可供人口約數對人口數之比率比較表

縣市號及 縣市名	人口數 (單位千人)	其他作物原供他項 消耗改充食糧部分 折爲米之全年可 供給人口約數 (單位千人)	可供給之人口約數 對人口數之百分數	比較 (以百分數最 大者爲第一)
全 省市	30,273	7,131	24	—
1. 長沙縣	1,733	117	7	49
3. 湘潭縣	1,087	44	4	55
4. 寧鄉縣	703	149	21	28
5. 衡陽縣	721	569	79	1
6. 平江縣	569	173	30	22
7. 瀏陽縣	824	279	34	13
8. 醴陵縣	588	35	6	51
9. 攸縣	—	—	—	—
10. 茶陵縣	290	64	22	27
11. 湘鄉縣	1,306	437	33	15
12. 衡山縣	530	84	16	34
13. 衡陽縣	1,418	371	26	23
14. 耒陽縣	—	—	—	—
15. 安仁縣	188	71	38	11
16. 邵陽縣	118	30	25	24
17. 桂東縣	101	20	20	29
18. 資興縣	168	27	16	33
19. 永興縣	239	93	31	19
20. 郴縣	989	33	11	40
21. 常寧縣	449	148	33	18
22. 桂陽縣	403	195	48	4
23. 汝城縣	163	19	11	41.5
24. 祁陽縣	887	78	9	46
25. 東安縣	—	—	—	—
26. 零陵縣	461	86	19	31
27. 道縣縣	418	166	40	10
28. 寧遠縣	368	14	4	56
29. 永明縣	113	38	34	14
30. 江華縣	—	—	—	—
31. 藍山縣	138	32	23	25
32. 新田縣	—	—	—	—
33. 嘉禾縣	146	60	41	8
34. 臨武縣	146	58	40	9
35. 宜章縣	232	95	41	6
36. 益陽縣	—	—	—	—
37. 安化縣	—	—	—	—

統計月刊 第二卷 第三三期合刊

表(丙)(四)湖南省各縣其他作物原供他項消耗改充食糧部分折爲秈米之全年可供人口約數對人口數比率比較表(續一)

縣 市 號 及 縣 市 名	人 口 數	其他作物原供他項消耗改充食糧部分折爲秈米之全年可供人口約數	可供給之人口約數 對人口數之百分數	比 較
38 新化縣	843	355	43	7
39 邵陽縣	1,541	463	30	20
40 叙浦縣	336	60	18	39
41 武岡縣	794	53	7	48
42 新寧縣	211	14	7	50
43 沅江縣	303	26	9	47
44 漢壽縣	476	51	13	39
45 常德縣	633	78	11	43
46 桃源縣	—	—	—	—
47 沅陵縣	360	118	33	17
48 古文縣	68	13	19	30
49 永順縣	—	—	—	—
50 龍山縣	—	—	—	—
51 保靖縣	146	83	56	3
52 永綏縣	127	75	59	2
53 瀘溪縣	118	15	13	37
54 乾城縣	83	29	35	13
55 鳳凰縣	—	—	—	—
56 辰溪縣	164	9	5	53
57 黔陽縣	—	—	—	—
58 芷江縣	—	—	—	—
59 麻陽縣	115	13	11	41.5
60 晃縣	—	—	—	—
61 會同縣	173	26	15	35
62 靖縣	84	4	5	53.5
63 通道縣	30	6	5	53.5
64 綏寧縣	177	39	23	26
65 城步縣	109	15	14	36
66 漣源縣	696	85	13	38
67 臨澧縣	—	—	—	—
68 石門縣	317	2	1	59
69 慈利縣	—	—	—	—
70 桑植縣	306	103	33	16
71 大庸縣	267	24	9	45
72 岳陽縣	488	134	27	21
73 臨湘縣	251	119	47	5
74 華容縣	313	11	4	57
75 南縣	86	5	2	58
76 安鄉縣	230	24	10	44

統計月刊 第二卷 第二期合刊

表(丁)(一) 湖南省各縣平均每農戶全年收支及其盈絀數比較表

縣 市 縣 名	平均每農戶全年收支及其盈絀 (單位元)			平均每農戶全年收支及其盈絀 (單位元) (以盈數最大者為第一)		
	收 入	支 出	收 支 間 之 盈 絀	收 入 (以最大者 為第一)	支 出 (以最小者 為第一)	收 支 間 之 盈 絀
平 均 市	203	193	(+)10	—	—	—
1. 長沙縣	293	244	(+) 9	10	54	28.5
2. 湘潭縣	290	271	(+) 19	11	49	16.5
3. 湘鄉縣	301	299	(+) 2	8	56	40.5
4. 湘陰縣	256	229	(+) 27	22.5	44	54
5. 平江縣	214	220	(-) 6	16	29	14
6. 瀏陽縣	139	135	(+) 4	47	13	38
7. 醴陵縣	274	258	(+) 16	14	43	29
8. 攸縣	117	126	(-) 9	51	14	22.5
9. 茶陵縣	237	232	(+) 5	19	43	35.5
10. 衡山縣	182	170	(+) 12	34	24	26.5
11. 衡陽縣	143	157	(-) 14	43	31	28
12. 耒陽縣	—	—	—	—	—	—
13. 安仁縣	87	89	(-) 2	58	8	46.5
14. 郴縣	295	228	(+) 67	9	42	4
15. 桂東縣	116	107	(+) 9	53	5	48.5
16. 資興縣	203	152	(+) 51	20.5	27	9.5
17. 永興縣	212	245	(-) 33	27.5	46	58
18. 郴縣	219	130	(+) 89	24	12	8
19. 常寧縣	155	133	(+) 22	48	11	23.5
20. 桂陽縣	108	110	(-) 2	55	8	46.5
21. 汝城縣	312	301	(+) 11	4	57	17.5
22. 安仁縣	144	179	(-) 35	42	26	57
23. 東安縣	—	—	—	—	—	—
24. 零陵縣	231	186	(+) 45	21	30	5
25. 道縣縣	315	303	(+) 12	5	58	32
26. 邵陽縣	280	279	(+) 1	13	51	42.5
27. 永明縣	390	420	(-) 30	1	53	58
28. 江華縣	—	—	—	—	—	—
29. 藍山縣	141	134	(+) 7	44	13	19
30. 新田縣	—	—	—	—	—	—
31. 嘉禾縣	126	129	(-) 3	48	15	43.5
32. 臨武縣	310	284	(+) 26	6	54	9.5
33. 宜陽縣	150	147	(+) 3	40	17	40.5
34. 安化縣	—	—	—	—	—	—
35. 益陽縣	—	—	—	—	—	—
36. 安化縣	—	—	—	—	—	—
37. 安化縣	—	—	—	—	—	—

統計月刊 第二卷 第三三期合刊

表丁(一) 湖南省各縣平均每農戶全年收支及其盈絀數比較表(每—)

縣市名	平均每農戶全年收支及其盈絀 (單位元)			平均每農戶全年收支及其盈絀 (單位元)		
	收入	支出	盈絀	收入	支出	盈絀
新化縣	119	109	(+)10	50	6.5	38
新寧縣	141	140	(+)1	13	5.5	12.5
安化縣	126	121	(+)5	22.5	28	11
益陽縣	123	100	(+)23	28	21	22.5
沅江縣	122	124	(-)2	26.5	1	22.5
沅陵縣	171	178	(-)7	27	24	22
辰溪縣	157	155	(+)2	—	—	14.5
溆浦縣	156	141	(+)15	26	20.5	28.5
—	—	—	(-)5	25	16	20
—	—	—	—	—	—	—
—	—	—	(+)4	—	—	—
—	10	105	(-)95	54	4	28
—	119	113	(+)6	20	9	22
—	—	—	—	—	—	—
—	149	144	(+)5	41	18	22.5
—	133	155	(-)22	27.5	27.5	44
—	—	—	—	—	—	—
—	120	125	(-)5	20	22.5	21
—	—	—	(+)14	—	—	—
—	—	—	—	—	—	—
—	127	127	(+)0	15	41	6
—	123	122	(+)1	57	6.5	31
—	—	—	(-)6	—	—	—
—	127	120	(+)7	12	47	7
—	157	141	(+)16	26	4	13
—	133	149	(-)16	27.5	19	22
—	—	—	(+)6	—	—	—
—	119	115	(+)4	20	10	22
—	120	122	(-)2	22	22	21
—	—	—	(+)7	—	—	—
—	—	—	—	—	—	—
—	128	122	(+)6	22	24	45
—	123	125	(-)2	17	40	17.5
—	—	—	(+)12	—	—	—
—	157	161	(-)4	22	22	22.5
—	115	122	(-)7	22.5	27	22.5
—	128	125	(+)3	22.5	22.5	22.5
—	—	—	(+)12	—	—	—
—	123	111	(+)12	20	22	14.5
—	147	127	(+)20	22	20	1
—	127	122	(+)5	22	22	4

統計月刊 第二卷 第三三期合刊

表(丁)(二) 湖南省各縣平均每農戶全年各類收入之比率比較表

縣市及 縣市名	平均每農戶全年收入 (單位元)		平均每農戶全年收入 百分數		比 (以百分數最大者為 第一)		轉 業
	總數	正業	副業	正業	副業	正業	
平均	203	151	53	74	26	—	—
1. 長沙市	—	—	—	—	—	—	—
2. 長沙縣	223	229	51	81	18	14	46
3. 湘潭縣	220	222	61	79	21	24	36
4. 湘鄉縣	202	222	50	83	17	10	51
5. 湘陰縣	226	129	67	70	30	40	20
6. 平江縣	244	200	44	81	18	19	48
7. 瀏陽縣	199	99	50	77	23	30	30
8. 醴陵縣	274	188	86	69	31	41	16
9. 攸縣	—	—	—	—	—	—	—
10. 茶陵縣	117	61	56	51	48	58	2
11. 湘潭縣	237	126	41	83	17	11	49
12. 衡山縣	181	121	61	66	34	48	13
13. 衡陽縣	143	113	30	79	21	25	35
14. 耒陽縣	—	—	—	—	—	—	—
15. 安仁縣	87	69	18	79	20	23	37
16. 嘉禾縣	225	220	95	69	22	46	14
17. 桂東縣	116	77	39	66	34	49	11
18. 資興縣	203	166	42	80	20	20	40
19. 永興縣	212	123	80	58	42	56	4
20. 郴縣	219	176	43	80	19	17	43
21. 常寧縣	175	89	45	66	34	50	10
22. 桂陽縣	108	79	29	73	27	35	25
23. 汝城縣	219	222	47	85	15	5	55
24. 祁陽縣	144	116	27	81	19	16	45
25. 東安縣	—	—	—	—	—	—	—
26. 零陵縣	231	185	46	80	20	19	41
27. 道縣	315	184	131	58	42	51	6
28. 寧遠縣	280	167	113	60	40	53	7
29. 永明縣	299	221	169	53	42	57	3
30. 江華縣	—	—	—	—	—	—	—
31. 藍山縣	141	104	37	74	26	34	26
32. 新田縣	—	—	—	—	—	—	—
33. 嘉禾縣	176	87	39	69	31	43	17
34. 臨武縣	310	225	75	76	24	31	29
35. 宜章縣	150	112	38	75	25	32	28
36. 桂陽縣	—	—	—	—	—	—	—
37. 安化縣	—	—	—	—	—	—	—
38. 新化縣	119	100	19	84	16	7	53



表(丁) 湖南省各縣平均每農戶全年各類收入之比率比較表(續一)

縣市號及 縣市名	平均每農戶全年收入 (單位元)		平均每農戶全年 收入百分數		比 (以百分數最大者為 第一)		較 差
	總數	正業	副業	正業	副業	正業	
39 邵陽縣	241	208	33	86	14	3	57
40 瀘浦縣	226	143	33	63	34	53	8
41 武岡縣	213	195	18	92	8	1	59
42 新寧縣	76	61	15	80	20	18	42
43 沅江縣	212	163	49	77	33	28	32
44 漢壽縣	171	143	29	84	16	9	50
45 常德縣	306	220	86	72	28	33	22
46 沅陵縣	167	133	34	80	20	21	39
47 沅安縣	136	108	38	79	31	22	33
48 吉水縣	—	—	—	—	—	—	—
49 永新縣	—	—	—	—	—	—	—
50 龍山縣	—	—	—	—	—	—	—
51 保靖縣	109	74	35	68	33	45	15
52 永順縣	119	83	36	70	30	41	19
53 龍溪縣	149	72	77	48	52	59	1
54 沅江縣	155	90	65	58	42	55	5
55 鳳凰縣	—	—	—	—	—	—	—
56 辰溪縣	209	175	34	84	16	8	53
57 黔陽縣	—	—	—	—	—	—	—
58 芷江縣	—	—	—	—	—	—	—
59 麻陽縣	267	229	38	86	14	4	56
60 晃縣	—	—	—	—	—	—	—
61 會同縣	103	74	29	72	28	39	21
62 靖縣	285	224	61	79	31	26	34
63 通道縣	107	91	16	85	15	6	54
64 綏寧縣	155	125	30	81	19	15	44
65 城步縣	119	77	42	65	35	51	9
66 漣縣	190	155	35	82	18	13	47
67 臨澧縣	—	—	—	—	—	—	—
68 石門縣	198	175	23	88	12	2	58
69 慈利縣	—	—	—	—	—	—	—
70 桑植縣	243	164	79	67	33	47	13
71 大庸縣	153	106	46	70	30	42	18
72 岳陽縣	215	155	60	72	28	37	23
73 臨湘縣	208	150	58	72	28	36	24
74 華容縣	238	183	50	79	21	27	33
75 南縣	247	257	90	74	26	33	27
76 安鄉縣	237	259	78	77	23	29	31

表(丁)(三) 湖南省各縣平均每農戶全年各類支出之比率比較表

縣市號及 縣市名	平均每農戶全年支出 (單位元)		平均每農戶全年支出百分數		比(以百分數最 小者為第一)		
	總數	田地費用	生活費用	田地費用	生活費用	田地費用	生活費用
平均	193	50	143	26	74	—	—
1. 長沙市	—	—	—	—	—	—	—
2. 長沙縣	284	111	173	39	61	53	8
3. 湘潭縣	271	107	164	39	61	53.5	6
4. 寧鄉縣	299	118	181	39	61	53.5	7
5. 湘陰縣	239	104	135	44	56	56	4
6. 平江縣	220	37	183	17	83	17	41
7. 瀏陽縣	125	20	105	16	84	10	50
8. 醴陵縣	258	26	232	10	90	2	58
9. 攸縣	—	—	—	—	—	—	—
10. 茶陵縣	126	21	105	17	83	15.5	45.5
11. 湘鄉縣	232	65	167	28	72	41	19
12. 衡山縣	170	43	128	25	75	36.5	23.5
13. 衡陽縣	187	69	118	37	63	50	10
14. 耒陽縣	—	—	—	—	—	—	—
15. 安仁縣	89	18	71	20	80	24	36
16. 酃縣	228	31	197	14	86	6	54
17. 桂東縣	107	23	84	21	79	26	34
18. 資興縣	183	30	153	16	84	13	48
19. 永興縣	245	74	171	30	70	42	18
20. 郴縣	160	19	141	12	88	5	57
21. 常寧縣	123	42	80	34	66	46	14
22. 桂陽縣	110	26	84	24	76	35	26
23. 汝城縣	301	71	229	24	76	33.5	25
24. 祁陽縣	179	29	149	16	84	12	44
25. 東安縣	—	—	—	—	—	—	—
26. 零陵縣	186	40	146	21	78	27	33
27. 道縣	309	67	242	21	78	28	32
28. 甯遠縣	279	71	208	26	74	38	22
29. 永明縣	439	119	320	27	73	40	20
30. 江華縣	—	—	—	—	—	—	—
31. 藍山縣	124	29	96	23	77	32	29
32. 新田縣	—	—	—	—	—	—	—
33. 嘉禾縣	129	34	95	26	74	39	21
34. 臨武縣	284	29	255	10	90	3	56
35. 宜章縣	147	34	114	23	77	31	30
36. 益陽縣	—	—	—	—	—	—	—
37. 安化縣	—	—	—	—	—	—	—
38. 新化縣	109	27	82	25	75	36.5	23.5

表(丁)(三)湖南省各縣平均每農戶全年各類支出之比率比較表(續一)

縣市號及 縣市名	平均每農戶全年支出 (單位元)		平均每農戶全年 支出百分數		比(以百分數最較 小者為第一)		
	總數	田地費用	生活費用	田地費用	生活費用	田地費用	生活費用
39 邵陽縣	240	40	200	17	83	15.5	45.5
40 溆浦縣	201	92	109	46	54	57	3
41 武岡縣	200	44	156	22	78	29	31
42 新寧縣	79	15	64	19	81	22	38
43 沅江縣	134	67	117	36	64	48	12
44 漢壽縣	178	82	96	46	54	58	2
45 常德縣	284	67	218	24	76	33.5	27
46 桃源縣							
47 沅陵縣	155	47	108	30	70	43	17
48 古文縣	141	16	124	12	88	4	55
49 永順縣							
50 龍山縣							
51 保靖縣	105	19	86	18	82	19	42
52 永綏縣	113	21	92	19	81	20.5	39.5
53 瀘溪縣	144	22	122	15	85	8	52
54 乾城縣	155	25	130	16	84	11	49
55 鳳凰縣							
56 辰溪縣	195	84	111	43	57	55	5
57 黔陽縣							
58 芷江縣							
59 麻陽縣	227	42	185	19	81	20.5	39.5
60 晃縣							
61 會同縣	109	25	84	23	77	30	28
62 靖縣	249	51	198	20	80	25	35
63 通道縣	84	7	77	8	92	1	59
64 綏寧縣	149	22	120	19	81	23	37
65 城步縣	115	16	99	14	86	7	53
66 漣縣	183	67	116	37	63	49	11
67 臨澧縣							
68 石門縣	199	33	166	17	83	14	47
69 慈利縣							
70 桑植縣	225	84	141	37	63	51	9
71 大庸縣	161	29	133	18	82	18	43
72 岳陽縣	202	70	132	35	65	47	13
73 臨湘縣	195	30	165	15	85	9	51
74 華容縣	211	66	145	31	69	44	16
75 南縣	277	137	140	49	51	59	1
76 安鄉縣	282	97	185	34	66	45	15

表(丁)(四) 湖南省各縣各類農戶平均每月全結數比較表

縣 市 號 及 縣 市 名	平均每月全年收支間之盈(+)(-)數 (單位元)			比 (以盈數最大者為第一, 細數最大者置於最末)		
	自耕農	半自耕農	佃 農	自耕農	半自耕農	佃 農
1. 長沙市	—	—	—	—	—	—
2. 長沙縣	(+) 18	(+) 10	(-) 3	31	24	35.5
3. 湘潭縣	(+) 35	(+) 19	(+) 9	13.5	16	26.5
4. 湘鄉縣	(+) 22	(-) 3	(-) 11	25	45.5	44
5. 湘陰縣	(-) 6	(-) 14	(-) 17	54	52.5	48.5
6. 平江縣	(+) 20	(+) 43	(+) 12	30	8	13.5
7. 瀏陽縣	(+) 21	(-) 17	(+) 7	27.5	56.5	18
8. 醴陵縣	(+) 33	(+) 18	(-) 4	15.5	17.5	37.5
9. 攸縣	—	—	—	—	—	—
10. 茶陵縣	(-) 18	(-) 14	(+) 3	56	52.5	23.5
11. 湘鄉縣	(+) 21	(+) 10	(-) 18	27.5	24	50
12. 衡山縣	(+) 26	(+) 6	(+) 3	19.5	32	23.5
13. 衡陽縣	(-) 96	(-) 17	(-) 20	58	56.5	51
14. 衡陽縣	—	—	—	—	—	—
15. 安仁縣	(+) 5	(+) 2	(-) 13	48	40.5	45
16. 酃縣	(+) 130	(+) 67	(+) 5	1	3	20
17. 桂東縣	(+) 17	(+) 8	(+) 9	33	28.5	26.5
18. 資興縣	(+) 23	(+) 28	(+) 27	23.5	11	4
19. 永興縣	(-) 53	(-) 16	(-) 30	57	55	53
20. 郴縣	(+) 88	(+) 55	(+) 36	2	5	3
21. 常寧縣	(+) 26	(+) 16	(-) 1	19.5	21	31.5
22. 桂陽縣	(+) 6	(-) 3	(-) 8	45.5	45.5	40
23. 汝城縣	(+) 38	(+) 81	(-) 63	12	9	56
24. 祁陽縣	(-) 13	(-) 34	(-) 59	55	59	55
25. 東安縣	—	—	—	—	—	—
26. 零陵縣	(+) 69	(+) 53	(+) 13	4.5	6	10.5
27. 道縣縣	(+) 5	(+) 2	(+) 12	48	40.5	13.5
28. 寧遠縣	(+) 6	(+) 6	(-) 10	45.5	39	42.5
29. 永明縣	(+) 31	(-) 20	(-) 131	17.5	58	57
30. 江華縣	—	—	—	—	—	—
31. 藍山縣	(+) 23	(+) 9	(+) 18	23.5	26.5	6
32. 新田縣	—	—	—	—	—	—
33. 嘉禾縣	(+) 7	(-) 6	(-) 8	43	48	40
34. 臨武縣	(+) 35	(+) 27	(+) 15	13.5	13	8.5
35. 宜章縣	(+) 3	(+) 4	(+) 1	52	36	29.5
36. 益陽縣	—	—	—	—	—	—
37. 安化縣	—	—	—	—	—	—
38. 新化縣	(+) 14	(+) 9	(+) 7	37	26.5	18

表(丁)(四) 湖南省各縣各類農戶平均每年收支間之盈細數 全戶平均盈細數 比較表 (續一)

縣 市 號 及 縣 市 名	平均每戶全年收支間之盈(+)-細(-)數 (單位元)			比 (以盈數最大者為第一, 細數最大者置於最末)		
	自耕農	半自耕農	佃 農	自耕農	半自耕農	佃 農
39 邵陽縣	(+) 7	(+) 3	(-) 6	43	38	38
40 邵浦縣	(+) 51	(+) 13	(+) 19	7	22	13.5
41 武岡縣	(+) 31	(+) 25	(+) 2	17.5	14	26.5
42 新寧縣	(+) 1	(-) 8	(-) 2	53	51	33
43 沅江縣	(+) 80	(+) 7	(-) 4	3	30	37.5
44 沅漢縣	(+) 4	(-) 15	(-) 8	50.5	54	40
45 常德縣	(+) 24	(+) 26	(+) 16	21.5	13	7
46 桃源縣	(+) 15	(+) 17	(+) 4	35.5	19.5	21.5
47 沅陵縣	(+) 4	(-) 7	(-) 10	50.5	50	42.5
48 古文縣	(+) 4	(-) 7	(-) 10	50.5	50	42.5
49 永順縣	—	—	—	—	—	—
50 龍山縣	—	—	—	—	—	—
51 保靖縣	(+) 8	(+) 5	○	41	34	—
52 永綏縣	(+) 9	(+) 2	(+) 8	40	40.5	16
53 漵溪縣	(+) 7	(+) 4	(+) 2	43	36	26.5
54 乾城縣	○	(-) 1	○	—	44	—
55 鳳凰縣	—	(-) 1	○	—	—	—
56 辰溪縣	(+) 39	(+) 18	(-) 15	11	17.5	46
57 黔陽縣	—	—	—	—	—	—
58 芷江縣	—	—	—	—	—	—
59 麻陽縣	(+) 69	(+) 39	(+) 19	4.5	9	13.5
60 晃縣	—	—	—	—	—	—
61 會同縣	(+) 5	(-) 6	(-) 16	48	48	47
62 靖縣	(+) 63	(+) 50	(-) 3	6	7	35.5
63 通道縣	(+) 48	(+) 10	(+) 13	8	24	10.5
64 綏寧縣	(+) 16	(+) 4	(-) 1	33.5	36	31.5
65 城步縣	(+) 43	(-) 6	(-) 22	9	48	52
66 漵縣	(+) 11	(+) 18	(+) 1	39	28.5	29.5
67 臨澧縣	(+) 12	(+) 2	(-) 17	38	40.5	48.5
68 石門縣	(+) 12	(+) 2	(-) 17	38	40.5	48.5
69 慈利縣	—	—	—	—	—	—
70 桑植縣	(+) 21	(+) 30	(+) 4	27.5	10	21.5
71 大庸縣	(+) 16	(+) 1	(-) 44	33.5	43	54
72 岳陽縣	(+) 21	(+) 6	(+) 15	27.5	32	8.5
73 臨湘縣	(+) 15	(+) 17	(+) 7	35.5	19.5	18
74 華容縣	(+) 24	(+) 20	(+) 22	21.5	15	5
75 南安縣	(+) 41	(+) 84	(+) 87	10	1	1
76 安鄉縣	(+) 33	(+) 64	(+) 68	15.5	4	2

表(丁)(五)湖南省各縣各類農戶平均每戶全年收入之比率比較表

縣市號及 縣市名	平 均 每 戶 全 年 收 入 ( 單 位 全 元 )			
	全 體 農 戶	自 耕 農	半 自 耕 農	佃 農
1. 長沙市	303	354	300	156
2. 長沙縣	293	353	322	205
3. 湘潭縣	290	347	292	231
4. 湘鄉縣	302	375	351	179
5. 湘陰縣	226	272	217	189
6. 平江縣	244	271	236	226
7. 瀏陽縣	129	166	104	115
8. 醴陵縣	274	313	279	230
9. 攸縣	117	132	110	107
10. 茶陵縣	337	273	220	217
11. 衡山縣	182	219	167	160
12. 衡陽縣	142	183	148	97
13. 耒陽縣	87	115	92	54
14. 安仁縣	295	449	307	131
15. 桂陽縣	116	151	116	80
16. 東興縣	208	255	219	150
17. 永興縣	212	260	192	183
18. 郴縣	219	260	218	180
19. 常寧縣	135	165	132	109
20. 桂陽縣	108	133	103	88
21. 汝城縣	319	411	359	188
22. 祁陽縣	144	175	145	111
23. 安東縣	231	323	238	131
24. 零陵縣	315	377	306	261
25. 寧遠縣	280	330	270	240
26. 永明縣	399	542	400	256
27. 江華縣	141	174	123	126
28. 新田縣	126	168	125	86
29. 嘉禾縣	310	374	271	285
30. 宜陽縣	150	198	145	107
31. 益安縣	—	—	—	—

統計月刊 第二卷 第三期合刊

表(丁五)湖南省各縣各類農戶平均每戶全年收入之比率比較表(續一)

縣市號及 縣市名	平均每戶全年收入 (單位：元)			
	全體農戶	自耕農	半自耕農	佃農
38 新化縣	119	134	119	104
39 邵陽縣	241	311	227	186
40 溆浦縣	226	287	216	175
41 武岡縣	213	256	240	145
42 新寧縣	76	99	72	56
43 沅江縣	212	230	165	150
44 漢壽縣	171	234	159	121
45 常德縣	306	416	285	218
46 桃源縣	—	—	—	—
47 沅陵縣	167	195	177	130
48 古丈縣	136	177	131	101
49 永順縣	—	—	—	—
50 龍山縣	—	—	—	—
51 保靖縣	109	118	108	102
52 永綏縣	119	131	118	110
53 瀘溪縣	149	164	148	134
54 乾城縣	155	157	162	146
55 鳳凰縣	—	—	—	—
56 辰溪縣	209	267	210	151
57 鉛陽縣	—	—	—	—
58 芷江縣	—	—	—	—
59 麻陽縣	267	414	207	180
60 晃縣	—	—	—	—
61 會同縣	103	141	94	74
62 靖縣	285	338	296	222
63 通道縣	107	138	96	89
64 綏寧縣	155	183	154	128
65 城步縣	119	195	100	64
66 漣源縣	190	201	184	185
67 臨澧縣	—	—	—	—
68 石門縣	198	304	175	114
69 慈利縣	—	—	—	—
70 桑植縣	243	307	247	175
71 大庸縣	152	202	163	92
72 岳陽縣	215	257	209	180
73 臨湘縣	208	287	212	174
74 華容縣	233	258	240	200
75 安鄉縣	347	400	327	294
76 安鄉縣	337	353	349	310

表(丁五)湖南省各縣各類農戶平均每戶全年收入之比率比較表(續二)

縣市及 縣市名	平均每戶全年收入百分數 (以各該縣全縣農戶平均每戶全年收入為100)			比 (以百分數最大者為第一)		
	自耕農	半自耕農	佃農	自耕農	半自耕農	佃農
全 省	125	99	77	—	—	—
1.長沙市	—	—	—	—	—	—
2.長沙縣	120	110	70	37.5	7	44
3.湘潭縣	120	101	80	39.5	20.5	28
4.寧鄉縣	124	116	59	26	2	54
5.瀏陽縣	120	96	84	35.5	39	20.5
6.平江縣	111	97	93	51	35	4
7.醴陵縣	129	81	89	22	57	12
8.醴陵縣	114	103	84	47	18	18
9.攸縣	—	—	—	—	—	—
10.茶陵縣	113	94	91	49	45	9
11.湘潭縣	116	93	99	46	48	8
12.衡山縣	120	92	68	35.5	49	49
13.衡陽縣	129	104	68	20.5	12	46
14.耒陽縣	—	—	—	—	—	—
15.安仁縣	122	106	62	14	9	52
16.郴縣	123	104	44	4	13	59
17.桂東縣	120	100	69	17.5	24.5	45
18.資興縣	123	105	72	30	10	38
19.永興縣	123	91	86	29	51	14
20.郴縣	119	100	82	42	26	25
21.常寧縣	122	98	81	31	31	27
22.桂陽縣	123	95	81	28	41	26
23.汝城縣	129	113	59	20.5	5	55
24.祁陽縣	122	101	77	32	20.5	34
25.東安縣	—	—	—	—	—	—
26.零陵縣	140	120	57	6	1	57
27.道縣	120	97	83	39.5	33	23
28.寧遠縣	118	96	86	45	37	16
29.永明縣	126	100	64	11	23	51
30.江華縣	—	—	—	—	—	—
31.藍山縣	123	87	89	27	55	11
32.新田縣	—	—	—	—	—	—
33.嘉禾縣	123	99	68	12	29	47
34.臨武縣	121	87	92	34	54	6.5
35.宜章縣	122	97	71	15	36	41
36.桂陽縣	—	—	—	—	—	—
37.安化縣	—	—	—	—	—	—

統計月刊 第二卷 第三期合刊



表(丁五)湖南省各縣各類農戶平均每戶全年收入之比率比較表(續三)

縣市號及 縣市名	平均每戶全年收入百分數 比					
	自耕農	半自耕農	佃農	自耕農	半自耕農	佃農
38新化縣	113	100	87	50	24.5	13
39邵陽縣	119	94	77	19	44	33
40淑浦縣	127	96	77	24	40	32
41武岡縣	120	113	68	37.5	4	48
42新寧縣	130	95	74	16	42	36
43沅江縣	151	78	71	5	58	43
44漢壽縣	137	93	78	8.5	47	31
45常德縣	136	93	71	10	46	42
46桃源縣	—	—	—	—	—	—
47沅陵縣	106	116	78	56	3	29.5
48古文縣	130	96	74	17.5	38	35
49永順縣	—	—	—	—	—	—
50龍山縣	—	—	—	—	—	—
51保靖縣	108	99	94	55	30	3
52永綏縣	110	110	92	52	6	5
53漣溪縣	110	99	90	54	27.5	10
54乾城縣	101	105	94	59	11	2
55鳳凰縣	—	—	—	—	—	—
56辰溪縣	128	100	72	23	22	37
57黔陽縣	—	—	—	—	—	—
58芷江縣	—	—	—	—	—	—
59麻陽縣	155	78	67	2	59	50
60晃縣	—	—	—	—	—	—
61會同縣	137	91	72	8.5	50	40
62靖縣	119	104	78	43	14	29.5
63通道縣	138	90	83	7	52	22
64綏寧縣	118	99	83	44	27.5	24
65城步縣	164	84	54	1	56	58
66溆縣	106	97	97	57	34	1
67臨澧縣	—	—	—	—	—	—
68石門縣	154	88	59	3	53	56
69慈利縣	—	—	—	—	—	—
70桑植縣	126	102	72	25	19	39
71大庸縣	133	107	61	13	8	53
72岳陽縣	119	97	84	41	39	19
73臨湘縣	114	102	84	48	17	20.5
74華容縣	111	103	86	53	16	15
75南縣	121	94	85	33	43	17
76安鄉縣	105	104	92	58	15	6.5

表(丁)(六)湖南省各縣各類農戶平均每戶全年支出之比率比較表

縣 市 號 及 縣 市 名	平 均 每 戶 全 年 支 出 (單 位 元)			
	全 體 農 戶	自 耕 農	半 自 耕 農	佃 農
平 均 市	193	233	187	158
1. 長 沙 縣	284	334	312	208
2. 長 沙 縣	271	312	273	229
3. 湘 潭 縣	299	353	354	190
4. 湘 陰 縣	239	278	231	206
5. 湘 平 縣	220	251	194	214
6. 湘 瀏 縣	175	145	121	108
7. 醴 陵 縣	253	280	261	234
8. 攸 茶 陵 縣	126	150	124	104
9. 湘 鄉 縣	232	252	210	235
10. 湘 衡 山 縣	170	193	161	157
11. 湘 衡 陽 縣	187	279	165	117
12. 耒 安 縣	89	110	90	67
13. 耒 安 縣	228	319	240	126
14. 桂 東 縣	107	134	108	78
15. 資 興 縣	183	232	191	123
16. 永 興 縣	245	313	208	213
17. 郴 縣	160	172	163	144
18. 常 寧 縣	122	139	116	110
19. 桂 陽 縣	110	127	106	96
20. 汝 城 縣	301	373	278	251
21. 郴 陽 縣	179	187	179	170
22. 東 安 縣	186	254	186	118
23. 零 陵 縣	309	372	304	249
24. 甯 遠 縣	279	324	264	250
25. 永 明 縣	439	511	420	337
26. 江 華 縣	124	151	114	108
27. 藍 山 縣	129	161	131	94
28. 新 化 縣	284	339	244	270
29. 宜 章 縣	147	195	141	106
30. 益 陽 縣	—	—	—	—
31. 安 化 縣	—	—	—	—

統計月刊 第二卷 第二三期合刊

表(丁六)湖南省各縣各類農戶平均每戶全年支出之比率比較表(續一)

縣 市 號 及 縣 市 名	平 均 每 戶 全 年 支 出 (單 位 元)			
	全 體 農 戶	自 耕 農	半 自 耕 農	佃 農
38 新 化 縣	109	110	110	97
39 邵 陽 縣	240	204	224	192
40 溆 浦 縣	201	236	203	163
41 武 岡 縣	200	243	215	143
42 新 寧 縣	79	98	80	58
43 沅 江 縣	184	240	158	154
44 漢 壽 縣	178	230	174	129
45 常 德 縣	284	393	259	202
46 桃 源 縣	—	—	—	—
47 沅 陵 縣	155	180	160	126
48 古 丈 縣	141	173	138	111
49 永 順 縣	—	—	—	—
50 龍 山 縣	—	—	—	—
51 保 靖 縣	105	110	103	102
52 永 綏 縣	113	112	116	102
53 漣 源 縣	144	157	144	132
54 乾 城 縣	155	157	163	146
55 鳳 凰 縣	—	—	—	—
56 辰 溪 縣	195	228	192	166
57 黔 陽 縣	—	—	—	—
58 芷 江 縣	—	—	—	—
59 麻 陽 縣	237	345	168	168
60 晃 縣	—	—	—	—
61 會 同 縣	109	136	109	90
62 靖 縣	249	275	246	215
63 通 城 縣	84	90	86	76
64 綏 寧 縣	149	167	150	129
65 城 步 縣	115	151	106	86
66 漣 源 縣	183	190	176	184
67 臨 澧 縣	—	—	—	—
68 石 門 縣	199	292	173	131
69 慈 利 縣	—	—	—	—
70 桑 植 縣	225	286	217	171
71 大 庸 縣	161	186	162	136
72 岳 陽 縣	202	236	203	165
73 臨 湘 縣	195	222	195	167
74 華 容 縣	211	234	220	178
75 南 安 縣	277	379	243	207
76 安 鄉 縣	282	320	235	242

表(丁六)湖南省各縣各類農戶平均每戶全年支出之比率比較表(續二)

縣 市 號 及 縣 市 名	平均每戶全年支出之百分數 (以各該縣全體農戶平均) (每戶全年支出為100)			比 (以百分數最小者為第一)		
	自耕農	半自耕農	佃農	自耕農	半自耕農	佃農
全	121	97	89			
1. 長沙 省市縣	118	110	73	32	58	13
3. 湘潭 縣	115	101	85	21	41	32
4. 寧鄉 縣	118	118	64	33	59	4
5. 湘陰 縣	116	97	86	24.5	24	37
6. 平江 縣	114	88	97	20	8	57
7. 瀏陽 縣	116	97	86	21.5	25	38
8. 醴陵 縣	109	101	91	9	45.5	50
9. 攸茶 縣	—	—	—	—	—	—
10. 茶陵 縣	119	98	83	34	29.5	27
11. 湘鄉 縣	109	91	101	10	10	59
12. 衡山 縣	114	95	92	17	18	52
13. 衡陽 縣	149	88	63	58	9	2
14. 耒陽 縣	—	—	—	—	—	—
15. 安仁 縣	124	101	75	40	45.5	18
16. 酃縣 縣	140	105	56	56	56	1
17. 桂東 縣	125	101	72	45	43	11.5
18. 資興 縣	127	105	68	48	55	6
19. 永興 縣	128	85	87	49	3	39
20. 郴縣 縣	107	102	90	7	49	45
21. 常寧 縣	114	95	90	19	19	46
22. 桂陽 縣	115	96	87	22	23	41
23. 汝城 縣	124	92	83	41	15	28
24. 祁陽 縣	104	100	95	4	34.5	54
25. 東安 縣	—	—	—	—	—	—
26. 零陵 縣	137	100	63	53	34.5	3
27. 道縣 縣	120	98	81	36	28	22
28. 甯遠 縣	116	95	90	26.5	17	44
29. 永明 縣	116	96	88	28	20	42
30. 江華 縣	—	—	—	—	—	—
31. 藍山 縣	122	92	87	38	13	40
32. 新田 縣	—	—	—	—	—	—
33. 嘉禾 縣	125	102	73	44	48	11.5
34. 臨武 縣	119	86	95	35	5	55
35. 宜章 縣	133	96	72	52	21	9
36. 益陽 縣	—	—	—	—	—	—
37. 安化 縣	—	—	—	—	—	—
38. 新化 縣	110	101	89	12	43	43

統計月刊 第二卷 第二三期合刊

表(丁六)湖南省各縣各類農戶平均每戶全年支出之比率比較表(續三)

縣 市 號 及 縣 市 名	平均每戶全年支出之百分數 (以各該縣全戶平均) (每戶全年支出為100)			比 (以百分數最小者為第一)		
	自耕農	半自耕農	佃農	自耕農	半自耕農	佃農
39 邵陽縣	127	93	80	46	16	21
40 邵陽縣	117	101	81	31	43	23
41 邵武縣	122	108	72	37	57	8
42 新寧縣	124	101	73	42	47	14
43 新沅縣	130	86	84	51	4	29
44 新沅縣	129	98	72	50	26	10
45 常德縣	138	91	71	55	11	7
46 常德縣	116	103	81	96.5	52	24
47 常德縣	123	100	79	39	22	20
48 常德縣	123	100	79	39	22	20
49 常德縣	123	100	79	39	22	20
50 常德縣	123	100	79	39	22	20
51 常德縣	105	98	97	5	27	56
52 常德縣	108	103	90	8	51	47
53 常德縣	109	100	92	11	34.5	51
54 乾城縣	101	105	94	2	54	53
55 乾城縣	117	98	85	30	22.5	32
56 乾城縣	117	98	85	30	22.5	32
57 黔江縣	152	74	74	59	1	17
58 黔江縣	152	74	74	59	1	17
59 黔江縣	152	74	74	59	1	17
60 晃會縣	125	92	83	42	12	26
61 晃會縣	110	99	90	13	31	48
62 晃會縣	110	99	90	13	31	48
63 通城縣	107	102	90	6	50	49
64 通城縣	112	101	86	15	29.5	36
65 通城縣	97	92	75	1	14	15.5
66 澧縣縣	104	96	101	3	22	58
67 澧縣縣	147	87	66	57	6	5
68 澧縣縣	147	87	66	57	6	5
69 慈利縣	127	79	76	47	2	19
70 慈利縣	116	101	84	23	29.5	31
71 慈利縣	116	101	84	23	29.5	31
72 岳陽縣	117	100	82	29	37	26
73 岳陽縣	114	100	86	18	34.5	24
74 岳陽縣	111	104	84	14	53	20
75 南安縣	137	88	75	54	7	15.5
76 南安縣	113	101	86	16	38	35

統計月刊 第二卷 第三期合刊

表(丁)(七) 湖南省各縣平均每戶全年收支之百分比與對南北各省平均每戶全年收支之百分比之比率比較表

縣市名	平均每戶全年收支 (單位元)	對南北各省平均每戶全年收支之百分比 正(+)負(-)百分數	比 (以正百分比最大者為第一負百分比最大者為最末)
1. 長沙	(+) 10	(+) 43	—
2. 衡陽	(+) 9	(+) 33	39
3. 湘潭	(+) 19	(+) 81	16
4. 湘鄉	(+) 3	(+) 13	40.5
5. 醴陵	(-) 13	(-) 55	55
6. 平江	(+) 24	(+) 101	19
7. 瀏陽	(+) 4	(+) 17	38
8. 岳陽	(+) 13	(+) 68	40
9. 常德	—	—	—
10. 益陽	(-) 9	(-) 38	33
11. 沅江	(+) 5	(+) 21	35.5
12. 衡山	(+) 13	(+) 51	36.5
13. 邵陽	(-) 43	(-) 191	39
14. 安仁	(-) 2	(-) 9	46.5
15. 桂東	(+) 67	(+) 235	4
16. 桂西	(+) 9	(+) 38	30
17. 興寧	(+) 36	(+) 111	9.5
18. 耒陽	(-) 33	(-) 140	56
19. 郴縣	(+) 59	(+) 251	3
20. 常寧	(+) 13	(+) 55	33.5
21. 桂陽	(-) 2	(+) 9	46.5
22. 汝城	(+) 18	(+) 77	17.5
23. 嘉禾	(-) 35	(-) 149	57
24. 東安	(+) 45	(+) 191	5
25. 道縣	(+) 6	(+) 26	33
26. 寧遠	(+) 1	(+) 4	42.5
27. 永明	(-) 40	(-) 170	58
28. 江華	—	—	—
29. 新田	(+) 17	(+) 71	19
30. 新化	—	—	—
31. 武岡	(-) 3	(-) 13	48.5
32. 隆回	(+) 26	(+) 111	9.5
33. 宜章	(+) 3	(+) 13	40.5
34. 安化	—	—	—
35. 益陽	(+) 10	(+) 43	38

統計月刊 第二卷 第二三期合刊

表(丁)(七) 湖南省各縣平均每農戶全年收支盈餘之盈餘數對南北各地平均每農戶全年收支盈餘3.5元之比率比較表(續一)

縣 市 號 及 縣 市 名	平均每農戶全年收支盈 (+) 盈 (-) 數 (單位元)	對南北各地平均每農戶 全年收支盈餘3.5元之 正(+) 負(-) 百分數	比 (以正百分數最大者為 第一負百分數最大者 道於最末)
39 邵陽縣	(+) 1	(+) 4	42.5
40 邵陽縣	(+) 25	(+) 106	11
41 邵陽縣	(+) 13	(+) 55	23.5
42 新寧縣	(-) 3	(-) 13	48.5
43 新寧縣	(+) 28	(+) 119	8
44 新寧縣	(-) 7	(-) 30	52
45 常德縣	(+) 22	(+) 94	14.5
46 常德縣	(+) 12	(+) 151	26.5
47 常德縣	(+) 12	(+) 151	26.5
48 古丈縣	(-) 5	(-) 21	50
49 古丈縣	—	—	—
50 古丈縣	—	—	—
51 保靖縣	(+) 4	(+) 17	38
52 保靖縣	(+) 6	(+) 26	33
53 保靖縣	(+) 5	(+) 21	35.5
54 乾城縣	—	—	44
55 乾城縣	—	—	—
56 乾城縣	(+) 14	(+) 60	21
57 黔陽縣	—	—	—
58 黔陽縣	—	—	—
59 黔陽縣	(+) 40	(+) 170	6
60 晃縣	—	—	—
61 晃縣	(-) 6	(-) 26	51
62 晃縣	(+) 36	(+) 153	7
63 通城縣	(+) 23	(+) 98	13
64 通城縣	(+) 6	(+) 26	33
65 通城縣	(+) 4	(+) 17	38
66 澧縣	(+) 7	(+) 30	31
67 澧縣	(+) 7	(+) 30	31
68 澧縣	(-) 1	(-) 4	46
69 慈利縣	—	—	—
70 慈利縣	(+) 18	(+) 77	17.5
71 慈利縣	(-) 9	(-) 38	54
72 岳陽縣	(+) 13	(+) 55	23.5
73 岳陽縣	(+) 13	(+) 55	23.5
74 岳陽縣	(+) 23	(+) 94	14.5
75 南安縣	(+) 70	(+) 298	1
76 南安縣	(+) 55	(+) 234	4

統計月刊 第二卷 第二三期合刊

表(丁)(八) 湖南省各縣積穀儲量比較表

注 每千公石=965,748舊市石

縣市號及 縣 市 名	積穀儲量 (單位千公石)	比 較 (以儲量最大 者為第一)	縣市號及 縣 市 名	積穀儲量 (單位千公石)	比 較 (以儲量最大 者為第一)
全 省 市	2,603	—	38 新 化 縣	36	18
1. 長 沙 縣	172	9	39 邵 陽 縣	87	10
2. 長 沙 縣	237	1	40 溆 浦 縣	16	35
3. 湘 潭 縣	173	8	41 武 岡 縣	32	19
4. 湘 潭 縣	148	6	42 新 寧 縣	11	42
5. 湘 潭 縣	63	12	43 沅 江 縣	6	61
6. 湘 潭 縣	51	13	44 漢 壽 縣	25	27
7. 湘 潭 縣	165	4	45 常 德 縣	30	21
8. 醴 陵 縣	87	9	46 桃 源 縣	38	17
9. 攸 縣	4	67	47 沅 陵 縣	7	58
10. 茶 陵 縣	156	5	48 古 丈 縣	3	71
11. 湘 鄉 縣	170	3	49 永 順 縣	16	36
12. 衡 山 縣	143	7	50 龍 山 縣	2	73
13. 衡 陽 縣	98	24	51 龍 山 縣	3	70
14. 耒 陽 縣	29	23	52 永 綏 縣	1	74
15. 安 縣	3	72	53 瀘 溪 縣	8	57
16. 安 縣	10	48	54 乾 城 縣	3	69
17. 桂 東 縣	11	44	55 鳳 凰 縣	8	53
18. 資 興 縣	18	31	56 辰 溪 縣	6	62
19. 永 興 縣	26	25	57 鈴 陽 縣	10	47
20. 郴 縣	18	32	58 芷 江 縣	9	51
21. 常 寧 縣	25	26	59 麻 陽 縣	8	56
22. 桂 陽 縣	13	40	60 晃 縣	5	64
23. 汝 城 縣	47	15	61 會 同 縣	10	45
24. 祁 陽 縣	14	39	62 靖 縣	8	55
25. 東 安 縣	31	20	63 通 道 縣	3	68
26. 零 陵 縣	9	50	64 綏 寧 縣	7	60
27. 道 縣	30	22	65 城 步 縣	9	49
28. 寧 遠 縣	7	59	66 漵 浦 縣	14	37
29. 永 明 縣	9	52	67 臨 澧 縣	14	38
30. 江 華 縣	6	63	68 石 門 縣	4	66
31. 藍 山 縣	17	33	69 慈 利 縣	22	29
32. 新 田 縣	4	65	70 桑 植 縣	—	—
33. 嘉 禾 縣	11	43	71 大 庸 縣	12	41
34. 臨 武 縣	24	28	72 岳 陽 縣	50	14
35. 宜 陽 縣	77	11	73 臨 湘 縣	17	34
36. 益 陽 縣	43	16	74 華 容 縣	21	30
37. 安 化 縣	—	—	75 南 安 縣	10	46
			76 安 鄉 縣	8	54

統計月刊 第二卷 第二三期合刊



表(丁)(九) 湖南省各縣各類積穀儲量之比率比較表

縣市號及 縣市名	積 穀 儲 量 (單位千公石)			積 穀 儲 量 百分數	
	總 計	縣區鄉鎮倉	義 倉	縣區鄉鎮倉	義 倉
全 省	2,602.7	2,448.2	154.5	94	6
1. 長沙市	—	—	—	—	—
2. 長沙縣	172.3	172.3	—	100	—
3. 湘潭縣	237.5	237.5	—	100	—
4. 寧鄉縣	122.8	122.8	—	100	—
5. 湘陰縣	147.6	131.7	15.9	89	11
6. 平江縣	62.5	62.5	—	100	—
7. 瀏陽縣	51.3	51.3	—	100	—
8. 醴陵縣	164.7	131.9	32.8	80	20
9. 攸 縣	86.8	86.8	—	100	—
10. 茶陵縣	3.6	3.2	0.4	89	11
11. 湘鄉縣	156.0	146.6	9.4	94	6
12. 衡山縣	170.0	170.0	—	100	—
13. 衡陽縣	134.4	134.4	—	100	—
14. 耒陽縣	28.4	28.4	—	100	—
15. 安仁縣	29.4	19.7	9.7	67	33
16. 酃 縣	2.6	2.6	—	100	—
17. 桂東縣	9.7	9.4	0.3	97	3
18. 資興縣	11.1	10.9	0.3	98	2
19. 永興縣	18.3	18.3	—	100	—
20. 郴 縣	26.0	26.0	—	100	—
21. 常寧縣	18.2	17.4	0.81	96	4
22. 桂陽縣	25.0	10.0	15.0	40	60
23. 汝城縣	12.6	12.6	—	100	—
24. 祁陽縣	46.6	46.6	—	100	—
25. 東安縣	13.5	13.5	—	100	—
26. 零陵縣	31.1	31.1	—	100	—
27. 道 縣	8.8	8.8	—	100	—
28. 寧遠縣	29.8	29.8	—	100	—
29. 永明縣	6.9	5.8	1.1	84	16
30. 江華縣	8.5	8.5	—	100	—
31. 藍山縣	5.6	5.6	—	100	—
32. 新田縣	17.4	17.4	—	100	—
33. 嘉禾縣	3.7	3.7	—	100	—
34. 臨武縣	11.2	9.8	1.4	87	13
35. 宜章縣	23.6	23.6	—	100	—
36. 益陽縣	76.6	76.6	—	100	—
37. 安化縣	43.2	10.7	32.5	25	75
38. 新化縣	36.3	34.2	2.1	94	6

統計月刊 第二卷 第二三期合刊

表(丁九) 湖南省各縣各類積穀儲量之比率比較表 (續一)

縣市號及 縣市名	積 穀 儲 量 (單位千公石)			積 穀 儲 量 百分數	
	總 計	縣區鄉鎮倉	義 倉	縣區鄉鎮倉	義 倉
39 邵陽縣	86.6	64.4	22.2	74	26
40 淑浦縣	16.3	16.3	—	100	—
41 武岡縣	32.4	27.3	5.1	84	16
42 新寧縣	11.5	11.5	—	100	—
43 沅江縣	6.4	6.4	—	100	—
44 漢壽縣	25.0	24.8	0.3	99	1
45 常德縣	29.9	29.9	—	100	5
46 桃源縣	37.6	37.6	—	100	—
47 沅陵縣	7.2	7.2	—	100	—
48 古丈縣	2.7	2.7	—	100	—
49 永順縣	15.5	15.5	—	100	—
50 龍山縣	1.5	1.5	—	100	—
51 保靖縣	3.0	3.0	—	100	—
52 永綏縣	0.7	0.7	—	100	—
53 澧溪縣	7.6	7.6	—	100	—
54 乾城縣	3.0	3.0	—	100	—
55 鳳凰縣	7.8	4.1	3.7	53	47
56 辰谿縣	5.7	5.6	0.1	98	2
57 黔陽縣	9.8	9.8	—	100	—
58 芷江縣	8.5	8.5	—	100	—
59 麻陽縣	7.7	7.7	—	100	—
60 晃 縣	4.8	4.8	—	100	—
61 會同縣	10.5	10.5	—	100	—
62 靖 縣	7.7	7.7	—	100	—
63 通道縣	3.1	3.1	—	100	—
64 綏寧縣	6.9	6.9	—	100	—
65 城步縣	9.0	9.0	—	100	—
66 漣 縣	14.2	14.2	—	100	—
67 臨澧縣	14.0	14.0	—	100	—
68 石門縣	3.6	3.6	—	100	—
69 慈利縣	22.3	20.9	1.4	94	6
70 桑植縣	—	—	—	—	—
71 大庸縣	11.7	11.7	—	100	—
72 岳陽縣	50.3	50.3	—	100	—
73 臨湘縣	16.6	16.6	—	100	—
74 華容縣	21.0	21.0	—	100	—
75 南 縣	10.3	10.3	—	100	—
76 安鄉縣	7.8	7.8	—	100	—

表(丁)(+) 湖南省各縣縣倉積穀儲量對其應儲量之比率比較表

注：每千公石=965.746舊制石

縣市號及 縣市名	縣倉積穀應儲量 (單位公石)	縣倉積穀儲量 (單位公石)	儲量對應儲 量之百分數	比 (以百分數之最 大者為第一)
全 1. 長沙省市	1,470,366	584,354	40	—
2. 長沙縣	31,064	31,064	100	5
3. 湘潭縣	31,064	16,439	53	22
4. 寧鄉縣	31,064	12,177	39	29
5. 湘陰縣	31,064	15,939	51	23
6. 平江縣	31,064	3,034	10	50
7. 瀏陽縣	31,064	13,806	44	26
8. 醴陵縣	31,064	24,788	80	12
9. 攸縣	20,709	3,045	15	44
10. 茶陵縣	20,709	870	4	56
11. 湘鄉縣	31,064	56,255	181	1
12. 衡山縣	31,064	13,929	45	25
13. 衡陽縣	31,064	8,485	27	37
14. 耒陽縣	31,064	3,548	11	48
15. 安仁縣	10,355	1,035	10	49
16. 郴縣	10,355	188	2	59
17. 桂東縣	10,355	932	9	51
18. 資興縣	10,355	9,137	89	9
19. 永興縣	20,709	10,355	50	94
20. 郴縣	20,709	2,635	13	45
21. 常寧縣	20,709	—	—	—
22. 桂陽縣	20,709	7,913	38	30
23. 汝城縣	10,355	3,883	38	31
24. 祁陽縣	31,064	31,105	100	4
25. 東安縣	20,709	—	—	—
26. 零陵縣	31,064	7,978	26	39
27. 道縣縣	20,709	3,802	18	42
28. 寧遠縣	20,709	2,507	12	47
29. 永明縣	10,355	5,799	56	19
30. 江華縣	10,355	317	3	57
31. 藍山縣	10,355	1,294	13	46
32. 新田縣	10,355	10,369	100	3
33. 嘉禾縣	10,355	3,353	32	34
34. 臨武縣	10,355	9,837	95	8
35. 宜章縣	10,355	—	—	—
36. 益陽縣	31,064	27,250	88	10
37. 安化縣	31,064	161	1	64

表(丁)(十) 湖南省各縣縣倉積穀儲量對其應儲量之比率比較表(續一)

縣市號及 縣市名	縣倉積穀應儲量 (單位公石)	縣倉積穀儲量 (單位千公石)	儲量對應儲 量之百分數	比 (以百分數之最大者為第一)	
38	新化縣	31,064	19,039	61	18
39	祁陽縣	31,064	23,949	74	14
40	漵浦縣	20,709	11,249	54	21
41	武岡縣	31,064	13,134	42	27
42	新寧縣	10,355	3,796	37	38
43	沅江縣	20,709	—	—	—
44	漢壽縣	20,709	355	1	61
45	常德縣	31,064	1,433	5	54
46	桃源縣	31,064	20,710	67	17
47	沅陵縣	31,064	7,384	23	40
48	古文縣	10,355	570	6	52
49	永順縣	20,709	973	5	53
50	龍山縣	10,355	—	—	—
51	保靖縣	10,355	—	—	—
52	永綏縣	10,355	52	1	63
53	瀘溪縣	10,355	7,539	73	15
54	乾城縣	10,355	141	1	60
55	鳳凰縣	10,355	1,142	40	38
56	辰溪縣	10,355	3,270	32	35
57	黔陽縣	20,709	518	3	58
58	芷江縣	20,709	3,055	15	43
59	麻陽縣	10,355	7,663	74	13
60	晃縣	10,355	112	1	62
61	會同縣	10,355	—	—	—
62	靖縣	10,355	1,975	19	41
63	通道縣	10,355	3,132	30	36
64	綏寧縣	20,709	—	—	—
65	城步縣	10,355	5,715	55	20
66	漵陽縣	31,064	—	—	—
67	漵浦縣	20,709	7,450	36	33
68	石門縣	20,709	915	4	55
69	慈利縣	20,709	17,835	86	11
70	桑植縣	10,355	—	—	—
71	大庸縣	10,355	—	—	—
72	岳陽縣	31,064	31,116	100	2
73	臨湘縣	20,709	7,498	36	32
74	華容縣	20,709	20,709	100	6
75	南縣	10,355	10,293	99	7
76	安鄉縣	10,355	7,570	73	16

統計月刊 第二卷 第二三期合刊

表丁(二) 湖南省各縣茶葉產量佔其應產量之比率比較表

注：每千公石=965.746擔鮮石

縣市及 縣市名	應產量 (單位千公石)	實產量 (單位千公石)	實產對應產 量之百分數	比 (以百分數之最大 者為第一)
1. 長沙市	5,880	1,570	27	—
2. 長沙縣	221	141	64	6
3. 湘潭縣	194	20	113	14
4. 湘鄉縣	184	111	60	5
5. 湘陰縣	186	116	62	4
6. 平江縣	107	60	56	1
7. 瀏陽縣	194	37	19	24
8. 醴陵縣	117	107	91	3
9. 攸縣	22	24	116	1
10. 茶陵縣	22	2	9	46
11. 湘鄉縣	22	90	41	11
12. 衡山縣	22	126	50	8
13. 衡陽縣	22	126	50	8
14. 耒陽縣	145	25	17	28
15. 安仁縣	40	19	48	9
16. 宜章縣	27	2	7	40
17. 桂東縣	19	8	42	10
18. 安仁縣	22	2	9	45
19. 安仁縣	22	10	45	23
20. 邵陽縣	61	18	30	14
21. 邵陽縣	24	17	71	27
22. 桂陽縣	24	2	8	40
23. 汝城縣	22	9	41	18
24. 宜章縣	22	14	64	15
25. 安仁縣	22	2	9	41
26. 安仁縣	22	2	9	41
27. 安仁縣	22	2	9	41
28. 安仁縣	22	2	9	41
29. 安仁縣	22	2	9	41
30. 安仁縣	22	2	9	41
31. 安仁縣	22	2	9	41
32. 安仁縣	22	2	9	41
33. 安仁縣	22	2	9	41
34. 安仁縣	22	2	9	41
35. 安仁縣	22	2	9	41
36. 安仁縣	22	2	9	41
37. 安仁縣	22	2	9	41



表(三) 湖南省各縣平均每千人口分配積穀儲量比較表

縣市號及 縣市名	人口數積穀儲量		平均每千人口積穀儲量	
	(單位千人)	(單位公石)	(單位公石)	(以均每千人口積穀儲量最大者為第一)
全 省	30,373	2,602,773	86	—
1. 長沙市	—	—	—	—
2. 長沙縣	1,733	173,177	99	15
3. 湘潭縣	1,067	237,464	218	4
4. 寧鄉縣	708	122,309	173	6
5. 湘陰縣	720	147,617	205	5
6. 平江縣	569	62,539	110	10
7. 瀏陽縣	824	51,304	62	34
8. 醴陵縣	588	164,714	280	2
9. 攸縣	323	86,751	269	3
10. 茶陵縣	290	3,245	12	71
11. 湘鄉縣	1,306	156,009	119	8
12. 衡山縣	530	170,450	321	1
13. 衡陽縣	1,418	143,363	101	14
14. 耒陽縣	607	28,373	47	47
15. 安仁縣	188	29,272	156	7
16. 郴縣	118	2,637	22	65
17. 桂東縣	101	9,733	96	16
18. 資興縣	168	11,420	66	28
19. 永興縣	239	18,281	61	36.5
20. 郴縣	299	26,016	90	19
21. 常寧縣	449	18,194	41	55
22. 桂陽縣	408	25,045	62	35
23. 汝城縣	168	12,648	75	23
24. 嘉禾縣	837	46,533	55	45
25. 東安縣	235	13,544	58	40
26. 零陵縣	461	31,149	68	24
27. 道縣縣	418	8,316	20	67
28. 寧遠縣	363	29,759	81	21
29. 永明縣	113	6,014	61	36.5
30. 江華縣	189	8,538	45	48.5
31. 藍山縣	128	5,564	40	56
32. 新田縣	157	17,339	111	9
33. 嘉禾縣	146	3,744	26	64
34. 臨武縣	146	11,240	77	22
35. 宜章縣	222	23,602	106	11
36. 桂陽縣	822	76,557	92	17
37. 安化縣	635	43,190	68	33

表(T)(三) 湖南省各縣平均每千人口分配積穀儲量比較表 (續一)

縣市號及 縣市名	人 口 數	積 穀 儲 量	平 均 每 千 人 口 積 穀 儲 量	比 較
38 新化縣	843	36,384	43	51
39 邵陽縣	1,541	86,581	56	41.5
40 邵浦縣	336	16,372	48	46
41 武岡縣	794	33,403	41	54
42 新寧縣	311	11,473	54	43
43 沅江縣	308	6,424	21	66
44 漢壽縣	436	25,041	59	39
45 常德縣	693	29,866	43	52
46 桃源縣	573	37,628	66	30
47 沅陵縣	360	7,284	20	69.5
48 古丈縣	68	3,710	40	57
49 永順縣	331	15,532	67	25.5
50 龍山縣	212	1,546	7	73
51 保靖縣	146	2,987	20	69.5
52 永綏縣	127	657	5	74
53 瀘溪縣	118	7,589	64	31
54 乾城縣	83	2,988	36	60
55 鳳凰縣	139	7,804	56	41.5
56 辰溪縣	164	5,661	35	62
57 沅江縣	229	9,762	43	53
58 芷江縣	234	8,540	36	59
59 麻陽縣	115	7,663	67	27
60 晃縣	106	4,788	45	48.5
61 會同縣	171	10,479	61	38
62 靖縣	84	7,711	91	18
63 通道縣	30	3,132	104	12
64 綏寧縣	177	6,829	39	58
65 城步縣	109	9,030	83	20
66 漵浦縣	696	14,153	20	68
67 麻陽縣	263	14,040	53	44
68 石門縣	317	3,584	11	72
69 慈利縣	352	22,251	63	32
70 桑植縣	306	—	—	—
71 大庸縣	267	11,701	44	50
72 岳陽縣	488	50,251	103	13
73 臨湘縣	251	16,553	66	29
74 華容縣	313	20,969	67	25.5
75 南縣	286	10,392	36	61
76 安鄉縣	280	7,797	28	63

統計月刊

第二卷 第二三期合刊



表(己X一) 湖南省各縣總戶及總人口數表

注：總戶數錄自湖南全省地方自治籌備處之民十八年湖南戶口統計第二之一表  
總人口數係本省各縣政府民二十二年查報數外國數未列入

縣市號及 縣市名	總戶數	總人口數	縣市號及 縣市名	總戶數	總人口數
全 省市	5,649,628	30,271,520	39 邵陽縣	237,039	1,541,321
1. 長沙縣	—	—	40 溆浦縣	57,111	336,240
2. 長沙縣	214,529	1,733,432	41 武岡縣	163,625	794,378
3. 湘潭縣	187,803	1,086,584	42 寧縣	42,259	211,070
4. 湘鄉縣	139,819	702,853	43 沅江縣	47,412	303,261
5. 湘陰縣	131,955	719,934	44 漢壽縣	70,803	425,663
6. 平江縣	103,125	569,300	45 常德縣	116,454	692,552
7. 瀏陽縣	187,825	833,887	46 桃源縣	114,469	573,161
8. 醴陵縣	110,221	587,514	47 沅陵縣	71,733	359,855
9. 攸縣	70,033	323,476	48 古文縣	8,884	68,082
10. 茶陵縣	69,408	289,783	49 永順縣	43,275	231,147
11. 湘鄉縣	215,415	1,305,711	50 龍山縣	35,288	212,131
12. 衡山縣	94,448	530,095	51 保靖縣	30,150	145,538
13. 衡陽縣	243,139	1,418,240	52 永綏縣	27,532	126,539
14. 耒陽縣	140,103	606,630	53 漵溪縣	22,839	117,533
15. 安仁縣	39,839	188,264	54 乾城縣	19,151	83,357
16. 耒陽縣	28,037	117,842	55 鳳凰縣	32,200	130,312
17. 桂東縣	18,818	101,037	56 辰溪縣	34,298	164,352
18. 耒陽縣	41,025	167,652	57 黔陽縣	41,162	229,125
19. 永興縣	70,439	298,856	58 芷江縣	37,288	234,388
20. 郴縣	59,324	289,024	59 麻陽縣	24,761	115,211
21. 常寧縣	91,214	449,091	60 晃縣	14,734	106,219
22. 桂陽縣	90,577	405,093	61 會同縣	36,816	172,038
23. 汝城縣	35,210	168,348	62 靖縣	20,113	83,573
24. 祁陽縣	172,585	886,695	63 通道縣	6,363	30,279
25. 東安縣	46,987	235,402	64 綏寧縣	41,460	177,026
26. 零陵縣	91,767	460,830	65 城步縣	23,762	108,824
27. 道縣	78,153	417,949	66 漵浦縣	121,363	695,950
28. 甯遠縣	72,202	267,592	67 臨澧縣	46,324	263,409
29. 永明縣	29,537	113,055	68 石門縣	64,954	317,172
30. 江華縣	35,920	189,246	69 慈利縣	58,810	351,626
31. 藍山縣	31,038	138,101	70 桑植縣	76,430	305,681
32. 新田縣	35,864	157,410	71 大庸縣	35,460	166,810
33. 嘉禾縣	34,171	145,540	72 岳陽縣	100,710	488,229
34. 臨武縣	35,516	145,579	73 臨湘縣	51,953	251,011
35. 宜章縣	48,660	222,244	74 華容縣	55,982	312,434
36. 益陽縣	132,158	831,928	75 南縣	44,397	285,999
37. 安化縣	89,375	635,331	76 安鄉縣	38,300	230,374
38. 新化縣	159,269	842,834			

表(已)(二) 湖南省各縣農戶數表

縣 市 號 及	農 戶 總 數	自 耕 農 戶 數	半 自 耕 農 戶 數	佃 農 戶 數
縣 市 名				
全	3,976,458	1,181,406	1,250,094	1,541,058
五	3,170,480	942,077	957,393	1,230,960
1. 省 縣 市				
2. 長 沙 縣	97,971	16,618	28,938	52,415
3. 長 沙 縣	95,537	21,538	27,819	46,180
4. 寧 鄉 縣	91,990	13,084	2,370	56,536
5. 湘 陰 縣	109,367	36,091	31,717	41,559
6. 平 江 縣	62,995	17,931	16,616	28,418
7. 瀏 陽 縣	114,813	23,366	29,875	61,572
8. 醴 陵 縣	64,588	3,228	45,213	16,147
9. 攸 縣	49,895	9,564	13,944	26,387
10. 茶 陵 縣	109,717	40,823	19,726	49,108
11. 衡 山 縣	80,999	19,325	21,321	39,293
12. 衡 陽 縣	176,299	35,915	56,007	84,377
13. 陽 縣				
14. 耒 陽 縣	30,444	11,156	12,137	7,151
15. 安 縣	17,869	6,848	5,903	5,618
16. 桂 東 縣	15,541	2,363	3,872	9,306
17. 資 興 縣	32,758	9,119	14,569	9,070
18. 永 興 縣	61,521	16,627	20,345	24,549
19. 郴 縣	45,891	13,030	21,599	11,262
20. 常 寧 縣	64,944	22,244	12,875	29,825
21. 桂 陽 縣	71,914	22,509	31,222	19,183
22. 汝 城 縣	22,630	5,284	8,330	8,416
23. 邵 陽 縣	94,045	33,402	32,351	28,492
24. 東 安 縣				
25. 零 陵 縣	71,062	25,224	24,132	22,606
26. 道 縣 縣	57,052	20,004	23,313	13,735
27. 寧 遠 縣	62,948	17,064	23,043	21,141
28. 永 明 縣	23,158	5,150	8,470	9,538
29. 江 華 縣	25,532	9,403	6,014	10,015
30. 藍 山 縣				
31. 新 化 縣	28,914	17,411	6,088	4,515
32. 嘉 禾 縣	29,172	14,973	5,066	9,133
33. 宜 章 縣	49,719	8,335	15,524	18,860
34. 安 化 縣				
35. 益 陽 縣				
36. 安 化 縣				
37. 安 化 縣				

統計月刊 第二卷 第二三期合刊

表(己)(二) 湖南省各縣農戶數表 (續一)

縣 市 號 及 縣 市 名	農 戶 總 數	自 耕 農 戶 數	半 自 耕 農 戶 數	佃 農 戶 數
38 新 化 縣	88,599	25,421	29,791	33,486
39 邵 陽 縣	148,796	45,053	55,659	48,089
40 溆 浦 縣	53,360	17,553	12,865	22,943
41 武 岡 縣	107,205	39,724	34,129	33,352
42 新 寧 縣	31,396	6,360	9,482	14,954
43 沅 江 縣	45,701	18,903	12,902	13,896
44 漢 壽 縣	61,367	15,696	21,654	21,017
45 常 德 縣	68,609	17,117	16,338	35,214
46 桃 源 縣	—	—	—	—
47 沅 陵 縣	58,757	17,370	22,985	18,401
48 古 丈 縣	6,735	5,375	514	816
49 永 順 縣	—	—	—	—
50 龍 山 縣	—	—	—	—
51 保 靖 縣	21,216	10,602	6,176	4,438
52 永 綏 縣	18,386	13,259	2,514	2,633
53 瀘 溪 縣	15,743	10,731	3,921	1,090
54 乾 城 縣	11,287	5,499	1,219	4,069
55 鳳 凰 縣	—	—	—	—
56 辰 溪 縣	18,733	6,022	6,784	5,927
57 黔 陽 縣	—	—	—	—
58 芷 江 縣	—	—	—	—
59 麻 陽 縣	18,796	10,970	3,324	4,502
60 晃 縣	—	—	—	—
61 會 同 縣	20,791	7,128	6,290	7,374
62 靖 縣	17,737	5,043	3,708	3,986
63 通 道 縣	3,924	1,853	1,312	757
64 綏 寧 縣	36,079	17,433	9,044	9,602
65 城 步 縣	16,583	4,797	5,420	6,366
66 漣 源 縣	89,945	26,614	33,887	29,444
67 臨 澧 縣	—	—	—	—
68 石 門 縣	40,721	27,953	1,546	11,225
69 慈 利 縣	—	—	—	—
70 桑 植 縣	65,310	13,329	23,601	28,880
71 大 庸 縣	18,170	5,127	5,773	7,270
72 岳 陽 縣	78,001	26,585	21,188	30,227
73 臨 湘 縣	43,057	14,308	15,280	13,469
74 華 容 縣	45,135	12,612	12,338	20,185
75 南 安 縣	36,043	2,905	19,141	13,947
76 安 鄉 縣	33,982	9,353	8,025	16,604

統計月刊 第二卷 第二三期合刊

表(己)(三) 湖南省各縣耕種耕地面積各階段之農戶

縣市號及 縣市名	耕種耕地通用畝數各階段之農戶數					
	總計	耕1-9.9 畝者	耕10-29.9 畝者	耕30-49.9 畝者	耕50-99.9 畝者	耕100-200 畝者
全省	3,976,458	2,340,796	1,108,010	376,695	137,365	23,593
五十九縣	3,170,430	1,866,317	883,416	300,339	101,548	18,810
1.長沙市	—	—	—	—	—	—
2.長沙縣	97,971	29,576	27,211	30,784	7,246	3,154
3.湘潭縣	95,537	30,534	28,341	21,673	11,304	3,685
4.寧鄉縣	91,930	64,115	20,816	5,513	1,512	34
5.湘陰縣	103,367	68,354	31,060	7,659	1,640	654
6.平江縣	62,995	49,691	9,303	3,666	335	—
7.瀏陽縣	114,813	61,376	37,633	13,163	2,577	65
8.醴陵縣	64,583	27,451	30,679	4,520	1,325	613
9.攸縣	—	—	—	—	—	—
10.茶陵縣	49,895	40,161	8,275	1,459	—	—
11.湘鄉縣	102,717	53,840	49,512	5,609	662	94
12.衡山縣	80,999	24,366	26,991	16,955	9,900	2,787
13.衡陽縣	176,239	119,732	41,146	11,038	3,236	447
14.耒陽縣	—	—	—	—	—	—
15.安仁縣	30,444	14,343	12,639	9,234	523	—
16.邵縣	17,869	8,473	9,360	36	—	—
17.桂東縣	15,541	14,316	1,344	1	—	—
18.資興縣	32,758	29,108	3,316	322	12	—
19.永興縣	61,521	46,365	13,024	1,989	143	—
20.郴縣	45,891	36,743	9,148	—	—	—
21.常寧縣	64,944	19,193	18,418	12,418	12,456	2,459
22.桂陽縣	72,914	6,068	10,638	197	12	—
23.汝城縣	22,630	12,336	7,540	2,258	465	31
24.祁陽縣	94,945	76,774	14,574	3,461	136	—
25.東安縣	—	—	—	—	—	—
26.零陵縣	71,962	38,404	32,610	548	—	—
27.道縣	57,053	46,163	8,533	2,003	364	—
28.寧遠縣	62,948	50,704	11,590	580	74	—
29.永明縣	23,158	13,625	7,062	1,653	815	3
30.江華縣	—	—	—	—	—	—
31.藍山縣	25,522	17,104	6,435	1,916	7	—
32.新田縣	—	—	—	—	—	—
33.嘉禾縣	28,944	25,636	3,009	291	8	—
34.臨武縣	29,172	5,696	17,127	5,686	533	—
35.宜章縣	42,719	30,394	10,965	1,243	114	—
36.桂陽縣	—	—	—	—	—	—
37.安化縣	—	—	—	—	—	—
38.新化縣	88,699	41,772	46,658	269	—	—

統計月刊 第二卷 第三三期合刊

表已(三) 湖南省各縣耕種耕地面積各階段之農戶 (續一)

縣市名	耕種耕地通用畝數各階段之農戶數					
	總計	耕1-9.9畝者	耕10-29.9畝者	耕30-49.9畝者	耕50-99.9畝者	耕100-200畝者
39 邵陽縣	118,736	108,816	22,413	10,100	2,770	159
40 溆浦縣	58,360	28,498	18,712	7,221	193	20
41 武岡縣	107,303	53,171	27,443	18,411	6,420	20
42 新寧縣	31,336	21,705	8,221	222	10	—
43 沅江縣	43,701	28,708	9,333	3,220	2,113	40
44 漢壽縣	61,367	50,739	8,733	1,320	424	12
45 常德縣	68,669	18,748	31,222	14,223	3,616	138
46 桃源縣	—	—	—	—	—	—
47 沅陵縣	58,757	21,756	27,812	7,005	1,720	22
48 古丈縣	6,735	588	5,022	1,067	121	—
49 永順縣	—	—	—	—	—	—
50 龍山縣	—	—	—	—	—	—
51 保靖縣	21,316	16,689	4,013	422	26	5
52 永綏縣	18,386	17,144	933	253	27	—
53 龍溪縣	13,742	11,479	3,228	221	22	11
54 乾城縣	11,287	10,124	1,117	41	3	—
55 鳳凰縣	—	—	—	—	—	—
56 辰溪縣	18,733	9,518	8,786	422	7	—
57 黔陽縣	—	—	—	—	—	—
58 芷江縣	—	—	—	—	—	—
59 麻陽縣	18,796	10,246	7,628	903	9	—
60 晃縣	—	—	—	—	—	—
61 會同縣	20,793	13,350	6,906	472	49	—
62 靖縣	1,737	5,393	4,376	2,226	229	3
63 通道縣	3,013	2,623	800	277	127	—
64 綏寧縣	32,079	29,244	4,813	1,003	370	44
65 城步縣	10,583	11,813	4,333	277	10	—
66 邵陽縣	83,245	43,137	30,807	13,715	3,127	139
67 臨澧縣	—	—	—	—	—	—
68 石門縣	40,724	34,471	5,224	753	151	9
69 慈利縣	—	—	—	—	—	—
70 桑植縣	63,310	14,350	18,520	21,313	11,440	17
71 大庸縣	18,170	10,667	6,491	225	124	23
72 岳陽縣	78,001	58,840	13,224	4,727	426	24
73 臨湘縣	43,067	22,821	8,167	2,221	28	—
74 華容縣	45,125	22,420	9,221	2,222	168	14
75 南縣	36,043	12,038	11,028	7,150	4,793	76
76 安鄉縣	22,222	4,175	6,223	13,220	6,427	2,222

統計月別 第二卷 第三編合用

表已(元) 湖南省各縣農民人口約數表

注：總戶口平均數係以人口數除以戶數所得之數，各縣總戶口係根據民國十八年湖南省戶口統計表中之二、一、甲表

縣市名	戶數	總戶口平均數	農民人口約數
全省	3,978,456	2.09	30,340,171
長沙市	2,172,430	—	15,964,238
1. 長沙	97,971	8.08	791,226
2. 湘潭	25,237	5.07	127,228
3. 湘鄉	96,320	5.34	512,938
4. 衡陽	102,227	5.43	553,922
5. 邵陽	92,225	5.22	482,722
6. 常德	114,212	4.27	481,722
7. 岳陽	64,228	5.22	337,722
8. 益陽	42,225	5.24	220,722
9. 郴州	42,225	4.02	170,722
10. 永州	102,217	5.22	532,722
11. 衡山	92,220	5.22	482,722
12. 湘潭	122,222	5.22	632,722
13. 耒陽	—	—	—
14. 臨仁	22,222	4.22	92,722
15. 衡陽	17,222	4.22	72,722
16. 郴縣	—	—	—
17. 桂陽	15,222	4.22	62,722
18. 宜章	22,222	4.22	92,722
19. 汝城	22,222	4.22	92,722
20. 郴縣	22,222	4.22	92,722
21. 宜章	22,222	4.22	92,722
22. 汝城	22,222	4.22	92,722
23. 桂陽	22,222	4.22	92,722
24. 宜章	22,222	4.22	92,722
25. 汝城	22,222	4.22	92,722
26. 桂陽	22,222	4.22	92,722
27. 宜章	22,222	4.22	92,722
28. 汝城	22,222	4.22	92,722
29. 桂陽	22,222	4.22	92,722
30. 宜章	22,222	4.22	92,722
31. 汝城	22,222	4.22	92,722
32. 桂陽	22,222	4.22	92,722
33. 宜章	22,222	4.22	92,722
34. 汝城	22,222	4.22	92,722
35. 桂陽	22,222	4.22	92,722
36. 宜章	22,222	4.22	92,722
37. 汝城	22,222	4.22	92,722
38. 桂陽	22,222	4.22	92,722
39. 宜章	22,222	4.22	92,722
40. 汝城	22,222	4.22	92,722
41. 桂陽	22,222	4.22	92,722
42. 宜章	22,222	4.22	92,722
43. 汝城	22,222	4.22	92,722
44. 桂陽	22,222	4.22	92,722
45. 宜章	22,222	4.22	92,722
46. 汝城	22,222	4.22	92,722
47. 桂陽	22,222	4.22	92,722
48. 宜章	22,222	4.22	92,722
49. 汝城	22,222	4.22	92,722
50. 桂陽	22,222	4.22	92,722
51. 宜章	22,222	4.22	92,722
52. 汝城	22,222	4.22	92,722
53. 桂陽	22,222	4.22	92,722
54. 宜章	22,222	4.22	92,722
55. 汝城	22,222	4.22	92,722
56. 桂陽	22,222	4.22	92,722
57. 宜章	22,222	4.22	92,722
58. 汝城	22,222	4.22	92,722
59. 桂陽	22,222	4.22	92,722
60. 宜章	22,222	4.22	92,722
61. 汝城	22,222	4.22	92,722
62. 桂陽	22,222	4.22	92,722
63. 宜章	22,222	4.22	92,722
64. 汝城	22,222	4.22	92,722
65. 桂陽	22,222	4.22	92,722
66. 宜章	22,222	4.22	92,722
67. 汝城	22,222	4.22	92,722
68. 桂陽	22,222	4.22	92,722
69. 宜章	22,222	4.22	92,722
70. 汝城	22,222	4.22	92,722
71. 桂陽	22,222	4.22	92,722
72. 宜章	22,222	4.22	92,722
73. 汝城	22,222	4.22	92,722
74. 桂陽	22,222	4.22	92,722
75. 宜章	22,222	4.22	92,722
76. 汝城	22,222	4.22	92,722
77. 桂陽	22,222	4.22	92,722
78. 宜章	22,222	4.22	92,722
79. 汝城	22,222	4.22	92,722
80. 桂陽	22,222	4.22	92,722
81. 宜章	22,222	4.22	92,722
82. 汝城	22,222	4.22	92,722
83. 桂陽	22,222	4.22	92,722
84. 宜章	22,222	4.22	92,722
85. 汝城	22,222	4.22	92,722
86. 桂陽	22,222	4.22	92,722
87. 宜章	22,222	4.22	92,722
88. 汝城	22,222	4.22	92,722
89. 桂陽	22,222	4.22	92,722
90. 宜章	22,222	4.22	92,722
91. 汝城	22,222	4.22	92,722
92. 桂陽	22,222	4.22	92,722
93. 宜章	22,222	4.22	92,722
94. 汝城	22,222	4.22	92,722
95. 桂陽	22,222	4.22	92,722
96. 宜章	22,222	4.22	92,722
97. 汝城	22,222	4.22	92,722
98. 桂陽	22,222	4.22	92,722
99. 宜章	22,222	4.22	92,722
100. 汝城	22,222	4.22	92,722

表(己入四) 湖南省各縣農民人口約數表 (續一)

縣市及名	戶數	總戶口平均每戶人口數	農民人口約數
38 新化縣	88,629	5.21	467,122
39 邵陽縣	148,796	5.35	791,179
40 溆浦縣	53,560	5.70	304,153
41 武岡縣	107,215	4.67	500,647
42 新寧縣	31,396	4.91	154,154
43 沅江縣	45,701	5.60	255,926
44 漢壽縣	61,367	5.38	330,134
45 常德縣	68,669	5.63	386,607
46 桃源縣	—	4.88	—
47 沅陵縣	58,757	4.81	282,671
48 辰溪縣	6,735	4.64	31,250
49 永順縣	—	5.07	—
50 龍山縣	—	5.48	—
51 保靖縣	21,316	4.45	94,411
52 永靖縣	18,386	4.39	80,715
53 慈利縣	15,743	4.60	72,413
54 乾城縣	11,357	4.24	47,857
55 鳳凰縣	—	4.14	—
56 辰陽縣	18,733	4.55	85,335
57 黔陽縣	—	5.23	—
58 芷江縣	—	5.86	—
59 麻陽縣	18,796	4.44	83,454
60 會同縣	—	6.48	—
61 會同縣	20,792	4.56	94,604
62 靖縣	12,757	3.68	46,872
63 通道縣	3,922	4.38	16,786
64 綏寧縣	36,079	4.02	145,038
65 城步縣	16,583	4.00	66,333
66 漣源縣	89,945	5.66	508,189
67 漣水縣	—	5.43	—
68 石門縣	40,734	4.86	197,919
69 慈利縣	—	5.61	—
70 慈利縣	65,310	5.69	332,428
71 大庸縣	18,170	5.09	91,485
72 大庸縣	78,001	4.65	361,705
73 大庸縣	43,057	4.75	204,531
74 華安縣	45,135	5.46	246,437
75 華安縣	36,043	5.71	205,806
76 華安縣	33,984	5.63	191,319

統計月刊 第二卷 第三三期合刊

表(己)(五) 湖南省各縣總面積公畝折合數表

注：1. 總面積平方市里數，根據湖南陸地測量局之湖南各縣面積統計表  
2. 每方市里=0.35方公里=3,500公畝

縣市及 縣市名	總面積平方市里數	折合為平方公里數	折合為千公畝數
全 省 市	893 639	305-660	2,056,598
1. 長 沙			
2. 長 沙 縣	17,493	4,373	43,733
3. 湘 潭 縣	18,343	4,586	45,858
4. 寧 鄉 縣	10,887	2,722	27,218
5. 湘 陰 縣	13,887	3,472	34,718
6. 平 江 縣	21,382	5,321	53,205
7. 瀏 陽 縣	18,737	4,684	46,843
8. 醴 陵 縣	10,717	2,679	26,793
9. 攸 縣	10,813	2,703	27,033
10. 茶 陵 縣	11,470	2,868	28,675
11. 湘 鄉 縣	22,057	5,522	55,218
12. 衡 山 縣	13,149	3,037	30,373
13. 衡 陽 縣	19,725	4,949	49,488
14. 耒 陽 縣	6,530	1,633	16,335
15. 安 仁 縣	7,200	1,813	18,125
16. 邵 陽 縣	10,784	2,696	26,960
17. 桂 東 縣	7,350	1,838	18,375
18. 資 興 縣	10,082	2,521	25,205
19. 永 興 縣	7,177	1,794	17,943
20. 郴 縣	8,322	2,081	20,805
21. 宜 章 縣	8,435	2,101	21,213
22. 桂 陽 縣	8,580	2,145	21,450
23. 汝 城 縣	7,032	1,773	17,730
24. 祁 陽 縣	12,167	3,042	30,418
25. 東 安 縣	9,027	2,257	22,568
26. 零 陵 縣	13,443	3,361	33,608
27. 衡 南 縣	11,269	2,817	28,173
28. 常 寧 縣	10,079	2,520	25,198
29. 永 明 縣	6,443	1,611	16,108
30. 江 華 縣	9,633	2,408	24,080
31. 藍 山 縣	4,002	1,001	10,006
32. 新 田 縣	2 642	661	6,605
33. 嘉 禾 縣	2 204	551	5,510
34. 臨 武 縣	5,620	1,408	14,075
35. 宜 陽 縣	7,388	1,847	18,470
36. 益 陽 縣	12,366	3 092	30,915
37. 安 化 縣	20,554	5,139	51,885



表(己)(五) 湖南省各縣總面積公畝折合數表 (續一)

縣市號及 縣市名	總面積平方市里數	折合為平方公里數	折合為千公畝數	
38	新化縣	20,195	5,049	50,488
39	邵陽縣	2,456	5,814	58,140
40	邵陽縣	1,867	3,467	34,668
41	武岡縣	20,903	5,226	52,258
42	新寧縣	7,539	1,885	18,848
43	沅江縣	7,005	1,751	17,513
44	漢壽縣	8,801	2,201	22,005
45	常德縣	12,138	3,035	30,345
46	桃源縣	20,057	5,014	50,143
47	沅陵縣	25,120	6,280	62,800
48	占文縣	4,769	1,191	11,923
49	永順縣	15,122	3,781	37,805
50	龍山縣	10,613	2,653	26,520
51	保靖縣	6,651	1,670	16,703
52	永綏縣	3,463	866	8,658
53	瀘溪縣	7,174	1,794	17,935
54	乾城縣	4,718	1,180	11,795
55	鳳凰縣	8,349	2,113	21,123
56	辰溪縣	8,416	2,104	21,040
57	黔陽縣	9,480	2,370	23,700
58	芷江縣	11,645	2,911	29,113
59	麻陽縣	5,280	1,495	14,950
60	晃縣	5,581	1,395	13,953
61	會同縣	8,191	2,048	20,478
62	靖縣	6,439	1,610	16,098
63	通道縣	2,314	579	5,785
64	綏寧縣	20,009	5,001	50,033
65	城步縣	9,589	2,397	23,973
66	漵浦縣	14,486	3,621	36,215
67	臨澧縣	9,268	2,317	23,170
68	石門縣	17,125	4,281	42,813
69	慈利縣	20,493	5,123	51,233
70	桑植縣	9,855	2,464	24,658
71	大庸縣	5,559	1,390	13,898
72	岳陽縣	18,183	4,546	45,455
73	臨湘縣	7,780	1,933	19,335
74	華容縣	7,678	1,920	19,195
75	南安縣	3,314	839	8,285
76	安鄉縣	4,877	1,219	12,193

統計月刊 第二卷 第三期合刊

表(己)(六) 湖南省各縣耕地面積公畝折合數表

注 每舊制畝=6.144公畝

縣市號及 縣市名	各類耕地面積計算				
	本地通用畝數				
	水田旱地及 園圃總計	水田及旱地合計	水田	旱地	園圃
全省	37,243,276	35,337,537	28,801,310	7,035,627	1,905,739
五十九縣	29,311,234	27,831,831	22,381,755	5,549,136	1,500,403
1. 長沙市	—	—	—	—	—
2. 長沙縣	1,144,369	931,853	704,178	228,675	211,516
3. 湘潭縣	1,638,316	1,588,766	1,486,778	101,988	49,550
4. 寧鄉縣	1,214,473	1,187,511	1,073,587	113,924	26,963
5. 湘陰縣	1,173,055	1,105,071	839,539	276,132	67,384
6. 平江縣	606,789	576,923	416,510	160,413	29,867
7. 瀏陽縣	1,040,831	984,990	696,221	288,768	55,901
8. 醴陵縣	438,930	397,680	364,680	33,000	41,500
9. 攸縣	—	—	—	—	—
10. 茶陵縣	283,994	269,397	238,187	31,210	14,597
11. 湘鄉縣	1,729,114	1,578,517	1,386,419	291,093	150,697
12. 衡山縣	646,651	573,349	561,056	12,293	73,303
13. 衡陽縣	1,637,431	1,594,676	1,361,335	233,341	42,755
14. 耒陽縣	—	—	—	—	—
15. 安仁縣	186,701	180,657	169,901	10,756	6,044
16. 酃縣	10,578	99,881	97,038	2,843	2,697
17. 桂東縣	113,784	106,238	98,396	7,842	7,556
18. 資興縣	155,29	143,356	108,300	35,056	11,373
19. 永興縣	35,511	325,294	315,493	21,801	17,317
20. 郴縣	321,744	312,584	269,164	43,420	9,100
21. 常寧縣	487,509	453,812	394,608	59,204	34,367
22. 桂陽縣	375,223	362,056	263,066	101,048	13,167
23. 汝城縣	120,043	114,585	99,058	15,527	5,467
24. 祁陽縣	768,333	751,612	611,211	140,401	16,720
25. 東安縣	—	—	—	—	—
26. 零陵縣	600,796	590,526	522,962	67,564	10,270
27. 道縣	43,773	43,715	276,856	146,851	57
28. 寧遠縣	320,266	314,147	236,508	77,639	6,119
29. 永明縣	195,770	170,062	136,538	33,524	25,708
30. 江華縣	—	—	—	—	—
31. 藍山縣	193,563	187,643	152,613	35,030	4,019
32. 新田縣	—	—	—	—	—
33. 嘉禾縣	199,872	190,176	133,447	56,729	9,696
34. 臨武縣	183,359	152,570	133,423	19,147	30,789
35. 宜章縣	268,876	239,004	143,274	95,730	29,872
36. 益陽縣	—	—	—	—	—
37. 安化縣	—	—	—	—	—

表(己)(六) 湖南省各縣耕地面積公畝折合數表(續一)

縣市號及 縣市名	各類耕地面積計算				
	水田旱地及 園圃總計	水田及旱地合計	水田	旱地	園圃
38 新化縣	954,265	916,645	484,761	432,584	37,610
39 邵陽縣	1,433,591	1,364,649	1,130,813	233,837	68,943
40 溆浦縣	311,297	302,965	211,499	91,466	8,332
41 武岡縣	755,381	677,707	544,566	133,141	77,674
42 新寧縣	201,431	191,630	147,270	44,600	9,801
43 沅江縣	663,770	649,246	491,974	157,273	15,534
44 漢壽縣	518,580	497,717	432,140	65,557	20,833
45 常德縣	1,099,765	1,086,713	1,007,549	79,164	15,533
46 桃源縣	—	—	—	—	—
47 沅陵縣	542,464	508,702	275,164	233,538	34,762
48 古文縣	59,204	57,801	15,880	36,966	6,423
49 永順縣	—	—	—	—	—
50 龍山縣	—	—	—	—	—
51 保靖縣	126,875	120,558	50,151	70,407	6,317
52 永綏縣	101,534	87,990	50,045	37,945	13,544
53 瀘溪縣	132,946	124,894	95,801	29,003	8,053
54 乾城縣	50,843	49,644	25,940	23,704	1,199
55 鳳凰縣	—	—	—	—	—
56 辰溪縣	165,593	164,609	159,314	5,295	983
57 黔陽縣	—	—	—	—	—
58 芷江縣	—	—	—	—	—
59 麻陽縣	131,831	131,711	120,594	11,117	1,120
60 晃縣	—	—	—	—	—
61 會同縣	165,629	160,836	156,167	4,659	4,803
62 靖縣	75,406	68,271	65,850	2,421	7,135
63 通道縣	59,942	52,638	53,056	582	304
64 綏寧縣	279,964	261,300	241,576	19,724	18,664
65 城步縣	157,006	149,914	138,856	16,058	7,092
66 漣源縣	1,019,866	998,787	749,547	244,240	26,079
67 臨澧縣	—	—	—	—	—
68 石門縣	341,275	341,030	337,306	3,724	245
69 慈利縣	—	—	—	—	—
70 桑植縣	309,496	272,207	116,805	155,402	37,289
71 大庸縣	210,753	193,413	170,983	22,430	17,340
72 岳陽縣	438,336	433,871	290,483	143,389	4,465
73 臨湘縣	377,274	356,718	174,715	182,003	20,556
74 華容縣	619,056	618,791	551,334	67,457	265
75 南縣	489,883	468,095	379,195	88,900	21,788
76 安鄉縣	611,000	604,000	505,000	99,000	7,000

統計月刊 第二卷 第二三期合刊

表(己)(六) 湖南省各縣耕地面積公畝數計算表 (續二)

統計月刊 第二卷 第三期刊

一三四

縣市號及 縣市名	各類耕地面積計算				
	折 合 爲 公 畝 數				
	水田旱地及 園圃總計	水田及旱地合計	水 田	旱 地	園 圃
全 省	228,822,688	217,113,831	173,886,937	43,226,894	11,708,857
五十九縣	180,150,920	170,931,548	136,899,038	34,032,455	9,218,472
1. 長沙市	—	—	—	—	—
2. 長沙縣	7,931,000	5,731,146	4,366,469	1,404,977	1,299,556
3. 湘潭縣	10,065,813	9,761,381	9,134,761	626,620	304,431
4. 寧鄉縣	7,161,729	7,396,968	6,596,119	699,949	166,654
5. 湘陰縣	7,307,250	6,793,243	5,096,658	1,696,555	414,037
6. 平江縣	3,728,111	3,544,603	2,553,037	985,511	183,533
7. 瀏陽縣	6,396,214	8,051,779	4,277,588	1,774,191	343,955
8. 醴陵縣	2,696,786	2,443,346	2,240,594	203,752	253,440
9. 攸 縣	—	—	—	—	—
10. 茶陵縣	1,744,859	1,855,175	1,462,441	191,754	80,634
11. 湘鄉縣	10,634,290	9,698,408	7,903,758	1,794,650	95,883
12. 衡山縣	3,973,023	3,522,656	3,147,123	75,523	450,367
13. 衡陽縣	10,060,376	9,797,689	8,363,428	1,434,261	262,687
14. 耒陽縣	—	—	—	—	—
15. 安仁縣	1,147,091	1,109,957	1,043,872	66,085	37,134
16. 嘉 縣	630,239	613,869	596,140	17,539	16,570
17. 桂東縣	699,083	651,364	604,544	48,120	46,424
18. 資興縣	953,727	884,483	669,083	215,384	69,261
19. 永興縣	2,165,827	2,060,948	1,926,101	133,945	105,781
20. 郴 縣	1,976,795	1,905,516	1,653,144	266,772	56,279
21. 常寧縣	2,395,355	2,278,077	2,124,472	357,605	213,178
22. 桂陽縣	2,305,379	2,224,472	1,278,001	946,471	80,898
23. 汝城縣	737,558	704,010	606,612	95,398	33,528
24. 祁陽縣	4,720,632	4,317,304	3,755,280	86,624	102,728
25. 東安縣	—	—	—	—	—
26. 零陵縣	3,331,291	3,688,132	3,213,079	415,113	63,039
27. 道 縣	2,603,655	2,603,305	1,701,003	90,303	350
28. 寧遠縣	1,967,714	1,930,119	1,454,948	475,171	57,596
29. 永明縣	1,202,811	1,044,861	838,889	205,972	157,950
30. 江華縣	—	—	—	—	—
31. 藍山縣	1,183,101	1,152,379	937,654	215,225	30,222
32. 新田縣	—	—	—	—	—
33. 嘉禾縣	1,328,013	1,168,441	819,808	348,543	59,572
34. 臨武縣	1,126,058	937,390	819,751	117,639	189,168
35. 宜 縣	1,651,974	1,468,440	889,270	566,165	183,534
36. 益陽縣	—	—	—	—	—
37. 安化縣	—	—	—	—	—

表(己)(六) 湖南省各縣耕地面積公畝數計算表 (續二)

縣 市 名	各 類 耕 地 面 積 計 算				
	水田及旱地及 園圃總計	水田及旱地合計	水 田	旱 地	園 圃
38 新化縣	5 833 004	5 631 867	3 974 071	2 657 796	231 187
39 邵陽縣	8 817 989	8 814 403	6 937 709	1 436 694	439 586
40 溆浦縣	1 513 639	1 861 417	1 239 450	561 967	51 192
41 武岡縣	4 641 661	4 163 832	3 315 814	818 018	477 219
42 新寧縣	1 377 312	1 177 375	904 837	272 538	60 317
43 沅江縣	4 072 058	3 883 067	3 023 888	969 179	83 931
44 漢壽縣	3 186 156	3 053 035	2 655 228	407 807	128 121
45 常德縣	6 756 456	6 616 765	6 190 351	426 414	89 191
46 桃源縣	—	—	—	—	—
47 沅陵縣	3 339 643	3 125 465	1 600 608	1 524 857	213 578
48 吉丈縣	63 749	3 440	97 290	237 119	29 240
49 永順縣	—	—	—	—	—
50 龍山縣	—	—	—	—	—
51 保靖縣	779 531	740 708	308 123	432 585	38 813
52 永綏縣	6 3 8 5	540 611	307 477	233 164	83 214
53 澧溪縣	8 6 8 0	767 349	529 154	178 195	49 471
54 乾城縣	313 379	303 013	159 375	143 967	7 067
55 麻陽縣	—	—	—	—	—
56 辰谿縣	1 017 397	1 011 357	978 825	32 532	6 040
57 黔陽縣	—	—	—	—	—
58 芷江縣	—	—	—	—	—
59 麻陽縣	816 114	809 233	740 930	68 303	6 881
60 晃縣	—	—	—	—	—
61 會同縣	1 017 6 5	983 115	959 490	33 625	29 510
62 靖縣	463 394	4 9 457	404 383	14 875	43 887
63 通道縣	325 376	313 403	319 833	3 576	1 868
64 綏寧縣	1 7 0 039	1 605 227	1 481 243	124 184	114 073
65 城步縣	961 614	931 071	760 971	160 100	43 573
66 漣源縣	6 266 057	6 105 823	4 605 317	1 500 511	100 1 9
67 臨澧縣	—	—	—	—	—
68 石門縣	3 036 798	2 995 288	2 072 403	22 880	1 505
69 慈利縣	—	—	—	—	—
70 桑植縣	1 501 544	1 673 440	717 650	954 790	229 104
71 大庸縣	1 234 861	1 188 323	1 050 512	137 811	106 537
72 岳陽縣	2 613 135	2 665 703	1 784 718	880 985	27 432
73 臨湘縣	2 317 971	2 131 675	1 078 149	1 118 226	126 296
74 華容縣	3 833 450	3 801 819	3 387 396	414 423	1 031
75 沅縣	3 009 811	2 875 976	2 319 174	54 802	133 805
76 安鄉縣	3 753 984	3 710 976	3 104 720	608 256	43 003

統計月刊 第二卷 第三期合刊

三五

表己(六) 湖南省各縣耕地面積公畝數計算表 (續四)

縣市號及 縣市名	各類農戶耕種水田旱地及開闢面積計算			
	本地		用 畝 數	
	總 計	自 耕 農	半 自 耕 農	佃 農
全 省	37,943,376	10,896,638	11,093,352	15,953,356
五 十 九 縣 市	29,331,292	8,578,883	8,733,642	12,008,769
1. 長 沙 縣	1,144,369	186,768	237,133	720,468
2. 湘 潭 縣	1,638,316	397,492	406,782	834,042
3. 寧 鄉 縣	1,214,473	197,772	253,869	762,832
4. 湘 陰 縣	1,173,055	351,943	328,392	492,720
5. 平 江 縣	606,789	167,042	153,038	286,709
6. 瀏 陽 縣	1,040,891	244,544	258,344	538,003
7. 醴 陵 縣	438,930	91,946	307,352	109,732
8. 攸 縣	283,994	59,301	80,973	143,720
9. 茶 陵 縣	1,729,214	640,349	361,579	727,286
10. 衡 山 縣	646,651	191,730	196,663	258,258
11. 衡 陽 縣	1,637,431	332,527	493,210	811,644
12. 耒 陽 縣	—	—	—	—
13. 安 仁 縣	186,701	99,756	43,163	44,782
14. 臨 武 縣	102,578	37,050	33,188	32,340
15. 桂 東 縣	113,784	17,760	28,500	67,524
16. 資 興 縣	155,929	45,324	69,161	40,744
17. 永 興 縣	352,511	64,686	146,547	141,278
18. 郴 縣	321,744	95,147	147,835	78,762
19. 宜 章 縣	487,509	169,592	106,756	211,162
20. 桂 陽 縣	375,233	149,771	135,430	82,572
21. 汝 城 縣	130,042	33,324	43,756	48,962
22. 祁 陽 縣	768,332	246,778	295,799	225,755
23. 東 安 縣	—	—	—	—
24. 零 陵 縣	600,796	247,834	207,239	145,723
25. 衡 南 縣	423,773	194,834	139,765	89,183
26. 寧 遠 縣	320,266	131,477	117,924	80,865
27. 永 明 縣	196,770	81,538	49,105	65,127
28. 江 華 縣	192,562	66,221	69,141	57,200
29. 新 田 縣	—	—	—	—
30. 嘉 禾 縣	199,573	134,674	47,707	17,491
31. 臨 武 縣	183,359	73,697	43,182	66,473
32. 宜 章 縣	268,876	69,093	99,827	99,956
33. 安 化 縣	—	—	—	—
34. 安 化 縣	—	—	—	—

統計月刊 第二卷 第三期合刊

表已(六) 湖南省各縣耕地面積公畝數計算表 (續五)

縣市號及 縣市名	各類農戶耕種水田旱地及園圃面積計算			
	本地		通用	
	總計	自耕	半自耕	佃
38 新化縣	954,265	228,983	323,691	401,591
39 邵陽縣	1,433,592	437,276	544,340	461,976
40 邵浦縣	311,297	93,514	81,130	131,653
41 武岡縣	755,381	263,545	256,116	235,710
42 新寧縣	201,431	53,004	67,911	79,896
43 沅江縣	662,770	248,217	116,390	298,153
44 漢壽縣	518,581	162,650	173,418	182,502
45 常德縣	1,099,765	275,928	244,491	579,346
46 桃源縣	—	—	—	—
47 沅陵縣	543,464	178,707	231,690	133,067
48 古文縣	59,204	47,058	4,629	7,517
49 永順縣	—	—	—	—
50 龍山縣	—	—	—	—
51 保靖縣	1,6875	77,133	33,171	16,571
52 永綏縣	101,534	69,534	15,795	16,205
53 澧縣	131,946	93,338	31,576	9,033
54 乾城縣	50,843	28,718	5,091	21,024
55 鳳凰縣	—	—	—	—
56 辰溪縣	165,592	16,154	100,749	48,689
57 黔陽縣	—	—	—	—
58 芷江縣	—	—	—	—
59 麻陽縣	132,831	59,143	27,247	46,443
60 晃縣	—	—	—	—
61 會同縣	165,629	49,790	53,113	61,726
62 靖縣	75,406	28,974	23,977	22,453
63 通道縣	53,942	3,162	16,870	13,910
64 綏寧縣	279,964	135,155	71,055	73,754
65 城步縣	157,006	56,383	50,018	50,605
66 漵浦縣	1,019,866	175,453	650,524	193,890
67 漵陽縣	—	—	—	—
68 石門縣	341,275	128,575	14,719	197,981
69 慈利縣	—	—	—	—
70 桑植縣	309,496	134,800	75,228	99,468
71 大庸縣	210,752	59,283	66,933	84,546
72 岳陽縣	438,336	178,487	81,697	178,152
73 臨湘縣	377,374	142,417	126,257	108,570
74 華容縣	619,056	196,415	117,240	305,891
75 南縣	489,883	178,969	99,680	211,234
76 安鄉縣	611,000	103,500	129,500	378,000

統計月刊 第二卷 第三三期合刊

表(己六) 湖南省各縣耕地面積公畝數計算表 (續六)

縣市號及 縣市名	各類農戶耕種大地及開闢面積計畝			
	折 合 公 畝 數			
	總 計	自 耕 農	半 自 耕 農	佃 農
全 省	228,822,688	66,448,949	68,157,186	98,716,600
五 十 九 縣 市	180,150,020	52,708,651	53,659,494	73,781,874
1. 長 沙 縣	7,031,001	1,147,509	1,556,945	4,426,555
2. 湘 潭 縣	10,065,813	2,442,192	2,499,478	5,124,143
3. 寧 鄉 縣	7,461,722	1,215,111	1,559,771	4,686,840
4. 湘 陰 縣	7,207,250	2,162,338	2,017,640	3,027,272
5. 平 江 縣	3,798,111	1,030,706	940,665	1,761,540
6. 瀏 陽 縣	6,395,234	1,502,478	1,587,296	3,305,460
7. 醴 陵 縣	2,696,786	131,836	1,887,756	674,194
8. 攸 縣	1,744,859	364,345	497,498	883,016
9. 茶 陵 縣	10,634,200	3,224,304	2,911,541	4,468,445
10. 衡 山 縣	3,973,023	717,202	1,082,297	2,016,817
11. 衡 陽 縣	10,060,376	2,043,046	3,230,584	4,986,744
12. 耒 陽 縣	—	—	—	—
13. 安 仁 縣	1,147,091	61,701	259,019	275,141
14. 邵 陽 縣	630,220	227,635	203,907	198,677
15. 桂 東 縣	699,088	109,117	173,104	414,867
16. 資 興 縣	953,797	278,471	424,935	250,331
17. 永 興 縣	2,165,877	397,430	900,385	868,012
18. 郴 縣	1,976,795	584,583	908,218	483,914
19. 常 寧 縣	2,995,255	1,041,973	655,903	1,297,379
20. 桂 陽 縣	2,305,370	902,193	832,892	570,285
21. 汝 城 縣	737,538	174,023	262,693	300,822
22. 祁 陽 縣	4,720,622	1,516,204	1,817,389	1,387,029
23. 東 安 縣	—	—	—	—
24. 零 陵 縣	3,691,291	1,529,691	1,973,277	805,311
25. 攸 縣	2,803,655	1,196,909	858,716	547,940
26. 寧 遠 縣	1,967,714	746,354	724,225	496,835
27. 永 明 縣	1,202,811	500,969	301,701	400,141
28. 江 華 縣	1,183,101	406,862	424,802	351,437
29. 新 田 縣	—	—	—	—
30. 嘉 禾 縣	1,288,013	827,437	293,112	107,464
31. 臨 武 縣	1,126,558	452,794	265,354	408,410
32. 宜 陽 縣	1,651,974	424,507	613,337	614,130
33. 安 化 縣	—	—	—	—
34. 安 化 縣	—	—	—	—

統計月刊 第二卷 第三期合刊



表已(六) 湖南省各縣耕地面積公畝數計算表 (續七)

縣市號及 縣市名	各類農戶詳種水田旱地及畝面積計算			
	折	合	爲	公
總	計	自	耕	農
總	計	自	耕	農
38 新化縣	5,963,004	1,406,871	1,985,758	2,467,375
39 邵陽縣	8,907,389	2,625,184	3,344,426	2,538,209
40 邵陽縣	1,912,609	605,270	1,285,463	98,876
41 武岡縣	4,641,061	1,619,221	1,573,888	1,448,201
42 新寧縣	1,257,593	329,343	417,368	40,881
43 沅江縣	4,073,058	1,525,106	715,100	1,831,852
44 常德縣	3,186,156	999,329	1,065,542	1,121,322
45 常德縣	6,756,956	1,625,302	1,502,158	3,352,501
46 常德縣	—	—	—	—
47 沅江縣	3,339,043	1,097,976	1,433,503	817,564
48 古文縣	363,749	289,124	28,441	46,184
49 永順縣	—	—	—	—
50 龍山縣	—	—	—	—
51 保靖縣	779,530	473,905	208,803	101,812
52 永綏縣	638,825	427,217	91,044	99,564
53 澧縣	816,820	567,325	194,008	55,487
54 乾城縣	313,879	145,785	31,279	135,815
55 鳳凰縣	—	—	—	—
56 辰溪縣	1,017,397	99,250	619,002	299,145
57 黔陽縣	—	—	—	—
58 芷江縣	—	—	—	—
59 麻陽縣	816,114	363,308	167,406	255,340
60 晃縣	—	—	—	—
61 會同縣	1,017,625	305,910	326,326	385,389
62 靖縣	463,294	178,016	147,315	157,903
63 通道縣	325,276	142,307	108,649	79,220
64 綏寧縣	1,720,029	820,392	436,562	453,145
65 城步縣	964,644	346,417	307,310	310,917
66 漵浦縣	6,366,057	1,077,977	3,996,820	1,191,260
67 漵浦縣	—	—	—	—
68 石門縣	2,096,798	782,965	90,422	1,316,395
69 慈利縣	—	—	—	—
70 桑植縣	1,901,544	828,211	462,201	611,132
71 大庸縣	1,294,800	364,235	411,175	519,450
72 岳陽縣	2,693,135	1,096,674	501,945	1,024,566
73 臨澧縣	2,317,971	875,194	775,723	667,054
74 華容縣	3,803,220	1,206,865	720,323	1,876,322
75 南縣	3,000,541	1,099,265	612,434	1,297,822
76 安鄉縣	3,708,984	635,904	725,648	2,347,432

統計月刊 第二卷 第二三期合刊

表己(七) 湖南省各縣主要作物面積公畝折合數表

注 每畝制畝=6.144公畝

縣 市 號 及 縣 市 名	總 計		穀 類 作 物 面 積		
	本地通用畝數	折合爲公畝數	合 計	種 稻	糯 稻
全 省	25,715,177	919,433,740	30,880,370	26,170,758	1,811,471
1. 十 九 省 縣 市	8,118,167	172,757,988	24,311,751	20,564,333	1,433,945
2. 長 沙 縣 縣	783,017	4,847,720	748,674	664,049	39,329
3. 長 潭 縣 縣	1,499,895	9,215,355	1,468,146	1,409,225	37,483
4. 寧 鄉 縣 縣	1,209,414	7,430,640	1,106,261	1,041,165	39,412
5. 湖 陰 縣 縣	1,350,707	7,634,344	871,779	729,454	73,960
6. 平 江 縣 縣	636,250	3,909,170	447,053	407,601	483
7. 瀏 陽 縣 縣	946,704	5,816,549	713,538	680,211	9,011
8. 醴 陵 縣 縣	365,436	2,245,239	346,784	333,413	12,833
9. 攸 縣 縣	—	—	—	—	—
10. 茶 陵 縣 縣	275,948	1,695,424	234,710	203,958	25,278
11. 湘 鄉 縣 縣	1,580,643	9,711,470	1,351,063	1,173,269	113,150
12. 衡 山 縣 縣	652,338	4,008,272	562,403	500,757	10,299
13. 衡 陽 縣 縣	1,593,569	9,790,888	1,397,444	1,087,981	263,253
14. 耒 陽 縣 縣	—	—	—	—	—
15. 安 縣 縣	193,316	1,187,734	149,505	100,384	49,131
16. 臨 縣 縣	107,536	629,981	84,958	74,887	10,071
17. 桂 東 縣 縣	106,510	654,397	101,932	90,362	7,970
18. 資 興 縣 縣	137,486	844,714	118,821	100,775	8,048
19. 永 興 縣 縣	340,609	2,093,255	318,528	274,448	38,425
20. 郴 縣 縣	291,341	1,789,999	284,631	245,577	23,614
21. 宜 章 縣 縣	371,770	2,284,155	371,770	324,400	47,370
22. 桂 陽 縣 縣	396,703	2,437,343	295,171	192,312	14,772
23. 汝 城 縣 縣	88,709	541,956	88,209	88,209	—
24. 郴 陽 縣 縣	887,636	5,453,636	735,477	598,092	12,223
25. 東 安 縣 縣	—	—	—	—	—
26. 零 陵 縣 縣	660,238	4,056,441	619,798	473,266	49,692
27. 道 縣 縣	420,468	2,583,355	283,983	226,323	19,163
28. 寧 遠 縣 縣	235,808	1,448,804	235,808	210,577	15,731
29. 永 明 縣 縣	193,146	1,186,689	159,385	120,386	14,610
30. 江 華 縣 縣	—	—	—	—	—
31. 藍 山 縣 縣	171,019	1,050,741	145,688	128,481	7,473
32. 新 田 縣 縣	—	—	—	—	—
33. 嘉 禾 縣 縣	205,233	1,260,890	172,208	109,349	24,085
34. 臨 武 縣 縣	186,970	1,148,744	125,675	123,329	86
35. 宜 章 縣 縣	247,804	1,522,508	159,444	135,410	6,189
36. 安 化 縣 縣	—	—	—	—	—
37. 安 化 縣 縣	—	—	—	—	—

統計月刊 第二卷 第三期合刊

表(己)(七) 湖南省各縣主要作物面積公畝折合數表 (續一)

縣 市 名	縣 市 名	總 計		類 別 作 物 面 積		
		本地通用畝數		本地通用畝數		
		本地通用畝數	折合爲公畝數	合 計	種 稻	糯 稻
38	新化縣	97,940	5,977,743	732,940	439,900	43,820
39	邵陽縣	1,521,715	9,349,417	1,335,892	1,046,233	84,579
40	溆浦縣	333,786	2,050,781	266,435	193,034	18,191
41	武岡縣	694,575	4,267,460	654,749	525,023	18,839
42	新寧縣	195,131	1,198,885	179,457	143,766	2,659
43	沅江縣	503,353	3,092,601	491,974	472,328	19,646
44	漢壽縣	505,551	3,106,106	436,320	410,032	22,108
45	常德縣	1,112,578	6,835,679	1,013,703	947,449	59,100
46	桃源縣	—	—	—	—	—
47	沅陵縣	507,871	3,120,359	469,793	234,981	25,071
48	芷江縣	75,465	463,657	55,947	13,390	1,529
49	永順縣	—	—	—	—	—
50	龍山縣	—	—	—	—	—
51	保靖縣	130,740	803,303	103,031	38,741	2,110
52	永綏縣	87,065	534,927	69,266	45,206	2,100
53	瀘溪縣	153,934	945,770	141,064	90,557	5,014
54	乾城縣	57,529	353,458	45,251	24,496	1,445
55	鳳凰縣	—	—	—	—	—
56	辰溪縣	166,685	1,024,113	164,087	149,014	10,009
57	黔陽縣	—	—	—	—	—
58	芷江縣	—	—	—	—	—
59	麻陽縣	161,345	991,304	155,977	120,118	382
60	會同縣	—	—	—	—	—
61	會同縣	167,861	1,000,618	158,072	135,100	21,070
62	靖縣	68,743	422,357	66,448	61,398	4,452
63	通綏縣	54,708	336,126	52,354	47,600	4,416
64	綏寧縣	267,316	1,611,055	247,565	213,019	28,557
65	城步縣	146,550	900,403	137,427	120,322	3,534
66	澄江縣	1,009,305	6,201,170	886,671	705,467	19,567
67	臨澧縣	—	—	—	—	—
68	石門縣	341,004	2,095,129	340,630	336,090	1,207
69	慈利縣	—	—	—	—	—
70	桑植縣	298,915	1,836,534	266,550	105,680	7,700
71	大庸縣	197,738	1,214,902	189,823	156,376	14,520
72	岳陽縣	487,036	2,992,349	354,159	297,747	7,779
73	臨湘縣	341,825	2,100,173	220,112	153,992	12,022
74	華容縣	551,034	3,365,553	551,034	536,028	15,006
75	南安縣	383,945	2,358,958	379,195	374,025	5,170
76	安鄉縣	595,170	3,656,724	508,000	505,000	—

表(己)(七) 湖南省各縣主要作物面積公畝折合數表 (續二)

縣市號及 縣市名	穀類作物面積						
	本地通用畝數						
	小麥	大麥	蕎麥	燕麥	高粱	小米	玉蜀黍
全省	1,167,885	389,652	512,155	38,215	223,934	83,573	523,227
五十九縣	919,560	306,833	403,177	30,173	176,230	65,804	411,836
1. 長沙市	—	—	—	—	—	—	—
2. 長沙縣	11,920	—	13,966	—	11,210	—	8,200
3. 湘潭縣	—	—	1,368	—	—	—	—
4. 寧鄉縣	1,243	—	25,431	—	—	—	—
5. 湘陰縣	—	—	18,365	—	—	—	—
6. 平江縣	6,592	—	25,911	—	5,115	—	1,352
7. 瀏陽縣	4,541	—	16,500	—	2,037	—	1,298
8. 醴陵縣	—	125	165	—	165	—	83
9. 攸縣	—	—	—	—	—	—	—
10. 茶陵縣	250	200	—	—	5,024	—	—
11. 湘鄉縣	47,004	—	—	—	—	—	17,640
12. 衡山縣	144	8	580	—	605	—	10
13. 衡陽縣	9,459	—	4,502	—	26,825	20	403
14. 耒陽縣	—	—	—	—	—	—	—
15. 安仁縣	—	—	—	—	—	—	—
16. 邵縣	—	—	—	—	—	—	—
17. 桂東縣	—	—	—	—	—	—	3,600
18. 資興縣	—	—	4,718	—	2,183	255	2,842
19. 永興縣	5,183	—	60	—	302	110	—
20. 郴縣	1,910	—	555	120	305	—	12,550
21. 常寧縣	—	—	—	—	—	—	—
22. 桂陽縣	41,999	7,442	6,120	—	12,807	284	18,935
23. 汝城縣	—	—	—	—	—	—	—
24. 祁陽縣	116,612	7,600	—	—	—	—	—
25. 東安縣	—	—	—	—	—	—	—
26. 零陵縣	74,317	7,995	9,750	—	3,153	—	1,625
27. 道縣	30,177	100	3,208	—	—	—	5,012
28. 甯遠縣	—	—	—	—	—	—	—
29. 永明縣	5,566	4,458	4,748	244	1,805	3,485	4,083
30. 江華縣	—	—	—	—	—	—	—
31. 藍山縣	3,152	3,911	459	—	122	49	2,341
32. 新田縣	—	—	—	—	—	—	—
33. 嘉禾縣	30,467	3,375	—	—	—	—	4,932
34. 臨武縣	396	—	827	—	488	—	549
35. 宜章縣	439	4,913	1,844	10	58	4,600	5,981
36. 益陽縣	—	—	—	—	—	—	—
37. 安化縣	—	—	—	—	—	—	—

統計月刊 第二卷 第三期合刊

表(己)(七) 湖南省各縣主要作物面積公畝折合數表 (續三)

縣市號及 縣市名	穀 類 作 物 面 積						
	本 地 通 用 畝 數						
	小 麥	大 麥	蕎 麥	燕 麥	高 粱	小 米	玉 蜀 黍
38 新化縣	71,890	49,840	45,560	2,700	5,930	2,760	70,540
39 邵陽縣	59,373	44,447	30,295	—	51,045	389	19,581
40 淑浦縣	21,698	18,050	1,836	585	1,071	—	11,970
41 武岡縣	19,284	33,717	24,043	6,366	9,791	983	16,753
42 新寧縣	2,444	2,752	6,317	670	1,484	837	18,598
43 沅江縣	—	—	—	—	—	—	—
44 漢壽縣	1,570	550	—	—	1,890	170	—
45 常德縣	7,154	—	—	—	—	—	—
46 桃源縣	—	—	—	—	—	—	—
47 沅陵縣	69,529	7,841	52,447	—	2,250	32,319	45,354
48 古丈縣	8,592	3,725	5,430	—	932	8,069	14,280
49 永順縣	—	—	—	—	—	—	—
50 龍山縣	—	—	—	—	—	—	—
51 保靖縣	3,670	3,852	1,605	—	444	1,399	51,210
52 永綏縣	1,224	2,921	—	—	13	180	17,622
53 靖縣	19,862	3,719	7,301	—	1,026	6,961	6,624
54 乾城縣	5,585	700	1,391	—	35	1,429	10,170
55 鳳凰縣	—	—	—	—	—	—	—
56 辰谿縣	5,064	—	—	—	—	—	—
57 黔陽縣	—	—	—	—	—	—	—
58 芷江縣	—	—	—	—	—	—	—
59 麻陽縣	5,987	8,432	19,950	—	180	740	188
60 晃縣	—	—	—	—	—	—	—
61 會同縣	235	—	247	—	300	400	720
62 靖縣	162	—	363	—	73	—	—
63 通道縣	—	141	113	—	84	—	—
64 綏寧縣	420	347	1,129	—	1,643	160	2,290
65 城步縣	230	346	1,383	—	1,221	—	10,391
66 漣源縣	105,692	15,067	22,405	—	17,918	—	555
67 臨澧縣	—	—	—	—	—	—	—
68 石門縣	1,317	1,180	378	75	196	140	47
69 慈利縣	—	—	—	—	—	—	—
60 桑植縣	19,220	59,760	28,510	19,370	6,240	—	20,070
71 大庸縣	8,513	5,818	721	33	220	115	3,507
72 岳陽縣	47,958	200	435	—	40	—	—
73 臨湘縣	41,566	3,291	9,241	—	—	—	—
74 華容縣	—	—	—	—	—	—	—
75 南縣	—	—	—	—	—	—	—
76 安鄉縣	—	—	3,000	—	—	—	—

統計月刊 第二卷 第三三期合刊

表(已)(七) 湖南省各縣主要作物面積公畝折合數表 (續四)

縣市號及 縣市名	穀類作物面積			
	折合公畝數			
	合計	稻	糯	其他
全	189,728,993	160,482,865	11,191,118	18,055,010
五	149,371,576	126,346,648	8,810,155	14,214,773
1. 長沙縣	4,599,854	4,079,918	241,637	278,299
2. 湘潭縣	9,020,289	8,781,588	230,296	8,405
3. 寧鄉縣	6,760,004	6,353,910	242,200	163,885
4. 湘陰縣	5,049,010	4,481,765	454,410	112,835
5. 平江縣	2,746,694	2,504,301	242,393	239,432
6. 瀏陽縣	4,384,346	4,179,216	55,364	149,766
7. 醴陵縣	2,130,640	2,048,489	78,846	3,305
8. 攸縣	1,442,058	1,253,118	155,308	33,632
9. 茶陵縣	8,300,932	7,208,565	65,194	397,173
10. 衡山縣	3,455,404	3,383,851	63,277	8,276
11. 衡陽縣	8,555,175	6,684,561	1,617,426	253,188
12. 耒陽縣	918,558	616,759	301,799	—
13. 安仁縣	521,982	460,106	61,876	—
14. 桂東縣	636,270	555,184	48,268	22,118
15. 資興縣	730,026	619,162	49,447	61,427
16. 水興縣	1,957,036	1,686,209	236,083	34,744
17. 郴縣	1,748,773	1,508,855	145,084	94,864
18. 常寧縣	2,284,155	1,993,114	291,041	—
19. 桂陽縣	1,813,521	1,184,637	90,729	538,135
20. 汝城縣	541,956	541,956	—	—
21. 祁陽縣	4,518,463	3,680,207	75,098	763,158
22. 東安縣	3,808,039	2,907,746	305,308	594,985
23. 零陵縣	1,744,792	1,390,529	117,737	236,526
24. 寧遠縣	1,448,804	1,355,225	93,579	—
25. 永明縣	979,261	739,652	89,764	149,845
26. 江華縣	895,107	789,387	44,071	61,649
27. 藍山縣	—	—	—	—
28. 新田縣	1,058,045	671,840	147,278	238,927
29. 嘉禾縣	772,146	757,733	528	13,885
30. 臨武縣	979,824	831,359	38,025	109,640
31. 宜陽縣	—	—	—	—
32. 益陽縣	—	—	—	—
33. 安化縣	—	—	—	—

表(已)(七) 湖南省各縣主要作物面積公畝折合數表 (續五)

縣市號及 縣市名	類 類 作 物 面 積			
	折 合 為 公 畝 數			
	合 計	種 類	種 類	其 他
38 新化縣	4,503,183	2,702,746	269,230	1,531,207
39 邵陽縣	8,207,720	6,428,056	519,653	1,260,011
40 淑浦縣	1,636,977	1,186,001	11,766	339,210
41 武岡縣	4,022,778	3,225,741	115,747	681,290
42 新寧縣	1,102,584	883,298	16,337	20,2949
43 沅江縣	3,022,688	2,901,983	120,705	—
44 漢壽縣	2,680,750	2,519,237	135,831	25,681
45 常德縣	6,228,191	5,821,127	363,110	43,954
46 桃源縣	—	—	—	—
47 沅陵縣	2,886,402	1,443,723	154,036	1,288,643
48 古文縣	343,738	82,268	9,394	252,076
49 永順縣	—	—	—	—
50 龍山縣	—	—	—	—
51 保靖縣	633,023	238,025	12,964	382,034
52 永綏縣	425,570	277,746	12,901	134,923
53 澧溪縣	866,697	556,383	30,806	279,509
54 乾城縣	278,022	150,503	8,878	118,641
55 鳳凰縣	—	—	—	—
56 辰溪縣	1,008,150	915,542	61,495	31,113
57 黔陽縣	—	—	—	—
58 芷江縣	—	—	—	—
59 麻陽縣	958,323	738,005	2,347	217,971
60 晃縣	—	—	—	—
61 會同縣	971,194	830,054	129,454	11,686
62 靖縣	408,256	377,219	27,353	3,674
63 通道縣	321,663	292,454	27,132	2,077
64 綏寧縣	1,521,039	1,308,789	175,454	36,796
65 城步縣	844,351	739,258	21,713	83,380
66 漣源縣	1,447,707	4,334,389	120,220	993,098
67 臨澧縣	—	—	—	—
68 石門縣	2,092,831	2,064,937	7,416	20,478
69 慈利縣	—	—	—	—
70 桑植縣	1,637,683	649,298	47,309	941,076
71 大庸縣	1,166,272	960,774	89,211	116,287
72 岳陽縣	2,175,953	1,829,358	47,794	298,801
73 臨湘縣	1,352,368	946,127	73,863	332,378
74 華容縣	3,385,553	3,293,356	72,197	—
75 南縣	2,329,774	2,298,010	31,764	—
76 安鄉縣	3,121,152	3,102,720	—	18,432

統計月刊 第二卷 第三期合刊

一四五

表(己)(七) 湖南省各縣主要作物面積公畝折合數表 (續六)

縣市及 縣市名	豆 類 作 物 面 積					折 合 爲 公 畝 數 (合 計)
	本 地 通 通 畝 數					
	合 計	大 豆	蠶 豆	菜 豆	豌豆	
全 省	1,842,901	1,052,535	510,726	128,574	151,075	11,312,734
五十九縣	1,450,860	828,589	402,181	101,295	118,795	8,914,081
1.長沙市	—	—	—	—	—	—
2.長沙縣	14,307	8,490	2,420	1,577	1,820	87,903
3.湘潭縣	5,447	—	3,443	1,216	788	33,466
4.寧鄉縣	13,049	9,968	10,081	—	—	80,173
5.湘陰縣	161,598	151,057	10,254	287	—	932,858
6.平江縣	10,315	2,631	2,049	1,036	4,599	63,375
7.瀏陽縣	11,806	6,409	1,266	3,421	710	72,536
8.醴陵縣	4,065	3,300	50	660	55	24,975
9.攸縣	—	—	—	—	—	—
10.茶陵縣	21,860	14,600	5,483	550	1,227	134,308
11.湘鄉縣	77,065	55,347	21,718	—	—	473,487
12.衡山縣	26,308	22,485	77	373	3,373	161,636
13.衡陽縣	54,418	40,867	703	12,751	98	334,344
14.耒陽縣	—	—	—	—	—	—
15.安仁縣	30,680	30,680	—	—	2,398	188,498
16.邵 縣	4,318	1,920	—	—	—	26,530
17.桂東縣	1,160	1,160	—	—	—	7,127
18.耒陽縣	505	193	—	268	44	3,103
19.永興縣	2,883	1,714	193	378	598	17,707
20.邵 縣	2,435	565	—	1,030	840	14,961
21.常寧縣	—	—	—	—	—	—
22.桂陽縣	15,928	14,570	1,159	199	—	97,862
23.汝城縣	—	—	—	—	—	—
24.祁陽縣	126,125	126,125	—	—	—	774,912
25.東安縣	—	—	—	—	—	—
26.零陵縣	24,700	19,500	—	5,200	—	151,757
27.道 縣	32,281	32,281	—	—	—	198,334
28.寧遠縣	—	—	—	—	—	—
29.永明縣	12,103	10,328	437	715	628	74,361
30.江華縣	—	—	—	—	—	—
31.藍山縣	1,260	926	—	118	216	7,741
32.新田縣	—	—	—	—	—	—
33.嘉禾縣	553	—	—	553	—	3,392
34.臨武縣	1,338	947	37	300	54	8,221
35.宜章	3,662	2,508	—	1,154	—	22,499
36.桂東縣	—	—	—	—	—	—
37.安化縣	—	—	—	—	—	—



表己(七) 湖南省各縣主要作物面積公畝折合數表 (續七)

縣市名	豆 類 作 物 面 積					折 合 公 畝 數 (合 計)
	本 地	通 用	菜 豆	碗 豆	合 計	
38 衡陽縣	55,000	33,550	3,150	12,090	5,610	337,920
39 湘潭縣	56,726	47,212	152	8,287	375	348,534
40 攸縣	28,111	21,867	3,119	1,058	2,567	172,714
41 武岡縣	26,529	9,039	10,281	1,342	5,867	162,994
42 新寧縣	9,678	7,023	187	1,054	814	59,762
43 沅江縣	9,569	2,780	2,080	105	4,604	58,722
44 益陽縣	49,381	—	48,180	701	700	304,626
45 常德縣	28,875	11,150	84,225	—	2,800	607,488
46 桃源縣	—	—	—	—	—	—
47 沅陵縣	38,079	1,101	—	33,295	3,783	232,267
48 古文縣	12,600	875	—	6,118	5,307	76,300
49 永順縣	—	—	—	—	—	—
50 龍山縣	—	—	—	—	—	—
51 保靖縣	7,169	9,843	—	2,624	1,702	44,046
52 永綏縣	1,944	1,735	—	108	101	11,944
53 瀘溪縣	9,330	3,051	1,714	2,354	2,161	57,016
54 乾安縣	715	144	—	232	389	4,388
55 鳳凰縣	—	—	—	—	—	—
56 辰溪縣	—	—	—	—	—	—
57 黔陽縣	—	—	—	—	—	—
58 芷江縣	—	—	—	—	—	—
59 麻陽縣	1,404	495	260	—	619	8,626
60 芷江縣	1,609	799	246	114	510	10,234
61 靖縣	752	540	65	82	65	4,620
62 通道縣	324	163	71	—	—	1,228
63 綏寧縣	9,501	9,261	70	570	—	60,234
64 城步縣	6,090	5,770	—	200	120	37,417
65 邵陽縣	116,319	53,898	49,342	5,117	8,463	717,736
66 臨澧縣	—	—	—	—	—	—
67 石門縣	374	314	—	—	60	2,228
68 慈利縣	—	—	—	—	—	—
69 桑植縣	24,540	—	11,740	12,900	—	150,774
70 大庸縣	6,799	3,314	2,023	546	866	41,773
71 辰溪縣	63,359	29,823	20,676	—	13,201	358,663
72 麻陽縣	63,176	26,352	19,218	3,910	13,466	388,158
73 沅江縣	—	—	—	—	—	—
74 沅陵縣	4,700	—	2,124	—	2,626	29,124
75 安化縣	87,170	4,000	83,170	—	—	535,572

統計月刊 第二卷 第三期合刊

表已(七) 湖南省各縣主要作物面積公畝折合數表 (續A)

縣市名	甘 薯 類 作 物 面 積		折合為公畝數 (合計)
	本地	通用	
全五	2,291,856	2,291,856	15,881,963
1. 長沙市	2,355,521	2,355,521	14,472,521
2. 湘潭縣	26,056	26,056	159,975
3. 湘鄉縣	26,202	26,202	161,520
4. 寧鄉縣	26,104	26,104	590,463
5. 瀏陽縣	267,330	267,330	1,642,476
6. 醴陵縣	178,883	178,883	1,009,001
7. 攸縣	221,300	221,300	1,359,667
8. 衡陽縣	14,587	14,587	89,633
9. 衡南縣	19,378	19,378	119,058
10. 衡山縣	152,515	152,515	937,062
11. 衡東縣	63,677	63,677	391,331
12. 岳陽縣	146,707	146,707	901,368
13. 華容縣	—	—	—
14. 安鄉縣	13,131	13,131	80,677
15. 漢壽縣	13,360	13,360	81,429
16. 益陽縣	3,418	3,418	21,000
17. 沅江縣	18,160	18,160	111,575
18. 沅陵縣	19,289	19,289	118,512
19. 常德縣	4,275	4,275	26,266
20. 桃源縣	35,604	35,604	525,951
21. 安化縣	—	—	—
22. 益陽縣	26,084	26,084	160,220
23. 沅江縣	15,730	15,730	96,645
24. 沅陵縣	104,204	104,204	640,129
25. 芷江縣	—	—	—
26. 沅江縣	21,658	21,658	133,067
27. 沅江縣	24,071	24,071	147,892
28. 新化縣	—	—	—
29. 新化縣	32,423	32,423	199,123
30. 新化縣	59,957	59,957	368,976
31. 常德縣	81,638	81,638	520,386
32. 常德縣	—	—	—
33. 常德縣	—	—	—

統計月刊 第二卷 第二三期合刊

表(己)(七) 湖南省各縣主要作物面積公畝折合數表 (續九)

縣市名	甘 薯 類 作 物 面 積		折合公畝數 (合計)
	本地	通用	
38 新化縣	185,000	185,000	1,136,940
39 安化縣	129,097	129,097	798,179
40 醴陵縣	29,340	29,340	341,090
41 武岡縣	13,297	13,297	81,097
42 沅江縣	5,996	5,996	36,839
43 沅江縣	1,810	1,810	11,121
44 漢壽縣	19,650	19,650	120,730
45 桃源縣	—	—	—
46 常德縣	—	—	—
47 澧縣	—	—	—
48 澧縣	7,018	7,018	43,119
49 澧縣	—	—	—
50 澧縣	—	—	—
51 澧縣	20,546	20,546	126,335
52 澧縣	15,855	15,855	97,413
53 澧縣	3,590	3,590	22,057
54 澧縣	11,563	11,563	71,043
55 澧縣	—	—	—
56 澧縣	2,598	2,598	15,963
57 澧縣	—	—	—
58 澧縣	—	—	—
59 澧縣	3,964	3,964	24,355
60 澧縣	—	—	—
61 澧縣	3,120	3,120	19,109
62 澧縣	1,543	1,543	9,480
63 澧縣	2,120	2,120	13,025
64 澧縣	4,750	4,750	29,184
65 澧縣	3,033	3,033	18,335
66 澧縣	5,815	5,815	35,737
67 澧縣	—	—	—
68 澧縣	—	—	—
69 澧縣	—	—	—
70 澧縣	7,825	7,825	48,077
71 澧縣	1,116	1,116	6,657
72 澧縣	69,618	69,618	437,733
73 澧縣	58,537	58,537	359,651
74 澧縣	—	—	—
75 澧縣	—	—	—
76 澧縣	—	—	—

統計月刊 第二卷 第二三期合刊

表(八)湖南省各縣主要作物產量公石或公擔折合數表

縣市號及 縣市名	稻		糯		小	
	本地通 用石數	折合爲 公石數	本地通 用石數	折合爲 公石數	本地通 用石數	折合爲 公石數
全省	110,804,383	114,734,483	6,753,283	6,991,777	1,335,621	1,382,993
五十九縣	87,236,291	90,330,458	5,315,396	5,503,927	1,051,668	1,088,969
1.長沙市	—	—	—	—	—	—
2.長沙縣	2,953,834	3,057,567	174,452	180,640	9,600	9,941
3.湘潭縣	4,561,654	4,723,450	87,627	90,735	—	—
4.寧鄉縣	4,136,660	4,283,381	137,983	142,877	1,118	1,158
5.湘陰縣	4,031,840	4,174,845	305,600	316,439	—	—
6.平江縣	1,576,971	1,632,904	2,040	2,112	7,531	7,798
7.瀏陽縣	3,044,294	3,152,272	36,044	37,322	13,623	14,106
8.醴陵縣	1,860,443	1,926,431	71,610	74,150	—	—
9.攸縣	—	—	—	—	—	—
10.茶陵縣	835,092	864,712	137,678	1,253,1	200	207
11.湘鄉縣	5,209,496	5,394,271	359,910	372,676	85,596	88,632
12.衡山縣	2,614,953	2,707,703	34,400	35,620	209	216
13.衡陽縣	4,771,632	4,940,876	580,412	600,929	2,326	2,409
14.耒陽縣	—	—	—	—	—	—
15.安仁縣	443,072	458,757	178,461	184,792	—	—
16.郴縣	345,914	358,183	43,313	44,819	—	—
17.桂東縣	450,429	466,406	41,722	43,202	—	—
18.資興縣	560,984	580,881	29,162	30,196	—	—
19.永興縣	1,369,631	1,418,310	199,006	206,065	1,703	1,763
20.郴縣	877,926	909,065	88,620	91,763	9,300	9,630
21.常寧縣	1,255,400	1,299,928	289,369	299,633	—	—
22.桂陽縣	695,986	720,672	61,000	63,164	35,839	37,162
23.汝城縣	279,288	289,194	77,865	80,627	—	—
24.祁陽縣	2,658,568	2,752,864	36,436	37,728	51,887	53,727
25.東安縣	—	—	—	—	—	—
26.零陵縣	2,038,785	2,111,098	204,074	211,312	68,600	71,033
27.道縣	821,855	852,041	60,359	62,500	20,312	21,032
28.寧遠縣	845,000	874,971	55,100	57,054	—	—
29.永明縣	257,653	266,792	41,427	42,896	4,331	4,536
30.江華縣	—	—	—	—	—	—
31.藍山縣	412,242	426,864	21,798	22,571	5,554	5,751
32.新田縣	—	—	—	—	—	—
33.嘉禾縣	265,791	275,218	71,119	73,641	18,043	18,683
34.臨武縣	481,707	498,793	219	227	713	738
35.宜章縣	481,417	498,492	18,909	19,580	305	316
36.臨澧縣	—	—	—	—	—	—
37.安化縣	—	—	—	—	—	—

統計月刊 第二卷 第三期合刊

表(己)(八)湖南省各縣主要作物產量公石或公擔折合數表(續一)

縣市號及 縣市名	稻		糯		小	
	本地通 用石數	折合爲 公石數	本地通 用石數	折合爲 公石數	本地通 用石數	折合爲 公石數
38新化縣	2,204,420	2,282,608	208,950	216,361	112,690	116,687
39邵陽縣	5,031,798	5,199,916	507,474	525,474	87,587	90,694
40溆浦縣	824,725	895,396	61,223	63,395	19,876	20,581
41武岡縣	2,110,535	2,185,393	59,447	61,555	15,714	16,271
42新寧縣	714,028	739,354	11,174	11,570	2,720	2,816
43沅江縣	2,486,879	2,575,086	80,018	82,856	—	—
44漢壽縣	1,560,039	1,615,372	72,816	75,399	1,048	1,085
45常德縣	3,642,633	3,771,833	133,157	137,880	14,354	14,863
46桃源縣	—	—	—	—	—	—
47沅陵縣	1,095,799	1,134,666	124,287	128,695	120,599	124,877
48古文縣	54,572	56,507	5,969	6,180	5,810	6,016
49永順縣	—	—	—	—	—	—
50龍山縣	—	—	—	—	—	—
51保靖縣	107,202	106,863	7,169	7,423	9,163	9,488
52永綏縣	237,776	246,210	8,806	9,119	3,285	3,402
53澧溪縣	271,825	281,466	14,890	15,418	13,166	13,633
54乾城縣	117,696	121,870	8,249	8,542	7,312	7,571
55鳳凰縣	—	—	—	—	—	—
56辰溪縣	467,595	479,003	23,509	24,343	7,138	7,391
57黔陽縣	—	—	—	—	—	—
58芷江縣	—	—	—	—	—	—
59麻陽縣	574,456	594,831	1,869	1,935	18,450	19,104
60晃縣	—	—	—	—	—	—
61會同縣	591,640	612,625	90,000	93,192	875	906
62靖縣	266,353	275,800	12,181	12,613	128	133
63通道縣	122,700	127,052	13,500	13,979	—	—
64綏寧縣	931,370	965,440	89,054	92,213	490	507
65城步縣	493,900	511,418	15,656	16,211	876	907
66漣縣	2,719,979	2,816,453	58,441	60,514	143,018	148,031
67臨澧縣	—	—	—	—	—	—
68石門縣	971,463	1,005,920	4,615	4,779	2,874	2,976
69慈利縣	—	—	—	—	—	—
70桑植縣	527,304	546,007	33,992	35,198	28,000	39,348
71大庸縣	882,451	914,786	70,134	72,622	10,100	10,458
72岳陽縣	1,649,360	1,707,361	38,972	40,354	37,101	38,417
73臨湘縣	701,910	726,806	52,174	54,024	42,404	43,908
74廣安縣	1,977,489	2,047,678	44,085	45,649	—	—
75南縣	1,530,376	1,584,657	17,869	18,503	—	—
76安鄉縣	2,206,500	2,284,762	—	—	—	—

統計月刊 第二卷 第三期刊

表(已八) 湖南省各縣主要作物產量公石或公擔折合數表 (續二)

縣市名	大 麥		蕎 麥		燕 麥		高 粱	
	本地通 用石數	折合爲 公石數	本地通 用石數	折合爲 公石數	本地通 用石數	折合爲 公石數	本地通 用石數	折合爲 公石數
全 省	636,193	658,768	1,310,364	1,356,738	39,616	41,022	355,117	367,713
五十九縣	500,328	518,708	1,031,140	1,068,044	31,281	32,391	279,477	289,390
1.長沙市	—	—	—	—	—	—	—	—
2.長沙縣	—	—	60,000	61,128	—	—	43,050	44,577
3.湘潭縣	—	—	2,000	2,071	—	—	—	—
4.寧鄉縣	—	—	22,889	23,701	—	—	—	—
5.湘陰縣	—	—	15,800	16,300	—	—	—	—
6.平江縣	—	—	23,982	24,833	—	—	9,967	10,321
7.瀏陽縣	—	—	49,500	51,356	—	—	6,285	6,538
8.醴陵縣	138	143	16,500	17,085	—	—	115	119
9.攸縣	—	—	—	—	—	—	—	—
10.茶陵縣	200	207	—	—	—	—	10,712	11,032
11.湘鄉縣	—	—	—	—	—	—	—	—
12.衡山縣	9	9	2,400	2,485	—	—	740	766
13.衡陽縣	—	—	2,226	2,305	—	—	27,369	28,240
14.耒陽縣	—	—	—	—	—	—	—	—
15.安仁縣	—	—	—	—	—	—	—	—
16.酃縣	—	—	—	—	—	—	—	—
17.桂東縣	—	—	—	—	—	—	—	—
18.資興縣	—	—	2,684	2,779	—	—	8,816	9,129
19.永興縣	—	—	130	135	—	—	323	334
20.郴縣	—	—	2,350	2,330	240	249	375	388
21.常寧縣	—	—	—	—	—	—	—	—
22.桂陽縣	8,543	8,816	2,813	2,944	—	—	8,766	9,077
23.汝城縣	—	—	—	—	—	—	—	—
24.邵陽縣	7,200	7,455	—	—	—	—	—	—
25.東安縣	—	—	—	—	—	—	—	—
26.零陵縣	7,560	7,811	11,000	11,436	—	—	2,921	3,034
27.道縣	50	52	4,314	4,467	—	—	—	—
28.寧遠縣	—	—	—	—	—	—	—	—
29.永明縣	4,035	4,168	5,105	5,286	280	290	1,750	1,812
30.江華縣	—	—	—	—	—	—	—	—
31.藍山縣	3,374	3,494	855	885	—	—	104	108
32.新田縣	—	—	—	—	—	—	—	—
33.嘉禾縣	1,434	1,485	—	—	—	—	—	—
34.臨武縣	—	—	1,304	1,350	—	—	829	858
35.宜章縣	2,924	3,028	1,911	1,979	20	21	105	109
36.桂東縣	—	—	—	—	—	—	—	—
37.安化縣	—	—	—	—	—	—	—	—

統計月刊 第二卷 第三三期合刊

表(己)(八) 湖南省各縣主要作物產量公石或公擔折合數表 (續三)

縣市名	大 麥		蕎 麥		燕 麥		高 粱	
	本地通 用石數	折合爲 公石數	本地通 用石數	折合爲 公石數	本地通 用石數	折合爲 公石數	本地通 用石數	折合爲 公石數
38新化縣	84,810	87,818	77,100	79,835	3,580	3,707	8,700	9,009
39邵陽縣	88,906	92,121	90,911	94,136	—	—	73,328	75,929
40溆浦縣	27,405	28,439	3,430	3,614	695	720	1,210	1,253
41武岡縣	36,923	38,232	36,788	38,093	6,072	6,287	15,206	15,745
42新寧縣	5,414	5,606	6,212	6,422	660	673	1,087	1,126
43沅江縣	—	—	—	—	—	—	—	—
44漢 縣	1,000	1,098	—	—	—	—	1,386	1,435
45常德縣	—	—	—	—	—	—	—	—
46桃源縣	—	—	—	—	—	—	—	—
47沅陵縣	18,486	19,141	113,952	117,994	—	—	2,100	2,174
48吉丈縣	2,305	2,387	3,824	3,960	—	—	262	271
49水順縣	—	—	—	—	—	—	—	—
50龍山縣	—	—	—	—	—	—	—	—
51保靖縣	11,706	12,121	3,844	3,980	630	652	644	667
52水綏縣	8,222	8,514	—	—	—	—	35	36
53瀘溪縣	2,255	2,335	3,819	3,955	—	—	599	620
54乾城縣	961	995	1,038	1,036	—	—	44	46
55鳳凰縣	—	—	—	—	—	—	—	—
56辰溪縣	—	—	—	—	—	—	—	—
57黔陽縣	—	—	—	—	—	—	—	—
58芷江縣	—	—	—	—	—	—	—	—
59麻陽縣	16,864	17,462	5,700	5,902	—	—	510	528
60晃 縣	—	—	—	—	—	—	—	—
61會同縣	—	—	618	640	—	—	418	433
62靖 縣	—	—	200	207	—	—	58	60
63通道縣	165	171	139	144	—	—	105	109
64綏寧縣	460	476	1,306	1,352	—	—	2,433	2,519
65城步縣	340	352	2,987	3,093	—	—	2,755	2,853
66漣 縣	14,634	15,153	35,668	36,933	—	—	31,551	32,670
67臨澧縣	—	—	—	—	—	—	—	—
68石門縣	1,736	1,799	778	803	144	149	452	468
69慈利縣	—	—	—	—	—	—	—	—
70桑植縣	132,000	136,681	382,800	396,377	18,950	19,622	14,300	14,807
71大庸縣	7,240	7,497	936	969	20	21	140	145
72岳陽縣	500	518	785	813	—	—	32	33
73臨澧縣	2,970	3,075	26,901	27,855	—	—	—	—
74華容縣	—	—	—	—	—	—	—	—
75南 縣	—	—	—	—	—	—	—	—
76安鄉縣	—	—	2,931	3,035	—	—	—	—

統計月刊 第二卷 第三三期合刊

表(己)(八) 湖南省各縣主要作物產量公石或公擔折合數表 (續四)

縣市號及 縣市名	小 米		玉 蜀 黍		大 豆		蠶 豆	
	本地通 用石數	折合爲 公石數	本地通 用石數	折合爲 公石數	本地通 用石數	折合爲 公石數	本地通 用石數	折合爲 公石數
全 省	114,337	118,392	943,608	977,077	1,000,890	1,036,391	823,443	852,649
五十九縣	90,039	93,222	742,714	769,057	787,901	815,874	648,461	671,461
1.長沙市	—	—	—	—	—	—	—	—
2.長沙縣	—	—	15,800	16,360	25,470	26,373	7,600	7,870
3.湘潭縣	—	—	—	—	—	—	3,270	3,386
4.寧鄉縣	—	—	—	—	1,484	1,537	7,057	7,307
5.湘陰縣	—	—	—	—	4,960	5,136	9,972	10,326
6.平江縣	—	—	3,081	3,190	3,586	3,713	1,606	1,663
7.瀏陽縣	—	—	1,338	1,344	24,839	25,720	3,809	3,944
8.醴陵縣	—	—	49	51	4,950	5,126	165	171
9.攸 縣	—	—	—	—	—	—	—	—
10.茶陵縣	—	—	—	—	3,580	3,707	10,124	10,483
11.湘鄉縣	—	—	21,895	22,672	191,144	125,441	14,500	15,014
12.衡山縣	—	—	14	15	24,800	25,679	74	77
13.衡陽縣	20	21	217	225	37,815	39,156	1,014	1,050
14.耒陽縣	—	—	—	—	—	—	—	—
15.安仁縣	—	—	—	—	46,000	47,632	—	—
16.郴 縣	—	—	—	—	5,990	6,202	—	—
17.桂東縣	—	—	6,890	7,134	2,320	2,402	—	—
18.資興縣	605	6.6	4,663	4,787	216	224	—	—
19.永興縣	—	—	—	—	1,318	1,365	192	199
20.郴 縣	—	—	17,100	17,706	300	311	—	—
21.常寧縣	—	—	—	—	—	—	—	—
22.桂陽縣	144	149	18,854	19,523	7,852	8,131	814	843
23.汝城縣	—	—	—	—	—	—	—	—
24.祁陽縣	—	—	—	—	72,508	75,080	—	—
25.東安縣	—	—	—	—	—	—	—	—
26.零陵縣	—	—	1,250	1,294	21,000	21,745	—	—
27.道 縣	—	—	4,870	5,043	31,166	32,271	—	—
28.常遠縣	—	—	—	—	—	—	—	—
29.永明縣	1,059	1,097	7,458	7,723	11,053	11,450	759	786
30.江華縣	—	—	—	—	—	—	—	—
31.藍山縣	50	52	4,200	4,349	1,172	1,214	—	—
32.新田縣	—	—	—	—	—	—	—	—
33.嘉禾縣	—	—	6,202	6,422	—	—	—	—
34.臨武縣	—	—	617	639	994	1,029	46	47
35. 縣	5,200	5,384	6,143	6,361	1,761	1,824	—	—
36. 縣	—	—	—	—	—	—	—	—
37.安化縣	—	—	—	—	—	—	—	—

統計月刊 第二卷 第三三期合刊



表(已八) 湖南省各縣主要作物產量公石或公擔折合較表 (續五)

縣市號及 縣市名	小 米		玉 蜀 黍		大 豆		蠶 豆	
	本地通 用石數	折合爲 公石數	本地通 用石數	折合爲 公石數	本地通 用石數	折合爲 公石數	本地通 用石數	折合爲 公石數
38新化縣	3,510	3,635	107,100	110,961	50,670	52,467	4,800	5,033
39邵陽縣	389	433	48,900	50,644	71,119	73,642	234	242
40澧州縣	—	—	38,555	39,923	18,393	19,045	2,530	2,620
41沅陽縣	441	437	15,821	16,382	23,160	23,981	3,455	3,578
42新寧縣	591	612	14,256	14,762	5,472	5,666	185	192
43沅江縣	—	—	—	—	4,430	4,587	11,931	12,354
44漢壽縣	255	264	—	—	—	—	49,582	51,341
45常德縣	—	—	—	—	24,604	25,477	192,616	199,448
46桃源縣	—	—	—	—	—	—	—	—
47沅陵縣	66,572	68,934	97,374	100,828	2,200	2,278	—	—
48古丈縣	2,518	2,607	9,922	10,274	365	378	—	—
49永順縣	—	—	—	—	—	—	—	—
50龍山縣	—	—	—	—	—	—	—	—
51保靖縣	2,803	2,885	83,445	86,405	5,398	5,590	—	—
52永綏縣	300	311	59,034	61,189	5,671	5,251	—	—
53慈利縣	2,423	2,509	4,712	4,879	1,514	1,568	1,212	1,255
54乾州縣	1,141	1,182	23,389	24,219	92	95	—	—
55鳳凰縣	—	—	—	—	—	—	—	—
56辰溪縣	—	—	—	—	—	—	—	—
57黔陽縣	—	—	—	—	—	—	—	—
58芷江縣	—	—	—	—	—	—	—	—
59麻陽縣	1,480	1,532	377	330	500	518	360	373
60地 縣	—	—	—	—	—	—	—	—
61會同縣	710	735	1,580	1,636	1,792	1,856	186	193
62靖 縣	—	—	—	—	432	447	35	36
63通道縣	—	—	—	—	323	335	115	119
64綏寧縣	82	85	2,766	2,864	8,532	8,835	56	58
65城步縣	—	—	23,205	24,028	5,570	5,768	—	—
66漣 縣	—	—	414	429	24,160	25,017	100,673	104,244
67臨澧縣	—	—	—	—	—	—	—	—
68石門縣	240	249	94	97	648	671	—	—
69慈利縣	—	—	—	—	—	—	—	—
70桑植縣	—	—	81,000	83,873	—	—	20,000	20,709
71大庸縣	46	48	10,080	10,438	1,035	2,004	3,550	3,676
72岳陽縣	—	—	—	—	33,326	34,508	36,967	38,278
73臨湘縣	—	—	—	—	38,142	39,495	32,168	33,309
74華容縣	—	—	—	—	—	—	—	—
75南 縣	—	—	—	—	—	—	1,094	2,066
76安鄉縣	—	—	—	—	3,770	3,904	124,750	129,175

表(己)(八) 湖南省各縣主要作物產量公石或公擔折合數表 (續六)

縣市號及 縣市名	豌豆		菜豆		甘薯	
	本地通 用石數	折合爲 公石數	本地通 用石數	折合爲 公石數	本地通 用擔數	折合爲 公擔數
全 省	160 617	166 314	293,739	287 850	18,691,320	19,357 385
五十九縣	126,993	130,773	180,983	187,409	14,718 038	15,210,069
1.長沙市	—	—	—	—	—	—
2.長沙縣	6,200	6,420	4,800	4,970	931,214	239 060
3.湘潭縣	2,725	2,822	4,275	4,416	87,751	90,863
4.寧鄉縣	—	—	—	—	481,255	498 304
5.湘陰縣	—	—	140	145	2,126,193	2,201 607
6.平江縣	4,108	4,254	3,708	3,840	631 709	654 115
7.瀏陽縣	2,133	2,203	6 849	7,085	1,106,500	1,145,746
8.醴陵縣	165	171	1,320	1,367	69 566	64,785
9.攸 縣	—	—	—	—	—	—
10.茶陵縣	7,528	7,795	2,100	2,175	107,203	111 005
11.湘鄉縣	—	—	—	—	1,992,416	1,338,256
12.衡山縣	4,037	4,211	1,074	1,112	200,698	311 363
13.衡陽縣	135	140	7,568	7 836	930,035	963,023
14.耒陽縣	—	—	—	—	—	—
15.安仁縣	—	—	—	—	78,786	81,581
16.酃 縣	1,196	1,238	—	—	76,000	78 696
17.桂東縣	—	—	—	—	31,130	35,341
18.資興縣	24	25	147	152	76,475	79,187
19.永興縣	299	310	179	185	179,140	185,493
20.郴 縣	350	362	1,670	1,729	21,900	23 677
21.常寧縣	—	—	—	—	330 802	343,535
22.桂陽縣	—	—	114	118	713,009	738 299
23.汝城縣	—	—	—	—	—	—
24.祁陽縣	—	—	—	—	182,000	188,455
25.東安縣	—	—	—	—	—	—
26.零陵縣	—	—	3,650	3,780	48,400	50,117
27.道 縣	—	—	—	—	605,205	626,671
28.寧遠縣	—	—	—	—	—	—
29.永明縣	631	653	652	675	95,166	98,541
30.江華縣	—	—	—	—	—	—
31.藍山縣	201	208	128	133	105,271	109 003
32.新田縣	—	—	—	—	—	—
33.嘉禾縣	—	—	511	529	157 893	163,493
34.臨武縣	62	64	306	317	249,823	258 689
35. 縣	—	—	570	590	380 580	394,079
36. 縣	—	—	—	—	—	—
37.安化縣	—	—	—	—	—	—

統計月刊 第二卷 第三三期合刊

表(己)(八) 湖南省各縣主要作物產量公石或公擔折合數表 (續七)

縣市號及 縣市名	粟		豆		菜		甘		薯	
	本地 用石數	通 石數	折 合	爲 公	本地 用石數	通 石數	折 合	爲 公	本地 用石數	通 石數
38新化縣	8,150	8,439	17,460	18,079	971,100	1,005,344				
39邵陽縣	750	777	18,488	18,968	1,159,381	1,200,509				
40溆浦縣	2,858	2,959	1,135	1,175	109,451	113,324				
41武岡縣	4,019	4,163	978	1,013	81,213	85,100				
42新寧縣	376	389	587	608	44,329	45,000				
43沅江縣	5,390	5,580	110	124	6,903	7,123				
44漢壽縣	408	423	331	343	97,950	101,124				
45常德縣	3,500	3,624	—	—	—	—				
46桃源縣	—	—	—	—	—	—				
47沅陵縣	7,281	7,539	69,602	72,071	—	—				
48古文縣	2,205	2,387	1,936	2,015	26,812	27,703				
49永順縣	—	—	—	—	—	—				
50龍山縣	—	—	—	—	—	—				
51保靖縣	3,025	3,131	9,990	10,344	249,381	256,226				
52永綏縣	265	274	274	284	256,187	263,274				
53溆浦縣	1,274	1,319	1,176	1,218	21,239	21,722				
54乾城縣	105	109	76	79	86,563	88,633				
55鳳凰縣	—	—	—	—	—	—				
56辰溪縣	—	—	—	—	5,134	5,316				
57黔陽縣	—	—	—	—	—	—				
58芷江縣	—	—	—	—	—	—				
59麻陽縣	700	715	—	—	21,300	22,055				
60晃縣	—	—	—	—	—	—				
61會同縣	642	665	195	201	9,540	9,873				
62靖縣	20	21	41	43	2,897	3,000				
63通道縣	—	—	—	—	11,000	11,390				
64綏寧縣	—	—	403	417	59,270	61,372				
65城步縣	96	99	200	207	21,747	22,318				
66漣縣	4,645	4,810	1,781	1,844	12,987	13,447				
67臨澧縣	—	—	—	—	—	—				
68石門縣	100	104	—	—	—	—				
69慈利縣	—	—	—	—	—	—				
70桑植縣	—	—	18,270	18,918	48,000	49,708				
71大庸縣	356	369	149	154	1,620	1,688				
72岳陽縣	17,019	17,623	—	—	431,773	447,000				
73臨湘縣	30,264	31,337	2,957	3,062	320,213	331,571				
74華容縣	—	—	—	—	—	—				
75南縣	2,922	3,026	—	—	—	—				
76安鄉縣	—	—	—	—	—	—				

統計月刊 第三卷 第三期合刊

表(九) 湖南省各縣稻米全年供給公石約數表 (註另附於後)

縣市號及 縣市名	稻米全年生產量 (單位公石)	折合食糧全年 供給約數 (單位公石)	縣市號及 縣市名	稻米全年生產量	折合食糧全年 供給約數	
全五	114,734,481	57,367,241	33	新化縣	2,812,000	1,411,304
1.	90,280,458	45,165,241	34	溆浦縣	3,139,016	2,516,258
2.	3,557,567	1,728,784	35	辰溪縣	835,826	447,628
3.	4,723,450	2,361,725	41	武岡縣	2,155,991	1,091,607
4.	4,283,383	2,141,601	42	新寧縣	729,254	362,677
5.	4,174,845	2,087,423	43	沅江縣	2,575,056	1,287,543
6.	1,622,904	816,452	44	常德縣	1,915,372	897,683
7.	3,151,272	1,576,136	45	桃源縣	2,771,833	1,385,917
8.	1,926,431	963,216	46	慈利縣	—	—
9.	—	—	47	沅陵縣	1,124,666	567,333
10.	864,712	432,356	48	古丈縣	36,507	18,254
11.	5,294,271	2,647,136	49	永順縣	—	—
12.	2,707,702	1,353,851	50	龍山縣	—	—
13.	4,940,876	2,470,438	51	保靖縣	106,863	53,422
14.	—	—	52	永靖縣	246,410	123,105
15.	458,787	229,394	53	澧縣	281,466	140,733
16.	358,183	179,092	54	乾城縣	121,870	60,935
17.	466,406	233,203	55	鳳凰縣	—	—
18.	580,881	290,441	56	辰溪縣	479,003	239,503
19.	1,418,210	709,105	57	黔陽縣	—	—
20.	909,065	454,533	58	芷江縣	—	—
21.	1,299,928	649,964	59	麻陽縣	594,831	297,416
22.	720,672	360,336	60	晃縣	—	—
23.	280,194	140,097	61	會同縣	612,625	306,313
24.	2,753,861	1,376,931	62	靖縣	275,800	137,900
25.	—	—	63	通道縣	127,052	63,526
26.	—	—	64	綏寧縣	965,440	482,720
27.	2,111,008	1,055,504	65	城步縣	511,418	255,709
28.	852,041	426,021	66	漵浦縣	2,816,453	1,408,227
29.	874,971	437,486	67	臨澧縣	—	—
30.	266,792	133,396	68	石門縣	1,005,920	502,960
31.	426,864	213,432	69	慈利縣	—	—
32.	—	—	70	桑植縣	546,007	273,004
33.	275,218	137,609	71	大庸縣	914,786	457,393
34.	498,793	249,397	72	岳陽縣	1,707,861	853,931
35.	498,492	249,246	73	臨湘縣	726,806	363,403
36.	—	—	74	華容縣	2,047,618	1,023,814
37.	—	—	75	南縣	1,584,657	792,329
			76	安鄉縣	2,254,762	1,127,381

湖南省各縣秈稻以外其他作物每公石或公擔折為秈米公石數表

表己(十)

1. 組別	2. 作物名稱	3. 單位		4. 每乙種單位 (舊制石或 百斤)或其 容研後之舊 制百斤數	5. 每舊制斤或 其容研後折 為秈米舊制 斤數	6. 每乙種單位 (舊制石或 百斤)或其 容研後折為 秈米舊制石 數	7. 每甲種單位 (公石或擔) 或其容研後 折為秈米公 石數
		甲	乙				
一	糯 稻	公石	舊制石	0.7	1	$\frac{1}{2}$	$\frac{1}{2}$
二	小 麥	公石	舊制石	1.4	$\frac{2}{3}$	$\frac{2}{3}$	$\frac{2}{3}$
三	大 麥 蕎 麥 燕 麥 高 粱	公石	舊制石	0.7	$\frac{1}{2}$	$\frac{1}{4}$	$\frac{1}{4}$
四	小 米 玉 蜀 黍 大 豆 蠶 豆 豌豆 菜 豆	公石	舊制石	1.4	$\frac{1}{2}$	$\frac{1}{2}$	$\frac{1}{2}$
五	甘 薯	公擔	舊制百斤	1.0	$\frac{1}{2}$	$\frac{5}{14}$	0.619639

湖南省各縣秈稻以外其他作物每公石或公擔折為秈米公石數表  
表(己)(十) (續一)

統計月刊 第二卷 第三期合刊

說	明
一 由7.欄，得各組作物每甲種單位折為秈米公石量：	
(一)三組作物舂研後每公石折為秈米數	$= \frac{1}{4}$ 公石
(二)一組作物舂研後及四組作物每公石折為秈米數	$= \frac{1}{2}$ 公石
(三)二組作物每公石折為秈米數	$= \frac{2}{3}$ 公石
(四)五組作物每公擔折為秈米數	$= 0.619639$ 公石
二 於4.欄，係假定：	
(一)一，三兩組作物每百制石舂研後之數	$= \frac{1}{2}$ 百制石。其重量=0.7舊制百斤 (假定每百制石=1.4舊制百斤)
(二)二，四兩組作物無須舂研或舂研後折來無幾。	其每百制石之重量=1.4舊制百斤
(三)五組作物本以舊制百斤為單位，故其重量	$= 1$ 舊制百斤
三 於5.欄，係假定：	
(一)一組作物舂研後每舊制斤折為秈米數	$= \frac{1}{2}$ 舊制斤
(二)二組作物每舊制斤折為秈米數	$= \frac{2}{3}$ 舊制斤
(三)三組作物舂研後及四五兩組作物每舊制斤折為秈米數	$= \frac{1}{2}$ 舊制斤
四 求6.欄之數，用下之公式：	
6.欄數=4.欄數5.欄÷1.4(即秈米每舊制石之舊制百斤數)	
以五組作物為例，則：甘薯每舊制百斤折為秈米舊制石數	$= 1 \times \frac{1}{2} \div 1.4 = \frac{5}{14}$
注：以4.5.兩組作物之數相乘者，所以求甘薯每舊制百斤折為秈米舊制百斤數也，故其結果以1.4除之，即得所求之數。	
五 求7.欄內之甘薯數，用下之公式：	
7.欄之甘薯數=其在6.欄內之數 $\times$ 0.596816 $\times$ 1.0354688 (即每舊制百斤折為公擔之定數)(即每舊制石折為公石之定數)	
即：甘薯每公擔折為秈米公石數	$= \frac{5}{14} \times 0.596816 \times 1.0354688 = 0.619639$
注：以0.596816除 $\frac{5}{14}$ 者，所以求其每公擔折為秈米舊制石數也，故其結果以1.0354688乘之，即得所求之數。	
六 求7.欄內甘薯以外其他各作物之數，用下之公式：	
7.欄內甘薯以外其他各作物之數=其在6.內之數 $\times$ 1.0354688	
以一組作物為例，則：糯稻每公石折為秈米公石數	$= \frac{1}{2} \times 1.0354688 \times 1.0354688 = \frac{1}{2}$
注：本項之說明，可由(五)項之說明推，不贅。	

表(已)(七) 湖南省各縣 種米及其他作物用作食糧部分折為種米之全年統計公噸數表

縣市名	種米並其他作物用作食糧部分折為種米 (單位公噸)			其他作物中每一作物用作食糧部分折為種米數		
	總計	種米約數	其他作物用作食糧部分折為種米約數	種 (單位公噸)	稻	稻
				生產數	用作食糧約數	折為種米約數
全省	62,739,159	57,367,241	5,431,918	6,991,777	699,178	319,589
五十九縣	49,433,900	45,165,241	4,368,719	5,503,927	550,394	275,208
1. 長沙市	—	—	—	—	—	—
2. 長沙縣	1,606,561	1,528,784	77,777	180,640	18,064	9,032
3. 湘潭縣	2,386,977	2,361,725	25,252	90,755	9,074	4,537
4. 寧鄉縣	2,255,464	2,141,691	113,773	141,877	14,288	7,144
5. 瀏陽縣	2,561,949	2,087,423	474,526	316,439	31,644	15,822
6. 平江縣	959,103	816,452	142,651	2,112	211	106
7. 醴陵縣	1,829,317	1,576,136	253,181	37,322	3,732	1,866
8. 醴陵縣	987,901	963,216	19,685	74,150	7,415	3,708
9. 攸縣	—	—	—	—	—	—
10. 茶陵縣	467,426	432,356	35,070	142,561	14,256	7,128
11. 湘鄉縣	3,039,067	2,697,136	341,931	573,676	57,368	18,634
12. 衡山縣	1,425,447	1,353,851	71,596	35,620	3,562	1,781
13. 衡陽縣	2,710,549	2,470,438	240,111	600,999	60,100	30,050
14. 耒陽縣	—	—	—	—	—	—
15. 安仁縣	263,423	229,394	34,029	184,792	18,479	9,240
16. 郴縣	1,888,820	1,790,092	98,728	44,849	4,485	2,243
17. 桂東縣	244,253	233,203	11,050	43,202	4,320	2,160
18. 資興縣	310,271	290,441	19,830	30,196	3,020	1,510
19. 永興縣	758,497	709,105	49,392	206,965	20,607	10,304
20. 郴縣	469,544	454,533	15,011	91,763	9,176	4,588
21. 常寧縣	735,695	649,964	85,731	299,633	29,963	14,981
22. 桂陽縣	520,779	360,336	160,443	63,164	6,316	3,158
23. 汝城縣	148,629	144,597	4,032	80,627	8,063	4,032
24. 郴縣	1,441,317	1,376,432	65,885	37,728	3,773	1,887
25. 東安縣	—	—	—	—	—	—
26. 零陵縣	1,098,662	1,055,519	43,143	911,312	91,131	10,566
27. 道縣	569,852	426,021	143,831	62,500	6,250	3,125
28. 寧遠縣	440,339	437,486	2,853	57,054	5,705	2,853
29. 永明縣	161,597	133,396	28,201	43,596	4,360	2,180
30. 江華縣	—	—	—	—	—	—
31. 藍山縣	239,722	213,432	26,290	22,571	2,257	1,129
32. 新田縣	—	—	—	—	—	—
33. 嘉禾縣	180,495	137,609	42,886	73,643	7,364	3,682
34. 臨武縣	203,551	249,397	54,154	227	23	12
35. 宜章縣	334,470	249,246	85,224	19,580	1,958	979
36. 臨湘縣	—	—	—	—	—	—
37. 安化縣	—	—	—	—	—	—

統計月刊 第二卷 第二三期合刊

表已(二) 湖南省各縣 第一(計田產稅收)

縣市名	總計		田產稅收		其他稅收	
	總計	田產稅收	田產稅收	其他稅收	田產稅收	其他稅收
1 湘潭縣	1,433,879	1,141,394	122,575	216,881	31,676	10,218
2 湘鄉縣	2,222,476	2,222,476	222,575	55,474	51,541	26,214
3 寧鄉縣	492,640	447,638	44,002	62,885	6,440	3,170
4 瀏陽縣	1,732,224	1,607,667	124,557	6,133	6,133	3,075
5 平江縣	222,222	303,571	11,440	11,570	1,157	579
6 岳陽縣	1,222,222	1,222,222	9,222	82,222	8,222	4,111
7 華容縣	51,222	57,222	32,222	7,222	7,222	3,111
8 安鄉縣	1,222,222	1,222,222	4,222	12,222	12,222	6,111
9 益陽縣	62,222	57,222	57,222	12,222	12,222	6,111
10 常德縣	22,222	22,222	10,222	6,111	6,111	3,075
11 桃源縣	122,222	22,222	72,222	7,222	7,222	3,111
12 沅江縣	122,222	122,222	67,222	9,119	9,119	4,559
13 漢壽縣	151,222	140,222	11,005	13,418	1,412	711
14 沅陵縣	22,222	20,222	22,222	8,222	8,222	4,111
15 辰溪縣	222,222	222,222	3,222	24,222	2,424	1,212
16 溆浦縣	222,222	222,222	—	—	—	—
17 麻陽縣	222,222	222,222	—	—	—	—
18 新化縣	222,222	222,222	—	—	—	—
19 安化縣	222,222	222,222	—	—	—	—
20 衡陽縣	222,222	222,222	—	—	—	—
21 耒陽縣	222,222	222,222	—	—	—	—
22 郴縣	222,222	222,222	—	—	—	—
23 宜章縣	222,222	222,222	—	—	—	—
24 桂陽縣	222,222	222,222	—	—	—	—
25 嘉禾縣	222,222	222,222	—	—	—	—
26 臨武縣	222,222	222,222	—	—	—	—
27 藍山縣	222,222	222,222	—	—	—	—
28 新田縣	222,222	222,222	—	—	—	—
29 東安縣	222,222	222,222	—	—	—	—
30 祁陽縣	222,222	222,222	—	—	—	—
31 零陵縣	222,222	222,222	—	—	—	—
32 衡南縣	222,222	222,222	—	—	—	—
33 衡山縣	222,222	222,222	—	—	—	—
34 湘潭縣	222,222	222,222	—	—	—	—
35 湘鄉縣	222,222	222,222	—	—	—	—
36 寧鄉縣	222,222	222,222	—	—	—	—
37 瀏陽縣	222,222	222,222	—	—	—	—
38 平江縣	222,222	222,222	—	—	—	—
39 岳陽縣	222,222	222,222	—	—	—	—
40 華容縣	222,222	222,222	—	—	—	—
41 安鄉縣	222,222	222,222	—	—	—	—
42 益陽縣	222,222	222,222	—	—	—	—
43 常德縣	222,222	222,222	—	—	—	—
44 桃源縣	222,222	222,222	—	—	—	—
45 沅江縣	222,222	222,222	—	—	—	—
46 漢壽縣	222,222	222,222	—	—	—	—
47 沅陵縣	222,222	222,222	—	—	—	—
48 辰溪縣	222,222	222,222	—	—	—	—
49 溆浦縣	222,222	222,222	—	—	—	—
50 麻陽縣	222,222	222,222	—	—	—	—
51 新化縣	222,222	222,222	—	—	—	—
52 安化縣	222,222	222,222	—	—	—	—
53 衡陽縣	222,222	222,222	—	—	—	—
54 耒陽縣	222,222	222,222	—	—	—	—
55 郴縣	222,222	222,222	—	—	—	—
56 宜章縣	222,222	222,222	—	—	—	—
57 桂陽縣	222,222	222,222	—	—	—	—
58 嘉禾縣	222,222	222,222	—	—	—	—
59 臨武縣	222,222	222,222	—	—	—	—
60 藍山縣	222,222	222,222	—	—	—	—
61 新田縣	222,222	222,222	—	—	—	—
62 東安縣	222,222	222,222	—	—	—	—
63 祁陽縣	222,222	222,222	—	—	—	—
64 零陵縣	222,222	222,222	—	—	—	—
65 衡南縣	222,222	222,222	—	—	—	—
66 衡山縣	222,222	222,222	—	—	—	—
67 湘潭縣	222,222	222,222	—	—	—	—
68 湘鄉縣	222,222	222,222	—	—	—	—
69 寧鄉縣	222,222	222,222	—	—	—	—
70 瀏陽縣	222,222	222,222	—	—	—	—
71 平江縣	222,222	222,222	—	—	—	—
72 岳陽縣	222,222	222,222	—	—	—	—
73 華容縣	222,222	222,222	—	—	—	—
74 安鄉縣	222,222	222,222	—	—	—	—
75 益陽縣	222,222	222,222	—	—	—	—
76 常德縣	222,222	222,222	—	—	—	—
77 桃源縣	222,222	222,222	—	—	—	—
78 沅江縣	222,222	222,222	—	—	—	—
79 漢壽縣	222,222	222,222	—	—	—	—
80 沅陵縣	222,222	222,222	—	—	—	—
81 辰溪縣	222,222	222,222	—	—	—	—
82 溆浦縣	222,222	222,222	—	—	—	—
83 麻陽縣	222,222	222,222	—	—	—	—
84 新化縣	222,222	222,222	—	—	—	—
85 安化縣	222,222	222,222	—	—	—	—
86 衡陽縣	222,222	222,222	—	—	—	—
87 耒陽縣	222,222	222,222	—	—	—	—
88 郴縣	222,222	222,222	—	—	—	—
89 宜章縣	222,222	222,222	—	—	—	—
90 桂陽縣	222,222	222,222	—	—	—	—
91 嘉禾縣	222,222	222,222	—	—	—	—
92 臨武縣	222,222	222,222	—	—	—	—
93 藍山縣	222,222	222,222	—	—	—	—
94 新田縣	222,222	222,222	—	—	—	—
95 東安縣	222,222	222,222	—	—	—	—
96 祁陽縣	222,222	222,222	—	—	—	—
97 零陵縣	222,222	222,222	—	—	—	—
98 衡南縣	222,222	222,222	—	—	—	—
99 衡山縣	222,222	222,222	—	—	—	—
100 湘潭縣	222,222	222,222	—	—	—	—

統計月刊 第二卷 第三三期合刊



表(二) 湖南全省粮食作物生产统计(续二)

统计项目	其播种面积之一作物用作食粮部分折为粮食的数					
	小 (单位公石)		大 (单位公石)		共	
播种面积	播种量	用作食粮的数折为粮食的数	生产量	用作食粮的数折为粮食的数	生产量	用作食粮的数折为粮食的数
1. 水稻	1,322,238	409,263	2,072,281	658,758	2,195,46	54,897
2. 小麦	1,558,000	282,000	241,000	513,716	17,5913	43,125
3. 玉米	—	—	—	—	—	—
4. 高粱	—	—	—	—	—	—
5. 谷子	8,300	3,514	2,320	—	—	—
6. 粟	8,114	386	157	—	—	—
7. 豆类	—	—	—	—	—	—
8. 薯类	15,214	5,282	1,223	—	—	—
9. 其他	15,214	5,282	2,135	—	—	—
10. 油菜	—	—	—	143	43	13
11. 棉花	—	—	—	—	—	—
12. 花生	27	0	46	207	0	17
13. 芝麻	12,288	2,214	19,282	—	—	—
14. 其他	916	71	43	9	3	1
15. 其他	2,471	38	22	—	—	—
16. 其他	—	—	—	—	—	—
17. 其他	—	—	—	—	—	—
18. 其他	—	—	—	—	—	—
19. 其他	1,223	588	23	—	—	—
20. 其他	9,520	3,210	2,110	—	—	—
21. 其他	25,163	13,827	8,558	8,546	2,949	737
22. 其他	—	—	—	—	—	—
23. 其他	33,131	17,900	11,939	7,455	2,485	611
24. 其他	71,623	33,678	15,735	7,838	2,600	651
25. 其他	12,211	7,011	4,674	51	17	4
26. 其他	—	—	—	—	—	—
27. 其他	4,382	1,313	1,003	4,163	1,389	547
28. 其他	2,217	1,217	1,273	3,494	1,163	391
29. 其他	—	—	—	—	—	—
30. 其他	18,226	6,138	4,132	1,436	495	134
31. 其他	78	286	164	—	—	—
32. 其他	216	145	70	3,008	1,009	253
33. 其他	—	—	—	—	—	—
34. 其他	—	—	—	—	—	—

表(已)(土) 湖南省各縣 雜米並其他作物用作食糧部分 折為雜米之全年供給公石數約 表(續三)

縣市或及 縣市名	其他作物之每一作物用作食糧部分折為雜米約數					
	小 (單位公石)			大 (單位公石)		
	生產數	用作食糧約數	折為雜米約數	生產數	用作食糧約數	折為雜米約數
38新化縣	116,687	38,896	25,931	87,818	29,723	7,318
39邵陽縣	90,694	30,331	20,154	94,113	30,707	7,677
40淑浦縣	20,581	6,860	4,573	28,439	9,480	2,370
41武岡縣	16,371	5,434	3,616	38,231	12,744	3,186
42新寧縣	2,816	939	6:6	5,606	1,869	467
43沅江縣	—	—	—	—	—	—
44漢壽縣	1,085	393	241	1,098	366	93
45常德縣	14,863	4,954	3,303	—	—	—
46桃源縣	—	—	—	—	—	—
47沅陵縣	124,877	41,626	27,751	19,141	6,380	1,595
48古文縣	6,016	2,005	1,337	2,387	796	199
49永順縣	—	—	—	—	—	—
50龍山縣	—	—	—	—	—	—
51保靖縣	9,488	3,163	2,109	11,131	4,040	1,010
52永綏縣	3,404	1,134	756	8,514	2,838	710
53懷遠縣	13,633	4,544	3,029	2,335	778	195
54乾城縣	7,571	2,524	1,683	995	333	83
55鳳凰縣	—	—	—	—	—	—
56辰溪縣	7,391	2,464	1,643	—	—	—
57黔陽縣	—	—	—	—	—	—
58芷江縣	—	—	—	—	—	—
59麻陽縣	19,104	6,368	4,245	17,463	5,811	1,455
60晃縣	—	—	—	—	—	—
61會同縣	906	303	201	—	—	—
62靖縣	133	44	29	—	—	—
63通道縣	—	—	—	171	57	14
64綏寧縣	507	169	113	476	159	40
65城步縣	907	303	201	353	117	29
66漣源縣	148,091	49,364	33,909	15,153	5,051	1,263
67臨澧縣	—	—	—	—	—	—
68石門縣	2,976	993	663	1,799	600	150
69慈利縣	—	—	—	—	—	—
70桑植縣	39,348	13,116	8,744	136,681	45,560	11,390
71大庸縣	10,458	3,486	2,324	7,497	2,499	625
72沅江縣	38,417	12,806	8,537	518	173	43
73臨湘縣	43,908	14,636	9,757	3,075	1,025	256
74安鄉縣	—	—	—	—	—	—
75安鄉縣	—	—	—	—	—	—
76安鄉縣	—	—	—	—	—	—

表(己)(上) 湖南省各縣 和米并其他作物用作食糧部分 折為和米之全年供給公石約數 表(續四)

縣市或及 縣市名	其他作物之每一作物用作食糧部分折為和米約數					
	蕎 (單位公石)			燕 (單位公石)		
	生 產 數	用作食糧約數	折為和米約數	生 產 數	用作食糧約數	折為和米約數
全 省	1,356,738	452,246	113,063	41,023	13,674	3,419
五十九縣	1,068,024	356,008	89,006	32,391	10,798	2,700
1.長沙市	—	—	—	—	—	—
2.長沙縣	62,128	20,709	5,177	—	—	—
3.湘潭縣	2,071	690	173	—	—	—
4.耒陽縣	23,701	7,900	1,975	—	—	—
5.湘陰縣	16,360	5,453	1,363	—	—	—
6.平江縣	24,833	8,375	2,070	—	—	—
7.瀏陽縣	51,256	17,385	4,271	—	—	—
8.醴陵縣	17,085	5,695	1,494	—	—	—
9.攸 縣	—	—	—	—	—	—
10.茶陵縣	—	—	—	—	—	—
11.湘鄉縣	—	—	—	—	—	—
12.衡山縣	2,485	838	207	—	—	—
13.衡陽縣	2,305	768	193	—	—	—
14.耒陽縣	—	—	—	—	—	—
15.安仁縣	—	—	—	—	—	—
16.酃 縣	—	—	—	—	—	—
17.桂東縣	—	—	—	—	—	—
18.資興縣	2,779	926	233	—	—	—
19.永興縣	135	45	11	—	—	—
20.郴 縣	2,350	777	194	249	83	21
21.常寧縣	—	—	—	—	—	—
22.桂陽縣	2,944	981	245	—	—	—
23.汝城縣	—	—	—	—	—	—
24.郴縣	—	—	—	—	—	—
25.東安縣	—	—	—	—	—	—
26.零陵縣	12,426	4,142	1,036	—	—	—
27.道 縣	4,467	1,499	372	—	—	—
28.常遠縣	—	—	—	—	—	—
29.永明縣	5,286	1,762	441	290	97	24
30.江華縣	—	—	—	—	—	—
31.藍山縣	885	295	74	—	—	—
32.新田縣	—	—	—	—	—	—
33.嘉禾縣	—	—	—	—	—	—
34.臨武縣	1,350	450	113	—	—	—
35.宜 縣	1,979	660	165	21	7	2
36.桂陽縣	—	—	—	—	—	—
37.安化縣	—	—	—	—	—	—

表(己)(土) 湖南省各縣 其他作物之每一作物用作食糧部分折為秈米約數 表(續五)

縣市號及 縣市名	其他作物之每一作物用作食糧部分折為秈米約數					
	蕎 (單位公石)			燕 (單位公石)		
	生產數	用作食糧約數	折為秈米約數	生產數	用作食糧約數	折為秈米約數
38新化縣	79,835	26,612	6,653	3,707	1,236	309
39邵陽縣	94,136	31,379	7,345	—	—	—
40溆浦縣	3,614	1,205	301	720	240	60
41武岡縣	38,093	12,698	3,175	1,287	2,096	524
42新寧縣	6,432	2,144	536	673	224	56
43沅江縣	—	—	—	—	—	—
44漢壽縣	—	—	—	—	—	—
45常德縣	—	—	—	—	—	—
46桃源縣	—	—	—	—	—	—
47沅陵縣	117,934	39,331	9,833	—	—	—
48古丈縣	3,960	1,320	330	—	—	—
49永順縣	—	—	—	—	—	—
50龍山縣	—	—	—	—	—	—
51保靖縣	3,980	1,327	332	652	217	54
52永綏縣	—	—	—	—	—	—
53瀘溪縣	3,955	1,318	330	—	—	—
54乾城縣	1,096	365	91	—	—	—
55鳳凰縣	—	—	—	—	—	—
56辰溪縣	—	—	—	—	—	—
57黔陽縣	—	—	—	—	—	—
58芷江縣	—	—	—	—	—	—
59麻陽縣	5,702	1,967	492	—	—	—
60晃縣	—	—	—	—	—	—
61會同縣	640	213	53	—	—	—
62靖縣	207	69	17	—	—	—
63通道縣	144	48	12	—	—	—
64綏寧縣	1,352	451	113	—	—	—
65城步縣	3,093	1,031	258	—	—	—
66漣源縣	36,933	12,311	3,078	—	—	—
67臨澧縣	—	—	—	—	—	—
68石門縣	806	269	67	149	50	13
69慈利縣	—	—	—	—	—	—
70桑植縣	396,377	132,126	33,032	19,622	6,541	1,635
71大庸縣	969	323	81	21	7	2
72岳陽縣	813	271	68	—	—	—
73臨湘縣	27,855	9,285	2,321	—	—	—
74華容縣	—	—	—	—	—	—
75南縣	—	—	—	—	—	—
76安鄉縣	3,035	1,012	253	—	—	—

表(己)(七) 湖南省各縣 雜木并其他作物用作食糧部分折為稻米之全年供給公石約數表 (續六)

縣市號及 縣市名	其他作物之每一作物用作食糧部分折為稻米約數					
	高 (單位公石)			小 (單位公石)		
	生產數	用作食糧約數	折為稻米約數	生產數	用作食糧約數	折為稻米約數
全省	367,713	123,571	30,643	118,391	39,464	19,731
五十九縣	289,390	96,463	24,121	98,311	31,074	15,541
1.長沙市	—	—	—	—	—	—
2.長沙縣	44,577	14,359	3,715	—	—	—
3.湘潭縣	—	—	—	—	—	—
4.寧鄉縣	—	—	—	—	—	—
5.湘陰縣	—	—	—	—	—	—
6.平江縣	10,331	3,440	860	—	—	—
7.瀏陽縣	6,508	2,169	543	—	—	—
8.醴陵縣	119	40	10	—	—	—
9.攸縣	—	—	—	—	—	—
10.茶陵縣	11,093	3,697	924	—	—	—
11.湘鄉縣	—	—	—	—	—	—
12.衡山縣	766	255	64	—	—	—
13.衡陽縣	28,340	9,413	2,353	21	7	4
14.耒陽縣	—	—	—	—	—	—
15.安仁縣	—	—	—	—	—	—
16.郴縣	—	—	—	—	—	—
17.桂東縣	—	—	—	—	—	—
18.資興縣	9,129	3,043	761	626	209	105
19.永興縣	384	111	28	—	—	—
20.郴縣	383	139	31	—	—	—
21.常寧縣	—	—	—	—	—	—
22.桂陽縣	9,077	3,026	757	149	50	25
23.汝城縣	—	—	—	—	—	—
24.祁陽縣	—	—	—	—	—	—
25.東安縣	—	—	—	—	—	—
26.零陵縣	3,024	1,008	253	—	—	—
27.道縣	—	—	—	—	—	—
28.寧遠縣	—	—	—	—	—	—
29.永明縣	1,812	604	151	1,097	366	183
30.江華縣	—	—	—	—	—	—
31.藍山縣	108	36	9	51	17	9
32.新田縣	—	—	—	—	—	—
33.嘉禾縣	—	—	—	—	—	—
34.臨武縣	858	288	73	—	—	—
35.日南縣	169	36	9	5,332	1,776	888
36.安化縣	—	—	—	—	—	—
37.安化縣	—	—	—	—	—	—

表(己)(土) 湖南省各縣 雜米并其他作物用作食糧部分折為雜米之全年供給公石約數 表(續七)

縣市號及 縣市名	其他作物之每一作物用作食糧部分折為雜米約數					
	高 (單位公石)		梁		小 (單位公石)	
	生產數	用作食糧約數	折為雜米約數	生產數	用作食糧約數	折為雜米約數
38 新化縣	9,009	3,003	751	3,635	1,313	606
39 邵陽縣	75,929	25,310	6,333	413	134	67
40 瀘浦縣	1,353	418	105	—	—	—
41 武岡縣	15,745	5,248	1,313	457	153	76
42 新寧縣	1,126	375	94	613	304	102
43 沅江縣	—	—	—	—	—	—
44 漢壽縣	1,435	473	120	264	88	44
45 常德縣	—	—	—	—	—	—
46 桃源縣	—	—	—	—	—	—
47 沅陵縣	2,174	725	181	68,934	22,973	11,489
48 古文縣	271	90	23	2,607	869	435
49 永順縣	—	—	—	—	—	—
50 龍山縣	—	—	—	—	—	—
51 保靖縣	667	223	56	2,385	795	398
52 永綏縣	36	13	3	311	104	53
53 漵浦縣	630	207	53	2,509	836	418
54 乾城縣	46	15	4	1,183	394	197
55 鳳凰縣	—	—	—	—	—	—
56 辰溪縣	—	—	—	—	—	—
57 黔陽縣	—	—	—	—	—	—
58 芷江縣	—	—	—	—	—	—
59 麻陽縣	538	176	44	1,532	511	256
60 晃縣	—	—	—	—	—	—
61 會同縣	433	144	36	735	245	123
62 靖縣	60	20	5	—	—	—
63 通道縣	109	36	9	—	—	—
64 安化縣	2,519	840	210	85	28	14
65 城步縣	2,833	951	233	—	—	—
66 漣源縣	22,670	10,890	2,723	—	—	—
67 臨澧縣	—	—	—	—	—	—
68 桃源縣	468	156	39	249	83	41
69 慈利縣	—	—	—	—	—	—
70 桑植縣	14,807	4,936	1,234	—	—	—
71 大庸縣	145	48	11	48	16	8
72 保靖縣	33	11	3	—	—	—
73 臨湘縣	—	—	—	—	—	—
74 岳陽縣	—	—	—	—	—	—
75 華容縣	—	—	—	—	—	—
76 安鄉縣	—	—	—	—	—	—

表已(二) 湖南省各縣 種不同其他作物之折為雜米之全年供給公石約數表 (續八)

縣市及 縣名	其他作物之每一作物用作食糧部分折為雜米約數					
	玉 (單位公石)			大 (單位公石)		
	生產數	用作食糧約數	折為雜米約數	生產數	用作食糧約數	折為雜米約數
全省	977,077	335,623	162,946	1,036,391	145,464	172,733
五九十縣	762,057	256,353	128,186	815,847	271,953	133,931
1.長沙市	—	—	—	—	—	—
2.長沙縣	16,360	5,453	2,726	26,373	8,731	4,396
3.湘潭縣	—	—	—	—	—	—
4.寧鄉縣	—	—	—	1,537	513	256
5.瀏陽縣	—	—	—	5,136	1,713	856
6.平江縣	3,190	1,063	531	3,713	1,233	619
7.醴陵縣	1,344	448	224	25,710	8,573	4,287
8.衡陽縣	51	17	9	5,136	1,709	855
9.攸縣	—	—	—	—	—	—
10.茶陵縣	—	—	—	3,707	1,236	618
11.湘潭縣	21,673	7,557	3,779	125,441	41,814	20,907
12.衡山縣	15	5	3	25,679	8,560	4,280
13.衡陽縣	225	75	38	29,156	13,053	6,526
14.耒陽縣	—	—	—	—	—	—
15.安仁縣	—	—	—	47,632	15,877	7,939
16.郴縣	—	—	—	6,202	2,067	1,034
17.桂陽縣	7,134	2,378	1,189	2,403	801	401
18.資興縣	4,787	1,596	798	94	75	38
19.永興縣	—	—	—	1,365	455	228
20.郴縣	17,706	5,902	2,951	311	104	53
21.耒陽縣	—	—	—	—	—	—
22.桂陽縣	19,533	6,508	3,254	8,131	2,710	1,355
23.桂陽縣	—	—	—	—	—	—
24.桂陽縣	—	—	—	75,030	25,037	12,514
25.東安縣	—	—	—	—	—	—
26.桂陽縣	1,334	431	216	21,745	7,248	3,624
27.道縣	5,043	1,681	841	23,271	10,757	5,379
28.寧遠縣	—	—	—	—	—	—
29.永興縣	7,723	2,574	1,287	11,450	3,817	1,909
30.江華縣	—	—	—	—	—	—
31.藍山縣	4,349	1,450	725	1,314	405	203
32.衡山縣	—	—	—	—	—	—
33.衡陽縣	6,423	2,141	1,071	—	—	—
34.衡陽縣	639	213	107	1,029	343	172
35.宜章縣	6,861	2,290	1,145	1,824	608	304
36.宜章縣	—	—	—	—	—	—
37.安化縣	—	—	—	—	—	—

統計月刊 第二卷 第二三期合刊

表(續九) 湖南省各縣 其他作物之每一作物用作食糧部分折為稻米約數

縣市及 縣市名	其他作物之每一作物用作食糧部分折為稻米約數					
	玉 蜀 黍 (單位公石)			大 豆 (單位公石)		
	生 產 數	用作食糧約數	折為稻米約數	生 產 數	用作食糧約數	折為稻米約數
38 衡陽縣	110,961	36,987	18,484	52,467	17,489	8,745
39 衡陽縣	50,644	16,881	8,441	73,644	24,547	12,274
40 衡陽縣	39,923	13,308	6,654	19,045	6,348	3,174
41 衡陽縣	16,881	5,461	2,731	23,981	7,994	3,997
42 衡陽縣	14,764	4,921	2,461	5,666	1,889	945
43 衡陽縣	—	—	—	4,587	1,529	765
44 衡陽縣	—	—	—	—	—	—
45 衡陽縣	—	—	—	25,477	8,493	4,246
46 衡陽縣	—	—	—	—	—	—
47 衡陽縣	100,828	33,600	16,800	2,273	759	380
48 衡陽縣	10,274	3,425	1,713	378	126	63
49 衡陽縣	—	—	—	—	—	—
50 衡陽縣	—	—	—	—	—	—
51 衡陽縣	86,465	28,801	14,401	5,590	1,863	932
52 衡陽縣	61,189	20,396	10,198	5,351	1,750	875
53 衡陽縣	4,879	1,626	813	1,568	533	267
54 衡陽縣	24,119	8,073	4,037	95	32	16
55 衡陽縣	—	—	—	—	—	—
56 衡陽縣	—	—	—	—	—	—
57 衡陽縣	—	—	—	—	—	—
58 衡陽縣	—	—	—	—	—	—
59 衡陽縣	390	130	65	518	173	87
60 衡陽縣	—	—	—	—	—	—
61 衡陽縣	1,636	545	273	1,856	619	310
62 衡陽縣	—	—	—	447	149	75
63 衡陽縣	—	—	—	355	113	56
64 衡陽縣	2,864	955	478	8,835	2,945	1,473
65 衡陽縣	21,028	8,009	4,005	5,768	1,923	962
66 衡陽縣	429	143	71	26,017	8,339	4,170
67 衡陽縣	—	—	—	—	—	—
68 衡陽縣	97	32	16	671	224	112
69 衡陽縣	—	—	—	—	—	—
70 衡陽縣	83,873	27,958	13,979	20,709	6,903	3,452
71 衡陽縣	10,488	3,479	1,740	2,004	668	334
72 衡陽縣	—	—	—	34,508	11,503	5,752
73 衡陽縣	—	—	—	39,495	13,165	6,583
74 衡陽縣	—	—	—	—	—	—
75 衡陽縣	—	—	—	—	—	—
76 衡陽縣	—	—	—	3,904	1,301	651

統計月刊 第二卷 第三期合刊



表(已)上) 湖南省各縣 雜米並其他作物中作食糧部分折為稻米約數 (續十)

縣市名	其他作物之每一作物用作食糧部分折為稻米約數					
	粟 (單位公石)			豆 (單位公石)		
	生產數	用作食糧約數	折為稻米約數	生產數	用作食糧約數	折為稻米約數
全省	852,649	284,216	149,108	166,314	55,438	27,719
五十九縣	671,451	223,821	111,919	130,773	43,593	21,803
1.長沙市	—	—	—	—	—	—
2.長沙縣	7,870	2,623	1,312	6,420	2,140	1,070
3.湘潭縣	3,326	1,129	565	2,822	911	471
4.寧鄉縣	7,307	2,436	1,218	—	—	—
5.瀏陽縣	10,336	3,441	1,721	—	—	—
6.平江縣	1,663	554	277	4,254	1,415	709
7.醴陵縣	3,944	1,315	658	2,908	736	368
8.慈利縣	171	57	29	171	57	29
9.攸縣	—	—	—	—	—	—
10.茶陵縣	10,433	3,494	1,747	7,735	2,598	1,299
11.湘陰縣	15,014	5,005	2,503	—	—	—
12.衡山縣	77	26	13	4,311	1,404	703
13.衡陽縣	1,050	350	175	140	47	23
14.耒陽縣	—	—	—	—	—	—
15.安仁縣	—	—	—	—	—	—
16.郴縣	—	—	—	1,238	413	207
17.桂東縣	—	—	—	—	—	—
18.資興縣	—	—	—	25	8	4
19.永興縣	199	66	33	310	103	51
20.郴縣	—	—	—	362	121	61
21.常寧縣	—	—	—	—	—	—
22.桂陽縣	843	281	141	—	—	—
23.汝城縣	—	—	—	—	—	—
24.祁陽縣	—	—	—	—	—	—
25.東安縣	—	—	—	—	—	—
26.江華縣	—	—	—	—	—	—
27.道縣	—	—	—	—	—	—
28.寧遠縣	—	—	—	—	—	—
29.永明縣	786	262	131	653	218	109
30.江華縣	—	—	—	—	—	—
31.藍山縣	—	—	—	208	69	35
32.新田縣	—	—	—	—	—	—
33.邵陽縣	—	—	—	—	—	—
34.邵武縣	47	16	8	64	21	11
35.宜章縣	—	—	—	—	—	—
36.臨武縣	—	—	—	—	—	—
37.安化縣	—	—	—	—	—	—

表(己)(上) 湖南省各縣 雜米及其他作物用作食糧部分折為雜米之全年供給公石約數 表(續上)

縣市號及 縣市名	其他作物之每一作物用作食糧部分折為雜米約數					
	豆 (單位公石)			豌豆 (單位公石)		
	生產數	用作食糧約數	折為雜米約數	生產數	用作食糧約數	折為雜米約數
38新化縣	5,032	1,677	832	8,439	2,813	1,407
39邵陽縣	212	81	41	777	259	130
40淑浦縣	2,620	873	437	2,959	986	473
41武岡縣	3,578	1,193	597	4,163	1,387	694
42新寧縣	192	64	32	389	130	65
43沅江縣	12,354	4,118	2,059	5,581	1,860	930
44漢壽縣	51,341	17,114	8,557	423	141	71
45常德縣	199,448	66,483	33,242	3,624	1,208	604
46桃源縣	—	—	—	—	—	—
47沅陵縣	—	—	—	7,539	2,513	1,257
48古丈縣	—	—	—	2,387	786	398
49永順縣	—	—	—	—	—	—
50龍山縣	—	—	—	—	—	—
51保靖縣	—	—	—	3,133	1,044	533
52永綏縣	—	—	—	274	91	46
53澧溪縣	1,258	418	209	1,319	440	210
54乾城縣	—	—	—	109	36	18
55鳳凰縣	—	—	—	—	—	—
56辰溪縣	—	—	—	—	—	—
57黔陽縣	—	—	—	—	—	—
58芷江縣	—	—	—	—	—	—
59麻陽縣	373	124	63	725	241	121
60晃縣	—	—	—	—	—	—
61會同縣	193	64	32	665	222	111
62靖縣	36	12	6	21	7	4
63通道縣	119	40	20	—	—	—
64綏寧縣	58	19	10	—	—	—
65城步縣	—	—	—	99	33	17
66溆浦縣	104,244	34,748	17,374	4,810	1,603	803
67臨澧縣	—	—	—	—	—	—
68石門縣	—	—	—	104	35	18
69慈利縣	—	—	—	—	—	—
70桑植縣	—	—	—	—	—	—
71大庸縣	3,676	1,225	613	369	123	61
72邵東縣	38,278	12,753	6,380	17,623	5,874	2,937
73臨湘縣	33,309	11,103	5,551	31,337	10,446	5,223
74安化縣	—	—	—	—	—	—
75安化縣	2,006	689	345	—	—	—
76安化縣	129,175	43,058	21,529	3,026	1,009	550

表(己X二) 湖南省各縣 雜米及其他作物用作食糧部分折為雜米之全年供給公石約數 表(續三)

縣市號及 縣市名	其他作物之每一作物用作食糧部分折為雜米約數					
	菜 (單位公石)		豆	甘 (單位公石)		薯
	生產數	用作食糧約數	折為雜米約數	生產數	用作食糧約數	折為雜米約數
全省	237,880	79,383	39,643	19,357,385	6,452,161	3,998,197
五十九縣	187,408	62,467	31,243	15,240,639	5,080,023	3,147,781
1.長沙市	—	—	—	—	—	—
2.長沙縣	4,970	1,657	839	229,060	76,253	47,311
3.湘潭縣	4,426	1,475	738	90,863	30,283	18,768
4.寧鄉縣	—	—	—	438,504	166,101	102,923
5.湘陰縣	145	48	24	229,607	73,569	45,733
6.平江縣	3,840	1,250	640	654,115	218,038	135,105
7.瀏陽縣	7,035	2,362	1,181	1,145,746	381,915	236,649
8.醴陵縣	1,367	456	238	64,785	21,525	13,381
9.攸縣	—	—	—	—	—	—
10.茶陵縣	2,175	725	263	111,003	37,003	23,948
11.湘潭縣	—	—	—	1,338,756	446,085	276,413
12.衡山縣	1,112	371	186	311,363	103,783	64,311
13.衡陽縣	7,836	2,612	1,306	963,023	331,908	198,909
14.耒陽縣	—	—	—	—	—	—
15.安仁縣	—	—	—	81,581	27,194	16,850
16.酃縣	—	—	—	78,636	26,332	16,454
17.桂東縣	—	—	—	35,341	11,780	7,299
18.資興縣	152	51	26	79,187	26,396	16,356
19.永興縣	185	62	31	185,493	61,831	38,313
20.郴縣	1,729	576	288	22,677	7,559	4,684
21.常寧縣	—	—	—	342,535	114,178	70,749
22.桂陽縣	118	39	20	788,299	246,100	153,493
23.汝城縣	—	—	—	—	—	—
24.祁陽縣	—	—	—	188,455	62,818	38,924
25.東安縣	—	—	—	—	—	—
26.零陵縣	3,780	1,260	630	50,117	16,706	10,353
27.道縣	—	—	—	626,671	208,890	139,486
28.寧遠縣	—	—	—	—	—	—
29.永明縣	675	215	113	98,541	31,817	20,353
30.江華縣	—	—	—	—	—	—
31.藍山縣	133	44	22	109,005	36,335	22,515
32.新田縣	—	—	—	—	—	—
33.嘉禾縣	529	176	66	163,493	54,498	33,769
34.臨武縣	379	126	63	258,639	86,330	53,433
35.宜章縣	590	197	99	394,079	131,360	81,396
36.臨湘縣	—	—	—	—	—	—
37.安化縣	—	—	—	—	—	—

統計月刊 第二卷 第三三期合刊

表(己)(二) 湖南省各縣 稻米並其他作物用作食糧部分折為稻米之全年供給公石約數表 (續前)

縣市號及 縣市名	其他作物之每一作物用作食糧部分折為稻米約數					
	茶 (單位公石)		豆	甘 (單位公石)		薯
	生產數	用作食糧約數	折為稻米約數	生產數	用作食糧約數	折為稻米約數
38新化縣	18,079	6,026	3,013	1,005,544	335,181	207,691
39邵陽縣	13,966	4,655	2,328	1,500,503	40,167	247,959
40淑浦縣	1,175	392	196	113,834	37,778	23,409
41武岡縣	1,013	338	169	84,109	28,036	17,373
42新寧縣	608	203	103	25,099	8,366	5,184
43沅江縣	124	41	21	7,153	2,384	1,477
44漢壽縣	343	114	57	101,424	33,803	20,949
45常德縣	—	—	—	—	—	—
46桃源縣	—	—	—	—	—	—
47沅陵縣	73,071	24,024	12,012	—	—	—
48古文縣	2,025	675	338	27,763	9,254	5,734
49永順縣	—	—	—	—	—	—
50龍山縣	—	—	—	—	—	—
51保靖縣	10,344	3,448	1,724	258,226	86,075	53,335
52永綏縣	284	95	48	265,274	85,426	54,792
53瀘溪縣	1,213	406	203	21,992	7,331	4,543
54乾城縣	79	26	13	89,633	29,878	18,514
55鳳凰縣	—	—	—	—	—	—
56辰溪縣	—	—	—	5,316	1,772	1,098
57黔陽縣	—	—	—	—	—	—
58芷江縣	—	—	—	—	—	—
59麻陽縣	—	—	—	23,055	7,353	4,556
60晃縣	—	—	—	—	—	—
61會同縣	202	67	34	9,878	3,293	2,041
62靖縣	43	14	7	3,000	1,000	630
63通道縣	—	—	—	11,390	3,797	2,353
64綏寧縣	417	139	70	61,372	20,457	12,676
65城步縣	207	69	35	23,518	7,506	4,651
66漣縣	1,844	615	308	13,447	4,483	2,777
67臨澧縣	—	—	—	—	—	—
68石門縣	—	—	—	—	—	—
69慈利縣	—	—	—	—	—	—
70桑植縣	18,918	6,306	3,153	49,703	16,568	10,266
71大庸縣	154	51	26	1,688	563	349
72沅江縣	—	—	—	447,090	149,030	93,345
73臨湘縣	3,062	1,021	511	331,571	110,524	68,485
74桃源縣	—	—	—	—	—	—
75沅江縣	—	—	—	—	—	—
76安鄉縣	—	—	—	—	—	—

統計月刊 第二卷 第三期合刊

表(己)(上) 湖南省各縣其他作物全部用作食糧折為稻米之全年供給 公石約數表 (註另附於後)

縣市號及 縣市名	其他作物全部 用作食糧折為 稻米約數總計 (單位公石)	稻 (單位公石)		小麥 (單位公石)	
		生產數	折為稻米約數	生產數	折為稻米約數
全五	18,712,887	6,991,777	3,495,839	1,382,993	921,995
1. 十長九沙	14,787,393	5,503,927	2,751,980	1,088,969	755,977
2. 長沙	296,555	180,640	90,320	9,941	6,627
3. 湘潭	107,505	90,735	45,368	—	—
4. 湘鄉	391,328	142,877	71,439	1,158	772
5. 湘陰	1,534,316	316,439	158,220	—	—
6. 平江	428,689	2,113	1,056	7,798	5,199
7. 瀏陽	772,606	37,333	18,661	14,106	9,404
8. 醴陵	85,000	74,150	37,075	—	—
9. 攸縣	—	—	—	—	—
10. 茶陵	155,109	142,561	71,281	207	138
11. 湘鄉	1,156,276	372,676	186,338	88,632	59,088
12. 衡山	27,251	35,620	17,810	216	144
13. 衡陽	930,709	600,999	300,500	2,409	1,606
14. 耒陽	—	—	—	—	—
15. 安仁	166,763	184,792	92,396	—	—
16. 邵陽	74,908	44,849	22,425	—	—
17. 桂東	48,268	43,203	21,601	—	—
18. 資興	70,050	30,196	15,098	—	—
19. 永興	220,296	206,065	103,033	1,763	1,175
20. 郴縣	77,151	91,763	45,881	9,630	6,420
21. 常寧	363,005	299,633	149,817	—	—
22. 桂陽	533,437	63,164	31,582	37,162	24,775
23. 汝城	40,314	80,627	40,314	—	—
24. 祁陽	210,820	37,728	18,864	53,727	35,818
25. 東安	—	—	—	—	—
26. 零陵	203,496	211,313	105,656	71,033	47,355
27. 道縣	453,369	62,500	31,250	21,033	14,021
28. 寧遠	28,527	57,054	28,527	—	—
29. 永明	99,616	41,896	21,448	4,536	3,024
30. 江華	—	—	—	—	—
31. 藍山	86,765	22,571	11,286	5,751	3,834
32. 新田	—	—	—	—	—
33. 嘉禾	154,430	73,643	36,821	18,683	12,455
34. 臨武	162,534	227	114	738	492
35. 宜章	262,526	19,380	9,790	316	211
36. 桂陽	—	—	—	—	—
37. 安化	—	—	—	—	—

統計月刊 第二卷 第三期合刊

表(已入上) 湖南省各縣其田作物全部用作食糧折為稻米之全年供給 公石約數表 (續一)

縣市名	其田作物全部用作食糧折為稻米約數總計(單位公石)	稻 (單位公石)		小麥 (單位公石)	
		生產數	折為稻米約數	生產數	折為稻米約數
38 新化縣	953,447	216,361	168,181	116,687	77,791
39 邵陽縣	1,202,446	525,474	262,737	90,694	60,463
40 溆浦縣	157,018	68,325	31,690	20,581	13,711
41 武岡縣	143,119	61,555	30,778	16,371	10,847
42 新寧縣	37,789	11,570	5,785	2,816	1,877
43 沅江縣	57,184	81,856	41,428	—	—
44 溆浦縣	138,690	75,399	37,700	1,685	73
45 常德縣	193,124	137,880	68,940	14,863	9,909
46 桃源縣	—	—	—	—	—
47 沅江縣	308,253	18,625	64,348	124,877	83,51
48 沅江縣	34,796	6,18)	3,090	6,016	4,011
49 沅江縣	—	—	—	—	—
50 龍山縣	—	—	—	—	—
51 保靖縣	228,378	7,478	3,713	9,488	6,335
52 永綏縣	206,296	9,119	4,560	3,403	2,268
53 澧縣	38,520	13,418	7,709	13,633	9,089
54 乾城縣	78,337	8,543	4,271	7,571	5,047
55 鳳凰縣	—	—	—	—	—
56 辰溪縣	20,838	24,843	12,173	7,391	4,927
57 黔陽縣	—	—	—	—	—
58 芷江縣	—	—	—	—	—
59 麻陽縣	35,114	1,935	968	19,104	12,736
60 晃縣	—	—	—	—	—
61 會同縣	56,34	93,193	46,596	903	604
62 靖縣	8,597	11,613	6,307	133	80
63 通道縣	14,384	13,979	6,990	—	—
64 綏寧縣	91,601	92,213	46,167	507	338
65 城步縣	39,790	16,311	8,106	907	605
66 漵浦縣	236,678	60,514	30,257	118,091	98,727
67 漵浦縣	—	—	—	—	—
68 石門縣	5,743	4,779	2,390	2,976	1,984
69 慈利縣	—	—	—	—	—
70 桑植縣	278,252	36,198	17,599	39,348	26,233
71 大庸縣	54,831	7,613	36,311	10,458	6,974
72 沅陽縣	363,368	40,354	20,177	38,417	25,011
73 沅江縣	823,076	54,027	27,014	43,908	29,272
74 華容縣	22,815	4,649	2,825	—	—
75 安鄉縣	11,798	18,503	9,251	—	—
76 安鄉縣	67,299	—	—	—	—

統計月刊 第二卷 第二三期合刊

表(己)(三) 湖南省各縣 共計作物全部中作產糧 折為細米之全年供給 公石約數表 (續二)

縣市及 縣市名	大 麥 (單位公石)		蕎 麥 (單位公石)		燕 麥 (單位公石)		高 粱 (單位公石)	
	生產數	折為細米約數	生產數	折為細米約數	生產數	折為細米約數	生產數	折為細米約數
全 省	658,758	164,630	1,356,738	389,185	41,023	10,356	367,713	91,928
五十九縣	518,706	139,683	1,068,924	267,010	37,391	8,098	289,390	72,359
1.長沙市	—	—	—	—	—	—	—	—
2.長沙縣	—	—	62,128	15,533	—	—	44,577	11,144
3.湘潭縣	—	—	2,071	518	—	—	—	—
4.寧鄉縣	—	—	23,701	5,935	—	—	—	—
5.湘陰縣	—	—	16,300	4,090	—	—	—	—
6.平江縣	—	—	24,833	6,208	—	—	10,321	2,589
7.瀏陽縣	—	—	51,356	12,814	—	—	6,308	1,627
8.醴陵縣	143	36	17,085	4,271	—	—	119	30
9.攸 縣	—	—	—	—	—	—	—	—
10.茶陵縣	207	53	—	—	—	—	11,092	2,773
11.湘潭縣	—	—	—	—	—	—	—	—
12.衡山縣	9	2	2,485	621	—	—	766	193
13.衡陽縣	—	—	2,305	576	—	—	28,340	7,085
14.耒陽縣	—	—	—	—	—	—	—	—
15.安仁縣	—	—	—	—	—	—	—	—
16.郴 縣	—	—	—	—	—	—	—	—
17.桂東縣	—	—	—	—	—	—	—	—
18.資興縣	—	—	2,779	695	—	—	9,129	2,282
19.永興縣	—	—	135	34	—	—	334	84
20.郴 縣	—	—	2,330	583	249	63	388	97
21.宜章縣	—	—	—	—	—	—	—	—
22.桂陽縣	8,846	2,212	2,944	736	—	—	9,077	2,269
23.汝城縣	—	—	—	—	—	—	—	—
24.郴縣縣	7,455	1,854	—	—	—	—	—	—
25.東安縣	—	—	—	—	—	—	—	—
26.零陵縣	7,838	1,957	12,423	3,107	—	—	28,024	756
27.道 縣	52	13	4,467	1,117	—	—	—	—
28.寧遠縣	—	—	—	—	—	—	—	—
29.永明縣	4,168	1,049	5,286	1,322	290	73	1,812	453
30.江華縣	—	—	—	—	—	—	—	—
31.藍山縣	3,494	874	835	221	—	—	108	27
32.新化縣	—	—	—	—	—	—	—	—
33.嘉禾縣	1,485	371	—	—	—	—	—	—
34.臨武縣	—	—	1,350	338	—	—	858	215
35.宜章縣	3,028	757	1,979	495	21	5	109	27
36.桂東縣	—	—	—	—	—	—	—	—
37.安化縣	—	—	—	—	—	—	—	—

統計月刊 第二卷 第三三期合刊

表(己)(五) 湖南省各縣 共計作物全年產量 折為稻米之全年供給 公石約數表 (續三)

縣市名	大 麥 (單位公石)		蕎 麥 (單位公石)		燕 麥 (單位公石)		高 粱 (單位公石)	
	生產量	折為稻米約數	生產量	折為稻米約數	生產量	折為稻米約數	生產量	折為稻米約數
33 衡陽縣	87,818	21,955	79,835	19,959	3,707	937	9,009	2,359
34 衡南縣	93,133	23,631	94,136	23,534	—	—	75,929	18,965
35 衡陽縣	28,439	7,110	3,614	904	730	180	1,253	313
41 衡陽縣	38,331	9,558	38,008	9,523	6,287	1,572	15,745	3,936
42 衡南縣	5,606	1,402	(,43)	1,608	673	168	1,126	282
43 衡南縣	—	—	—	—	—	—	—	—
44 衡南縣	1,036	275	—	—	—	—	1,435	359
45 衡南縣	—	—	—	—	—	—	—	—
46 衡南縣	—	—	—	—	—	—	—	—
47 衡南縣	19,141	4,785	117,994	29,499	—	—	2,174	544
48 衡南縣	2,387	597	3,360	890	—	—	271	68
49 衡南縣	—	—	—	—	—	—	—	—
50 衡南縣	—	—	—	—	—	—	—	—
51 衡南縣	12,121	3,039	3,380	995	652	163	667	167
52 衡南縣	8,514	2,129	—	—	—	—	36	9
53 衡南縣	2,335	584	3,955	989	—	—	630	155
54 衡南縣	995	249	1,096	274	—	—	46	12
55 衡南縣	—	—	—	—	—	—	—	—
56 衡南縣	—	—	—	—	—	—	—	—
57 衡南縣	—	—	—	—	—	—	—	—
58 衡南縣	—	—	—	—	—	—	—	—
59 衡南縣	17,462	4,366	5,902	1,476	—	—	538	132
60 衡南縣	—	—	—	—	—	—	—	—
61 衡南縣	—	—	640	160	—	—	433	108
62 衡南縣	—	—	207	52	—	—	60	15
63 衡南縣	171	43	144	36	—	—	109	27
64 衡南縣	476	119	1,352	338	—	—	2,519	630
65 衡南縣	353	88	3,393	773	—	—	2,853	713
66 衡南縣	15,153	3,783	36,933	9,233	—	—	33,670	8,168
67 衡南縣	—	—	—	—	—	—	—	—
68 衡南縣	1,739	450	806	202	149	37	468	117
69 衡南縣	—	—	—	—	—	—	—	—
70 衡南縣	136,681	34,170	336,377	99,094	19,622	4,906	14,807	3,702
71 衡南縣	7,497	1,874	969	242	21	5	145	36
72 衡南縣	518	130	813	203	—	—	33	8
73 衡南縣	3,072	769	27,855	6,964	—	—	—	—
74 衡南縣	—	—	—	—	—	—	—	—
75 衡南縣	—	—	—	—	—	—	—	—
76 衡南縣	—	—	3,305	759	—	—	—	—

統計月刊 第二卷 第三三期合刊



表(己)(主) 湖南省各縣其全部用作食糧折為米之全年供給 公石約數表 (續四)

縣市名	小 米 (單位公石)		中 間 麥 (單位公石)		大 豆 (單位公石)		綠 豆 (單位公石)	
	生產數	折為米約數	生產數	折為米約數	生產數	折為米約數	生產數	折為米約數
全 省	118,393	59,196	977,077	488,539	1,036,391	518,196	852,649	426,325
五 十 縣	93,223	46,619	769,057	384,539	815,847	407,938	671,461	335,740
1. 長沙市	—	—	—	—	—	—	—	—
2. 長沙縣	—	—	16,360	8,180	26,373	13,187	7,870	3,935
3. 湘潭縣	—	—	—	—	—	—	3,356	1,633
4. 寧鄉縣	—	—	—	—	1,537	769	7,307	3,654
5. 湘陰縣	—	—	—	—	5,136	2,568	10,376	5,163
6. 平江縣	—	—	3,190	1,595	3,713	1,857	1,663	822
7. 瀏陽縣	—	—	1,344	672	25,720	12,860	3,244	1,622
8. 醴陵縣	—	—	51	26	5,126	2,563	171	86
9. 攸縣	—	—	—	—	—	—	—	—
10. 茶陵縣	—	—	—	—	3,707	1,854	10,483	5,243
11. 湘鄉縣	—	—	22,673	11,336	125,441	62,721	15,014	7,507
12. 衡山縣	—	—	15	8	25,699	12,840	77	39
13. 衡陽縣	21	11	325	113	39,156	19,578	1,050	525
14. 耒陽縣	—	—	—	—	—	—	—	—
15. 安仁縣	—	—	—	—	47,632	23,816	—	—
16. 酃縣	—	—	—	—	6,202	3,101	—	—
17. 桂東縣	—	—	7,134	3,567	2,402	1,201	—	—
18. 資興縣	626	313	4,787	2,394	224	112	—	—
19. 永興縣	—	—	—	—	1,365	683	199	100
20. 郴縣	—	—	17,706	8,853	311	156	—	—
21. 宜章縣	—	—	—	—	—	—	—	—
22. 桂陽縣	149	75	19,523	9,762	8,131	4,066	843	422
23. 汝城縣	—	—	—	—	—	—	—	—
24. 祁陽縣	—	—	—	—	75,080	37,540	—	—
25. 東安縣	—	—	—	—	—	—	—	—
26. 零陵縣	—	—	1,294	647	21,745	10,873	—	—
27. 道縣	—	—	5,043	2,522	32,271	16,136	—	—
28. 甯遠縣	—	—	—	—	—	—	—	—
29. 永明縣	1,097	549	7,723	3,862	11,450	5,725	786	393
30. 江華縣	52	26	4,349	2,175	1,214	607	—	—
31. 藍山縣	—	—	—	—	—	—	—	—
32. 新田縣	—	—	—	—	—	—	—	—
33. 嘉禾縣	—	—	6,423	3,211	—	—	—	—
34. 臨武縣	—	—	639	320	1,029	515	47	24
35. 宜章縣	5,332	2,666	6,361	3,181	1,824	912	—	—
36. 桂陽縣	—	—	—	—	—	—	—	—
37. 安化縣	—	—	—	—	—	—	—	—

統計月刊 第三卷 第三十八期

表(己)(五) 湖南省各縣其他作物全部用作飼糧折為稻米之全年供給公石約數表 (續五)

縣市名	小 米 (石公位單)		玉 蜀 黍 (單位公石)		大 豆 (單位公石)		蠶 豆 (單位公石)	
	生產數	折為稻米約數	生產數	折為稻米約數	生產數	折為稻米約數	生產數	折為稻米約數
38新化縣	3,635	1,818	110,961	55,481	52,467	26,234	5,032	2,516
39邵陽縣	403	201	50,644	25,322	73,642	36,821	242	121
40淑浦縣	—	—	39,923	19,962	19,045	9,523	2,620	1,310
41武岡縣	457	229	16,382	8,191	23,981	11,991	3,578	1,789
42新寧縣	612	306	14,762	7,381	5,866	2,833	192	96
43沅江縣	—	—	—	—	4,587	2,294	12,354	6,177
44美 縣	264	132	—	—	—	—	51,341	25,671
45常德縣	—	—	—	—	25,477	12,739	199,448	99,724
46桃源縣	—	—	—	—	—	—	—	—
47沅陵縣	68,934	34,467	100,828	50,414	2,278	1,139	—	—
48古丈縣	2,607	1,304	12,274	5,137	378	189	—	—
49永順縣	—	—	—	—	—	—	—	—
50龍山縣	—	—	—	—	—	—	—	—
51保靖縣	2,385	1,193	86,403	43,203	5,590	2,795	—	—
52永綏縣	311	156	61,189	30,595	5,251	2,626	—	—
53溆浦縣	2,509	1,255	4,879	2,440	1,568	784	1,255	628
54乾城縣	1,182	591	24,219	12,110	95	48	—	—
55鳳凰縣	—	—	—	—	—	—	—	—
56辰溪縣	—	—	—	—	—	—	—	—
57黔陽縣	—	—	—	—	—	—	—	—
58芷江縣	—	—	—	—	—	—	—	—
59麻陽縣	1,532	766	390	195	518	259	373	187
60晃 縣	—	—	—	—	—	—	—	—
61會同縣	735	368	1,626	813	1,856	928	193	97
62靖 縣	—	—	—	—	447	224	36	18
63通道縣	—	—	—	—	335	168	119	60
64綏寧縣	85	43	2,864	1,432	8,835	4,418	58	29
65城步縣	—	—	24,028	12,014	5,768	2,884	—	—
66漣 縣	—	—	429	215	25,017	12,509	104,244	52,122
67臨澧縣	—	—	—	—	—	—	—	—
68石門縣	249	125	97	49	671	336	—	—
69慈利縣	—	—	—	—	—	—	—	—
70桑植縣	—	—	83,873	41,937	—	—	20,709	10,355
71大庸縣	48	24	10,438	5,219	2,004	1,002	3,676	1,838
72岳陽縣	—	—	—	—	34,008	17,004	88,278	44,139
73臨湘縣	—	—	—	—	39,495	19,748	33,309	16,655
74華容縣	—	—	—	—	—	—	—	—
75南 縣	—	—	—	—	—	—	2,066	1,033
76安鄉縣	—	—	—	—	3,904	1,952	129,175	64,588

統計月刊 第二卷 第三三期合刊

表、已(三) 湖南省各縣其他作物全部用作食糧折為種米之全年供給 公石約數表 (續六)

縣市號及 縣市名	豌豆 (單位公石)		菜豆 (單位公石)		甘 薯 生 產 數 (公擔)	折 為 種 米 約 數 (公石)
	生 產 數	折 為 種 米 約 數	生 產 數	折 為 種 米 約 數		
全 省	166,314	83,157	237,880	118,940	19,357,385	11,094,591
五十九縣	150,773	65,338	187,402	93,711	15,240,063	9,443,343
1.長沙市	—	—	—	—	—	—
2.長沙縣	6,430	3,210	4,970	2,485	229,060	141,385
3.湘潭縣	2,823	1,411	4,436	3,213	90,863	56,303
4.韶鄉縣	—	—	—	—	498,101	308,769
5.湘鄉縣	—	—	145	73	2,701,607	1,364,203
6.平江縣	4,254	2,127	3,340	1,920	654,115	405,315
7.瀏陽縣	2,208	1,104	7,085	3,543	1,145,746	702,949
8.醴陵縣	171	86	1,367	684	64,785	40,143
9.攸縣	—	—	—	—	—	—
10.茶陵縣	7,795	3,898	2,175	1,088	111,005	68,783
11.湘潭縣	—	—	—	—	—	—
12.衡山縣	4,211	2,106	1,112	556	1,338,256	829,236
13.衡陽縣	140	70	7,836	3,913	311,763	192,933
14.耒陽縣	—	—	—	—	—	—
15.安仁縣	—	—	—	—	81,581	50,551
16.邵陽縣	1,238	619	—	—	78,696	48,763
17.桂東縣	—	—	—	—	35,341	21,839
18.安仁縣	25	13	152	76	79,187	49,067
19.永興縣	310	155	185	93	185,493	114,939
20.桂陽縣	362	181	1,729	865	22,677	14,052
21.常寧縣	—	—	—	—	342,535	212,248
22.桂東縣	—	—	118	59	703,239	457,479
23.汝城縣	—	—	—	—	—	—
24.邵陽縣	—	—	—	—	188,455	116,774
25.東安縣	—	—	—	—	—	—
26.零陵縣	—	—	3,780	1,890	50,177	31,055
27.道縣	—	—	—	—	626,671	388,310
28.寧遠縣	—	—	—	—	—	—
29.永明縣	653	327	675	338	98,541	61,060
30.江華縣	—	—	—	—	—	—
31.藍山縣	208	104	133	67	102,005	67,544
32.新田縣	—	—	—	—	—	—
33.嘉禾縣	—	—	529	265	163,493	101,307
34.臨武縣	64	32	379	190	258,639	160,294
35.宜章縣	—	—	590	295	394,079	244,187
36.桂陽縣	—	—	—	—	—	—
37.安化縣	—	—	—	—	—	—

統計月刊 第二卷 第三期合刊

表(己)(三) 湖南省各縣 其工作全部用作食糧  
折為米之全年供給 公石約數表 (續七)

縣市及 縣市名	豌豆 (單位公石)			甘豆 (單位公石)			薯 折為米 (公石)
	生產數	折為米 約數	種數	生產數	折為米 約數	種數 (公石)	
38 衡陽縣	8,439	4,320	18,079	9,040	1,005,544	633,073	
39 衡南縣	777	389	13,906	6,983	1,200,502	743,878	
40 衡東縣	2,959	1,480	1,175	588	113,334	70,227	
41 武岡縣	4,163	2,081	1,013	507	84,103	52,117	
42 新寧縣	389	195	608	304	25,099	15,552	
43 沅江縣	5,581	2,791	134	62	7,153	4,432	
44 漢壽縣	423	212	343	172	101,424	62,846	
45 常德縣	3,624	1,813	—	—	—	—	
46 桃源縣	—	—	—	—	—	—	
47 沅陵縣	7,559	3,770	72,071	36,036	—	—	
48 古丈縣	2,387	1,194	2,035	1,013	27,763	17,203	
49 永順縣	—	—	—	—	—	—	
50 龍山縣	—	—	—	—	—	—	
51 保靖縣	3,133	1,566	10,344	5,173	258,226	160,007	
5 永綏縣	274	137	284	142	265,274	164,574	
53 慈利縣	1,319	660	1,218	609	21,392	13,627	
54 乾安縣	109	55	79	40	89,633	55,540	
55 鳳凰縣	—	—	—	—	—	—	
56 辰溪縣	—	—	—	—	5,316	3,294	
57 靖陽縣	—	—	—	—	—	—	
58 芷江縣	—	—	—	—	—	—	
59 麻陽縣	725	363	—	—	22,055	13,666	
60 晃縣	—	—	—	—	—	—	
61 會同縣	665	333	203	101	9,878	6,121	
62 靖縣	21	11	43	22	3,000	1,859	
63 通道縣	—	—	—	—	11,390	7,058	
64 綏寧縣	—	—	417	209	61,372	38,028	
65 城步縣	99	50	207	104	22,518	13,953	
66 漣源縣	4,810	2,405	1,844	922	13,447	8,332	
67 臨澧縣	—	—	—	—	—	—	
68 石門縣	104	52	—	—	—	—	
69 慈利縣	—	—	—	—	—	—	
70 桑植縣	—	—	18,918	9,459	49,703	30,798	
71 大庸縣	369	185	154	77	1,688	1,046	
72 岳陽縣	17,633	8,812	—	—	447,090	277,084	
73 臨湘縣	31,537	15,669	3,062	1,531	331,571	205,454	
74 華容縣	—	—	—	—	—	—	
75 南縣	3,026	1,513	—	—	—	—	
76 安鄉縣	—	—	—	—	—	—	

統計月刊 第二卷 第二三期合刊

表(己)(三) 湖南省各縣米全年應消費公石約數表 (註另附於後)

縣市號及 縣市名	人口數	米全年應 消費約數 (單位公石)	縣市號及 縣市名	人口數	米全年應 消費約數 (單位公石)
全 省 市	30,271,520	56,421,391	33 新化縣	842,894	1,571,023
1. 長沙市	—	—	39 邵陽縣	1,541,321	2,872,732
2. 長沙縣	1,733,432	3,230,846	40 溆浦縣	336,240	626,099
3. 湘潭縣	1,086,584	3,025,223	41 武岡縣	794,378	1,480,597
4. 寧鄉縣	702,852	1,310,007	42 新寧縣	211,090	39,459
5. 湘陰縣	719,984	1,341,845	43 沅江縣	303,61	565,21
6. 平江縣	569,300	1,061,487	44 漢壽縣	425,663	793,370
7. 瀏陽縣	833,887	1,535,097	45 常德縣	622,552	1,300,809
8. 醴陵縣	587,514	1,095,035	46 桃源縣	573,161	1,068,283
9. 攸縣	323,476	602,909	47 沅陵縣	359,835	670,713
10. 茶陵縣	289,783	540,110	48 古文縣	68,82	126,825
11. 湘鄉縣	1,305,711	2,433,642	49 永順縣	231,147	430,821
12. 衡山縣	530,095	983,014	50 龍山縣	212,131	325,379
13. 衡陽縣	1,418,240	2,643,378	51 保靖縣	145,538	271,260
14. 耒陽縣	606,630	1,130,664	52 永綏縣	126,639	236,035
15. 安仁縣	188,264	350,325	53 漣溪縣	113,633	219,250
16. 邵縣	117,842	219,639	54 乾城縣	83,387	155,40
17. 桂東縣	101,037	188,318	55 鳳凰縣	139,312	259,656
18. 資興縣	167,552	312,477	56 辰溪縣	164,352	306,36
19. 永興縣	298,856	557,021	57 黔陽縣	229,135	427,073
20. 郴縣	289,024	538,696	58 芷江縣	254,388	426,893
21. 常寧縣	449,091	837,006	59 麻陽縣	115,211	214,736
22. 桂陽縣	403,092	751,301	60 晃縣	106,219	197,975
23. 汝城縣	168,243	313,588	61 會同縣	172,038	320,652
24. 郴安縣	826,695	1,652,661	62 靖縣	83,573	155,767
25. 東安縣	235,402	438,752	63 通道縣	30,279	56,45
26. 零陵縣	460,830	858,915	64 綏寧縣	177,026	329,949
27. 道縣	417,949	778,994	65 城步縣	108,824	202,831
28. 寧遠縣	367,592	685,134	66 漣源縣	625,950	1,297,142
29. 永明縣	113,055	210,717	67 臨澧縣	263,406	420,953
30. 江華縣	189,246	352,725	68 石門縣	317,172	591,159
31. 藍山縣	138,101	257,398	69 慈利縣	315,626	655,376
32. 新田縣	157,410	293,288	70 桑植縣	306,681	569,742
33. 嘉禾縣	145,540	271,204	71 大庸縣	266,810	497,292
34. 臨武縣	145,079	271,007	72 岳陽縣	488,229	909,983
35. 宜章縣	222,224	422,228	73 臨湘縣	251,011	467,845
36. 桂陽縣	831,228	1,522,684	74 華容縣	312,434	581,328
37. 安縣	652,221	1,222,223	75 沅江縣	250,574	429,351

統計月刊 第二卷 第二三期合刊

表(己)(查) 湖南省各縣和米全年可供給之人口約數表 (註另附於後)

縣市號及 縣市名	和米全年供給 約數 (單位公石)	全年可供給 之人口約數	縣市號及 縣市名	和米全年供給 約數 (單位公石)	全年可供給 之人口約數
全五	57,367,241	30,778,993	38 新化縣	1,141,301	612,339
1. 長沙市	45,165,241	24,231,303	39 邵陽縣	2,599,958	1,394,344
2. 長沙縣	1,528,784	8,023	40 溆浦縣	447,698	240,01
3. 湘潭縣	2,361,75	1,267,126	41 武岡縣	1,093,697	586,260
4. 湘鄉縣	2,141,691	1,146,073	42 新甯縣	369,677	198,341
5. 湘陰縣	2,087,422	1,119,956	43 沅江縣	1,287,543	690,195
6. 平江縣	816,453	438,047	44 漢壽縣	807,686	433,344
7. 瀏陽縣	1,576,136	845,637	45 常德縣	1,885,917	1,011,843
8. 醴陵縣	963,216	516,790	46 桃源縣	—	—
9. 攸縣	—	—	47 沅陵縣	567,333	304,389
10. 茶陵縣	432,356	231,970	48 古文縣	28,254	15,159
11. 湘鄉縣	2,697,136	1,447,083	49 永順縣	—	—
12. 衡山縣	1,353,851	726,376	50 龍山縣	—	—
13. 衡陽縣	2,470,438	1,325,453	51 保靖縣	53,432	28,667
14. 耒陽縣	—	—	52 永綏縣	123,105	66,049
15. 安仁縣	229,394	123,076	53 瀘溪縣	140,733	75,507
16. 郴縣	179,093	96,087	54 乾城縣	60,935	32,693
17. 桂東縣	233,203	125,119	55 鳳凰縣	—	—
18. 資興縣	290,441	155,829	56 辰溪縣	239,502	128,499
19. 永興縣	709,105	380,453	57 黔陽縣	—	—
20. 郴縣	454,533	243,869	58 芷江縣	—	—
21. 常寧縣	649,964	348,723	59 麻陽縣	297,416	159,571
22. 桂陽縣	360,336	193,330	60 晃縣	—	—
23. 汝城縣	144,597	77,580	61 會同縣	306,313	164,344
24. 郴縣	1,376,433	733,491	62 靖縣	137,900	73,987
25. 東安縣	—	—	63 通道縣	63,526	34,083
26. 零陵縣	1,055,549	566,329	64 綏寧縣	482,720	258,992
27. 遠安縣	426,01	228,571	65 城步縣	255,709	137,184
28. 寧遠縣	437,486	234,722	66 漣源縣	1,408,227	755,550
29. 永明縣	133,396	71,570	67 臨澧縣	—	—
30. 江華縣	—	—	68 石門縣	501,960	269,850
31. 藍山縣	213,433	114,511	69 慈利縣	—	—
32. 新田縣	—	—	70 桑植縣	273,004	146,474
33. 嘉禾縣	137,609	73,831	71 大庸縣	457,393	245,403
34. 臨武縣	249,397	133,509	72 岳陽縣	853,331	458,126
35. 宜章縣	249,246	133,717	73 臨湘縣	363,403	194,976
36. 郴縣	—	—	74 華容縣	1,023,814	549,302
37. 宜章縣	—	—	75 安鄉縣	792,226	425,104
	—	—	76 安鄉縣	1,512,381	612,917

統計月刊 第二卷 第三三期合刊

表(己)(五) 湖南省各縣折為稻米之全年可供給之人口約數表 (註另附於後)

縣市號及 縣市名	稻米並其他作 物用作食糧部 分折為稻米之 全年供給約數 (單位公石)	全年可供給 之人口約數	縣市號及 縣市名	稻米並其他作 物用作食糧部 分折為稻米之 全年供給約數 (單位公石)	全年可供給 之人口約數
全五	62,789,159	33,687,991	38 新化縣	1,433,879	769,313
1. 長沙市	49,433,960	26,522,579	39 邵陽縣	2,939,476	1,577,104
2. 長沙縣	1,606,561	861,961	40 溆浦縣	492,640	264,314
3. 湘潭縣	2,386,977	1,280,674	41 武岡縣	1,133,974	608,004
4. 寧鄉縣	2,255,464	1,210,114	42 新寧縣	380,926	204,376
5. 湘陰縣	2,561,942	1,374,547	43 沅江縣	1,296,938	695,840
6. 平江縣	959,103	514,583	44 漢壽縣	841,587	451,533
7. 瀏陽縣	1,829,317	981,475	45 常德縣	1,934,706	1,037,751
8. 醴陵縣	982,901	527,352	46 桃源縣	—	—
9. 攸縣	—	—	47 沅陵縣	655,071	351,463
10. 茶陵縣	467,426	250,786	48 古文縣	39,133	20,995
11. 湘鄉縣	3,039,067	1,630,537	49 永順縣	—	—
12. 衡山縣	1,425,447	764,789	50 龍山縣	—	—
13. 衡陽縣	2,710,549	1,454,280	51 保靖縣	128,676	69,038
14. 耒陽縣	—	—	52 永綏縣	191,041	103,498
15. 安仁縣	263,423	141,333	53 瀘溪縣	151,778	81,433
16. 臨武縣	198,830	106,677	54 乾城縣	86,018	46,150
17. 桂東縣	244,252	131,048	55 鳳凰縣	—	—
18. 資興縣	310,371	166,468	56 辰溪縣	243,460	130,623
19. 永興縣	758,497	406,953	57 黔陽縣	—	—
20. 郴縣	469,544	251,922	58 芷江縣	—	—
21. 常寧縣	735,695	394,719	59 麻陽縣	308,896	165,731
22. 桂陽縣	530,779	284,776	60 晃縣	—	—
23. 汝城縣	148,629	79,743	61 會同縣	314,187	168,569
24. 祁陽縣	1,442,317	773,840	62 靖縣	139,294	74,735
25. 東安縣	—	—	63 通道縣	66,689	35,780
26. 零陵縣	1,098,662	589,461	64 綏寧縣	502,528	269,619
27. 道縣	569,852	305,740	65 城步縣	266,916	143,207
28. 甯遠縣	440,339	236,253	66 漣源縣	1,476,729	792,303
29. 永明縣	161,597	86,701	67 臨澧縣	—	—
30. 江華縣	—	—	68 石門縣	504,318	270,580
31. 藍山縣	239,722	128,617	69 慈利縣	—	—
32. 新田縣	—	—	70 桑植縣	361,649	194,033
33. 嘉禾縣	180,495	96,840	71 大庸縣	467,200	250,665
34. 臨武縣	308,551	162,863	72 岳陽縣	972,014	511,051
35. 宜陽縣	384,470	179,432	73 臨湘縣	464,793	249,373
36. 安化縣	—	—	74 華容縣	1,026,097	550,527
37. 安化縣	—	—	75 南縣	794,104	426,057
			76 安鄉縣	1,164,814	624,953

統計月刊 第二卷 第三期合刊

表(已入天) 湖南省各縣原供釀酒製糖等消耗之其他作物折為秈米數 全年可供給之人口約數 縣市號及縣市名 縣市號及縣市名 原供釀酒製糖等消耗之其他作物折為秈米數 全年可供給之人口約數 縣市號及縣市名 縣市號及縣市名 原供釀酒製糖等消耗之其他作物折為秈米數 全年可供給之人口約數 (註另附於後)

縣市號及 縣 市 名	原供釀酒製糖等 消耗之其他作物 折為秈米數	全年可供給 之人口約數	縣市號及 縣 市 名	原供釀酒製糖等 消耗之其他作物 折為秈米數	全年可供給 之人口約數
全 省	13,290,969	7,130,945	38 新 化 縣	660,871	354,575
五 十 九 縣 市	10,463,674	5,614,026	39 邵 陽 縣	861,928	462,983
1. 長 沙 市	—	—	40 溆 浦 縣	112,074	60,131
2. 長 沙 縣	218,778	117,380	41 武 岡 縣	101,594	55,043
3. 湘 潭 縣	82,453	44,131	42 新 甯 縣	26,540	14,139
4. 湘 鄉 縣	277,555	148,915	43 沅 江 縣	47,789	25,640
5. 湘 陰 縣	1,059,797	568,608	44 漢 壽 縣	94,189	50,535
6. 平 江 縣	286,038	153,467	45 常 德 縣	144,835	77,708
7. 瀏 陽 縣	519,435	278,685	46 桃 源 縣	—	—
8. 醴 陵 縣	65,315	35,043	47 沅 陵 縣	220,515	118,312
9. 攸 縣	—	—	48 古 丈 縣	23,917	12,832
10. 茶 陵 縣	120,039	64,404	49 永 順 縣	—	—
11. 湘 鄉 縣	814,495	436,890	50 龍 山 縣	—	—
12. 衡 陽 縣	155,655	83,513	51 保 靖 縣	153,084	81,133
13. 衡 陽 縣	690,598	370,523	52 永 綏 縣	139,060	74,603
14. 未 陽 縣	—	—	53 瀘 溪 縣	27,484	14,746
15. 安 仁 縣	133,734	71,215	54 乾 城 縣	53,154	28,518
16. 邵 陽 縣	55,170	29,600	55 鳳 凰 縣	—	—
17. 東 鄉 縣	37,319	19,969	56 辰 谿 縣	16,435	8,818
18. 資 興 縣	50,220	26,944	57 黔 陽 縣	—	—
19. 永 興 縣	170,904	91,694	58 芷 江 縣	—	—
20. 郴 陽 縣	61,140	33,340	59 麻 陽 縣	23,634	12,680
21. 常 寧 縣	276,344	148,260	60 晃 縣	—	—
22. 桂 陽 縣	362,994	194,756	61 會 同 縣	48,260	25,946
23. 汝 城 縣	36,782	19,466	62 靖 縣	7,203	3,865
24. 郴 安 縣	144,975	77,783	63 通 道 縣	11,319	6,019
25. 東 安 縣	—	—	64 綏 寧 縣	71,883	38,567
26. 零 陵 縣	160,183	85,942	65 城 步 縣	28,083	15,067
27. 道 縣	309,538	166,075	66 漵 浦 縣	158,176	84,865
28. 寧 遠 縣	25,674	13,775	67 臨 澧 縣	—	—
29. 永 明 縣	71,415	38,316	68 石 門 縣	4,384	2,352
30. 江 華 縣	—	—	69 慈 利 縣	—	—
31. 藍 山 縣	60,475	32,446	70 桑 植 縣	189,607	101,729
32. 新 田 縣	—	—	71 大 庸 縣	45,014	24,157
33. 嘉 禾 縣	111,514	59,816	72 岳 陽 縣	200,285	134,284
34. 臨 武 縣	103,380	58,149	73 臨 湘 縣	221,686	118,940
35. 宜 章 縣	177,302	95,127	74 華 容 縣	20,543	11,021
36. 益 陽 縣	—	—	75 南 縣	10,003	5,378
37. 安 化 縣	—	—	76 安 縣	44,866	24,072

統計月刊 第二卷 第三三期刊



表(己)(七) 湖南省各縣平均每農戶全年收支及其盈絀數表

縣市名	全國農戶每戶平均全年收入 (單位元)			自耕農每戶平均全年收入 (單位元)			半自耕農每戶平均全年收入 (單位元)		
	總計	正業	副業	總計	正業	副業	總計	正業	副業
平均	203	151	52	254	194	60	200	149	51
五十九縣	11,998	8,920	3,079	14,977	11,458	3,519	11,797	8,816	2,981
1.長沙市									
2.長沙縣	293	239	54	353	278	74	322	263	59
3.湘潭縣	290	229	61	347	287	60	292	231	61
4.寧鄉縣	302	252	50	375	322	53	351	296	55
5.湘陰縣	226	159	67	272	204	68	217	152	65
6.平江縣	244	200	44	271	213	59	236	200	36
7.瀏陽縣	129	99	30	166	144	22	104	86	18
8.醴陵縣	274	188	86	313	228	85	279	198	81
9.攸縣									
10.茶陵縣	117	61	56	132	78	54	110	61	49
11.湘鄉縣	237	196	41	273	212	61	220	182	38
12.衡山縣	183	121	61	219	153	66	167	112	55
13.衡陽縣	142	112	30	183	153	30	148	117	31
14.耒陽縣									
15.安仁縣	87	69	18	115	93	22	93	73	19
16.郴縣	295	200	95	449	291	158	307	214	93
17.桂東縣	116	77	39	151	105	46	116	78	38
18.資興縣	208	166	42	255	212	43	219	176	43
19.永興縣	212	123	89	260	148	112	192	117	75
20.郴縣	219	176	43	260	212	48	218	174	44
21.常寧縣	135	89	46	165	110	55	132	76	56
22.桂陽縣	108	79	29	133	101	32	103	75	28
23.汝城縣	319	272	47	411	349	62	359	319	40
24.祁陽縣	144	116	27	175	143	32	145	119	26
25.東安縣									
26.零陵縣	231	185	46	333	260	63	288	195	43
27.道縣	315	184	131	377	251	126	306	171	135
28.寧遠縣	280	167	113	330	212	118	270	165	105
29.永明縣	399	231	169	542	341	201	400	250	150
30.江華縣									
31.藍山縣	141	104	37	174	137	37	123	88	35
32.新田縣									
33.嘉禾縣	126	87	39	168	119	49	125	89	36
34.臨武縣	310	235	75	374	304	70	271	201	70
35.宜章縣	150	112	38	198	152	46	145	109	36
36.桂陽縣									
37.安化縣									

表(已入主) 湖南省各縣平均每農戶全年收支及其盈絀數表(續一)

縣市號及 縣市名	全體農戶每戶平均全年收入 (單位元)			自耕農每戶平均全年收入 (單位元)			半自耕農每戶平均全年收入 (單位元)		
	總計	正業	副業	總計	正業	副業	總計	正業	副業
38新化縣	119	100	19	134	113	21	119	101	18
39邵陽縣	241	208	33	311	283	28	227	193	34
40溆浦縣	226	143	83	287	190	97	216	134	82
41武岡縣	213	195	18	256	232	24	240	228	12
42新寧縣	76	61	15	99	81	17	72	58	14
43沅江縣	212	163	49	320	260	60	165	130	35
44漢壽縣	171	143	29	234	194	40	159	133	27
45常德縣	306	220	86	416	297	119	285	208	77
46桃源縣									
47沅陵縣	167	133	34	195	156	39	177	143	35
48古丈縣	136	108	28	177	139	38	131	103	28
49永順縣									
50龍山縣									
51保靖縣	109	74	35	118	78	40	108	76	32
52永綏縣	119	83	36	131	88	43	118	84	34
53瀘溪縣	149	73	77	164	91	73	148	69	79
54乾城縣	155	90	65	157	108	49	161	77	85
55鳳凰縣									
56辰溪縣	200	175	25	267	219	48	210	180	30
57黔陽縣									
58芷江縣									
59麻陽縣	287	229	58	414	365	49	207	173	34
60晃縣									
61會同縣	103	74	29	141	101	40	94	66	28
62靖縣	285	224	61	338	281	57	296	234	62
63通道縣	107	91	16	138	121	17	96	79	17
64綏寧縣	155	125	30	183	147	36	154	124	30
65城步縣	119	77	42	195	136	59	100	62	38
66漣源縣	190	155	35	201	161	40	184	154	30
67臨澧縣									
68石門縣	198	175	23	304	272	32	175	161	14
69慈利縣									
70桑植縣	243	164	79	307	216	91	247	152	95
71大庸縣	153	106	46	202	141	61	163	113	50
72辰溪縣	215	155	60	257	192	65	209	151	58
73臨湘縣	208	150	58	237	177	60	211	155	57
74華容縣	233	183	50	258	203	55	240	190	50
75沅縣	327	257	90	420	330	90	327	235	92
76安鄉縣	337	259	78	353	272	80	349	265	84

表(己)(七) 湖南省各縣平均每農戶全年收支及其盈餘數表 (續二)

縣市號及 縣市名	佃農戶平均全年收入 (單位元)			全體農戶平均全年支出 (單位元)			自耕農戶平均全年支出 (單位元)		
	總計	正業	副業	總計	田地費用	生活費用	總計	田地費用	生活費用
平均	156	110	49	193	50	143	333	62	171
五十九縣	9,233	6,493	2,739	11,383	2,957	8,426	13,740	3,659	10,081
1.長沙市	—	—	—	—	—	—	—	—	—
2.長沙縣	205	176	29	284	111	173	324	126	198
3.湘潭縣	231	169	62	271	107	164	312	117	195
4.韶鄉縣	179	138	41	299	118	181	353	138	215
5.湘陰縣	189	121	68	239	104	135	278	109	169
6.平江縣	226	188	38	230	37	193	251	46	205
7.瀏陽縣	115	66	49	125	20	105	145	25	120
8.醴陵縣	230	137	93	258	26	232	280	32	248
9.攸縣	—	—	—	—	—	—	—	—	—
10.茶陵縣	107	43	64	126	21	105	150	22	128
11.湘鄉縣	217	193	24	233	65	167	252	75	177
12.衡山縣	160	99	61	170	43	126	193	48	145
13.衡陽縣	97	67	30	187	69	118	279	138	141
14.耒陽縣	—	—	—	—	—	—	—	—	—
15.安仁縣	54	40	14	89	18	71	110	26	84
16.邵縣	131	96	35	228	31	197	319	35	284
17.桂東縣	80	48	32	107	23	84	134	31	103
18.資興縣	150	110	40	182	30	152	232	39	193
19.永興縣	183	103	80	245	74	171	313	134	179
20.郴縣	180	142	38	160	19	141	172	26	146
21.常寧縣	109	82	27	122	42	80	139	49	90
22.桂陽縣	88	60	28	110	26	84	127	33	94
23.汝城縣	188	149	39	301	71	229	373	84	289
24.祁陽縣	111	87	24	179	29	149	187	28	159
25.東安縣	—	—	—	—	—	—	—	—	—
26.零陵縣	131	99	32	186	40	146	254	59	195
27.道縣	261	130	131	302	67	235	372	63	309
28.寧遠縣	240	124	116	272	71	201	324	60	264
29.永明縣	256	101	155	432	119	313	511	121	390
30.江華縣	—	—	—	—	—	—	—	—	—
31.藍山縣	126	88	38	124	29	96	151	31	120
32.新田縣	—	—	—	—	—	—	—	—	—
33.嘉禾縣	86	54	32	122	34	88	161	40	121
34.臨武縣	285	200	85	284	29	255	329	27	302
35.宜章縣	107	75	32	147	34	113	195	49	146
36.益陽縣	—	—	—	—	—	—	—	—	—
37.安化縣	—	—	—	—	—	—	—	—	—

統計月刊 第二卷 第二三期合刊

表已(七) 湖南省各縣平均每農戶全年收支及其盈絀數表(續三)

縣市及號	每農戶平均全年收入 (單位元)			全省農戶每戶平均全年支出 (單位元)			自耕農每戶平均全年支出 (單位元)		
	總計	正業	副業	總計	田地費用	生活費用	總計	田地費用	生活費用
38 衡陽縣	104	86	18	109	27	83	130	30	90
39 衡南縣	186	148	38	240	40	200	304	43	261
40 衡州縣	175	104	71	201	93	109	236	113	123
41 武岡縣	145	136	19	200	44	156	243	53	190
42 新寧縣	56	43	14	79	15	64	98	19	79
43 沅江縣	150	99	51	184	67	117	240	84	156
44 漢壽縣	121	103	19	173	83	96	230	115	115
45 常德縣	218	156	63	284	67	218	393	98	294
46 桃源縣									
47 沅陵縣	130	102	28	155	47	108	180	56	124
48 古文縣	101	84	17	141	16	124	173	25	148
49 永順縣									
50 龍山縣									
51 保靖縣	101	70	31	105	19	86	110	20	90
52 永綏縣	110	78	32	113	21	93	133	25	97
53 溆浦縣	134	55	79	144	22	122	157	28	129
54 乾州縣	146	86	61	155	25	130	157	24	133
55 鳳凰縣									
56 辰溪縣	151	127	24	195	84	111	228	106	122
57 黔陽縣									
58 芷江縣									
59 麻陽縣	180	149	31	227	43	183	315	68	247
60 晃縣									
61 會同縣	74	54	20	109	25	84	136	35	101
62 靖縣	223	158	64	249	21	198	275	56	219
63 通道縣	89	74	15	84	7	77	90	7	83
64 綏寧縣	128	103	25	149	29	120	167	37	130
65 城步縣	64	34	30	115	16	99	153	27	126
66 漵浦縣	185	150	35	183	67	116	190	65	125
67 麻陽縣									
68 石門縣	114	91	23	199	33	166	293	36	256
69 慈利縣									
70 桑植縣	175	125	50	235	84	141	286	92	194
71 大庸縣	91	64	28	161	29	133	186	37	149
72 保靖縣	180	133	57	203	70	133	236	86	150
73 臨澧縣	174	118	56	155	30	125	212	40	172
74 永春縣	200	155	45	211	66	145	234	74	160
75 南縣	294	203	88	277	127	140	379	29	350
76 安化縣	210	246	70	283	97	185	300	120	200

統計月刊 第二卷 第三三期合刊

表己(七) 湖南省各縣平均每農戶全年收支及其盈納數表(續四)

縣市名	中自耕農每戶平均全年支出 (單位元)			貧苦戶平均全年支出 (單位元)		
	總計	田地費用	生活費用	總計	田地費用	生活費用
平均	187	47	140	158	41	117
五十九縣	11,038	2,799	8,239	9,340	2,403	6,938
1. 長沙市						
2. 長沙縣	313	158	154	208	80	128
3. 湘潭縣	273	114	159	229	90	139
4. 寧鄉縣	354	142	212	190	74	116
5. 瀏陽縣	231	104	127	206	88	118
6. 平江縣	194	29	165	214	36	178
7. 醴陵縣	131	19	102	103	16	87
8. 醴陵縣	261	25	236	234	24	210
9. 攸縣						
10. 茶陵縣	124	19	105	104	22	82
11. 湘鄉縣	210	55	155	235	66	169
12. 衡山縣	161	39	122	157	39	118
13. 衡陽縣	165	35	130	117	33	84
14. 耒陽縣						
15. 安仁縣	90	18	72	67	10	57
16. 郴縣	240	29	211	156	20	136
17. 郴縣	108	27	81	78	10	68
18. 宜章縣	191	30	161	123	20	103
19. 永興縣	208	42	166	213	44	169
20. 嘉禾縣	163	21	142	144	10	134
21. 常寧縣	116	27	89	110	22	88
22. 桂陽縣	106	24	82	96	20	76
23. 汝城縣	278	67	211	251	63	188
24. 耒陽縣	179	29	150	170	31	139
25. 東安縣						
26. 桂陽縣	186	38	148	118	22	96
27. 宜章縣	304	74	230	249	65	184
28. 郴縣	261	80	181	250	74	176
29. 永明縣	420	93	327	387	143	244
30. 宜章縣						
31. 藍山縣	114	35	79	108	20	88
32. 桂陽縣						
33. 宜章縣	131	35	96	94	26	68
34. 宜章縣	244	30	214	170	30	140
35. 宜章縣	141	34	107	106	18	88
36. 宜章縣						
37. 宜章縣						

表(己)(七)湖南省各縣平均每農戶全年收支及其盈納數表(續五)

縣市名	平均農戶全年支出 (單位元)			副業戶平均全年支出 (單位元)		
	總計	田地費用	生活費用	總計	田地費用	生活費用
38新化縣	110	26	84	97	24	73
39邵陽縣	234	40	184	191	37	155
40溆浦縣	203	95	108	163	67	96
41武岡縣	215	46	169	143	33	110
42新寧縣	80	15	65	58	11	47
43沅江縣	158	58	100	154	59	95
44漢壽縣	174	31	93	129	49	80
45常德縣	259	55	204	203	47	155
46桃源縣	—	—	—	—	—	—
47沅陵縣	160	48	112	116	37	89
48古丈縣	138	15	123	111	9	102
49永順縣	—	—	—	—	—	—
50南山縣	—	—	—	—	—	—
51保靖縣	103	19	84	103	19	83
52永綏縣	116	20	96	103	17	85
53桑植縣	144	22	122	133	16	116
54乾城縣	163	28	135	146	23	123
55鳳凰縣	—	—	—	—	—	—
56辰溪縣	193	80	113	166	66	100
57黔陽縣	—	—	—	—	—	—
58芷江縣	—	—	—	—	—	—
59麻陽縣	163	30	133	163	27	141
60芷江縣	—	—	—	—	—	—
61會同縣	100	17	83	90	22	68
62靖縣	246	50	196	225	47	178
63通道縣	86	7	79	76	7	69
64綏寧縣	150	28	122	139	21	108
65城步縣	106	11	95	86	9	77
66漣源縣	176	58	118	184	80	104
67臨澧縣	—	—	—	—	—	—
68石門縣	173	33	140	131	30	101
69慈利縣	—	—	—	—	—	—
70桑植縣	217	81	136	171	79	93
71大庸縣	162	28	134	136	21	115
72辰溪縣	203	72	131	165	51	114
73臨湘縣	195	30	165	167	20	147
74平江縣	220	68	152	178	55	123
75岳陽縣	243	57	146	207	84	123
76安鄉縣	285	90	195	242	82	160

統計月刊 第二卷 第三三期刊

表已(上)湖南省各縣平均每農戶全年收支及其盈絀數表(續六)

縣市名	平均每戶全年盈(+) 細(-)			
	全體農戶	自耕農	半自耕農	佃農
平均	(+)10	(+)11	(+)13	(-)2
1. 長沙 均市	(+)10	(+)11	(+)13	(-)2
2. 長沙 縣	(+)9	(+)18	(+)10	(-)3
3. 湘潭 縣	(+)19	(+)35	(+)19	(+)2
4. 寧鄉 縣	(+)3	(+)23	(-)3	(-)11
5. 湘陰 縣	(-)13	(-)6	(-)14	(-)17
6. 平江 縣	(+)14	(+)10	(+)14	(+)13
7. 瀏陽 縣	(+)4	(+)21	(-)17	(+)7
8. 醴陵 縣	(+)16	(+)33	(+)18	(-)4
9. 攸 縣	(-)9	(-)18	(-)14	(+)3
10. 茶陵 縣	(-)9	(-)18	(-)14	(+)3
11. 湘鄉 縣	(+)5	(+)11	(+)10	(-)18
12. 衡陽 縣	(+)13	(+)16	(+)6	(+)3
13. 衡陽 縣	(-)45	(-)96	(-)17	(-)20
14. 耒陽 縣	—	—	—	—
15. 安仁 縣	(-)2	(+)5	(+)3	(-)13
16. 酃 縣	(+)67	(+)130	(+)67	(+)5
17. 桂東 縣	(+)9	(+)17	(+)8	(+)2
18. 資興 縣	(+)16	(+)23	(+)8	(+)17
19. 永興 縣	(-)33	(-)53	(-)16	(-)30
20. 郴縣 縣	(+)59	(+)88	(+)55	(+)36
21. 常寧 縣	(+)13	(+)36	(+)16	(-)1
22. 桂陽 縣	(-)2	(+)6	(-)3	(-)8
23. 汝城 縣	(+)18	(+)38	(+)81	(-)63
24. 郴縣 縣	(-)35	(-)13	(-)34	(-)59
25. 安 縣	—	—	—	—
26. 零陵 縣	(+)45	(+)69	(+)53	(+)13
27. 道縣 縣	(+)6	(+)5	(+)3	(+)12
28. 甯遠 縣	(+)1	(+)6	(+)6	(-)10
29. 永明 縣	(-)40	(+)31	(-)20	(-)131
30. 江華 縣	(+)17	(+)23	(+)9	(+)18
31. 藍山 縣	(+)17	(+)23	(+)9	(+)18
32. 新田 縣	—	—	—	—
33. 臨武 縣	(-)3	(+)7	(-)6	(-)8
34. 臨武 縣	(+)26	(+)35	(+)27	(+)15
35. 宜陽 縣	(+)3	(+)3	(+)4	(+)1
36. 安化 縣	—	—	—	—
37. 安化 縣	—	—	—	—

湖南省各縣平均每農戶全年收支及其盈絀數表(續七)

縣 市 號 及 縣 市 名	平 均 每 戶 全 年 盈 (+) 絀 (-)			
	全 體 農 戶	自 耕 農	半 自 耕 農	佃 農
38 新化縣	(+)10	(+)14	(+)9	(+)7
39 邵陽縣	(+)1	(+)7	(+)3	(-)6
40 溆浦縣	(+)25	(+)51	(+)13	(+)13
41 武岡縣	(+)13	(+)13	(+)25	(+)2
42 新甯縣	(-)3	(+)1	(-)8	(-)2
43 沅江縣	(+)28	(+)80	(+)7	(-)4
44 漢壽縣	(-)7	(+)4	(-)15	(-)8
45 常德縣	(+)23	(+)24	(+)26	(+)16
46 桃源縣	—	—	—	—
47 沅陵縣	(+)12	(+)15	(+)17	(+)4
48 古文縣	(-)5	(+)4	(-)7	(-)10
49 永順縣	—	—	—	—
50 龍山縣	—	—	—	—
51 保靖縣	(+)4	(+)8	(+)5	—
52 永綏縣	(+)6	(+)9	(+)2	(+)8
53 瀘溪縣	(+)5	(+)7	(+)4	(+)2
54 乾城縣	—	—	(-)1	—
55 鳳凰縣	—	—	—	—
56 辰溪縣	(+)14	(+)39	(+)18	(-)15
57 黔陽縣	—	—	—	—
58 芷江縣	—	—	—	—
59 麻陽縣	(+)40	(+)69	(+)39	(+)12
60 晃縣	—	—	—	—
61 會同縣	(-)6	(+)5	(-)6	(-)16
62 靖縣	(+)36	(+)63	(+)50	(-)3
63 通道縣	(+)23	(+)48	(+)10	(+)13
64 綏寧縣	(+)6	(+)16	(+)4	(-)1
65 城步縣	(+)4	(+)43	(-)6	(-)22
66 漣源縣	(+)7	(+)11	(+)8	(+)1
67 漣水縣	—	—	—	—
68 石門縣	(-)1	(+)12	(+)2	(-)17
69 慈利縣	—	—	—	—
70 桑植縣	(+)18	(+)21	(+)30	(+)4
71 大庸縣	(-)9	(+)16	(+)1	(-)44
72 岳陽縣	(+)13	(+)31	(+)6	(+)15
73 臨湘縣	(+)13	(+)15	(+)17	(+)7
74 華容縣	(+)22	(+)24	(+)20	(+)22
75 南縣	(+)70	(+)41	(+)84	(+)87
76 安鄉縣	(+)55	(+)33	(+)64	(+)68

統計月刊 第二卷 第二三期合刊



表(己)(大) 湖南省各縣積穀儲量公石折合數表

注 每舊制石=1.0354688公石

縣市縣及 縣市名	本地通用石數					
	縣倉區倉鄉 鎮倉及義倉 總計	縣倉區倉及 鄉鎮倉總計	縣倉	區倉	鄉鎮倉	義倉
全 長沙省	2,513,621	2,364,384	564,337	284,300	1,515,747	149,237
1. 長沙縣	166,279	166,279	30,000	—	136,279	—
3. 湘潭縣	229,330	219,330	15,876	1,000	212,454	—
4. 甯鄉縣	118,602	118,602	11,760	—	106,842	—
5. 湘陰縣	142,561	117,158	15,303	—	111,765	15,403
6. 平江縣	60,337	60,337	2,930	—	57,407	—
7. 瀏陽縣	49,547	49,547	13,334	—	36,213	—
8. 醴陵縣	159,073	137,421	23,339	—	103,482	31,651
9. 攸縣	83,780	83,780	2,941	—	80,839	—
10. 茶陵縣	3,424	3,064	840	—	2,224	360
11. 湘鄉縣	150,665	141,572	54,328	—	87,244	9,003
12. 衡山縣	164,225	164,225	13,452	150,773	—	—
13. 衡陽縣	138,451	138,451	8,194	9,000	121,257	—
14. 耒陽縣	27,401	27,401	3,426	—	23,975	—
15. 安仁縣	28,366	18,977	1,000	—	17,977	9,389
16. 酃縣	2,547	2,547	182	—	2,365	—
17. 桂東縣	9,400	9,076	900	—	8,176	324
18. 資興縣	10,739	10,498	8,824	—	1,674	241
19. 永興縣	17,655	17,655	10,000	—	7,655	—
20. 郴縣	25,125	25,125	2,545	4,741	17,839	—
21. 常寧縣	17,571	16,809	—	473	16,336	763
22. 桂陽縣	24,187	9,707	7,642	—	2,065	14,480
23. 汝城縣	12,215	12,215	3,750	—	8,465	—
24. 祁陽縣	44,987	44,987	30,039	14,948	—	—
25. 東安縣	13,080	13,080	—	—	13,080	—
26. 零陵縣	30,082	30,082	7,705	2,377	—	—
27. 道縣	8,514	8,514	3,672	300	4,542	—
28. 南寧縣	28,739	28,739	2,421	5,318	21,000	—
29. 永明縣	6,677	5,500	5,500	—	—	1,077
30. 江華縣	8,245	8,245	306	—	7,939	—
31. 藍山縣	5,374	5,374	1,250	1,250	2,874	—
32. 新田縣	16,794	16,794	10,014	2,090	4,690	—
33. 嘉禾縣	3,616	3,616	3,238	—	378	—
34. 臨武縣	10,855	9,500	9,500	—	—	1,355
35. 宜章縣	22,794	22,794	—	—	22,794	—
36. 益陽縣	73,935	73,935	26,317	91	46,707	—
37. 安化縣	41,710	10,318	146	804	9,368	31,392

統計月刊 第二卷 第三三期合刊

一九五

表(己)(六) 湖南省各縣積穀諸量公石折合數表 (續一)

縣 市 號 及 縣 市 名	本 地 通 用 石 數					
	縣 會 區 會 鄉 鎮 倉 及 義 倉 總 計	縣 會 區 會 及 鄉 鎮 倉 總 計	縣 倉	區 倉	鄉 鎮 倉	義 倉
38 新化縣	35,138	33,071	18,287	—	14,684	2,067
39 邵陽縣	83,615	63,156	22,163	4,534	35,459	21,459
40 溆浦縣	15,715	15,715	10,864	4,851	—	—
41 武岡縣	31,292	26,319	12,684	—	13,635	4,073
42 新甯縣	11,079	11,079	2,700	—	8,379	—
43 沅江縣	6,204	6,204	—	—	6,204	—
44 漢壽縣	24,183	23,930	246	—	23,684	253
45 常德縣	28,843	28,243	1,384	—	27,459	—
46 桃源縣	36,339	39,339	20,001	—	16,338	—
47 沅陵縣	7,034	7,034	7,034	—	—	—
48 占文縣	2,617	2,617	550	—	2,067	—
49 永順縣	15,000	15,000	939	4,266	9,795	—
50 龍山縣	1,493	1,493	—	—	1,493	—
51 保靖縣	2,885	2,885	—	—	2,885	—
52 永綏縣	634	634	50	—	584	—
53 澧溪縣	7,329	7,329	7,329	—	—	—
54 乾城縣	2,886	2,886	136	—	2,750	—
55 鳳凰縣	7,537	4,000	4,000	—	—	3,537
56 辰陽縣	5,467	5,367	3,158	2,209	—	100
57 黔陽縣	9,428	9,428	50	1,500	7,428	—
58 芷江縣	8,247	8,247	2,950	5,297	—	—
59 麻陽縣	7,400	7,400	7,400	—	—	—
60 晃縣	4,624	4,624	108	4,516	—	—
61 會同縣	10,120	10,120	—	10,120	—	—
62 靖縣	7,447	7,447	1,907	—	5,540	—
63 通道縣	3,025	3,025	3,025	—	—	—
64 綏寧縣	6,663	6,663	—	6,663	—	—
65 城步縣	8,721	8,721	5,519	—	3,202	—
66 漣源縣	13,670	13,670	—	13,670	—	—
67 臨澧縣	13,559	13,559	7,195	6,364	—	—
68 石門縣	3,462	3,462	884	884	1,694	—
69 慈利縣	21,489	20,168	17,224	2,944	—	1,321
70 桑植縣	—	—	—	—	—	—
71 大庸縣	11,300	11,300	—	—	11,300	—
72 岳陽縣	48,530	48,530	30,050	—	18,480	—
73 臨湘縣	15,985	15,985	7,236	2,027	6,722	—
74 華容縣	20,251	20,251	20,000	251	—	—
75 南縣	9,939	9,939	9,939	—	—	—
76 安鄉縣	7,530	7,530	7,311	219	—	—

統計月刊 第二卷 第三期合刊

表(己)(大) 湖南省各縣積穀儲量公石折合數表 (續二)

縣市號及 縣市名	折 合 公 石 數					
	縣倉區倉鄉 鎮倉及義倉 總計	縣倉區倉及 鄉鎮倉總計	縣 倉	區 倉	鄉 鎮 倉	義 倉
全 省	2,602,773	2,448,243	584,354	294,384	1,569,505	154,530
1. 長 沙 市	—	—	—	—	—	—
2. 長 沙 縣	172,177	172,177	31,064	—	141,113	—
3. 湘 潭 縣	237,461	237,461	16,439	1,036	219,989	—
4. 寧 鄉 縣	122,809	122,809	12,177	—	110,632	—
5. 湘 陰 縣	147,617	131,668	15,939	—	115,729	15,949
6. 平 江 縣	62,539	62,539	3,034	—	59,505	—
7. 瀏 陽 縣	51,304	51,304	13,806	—	37,498	—
8. 醴 陵 縣	164,714	131,940	24,788	—	107,152	39,774
9. 攸 縣	86,751	86,751	3,045	—	83,706	—
10. 茶 陵 縣	3,545	3,173	870	—	2,303	372
11. 湘 鄉 縣	156,009	146,593	56,255	—	90,338	9,416
12. 衡 山 縣	170,050	170,050	13,929	156,121	—	—
13. 衡 陽 縣	143,363	143,362	8,485	9,319	125,558	—
14. 耒 陽 縣	28,373	28,373	3,584	—	24,825	—
15. 安 仁 縣	19,372	19,650	1,035	—	18,615	9,722
16. 酃 縣	2,637	2,637	188	—	2,449	—
17. 桂 東 縣	9,733	3,398	932	—	8,466	335
18. 資 興 縣	11,120	10,870	9,137	—	1,733	250
19. 永 興 縣	18,281	18,281	10,355	—	7,926	—
20. 郴 縣	26,016	26,016	2,635	4,909	18,472	—
21. 常 寧 縣	18,194	17,405	—	490	16,915	789
22. 桂 陽 縣	25,045	10,051	7,913	—	2,138	14,994
23. 汝 城 縣	12,648	12,648	3,883	—	8,765	—
24. 祁 陽 縣	46,583	46,583	31,105	15,478	—	—
25. 東 安 縣	13,544	13,544	—	—	13,544	—
26. 零 陵 縣	31,149	31,149	7,978	23,171	—	—
27. 道 縣 縣	8,816	8,816	3,803	311	4,703	—
28. 甯 遠 縣	29,759	29,759	2,507	5,507	21,745	—
29. 永 明 縣	6,914	5,799	5,799	—	—	1,115
30. 江 華 縣	8,538	8,538	317	—	8,221	—
31. 藍 山 縣	5,564	5,564	1,94	1,294	2,976	—
32. 新 田 縣	17,389	17,389	10,369	2,164	4,856	—
33. 嘉 禾 縣	3,744	3,744	3,353	—	391	—
34. 臨 武 縣	11,340	9,837	9,837	—	—	1,403
35. 宜 章 縣	23,603	23,603	—	—	23,603	—
36. 益 陽 縣	76,557	76,557	27,200	943	48,364	—
37. 安 化 縣	43,190	10,684	151	833	9,700	32,506

統計月刊 第二卷 第二三期合刊

表(己)(六) 湖南省各縣積穀儲量公石折合數表 (續三)

縣市號及 縣市名	折 合 爲 公 石 數					
	縣區會鄉 鎮會及義會 總計	縣區會及 鄉鎮會總計	縣 倉	區 倉	鄉 鎮 倉	義 倉
38 新化縣	36,384	34,244	19,039	—	15,205	2,140
39 邵陽縣	86,581	64,361	33,949	4,695	36,717	22,320
40 溆浦縣	16,272	16,272	11,249	5,033	—	—
41 武岡縣	32,402	27,253	13,134	—	14,119	5,149
42 新甯縣	11,472	11,472	2,796	—	8,676	—
43 沅江縣	6,424	6,424	—	—	6,424	—
44 漢壽縣	25,041	24,779	255	—	24,524	262
45 常德縣	29,856	29,866	1,433	—	28,433	—
46 桃源縣	37,628	37,628	20,710	—	16,918	—
47 沅陵縣	7,284	7,284	7,284	—	—	—
48 古丈縣	2,710	2,710	570	—	2,140	—
49 永順縣	15,532	15,532	972	4,417	10,143	—
50 龍山縣	1,546	1,546	—	—	1,546	—
51 保靖縣	2,987	2,987	—	—	2,987	—
52 永綏縣	657	657	52	—	605	—
53 瀘溪縣	7,589	7,589	7,589	—	—	—
54 乾城縣	2,988	2,988	141	—	2,847	—
55 鳳凰縣	7,804	4,142	4,142	—	—	3,662
56 辰溪縣	5,661	5,557	3,270	2,287	—	104
57 黔陽縣	9,762	9,762	518	1,553	7,691	—
58 芷江縣	8,540	8,540	3,055	5,485	—	—
59 麻陽縣	7,663	7,663	7,663	—	—	—
60 晃縣	4,788	4,788	112	4,676	—	—
61 會同縣	10,479	10,479	—	10,479	—	—
62 靖縣	7,711	7,711	1,975	—	5,736	—
63 通道縣	3,132	3,132	3,132	—	—	—
64 綏寧縣	6,899	6,899	—	6,899	—	—
65 城步縣	9,030	9,030	5,715	—	3,315	—
66 漣源縣	14,155	14,155	—	14,155	—	—
67 臨澧縣	14,040	14,040	7,450	6,590	—	—
68 石門縣	3,584	3,584	915	915	1,754	—
69 慈利縣	22,251	20,883	17,835	8,048	—	1,368
70 桑植縣	—	—	—	—	—	—
71 大庸縣	11,701	11,701	—	—	11,701	—
72 岳陽縣	50,251	50,251	31,116	—	19,135	—
73 臨湘縣	16,552	16,552	7,493	2,099	6,960	—
74 華容縣	20,969	20,969	20,709	260	—	—
75 安鄉縣	10,292	10,292	10,292	—	—	—
76 安鄉縣	7,797	7,797	7,570	227	—	—

統計月刊 第二卷 第二三期合刊

表(已)(其) 湖南省各縣縣石折公石折合數表

注：1. 縣會應儲蓄制石數，係指各縣各年會儲蓄制石數之總和，一等每萬三萬石以上，二等每萬二萬石以上，三等每萬一萬石以上。 2. 每萬石=1,000,000公石

縣市號及 縣市名	縣會應儲 蓄制石數	折合爲公石數	縣市號及 縣市名	縣會應儲 蓄制石數	折合爲公石數
全 省 市	1,430,000	1,470,866	38 新化縣	30,000	31,064
1. 長沙			39 衡陽縣	30,000	31,064
2. 長沙縣	30,000	31,064	40 湘潭縣	20,000	20,709
3. 湘潭縣	30,000	31,064	41 武岡縣	30,000	31,064
4. 湘鄉縣	30,000	31,064	42 新寧縣	10,000	10,355
5. 湘陰縣	30,000	31,064	43 安化縣	30,000	30,709
6. 平江縣	30,000	31,064	44 漢壽縣	30,000	30,709
7. 瀏陽縣	30,000	31,064	45 沅江縣	30,000	31,064
8. 醴陵縣	30,000	31,064	46 常德縣	30,000	31,064
9. 攸縣	30,000	30,709	47 澧縣	30,000	31,064
10. 茶陵縣	20,000	20,709	48 芷江縣	10,000	10,355
11. 湘鄉縣	30,000	31,064	49 沅水縣	20,000	20,709
12. 衡山縣	30,000	31,064	50 龍山縣	10,000	10,355
13. 衡陽縣	30,000	31,064	51 保靖縣	10,000	10,355
14. 耒陽縣	30,000	31,064	52 永順縣	10,000	10,355
15. 安仁縣	10,000	10,355	53 溆浦縣	10,000	10,355
16. 邵陽縣	10,000	10,355	54 辰溪縣	10,000	10,355
17. 桂陽縣	10,000	10,355	55 麻陽縣	10,000	10,355
18. 資興縣	10,000	10,355	56 臨武縣	10,000	10,355
19. 永興縣	20,000	20,709	57 臨湘縣	20,000	20,709
20. 郴縣	20,000	20,709	58 岳陽縣	20,000	20,709
21. 常寧縣	20,000	20,709	59 岳陽縣	10,000	10,355
22. 桂陽縣	20,000	20,709	60 岳陽縣	10,000	10,355
23. 汝城縣	10,000	10,355	61 會同縣	10,000	10,355
24. 祁陽縣	30,000	31,064	62 靖縣	10,000	10,355
25. 東安縣	20,000	20,709	63 通道縣	10,000	10,355
26. 零陵縣	30,000	31,064	64 安化縣	20,000	20,709
27. 道縣	20,000	20,709	65 益陽縣	10,000	10,355
28. 寧遠縣	20,000	20,709	66 漢壽縣	30,000	31,064
29. 永明縣	10,000	10,355	67 沅江縣	20,000	20,709
30. 江華縣	10,000	10,355	68 石門縣	20,000	20,709
31. 藍山縣	10,000	10,355	69 慈利縣	20,000	20,709
32. 新田縣	10,000	10,355	70 桑植縣	10,000	10,355
33. 臨武縣	10,000	10,355	71 大庸縣	10,000	10,355
34. 臨武縣	10,000	10,355	72 大庸縣	30,000	31,064
35. 宜陽縣	10,000	10,355	73 大庸縣	20,000	20,709
36. 益陽縣	30,000	31,064	74 益陽縣	20,000	20,709
37. 安化縣	30,000	31,064	75 益陽縣	10,000	10,355
			76 益陽縣	10,000	10,355

統計月刊 第三卷 第三期合刊

此項各款均係由本局撥充，其數目詳列於後，特此聲明。

項目	金額	備註
第一項	...	...
第二項	...	...
第三項	...	...
第四項	...	...
第五項	...	...
第六項	...	...
第七項	...	...
第八項	...	...
第九項	...	...
第十項	...	...
第十一項	...	...
第十二項	...	...
第十三項	...	...
第十四項	...	...
第十五項	...	...
第十六項	...	...
第十七項	...	...
第十八項	...	...
第十九項	...	...
第二十項	...	...
第二十一項	...	...
第二十二項	...	...
第二十三項	...	...
第二十四項	...	...
第二十五項	...	...
第二十六項	...	...
第二十七項	...	...
第二十八項	...	...
第二十九項	...	...
第三十項	...	...
第三十一項	...	...
第三十二項	...	...
第三十三項	...	...
第三十四項	...	...
第三十五項	...	...
第三十六項	...	...
第三十七項	...	...
第三十八項	...	...
第三十九項	...	...
第四十項	...	...
第四十一項	...	...
第四十二項	...	...
第四十三項	...	...
第四十四項	...	...
第四十五項	...	...
第四十六項	...	...
第四十七項	...	...
第四十八項	...	...
第四十九項	...	...
第五十項	...	...
第五十一項	...	...
第五十二項	...	...
第五十三項	...	...
第五十四項	...	...
第五十五項	...	...
第五十六項	...	...
第五十七項	...	...
第五十八項	...	...
第五十九項	...	...
第六十項	...	...
第六十一項	...	...
第六十二項	...	...
第六十三項	...	...
第六十四項	...	...
第六十五項	...	...
第六十六項	...	...
第六十七項	...	...
第六十八項	...	...
第六十九項	...	...
第七十項	...	...
第七十一項	...	...
第七十二項	...	...
第七十三項	...	...
第七十四項	...	...
第七十五項	...	...
第七十六項	...	...
第七十七項	...	...
第七十八項	...	...
第七十九項	...	...
第八十項	...	...
第八十一項	...	...
第八十二項	...	...
第八十三項	...	...
第八十四項	...	...
第八十五項	...	...
第八十六項	...	...
第八十七項	...	...
第八十八項	...	...
第八十九項	...	...
第九十項	...	...
第九十一項	...	...
第九十二項	...	...
第九十三項	...	...
第九十四項	...	...
第九十五項	...	...
第九十六項	...	...
第九十七項	...	...
第九十八項	...	...
第九十九項	...	...
第一百項	...	...

表已(年)湖用省各縣縣級戶積穀總量公石折合數表 (續一)

縣 市 縣 區	戶	總 量	折合公石	折合公石
廣 德 縣	22,114	22,114	13,641	22,114
廣 德 縣	22,114	22,114	13,641	22,114
廣 德 縣	22,114	22,114	13,641	22,114
廣 德 縣	116,74	116,74	116,74	116,74
廣 德 縣	116,74	116,74	116,74	116,74
廣 德 縣	8,78	8,78	8,78	8,78
廣 德 縣	8,78	8,78	8,78	8,78
廣 德 縣	8,78	8,78	8,78	8,78
廣 德 縣	19,151	19,151	19,151	19,151
廣 德 縣	19,151	19,151	19,151	19,151
廣 德 縣	4,172	4,172	4,172	4,172
廣 德 縣	4,172	4,172	4,172	4,172
廣 德 縣	14,711	14,711	14,711	14,711
廣 德 縣	14,711	14,711	14,711	14,711
廣 德 縣	4,172	4,172	4,172	4,172
廣 德 縣	4,172	4,172	4,172	4,172
廣 德 縣	11,78	11,78	11,78	11,78
廣 德 縣	11,78	11,78	11,78	11,78
廣 德 縣	58,810	58,810	58,810	58,810
廣 德 縣	58,810	58,810	58,810	58,810
廣 德 縣	100,770	100,770	100,770	100,770
廣 德 縣	100,770	100,770	100,770	100,770
廣 德 縣	44,807	44,807	44,807	44,807
廣 德 縣	44,807	44,807	44,807	44,807

統計月 第二卷 第二三期合刊

## 各表附註

表已九註：1. 雜米公石約數 =  $\frac{1}{3}$  雜稻公石數；因雜稻1公石，通常可折雜米  $\frac{1}{3}$  公石

，雖不甚精確，聊用之耳。

2. 以此，特稱之為「雜米公石約數」，而不稱「雜米公石數」；以下各表之「約數」仿此。

表已十一註：1. 各作物用作食糧公石或公擔約數 = 其生產公石或公擔數 × 其用作食糧之比率。

上式內「各作物用作食糧之比率」，用下之假定：稻稻 =  $\frac{1}{10}$ ；其他

作物 =  $\frac{1}{3}$ 。以甘薯為例，並假定其產量為三萬公擔，則其用作食糧公擔

約數 = 30,000 公擔 ×  $\frac{1}{3}$  = 10,000 公擔。

2. 各作物用作食糧部分折為雜米公石約數 = 其用作食糧公石或公擔約數 × 其每單位折為雜米公石數，上式內「各作物每單位折為雜米公石數」，見表已十。

仍以甘薯為例，並用其假定之產量與其用作食糧之約數，且於表已十，得甘薯每單位折為雜米數 = 0.619639 公石，則

甘薯用作食糧部分折為雜米公石約數 = 10,000 × 0.619639 公石  
= 6196.39 公石

表已十二註：1. 各縣雜稻以外其他作物全部折為雜米之全年供給公石約數 = 其生產之公石或公擔數 × 其每單位折為雜米公石數。

2. 各縣雜稻以外其他作物原供應地消耗部分折為雜米之全年供給約數，可由表已九，本表，及表十一之數加減而得，故未另製專表。即  
所求之數 = 表已九之數 + 本表之數 - 表已十一之數。

3. 各縣雜米並雜稻以外其他作物全部折為雜米之全年供給約數，可由表已九及本表之數加之而得，故未另製專表。即  
所求之數 = 表已九之數 + 本表之數。

表已十三註：各縣雜米全年應消費公石約數 = 平均每人全年消費雜米 1.863844 公石 × 其人口數。

上式內平均每人全年消費雜米 1.863844 公石，係就北平上海舉行工人家計調查所得之結果而酌定之者，蓋此二處之工人家庭平均每人全年消費量，依據陶孟和氏北平生活費之分析內之米麵雜糧斤數及湯西孟氏上海工人生活費的一個研究內之雜米公份數而折合之，在北平為雜米 1.757 舊制石，在上海為 1.907 舊制石，其詳附記於後。茲則不論年之老幼，性之男女，體之強弱

以及其所從事之職業之差異等，概以平均每人日食  $\frac{1}{2}$  舊制升，為其標準



米消費量之單位，以日數 360 乘之，得 1.8 舊制石，為介於北平之 1.757 舊制石及上海之 1.907 舊制石之間之數，於此 1.8 舊制石，再以每 140 舊制斤折為公石之定數，即 1.0354688 公石乘之，即得平均每人全年消費秬米 1.863844 公石。

**附A. 北平工人家庭平均每人消費秬米 1.757 舊制石之折算**

於陶書頁 46 及 47，得北平工人家庭平均每家六月間消費米麵量

$$= 598.34 \text{ 錢平斤} \dots\dots\dots (1)$$

於其頁 34，得 其平均每家人口 = 4.58 人 \dots\dots\dots (2)

於其頁 6，得 1 錢平斤 = 0.943 舊制斤 \dots\dots\dots (3)

乃假定 在實質上麵之養料 = 秬米之養料 \dots\dots\dots (4)

及 秬米 140 舊制斤 = 其 1 舊制石 \dots\dots\dots (5)

則依據以上之(1)至(5)，得北平工人家庭平均每人全年消費秬米量。

$$= 598.34 \times 3 \div 4.58 \times 0.943 \div 140 \text{ 舊制石}$$

$$= 1.757 \text{ 舊制石}$$

**附B. 上海工人家庭平均每人全年消費秬米 1.907 舊制石之折算**

於楊書部二，頁 49，得上海工人家庭平均每家全年消費秬米量

$$= 750,844 \text{ 公分} \dots\dots\dots (1)$$

於其部一，頁 20，得其平均每家人口 = 4.73 人 \dots\dots\dots (2)

依重量折算定率，得 1 公分 =  $\frac{1.675558}{1,000}$  舊制斤 \dots\dots\dots (3)

乃假定 秬米 140 舊制斤 = 其 1 舊制石 \dots\dots\dots (4)

則依據以上之(1)至(4)，得上海工人家庭平均每人全年消費秬米量

$$= 750,844 \div 4.73 \times \frac{1.675558}{1,000} \div 140 \text{ 舊制石}$$

$$= 1.907 \text{ 舊制石}$$

**表已十四註：**各縣秬米全年可供給之人口約數 = 其秬米全年供給公石約數 ÷ 平均每人全年消費秬米 1.863844 公石

**表已十五註：**1. 計算本表，可酌用表已十四之法不贅  
2. 各縣秬稻以外，其他作物用作食糧部分折為秬米之全年可供人口約數，可以本表之數為被減數，表已十四之數為減數，減之而得，故未另製專表。

**表已十六註：**1. 計算本表亦可酌用表已十四之法，不贅。  
2. 各縣秬米並秬稻以外其他作物全部折為秬米之全年可供給人口約數，可由表已十五及本表之數加之而得，故未另製專表。

## 編輯後記

「湖南農業調查」專號編輯既竟，因有亟應申述者，故復爲編輯後記以益之：本書在著手之初，規模頗宏大，繼以印刷需費多，不能不稍事芟省，遂就備作是編之印證者，芟去若干章節，而其關係較重大之部份，仍葆存之。且原擬作爲專書，而無作本刊專號之想，乃一再招商承印，均以索直過昂，失之平允，坐此延展，至於今茲。現以各方需要頗殷，索者日衆，既未可再行耽擱，遂變更計劃，移入本刊。會本刊第一期出版已遲，又決定將二三兩期合併，而專以此書實之。惟本府開支，均有預算，雖此芟芟之印刷費，亦未能超越其一定之範圍，若以之全部刊行，則所費多而爲預算所不許。經一再斟酌，決以原書再加芟薙，期能破此難點。計原書之中，爲圖凡三十有二，則共芟去其九，爲表凡一百七十有三，則芟去其一百有七。雖其芟去之圖表，或爲與各省之各種農事比較數，或爲各縣之附表，及原發之表式，於此書之精英，無所傷損；然而不得一比較，則湖南農業在全國所居之地位無以明；不閱各縣之附表，及原發之表式，則調查之經過無以著，此則同人等所耿耿於中而不能自己者也。因於目錄之中，將芟去之圖表，仍存其名，但註明「圖幾至幾（或表幾至幾）均從略」，以備他日之複印，而得再行加入焉。

— 編者

湖南省立高級農校之并蒂蓮



湖南省立高級農校菊

種之一 (霞潤桃花)



長沙調庭印務代印