اخطار جوزف السوپ مفسر معروف امریکا

منافع امریکا در خلیج فارس توسط شوروی بخطر افتاد

شوروی، شریان حیاتی آمریکا، اروپا و ژاپن را در خلیج فارس بخطر میاندازد

تاسیس پایگاه دریائی شوروی در ساحل عراق اهمیت فوق‌العاده دارد

شوروی می‌تواند شریان حیاتی غرب را در خلیج فارس قطع کند

در صفحه ٤

۲۴ صفحه

اطلاعات

پنجشنبه ٦ اردیبهشت‌ماه ۱۳۵۲ ـ شماره ۱٤۰۸۳ تکشماره ۵ ریال

برای ربودن جام مسابقات فوتبال آسیا

توپچی‌های جوان ایران

فردا استادیوم آریامهر را به لرزه درمی‌آورند

سرپرست تیم ملی: ژاپن میتواند خطرناک باشد. اما این تیم راهم شکست میدهیم

ژاپن بی‌آنکه با سایر تیم های توانای آسیا روبرو شود، به دوره نهائی راه یافت

در صفحه ٤

آقای وزیر دادگستری

این مجازات کافی نیست!

آقایان قضات دیوانعالی کشور این رای را نقض کنید

در صفحه حوادث

مردم خشمگین، قطارها را آتش زدند و ریلها را ازجا کندند

اعتصاب عمومی ژاپن را فلج کرد

★ بیمارستانها دست باعتصاب زدند

★ ۵۰ هزار پلیس مامور حفظ نظم شدند

در صفحه ۲

آتش سوزی مهیب در انبار کالای جنوب تهران

★ یکنفر کشته و ۱۳ نفر مجروح شدند

★ مقداری از کالاهای تجارتی که طعمه آتش شد بمبلغ ۲۸۵ میلیون ریال بیمه بود

شرح در صفحه ۱٤ (حوادث)

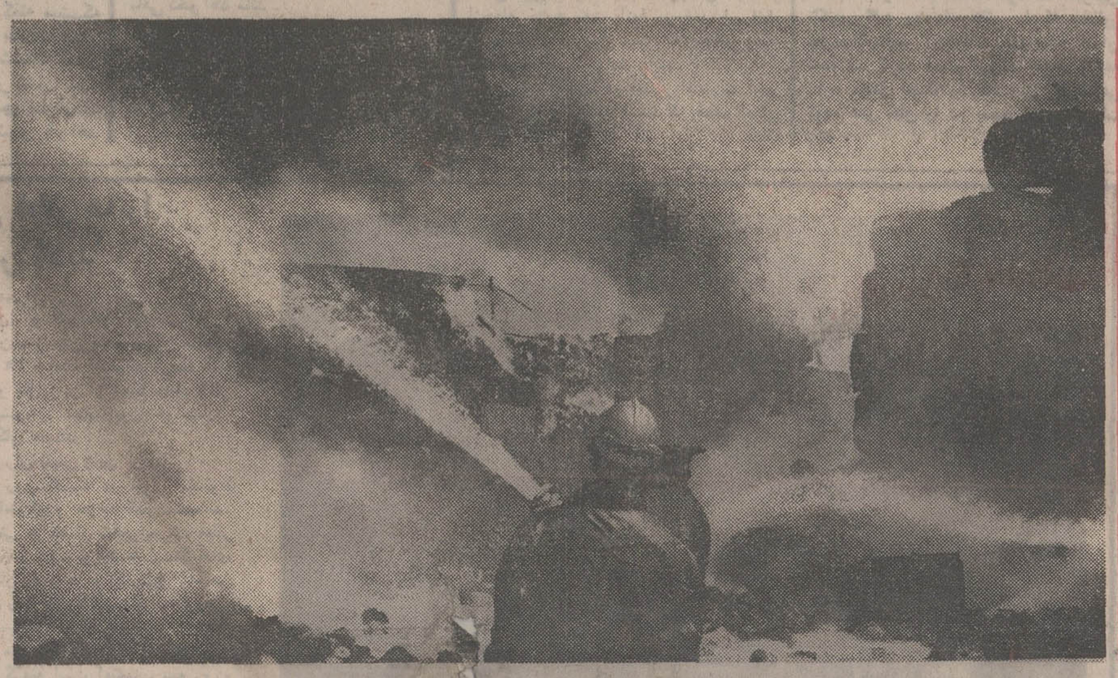

طی یکسال گذشته

۱۰ هزار زن گواهینامه رانندگی گرفتند

در صفحه آخر

جنگجویان کمونیست به ۵ کیلومتری پایتخت کامبوج رسیدند

کمونیستها پنوم‌پن را به‌موشک بستند

شهرها و روستاهای اطراف پنوم‌پن پشت سرهم سقوط میکنند

درحمله موشکی قوای کمونیست به فرودگاه پنوم‌پن آسیب شدید وارد شد و عده زیادی کشته یا مجروح شدند

در صفحه ٤

بلیطهای مخصوص اعانه ملی باجوایز فوق‌العاده

۲۶ اتومبیل برای ۲۶ نفر

جایزه ممتاز ۱۰۰ هزار تومانی و میلیونها ریال جوایز دیگر

روز دیگر قرعه‌کشی میشود

آتش سوزی انبار کالای تجارتی حق‌پار بقدری وسیع بودکه‌بیش از صد مامور آتش‌نشانی برای مقابله باآن بتلاش‌پرداختند.

در این آتش سوزی سیزده‌نفر مجروح‌شدندو یک‌نفر کشته‌شدندو خسارات زیادی ببار آمد.

ارکستر ایتالیائی ـ اسپانیولی

پوکرز POKERS

در رستوران دانسینگ

پله‌زیر

خیابان تخت‌طاوس ـ غرب چهارراه روزولت ـ جنب ایران یاماها تلفن ۸٤۰۸٦٦

باکمال تاسف فوت شادروان سناتور جواد بوشهری (امیر همایون) مشاور عالی وزارت دربار شاهنشاهی را باطلاع میرساند.

مراسم تشییع فقید سعید روز شنبه‌هشتم اردیبهشت‌ماه ساعت ۹ بامداد از مدرسه عالی سپهسالار به عمل خواهد آمد و مجلس فاتحه آن شادروان روزیکشنبه نهم اردیبهشت ماه از ساعت ۱۰الی ۱۲ بامداد در مدرسه عالی سپهسالار منعقد خواهد شد.

وزیر دربار شاهنشاهی ـ اسدالله علم

اطلاعیه بانک مرکزی ایران

بمنظور ایجاد تسهیلات بیشتر برای کلیه متقاضیان خرید اوراق قرضه، بانک مرکزی ایران وعاملین آن‌تااطلاع ثانوی آمادگی دارند در روزهای بعد از انتشار در صورت تقاضای خریداران، بجای دریافت بهره متعلقه، بهره آتی اولین کوپن سررسیده اوراق قرضه‌را پس از تنزیل به‌نرخ ۷½ درصد درسال در هنگام فروش اوراق مذکور به‌آنان پرداخت نمایند.

(برای توضیحات بیشتر لطفا به آگهی مندرج در صفحه ۸ مراجعه فرمایند).

آ ـ ٦۲۹۲

آگهی استخدام دیپلمه

در نیروی دریائی شاهنشاهی

در صفحه ۱۰

اطلاعیه کنکور معماری رجوع بصفحه ۲۱

ENGLISH TEACHERS WANTED

See, Page 11

دنیای ورزش شنبه‌ها منتشر میشود

آگهی استخدام لیسانسیه

در نیروی دریائی شاهنشاهی

در صفحه ۱۰

بانهایت تاسف درگذشت همسر و پدر عزیزمان سرهنگ غلامرضا خداداد را باطلاع فامیل و دوستان میرسانیم‌مجلس ترحیم مردانه و زنانه روز شنبه هشتم اردیبهشت از ساعت یک تا ۳ بعد از ظهر در خانقاه صفی علیشاه برگزارمیگردد.

امیربانو خداداد ـ دکتر عبدالعلی خداداد ـ مهری صالح ـ شهری ابوالفتح زاده ـ مهندس نصرالله خداداد ـ کاظم خداداد.

بانک پارس

آگهی

بدینوسیله باطلاع میرساند که شعبه «پاسارگاد» این بانک واقع در تهران خیابان شاهرضا نبش کاخ برابر اجازه‌نامه شماره ۱۲٦۵ بانک مرکزی ایران از تاریخ دوم اردیبهشت ماه ۱۳۵۲ افتتاح و آغاز بکار نموده است.

بانک پارس

آگهی

بدینوسیله باطلاع میرساند که شعبه «سرای‌حاج‌حسن» این بانک واقع در تهران ـ بازار سرای حاج حسن برابر اجازه‌نامه شماره ۵٫۲۵٤٫م بانک مرکزی ایران از تاریخ چهارم اردیبهشت ماه ۱۳۵۲ افتتاح وآغاز بکارنموده‌است.

بانک پارس

آگهی استخدام

شرکت سهامی نوید و انتقال نیروی برق ایران (توانیر) بمنظور خدمت در نیروگاه اهواز تعدادی فوق دیپلمه و دیپلمه مرد محلی در رشته های برق، مکانیک ریاضی و طبیعی را که واجد شرایط زیر باشند از طریق آزمایش و مصاحبه انتخاب و استخدام مینماید.

۱ـ حداقل معدل دیپلمه های ریاضی و طبیعی ۱۲

۲ـ حداکثر سن دیپلمه های ریاضی و طبیعی ۲۵ سال

۳ـ دارا بودن کارت پایان خدمت وظیفه یا معافیت دائم (غیرپزشکی)

٤ـ شاغل نبودن در سازمانهای دولتی ویا وابسته بدولت و عدم اشتغال بتحصیلات دانشگاهی.

۵ـ سپردن تعهد مبنی برانجام خدمت در نیروگاه مذکور.

داوطلبان میتوانند بمنظور ثبت‌نام و کسب اطلاعات بیشتر در ساعات اداری روز های سه‌شنبه ۱۱ر۲ر۵۲ و چهارشنبه ۱۲ر۲ر۵۲ با در دست داشتن‌مدارک زیر به‌نیروگاه اهواز واقع در ۵ کیلومتری جاده مسجد سلیمان ـ قریه زرگان مراجعه‌نمایند.

۱ـ فتوکپی آخرین مدرک تحصیلی

۲ـ کارت پایان خدمت وظیفه یا معافیت دائم (غیرپزشکی)

۳ـ دو قطعه عکس ٤ × ٦

م الف ۱۹۰۳

بیمه ایران

شرکت سهامی بیمه ایران بمنظور ایجاد سهولت در امر صدور بیمه‌نامه شخص ثالث‌علاوه برصدور بیمه‌نامه در مرکز و باجه های خود به عده‌ای نیز اجازه صدور بیمه‌نامه شخص ثالث داده است. کلیه این مراکز صبحها و بعد از ظهر ها باز است. آدرس و شماره تلفن مراکز صدور بشرح زیر است.

الف ـ مرکز و باجه‌های شرکت.

۱ـ ایرانشهر خیابان کریمخان زند اول ایرانشهر ۸۲۷۱۰۳ ـ ۱۰۷

۲ـ سعدی خیابان سعدی، کاخ بیمه ۳۰٤۰۲٦ ـ ۲۹

۳ـ بازار سبزمیدان ۲۵۰٦۹

٤ـ آلومینیوم خیابان شاه پاساژ آلومینیوم ٤۳۵۲۳

۵ـ کندی میدان کندی شرکت تعاونی ناکسیرانی (این‌باجه از ۸تا۱۷ یکسره باز است) ۹۲۲۲۳۳

٦ـ دخانیات خیابان قزوین روبروی دخانیات ۹۵۸۳٦۹

۷ـ بهجت‌آباد خیابان بهجت‌آباد چهارراه زمرد ۸۲٤۱٤۵ ـ ٤٦

۸ـ شمیران میدان تجریش اول خیابان پهلوی ۸۷۲۲۲۷

۹ـ کرج خیابان قزوین ۲۳۸۰

ب ـ کسانی که اجازه صدور دارند:

۱ ـ آقای صدقی خیابان تخت جمشید شماره ٤۲۸ ۷٦۵٤۰٦

۲ـ آقای ناظری خیابان اکباتان شماره ۱۷۳ ۳۱٦۳۹۵

۳ـ آقای زند لاله‌زارنو چهار راه مهنا ساختمان البرز طبقه اول شماره یک ۳۹۳٦۰۰

٤ـ آقای ترابی بوذرجمهری غربی سرای فر دانش ۲۰۰٦۸

۵ـ آقای پطروسیان خیابان کریمخان زند ۷۸ تهران ۸۳۲۱۳٤

٦ـ آقای حلالخور خیابان روزولت چهار راه ثریا شماره ۱۷٤ ۸۳۱۰۵۷

۷ـ آقای رفیعی (نوید) خیابان بهار جنوبی چهار راه ایرج ساختمان طلائی طبقه چهارم ۸۳۲۹۵٤

۸ـ آقای پارسا (کیوان) خیابان پهلوی، چهار راه امیراکرم ساختمان واحدی طبقه ۲ ٤۹۷۸۵

۹ـ آقای شعریاف (شهرام)خیابان کوروش‌کبیر ـ روبروی‌کلانتری سوار ـ جنب شمارمگذاری

۱۰ـ آقای نمازی (دارا) خیابان شاه‌عباس شماره ۱۰٤ ۸۳۲٦٤۵

۱۱ـ خانم‌کامیاب(همه) خیابان‌ابتهاج جنوبی‌نزدیک‌بلوار شماره ۵٤ ٦٦۳۳٦۳

۱۲ـ دفتر بیمه‌تهران آیزنهاور روبروی‌وزارت کاروامور اجتماعی کوی عادل شماره ۵ ۹۵۳۷٤٤

۱۳ـ آقای قربانی(کالج) تخت‌جمشید جاده قدیم‌شمیران ساختمان ٤۳۸ طبقه چهارم آپارتمان ۱٤ ۷۵۹٤۲۲

۱٤ـ آقای پورمنوچهری (منوچهری) تهران‌نو ایستگاه قاسم‌آباد پلاک ۵۲۱ ۷۹٤۰۷٦

۱۵ـ آقای مصطفوی مقدم (پیشگام) مقابل دانشگاه تهران اول خیابان فخر رازی طبقه هفتم ٦٦۸۳۰۱

۱٦ـ خانم مسنن (کوروش) بلوار الیزابت کاخ شمالی پلاک ۸ ٦۲۲۵٦٤

۱۷ـ آقای منوچهری (کار) پهلوی امیریه مقابل کوچه مافی شماره ۱۰٦۲ ۵۳۹۳٤۱

۱۸ـ آقای سیدمدنی (سعید) چهار راه امیراکرم پاساژ پاسارگاد طبقه دوم شماره ۱۱۲ ٤۰٤۷٤

۱۹ـ آقای اشتهاردی (ایمن) میدان۲٤ اسفند اول‌خیابان آیزنهاور پاساژ ایران طبقه سوم شماره ۹۷ ۹۲۲۷٤۰

۲۰ـ آقای ایران‌نژاد (امین) خیابان قدیم شمیران روبروی سینما ریولی ساختمان خوشخواب طبقه سوم ۷۵۵۰۹٦

۲۱ـ آقای شکرائی (سامان) اول خیابان روزولت ساختمان جم طبقه چهارم شماره ٤۰٦ ۸۲۰٤۹۹

۲۲ـ اتومبیل کلوب

۲۳ـ آقای بیات سرمدی (سرمدی) خیابان شاه روبروی مسجد سجاد کوچه انصاری شماره ۱۲ ٦٦۸۳۵۹

۲٤ـ آقای عبادی خیابان سعدی جنوبی ساختمان سلامت طبقه سوم شماره ۳۰۷ ۵۳۹۳٤۲

۲۵ـ آقای عظیمی‌نیا شاهرضا خیابان رامسر شماره ۵۸ ۸۳۰۸۲۹

۲٦ـ آقای فراشاهی خیابان روزولت ـ بالاتر از میدان ۲۵شهریور روبروی فرش عدالت ـ طبقه سوم ۸۲٤۹۳۲

۲۷ـ آقای حکیمیان (حکیمی) خیابان آریامهر شماره ۲۱۵ ٦۳۱۰۸٦

۲۸ـ آقای زردوز (کاوه) خیابان قدیم شمیران نرسیده به تجریش ایستگاه اسدی نبش کوچه رضائی ۸۷٦٦۲۷

۲۹ـ آقای مهندس منوچهر فرخو (فارکو) خیابان نادرشاه نبش تخت‌طاووس ساختمان فارکو ۸۳۷٦٦۸

مصر بسرعت برای جنگ آماده میشود

قاهره ـ آمادگی برای یک جنگ قطعی در سرتاسر جمهوری عربی مصربسرعت ادامه دارد. بنظر می‌رسد که واقعامصر سلاحهای جنگی خود را صیقل می دهد و یا تصویری است که از چند روز قبل دولت مصر می‌خواهدازآن کشورنمایش دهد. در هرحال تصمیماتی کـه برای «بسیج خلق» اتخاذ شده بشدت وسرعت بمرحله اجرا گذاشته می‌شود .

قوانین نظامی جدیدی برای‌جلوگیری از حیف میل اموال عمومی و استفاده غیر قانونی از ذخایر دولتی اعلام شده است درسراسر کشور دادگاههای‌نظامی برای‌محاکمه متخلفین تشکیل‌گردیده‌است.

بزودی اردوگاههای‌تعلیماتی مقاومت‌ملی در تمام شهرها و آبادیها شروع بکار خواهد کرد و داوطلبان با شیوه بکار بردن سلاحهای جنگی و نبردهای‌خیابانی آشنا خواهند شد .

در عین حال در کلیه فرمانداری‌های کشور «کمیته‌های جنگی» پیوسته تشکیل جلسه می‌دهند. کابینه‌مصر تصمیم‌گرفته است‌کلیه دستگاههای دولتی رادرخدمت ارتش بگذارد. درپایتخت چندین‌ساختمان برای تشکیل جلسات هیئت دولت آماده خواهد شد. شورای وزیران هم‌اکنون در «تالار عملیات» که برای‌رهبری‌کشور در صورت بروز جنگ مساعد تشخیص داده شده تشکیل می‌شود .

این «مرکز ستاد» دولت از یک تالار بزرگ بدون پنجره تشکیل شده که ده دستگاه تلفن درآن کار گذاشته شده که پنج دستگاه آن روی میز رئیس شورای هیئت وزیران قرار دارد و دیوار هـای این سالن از نقشه‌های جغرافیائی‌مصر پوشیده شده است .

بعقیده ناظران سیاسی قاهره تصویری که‌از مصر «جنگجو» همه روزه درستون های روزنامه‌های کشور مجسم می‌شود تنها برای داخل کشور نیست . کابینه های متعدد کهطی سالهای اخیر یکی‌پس از دیگری در مصر روی‌کار آمده‌اند نیز به بسیج توده‌های خلق دست زده‌اند، چند ماه قبل یکی از نخست وزیـران سابق مصر گفته بود که نقشه آمادگی کشور برای جنگ پایان یافته است . امروز همه چیز از سر گرفته شده است ولی این بار شخص پرزیدنت سادات شخصا کابینه ر ارهبری می‌کند .

او باین ترتیب مسئولیت عظیمی را بعهده گرفته و هرگونه شکست یاناکامی دراجرای نقشه های جنگی بزیان خود او تمام خواهد شد باین ترتیب میتوان گفت که این بار مسئله بسیج عمومی جدی است .

از طرف دیگر عقب نشینی از راهی که رهبران مصر پیش گرفته‌اند بسیار دشوار است . پرزیدنت‌سادات‌بارها گفته است که ریاست کابینه را برای مـدت معین و بمنظور انجام یک ماموریت مشخص بعهده گرفته است . و اگـر نتواند این ماموریت را انجام دهد با شکست سیاسی بزرگی روبرو خواهـد شد . **تماس ها و مذاکرات جدید بـا شوروی به ارتش مصر امکان داده سلاحهای تازه‌ای از مسکو دریافت کند ولی هنوز از چگونگی کمک های نظامی جدید شوروی به نیرو های‌مصر اطلاع دقیقی در دست نیست .**

درماه فوریه گذشته در اعلامیه مشترک شوروی و مصر گفته میشدکه اتحاد جماهیر شوروی در نظر دارد در تقویت قدرت نظامی مصر شرکت کند . ولی درهمین اعلامیه خاطر نشان شده بودکه‌این کمک در چهارچوب‌قرارداد دوستی و همکاری دو کشور خواهد بود . **درمحافل سیاسی گفته میشود که شوروی درحال حاضر برای آنکه پل های بین مسکو و قاهره قطع نشود و مصر بسوی اردوگاه آمریکا متمایـل نشود سلاحهائی به ارتش مصر تحویل میدهد ولی میزان سلاحهای تحویلـی برای آنکه مصر بتواند بیک ابتکـار بزرگ نظامی دست بزند کافی نیست .**

از طرف دیگر هنوز نمیتوان در باره شایعه انتقال هواپیما های میراژ لیبی به مصر بطور قطع اظهار نظـر کرد .

سرهنگ قذافی اخیرا در نطق خود غفلت‌وسهل‌انگاری رئیس ستاد نیـروی هوائی مصر را درجریان حادثه حمله شکاریهای اسرائیل‌به هواپیمای بوئینگ لیبی بشدت انتقاد کرد . دراین شرایط معلوم نیست چگونه‌قذافی حاضر میشود میراژ های خود را به مصر تحویل‌دهد درهرصورت‌پرزیدنت‌سادات مجبوراست بدون این هواپیما ها و یا بادردست داشتن‌آنها «ماموریت مشخص» خود را انجام‌دهد. معذلک بعقیده ناظران سیاسی این «ماموریت» بیشتر در مسیر صلح قراردارد تا جنگ .

ابتکار مصر به مطرح کردن مسئله خاورمیانه درشورای‌امنیت دارای‌مفهوم خاصی است‌ولی‌اگر این ابتکار سیاسی باردیگر باشکست روبرو شود در این صورت دیگر امیدی به حل اختلافات مصر بااسرائیل از راههای مسالمت‌آمیز باقی نخواهد ماند .

جنك و خودکشی

روزنامه مستقل النهار چاپ بیروت در شماره دیروز خود نوشته است : برداشتی که‌کمال جمبلاط‌رهبر حزب ترقیخواه لبنان از احساسات کنونی محافل سیاسی قاهره‌و از مذاکرات اخیرش با انورسادات دارداین است که دولت مصر مصمم است تا در آینده‌ای نزدیک دست بنوعی عملیات‌نظامی علیه اسرائیل بزند .

النهار که در این گزارش قسمت هایی‌از سخنان جمبلاط را نقل کرده از قول او خاطرنشان کرده‌است‌که‌به‌اعتقاد انورسادات درحال حاضر تمام شرایط ومقتضیات‌موجود چه‌در زمینه امور داخلی مصر و چه روش اسرائیل وحتی احوال‌موجود صحنه‌سیاست بین‌المللی همه‌وهمه عواملی‌هستند که‌موجبات برپاشدن جنگ دیگری را در خاورمیانـه فراهم و آنرا توجیه میکنند .

النهار سپس خاطرنشان کرده است که عملیات نظامی جدید که مصر آن را بر ضد اسرائیل تدارک می‌بیند این بار درمرز های مصر و اسرائیل متوقف نخواهد شد بلکه احتمالا تمامی ترتیبات و استخوان‌بندی وضع سیاسی و نظامی موجود منطقه خاورمیانه رادرهم خواهد ریخت ومخصوصا آتش‌بس موجود اعراب و اسرائیل را که در نظر جامعه بین‌المللی به‌امری انجام شده و بدیهی تبدیل شده‌است برهم‌خواهد زد .

النهار در پایان اظهار نظر کرده است که بااینحال عملیات نظامی آینده مصر برضد اسرائیل در صورتیکه در این عملیات صرفا پای مصریها درمیان باشد و بعبارت دیگر در صورتیکه برپا کردن عملیات نظامی‌مذکور در سطح تمام دنیای عرب تعمیم نیابد و تمامی نیروها وامکانات کشورهای عرب و ازجمله منابع نفت آنها بر ضد اسرائیل بسیج نگردد توسل مصر به اینکار واقعا جنبه خودکشی خواهد داشت .

روزنامه الاهرام در تفسیر اظهارات اخیر ویلیام راجرز نوشته اشت که هدف اصلی آمریکا طولانی کردن آتش بس در منطقه عربی خاورمیانه است .

راجرز گفته بودکه آمریکا کوشش خواهد کرد آتش‌بس ناپایدار کنونی در خاورمیانه ادامه پیداکند ودر عین حال در جستجوی راه‌حلی برای آغاز مذاکرات بین کشور های ذینفع خواهد بود .

الاهرام اضافه کرده است که آمریکا در سال اخیر با دادن سلاح های جنگی قابل توجه باسرائیل امکان داده است باوجود تصمیمات جامعه بین‌المللی در مواضعی که بازور اشغال کـرده است باقی بماند . اگر واشنگتن اینهمه به ادامه آتش‌بس علاقـه نشان میدهد بخاطر آن است که میداندمصر جدا خود رابرای جنگ بزرگ آماده می‌کند .

بسیج عمومی

عبدالقادر حاتم معاون نخست وزیر مصر در مسائل فرهنگی و اطلاعاتی در یک‌جلسه سیاسی کمیته مـرکزی حزب اتـحادیـه سوسیالیست عرب درباره علتی که پرزیدنت سادات را وادار کرد شخصا مقام ریاست شورای وزیران را بعهده بگیرد توضیحاتی داد و گفت : در حال حاضر برای رهبری یک جنگ اجتناب ناپذیر آزادی بخش‌بسیج عمومی بصورت یک امر حیاتی و ضروری درآمده است .

اسرائیل میخواهد که مصر کلیه شرایط پیشنهادی تل‌اویو را بپذیرد ولی از نظر ما قبول این شرایط در حکم تسلیم در برابر دشمن است .

عبدالقادر حاتم اضافه کرد که اسرائیل تاکنون کلیه پیشنهاد هائی را که بمنظور حل‌مسالمت‌آمیز اختلافات خاورمیانه عنوان شده رد کرده است ودولت جدید وظیفه دارد باحل مشکلات اقتصادی واجتماعی توده های خلق را در بسیج عمومی شرکت دهد .

رئیس دبیرخانه کاخ سفید و متهم ماجرای واترگیت مدتی‌است ریاست جلسات همکاران نیکسون را بعهده ندارد

تشکیل جلسات عادی کابینه نیکسون متوقف شد

واشنگتن ـ دیروز این خبر بطور ضمنی در واشنگتن تائید شد که باب هالدمن رئیس دبیر خانه کاخ سفید از مدتی بـه اینطرف دیگر ریاست جلسات منظم همکاران‌عالیمقام نیکسون را در کاخ ریاست جمهـوری برعهده ندارد. با وجـود ایـن سخنگوی کاخ‌سفید دیروزتاکید کرد که هالدمن هنوز از مقام خود بعنوان رئیس دبیرخـانه (کابینه) کاخ‌سفید برکنار نشده است .

رونالد زیگلر سخنگوی دفتر ریاست جمهوری امریکا بـه خبرنگاران اظهار داشت کـه تشکیل منظم جلسات روزانـه کابینه کاخ سفید که از آغاز زمامداری نیکسون‌بدون استثناء در تمام روزهای کار هفته‌تشکیل میشد از دو یا سه هفته پیش دیگر متوقف شده است‌اما این امر بخلاف آنچه‌که ممکن‌است تصورشودهیچ ارتباطی‌به‌قضیه واترگیت و مباشرت احتمالی هالدمن در این ماجرا نداشته است .

در کنفرانس مطبوعاتی‌دیروز زیگلر، خبرنگاران برای‌دریافت جواب این پرسش پافشـاری کردند که نیکسون در تعقیب قضیه واترگیت چه روشی در پیش گرفته است .

زیگلر جواب داد که نیکسون این روزها تمام قدرت ذهنی خود را روی مسئله واترگیت متمرکز کرده است .

سخنگوی کاخ سفید این‌ادعا را تکذیب کرد که در اوت ۱۹۷۲ شخص نیکسون‌از ابعاد وعظمت قضیه واترگیت‌ورسوایی بزرگی که متعاقب برملا شدن آن‌پیش‌بینی می‌شد آگاه‌وبرحذر داشته شده بود . زیگلر تاکید کرد که نیکسون درآن زمان بهیچوجه از ماهیت قضیه‌واترگیت وجاسوسی واستراق سمع‌درمحل اجتماع رهبران حزب دمکرات آمریکا در واترگیت آگاهی‌نداشته است .

دراینحال رئیس جمهور آمریکا که روز سه‌شنبه گذشته بعداز چهار روز انزوا و استراحت از اقامتگاه قشلاقی فلوریدابه‌واشنگتن باز گشته است اکنون میکوشد تا بهترین راه قابل تصور را بـرای خلاص کردن گریبان خود از شر رسوایی واترگیت پیدا کند . وی طی مدت اقامتش‌درمکی‌بیسکاین ، واقع‌در ساحل‌فلوریدابا‌ویلیام‌راجرز وزیر خارجه آمریکا،یک حقوقدان ووکیل دادگستری و همچنین با دوست ناشناسی که معمولا در مواقع بحرانی از اندرزهایش استفاده میکند مذاکـراتـی انجام داده است .

در محافل سیاسی واشنگتن بشدت شایع است که نیکسون احتمالا از راجرز خواهدخواست تاترمیم بزرگی راکه در دستگاه حکومتی موجود آمریکا ودرمیان نزدیکترین اطرافیان رئیس‌جمهور در کاخ سفید اجتناب ناپذیربنظر میرسد شخصا تصدی‌ورهبری‌کند.

هدف نیکسون این است کـه چهره حکومت خود را ازعوارض ننگ وبدنامی عده زیادی از برجسته‌ترین اطرافیانش که در ماجای واترگیت دخالت داشته‌اند بپیراید .

در اینحال روزنامه‌واشنگتن‌پست در شماره دیروز خودفاش کردکه حداقل ۸٤۰۰ دلار از وجوه تحت اختیار کمیته مبارزات انتخاباتی نیکسون صرف فرستادن‌تلگرافهای مجعول و قلابی به کاخ سفید شده است که در آنها به‌نیکسون بخاطر میزگذاری کردن بندر هایفونگ و سایر بنادر مهم ویتنام شمالی گفته شده است.این‌تلگراف بوسیله همان پولها در جراید آمریکا به چاپ رسید .

از طرف دیگر جان‌میچل وزیـر پیشین دادگستری آمریکا دیشب دریک مصاحبه تلفنی با خبرنگار یونایتدپرس اظهار داشت کـه وجدان وی راحت است‌واطمینان دارد که پای او بعنوان یکمتهم یا مجرم بالقومدرماجرای واترگیت به دادگاه کشانده نخواهد شد .

میچل درجواب یک پرسش‌دیگر گفت که برای وی‌قابل‌تصورنیست که قضیه واترگیت بوجهه دولت نیکسون لطمه وارد کند چون تا آنجا که وی آگاهی‌دارد نیکسون واقعا در تلاش است که عمق ماجرای واترگیت را کشف کند ومسببین واقعی این رسوایی را به مجازات برساند .

« جک‌اندرسون » روزنامه‌نویس جنجال‌برانگیز آمـریکایی دیشب قول داد ازبین‌پس اسرارمحاکمات رسوایی « واترگیت» را فاش نکند . دادگاهی مامور شده‌است این مسئله را روشن کند کـه اندرسون به چه ترتیب‌به‌رونوشت نسخ صورت جلسه های دادگاه سری‌دست یافته است .

چند گزارش

از چند نقطه

سفینه شوروی متلاشی شده است ؟

واشنگتن ـ کارشناسان امور فضائی آمریکادیشب اظهار نظر های وسیعی پیرامون آینده برنامه های‌فضائی **شوروی** بعمل‌آوردند . برخی از صاحبنظران فضائـی **اظهار** داشتند که در برنامه سالیوت‌ـ۲ ایستگاه مداری **شوروی** اختلالی پدید آمده و قطعاتی که تخمین زده میشد ۲۵ قطعه باشند در فاصله‌ای از سفینه در فضا سرگردان مانده‌اند . این کارشناسان گفتند شوروی‌بزودی سایوز ـ ۱۲ باسه سرنشین را در مدار زمین قرارخواهد داد این سفینه ضمن عکسبرداری از سالیوت ۲ خواهد کوشید تا اشکال پدید آمده در سفینه را بر طرف سازد.

برخی از کارشناسان فضائی آمریکائی نیز گفتند که سالیوت ۲ اکنون قادر به انجام ماموریت نیست و بزودی در اتمسفر زمین سقوط کرده و نابود خواهد شد.

ژنرال شهاب درگذشت

بیروت ـ ژنرال فواد شهاب رئیس جمهوری سابق لبنان براثر سکته قلبی در هفتاد سالگی درگذشت .

ژنرال فواد شهاب در سال ۱۹۵۸ بریاست جمهوری لبنان انتخاب شد و تا سال ۱۹٦٤ در این مقام باقی ماند وی قبل ازانتخاب بمقام ریاست کشور فرماندهی کل نیرو های لبنان را بعهده داشت .

خبرگزاری لبنان گزارش داد که بمناسبت درگذشت فواد شهاب بمدت سه روز پرچم هادرسراسر لبنان بعنوان عزا بحال نیمه‌افراشته درآمده است .

مراسم تشییع جنازه رئیس جمهوری سابق فردا در بیروت انجام خواهد شد .

۵ هزار پلیس آلمانی از برژنف محافظت میکنند

بن ـ دولت آلمان فدرال برای حفظ جان لئونید برژنف درجریان دیدار وی از آلمان غربی باقدامات احتیاطی فوق ـ العاده‌ای دست زده است .

وزیر کشور «رنانی» وستفالی» اعلام داشت که پنج هزار مامور پلیس با مدرنترین وسائل برای تامین نظم در جریان دیدار دبیر کل حزب کمونیست شوروی بسیج‌خواهند شد .

تاکنون سابقه نداشت که دولت آلمان در جریان سفر روسای کشور های خارجی به بن به چنین اقدامات وسیع احتیاطی دست بزند .

جوانان افراطی دست چپی آلمان اعلام داشتند کـه‌به مناسبت سفر برژنف به تظاهرات عظیم « ضد امپریالیستی» دست خواهند زد . در عوض حزب کمونیست آلمان غربی تصمیم گرفته است استقبال دوستانه‌ای از برژنف به عمل آورد . جوانان افراطی دست چپی که میخواهند « برضد امپریالیسم» تظاهرات کنند ظاهرا مائوئیست هستند .

هیتلریها و فاشیست ها در ایتالیا بمب منفجر کردند

رم ـ اوضاع درشبه جزیره ایتالیا همچنان بحرانی و آشفته است . و فعالیت هیتلریها و فاشیست ها افزایش یافته است . امروز در میلان وناپل بمناسبت بیست و هشتمین سالگرد سقوط موسولینی و آزادی ایتالیا بمب هائی منفجر شد .

درمیلان یک بمب درپانصد متری‌میدان «دوم» که میتینگ عظیمی در آنجا تشکیل شده بود منفجر گردید ویک اتوبوس منهدم گردید ولی براثر این انفجار کسی کشته و مجروح نشد .

مامورین پلیس در محل انفجار بمب اعلامیه.هائی با امضای «بریگادهای اقدام موسولینی» پیدا کردند . افراد این سازمان فاشیستی شب گذشته نیز در یک ساختمان وابسته به سازمان دست چپی بمبی منفجر کردند.

درناپل افراد ناشناس بمرکز نهضت سوسیالیستی ایتالیا حمله برده و پس از آتش زدن ساختمان متواری شدند .

در «کاپری» نیز افراد ناشناس مجسمه لنین را بارنگ سبز رنگ کرده وروی آن نوشته‌اند «مرگ برکمونیستها».

شورشیان ۳ ایستگاه راه‌آهن آرژانتین را اشغال کردند

بوئنوس آیرس ـ چریکهای آرژانتین سه ایستگاه‌راه‌آهن را در جنوب پایتخت بمدت کوتاهی اشغال کردند و یک تعمیرگاه اتومبیلهای نظامی را مورد حمله قرار دادند. در این حادثه یک اتوبوس ارتش آتش زده شد . پلیس بوئنوس‌ـ آیرس گفت : مسببین حوادث اخیر اعضای ارتش غیرقانونی انقلاب خلق‌و نیرو های مسلح آزادیبخش بوده‌اند که یک سازمان طرفدار پرون دیکتاتور پیشین آرژانتین است .

یکی از مخالفان ماکاریوس بقتل رسید

نیکوزیا ـ یک نفر مسلح به مسلسل سبک یکی از مخالفان اسقف ماکاریوس رئیس جمهوری قبرس را بقتل رساند و شخص دیگری را مجروح ساخت . این حـادثـه دربندر فاماگوستا واقع در ساحل شرقی قبرس صورت‌گرفت. ماموران پلیس گفتند هنوز معلوم نشده است که آیا این قتل دنباله زدو خورد بین طرفداران ماکاریوس و ژنرال گرایوس است . ویا امری تصادفی ناشی از خصومت های شخصی بوده است .

مردم ژاپن قطار ها را آتش زدند

توکیو ـ بدنبال اعتصاب کارگران و کارکنان خطوط راه‌آهن ژاپن امروز کارگران و کارکنان اتوبوس‌رانی ، خلبانان هواپیما ها ، کارکنان‌بیمارستان ها رانندگان تاکسی رانندگان کامیون هابه مدت ۷۵ ساعت اعتصاب کردند، بـا اعتصاب عظیم کارکنان حمل و نقل ژاپن از لحاظ حمل ونقل هوائی و زمینی بکلی فلج میشود . اعتصابیون خواستار اضافه حقوق و شرایط بهترکار هستند .

پنجاه هزار نفر از ماموران پلیس ژاپن برای جلوگیری از تکرار حوادث روز گذشته در طول خطوط راه آهن و سی و نه ایستگاه‌توکیوو حومه گماردەشده‌اند.

در تظاهرات دیروز ژاپنی ها که از تاخیر حرکت قطار ها ناشی از اعتصاب کارگران در خشم بودند به ایستگاه‌های راه‌آهن حمله برده و رانندگان قطار ها و کارکنان راه‌آهن را کتک زده و دفاتر روسای راه‌آهن را غارت کردند وقطار ها را آتش زدند .

از طرف دیگر سندیکای ملی راه‌آهن های ژاپن باوجود این تظاهرات عمومی تصمیم گرفته است اعتصاب سه روزه خود را تا روز جمعه ادامه دهد .« کاتو» وزیر حمل ونقل ژاپن بدستور «تاناکا» نخست وزیرآن‌کشور با رئیس‌شورای سندیکاها وارد مذاکره شده و کوشش کرد اعتصاب‌کنندگان را وادار کند که به سرکار خود بازگردند ولی در این راه توفیقی بدست نیاورد . **ازطرف‌دیگر رانندگان‌کامیون ها** واتوبوس ها تصمیم گرفته‌اند برای چهل و هشت ساعت به اعتصابیون‌بپیوندند. رانندگان تاکسی ها نیز یک اعتصاب بیست و چهار ساعته اعلام کرده‌اند

دیروز دهها هزار نفر از مسافران قطار ها که از اعتصاب کارگران‌راه آهن به خشم آمده بودند قطار هارا آتش زدند و ریل های راه آهن را از جا کندند . در عکس یک قطارکه آتش زده شده و گروهی از مردم مشغول کندن ریل راه آهن هستند دیده میشوند . عکس رادیوئی اطلاعات

قذافی گفت ٤ ماه دیگر استعفاءمیدهم

بیروت ـ سرهنگ معمرقذافی‌در یک مصاحبه‌اختصاصی باخبرنگار مجله لبنانی «الصیاد» گفت چهار ماه‌دیگر وقتی کهدر ماه سپتامبر آینده وحدت مصر و لیبی بطور کامل عملی شود من از صحنه سیاست بکنار خواهم رفت .

رئیس شورای‌انقلابی لیبی‌افزود: تاچندماه دیگر من از دغدغه یک سیاست عربی‌پوچ‌و بیحاصل‌آسوده خواهم شد .

قذافی تاکید کرد باروحیه‌ای که اکنون درمیان اعراب‌حکمفرماست یک پیکار جدیدبا اسرائیل شکست تازه‌ای را بدنبال خواهد داشت . اعراب بقدرکافی مواد جنگی برای نبرد در اختیار دارند ولی کمبود **هواپیما یا یک نوع بخصوص هواپیما نیست که آنها را از پیکار بازمیدارد بلکه طرز فکر نظامـی ووضع روحی دائمی اعراب است که آنها را از کار میندازد .**

قذافی بدنبال سخنان خودگفت: جنگ هرلحظه ممکن است آغاز شود ولی مسئله این است که بدانیم چگونه پایان خواهد یافت بعقیده ما و متاسفانه باید گفت که این بار نیز نبرد بسود اسرائیل تمام خواهد شد .

قذافی گفت رهبران کنونی جهان عرب به نسلی تعلق دارند که‌برای ما ناآشنا است شاید ما درمقایسه با این رهبران مانند «دانش‌آموز» باشیم ولی باید دانست که نظر دانش آموزان نظر توده های‌عظیم است .

قذافی گفت : وحدت ملت عرب مستلزم یک پیکار طولانی و دشوار است ولی لیبی در حال حاضر چاره‌ای ندارد جزآنکه بامصر این وحدت راعملی کند و یاطعمه یک ارتجاع داخلی شود . لیبی هـا احساس می‌کنند که بیش ازسهم خود درراه آرمان عرب فداکاری کرده‌اند و اگر این کشور ازمصر جدا شود بنابودی تهدید خواهد شد .

قذافی در پایان گفت ملت عرب باید بالاخره کاری بکند در غیر اینصورت نیست ونابود خواهد شد شاید جنگ خلق تنها راه حل برای رسیدن بهدف مطلوب باشد.

کابینه جدید لبنان تشکیل شد

بیروت ـ امین‌الحافظ نخست وزیر جدید لبنان یک‌هفته پس‌از انتصابش به‌این مقام یک کابینه ۱۷ نفری تشکیل‌داد که قرار است ظرف چند روز آینده تعداد اعضای آن به۱۸ نفر برسد .

کابینه قبلی لبنان که ریاست‌آنرا صائب‌سلام برعهده داشت روز یازدهم آوریل در فردای حمله کوماندو های اسرائیلی به بیروت و صیدا استعفا کرد .

بااینکه امین‌حافظ بدلیل اوضاع موجود خاورمیانه و تهدید هایی که از جانب اسرائیل متوجه لبنان است توانسته است همکاران خود را از بین ایده‌آل ترین عناصر مجلس ملی این کشور انتخاب کند معذالک بتشکیل کابینه‌ای توفیق یافته که‌درآن نمایندگان تمام گرایش های سیاسی موجود این مملکت شرکت دارند .

کمال‌جمبلاط رئیس حزب سوسیالیست ترقیخواه لبنان بعلت امتناع نخست وزیر جدید از پاسخ دادن به پاره‌ای از تقاضاهای حزب مذکور ترجیح داده است که گروه سیاسی خود را در خارج از حکومت جدید نگهدارد . باوجود این درمحافل سیاسی بیروت پیشگوئی میشود که جمبلاط درصدد مخالفت ورزیدن بادولت امین‌حافظ نیز برنخواهد آمد چون در کابینه حافظ یکی از نمایندگان حزب جمبلاط‌هم شرکت‌دارد وپست وزارت جهانگردی در کابینه جدید به علی‌الخلیل یکی از همسلکان جمبلاط واگذار شده است .

در کابینه جدید باستثنای گروه کمال جمبلاط رهبر حزب ترقی‌خواه سوسیالیست لبنان کلیه‌گروههای سیاسی که دارای تمایلات گوناگون هستند شرکت دارند .

در ترکیب کابینه جدید موازنه مذهبی نیز در نظر گرفته شده است .

در کابینه امین‌الحافظ چهار وزیر «مارونیت» سه وزیر سنی، سه وزیر شیعه دو وزیر ازفرقه کاتولیک‌یونان، دو وزیر از فرقه ارتدوکس یونان شرکت دارند .

دو وزیر «دوروز» ویک وزیر از فرقه «ارتدوکس‌ارمنی» نیز در کابینه جدید عضویت دارند .

نخستین وظیفه دولت جدید تعیین سیاست آینده لبنان نسبت به سازمان‌های فلسطین با توجه به حوادث اخیر بیروت خواهد بود که منجر به استعفای کـابینه صائب سلام شد .

محافل سیاسی بیروت اظهار عقیده می‌کنند که امین الحافظ کوشش خواهد کرد سازمانهای فلسطین‌را وادار کند که در شرایط کنونی از دست زدن بهرگونه عملیات در مرزهای آن کشور خودداری کنند تا بهانه‌ای بـرای حملات انتقامی بدست اسرائیل نیافتد .

باسکول‌های شنك آلمان
بهترین و دقیقترین قپان با پنجاه سال سابقه درخشان و سرویس مجهز .
نمایندگی شرکت ورمات ـ خیابان‌نادری ـ نبش‌قوام‌السلطنه
پاساژ فرقانی تلفن ٦٦٤٦٣۹

خاک گلدان پات سول
با ۲۷ عنصر غذائی ـ بدون بو و تخمیرهای عفونی
حالت فیزیکی استاندارد ـ مناسبترین خاک برای گلخانه‌ها
سالن‌ها ـ هتل‌ها ـ سوپرمارکتها و پاسیوها
پات سول : با ۲۵ امتیاز برتر
شرکت گیاه با مسئولیت محدود
مرکز پخش : تلفن : ٦٦۳۰۱۱
تلگرافی : تولید گیاه
فروش در کلیه فروشگاههای کشاورزی

علاقمندان زبان انگلیسی
انگلیسی را درانگلستان بین مردم انگلیسی زبان درمدت کمی‌بهترو سریعتر میتوان آموخت
INTERSCHOOL INFORMATION SERVICE
نماینده رسمی مدارس زیر درایران
ANGLO-CONTINENTAL SCHOOL OF ENGLISH AND INTERLINK SCHOOL OF ENGLISH
اطلاعات کامل راجع‌به‌کلاس های مختلف سمعی و بصری برای محصلین مقدماتی تاسطح عالی و همچنین پانسیون نزد خانواده‌های انگلیسی درتمام مدت سال درشهر زیبای بورنموس دراختیار شما میگذارد ، جهت اطلاعات بیشتر و رزرو محل بانماینده رسمی ایران تهران صندوق پستی شماره ۱۵۵۷ ـ ۱۲ و یاغیراز ایام تعطیل فقط ازساعت ٤ الی ۷ بعدازظهر باتلفن ٦۳۵۳۱۵ تماس حاصل فرمائید .
آ ـ ٦۲۱۰

قابل توجه صاحبان محترم صنایع
قالب های خود را برای آبکاری به کارگاه آبکاری روشلینک «شرکت فولاد و صنعت» بدهید ، نتیجه کار آنها موجبات رضایت خاطر شما را فراهم خواهد نمود . متخصص آلمانی روشلینک همیشه آماده مشاوره و همکاری درامور فنی می‌باشد .
شرکت فولاد و صنعت «سهامی خاص» نماینده انحصاری فولاد روشلینک . تلفن ۹٦۱۰۵۰ ـ ۹۵۵۳۲۰
آ ـ ٦۲۸۰

سبز آرائی بسبك های ژاپنی
طراحی وایجاد فضای سبز و پاسیو ـ گل تلفنی
شرکت سبز آرای تلفن : ٦۳٦۸۵۷

پروژکتورهای ناطق اومیگ
eumig
فیلمهای شمارا زنده میکند
فیلمهای ۸ میلیمتری سوپر و غیر سوپر خود را باپروژکتورهای تمام اتوماتیك اومیگ بطریق ساده ناطق کنید
اومیگ سازنده مشهورترین انواع دوربین و پروژکتور ۸ میلیمتری درجهان
شرکت سهامی ادکا (نماینده انحصاری)
ساختمان پارکر خیابان سپهبدزاهدی ۲٤۵
تلفن ۸۲٦۳۰٤ ـ ۸۳۰۵۲۸

برنامه تابستانی گروه فرهنگی مهسا
(شنا ـ موسیقی ـ پاتیناژ ـ فیلم)
دبستان ـ کودکستان مهسا
برای سال تحصیلی ۵۳ـ۵۲ ثبت‌نام‌مینماید
مهد کودك مهسا
فرزندان شما را از نخستین ماه تولد درروز و شب پذیرا میباشد برای پانسیون شبانه روزی فقط ۲۰ نفر پذیرفته خواهدشد .
وسیله رفت و آمد و ناهار آماده است
خیابان پهلوی مقابل‌فروشگاه‌کورش خیابان‌غفاری تلفن : ٦۳۷٦۹۹ ـ ٦۳۸۱۹۵

بهشت درمنزل شما
طراحی‌فضای سبز منزل شما مکمل زیبائی ساختمان شما خواهد بود به گروه مهندسین مشاور کشتمان که‌متخصص‌این فن هستندمراجعه فرمائید . تلفن ۸۳۷۲۸٦ ـ ۸۲٤۹٦۰

ورزشی

مسابقه‌های فوتبال جوانان آسیا

★ ژاپنی های خوش اقبال در مرحله نهائی بار دیگر رویا روی ایران قرار می گیرند

★ کره جنوبی برای شکست ایران به میدان آمده بود ولی شکست خورد !

ایران از سد کره جنوبی هم گذشت

درحضور والاحضرت‌شاهپور غلامرضا پهلوی ، ریاست‌عالیه کمیته ملی المپیک ایران‌مسابقه فوتبال جوانان ایران و کره جنوبی برگزار گردید .

مرحله نیمه نهائی مسابقه‌های فوتبال جوانان آسیابا پیروزی ۳ بر صفر ژاپن بر عربستان سعودی‌و ایران با نتیجه ۱ بر صفر بر کره جنوبی پایان‌یافت وچهره فینالیست‌های پانزدهمین دورمسابقه های فوتبال‌جوانان آسیا که‌از روز جمعه ۲۴ فروردین‌آغاز شده است‌مشخص گردید .

ژاپنی های خوش اقبال که با به ثمر رسیدن سومین گل ایران برابر مالزی،دورمقدماتی را پشت سر گذاردند و تا مرحله نیمه نهائی راه یافتند، پس از پیروزی بر عربستان سعودی ، شگفت آفرین این دوره از مسابقه‌ها ، فردا در فینال بازی‌ها بار دیگردرمقابل ایران قرار میگیرند .

کره‌ای‌هاکه همیشه چون سدی در برابر ایران قرار داشتند ، پس از ۳ بار پیروزی برایران، دیروز ، به دومین شکست‌خود در مقابل ایران تن دادند .

این‌شکست در شرایطی‌حاصل شد که کرجنوبی ۵۶ دقیقه تمام در برابر ایران ، نه تنها ایستادگی کرد ، بلکه بطورکلی در نیمه نخست روی خط‌حمله ظاهر بود . لیکن با گلی که محسن یوسفی ، در دروازه کره جنوبی جای داد ، ایران را در یک قدمی جام قهرمانی قرار داد . اینک کره جنوبی میکوشد تابا پیروزی‌برعربستان سعودی ، مقام سوم‌راتصاحب نماید .

ایران به سختی از سدکره جنوبی گذشت

وقتی محسن یوسفی ،هافبک تیم ایران از جناح چپ و از فاصله ۲۵ متری ، شوت تقریبا سنگینی‌روی دروازه کره‌جنوبی فرستاد ، شاید انتظار اینرا نداشت که توپ راهی دروازه گشوده‌نشده حریف شود ویون چونگ بوم دروازه‌بان کره جنوبی ، آنقدر به سمت راست دروازه خود آمده بود که در مقابل شوت یوسفی ، با همه سرعت خود به توپ نرسید ودر شرایطی که پابلوی الکتریکی ورزشگاه آریامهر دقیقه ۵۷را نشان میداد دروازه کره‌جنوبی فتح شد و بدین ترتیب قلعه مستحکم «یون چونگ‌بوم»کاپیتن و دروازه‌بان کره جنوبی که آغاز بازی ، از همان لحظه طی ٤ دیدار در برابر بحرین، هندوستان ، لبنان و برمه محفوظ مانده بود ، دربرابر ایران باز شد.

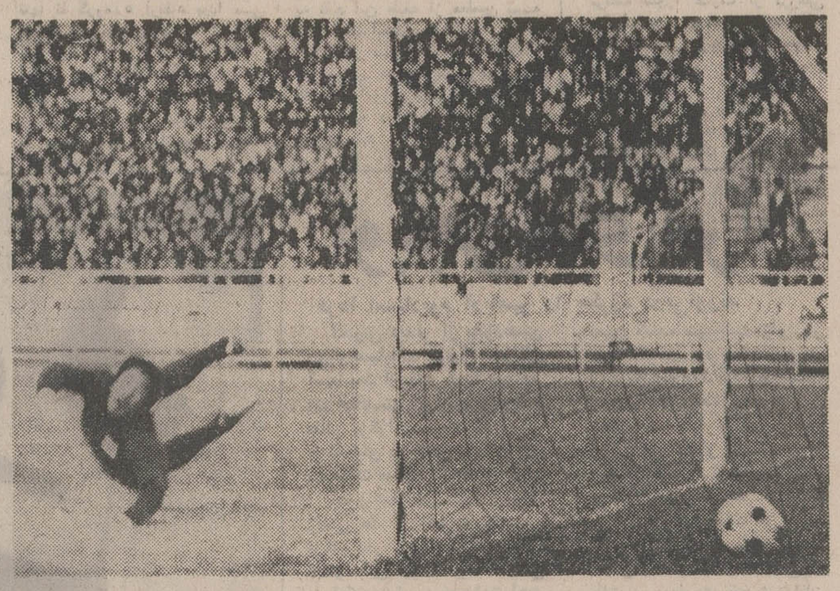

«یون‌چونگ‌بوم» دروازه‌بان کره‌جنوبی با همه تلاش خود نتوانست‌شلیك محسن یوسفی را مهارکند و توپ زمانی متوقف گردید که به قعر دروازه کره جنوبی‌رسیده بود. ایران با این گل به فینال رسید و اینك حریفی جز ژاپن ندارد .

کیفیت بازی

روش بازی هردو تیم٤ـ۳ـ۳ بود. ایران با اینکه در توپ های هوائی در برابر حریف موفق نبود ، در اکثر دقایق روی این شیوه عمل میکرد و کمتر دیده شد ، نفوذ های زمینی از طرف مهاجمان‌این‌تیم شکل بگیرد . علیرغم گلی که کره جنوبی روی اشتباه‌محض دروازه‌بان خود پذیرفت ،دفاع این تیم ، بمراتب سخت‌تر و غیرقابل نفوذتر بود. کره‌جنوبی در زمان دفاع علاوه برایجادسد مستحکمی در برابر فورواردـ های ایران ، دفاع آزاد خود را میان خط دفاعی‌و دروازه‌بان، به عنوان سد دومی‌در مهاجمان حریف قرار میداد و این شیوه چند بار ثمره نیکوئی‌برای کره جنوبی به بار آورد . از سوی دیگر، سونك بونك دفاع‌راست کره جنوبی مانع استفاده‌حسن روشن ، گوش چپ ایران از فرصت خوب بود .

ضعف بزرك کره‌ای ها در خط حمله بود ، در مقابل دفاع ایران دست به شیوه آفساید گیری زده بودند و این امر در نیمه نخست ، فراوان و در نیمه دوم کمتر بود .

کره جنوبی‌درنیمه اول‌حاکم برزمین وتوپ بود . لیکن در نیمه دوم میدان در اختیارایران بود . بجز ۵ دقیقه پایان ، که زیر نظر داشتن آنها ، لحظه‌ای غافل نبودند .

شروع بادفاع سخت‌و جنك تن به تن همراه بود و بازیکران حریف مستقیم خود را سایه به سایه تعقیب میکردند و ضمن حمله های پیاپی کره جنوبی روی دروازه حسین راغفرشکل گرفته بود .

یارگیری فشرده

ایران در نیمه نخست سعی درگشودن دروازه حریف از طریق توپهای هوائی بود لیکن

بقیه در صفحه ۲۱

مرحله نیمه نهائی مسابقه های فوتبال جام باشگاههای‌اروپا

رئال،در برابر سوپر آژاکس از پای در آمد

★ جوونتوس و آژاکس در فینال خواهند جنگید .

★ غیبت جنجالی کیزر خللی در خط حمله آژاکس وارد نساخت

آژاکس آمستردام قهرمان باشگاه های اروپاوجهان‌دردیدار برگشت مرحله نیمه نهائی جام باشگاه های اروپارئال‌مادرید را بانتیجه یك‌برصفر شکست داد و به مرحله نهائی‌این مسابقات راه‌یافت.

برخلاف پیش‌بینی‌اکثرمفسران فوتبال اروپا آژاکس در یك بازی‌درخشان،دروازه گارسیارمون دروازه‌بان رئال راباضربه خیره کننده‌ای که وسیله «کرول» نواخته شد ، گشود .

نیمه‌اول مسابقه بدون رد و بدل‌شدن گل پایان‌یافت .

سرداران آژاکس در این‌نیمه بار هاباحملات پی‌در پی و کوبنده دروازه رئال را در خانه خود مورد تهدیدقرار دادند و هرگز مانند رئال در بازی رفت در لاك‌دفاعی فرونرفتند.

٦دقیقه پس از آغازنیمه‌دوم حملات آژاکس برروی ضربه «کرول» به ثمر رسیدو تنها گل مسابقه در دروازه رئال جای گرفت . غیبت «کیزر» هیچگونه خللی در خط حمله آژاکس بوجودنیاوردو «آرنولد موهرن» باپرکردن جای خالی اوبه خط حمله‌نیروی تازه‌ای بخشید.

بعد از این گل آژاکس رویهمرفته سعی در اتلاف وقت داشت‌تا همین نتیجه رابرای‌خود حفظ کند .

اینك «استفان کواك» مربی آژاکس در اندیشه آماده کردن تیم خودبرای‌دیدار نهائی با جوونتوس ایتالیا دریوگسلاوی است.

از سوی دیگر در چهارچوب همین مسابقات دیشب تیم های جونتوس ایتالیا ودربی کانتی رویاروی یکدیگر قرارگرفتند وبیك نتیجه مساوی بدون گل دست‌یافتند و باین‌ترتیب جونتوس در مجموع دودیدار با ٤ گل زده و یك گل خورده‌به مرحله‌نهائی راه‌یافت.

مسابقه دو تیم در شهردربی انگلستان ودرهوائی مناسب و باحضوربیش از ٤٠ هزار تماشاگر انجام شد . در این دیدار که در لحظاتی بوی خشونت به خود گرفته بود ، داور یکی‌ازیاران‌دربی رااخراج کرد. دربی نیز در موقعیتی مناسب یك گل را هنگامی که «آلن‌هینتون» روی یك ضربه پنالتی توپ را درده‌ست‌دروازه‌بان قرارداد، از دست داد.

جوونتوس فاتح دربی کانتی‌نیز خودرابرای دیدار بزرك با آژاکس‌آمستردام که روز ۱۰ خرداد ماه در شهر بلگراد یوگسلاوی برگزار می‌شود ، آماده می‌سازد.

جام جامداران اروپا

تیم های فوتبال میلان آ ـ ث و لیدزیونایتد در دو مسابقه‌مرحله نیمه‌نهائی جام جامداران اروپا به‌پیروزی رسیدندو رهسپار مرحله نهائی مسابقه گشتند .

دریك‌دیدارمیلان آ ـ ث‌اسپارتاپراك را بانتیجه یك برصفر بزانو درآورد . مسابقه دوتیم درپراك انجام‌شد .در دیدار دیگرکه درشهر اسپلیت یوگسلاوی برگزار شد ، لیدزیونایتد در یك‌دیداربدون‌گل بمرحله‌نهائی رسید.لیدز دردیدار رفت ۱ بر صفرپیروزشده‌بود .

یك اثر پرارزش و هیجان آور که کودکان و نوجوانان‌و بزرگسالان بیك اندازه از تماشای آن لذت خواهند برد

ازامروز آغاز سومین‌هفته نمایش فقط در

سینه‌موند

تلویزیون
بر
جام جهان نما

گروه‌شرکتهای‌تولیدی وواردات ماشین‌آلات راه‌سازی‌وساختمانی
ارکان ماشین . ونته
ماشین رول . رولر
خیابان‌آیزنهاور ـ مقابل دانشگاه آریامهر شماره ٦٢٨ و ٦٤٦
تلفن : ۹۵۹۰۷۸ ـ ۹٦۲٤۵۹ ـ ۹۵۲۸۹۹ ـ ۹۵۹۰۰۲ ـ ۹۵۸۵۵۵

شرکت تراک راه
سازنده ونماینده انواع ماشین آلات ساختمانی وراه سازی
دفتر مرکزی : خیابان تخت طاوس غرب چهار راه فرح
شماره ۱۰٤ تلفن ـ ۸٤۸۰٦۰ ـ ۸٤٤۰۸۰ صندوق پستی ۱۵۸۵ـ۱۱ تلگرافی تراکراه کمپ

آینده ای درخشان برای فوتبال ایران
جوانان توانا وآرزنده مادرمسابقات جوانان آسیائی ثابت کردندکه استعداد درخشش بزرگی رادرسطح فوتبال جهانی دارند
بانك عمران
ضمن درود فراوان به جوانان پرتوان کشور
اعلام میدارد برای پیشبرد ورزش کشور همواره آماده خدمت میباشد

فردا جمعه
ساعت ۵ بعد از ظهر دراستادیوم آریامهر
تیم جوانان ایران برای احراز مقام قهرمانی
فوتبال جوانان آسیا
مبارزه میکند

نمایش فیلم اسکی
نمایش فیلم اسکی روز شنبه ۸ اردیبهشت ماه در ساعت ۸ بعد از ظهر در سالن اسکی استادیوم امجدیه صورت خواهد گرفت ورود برای اعضای باشگاههای ورزشی و اسکی بازان مجانی و سایر علاقمندان با بلیط ورودیه ۱۰ ریالی خواهد بود .
فدراسیون اسکی ایران

گروه فرهنگی دکتر هشترودی
برای کلاسهای فشرده آمادگی کنکور
رشته‌های (ریاضی . طبیعی . ادبی)
که از ۲٤ خرداد ماه ۵۲ شروع میشود ثبت‌نام مینماید
از داوطلبان طی دوره کلاس حداقل یك نوبت
امتحان تست مشابه کنکور سراسری دانشگاههای کشور بعمل خواهد آمد
داوطلبان شهرستانها برای رزرو جا باید مبلغ ۱۵۰۰ ریال بحساب شماره ٦٦ بانك صادرات شعبه ۲۱۱۰ کورش بزرك تهران واریز و فیش آنرا بانضمام دو قطعه عکس و تعیین رشته با پست سفارشی تا روز اول خرداد ماه ۵۲ به آدرس دبیرستان ارسال دارند بقیه‌شهریه‌هنگام‌تحویل کارت دریافت خواهد شد .
آدرس : تهران خیابان تخت جمشید میدان کاخ دبیرستان دکتر هشترودی تلفن های ٤۳۵۷۹ ـ ٤۳۵۹۵

حراج دستگاه تصفیه آب استخر
تمام ساخت آمریکا ۳۵۰۰ تومان
شرکت باندورا ۲-۸۳۸۱۹۱

کلید و پریز
جونگ
JUNG
ساخت آلمان غربی
قوی و قهرمان دنیا

سه‌شنبه کوردون بلک
دراجدیه
دنیای ورزش
شنبه‌ها منتشر
میشود

نمایشگاه صنعتی
ایران و آلمان
ساخت ایران
۱۲ تا ۱۸ اردیبهشت‌ماه ۱۳۵۲
انجمن ایران و آلمان ـ خیابان پهلوی ـ روبروی سه‌راهی هیلتون

اسامی قبول شدگان برای کار آموزی
تکنیسین هواپیما
افراد نامبرده بایستی در تاریخ های ذیل خود را هرچه زودتر به شرکت صنایع هواپیمائی ایران ـ خیابان پهلوی بالاتراز هتل‌میامی شماره ۵۲۳ر۱ معرفی نمایند :
شنبه
۱ ـ کلکته‌چی ـ حمید
۲ ـ حاجی دشتی مقدم ـ منوچهر
۳ ـ سلیمی ـ جعفر
٤ ـ ابدی ـ عباس‌علی
۵ ـ تمرزیانی ـ ژوزف
٦ ـ سلمان‌نیا ـ محمدحسین
۷ ـ دستفروشان ـ علی‌اکبر
۸ ـ خرم ـ مسلم
۹ ـ غلامی‌باقانی ـ ابوالحسن
۱۰ ـ معروفی ـ محمدکریم
یکشنبه :
۱ ـ ربانی ـ محمدمهدی
۲ ـ کاظمی ـ ابوالقاسم
۳ ـ کرمی ـ عبدالرسول ـ صدرالدین
٤ ـ شیری ـ علی
۵ ـ هوشمند ـ صادق
٦ ـ عالمی‌فر ـ علی
۷ ـ انگورانی ـ جمشید
۸ ـ سوادکوهی ـ کاوه
۹ ـ مومنی روحی ـ باباعلی
۱۰ ـ قاجار ـ حسنعلی
سه‌شنبه :
۱ ـ قریب ـ غلامرضا
۲ ـ کیپورفرد ـ محمدتقی
۳ ـ صدیقی ـ حسین
٤ ـ عیدی ـ لطف‌الله
۵ ـ سید حجادیان ـ محمدامین
٦ ـ شهسواری ـ محمدرضا
۷ ـ پولادی ـ محسن
۸ ـ خلیلی ـ علی
۹ ـ علی‌اکبر ـ قاسم
۱۰ ـ صادقی ـ عباس

آپادانا
تورهای تابستانی‌را باهواپیمای جت : هتل‌های ★★★★ درجه ۱ صبحانه‌وناهار در تمام مدت مسافرت ـ گردش‌ـ ورودیه‌ها.عوارض فرودگاهها ودرمعیت راهنمای مجرب‌فارسی‌زبان‌تقدیم‌میدارد
اروپا ـ ۲۵ و ۳۰ روز ـ قیمت ٦۹۵۰ و ۷۵۵۰ تومان
هامبورک ـ لندن ـ پاریس ـ بارسلون ـ رم ـ ناپل ـ کاپری و سورنتو . حرکت : ۲٦ خرداد و ۱ـ۱۰ـ۱۹ـ۲۹ـ تیر و ۱۰ـ ۱۹ـ ۲۹ مرداد ـ ۳ و ۹ شهریور .
اروپا ـ ۳۵ روز ـ قیمت ۸۵۵۰ تومان . رم ـ (ناپل ـ کاپری ـ سورنتو) ـ نیس ـ موناکو ـ مونتکارلو ـ بارسلون ـ پاریس ـ لندن ـ هامبورك ـ ژنو ـ ولیز . آتن . استانبول حرکت ۱۵ـ۲۲ـ۲۹ تیر و ۵ـ۱۹ مرداد و ۲ شهریور .
آمریکا ـ ۲۲ روز قیمت : ۹٤۵۰ تومان .
نیویورک ـ واشنگتن ـ بوفالو ـ آبشار نیاگارا ـ شیکاگو ـ لاس وگاس ـ سان‌فرانسیسکو ـ لوس‌آنجلس ـ هالیود ـ ٤ تا ۸ روز توقف در لندن . حرکت ۸ تیر ماه و یکم مرداد
اروپا ـ ۳۳ روز ـ قیمت ۷۸۵۰ تومان . رم ـ نیس ـ موناکو ـ مونتکارلو ـ بارسلون ـ پاریس ـ لندن ـ آمستردام ـ هامبورک ـ ژنو ـ وین ـ استانبول . حرکت: ٦ـ۱۳ـ۲۰ـ۲۷ تیر ـ ۳ـ۱۷ـ۲٤ مرداد و ۷ شهریور .
اروپا و اسکاندیناوی ۳٦ و ٤۵ روز ـ قیمت ۸۹۵۰ و ۹۹۵۰ تومان . رم ـ بارسلون ـ پاریس ـ لندن ـ هامبورک ـ کپنهاک ـ استکهلم ـ اسلو ـ وین ـ ونیز ـ آتن ـ استانبول . حرکت : ۲ و ۸ تیرماه .
آمریکا ـ ٤۲ روز قیمت ۱۳۹۰۰ تومان .
نیویورک ـ فیلادلفیا ـ بوفالو (آبشار نیاگارا) ـ شیکاگو ـ اوهایو ـ سانفرانسیسکو ـ لوس آنجلس (هالیود) ـ لاس وگاس ـ واشنگتن ـ بوستن و یک هفته اقامت در لندن ، حرکت دوم تیر ماه .
آپادانا جمعه‌ها تمام‌روز بازاست
توجه فرمائید ۱ـ (برنامه چاپی تورها آماده است) ۲ـ برای رزرو تا ۱۵ اردیبهشت قیمت مخصوص منظورشده ۳ـ درصورت انصراف تا ۱۵ روز قبل از حرکت پول شما با ٦٪ بهره مسترد می‌شود .
سازمان توریستی آپادانا ـ جاده قدیم شمیران ـ چهارراه حقوقی ـ اول ایرج تلفنهای ۷۵۷۹۸۹ ـ ۷۵٦۲۰۳ ـ ۷۵٤۸۳۰

جرثقیل هیدرولیکی پتی بن
ساخت آمریکا
ازه تا ۹۰ تن
مدلهای ۱۵ ـ ۲۵ و ۷۵ تنی موجود است

شرکت سهامی تولیما
تهران‌خیابان آیزنهاور مقابل وزارتکار تلفن ۹۵٤٤٦۰

فیلمی از فرانسوا تروفو
کودک وحشی
"the wild child"

باشرکت: فرانسوا تروفو
ژان پیرکارگول . ژان دلت
پخش از یونایتد آرتیست
اقتباس ازسرگذشت‌حقیقی یك کودك وحشی که در میان حیوانات جنگلی بزرك شده و توسط یك دکتر دلسوز و شرافتمند به دنیای انسانها بازمیگردد

اخبار، رویدادها، شایعات و گفتگوها در

بازار سیاست

فعالیت های دیپلماسی که تهران در آخرین هفته‌های سال گذشته وروز های سال جدید شاهد آن بود همچنان ادامه‌دارد وبدنبال دیدار رسمی وزیر خارجه اسپانیا از تهران ،اواخر هفته آینده وزیران خارجه و اقتصادوتجارت ترکیه‌وپاکستان برای شرکت دراجلاسیه مشترك وزیران خارجه و اقتصاد کشور های عضو آر ـ سی ـ دی «سازمان همکاری های منطقه‌ای برای عمران» میهمان تهران خواهند بود . اجلاسیه وزیران خارجه آر ـ سی ـ دی زودتر از موعد مقرر در تهران تشکیل می ـ شود و این نشانه اهمیتی است که سه کشور برای مذاکرات قریب الوقوع قائل‌اند. بنظر می رسید که مهمترین موضوع مورد بحث در اجلاسیه قریب‌الوقوع و مشترك وزیران خارجه و اقتصادی ایران‌وترکیه و پاکستان ، تصویب نهائی طرح سست ساختن مقررات تجارت بین‌المنطقه‌ای باشد . تصویب نهائی این طرح‌قراربود در اجلاسیه گذشته وزیران خارجه سه کشور سال گذشته‌در اسلام‌آباد انجام شود، امابعلت اهمیت و ظرافت موضوع این امر به کنفرانس تهران‌موکول شد .

***

تاریخ دقیق گشایش‌پروازهای شرکت هواپیمائی ملی ایران به مقاصد خاوردور «پکن ، شانگهای، وتوکیو» هنوزتعیین نگردیده‌وروشن‌نیست پروازهای مورد بحث که قرار بود در اردی بهشت ماه جاری افتتاح گردد در موعد مقرر صورت‌می گیرد یانه .

بطور جسته و گریخته شنیده می شود که مشکلاتی در مورد پرواز هواپیما های «هما» به توکیو وجود دارد که مقامات دو کشور سرگرم مذاکره و حل وفصل آنها هستند . هما برای پرواز به مقاصد خاوردور از خود آمادگی کامل‌نشان‌داده و دفاتر این شرکت در پایتخت چین کمونیست و همچنین بزرگترین و معروفترین بندر تجارتی آن، شانگهای،وتوکیو پایتخت ژاپن از مدتی‌قبل‌مفتوح وآغاز بکار کرده‌اند .

***

نیجریه پانزدهمین کشورافریقای سیاه است که طی دو سال گذشته به حلقه دیپلماسی ایران پیوسته است .

این کشور افریقای غربی که ٦٠ میلیون نفر جمعیت دارد یکبازار مصرفی بزرگ بشمار میرود . بهمین جهت احتمالا در آینده بخش بزرگی از مبادلات بازرگانی ایران با ممالک افریقائی را مبادلات تجاری ایران و نیجریه تشکیل میدهد . در زمینه‌برقراری مناسبات دیپلماتیک ، با برخی دیگرازممالک‌افریقائی نیزمذاکراتی در جریان است . از میان کشور هائی که گمان میرود ایران در آینده نزدیک با آنها روابط سیاسی برقرار کند ، ساحل عاج ومادااگاسکار را می‌توان نام برد. یکی از آخرین کشور های قاره سیاه که ایران با آن مناسبات دیپلماتیک برقرار کرد ، زائید (کنگوی‌برازاویل) بود .

منابع‌سیاسی‌تائیدمی‌کنندکه‌درآینده نزدیکی تهران اقدام به تامین سفارت‌هم درلاگاس (پایتخت نیجریه) وهم در زائیدخواهدکرد.

***

مذاکرات اوپك

مذاکرات اوپك‌برای دریافت زیان ناشی از کاهش دلار که دراینهفته دروین آغاز شده بود مواجه باین‌بست گردیده . این مذاکرات اگر به نتیجه برسد ایران ۲۵ میلیون دلار دیگر بدست خواهد آورد . بهمین جهت همه کشور های اوپك کوشش‌دارندکه کمپانیهای نفتی را وادار کنند قرارداد ژنورا تصحیح و تکمیل‌کند . قرارداد ژنو یکی از قرارداد های موفقیت‌آمیزاوپك است‌بموجب این قرارداد هروقت تغییرات ارز ها بیش‌از ۲ درصد پیدا شود و ضرری متوجه کشور های تولید کننده گردد کمپانی ها ضرر مذکور را میبایستی جبران کنند . منتهی در یک ماده قرارداد ، بررسی تغییرات ارز ها هرسه ماه به سه ماه پیش‌بینی شده است و همین‌امر موجب شد که به کشور های تولید کننده از کاهش برابری دلاراخیر ضرری بیش‌از یکصد میلیون‌دلارواردشود. مذاکرات فعلی اوپك برای جبران همین مقدار ضرر است و اگراوپك موفق شود قرارداد ژنو را تکمیل و تصحیح کند از این پس‌از تغییرات ارزی دیناری ضرر متوجه‌کشور های‌صاحب نفت نخواهد شد .

★★★

سفیر جدید اکرادیته کشور افریقائی گینه در ایران‌هفته آینده برای شرفیابی و تقدیم‌استوارنامه های خود به تهران میاید . سفیر جدید گینه « فودی‌محمدطوری » نام دارد ودومین سفیرگینه است که از هنگام برقراری مناسبات دو کشور به تهران میاید .

اصلاحیه طرح طبقه بندی مشاغل معلمان بزودی اجرا خواهد شد

طبق گزارش خبرنگار ما ،پس‌از پایان جلسات کارآموزی‌مسئولان کارگزینی های آموزش وپرورش طرح طبقه‌بندی مشاغل معلمان که اخیرا در ٦٠ مورداصلاح‌شده است پیاده خواهد شد .

اصلاح‌این‌طرح‌به پیشنهادوزارت آموزش و پرورش و تصویب سازمان امور اداری واستخدامی صورت گرفت .

قسمت های مهم طرح‌ازاین قرار است :

● لیسانسیه های شاغل‌درکادر دبستان در صورتیکه سمت‌ریاست دبستان یا راهنمای تعلیماتی یا سرپرست شبانه‌روزی را بعهده داشته باشند تا گروه ۹ ارتقاء خواهند یافت .

● کسانی که بعداز تاریخ ۱ر۱۰ر۵۰ (تاریخ اجرای‌مرحله دوم قانون استخدام کشوری‌برای معلمان) موفق به اخذ مدرک تحصیلی بالاتری گردیده‌اند ، از تاریخ اخذ مدرک تحصیلی با توجه به مشاغلی که در آن‌موقع داشته‌اند ارتقاء گروه یابند .

● فارغ‌التحصیلان دانشسرا های مقدماتی دارای امتیازاتی برابر با سایر دیپلمه های‌آموزگار گردیده‌اند .

● دارندگان پایه های کمک آموزگاری تاگروه٤ارتقاء خواهند یافت .

● دارندگان پایه های کمک‌ـ آموزگاری واداری سابق کمدرک تحصیلی کمتر از دوره اول متوسطه داشته‌اند و قبلا درگروه ۲ باقی مانده بودند تا گروه ٤ ارتقاء میبابند .

● آموزگارانی که دارای دیپلم کامل متوسطه بوده ، ولی‌کلاس کارآموزی را نگذرانیده بودند و تنها تا گروه ٥ ارتقاء پیدا می کردند ازمزایای‌مربوط ، استفاده می کنند وبه گروههای بالاتر ارتقاء پیدا خواهند کرد .

● هنرآموزانی که با مدرک دیپلم دررشته فنی خدمت می‌کنند به موجب این اصلاحیه ارتقاء گروه آنان که در طرح طبقه‌بندی قبلی مستلزم توقف زیادتر نسبت به سایر معلمان بود اصلاح‌گردید.

● دررشته‌مربی‌کودک وکودکان استثنائی نیز اصلاحات کلی به نفع این طبقه از معلمین به عمل آمده است .

خبرنگار ما نوشته است : کارآموزی مسئولان‌کارگزینی‌تهران کلاس‌کارآموزی‌رابپایان‌رسانیده‌اند واصلاحیه دراین‌شهربزودی اجرا خواهد شد .

روز ۱۲ اردیبهشت

شورایعالی حج تشکیل میشود

شرایط ومقررات جدید سفر حج هفته آینده مورد بررسی شورایعالی حج قرار خواهد گرفت .

منوچهرآزمون معاون‌نخست‌وزیر وسرپرست سازمان اوقاف گفت : روز ۱۲ ماه جاری‌شورایعالی حج با شرکت معاونین وزارتخانه های امور خارجه و کشور و بهداری ونمایندگان سازمانهای‌شهربانی‌کل شیروخورشید سرخ و نمایندگان طبقات روحانیون ومعتمدین‌تشکیل خواهد شد .

برنامه شورا عبارت از بررسی شرایط جدیدمسافرت‌حج‌وقطعنامه سمینار مسائل مربوط به حج و تصویب شرایط مسافرت حج خواهد بود .

همچنین گزارش بیلان سفر حج سال گذشته نیز مورد رسیدگی قرار خواهد گرفت .

خبرهای کوتاه

تلگرام تسلیت شاهنشاه

بمناسبت درگذشت حضرت ژنرال فواد شهاب رئیس جمهوری پیشین لبنان امروز تلگرام‌تسلیتی‌ازجانب‌شاهنشاه آریامهر به حضرت سلیمان فرنجیه رئیس جمهوری آن کشور مخابره شد . متن تلگرام شاهنشاه از این‌قرار است :

حضرت سلیمان فرنجیه رئیس‌جمهوری لبنان ـ بیروت

باکمال تاسف ازخبردرگذشت حضرت ژنرال فواد شهاب رئیس جمهوری پیشین لبنان اطلاع یافتم ، بدینوسیله مراتب همدردی و تسلیت‌های عمیق خویش را به‌آن‌حضرت و به ملت لبنان و همچنین به اعضای‌خانواده‌رئیس‌جمهوری فقید ابراز میدارم .

محمدرضا پهلوی

علیاحضرت شهبانو در کتابخانه مرکزی دانشگاه

بعدازظهر امروز علیاحضرت شهبانو به تالار کتابخانه مرکزی‌دانشگاه‌تهران تشریف فرما می‌شوند .

علیاحضرت شهبانو نمایشگاه های اسناد روابط تاریخی ایران وونیز، تصاویرگراوری ونیز در قرن هیجدهم وطرح برای صنعت در ایتالیا را بازدید میفرمایند .

اخطار شهرداری به صاحبان ساختمانها

ادارمساختمان شهرداری به صاحبان منازل وزمین‌دارانی که‌قصدساختمان دارنداخطار کرد از تمام عملیات حفاری‌و گودبرداری در ساعات شب و سحرگاه خودداری کنند.

براساس این هشدار قانونی سازندگان خانه باید امور ساختمانی را بعد از ساعت هفت انجام دهند و خاك و نخاله را بلافاصله به خارج شهر منتقل سازند .

مسابقه تیم ارتش یونان با ارتش ایران

تیم فوتبال ارتش یونان‌در چهارچوب مسابقات ارتش های جهان تیم ارتش آلمان غربی‌رادر شهر اتن پایتخت یونان بانتیجه ۱ـ۲ شکست داد .

درمسابقه قبلی این گروه تیم ارتش ایران بانتیجه یک بر صفر از تیم ارتش المان شکست خورده بود .

قرار است‌تیم ارتش‌یونان درماه جاری به‌تهران بیاید . درصورتیکه تیم ارتش ایران تیم‌ارتش‌یونان قهرمان ارتش های جهان را بانتیجه ۲ بر صفر شکست دهد ، شانس صعودبه‌مرحله نهائی مسابقه را که درتابستان امسال در کشورآفریقائی کنگو برگزار میشود خواهد داشت .

نمایشگاه جهانگردی در یونان

نمایشگاه جهانگردی ایران درشهر هالکیدیکی یونان طی مراسمی‌باحضور وزیرتجارت و جهانگردی یونان واعضای کنگره اتحادیه آژانس های مسافرتی فرانسه گشایش یافت .

این‌نمایشگاه بمناسبت‌تشکیل نوزدهمین کنگره سالانه آژانسهای فرانسوی‌دائرشده بود و ٤۲ آژانس و سازمان جهانگردی از کشور های فرانسه ویونان در آن‌شرکت داشتند .

تشکیل کلاس آموزش مسائل جمعیتی

اصفهان ـ اولین کلاس آموزش مسایل جمعیتی برای دبیران دبیرستانهای اصفهان ، دردبیرستان « ادب » این‌شهر، کارخود را آغاز کرد .

قراراست ، در۱۱دبیرستان ومدرسه راهنمایی تحصیلی‌نیز، کلاس آموزش مسایل جمعیتی تشکیل شود .

دریافت گواهینامه‌مهارت

بعد از دیروز طی مراسمی که باحضور ۳۰۰ تن از کارگران رشته های صنعت ساختمانی که در خانه کارگر برگزار شد مدیر عامل صندوق کارآموزی گواهی نامه های مهارت حرفه‌ای عده‌ای از کارگران ساختمانی را توزیع کرد.

توپچی‌های ایران

فردا استادیوم آریامهر را به‌لرزه درمی‌آورند

آخرین دیدار از پانزدهمین دوره مسابقات فوتبال جوانان آسیا بعد از ظهر فردا بین دو تیم فینالیست ایران و ژاپن در حالی برگزار میگردد که ایران با اشتیاق به جام قهرمانی این مسابقات میتگرد .

بدون شک این دیدار برای ژاپنی ها از اهمیت خاصی برخوردار خواهد بود زیرا صعود این تیم به مرحله نهائی مسابقه بیشتر به معجزه‌شباهت دارد.ژاپن که در نخستین‌دیدار بانتیجه ۰ـ۲ شکست ازایران‌را پذیرفت در بازی بعدی خود با مالزی نیز به طرز معجزه‌آسائی به نتیجه مساوی ۲ ـ۲ دست یافت و درانتظار دیدار ایران و مالزی باقی ماند .

دیدار تعیین کننده

درحقیقت دیدار ایران و مالزی تعیین کننده سرنوشت ژاپن در این مسابقات بود و تنهاپیروزی ایران‌بااختلاف۳ گل میتوانست ژاپن را از ورطه حذف شدن نجات دهد . یاران تیم جوانان ایران در دیدار با مالزی با نتیجه‌کوبنده ۱ـ٤ مالزی‌از دور مسابقات‌خارج گردند . ژاپن‌در دیدار بعدی با تایلند نیز بلطف اقبال و شانس برتایلند پیروز شد و به مرحله نیمه نهائی‌راه یافت و رویاروی تیم عربستان قرار گرفت‌وبا نتیجه ۳ بر صفر از سد عربستان گذشت و بار دیگر در مرحله نهائی رویاروی ایران قرار میگیرد بدون آنکه حتی در یک دیدار با غول های فوتبال آسیای جنوب شرقی اندونزی و کره جنوبی روبرو شده باشد .

اکنون ژاپن که بلطف‌جدول و شانس در مرحله نهائی حضور پیدا کرده است ، بدون شک از این فرصت مناسب به بهترین نحو ممکن سود خواهد جست . یاران تیم ملی جوانان ایران بایستی براین نکته آگاه باشند که ژاپن تا سرحد جان برای پیروزی در برابر ایران خواهد کوشید تا شاید برای نخستین بار تاج قهرمانی‌فوتبال جوانان‌آسیا را به سربگذارد .

بگمان‌ماپیروزی‌ایران برژاپن کاملا قابل تکرار است و حتی تیم ملی‌جوانان ما میتواند دست کم ٤ گل به تیم ژاپن بزندو تلاش کند که حتی یکبار هم دروازه تیم ما کشوده نشود .

حشمت مهاجرانی مربی تیم جوانان‌که‌خوشحالی زایدالوصف او در دقیقه ٥۷ مسابقه‌ایران‌و کره جنوبی نشان دهنده به‌ثمر رسیدن تلاشهای پیگیر برای ساختن یک تیم خوب جوانان بود ، در باره دیدار فردا می‌ـ گوید :

ما یک بار ژاپن را شکست دادیم و بار دیگر نیز شکست میدهیم ، اما میدانیم که این ژاپن ، ژاپن دیدار اول با ما نیست‌واینبار با آگاهی بیشتری که از کیفیت تیم ما دارد ، مسلما میتواند برای ما خطری بزرگ‌محسوب شود و درعوض ما نیز نقاط ضعف بازی این تیم را بخوبی مطالعه کرده‌ایم وازآن بنحو مطلوبی بهرمگیری خواهیم نمود .

مهاجرانی افزود : بدیهی است که ما از بهترین یاران خود مانند روشن ، نراقی ، مظلومی ، یوسفی ذاکری ، نگارش ، باغوردانی ، غیاثی، مسیح‌نیا ، نوربخش و راغفر سودخواهیم‌جست‌و خوشبختانه مهره های اصلی تیم در وضع خوبی قرار دارند .

۸۰۰ اتوبوس

از صبح فردا ۸۰۰ دستگاه اتوبوس‌تماشاچیان فوتبال رابه استادیوم بزرگ آریامهر میبرد وایستگاه جدیدی نیز در میدان بهارستان‌به ایستگاه های‌چهار‌ـ گانه اتوبوس ها افزوده شده است ، با استقبالی که‌دیروز از بازی تیم ملی جوانان با کره جنوبی بعمل آمده انتظارمیرود فردا استادیوم صد هزار نفری آریامهر از هیجان و شادی به لرزه در آید .

دیروز والاحضرت شاهپور غلامرضاپهلوی جوائز و کاپهای سومین دوره مسابقات قهرمانی کارگران ایران را توزیع کردند. در این مراسم از خدمتگزاران ورزش تجلیل شد پس از این‌مراسم شورایعالی ورزش و تفریحات سالم کارگران ایران در حضور والاحضرت تشکیل گردید و تصمیمات مهمی اتخاذ گردید.

کمیسیونهای ۲۸ گانه اجتماع دانشگاهیان

ازبعداز ظهرشنبه گزارشهای خودرا تسلیم دبیرخانه‌میکنند

کمیسیون های بیست و هشتگانه‌اجتماع دانشگاهیان و اندیشمندان‌برای بررسی‌انقلاب شاه‌ومردم امروز هم بکارخود ادامه داد و این جلسات‌فردا و شنبه نیز به بحث خواهد پرداخت‌وبتدریج از بعدازظهر شنبه هریک از کمیسیون ها گزارشهای خودرا به دبیرخانه اجتماع تسلیم میدارند .

ساعت نه صبح روز یکشنبه شرکت کنندگان دراین اجتماع به پیشگاه شاهنشاه اریامهربار می‌یابند و آقای دکتر نهاوندی گزارشی پیرامون کار کنگره بعرض میرساند و بعداز ظهر همانروزنیز آقای نخست وزیر درمحل کنگره بااعضای کنگره به گفتگو می پردازد .

روسا و مخبرین این ۲۸ کمیسیون جلسات‌مرتبی پس‌از خاتمه‌جلسات‌این‌اجتماع‌خواهند داشت و گزارشهای کمیسیون ها را مورد تجزیه و تحلیل قرارمیدهندو چکیده‌این‌گزارش هارابصورت گزارش یاقطعنامه درخردادماه‌تقدیم پیشگاه‌ملوکانه مینمایند

کمیسیون‌ها دربسته است و گفتگو های داخل کمیسیونها دربیرون بازگو نمیشود ولی این‌نکته روشن است که مسائل درکمیسیون ها باروشنی کافی و وضوح‌تمام‌مورد بحث قرار میگیرد و نقاط ضعف و مثبت آنها از نظر کار های اجرائی تجزیه و تحلیل میشود .

مسائل اجرائی اصول انقلاب درارزیابیهای دانشمندان و دانشگاهیان موردتاییدوتشویق قرار گرفته و ضمنا نقاط ضعف موارد اجرائی نیز از جهات مختلف تجزیه‌وتحلیل وبررسی میشود .

مسابقات جهانی کارگری

مورد مطالعه وزارت کارو سازمان تربیت‌بدنی‌قرارگرفت

در سومین جلسه شورایعالی ورزش‌و تفریحات‌سالم کارگران ایران که‌در حضور والاحضرت شاهپور غلامرضاپهلوی تشکیل شده بود ، تصمیم گرفته شدکه وزارت کار و امور اجتماعی‌با همکاری سازمان تربیت بدنی ایران مطالعات لازم را پیرامون برگزاری مسابقات جهانی کارگری انجام دهد.

درهمین جلسه قرار شد که تیم های‌کشتی‌و فوتبال کارگران تشکیل و گسترش یابد.

آقای کلهر مدیر کل تربیت بدنی و تفریحات سالم وزارت کار و امور اجتماعی گفت : دراین جلسه تصمیم گرفته‌شد که‌سعی شوددرتهران استادیوم های کوچک ورزشی برای کارگران تاسیس گردد.

والاحضرت شاهپور غلامرضا پهلوی همچنین دستور دادند چهارمین‌دوره مسابقات‌قهرمانی کارگران‌ایران‌درسراسر مملکت آغاز شود و بخصوص با نظر وزیر کارواموراجتماعی‌موافقت نمودندکه‌مسابقات مقدماتی‌برای توسعه و تعمیم‌بیشتر درچهارده استان و نه فرمانداریکل انجام شود و مسابقات نهائی هررشته یکی از استانها ویاشهرستانها برگزار گردد.

همکاریهای ایران و اسپانیا توسعه می‌یابد

وزیرخارجه اسپانیا شنبه به‌تهران می آید

بدعوت عباس خلعتبری وزیر خارجه «گرگور لوپز براوو» وزیر خارجه اسپانیا وهمسرش روز شنبه برای یك دیدارچهار روزه رسمی وارد تهران می ـ شوند .

وزیر خارجه ایران که‌اوائل این هفته برای انجام معاینات پزشکی به اروپا رفت قراراست طی ٤۸ ساعت آینده برای استقبال از همتای اسپانیایی‌خود به تهران باز گردد .

دیدار وزیر خارجه اسپانیا از ایران نخستین دیدار یك شخصیت عالیرتبه‌سیاسی‌اسپانیا از ایران طی سالهای اخیراست و این سفر به عقیده ناظران سیاسی تهران و مادرید تجدید پیوند های سنتی میان ایران‌و اسپانیا را یاری خواهد کرد.

برنامه وزیر خارجه اسپانیا از ایران‌شامل شرفیابی‌بحضور همایونی و ملاقات با آقای نخست‌وزیر و همچنین انجام گفتگو هائی باخلعتبری است‌و براوو در مذاکرات خود در تهران روشن خواهد ساخت که اسپانیاچگونه مایل‌است‌مناسبات خودرا در زمینه های مختلف بخصوص همکاریهای‌اقتصادی‌و فنی و مبادلات تجاری باایران توسعه دهد .

«گرگور لوپز براوو»

عدم توازن درتجارت

اسپانیا در هر حال از جمله کشور های اروپای غرب و شرکای اقتصادی ایران بشمار میرود که ایران در تجارت‌خود باآن ازعدم توازن رنج‌می‌برد.

صادرات اسپانیا به ایران یك و چند دهم از ارزش کل واردات ایران‌را تشکیل‌میدهد و اسپانیا مقام بیستم درمیان کشور های‌صادر کننده به‌ایران را حائز است .

در ۹ ماهه اول سال‌گذشته ارزش صادرات اسپانیا به‌ایران بیش از یك میلیارد ریال بوده است که این رقم در مجموع هفتادوپنج صدم در صداز کل واردات‌ایران‌را تشکیل میدهد. رقم مذکور در مقایسه باآمار بازرگانی ایران‌و اسپانیا نسبت به‌سال ماقبل از کاهش‌فراوان نشان دارد .

در همین حال صادرات‌ایران در همین مدت بیش از ۲۵ و نیم میلیون ریال بوده است‌که در مقایسه با سال های قبل‌از افزایش نسبی برخوردار بوده است .

صادرات اسپانیا به ایران بیشتر کالا های صنعتی و آهن آلات است .

پیش‌بینی میشود همزمان با سفر وزیر خارجه اسپانیا به ایران گفتگو های مقدماتی با هدف کاهش تدریجی وسرانجام محو این عدم توازن در تجارت میان دو کشور صورت‌گیرد.

وزیر خارجه اسپانیا درسفر به ایران از اصفهان نیز دیدن خواهد کرد و یکشنبه شب آینده میهمان ضیافتی‌خواهدبود که خلعتبری به افتخار او برپا میکند .

«از سرویس سیاسی اطلاعات»

لایحه تکمیلی سهیم کردن کارگران درسود کارخانه‌ها

در جلسه امروز تقدیم مجلس شد

مجلس شورای ملی امروز جلسه علنی داشت . در این جلسه ٤ لایحه دولت برای شور دوم ویک لایحه دیگر برای شور اول مطرح و پس از بررسی تصویب شد .

دیروز سازمان

در آغاز این جلسه آقای دکتر طهمورث فروزین نماینده شمیران در اشاره به سالگرد تاسیس سازمان شاهنشاهی گفت ۲٦ سال پیش در ششم اردیبهشت ماه ،در زمانی که هنوز اثرات نامطلوب اقتصادی ، اجتماعی و سیاسی جنگ بین‌المللی دوم در کشور ما خودنمائی میکرد و بسیاری از هموطنان ما در نقاط مختلف‌کشور از دسترسی به‌پزشک و دارو و پرستار محروم بودند و بمناسبت ضعف شدید بنیه مالی ، دولت‌ها کوچکترین امکانی برای برطرف ساختن این نیاز عمومی‌بنظر نمی‌ـ رسید ، شاهنشاه آریامهر باتوجه باین خواسته ملی ، به تشکیل سازمانی بنام سازمان شاهنشاهی خدمات اجتماعی ، فرمان دادند و مقرر فرمودند که این سازمان از محل عوایداملاك شخصی معظم‌له برای زدودن درداز دل دردمندان و دستگیری از افتادگان و ستم کشیدگان و درمان رنجوران و بیماران، تحت‌ریاست عالیه معظم‌له ونیابت‌ریاست والاحضرت‌شاهدخت اشرف پهلوی، بیاری ملت‌شتابد ودر دورترین نقاط مملکت بانجام خدمات اجتماعی و ایجاد درمانگاه هاو درمان رایگان‌بیماران پردازد،

و در دهه انقلاب

ناطق آنگاه خدمات و اقدامات این سازمان رادر دهه اول انقلاب تشریح کرد و طی سخنانی گفت در سال ۱۳۵۱ یعنی در آخرین سال نخستین دهه انقلاب بمنظور آنکه سازمان شاهنشاهی‌وضع‌خود را بطور کامل بادگرگونی های اساسی و نیاز های روز اجتماعی متحول ایران منطبق سازدتغییرات و تحولات مهمی در آن بوقوع پیوست.

چند یادآوری

دکتر حسن متین نماینده بابل به بسفراخیر نخست وزیر به لندن، فرانسه ، اقامت کوتاه در شوروی صحبت کرد و گفت پذیرائی و محبتی که ملکه انگلستان و نخست وزیر اینکشور و نیز رئیس جمهور فرانسه و نخست وزیر شوروی از نخست وزیر ایران کرده‌اند همه نشان دهنده احترام عمیق جهانیان به رهبر عالیقدر کشور ماست .

دکتر متین پس از سخنانی پیرامون افتتاح دانشگاه بابل و لزوم توجه به‌امر خانه سازی در شهرستانها خواستار شد که برای ساختن یک هزار خانه جهت فرهنگیان بابل بانک رهنی وام‌دهد

وضع عشایری

مهندس جواد اربابی نماینده‌شیراز پیرامون بهبود وضع عشایر ایران صحبت کردو گفت دراجرای‌اوامر رهبر عالیقدر کشور برای بهبود وضع عشایر از لحاظ بهداشت فرهنگ و برخورداری از مزایای زندگی اقدامات با ارزشی صورت گرفت و در اجرای فرمان ،اسکان ایلات نیز طرحهای فراوانی اجرا شده است .

کارکنان راه‌آهن

محمدحسین بدیعی نماینده اهواز فعالیت راه‌آهن را تشریح کرد و گفت کارکنان این دستگاه شب و روز در سرمای ۳۰درجه زیرصفر وگرمای۵۵درجه بالای‌صفر درقلل کوهها و مناطق گرمسیرونقاط دور افتاده برای رفاه حال‌مسافران و حمل کالا ، کوشش‌دارند .

دو ناطق دیگر

حسین ایمان‌زهرائی نماینده بوئین‌زهرا ـ علی‌کمالوند نماینده ملاوی وپل دختر نیز دوناطق‌دیگر قبل از دستور بودند که پیرامون افتتاح موزه سوم اسفند درقریه آق‌بابا وسفر اعضای‌هیئت‌پارلمانی به جنوب کشور ، گزارشی‌دادند.

تقدیم دو لایحه جدید

درجلسه امروز مهندس معینی وزیرکار لایحه تکمیلی قانون‌سهیم کردن کارگران در سودکارخانه‌ها را تقدیم کرد .

آنگاه لوایح‌دردستورموردبررسی قرار گرفت وتصویب شد ومعاون وزارت اقتصاد نیز اساسنامه شرکت ملی صنایع پولاد ایران را تقدیم نمود .

اثرات انقلاب تطبیقی

دکتر سید محمدعلی عسکری نماینده گرگان بعنوان ناطق بعداز دستور به پیروزی ایران درامر موفقیت‌آمیز نفت و نیز آغاز بهره‌برداری از کارخانه‌پولادسازی اشاره‌کرد و آنگاه به تفصیل پیرامون اجتماع دانشگاهیان و صاحب‌نظران دیگر بمنظوربررسی نتایج انقلاب شاه وملت سخن گفت واقدامات آنها راتشریح‌کرد.

● خانم مهین مزارعی نماینده فسا نیز دومین ناطق بعدازدستور بود که در زمینه هفته ارزشیابی پیشاهنگی صحبت کرد .

اطلاعیه سازمان آتش نشانی در مورد آتش سوزی بنگاه فردحقیار

ساعت ۱۲و۵۰ دقیقه دیروز به سازمان اتش‌نشانی اطلاع رسید که دربنگاه فردحقیار حریقی‌رویداده است. بلافاصله ایستگاه مرکزی‌به‌تقویت نیروی سه ایستگاه‌دیگر به‌محل حادثه اعزام گردیدند. بطوریکه‌اولین واحد درساعت ۱۲ و ٥٤ دقیقه دربنگاه مذکور حاضر و چون بیم سرایت حریق به کارخانه و انبار های ضلع غربی بنگاه میرفت یک ایستگاه ماموریت یافت قسمت غربی رابا٦ رشته لوله از سرایت حریق حفظ نماید ومانع از رسیدن حرارت و شعله‌های‌آتش به کارخانه و انبار های مذکور شود . سه دستگاه دیگر مشغول عملیات اطفائی شدند و ازسرایت آتش به قسمت غربی سرا جلوگیری بعمل‌آمد. حریق ساعت ٥بعداز ظهر مهار شد و ساعت ۱۱ شب خاموش گردید .

دراین آتش سوزی بعلت وجود پنبه و کنف و مواد دودزا پس‌از خاموش شدن کماکان نیروی یک ایستگاه درمحل مستقر گردید که‌عملیات احتیاطی و لکه‌گیری را انجام دهد که موجبات بروز حریق مجدد فراهم نگردد .

ضمنا توضیحااضافه مینماید که تااین ساعت جسدی که در آتش سوخته و فوت کرده باشددرمحل‌حادثه بدست‌نیامده فقط ۱۳ نفر از کارکنان بنگاه مجروح‌و دچار سوختگی‌شده بودندبه‌بیمارستان‌اعزام‌گردیدند.

درگذشت لطف‌الله‌ترقی

باکمال تاسف اطلاع یافتیم که آقای لطف‌الله ترقی یکی از شخصیت های مطبوعاتی باسابقه شب گذشته جهان را بدرودگفت: شادروان ترقی در سال ۱۲۸۲ متولد شده و بعدازپایان‌تحصیلات قدیمه و گذراندن دوران آموزش متداول زمان فعالیت خود را در زمینه روزنامه‌نگاری و تالیف آغاز کرد .

لطف‌الله ترقی سالیان طولانی‌در دادگستری انجام وظیفه میکرد و از جمله وکلای ورزیده‌امورقضائی بشمار می‌آمد .

وی همزمان با تصدی شغل قضاوت، مجله « ترقی» را طی سالیان طولانی‌بسبک‌خاصی‌انتشار داد وداستانهای تاریخی او در میان خوانندگان از استقبال و توجه خاصی برخوردار بود .

تالیفات مهم مرحوم ترقی‌عبارتند از « جن‌درحمام‌سنگلج» ، «خانم هندی » ، « خودآموز فرانسه» وشب‌های بغداد» .

ما درگذشت تاسف‌انگیز فاضل گرانمایه لطف‌الله ترقی را که از مردان نیکوکار و خیر بود به دوستان و بازماندگان وی‌صمیمانه تسلیت میگوئیم .

پکوف معاون‌وزیر خارجه شوروی شد

نیکلای پکوف سفیر باسابقه‌و پیشین شوروی در ایران که بمدت هفت سال از ۱۹٥٦ تا ۱۹٦۳ در تهران‌خدمت کرد در سن ٦۸ سالگی به سمت معاون وزیر خارجه شوروی منصوب گردید . پکوف از جمله سفرای پرتحرک و پرماجرای کرملین در ایران‌بودکه‌نام او را محافل سیاسی و دیپلماتیک تهران‌هنوز فراموش نکرده‌اند .

مدتی از ماموریت پکوف در ایران با تیره ترین ایام روابط ایران و شوروی مقارن بود .

پکوف در ایام حکومت استالین از جمله شخصیت‌های طراز‌اول حزب کمونیست شوروی بشمار میرفت و علاوه بر عضویت‌در دفتر سیاسی حزب کمونیست مقام دبیرکمیته مرکزی‌این حزب را از سال ۱۹٤۷ بمدت پنج سال حائز بود .

پکوف درسال۱۹٥٦ بخدمت وزارت خارجه شوروی درآمدو به مقام سفیر شوروی در تهران منصوب شد. او در سال ٦۳با سمت سفیر شوروی به الجزایر رفت و در سال ٦۷ مقام سفارت شوروی در هند را نائل گردید.

مدیر کل دفتر نظارت

بدستور آقای مهندس روحانی وزیر کشاورزی و منابع طبیعی آقای مسعود کمیلی زاده بسمت مدیر کل دفتر نظارت و ارزشیابی این وزارتخانه تعیین و منصوب گردید .

شوروی‌جریان‌نفت‌رااز خلیج فارس به غرب بخطر میاندازد

واشنگتن ـ«جوزف‌آلسوپ » مفسرسیاسی برجسته‌آمریکائی اخطار کرد ایجادپایگاه دریائی برای شوروی در عراق‌در دماغه خلیج فارس شریان حیاتی‌نفت ایالات متحده ، ژاپن‌وبطور کلی اروپای غربی را که‌ازطریق آبهای سوق‌الجیشی خاورمیانه حمل می‌شود به مخاطره‌خواهد افکند.

آلسوپ افزود بحران سوخت اینك به یك بحران‌استراتژیك تغییر ماهیت داده‌است‌و این بخاطراینست که شریان حیاتی اکنون از خلیج فارس میگذرد لذا خبر فوق‌العاده مهمی‌است که‌شنیده می‌شود اتحادشوروی اکنون پایگاه دریائی خود را در دماغه خلیج فارس منطقه‌ای که کلیه شاهراه های نفتی کشور های‌یادشده می تواندقطع شود،بنا می کند.

مفسرمعروف آمریکائی به پایگاهی اشاره‌می کند که گفته میشوداتحادشوروی‌در «ام‌القصر» درساحل عراق در خلیج‌فارس ایجاد می کند.

«جوزف‌آلسوپ »نوشت گزارش های رسیده حکایت از این دارد که شوروی ها به عراق سخاوتمندانه در ساختمان یك بندر دیگریاری‌میدهند وواقعیت اینست که‌شوروی هاطی مدت یکسال یك پایگاه دریائی‌آماده به‌عملیات کامل درام‌القصر خواهندداشت.

جوزف آلسوپ تاکید کرده است که اتحاد شوروی قبلا از امتیازات‌موثردریائی دراقیانوس هند برخوردار شده است .این کشور همچنین‌یک پایگاه دریائی در بندر «بربرا»در سومالی‌دارد که از این پایگاه میتواند ورودو خروج کشتی ها رادر بحراحمر کنترل کند .

کمونیستها شهر پنوم‌پن را به‌موشک بستند

پنوم‌پن ـ قوای کمونیست و نیروهای‌طرفداریرنس سیهانوک پس‌از اشغال دو دهکده که در پنج کیلو متری پنوم‌پن پایتخت کامبوج قرار دارد شهر پنوم‌پن را بموشک بستند . فرودگاه «پنوم‌پن» از جمله نقاطی بودکه که هدف موشک های ۱۲۲میلی متری‌کمونیست‌ها قرار گرفت و طبق گزارش منابع کمونیست براثر این‌حمله خسارات وتلفات شدیدی وارد شد منابع دولتی کامبوج گفتندبراثر حمله‌موشکی به فرودگاه پنوم‌پن حداقل ٤۰ نفر کشته و ٦۰ نفر مجروح شدند .

رادیو هانوی گفت نیرو های مسلح‌هوادارشاهزاده سیهانوک شهر تاکئو را کاملا تسخیر کرده و روستا های اطراف «پنوم‌پن» را یکی بعداز دیگری بتصرف خود درمی آورند . نیروهای‌هوادار سیهانوك‌امروز دودهکده«اری‌کسات»و«موم‌سوای» را در ٥ کیلومتری‌مرکز پایتخت اشغال کردند .

جوانی بصورت یک دختر اسید پاشید

**جوانی به صورت دختر مورد علاقه‌اش اسیدپاشید وسپس با چاقواوراجروح کرد و آنگاه دست به‌

ویژه پایان هفته

نظرات مردم درباره مسئله زمین، خانه و مسکن در روزنامه اطلاعات

گزارش

گفتگوی اطلاعات با مهندس ریاضی

به هر تهرانی فقط ده متر مربع زمین میرسد

آیا قانون منع احتکار درباره زمین داران اجرا میشود؟

داد وستد زمین در تهران متوقف شد

نصف تهران باید تبدیل به پارک شود

دیشب زمین داران نخوابیدند!

با بیانات رئیس مجلس

گزارش از: محمدعلی سفری

اگر به آنچه آقای مهندس عبداله ریاضی رئیس مجلس شورای‌ملی در کلوپ روتاری گفته‌اند جامه عمل پوشانده شود ناگزیر عده کثیری مشمول قانون میشوند که بین سه تا ششماه حبس در انتظارشان هست.

تعجب نکنید، مطلبی است که عنوان شده آنهم ازجانب یکی از بزرگترین صاحبان مناصب در مملکت و طبیعی است که باید با اهمیت تلقی شود.

آقای مهندس‌عبداله ریاضی‌رئیس مجلس شورایملی‌که البته‌باقتضای مقام ریاست مجلس عضویت هیچ حزبی‌را ندارد وبمناسبت دست‌کاری جدیدی که قرار است در قانون مالک ومستاجر بشوداعلام کرد:

«برای هر تهرانی داشتن بیش از ۱۰ متر زمین احتکار است» رئیس مجلس روی‌حساب ریاضی درمقام تشریح این مدعا چنین برآمده است:

«..تهران از نظر تامین آب مشروب،نمیتواندبیش‌از۵میلیون نفر را درخود جای‌دهد وباتوجه باین جمعیت مساحت آن نیزنباید از دویست کیلومتر مربع تجاوز کند که یکصد کیلومتر مربع‌باید پارک باشد.

۵۰ کیلومترآن تاسیسات‌عمومی و خیابان و موسسات دولتی و مدرسه و دبیرستان و مغازه‌است و ۵۰ کیلومتر بقیه آن زمین و محل مسکونی است.

اگر این ۵۰ کیلومتر را به ۵ میلیون جمعیت تهران تقسیم کنیم بهر نفر فقط ده متر زمین میرسد، بنابراین فقط تا ده متر زمین حق تهرانی‌است و اضافه بر آن در حکم‌احتکار است و باید باشما مانند محتکرین ارزاق عمومی رفتار شود..»

مجازات قانونی

رئیس مجلس اشاره کرده‌است باینکه باید با این قبیل افراد یعنی هرکس که بیش از ۱۰متر زمین درتهران داردمانندمحتکرین ارزاق عمومی رفتار شود. درباره محتکرین ارزاق عمومی در قانون مجازات قانونی داریم که مصوب سال ۱۳۲۰ است و دارای ۱۸ ماده میباشد.

بموجب این‌قانون هرکس‌کالای مورد احتیاج ضروری عامه راکه زیاده ازمصرف خود داشته‌باشد و برای جلوگیری از فروش به دولت یا مردم پنهان‌بماند، محتکر محسوب شده و برای دفعه اول علاوه بر ضبط عین کالا به حبس تادیبی از سه تا ششماه و کیفر نقدی معادل یکبرابر قیمت‌کالای مزبور محکوم میشود درصورت تکرار برای دفعه دوم علاوه بر ضبط عین کالا به حبس تادیبی از سه ماه تا یکسال و تادیه کیفر نقدی معادل دو برابر قیمت‌کالای مزبور محکوم میگردد.

مساحت تهران

شاید انطباق آنچه که رئیس مجلس‌گفت بااین قانون بنظر منطقی نیاید ولی بهرصورت مسلم این است که آقای مهندس‌عبداله ریاضی‌علاوه برمقام ریاست‌مجلس بعنوان استاد دانشگاه و یکمرد مطلع و پخته اجتماعی و یک مهندس صاحبنظر مسئله‌ای را عنوان کرده که منطبق است با شرایط زمان.

همین دوروزقبل در روزنامه‌ها خبری بود که دولت قصد دارد فعالیت خانه‌سازی را بجای‌تهران در شهرستانها گسترش دهدو باز درمحافل دولتی واجتماعی منظما مسئله زمین در تهران و نقشی که دراقتصاد کشور بازی می‌کند مطرح است منتهی دراینجا باید باین موضوع توجه کرد که هم‌اکنون مساحت تهران چقدر است و آیا با دویست کیلومتر مربع که رئیس مجلس بعنوان حداکثر وسعت تهران نظر داده منطبق است یا خیر.

مذاکرات تلفنی

دیشب تلفنی با آقای مهندس ریاضی مذاکره‌ای صورت گرفت زیرا با انتقاد شدیدی که‌ایشان بر صاحبان زمینهای بزرگ دارند حق این‌است که مسئله بصورت جدی مورد توجه‌مقامات مسئول قرار گیرد.

آقای مهندس ریاضی درتایید مطالب فوق افزود:

«همانطور که گفتم اگر تهران باید یک شهر باشد نباید بیش از ۵۰ کیلومتر مربع خانه مسکونی در آن ساخته شود.

رئیس مجلس اضافه کرد مگر بیک نفر که بقول خودش ۸۰ قباله زمین دارد غیر از محتکر نام دیگری میتوان نهاد. من نه بعنوان رئیس مجلس بلکه‌بعنوان یک مهندس اعلام میکنم شهر تهران اگر واقعا باید یک شهر واقعی باشد نمیتوان در آن سه چهار هزار متر زمین را فرضا برای‌سکونت دوسه‌نفر اختصاص داد، هیچ مانعی ندارد که این قبیل اشخاص بروند خارج از محدوده شهر و در ده هزار متر زمین برای خود ویلا بسازند اما در محدوده شهر تهران اینکار با اصول شهرسازی منطبق نیست.

رئیس مجلس که خود در شمیران خانه دارد، خودش را مثال زد و گفت من بایک‌خانواده ۷ـ۸ نفری در یک محدوده‌پانصد متر مربع خانه ساخته‌ام ولی در داخل شهر نیست. در وسط شهر چه از نظر سکونت و چه از نظر مسائل اجتماعی و امور ترافیک و غیره ناراحتی ایجاد میکند.

رئیس مجلس در این مذاکره تلفنی یادآور شد که مساحت فعلی شهر تهران به دویست و پنجاه کیلومتر مربع رسیده‌است.

رئیس مجلس از نظرتائید نظر خود مبنی براینکه هرتهرانی‌نباید بیش ازده مترزمین داشته‌باشد افزود البته این رقم را بطور معقول میتوان تا مقداری هم بالا برد و اگر باشند کسانی که این مقدارزمین را کافی نمی‌دانند «طرح بهجت‌آباد» را مثال میزنم.

در این طرح ضمن آنکه برای ساکنان آن تمام وسائل مدرن زندگی پیش‌بینی شده برق و گاز و آب و تلفن و پارک و پارکینگ و سوپرمارکت، استخر شنا و زمین‌ورزش‌دارندمع‌الوصف بهر ساکن این منطقه بیش از ۱۵ متر زمین اختصاص داده نشده است.

رئیس مجلس از نظر مستاجرین نیز یادآور شد که قانون مالک و مستاجر باید بنحوی اصلاح گردد که ضابطه پرداخت کرایه خانه باید قیمت اعیانی باشد نه قیمت زمین.

رئیس مجلس درپایان گفتگوی خود اعلام داشت:

داشتن صدها مترمربع زمین که مورداحتیاج‌مردم است جزاحتکار چیز دیگری نام ندارد. این قبیل افراد باید پول خود را مصروف به کارهائی بکنند که برای مملکت مفید باشد نه مضر.

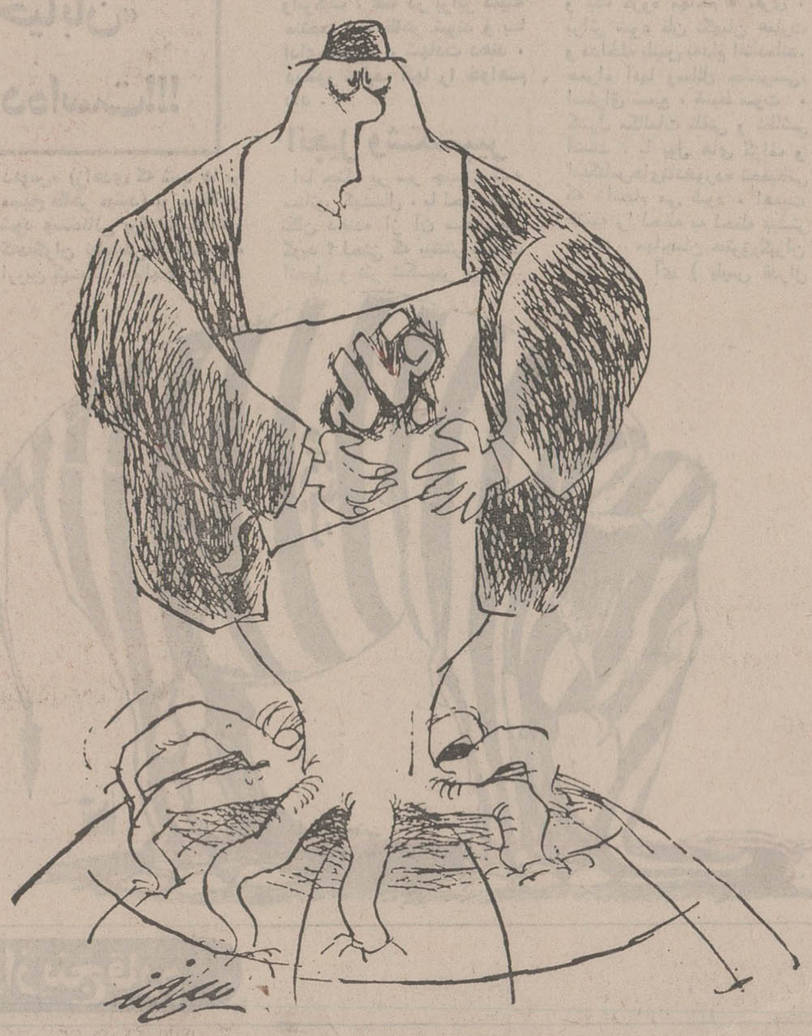

از: شریف مشگین

سقوط بورس زمین در تهران

اشاره:

بدنبال بیانات رئیس مجلس در کلوپ روتاری اظهارنظر عده‌ای که در کار معاملات زمین فعالیت دارند خواسته شد. بسیاری از مردم ازاینکه با بیانات رئیس مجلس ممکن است به بورس‌بازی پایان داده شود و قیمت زمین پائین بیاید اظهارخرسندی کردند ولی بعضی اززمین‌داران‌بزرگ با ناراحتی درمورد اثری که سخنان رئیس مجلس روی معاملات زمین دارد گفتند از وحشت سقوط قیمت‌ها تا صبح نخواهیم خوابید زیرا بیانات رئیس مجلس دادوستد زمین را در تهران متوقف کرد و تفسیرهای گوناگونی درباره آن شده است.

اظهارنظری که بطور کلی درباره وضع زمین و طرق مبارزه باآن ازجانب صاحبنظران شده ذیلا از نظر خوانندگان میگذرد:

«در شهر تهران چهل میلیون متر زمین بایر موجود است قیمت این‌اراضی سرسام آورشده و صاحبان آنها قسمتی ازاین‌زمین‌ها راتا متری چهار هزار تومان میفروشند. زمین‌داران افراد بخصوصی هستند که از زمین‌داری ثروت کلانی اندوخته‌اند و درحال‌حاضر قسمت مهمی از اراضی بزرگ داخلی‌و خارج‌تهران متعلق به آنها میباشد.

این‌افراد روی اراضی داخل‌و خارج تهران کوچکترین اقدامی درجهت عمران‌و آبادانی انجام نداده‌اندو حتی بسیاری از این‌اراضی را ندیده خریداری کرده‌اندو همین گروهند که با شگرد ها وعملیات محیرالعقول خود افسانه ثروتمند شدن را درکمترین‌مدت باخرید وفروش زمین درمیان مردم رواج‌داده‌اند.

تجارت هر کالائی باوجود سودی که عایدتاجر میکند، گاهی ضررهم دارد ممکن است کالا آتش بگیرد، مورد دستبرد واقع‌شودویا از دیگر حوادث طبیعی صدمه ببیند ولی زمین هرگزبا این مشکلات روبرو نمیشود ونه‌تنها ضرر ندارد بلکه هر روز افزایش قیمت پیدا میکند.

سودو ارزشی که ازاراضی تهران هر روز و هرشب عاید صاحبان این‌اراضی میگردد مربوط به مالکان نیست افزایش قیمت اراضی اطراف‌و داخل شهر ها مربوط به تمرکز جمعیت درآن شهر ها میباشدو از همین‌روست که بورس زمین‌دربسیاری از شهرها ایجاد نمیشودو بازار آشفته دادو ستد های غیر اقتصادی رواج‌پیدانمیکند شاید اگرتهران همخالی از سکنه‌بودو یا میزان رشد جمعیت آن آهنگ شتاب‌آلود کنونی را نداشت هرگز اراضی این ارزش راپیدا نمیکرد پس قسمتی از افزایش قیمت اراضی شهر ها رابایدمعلول افزایش جمعیت شهر دانست.»

این مطالب رایگ مقام مسئول در اتحادیه‌صنف معاملات‌املاك بدنبال اظهار نظر رئیس مجلس‌شورا درباره قیمت اراضی دراختیار خبرنگارمافرارداد.

یکی از بنگاهداران معاملات تهران درهمین مورد گفت: دارندگان اراضی بزرگ در تهران از طبقات مختلف هستند بعضی از آنها آدم های بسیار خوب وبرخی آدم های‌بدی هستندولی درهمه حال آنها باسرمایه‌ای اندك‌دراین راه بکارانداخته و صاحب سومایه بیشتر شده‌اند و یا اساسا هیچ نداشته‌اندازدلالی ساده بوسیله دادو ستد زمین میلیونر شده‌اند. بنگاهدار دیگری گفت: بهرحال این مسئله بسیار مهم مملکتی است‌واین دولت و مسئولان اقتصادی و نمایندگان مجلس هستند که باید بگویند که‌دراین موردچه باید کردبنگاه دار اظهار داشت که‌بهرحال در شهر تهران هزاران نفر از مردم‌صاحب اراضی بایر هستندو بعضی ها که خودساکن کشورهای خارج‌هستنددرتهران‌زمین خریده وازاین راه‌به ثروت رسیده‌اند صاحب‌بنگاه مزبور افزود شرائط کاذب بازار زمین در تهران بصورتی است که حتی یك‌شرکت خارجی اراضی واگذاری پارکی راکه‌برای ساختن‌هتل‌به‌او واگذار کرده‌بودند، بدیگری بمبلغ گزافی فروخت و به امیدثروتمند شدن از راه زمین‌داری گرفتار این وسوسه بزرگ‌شدو در ورطه بورس بازی تهران‌غرق گردید.

یك مقام اتحادیه بنگاه های معاملات املاك گفت: صاحبان اراضی در دو طرف جاده تهران قزوین برای بفروش رسانیدن اراضی خود دهها شهر ساخته‌اندو مالکی که هفت میلیون مترزمین را دراین مسیر به سیصد هزار تومان خریداری کرده بودپس‌از چندسال به دوازده میلیون تومان فروخته‌است.

بنگاهدار دیگری گفت: وضع زمین در تهران چنان است که باوجود اظهارات آقای‌رئیس مجلس، اگر اراضی را اندکی ارزانتر از قیمت روز بدهند بازآنها را خواهند خرید.

یکی از بنگاهداران گفت: دولت اگر بیاید وبرای وادارکردن صاحبان اراضی برای عمران‌و ساختمان مهلتی به آنها بدهد این حربه موثر خواهدبود، دولت باید به زمین داران هشدار قطعی بدهد که اگر تا پایان مهلت اراضی را نسازند باطرح‌ونقشه شهرداری دراین قبیل‌ساختمان های موردنیاز مردم احداث خواهدشد.

آغاز هفته سوم نمایش فقط در

سینما کاپری

گشت‌های بهار و تابستان
سازمان جلب سیاحان

گشت آذرآبادگان ـ مدت هفت‌روز ـ حرکت شنبه‌هرهفته ـ بهاء ۳۸۰۰ ریال.
گشت خاوریار (سواحل شمال) ـ مدت چهار روز ـ حرکت سه‌شنبه هرهفته بهاء ۲۴۵۰ ریال.
گشت کاشان (قم ـ نطنز ـ قمصر) ـ مدت سه روز ـ حرکت چهارشنبه هرهفته بهاء ۱۸۵۰ ریال.
گشت اصفهان و شیراز ـ مدت شش روز ـ حرکت‌شنبه هر هفته بهاء ۴۲۵۰ ریال.
گشت سرزمین خسرو (کرمانشاه و همدان) ـ مدت‌شش روز ـ حرکت یکشنبه هرهفته بهاء ۳۴۵۰ ریال.
قیمت شامل وسیله نقلیه ـ غذا ـ اقامت ـ راهنما و ورودیه‌ها میباشد. اطفال تا۳ سال مجانی واز سه سال‌تا۱۲ سال ۷۰ درصد قیمت.
محل رزرو بلیت ـ سازمان جلب سیاحان ـ بلوار الیزابت شماره ۱۷۴ تلفن: ۶۲۱۲۹۰

ازامشب فقط در

سینما پلازا

لاندو بوزانکا ـ روسانا پودستا درفیلم

کشیش کم رو
زن پر رو

رنگی و سینماسکوپ

آگهی تاسیس شرکت‌سهامی خاص‌سپیدمرغ

نظر به لایحه قانونی اصلاح قسمتی از قانون تجارت مصوب۲۴ر۱۲ر۱۳۴۷ وماده ۱۹۷ قانون‌تجارت و ماده ٦آئین‌نامه قانون‌مصوب۱۳۱۱ خلاصه اظهارنامه و اساسنامه شرکت سهامی خاص سپیدمرغ (سهامی خاص) که در تاریخ ۲۵ر۱ر۱۳۵۲ تحت‌شماره ۱۶۷۹۵ دراین اداره ثبت و در تاریخ ۲۷ر۱ر۱۳۵۲ از لحاظ امضاء ذیل ثبت تکمیل گردیده برای اطلاع عموم در روزنامه رسمی کشور و روزنامه کثیرالانتشار اطلاعات آگهی میگردد.

۱ـ نام و نوع شرکت ـ شرکت سهامی خاص سپید مرغ.
۲ـ موضوع شرکت ـ پرورش جوجه یک روزه تا دوماهه و نگهداری مرغ‌تخم‌گذار جهت تولیدتخم‌مرغ و فروش و توزیع فرآورده‌های واحدهای مرغداری بطور بسته‌بندی و واردات دانه‌های مرغی و داروهای لازم‌جهت پرورش مرغ ازخارج و یاتهیه آن درداخل.
۳ ـ مرکز اصلی شرکت ـ تهران میدان امین‌السلطان بنگاه افضلی.
٤ـ مدت شرکت از تاریخ ۱ر۱ر۱۳۵۲ به مدت نامحدود.
۵ـ تابعیت شرکت ـ ایرانی است.
٦ـ سرمایه شرکت ـ مبلغ سی‌میلیون ریال‌منقسم به ششصد سهم پنجاه‌هزار ریالی با نام.
۷ـ میزان سرمایه پرداختی و شماره فیش‌بانک مربوطه و مبلغیکه تعهد شده‌است مبلغ ۲۹میلیون و هشتصد هزار ریال ازبهای اسمی سهام جنسی ومبلغ دویست هزار ریال بقیه بموجب گواهی شماره ۱ مورخ ۲۱ر۱ر۵۲ در بانک صادرات ایران شعبه خیام تودیع گردیده است.
۸ـ موسسین شرکت ـ آقایان احمد افضلی ـ مهدی رستمی ـ خانم گیتی‌افروز غزنوی ـ دوشیزه گیتا افضلی ـ دوشیزه بیتا افضلی ـ آقای اردشیر افضلی ـ خانم فریده دری ـ دوشیزه الهام رستمی ـ آقای علی رستمی.
۹ـ اولین مدیران شرکت ـ آقای احمد افضلی رئیس هیئت مدیره و مدیر عامل آقای مهدی رستمی نایب رئیس هیئت مدیره بمدت دو سال میباشند.
۱۰ـ اختیارات مدیر عامل ـ طبق ماده ٤۹ اساسنامه.
۱۱ـ روزنامه‌کثیرالانتشاریکه برای دعوت‌هاتعیین شده است ـ اطلاعات.
۱۲ـ دارندگان حق امضاء در شرکت ـ امضاء کلیه اوراق و اسناد بهادار و قراردادها و اوراق‌عادی و اداری با مدیر عامل بتنهائی با مهر شرکت معتبر میباشد و مدیر عامل میتواند تمام یا قسمتی ازاختیارات و حق امضاء خود را وکالتا به شخص دیگری واگذار نماید.
۱۳ـ اولین‌بازرسان اصلی و علی‌البدل شرکت ـ آقای حسین نوبخت بازرس اصلی آقای‌محمدتهرانچی بازرس علی‌البدل برای مدت یکسال.
۱٤ـ انحلال شرکت ـ طبق ماده ۱۹۹ اصلاحی قانون تجارت.

رئیس اداره ثبت شرکت‌ها و مالکیت صنعتی ـ مهدی نراقی
م الف ۱٦٤۰ آـ٦۳۹۸

آگهی تغییرات شرکت سهامی وارسا ثبت‌شده بشماره ٦۸٤۱

طبق تصمیم مجمع‌عمومی فوق‌العاده مورخ۲۳ر۱ر۵۲ تغییرات زیر در شرکت مذکور بعمل آمد.
۱ـ نوع شرکت از سهامی به سهامی خاص تبدیل گردید.ونام آن‌شرکت سهامی خاص وارسا میباشد. ۲ـ اساسنامه جدید شرکت مشتمل بر ٤۵ ماده ویك تبصره تصویب و جایگزین اساسنامه قبلی شرکت گردید.۳ـ آقایان تورج جهانسوز، بهمن جهانسوز و مهندس دانیل‌لابرت بسمت اعضاء هیئت مدیره برای مدت دوسال انتخاب شدند٤ـ مدت شرکت از ۹۹ سال بمدت نامحدود تبدیل شد.۵ـ آقای شاهرخ جهانسوز بسمت بازرس اصلی وآقای اردشیر زینعلی مراغه بسمت بازرس علی‌البدل برای مدت یکسال انتخاب شدند ٦ـ روزنامه کثیرالانتشار اطلاعات جهت درج آگهی های‌شرکت تعیین شد. ۷ـ باستناد صورتجلسه هیئت مدیره مورخ۲۳ر۱ر۵۲ آقای تورج جهانسوز بسمت مدیر عامل وآقای مهندس دانیل‌لابرت بسمت رئیس هیئت مدیره و آقای‌بهمن جهانسوز بسمت نایب‌رئیس هیئت مدیره برای مدت‌دو سال انتخاب شدند هیئت مدیره کلیه اختیارات خودرا به‌مدیر عامل شرکت تفویض نمودو کلیه اوراق و اسناد بهادار چکها، سفته ها وقراردادها و بروات و اسناد مالی به‌امضاء مدیرعامل به تنهائی باسهر شرکت معتبر خواهدبود.

رئیس اداره ثبت شرکتهاو مالکیت صنعتی ـ مهدی نراقی

تجدید آگهی مناقصه شماره ۷

مدیریت تهیه‌و خرید فرماندهی نیروی لجستیکی نیروی‌زمینی شاهنشاهی یك قلم اجناس مشروحه زیررا.

دستکش پشمی کف چرمی طبق نمونه و مشخصات موجود. بتعدادی که دربرك شرایط معامله مندرج‌است از طریق مناقصه خریداری مینماید.

پیشنهاد دهندگان می‌توانند با مراجعه به دایره خرید مدیریت تهیه‌وخرید فرماندهی لجستیکی نیروی‌زمینی شاهنشاهی‌و ملاحظه مشخصات اجناس‌ودریافت برك شرایط ومشخصات معامله‌پیشنهاد خود را طبق مفاد مندرج در شرایط‌معامله تنظیم و تاساعت ۱۲ روزسه‌شنبه ۱۸ر۲ر۵۲ به‌دفتر مدیریت‌تهیه وخریدتسلیم‌نمایند.

نیروی‌زمینی‌شاهنشاهی مدیریت تهیه‌وخریدفرماندهی‌لجستیکی

آگهی مناقصه حمل‌مطبوعات وملزومات

بانك اعتبارات تعاونی توزیع‌حمل مطبوعات و ملزومات شعب شهرستان های خودرا وسیله موسسات‌مسافربری بمناقصه میگذارد شرکت کنندگان‌میتوانند بامراجعه‌به‌اداره کارپردازی واخذ صورت شعب پیشنهادات خودراپیوست قبض سپرده به مبلغ هفتاد هزار ریال که بصندوق شعبه مرکزی‌پرداخت خواهند نمود، ویاضمانتنامه بانکی بمدت سه «۳»ماه حداکثر تاتاریخ‌سی‌ام اردیبهشت‌ماه تسلیم، دفتر اداره کارپردازی واقع در اداره مرکزی بانك نموده رسیددریافت دارند. به‌پیشنهاداتی که فاقد قبض سپرده‌ویا ضمانتنامه بانکی باشد ترتیب‌اثر داده نخواهدشد بانك در ردویاقبول پیشنهادات واصله مجاز خواهد بود.

بانك اعتبارات تعاونی‌توزیع

سرمقاله

اجتماعی بزرگ باهدفی عالی

در اجلاسیه کنگره بزرگ ملی که‌در بهمن ماه گذشته بخاطر بزرگداشت دهه‌اول انقلاب‌شاه‌ومردم تشکیل شده‌بود ،شاهنشاه مساله تشکیل سمیناری رااز دانشگاهیان و صاحبنظران بمنظور بررسی نتایج حاصله ازانقلاب در فاصله سال های ۵۱ـ۱۳۴۱ و مقایسه آن باتحولات وانقلابات دیگرو بالاخره ارائه نظریات و پیشنهادها عنوان فرمودند:« میل‌دارم دانشگاه های ایران افرادی‌را انتخاب کنند ، صاحبنظرانی‌را که ادعایی دارند، هرکس را نظری دارد که دراجتماعی بنشینندواصول انقلاب‌ایران را که‌انعطاف‌پذیر است ،مطالعه کنندوآنها رابا هرچیزی که‌دلشان میخواهد مقایسه کنندو اگر پیشنهادی دارند برای‌بهبودبخشیدن اصول انقلاب‌ما وحتی وضع اصول‌جدید مطرح سازند».

طبق امریه‌یی که‌در همان ایام به دانشگاه تهران ابلاغ شد، دعوت از صاحبنظران وتدارك مقدمات چنین اجتماعی در عهده دانشگاه تهران‌قرار گرفت‌و سرانجام از عصر روز سه‌شنبه‌اجتماع دانشگاهیان‌و صاحبنظران کار خودرا باهدف بررسی‌و مقایسه‌انقلاب و احتمالاتقدیم پیشنهاد ها ونظریات،رسما آغاز کرد. درحالیکه طی چندماه اخیریك رشته مطالعات مقدماتی‌توسط گروه‌های مطالعاتی دانشگاه ها ومدارس عالیه‌کشور صورت گرفته وگزارش این بررسی‌ها به اجتماع سیصد و هفتاد و یکنفری دانشگاهیان و صاحبنظران‌ارجاع‌شده است.

وظیفه خطیری که رهبر انقلاب برعهده این سمینار محول فرموده‌اند، دردرجه اول مبین‌وقفه ناپذیری‌و نیز انعطاف پذیری اصول اعلام شده انقلاب‌شاه‌و مردم‌است . از خصوصیات عمده انقلاب‌ایران آنست که مبادی آن ماخوذ ازشرایط خاص اجتماعی ایران وناظر برچاره‌جویی مشکلات ویژه این جامعه است. به کلام‌دیگرانقلاب ایران برای‌حل مشکلات کشور وایجادیك‌جامعه جدیدیك‌تر فلسفی پیش‌نوشته رابه کارنبسته ، بلکه اصولی که‌با توجه‌به شرایط محیط‌و بمنظور رفع‌مشکلات وپاسخگویی به احتیاجات جامعه اتخاذواجراء وتجربه شد، مجموعا صورت یك‌تر فلسفی‌رابخود گرفته‌است. فلسفه‌یی که میتوان آنرابامبانی فلسفی هرانقلاب وتحول‌دیگری در هر نقطه عالم مقایسه وارزیابی کرد.

مراجعه چنین امر مهمی به یك مجمع‌عالی‌ازاندیشمندان و صاحبنظران در مسائل اجتماعی و اقتصادی وفرهنگی بهمین خاطر است‌و همچنانکه‌رئیس دانشگاه تهران درمراسم افتتاح‌سمینار اظهار داشت« مسلما شرکت کنندگان دراین اجتماع از مقابله و مقایسه تحولات ودگرگونی های‌جامعه ایرانی باهیچ‌طرزفکروهیچ مرام وعقیده‌و مکتب‌سیاسی‌و فلسفی واقتصادی امتناع نخواهند داشت ودرپرتو همین طرز تفکر وبا ایمان واعتقاد راسخ‌به‌استقلال واصالت میهن‌واحترام به آزادی های فردی‌و اجتماعی واصول اخلاقی‌است که کار خودرا آغاز کرده‌اند وادامه خواهند داد». در عین‌حال، وظیفه‌مهم دیگری که‌ازطرف رهبر انقلاب به‌این مجمع علمی‌و تخصصی محول شده ، تعاطی آراء و نظریات به منظور پیشنهاد روشهایی‌است که احتمالا به‌تکامل اصول وهدفهای‌انقلاب شاه‌و مردم کمك خواهد کرد.

این‌تصمیم شاهانه نشان‌میدهد که‌رهبر عالیقدر انقلاب در توجه به منافع اکثریت وطرق پیشرفت و اعتلای کشور وملت‌خود همانقدر بی‌تکبرو فروتن‌اند که سختگیرو قاطع‌وانصراف‌ناپذیر.

شاهنشاه باتاکید براین که تنها هدفهای انقلاب تغییر ناپذیرند، راه‌راچه‌برای‌هرگونه‌اصلاح‌وتجدیدنظری‌ـعندالضرورهـ درروشها ودرصورت لزوم اتخاذ اصول تازه‌یی که مقاصد انقلاب را تسریع وتسهیل کندباز گذارده‌اندو تفویض چنین‌وظیفه‌یی به اجتماع دانشگاهیان و صاحبنظران نه‌تنهایك مسئولیت خطیر و عظیم، بلکه همچنین افتخاری‌بزرك برای این اجتماع‌است.

آنجاکه انتخابات آزاداست وآنجاکه انتخابات آزاد نیست

واترگیت ، واترگیت !

غلامحسین صالحیار

بنظرمی رسداین بار «مردتوی خیابان» بشدت رم کرده‌است!!!

توطئه «واترگیت» ، ۱۰ ماه پیش ، نیمه شبی که عوامل‌اف. بی . آی ، در ستاد انتخابات حزب دموکرات به دام افتادند لو رفت ، اما عوامل‌دولتی با مهارت بر قضیه سرپوش می‌گذاردند و با آنکه مداخله مطبوعات و پی‌گیری مخالفان، بتدریج اهمیت مسئله را روشن می کرد . اما جنگ علنی را «سام اروین» سناتور سالخورده ایالت‌کارولینای شمالی‌که‌ریاست کمیته ۷ نفری تحقیق سنای امریکا را در این باره بعهده دارد با اعلام این جملات در سنای امریکا آغاز کرد :

«انقلاب امریکا ، امتیازات خدایگانی را برای همه کس‌در این کشور نابود کرده وامروز چنین‌امتیازاتی دیگر برای‌مردان کاخ سفید وجود ندارد . مگر آنان از چه گوشتی تغذیه‌می کنند ، که خود را چنین ممتاز می پندارند ؟ چرا باید آنان جایگاهی برفراز توده های امریکائی برای خود قائل‌باشند. در اجتماع ما هیچ امتیازی چون نجیب زادگی و اصل و نسب ، که فضیلتی برای‌کسی باشد وجود ندارد . من نمی ـ خواهم شبی کاسی چون‌نیکو دموس» (زاهدی که شب ها بر مسیح ظاهر میشد) بر من‌ظاهر شود وسخنانی برگوشم‌بخواند، که‌دیگران نبایستی‌آنرابشنوند.»

اروین کهنه‌کار ، بالهجه جنوبی خود جنگ کنگره و کاخ سفید را علنی کرد و سپس با لحن تهدید آمیزی افزود :

«اگر رئیس جمهوری اجازه ندهد مشاورانش در باره‌قضیه واترگیت ، علنا در برابر کمیته منتخب سنا ظاهر شوند و با ادای سوگند ، شهادت دهند ، دستور توقیف آنها را خواهم داد .

انجیل وشکسپیر

اما جنگ بر سر چیست که سناتور کهنسال ، با لحنی‌چنین تکان دهنده از آن سخن می گوید ؟ لحنی که بیشتر به‌آیات انجیل و نثر شکسپیر می‌ماند.

کمی به عقب باز می گردیم . به ۱۰ ماه پیش ساعت ۲٫۳۰ سحرگاه ۱۷ ژوئن سال ۱۹۷۲ صحنه «واترگیت» ، ستادفعالیت انتخاباتی حزب دموکرات است و یک گروه مهاجم ۵ نفری ، براثر سوء ظن نگهبان عمارت و مداخله پلیس به‌دام افتاده‌اند. همراه آنها وسائل جاسوسی، استراق سمع ، ضبط سوت ، کنترل مکالمات تلفنی و نظائر آنست . با پول های گزاف و اسکناس‌های‌تانخورده تحقیقاتی که انجام می شود ، اهمیت قضیه را لحظه به لحظه بیشتر می‌کند . مهاجمان حقوق‌بگیران اف. بی. آی (پلیس فدرال امریکا) هستند . با اطلاع و موافقت رئیس اف . بی . آی عمل کرده‌اند . جان میچل ، وزیر دادگستری وقت و چندتن از نزدیک ترین یاران رئیس جمهوری در جریان اقدامات آنها قرار دارند ، به صورتی که پس از دستگیری این عده ، وزیر دادگستری شبانه با شتاب در چنان وضعی خانه‌اش را ترک می گوید که زنش از شدت ترس دچار تکان عصبی شده و بستری می گردد .

و روزنامه «واشنگتن پست» ، صدای متنفذ ترین قشر اجتماع امریکا می نویسد :

« اعتماد مردم به قوانین اساسی ، به اصالت وشایستگی مقامات عالیرتبه کشور و به مردانی که آراء خود رانقدیم‌شان کرده‌اند ، با ماجرای «واترگیت» متزلزل شده است.»

کار بالاتر می گیرد تا آنجاکه قضاوت عمومی رادراین‌عبارات میتوان خلاصه کرد :

«یکی ازآشکارترین وشریرانه ترین انواع پایمال کردن حقوق و آزادی های فردی و از همه مهمتر حق انتخاب دولت توسط مردم ، بوقوع پیوسته است .»

مقامات وابسته به حزب حاکم و دولت وقت در بحبوحه انتخابات و در زمانی که باید در سراسر کشور ، فعالیت های انتخاباتی آزادانه ، و در محیطی خالی از تهدید و تطمیع و خرابکاری انجام‌شود، تا آنکه رای بیشتری دارد و از اعتماد وسیع تری برخوردار است . زمام امور رادر دست گیرد ، از بیم پیروزی‌حریف دست به عملیات جاسوسی و خرابکاری‌و فعل و انفعالات مالی زده‌اند درباره نتایج‌چنین‌انتخاباتی چگونه میتوان قضاوت کرد ؟

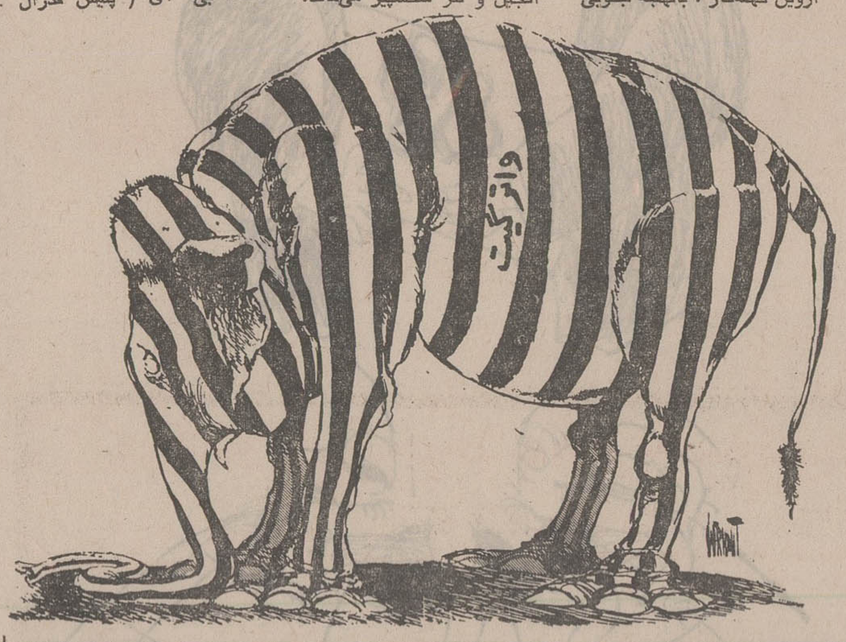

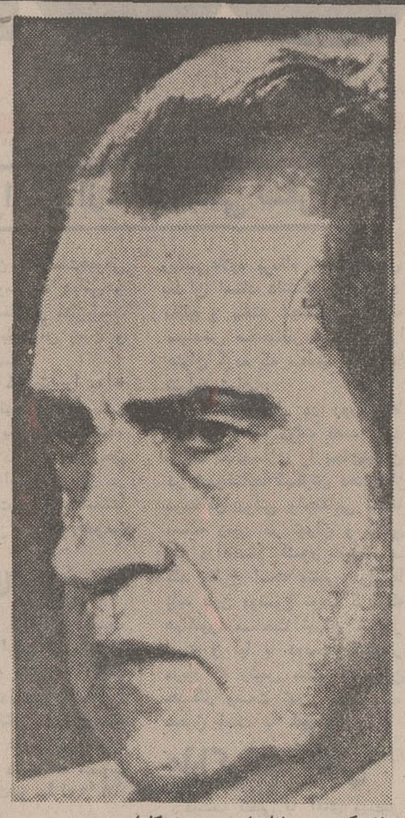

نزدیکترین مشاوران و همکاران نیکسون در جاسوسی دست‌داشته‌اند

سناتور اروین: مگر مردان کاخ‌سفید از چه گوشتی تغذیه میکنند که خود را چنین ممتاز می‌پندارند ؟

اگردر هندوچین‌میلیونهاامریکائی و آسیائی کشته شدند وهنوز هم میشوند ، و میلیاردها دلار ثروت عمومی تباه شد و هنوزهم میشود، و ده‌ها اگر مشابه دیگر ، برای مرد توی خیابان ، که همه این کشتارها و ویرانی به حساب او انجام میشود ، هموارهیک‌استدلال قوی عرضه شده ، که این همه قربانی و این همه ضایعات و خسارات بخاطر آنست که رای‌تو به حساب آید و جهان آنچنان بچرخد که تو می‌خواهی و امثال تو که در اکثریت‌هستند نه‌آنچنان که من میخواهم و تنی چند که با من هم‌داستانند و با توسل به‌زور و زر و خدعه و فریب و نیرنگ ، عوامل حکومت عدد را جابجا میکنند .

تزلزل ازبیخ وبن

و اکنون «واترگیت» برای مرد توی خیابان ، برای تمام مردان توی خیابان در سراسر جهان‌این استدلال را از بیخ‌وبن متزلزل ساخته است . و به‌ویژه برای‌مرد توی خیابان امریکائی ، که بیش ازهرکس ، از این بابت خسران دیده و از جیب و جانش ، هردو مایه گذاشته است ، طبعا این سئوال با شدتی هرچه‌تمام‌ترمطرح شده که چگونه باید هزاران کیلومتر فراسوی مرزهای‌کشورش مراقب بود تا خدای ناخواسته‌در نقطه‌ای ازنظراو ناآشنا ،انتخاباتی مخدوش‌نباشد و اگر چنین‌تصوری رفت به حساب او ، و حتی به قیمت جان اوباید لشگرکشی‌شود، اغتشاشات بوجود آید، گورستان ها مالامال‌از کشته گردد، قیمت‌ها بالا رود ، گوشت و نان و میوه و تخم‌مرغ بدست نیاید ، تا در آن دیار غریب ، بر ارکان حکومت عدد ، خللی وارد نگردد ، امازیر گوش او برای برهم زدن اساس همین حکومت عدد ، مدعیان حفظ آن در سطح جهانی ، شبانه به خانه رقیب یورش مسلحانه برند و از بیم پیروزی او ، آنچه را که پیشرفت تکنیک درخدمت‌جاسوسی و خرابکاری نهاده بیدریغ بکار بندند ؟

بوی ناخوش !

قضیه چنان روشن است که‌دلیل هیجان فوق‌العاده سناتور «اروین» ۷۶ ساله را کاملا توجیه میکند . حتی «باری‌گلدواتر» سناتورمعروف آریزونا نیز که در چنین مواردی معمولا آخرین کسی است‌که بدرد می‌آید در مصاحبه با خبرنگار «کریسچن ساینس‌مانیتور» گفته است :

«آه .. واترگیت . واترگیت . از آن بوی خوشی به مشام نمیرسد. ترا بخدا کاری کنید از شر آن خلاص شویم .»

و در جای دیگر

« می‌ترسم عاقبت قضیه به این سئوال ختم شود که آیا شما به نیکسون اعتماد دارید ؟»

وبد نیست‌بدانیم خانم‌آرمسترانگ مشاور ویژه رئیس جمهوری نیز در نگرانی گلدواتر شریک است .او دو هفته‌پیش‌به جمعی‌ازخبرنگاران گفته بود :

«من با این نظر سناتور گلدواتر که ماجرای واترگیت‌به فعالیت‌های تهیه بودجه لازم برای مبارزات انتخاباتی کاندیدای جمهوریخواه کنگره در سال ۱۹۷٤ لطمه شدید زده است ، کاملا موافقت دارم.»

بنظر میرسد این‌بار مرد توی خیابان را بدجوری رم داده‌اند .

آراء مردم

دولت‌های ایالات متحده ،به‌ویژه درسال‌های پس از جنگ‌دوم‌جهانی که روش درون‌گرائی را یکسره کنار نهادند ، همواره مهمترین بهانه‌شان برای ورود و مداخله‌در سیاست بسیاری از کشور های جهان ، این بوده که هیئت های حاکمه‌دراین کشور ها،نماینده‌آراء مردم نبوده‌اند . و اگر این بهانه بصورتی رسمی هم عنوان نشده (که بارها عملا شده) حداقل،موج نفوذ امریکا در آن سوی مرزها (و البته غالبا در کشورهای باصطلاح توسعه نیافته) این بهانه را به عنوان‌محتوای اساسی‌فلسفه سیاسی خویش همراه‌داشته‌است. درمورد هرمداخله‌ای ازاین قبیل ، آنچه به عنوان دلائل توجیه‌کننده از سوی امریکائیان و وابستگان‌به آنها ، بطور رسمی یا غیر رسمی شنیده شده ، در عباراتی این چنین خلاصه شده است که :

«این دولتی است که نماینده‌مردم نیست» . «ما به استقرارحکومتی که نماینده افکار عمومی‌است‌کمک می‌کنیم» و یا «کسی که به آراء مردم متکی نیست، مورد پشتیبانی ما نیست.»

و شاید لازم به یادآوری نباشد که در همین سال‌های معدودپس از جنگ دوم جهانی ، بشریت چندین میلیون قربانی و چندین میلیارد دلار تاوان این استدلال‌را داده است تا در آنجا که دولتی متکی بر آراء اکثریت نیست،آنجا که انتخابات مخدوش‌است و آنجا که نظم دلخواه یک یا چند تن معدود ، بجای نظم‌عمومی مستقر است ، وضع دیگرگون شود.

کاشف فضیحت واترگیت

یك مرد سیاهپوست بنام «فرانك ویلز» که مامور امنیتی مراقب ساختمان «واترگیت» بود نخستین کسی بود که‌راز جاسوسی مقامات کاخ‌سفید راعلیه حزب دمکرات کشف کرد. در شبی که حادثه روی‌داد او در جریان گشت شبانه‌اش متوجه یك نوار کوچك ضبط‌صوت شد که در جفت در زیر زمین ساختمان نصب شده بود. با کشف‌این نوار ضبط صوت کوچك، ماجرای جاسوسی فاش شدو کار بدانجا کشید که همه از آن آگاهند .

در عکس «فرانك ویلز» باگربه محبوبش دیده‌میشود او اکنون مامور امنیتی یك ساختمان دیگر در واشنگتن است.

عکس رادیوئی‌اطلاعات

عبور از پنج قاره

بشر از تنهائی نجات میابد به‌صدای موجودات کرات آسمانی گوش دهید!

ماجری بی‌شباهت به داستان‌های تخیلی ژولورن نیست. در رصدخانه‌سرد ویخ‌زده «بوراکان» واقع در ارمنستان شوروی کنفرانس بین‌المللی دانشمندان شوروی و امریکا تشکیل گردید.

در اولین جلسه کنفرانس در باره ارتباط با تمدنهای ماورای زمین واینکه آیا درماورای زمین زندگی وجود دارد یا نه به بحث پرداختند.

در همین جلسه سال ۱۹۷۳ اولین سال ماورای زمین اعلام گردید. این واقعه‌تا حدی‌بصورت ماجرای پرجنجال سال ۱۵۲۰ و موقعی که‌گفته میشد «زمین‌گرد است» درآمد . مادرعهدی زندگی میکنیم که امکاناتی بیشتر ازقرن شانزدهم و هنگامیکه دریانوردان تصمیم گرفتند از طریق آتلانتیک به هندوستان برسند ، در اختیار داریم. امروزه کریستف‌کلمب‌ها و ماژلان‌های ما زیست‌شناسان و متخصصینی‌مانند «میلر» و«فوکس» هستند .

در «بوراکان» دانشمندان امریکا و شوروی جمع شدند تا «آثار و نشانه‌های» ماورای زمین راکشف کنند .

در میان این‌متخصصین بزرگ که کوچکترینشان دانشمندی‌است چون «فرانسیس کریک» برنده جایزه‌نوبل به‌نام‌های «ترویتسکی» وان‌درکمپ، و کوچیونی برخورد میکنیم که در تحقیق و مطالعه پیام‌های فضائی رقیب ندارند.

لیکن کشف ماورای زمین خود بخود مسئله‌ای بسیار مهم است. تنها چیزی که‌دانشمندان میدانند اینست‌که جهان بی‌نهایت است.

خلاصه آنکه زمین در برابر عظمت جهان هستی دهکده‌کمنام و کوچک استو نه ستاره‌کوچک که زمین ما یکی از آنهااست کم و بیش بدور آتش مختصری که خورشید نام‌دارد خودراگرم می‌کنند و این آتش کوچک زندگی‌بخش آنها است.

برای فرانسیس‌کریک تنها این مسئله مطرح است که آیا در جائی بجز زمین باکتری وجود دارد یانه. چنانچه پاسخ این سئوال مثبت باشد موضوع از نظر او بسیار پراهمیت خواهد بود. آنگاه برای او این مسئله مطرح خواهد شد که آیا سابقا یک بالن وجود داشته یا یک انسان. این‌دانشمند همچون یک مکانیسین است که در «صحرا»ی شمال آفریقا به سیر و سیاحت مشغول است. چنانچه در لابلای شنها پیچ‌ومهره‌ای پیدا کندبنظر او وجود این پیچ و مهره دال بر وجود یک‌هواپیما یایک دوچرخه است که در این ناحیه توقف‌کرده است. از نظر او اهمیت نداردکه چه کسی سوار این هواپیما یا دوچرخه بوده و چه کسی ازاین ناحیه عبور کرده‌است در اینمورد هم اگر اسیدامینه در سیاره‌ای وجود داشته باشد بدینمعنی‌است که شرایط مساعد زندگی در آن سیاره وجود دارد و برای اینکه زندگی رو به تکامل رود ، توسعه پیدا کند و اشکال مختلف بخود بگیرد، بایستی هوا، آب، کربن، رطوبت و آنچه که برای ما در این گوشه جهان هستی موجود است وجود داشته باشد. یااینکه ممکن است زندگی در آن سیاره به شکل دیگری باشد.

امروزه‌این‌واقعیت به‌ثبوت رسیده که‌زندگی‌ازیکدانه‌تخم یاتخم‌منحصر بفرد که گذشتگان بهرجا که رفته‌اند ، پراکنده‌اند ، تشکیل نشده بلکه در همه جا بیکباره ظاهر شده است. بنابراین آنچه که روبنسون‌های آپولو بتازگی در غبارهای‌ماه یافته‌اند، «خرده‌های زندگی» است که کسی‌نمی‌داند چه وقت در این جزیره غیر مسکون آسمانی بوجود آمده و نتوانسته‌اند درآنجا رشدو نمو کنند .

دکتر «فوکس» هنگامیکه روی اسپکتروسکوب خود خم میشد تا ذرات غبار ماه را بررسی کند ممکن نبود در این باره به اشتباه بیفتد . آنچه که فوکس در نمونه خاک ماه دیده در حکم دانه‌های زنجیر ساعتی است که خردشده و دو سه چهاردانه آن در لای خاکها مانده است.

همیشه یک ساختمان با ارزش شاهد وجود اراده‌است. درمورد زندگی هم همینطور است.

چنانچه حیات در همه‌جابطور خستگی‌ناپذیری برای رشد خود کوشش کرده باشد بطور قطع ویقین دربعضی‌نقاط توفیق یافته است .

وهمین نکته‌است که عقل سلیم دانشمندان ستارهشناس وزیست‌شناس را برمیانگیزد تا درباره وجود زندگی کاملتر از زندگی تردید بخود راه ندهند و بدنبال یافتن سیاراتی باشند که این‌گونه زندگی در آنها درشرف رشد و تکامل است.

ضمنا باید تمدن موجود در سیارات دیگرهمسطح تمدن زمین باشد تا برای ما امکان داشته باشد با آنها ارتباط برقرارکنیم.

بتازگی «وان‌دوکمپ» یکی از دانشمندانی که در کنفرانس انگلستان شرکت کرده بود وجود یک «زمین» دیگر را که از ما چندان دور نیست محقق دانسته معتقد است این «زمین» با ما فقط پنجاه و هفتهزار میلیارد کیلومتر فاصله‌دارد واین «همزاد» ستاره‌ای خاموش و بزرگتر از مشتری است که آهسته بدور ستاره «بارنارد» میرقصد .

چنانچه اشعه‌قوی لازر بسوی آن بیفکنند باتوجه به‌اینکه‌سرعت سیر نور در هر ثانیه سیصدهزار کیلومتر است فقط شش سال‌طول میکشد تا اشعه لازر بدان برسد اما این «همزاد» یا«خواهر» زمین نباید خود ما را دیده و از وجود ما مستحضر است؟

آدمهای سبز

روش پیشنهادی دانشمند انگلیسی برای رساندن پیام به کرات آسمانی بسادگی ارسال پیام ازطریق پرتاب بطری خالی بدریا نیست بدون دردست‌داشتن اطلاعات بیشتر درباره سیاراتی که قصد فرستادن‌پیام بدانهاداریم هرگز نمیتوان پیام فرستاد چه در غیر اینصورت باحتمال قوی‌پیام‌های ارسالی در فضا از بین خواهد رفت.

کوشش برای ارسال پیام به طرف آدمکوچولوهای سبزفرضی بطریقی که سابقا روسها پیشنهاد کرده بودند بیهوده است فرضیه وجودآدمکهای سبز نه‌فقط تایید نشده بلکه مردود گشته است . در گذشته روسها پیشنهاد کرده بودند درنقطه‌ای از استپ‌آسیای مرکزی هزاران لامپ چشمکزن نصب کنند آنها تصور میکردند نوشتن یک جمله تبلیغاتی بانور چراغ در سطح زمین مردم سایر کرات آسمانی را از وجود موجودات باهوش در روی زمین مطلع خواهدکرد و ساکنان‌کرات آسمانی بهمدیگر خواهند گفت:

«ببین، اینها مردم صاحب شعورند !»

اماامروز مسئله برای‌دانشمندان «بوراکان» بصورت دیگری مطرح است آنها میخواهند بدانند چگونه‌میتوان ازوجود موجودات ذیشعور ازراه دور آگاهی پیدا کرد.درهمین‌کنفرانس «کاراداجف» دانشمند ستارهشناس شوروی که روش انقلابی پیشنهادکرده چنین توضیح داد :

یکستاره تا حدی شبیه‌کندوی زنبور عسل است چنانچه خالی باشد یا موجودات غیر یشعور در آن سکونت داشته باشند هیچ سروصدائی از آن بلند نخواهد شد .

ولی‌اگر موجودات ذیشعور در آن سیاره باشند صدای «وزوز» خواهد کرد منظور از ذیشعور همانا وجود انرژی رام‌شده یعنی نیروئی است که بخدمت درآمده باشد بنابراین انرژی مصنوعی مصرف میشود . طبعا مقداری از این نیرو بهدر میرود واین همان سروصدائی است که در اطراف سیاره ازانتشارامواج رادیوئی و رادار برمیخیزد. روی این‌حساب کره زمین ما فقط شصت هفتاد سال است «ذیشعور» شده است بدینمعنی که در آغاز قرن‌بیستم بزحمت صدای «وزوز» مختصری از زمین برمیخاست : اما ازآن به‌بعد با پیداشدن دانش جدید صدای «وزوز» تبدیل به صدای «سوت» شده و هردم صدای‌سوت شدیدتر میشود.

روسها تمدن ماورای زمین را به سه طبقه، طبقه‌بندی کرده‌اند. اول تمدنی مانند زمین که نیروی مصنوعی معادل ٤ضربدر۱۰بتوان ۱۹ ثانیه مصرف‌میکند (ارگ‌واحد کاری است که به آن انرژی مصرفی برای انجام همین کار را محاسبه میکنند مثلا کارمورچه برای بلند کردن‌یك‌دانه گندم رابه «ارك» حساب میکنند)

دوم‌تمدنی که٤ضربدر۱۰بتوان۳۳ ارك درثانیه نیرومصرف میکند سوم‌تمدنی‌که ٤ضربدر۱۰بتوان٤٤ ارکنیرو درثانیه مصرف میکند.

تنها بااامواج هرتز است که میتوان باماورای زمین ارتباط بر قرار کرد باید قویاگوش داد و امواج ارسالی راگرفت و امواجی از زمین فرستاد رادیوتلسکوپ غول پیکر در پورتوریکو قادر است علائمی بفرستد که به‌سیاراتی که‌سی هزار سال نوری بازمین فاصله دارند برسدامریکائیان پیشنهاد کردند قسمتی از پیامها را به سیاراتی فرستاد که صدای «وزوز» آنها را کاوش کرده‌و بدانند این‌صداهااز کجابزمین فرستاده میشود .

عده‌ای دیگر از دانشمندان پیشنهاد میکنند که یك «تابلوکوت» (میزمیکروفون دار برای شنیدن صداها)غول پیکری ساخته شود که‌بتواند درآن واحد ۱۰۶ «خط» را که احتمالا مربوط به سیارات مسکونی است کنترل کندباین ترتیب شاید بتوانیم از این سکوت‌تحمل‌ناپذیرمان خارج‌شویم.

این دستگاهی است که برای گوش دادن به صدای موجودات کرات‌دیگر مورداستفاده قرار میگیرد.

بسم‌اله خان :

شهنای

ساز قدیمی هند ساخته بوعلی سینا است

گفتگوئی داشتیم با بسم‌الله‌خان‌که یکی از مشهورترین وبرجسته‌ترین نوازندگان شهنای در هندوستان است او در سال ۱۹۱۵ درایالت بهار تولد یافت . و در حال حاضر در بنارس نزدیک رودمقدس‌گنگ زندگی میکند استاد بسم‌الله‌خان نواختن شهنای را از پدر وعمویش که شهنای‌نواز معبد و «بیشوانات» بود آموخته است بهمت این‌استاد ساز شهنای که از نظر تاریخی اهمیت فوق‌العاده‌ای دارد واردیک مرحله تازه در هندوستان شده است استاد بسم‌الله‌خان یکبار در سال ۱۳۴۷ در جشن هنر شیراز شرکت کرد و برنامه وی مورد استقبال گرفت . استاد بسم‌الله‌خان بارها مورد تقدیر قرار گرفته و برنده مدالها وجوایز بسیار است که از آنجمله دولت هند بپاس خدمات این هنرمند ارزنده نشان «پادمی‌سری» را که مهمترین نشان هنری هند است بوی اعطاءنموده واینکه آنچه در زیر میخوانید حاصل گفتگو با این موسیقیدان قدیمی هند است که این روزها میهمان کشورماست و برنامه‌هائی در تئاتر شهر اجرا کرده است.

بسم‌الله‌خان ـ مردم شهنای رادر هندوستان بعنوان یک سازسعادت باروپیراج میشمارندهرمحفل‌مقدس هر مجلس بزرگ و هراقدام ملی را باشهنای اعلام میکنند گواینکه در روز استقلال کشور هندوستان شهنای اولین سازی بودکه‌نوای‌آن همراه با سعادت و خوشبختی‌ملت هند به آسمان برخاست .

ساز بوعلی سینا

در هندوستان رسم است که‌وقتی شاگردی به پیش استاد می رود تانواختن شهنای‌بیاموزدنذری‌دارد که باید نثار بوعلی سینا کند زیرا این ساز را ما از حکیم ابوعلی سینا می‌شناسیم و این ساز را به او نسبت میدهیم نذر بوعلی سینا برای شهنای نوازان‌یک سنت‌است که‌هیچگاه فراموش نمیشود،همراه بافاتحه‌ای برقبر این حکیم .

میگویند شهنائی ابتدا بنام‌سیناثی بوده است یعنی منتسب به ابوعلی سینا وعده‌ای معتقدند که سه‌نائی

بسم‌الله‌خان

میگفته‌اند ولی نام سینائی درست تر است که بمرور زمان به‌شهنائی تبدیل شده است‌بهرحال مامعتقدیم که شهنای را بوعلی سینا پدید آورده شهنای از همان‌آغازدردیار سلاطین مهاراجه‌هاونوابها نواخته میشودو هرگاه‌صدای‌شهنای همراه باطبله‌های هندی‌برمیخاست مردبه جشن‌و سرور دعوت میشدند

بسم‌الله‌خان گفت من نواختن شهنای‌رادرخدمت پدرم پیغمبربخش خان‌وعمویم‌علی‌بخش‌خان‌آموخته‌ام. نواختن این ساز در خانواده ما موروثی است اجداد من‌نیز شهنای را می‌نواخته‌اند و امروز نیز از پنج پسر من چهارتای آنها شهنای می‌نوازند و یکی دیگر نیز طبله می‌نوازد و باآنکه پانزده ساله است ازشهرت بی‌نظیری برخوردار است من و خانواده‌ام از قدیم تاکنون شهنای را به‌آن دلیل انتخاب کرده‌ایم که این ساز قدیمی را تکامل بخشیم متاسفانه امروز در هندوستان شهنای نواز بسیارند ولی اغلب از این ساز در نواختن آهنگهای پیش پا افتاده و معمولی در جشنها و عروسیها استفاده میکنند و کمتر به نواختن موسیقی اصیل هندی می‌پردازند وتعداد افرادی که شهنای را به درستی می‌نوازند انگشت‌شمار و کم‌هستند.

عرفان در ساز ایرانی

استاد بسم‌الله‌خان‌در باره‌موسیقی ایرانی گفت :

ـ با آنکه کمتر فرصت داشته‌ام تاموسیقی ایرانی بشنوم ولی در آنچه که شنیده‌ام رابطه نزدیکی میان موسیقی اصیل ایرانی و موسیقی هندی احساس میکنم چه هریک ازآنها مملواز یک احساس خاص عرفانی است که درهر مورد نه‌زبان قادر به بیان آنست نه‌قلم میتواند آنرا تحریر کند و تنها موسیقی ایرانی و هندی‌است که مشترکا در طرفین این احساس را بوجود میاورد.

بسم‌الله‌خان درباره موسیقی‌هندی گفت:

ـ موسیقی ما دارای یک بیان فلسفی است ، گاه آنقدر شاد و گویای خوشبختی است که انسان خود را از سعادت لبریز می‌بیند وزمانی آنقدر غمگین‌است که‌گفتنی نیست بهرحال‌هرچه‌هست ارتعاش امواج ونوای ساز ایجاد کننده رابطه‌ای با دنیای والای دیگر است و در عظمت این رابطه همین بس که گاه انسان همه چیز را به نسیان می‌سپارد .

از استاد بسم‌الله‌خان در باره همنوازی و تکنوازی ساز شهنای سئوال کردم گفت:

همنوازی درشهنای‌مفهومی‌ندارد واگر شما «خردک» یا «تامپورا»را در همنوازی باشهنای می‌بینید این فقط بجهت حفظ تسلسل‌و ایجاد رابطه و تداوم در آهنگ است زیرا شهنای سازیست که بستگی به قدرت نفس انسان دارد و نواختن شهنای باینطریق است‌که ابتدا نفر اول قسمتی رامینوازد وسپس دومی و سومی و باز نفر اول تا آنکه لکنتی در آهنگ‌ایجاد نشود. البته شهنای را تنهاهم می‌نوازند ولی این عیب در آن مشهود است ضمنا باید اضافه‌کنم که همنوازی درکلیه سازهای‌هندی به‌آن طریق که در موسیقی ایرانی است کمتر بچشم میخورد ممکن است دوساز باهم همنوازی کنند گواینکه من در چند نوبت با «ولایت‌خان» نوازنده معروف‌سیتار همنوازی داشته‌ام ولی اینکله مجموعه‌ای از ساز ها همنوازی کنند تاکنون مشاهده نشده‌است.

کنکوریها، پای تلویزیون بنشینید!

برنامه‌اول (شبکه)

ساعت ۱۸/۳۵ پنجشنبه — مسابقه‌ورودی‌سرتاسری

دراین ساعت برای اطلاع‌وکمك به جوانانی که قصدشرکت در مسابقات کنکور سراسری‌دانشگاه رادارند مسئولین مسابقه‌ورودی دانشگاه اطلاعاتی در باره‌چگونگی مسابقه‌ورودی در اختیار شرکت کنندگان خواهند گذارد.

ساعت ۱۹/۵۵ پنجشنبه — موسیقی ایرانی

دربرنامه‌موسیقی فرهنك وهنرروز پنجشنبه‌افسانه، نادیارام‌وعمادرام شرکت دارندوترانه های«غوغای‌شکوفه» باصدای افسانه و نادیا ، «دل کدومه» «مشکل کدومه» باصدای نادیا، «بی‌کس‌وتنها» باصدای عمادرام «زنده پنهونی » باصدای افسانه‌پخش خواهدشد . سرپرست ارکسترعمادرام‌است.

ساعت ۲۲ پنجشنبه — سلام‌همسایه‌ها

در آغاز برنامه سلام همسایه هافریدون‌فرخزاد ترانه آشیانه را می خواندسپس سیمین غانم‌آوازی‌بنام بخاطرعشقی بهمراهی‌ارکستر رادیوتلویزیون ملی‌ایران اجرا می کند.

میهمانان برنامه مجیدوفادار وپروانه می‌باشندکه پروانه یك آهنك جدید میخواند . محمود خردبین (ورزشکار) نصرت‌اله محتشم «هنرپیشه » سوگل «خواننده » نیز از میهمانان برنامه هستند . درفستیوال آوازابی‌ترانه شب‌را می خواند .

در لابلای برنامه هانیز مسابقات انجام می شود.

ساعت ۲۰/۵۵ جمعه — ناسیونال‌شو

درابتدای برنامه گیتی آهنگهای دیروز وامروز وفرداوخدا‌آنروز را نیاره را می خواند وبعدعارف‌ترانه های‌نیامده رفتی وزندگی ، زندگی رااجرا می کند.

روانبخش«حاشا» و«نه‌یکی‌نه‌دوتا» ـ فرهادسواد‌کوهی «چوب خداصدانداره »رامی‌خوانند .

یك‌گروه هنرمند هندی نیز دراین برنامه‌شرکت دارندورقص وآوازهندی اجرا می کنند . علاوه بر مسابقات‌این‌برنامه پانتومینی نیزتوسطتابش اجرا می ـ شود.

برنامه‌دوم

ساعت ۲۲/۰۰ پنجشنبه — فیلم‌سینمائی

«یك زندگی »نام فیلم سینمائی این هفته‌است که در آن ماریاشل ـ کریستن مارکان‌و ایوان‌رسن شرکت‌دارند وکارگردان آن «آنی‌دورفمان »است.

این‌فیلم ماجرای زندگی مردبلهوسی است‌بنام ژولیان که‌جوان‌بی کاری است‌وبرحسب تصادف‌با دختری بنام‌ژان‌آشنا می شودوبا اوازدواج‌مینماید بامستخدمه منزل عشقبازی میکند و از اونیز صاحب دختری می شود . ژان مستخدمه رابابچه‌ازخانه‌بیرون میکند و همچنان زندگی باژولیان را ادامه میدهدو زندگی پرماجرائی درسراسر فیلم مطرح میشود .

آزاد وزیری

ساعت ۲۲/۱۵ جمعه — شناسائی‌موسیقی

دراین‌برنامه فرم سنفونی وتاریخچه پیدایش آن بحث خواهدشدو آثاری از یوهان سباستین‌باخ ودوپسرش یوهان‌کریستین‌باخ‌وکارل‌فیلیپ آمانوئل‌باخ وهنری‌پرسل‌اجرا میگردد.

ویگن

ساعت ۱۸/۴۵ جمعه — جنگ‌سینمائی

درابتدای برنامه گفتگوئی است‌بابهرام ری‌پور که بمناسبت هفته‌فیلم‌ایران درپاریس صورت می گیرد.

دربخش معرفی مدرسه های سینمائی این‌بار گفتگوئی است‌باخسرو هریتاش درباره مدرسه‌سینمائی کالیفرنیای جنوبی ونمایش قسمتی از فیلم «بیله » اثر هریتاش . فریدون معزی مقدم‌وناصر تقوائی در باره فیلم آرامش در حضور دیگران صحبت خواهند کرد.

دراین برنامه همچنین مروری برزندگی‌سلاطین هالیوود ومسابقه جنك سینمائی ونمایش یك فیلم‌نیزدر نظر گرفته‌شده‌است.

تهیه کننده‌و نویسنده جمال‌امید وگوینده برنامه آزاده‌وزیری‌است.

درشماورادیو، خوانندهها ترانه یکدیگر رامیخوانند

برنامه شما و رادیواین هفته با معرفی هنرپیشگان این برنامه آغاز میشود سپس الهه ترانه جدیدی بنام ترس از جدایی را میخواند .

آغاسی و سوسن هر یک ترانه‌ای میخوانند . با روشن‌زاده بمناسبت فینال مسابقه فوتبال جوانان جام آسیا دربرنامه شما ورادیو صحبت میشود .

در این گفتگو عارف محمد بوقی و معاونش کریم بوقی نیز شرکت دارند و در پایان گفتگو ترانه بچه ها گل بزنید از ویگن پخش میشود و عارف نیز دوترانه بنامهای قصه یک عشق و کوچولو می خواند بدرخواست محمد بوقی مسعودی ترانه لیلای من را منوچهر و عارف نیز به پیشنهاد مجریان برنامه شما و رادیو ترانه های یکدیگر را اجرا میکنند منوچهر ترانه به پیری بگو دست نگهدار و عارف هم ترانه خودت گل را اجرا میکنند سپس منوچهر ترانه جدید از ساخته های جهانبخش پازوکی بنامهای وعده دوردور ودیدی از دستم رفت را میخواند و عارف هم ترانه جدیدی را که براساس موزیک فیلم «پدر خوانده» تنظیم شده اجرا میکند .

شهر فرنگ مطالبی راجع به گوشه و کنار شهر است که بسیار جالب تهیه شده است . مرتضی احمدی قطعه شعر فکاهی بنام نعناترخون و چاقله بادوم اجرا میکند .

علی اکبر و علی اصغر ماجرای دو برادر جاهل منشی استکه از یکدیگرتعریف میکنند و دروغ تحویل مردم میدهند .

کاوه گوینده برنامه چشم انداز که به تازگی به جمع خوانندگان رادیو پیوسته است در این برنامه ترانه جدیدی میخواند بنام (چتر مهربونی) که ارکستر پاپ رادیو تلویزیون ملی ایران او را همراهی میکند.

برنامه‌های امروز وفردای تلویزیون

برنامه اول

پنجشنبه

۱۷ـ۵۸ سلام شاهنشاهی واعلام برنامه
۱۸ـ۰۰ اخبار
۱۸ـ۰۵ برنامه کودکان
۱۸ـ۳۵ مسابقه ورودی‌سراسری
۱۹ـ۰۰ اخبار شهرستانها
۱۹ـ۱۵ خانواده دیویس
۱۹ـ۴۰ اخبار ورزشی
۱۹ـ۵۵ موسیقی ایرانی
۲۰ـ۳۰ مشروح اخبار
۲۱ـ۰۰ مبارزان
۲۲ـ۰۰ شو سلام همسایه‌ها
۲۳ـ۳۰ بیستو چهار ساعت

جمعه

۱۰ـ۴۵ سلام شاهنشاهی
۱۰ـ۵۰ فیلیپر
۱۱ـ۱۵ کارگاه موسیقی
۱۱ـ۳۰ کالوین و سرهنگ
۱۲ـ۰۵ مسابقه فوتبال باشگاههای انگلستان
۱۲ـ۵۵ مسابقه جایزه بزرگ
۱۳ـ۲۰ بشقاب پرنده
۱۴ـ۱۰ موسیقی محلی
۱۴ـ۳۰ اخبار
۱۴ـ۵۵ فیلم سینمائی
۱۶ـ۵۰ چاپارل
۱۷ـ۴۰ جنگ بزرگ
۱۸ـ۱۰ تامی
۱۸ـ۳۵ واریته
۱۹ـ۰۵ مسابقه هفته
۱۹ـ۳۵ پزشک محله
۲۰ـ۳۰ مشروح اخبار
۲۰ـ۵۵ شو ناسیونال
۲۲ـ۵۰ جستجو

نیمروز شنبه

۱۳ـ۰۰ اخبار
۱۳ـ۰۵ کانون خانواده
۱۳ـ۳۰ بیقرار
۱۴ـ۳۰ اخبار

برنامه دوم

پنجشنبه

۱۸ـ۳۰ اسلاید و موسیقی روز
۱۹ـ۰۰ اخبار کوتاه
۱۹ـ۰۵ لورل و هاردی
۱۹ـ۳۰ روزنه
۲۰ـ۰۰ مسابقه فوتبال جوانان آسیا (بازی نیمه‌نهائی)
۲۱ـ۳۰ اخبار از برنامه دوم
۲۲ـ۰۰ فیلم پنجشنبه(یکزندگی)

جمعه

۱۷ـ۳۰ اسلاید و موسیقی روز
۱۸ـ۰۰ واریته جمعه
۱۸ـ۴۵ جنگ سینمائی
۲۰ـ۰۰ مسابقه فوتبال جوانان آسیا (عربستان ولبنان)
۲۱ـ۳۰ اخبار از برنامه دوم
۲۱ـ۴۵ هفته‌ای که گذشت
۲۲ـ۱۵ شناسائی‌موسیقی‌کلاسیک

تلویزیون آموزشی

قسمت دوم برنامه پنجشنبه

۱۷ـ۰۰ پاسخ به پرسش‌های هندسه فضائی ومسطحه
۱۷ـ۲۵ شیمی ششم
۱۷ـ۵۰ زنگ تفریح
۱۸ـ۰۰ فیزیک سال پنجم
۱۸ـ۲۵ پاسخ به پرسش‌های هندسه فضائی ومسطحه
۱۸ـ۵۰ پاسخ به‌پرسشهای عربی
۱۹ـ۲۰ پاسخ به پرسش‌های هندسه و مخروطات
۱۹ـ۵۰ زنگ تفریح
۲۰ـ۰۰ پاسخ به پرسش‌های هندسه و مخروطات
۲۰ـ۳۰ پاسخ به پرسش‌های مکانیک

برنامه بامدادی جمعه

۸ـ۰۰ ترانه‌ها و چشم‌اندازها
۸ـ۳۰ سلام شاهنشاهی
۸ـ۳۵ گوناگون
۹ـ۴۵ برنامه هنری
۱۱ـ۳۰ فیلم سینمائی

قسمت اول برنامه شنبه

۱۳ـ۳۰ ترانه‌ها و چشم‌اندازها
۱۴ـ۰۰ سلام شاهنشاهی واعلام برنامه
۱۴ـ۰۵ زبان انگلیسی گریدد انگلیش
۱۴ـ۲۰ گیاهی ششم
۱۴ـ۵۰ علوم پنجم دبستان
۱۵ـ۰۵ مکالمه انگلیسی
۱۵ـ۲۰ علوم تجربی سال اول دوره راهنمائی
۱۵ـ۴۵ زنگ تفریح
۱۶ـ۰۰ جبر ششم
۱۶ـ۳۰ فیلم داستانی

تلویزیون امریکا

پنجشنبه

۱۷ـ۰۵ شو لوک‌اوانز
۱۷ـ۳۰ دنیای حیوانات
۱۸ـ۰۰ اخبار مخصوص
۱۹ـ۰۰ اخبار
۱۹ـ۲۰ سان‌فورد و پسر
۱۹ـ۵۵ شو تلویزیونی
۲۲ـ۰۰ اخبار
۲۲ـ۳۰ پنجشنبه در سینما

جمعه

۱۴ـ۳۰ بازی هفته
۱۷ـ۰۵ کیتی‌ولز
۱۷ـ۳۰ جهان‌پرشکوه‌والت‌دیسنی
۱۸ـ۳۰ تصویر بزرگ
۱۹ـ۰۰ اخبار
۱۹ـ۲۰ لوکال‌فیل
۱۹ـ۳۰ قانون آقای جونز
۲۰ـ۰۰ شو دنی‌کی
۲۲ـ۰۰ اخبار
۲۲ـ۱۵ کشتی‌های المپیک
۲۳ـ۰۵ خیابان ۹۶

تازه چه خبر؟

کنسرت

روز شنبه هشتم اردیبهشت کنسرت کوئینتت باکلارینت توسط مارك اسکیتسکی «نوازنده کلارینت »و کوارتت زهی لهستانی درتالاردانشکده هنر های‌زیبای دانشگاه‌تهران برگزار میشود . این برنامه بهمت‌انجمن‌فیلارمونیك‌تهران اجرا میشود.

پخش مجدد پژواك

در تغییرات جدیدی که در برنامه شبکه تلویزیون داده شده است ،مجددا مجموعه‌ی پی‌درپی پژواك روز های سه‌شنبه ساعت ۹ تا ۱۰ بعد از ظهر پخش میشودو فیلم روز های زندگی که‌در این‌ساعت و روز پخش میشد، ازاین‌پس روز های چهار شنبه برای علاقمندان پخش میشود.

شبی که صبح نداشت

شبی که صبح نداشت ، عنوان نمایشنامه‌ای است که هنرمندان خراسان آنرااجرا کرده‌اند و توسط تلویزیون مشهد ضبط شده‌است .

تلویزیون ازتمام‌هنرمندان تئاتر شهرستان دعوت کرده است که نمایشنامه هائی‌برای تلویزیون اجرا کنند. در گذشته ما فقط فعالیت هنرمندان اصفهانی را شاهد بوده‌ایم از این پس‌هنرمندان شهرستانی این امکان را خواهند داشت که هنر خودرا عرضه کنند . واین برنامه اولین نمایشنامه‌ای است که توسط هنرمندان شهرستانی ضبط شده و پخش میشود .

شب شعر

روز شنبه هشتم اردیبهشت‌ـ ماه ـساعت ۸ بعداز ظهر ـ نادر نادرپور شاعر معاصر تازه‌ترین اشعار خود را در انستیتو گوته برای‌علاقمندان میخواند.

دراین شب شعر که‌توسط انستیتو گوته برگزار می ـ شود شعرای نوسرای‌دیگری نیز شرکت دارند.

فستیوال فیلم

کاخ جنوبی جوانان‌از روز چهار شنبه پنجم اردیبهشت فستیوالی از فیلمهای ایرانی بمدت شش روز در کاخ جنوبی‌جوانان برگزار خواهد کرد.

این فستیوال با نمایش‌فیلم پستچی ساخته داریوش ـ مهرجوئی و با حضور کار ـ گردان و هنرپیشگان فیلم مزبور افتتاح میشود.

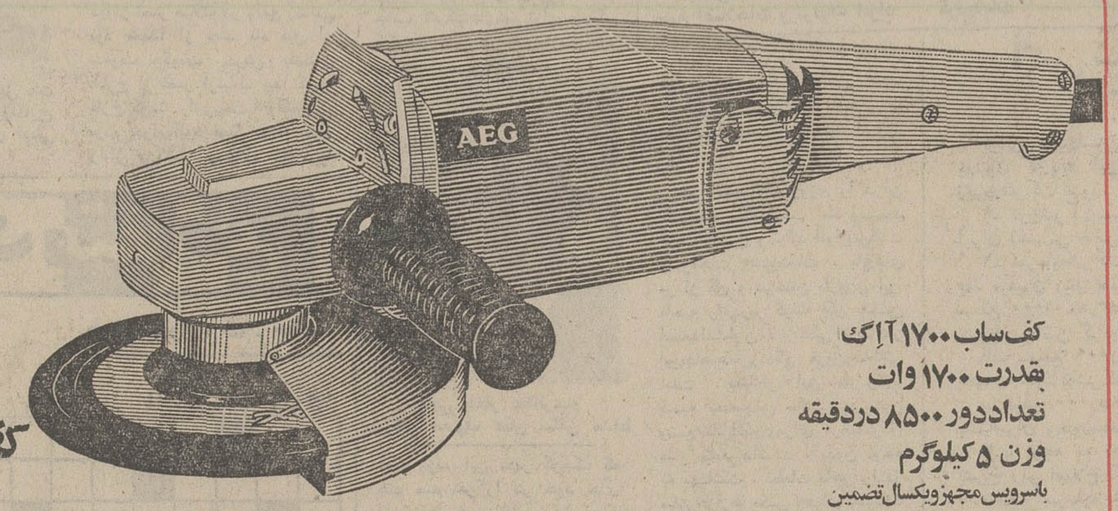

کف‌ساب آ.ا.گ
کف‌ساب ۱۷۰۰ آ.ا.گ
بقدرت ۱۷۰۰ وات
تعداددور ۸۵۰۰ دردقیقه
وزن ۵ کیلوگرم
باسرویس مجهزویکسال تضمین
لوازم‌یدکی همیشه موجوداست
.... ساخت آلمان باقدرتهای ۱۷۰۰
۲۰۰۰ و ۲۳۰۰ وات
AEG همیشه بهترین رامیسازد

شاوره آموزش تحقیق

سازمان مدیریت صنعتی
برای کلاسهای زیر که‌در تاریخ پانزدهم اردیبهشت ماه ۵۲ شروع میگردد
نام‌نویسی مینماید:
دوره عمومی مدیریت ، دوره کامل ماشینهای محاسب الکترونیك ، تئوری سیستم وکاربرد آن در مدیریت ، سیستم کنترل پروژه، آمار، تشکیلات ، کارگزینی ، سرپرستی ، بایگانی ، بازاریابی (تحقیق) ، حرکت وزمان سنجی درصنایع، حسابداری بازرگانی وصنعتی ، مدیریت مالی، سیستم کنترل انبار .
آدرس :
خیابان پهلوی. نبش‌خیابان‌جام‌جم (تلویزیون) . روبروی فروشگاه بزرگ‌ایران.مرکز آموزش‌سازمان مدیریت صنعتی .
تلفن : ۸۹۱۰۸۲ ـ ۸۹۱۰۸۱

آموزش کامپیوتر
SYSTEM & COMPUTER GSC SERVICES & TRAINING
مرکز آموزش جنرال سیستمز برای‌دوره‌های (تئوری وعملی) اصول مقدماتی کمپیوتر برنامه‌نویسی RPG II-Cobol-Fortran-RPG-PL/1 (سیستم ۳ آی. بی .ام) و اپراتوری کامپیوتر و پانچ ـ کدنگار ـ مغناطیسی ـ آنالیز و طرح سیستمهای مکانیزه تا تاریخ ۵۲٫۲٫۹ نامنویسی مینماید.
امیرآباد ـ مقابل پارك فرح ـ خیابان نوذری شماره۲۰ تلفن ۹۳۲۱۵۸ـ۹۳۲۱۵۹
آ ـ ۶۵۷۰

آگهی تشکیل مجمع عمومی عادی سالانه سهامداران
بانك ایرانیان
هیئت مدیره بانک ایرانیان بدینوسیله از سهامداران محترم دعوت مینماید که در مجمع عمومی عادی سالانه بانک که در ساعت ۵بعداز ظهر روز سه‌شنبه ۲۵ اردیبهشت ماه ۱۳۵۲ در طبقه یازدهم ساختمان بانک در خیابان تخت جمشید تشکیل خواهد شد با رعایت ماده ۲۰ اساسنامه شخصا و یا باتوجه بماده ۱۳ اساسنامه بوسیله نماینده تام‌الاختیارخود شرکت فرمایند. طبق بند اول ماده ۲۰ اساسنامه، برای حضور در مجامع عادی داشتن پنجاه‌سهم از سهام بانک (سهام ـ ر ۱٫۰۰۰ ریالی) بعنوان مالکیت یا وکالت ضروری است .
دستور جلسه :
۱ـ استماع گزارش هیئت مدیره وبازرسان در باره عملیات بانک وتصویب ترازنامه و حساب سود وزیان سال ۱۳۵۱
۲ـ اتخاذ تصمیم در باره پیشنهاد هیئت مدیره مبنی برپرداخت سود بصاحبان سهام .
۳ـ اتخاذ تصمیم در باره گزارش هیئت مدیره نسبت باجرای ماده ۳۳ اساسنامه .
۴ـ انتخاب بازرسان اصلی وعلی‌البدل و تعیین حقوق آنان.
آ ـ ۶۳۷۲

دادرسی
به‌باتوان حوریه و فاطمه سلطان هر دوقنبری ساکنین تبریز خیابان شاه فعلا مجهول‌المکان اخطار میشود که در موضوع دعوی آقای اسمعلی کامدار بموجب پرونده شماره ۱۶۳ـ۳۵ و ۱۳۲ـ ۴۸ بطرفیت آقای حکمعلی قنبری مورث شماروزپنجشنبه پنجم دیماه ۵۲ ساعت ۹و نیم جهت رسیدگی‌در دادگاه شهرستان مراغه حاضر شوید.
هادی دفتردادگستری‌مراغه
نعمت‌اللهی
آ ـ ۶۳۶۲

نمایشگاه‌وفروشگاه کاشی‌سرامیک زرین‌خاک
۱ـ خیابان‌شاه‌عباس ۲۰ متری فرشته ساختمان زرین‌خاك تلفن ۸۳۰۳۳۳
۲ـ خیابان‌باب‌همایون شماره ۱۰۵ تلفن ۳۱۲۰۲۹

ژاندارمری کل کشور
آگهی مناقصه نوبت اول حمل‌ونقل‌مشمولین و مامورین ناحیه ژاندارمری کردستان
ناحیه ژاندارمری کردستان حمل‌ونقل مشمولین‌ومامورین و سربازان خدمت منقضی جمعی یکانهای تابعه را از شهرستان های سنندج، سقز،بانه،قروه،بیجار، مریوان ،بخش های‌دیواندره، کامیاران ، سروآباد ، به‌تهران و از شهرستان های مزبور به تمام شهرستان های کشور از قرار نفردرکیلومتر بمدت یکسال از تاریخ ۵۲٫۴٫۱ الی ۵۳٫۴٫۱ بمناقصه میگذارد پیشنهاددهندگان میتوانند با مراجعه‌به پشتیبانی لجستیکی ناحیه و دریافت برك شرایط معامله پیشنهاد خودرا طبق‌مفاد مندرج در شرایط معامله تنظیم وتاساعت ده صبح روز ۵۲٫۲٫۲۰ بدفتر ستاد ناحیه ژاندارمری کردستان واقع‌در خیابان ژاندارمری تسلیم نمایند.
م‌الف ۱۶۷۰
آ ـ ۶۴۳۸
ناحیه ژاندارمری کردستان

خلیج فارس

-۱۲-

ع. مسعودی

در دوران سربلندی وشکوه

بازهم حکایت ها از دوران سیاه

در ایام سیاه حکومت سلطان سعید اگر جوانی برای تحصیل‌به خارج فرارمیکرد خانواده‌اش‌تحت تعقیب‌قرار میگرفتندو آزارمیدیدند. در گفتگو با مردم شهر مطرح‌که‌در مجاورت مسقط کنار دریا قرار دارد، این حقیقت نیز تجلی‌میکرد که تاریکی وظلمت حکومت سلطان سعید همه‌جا سایه شوم خود را گسترده بود ، تاریکترین دوران حکومت سلطان سعید را سال‌های بعد ازفرو نشاندن شورش‌های‌امام غالب در داخله عمان ذکر میکردند که چند سال از قصر خود در صلاله خارج نشده بود ، درهای قصرش چه در مسقط و چه در صلاله به روی همه بسته بود ، کسی را تمیدید وتنها افرادمعدودی از جمله دوتن از افسران‌بازنشسته انگلیسی و چند مشاور هندی او اجازه دیدن سلطان را داشتند ، او در انزوای کامل بسر میبرد ، اجازه مسافرت خارج از کشور را خود بدست گرفته بود اگر بیماری قصد خروج از کشور برای‌معالجه داشت باعجزولابه و توسل به کسانی که اورا میدیدند موفق به گرفتن اجازه سفر میشد همچنین برای زیارت خانه خدا و سفرحج باید خود سلطان‌ویزا بدهد .خرید اتومبیل ودوچرخه‌سواری محدودو محتاج به‌اجازه سلطان بود.

سلطان سعیدیک اتومبیل‌شورولت مدل بیست سال قبل برای خود وارد کرده بود که گوئی تاآخرین روزهای حکومتش اجازه نداده بود از لای کاغذ بیرون کشیده شود شاید استفاده از اتومبیل رامانند هزاران پدیده دیگر تمدن امروزی گناه میدانست.

باز حکایتی از اعمال ناهنجار سلطان سعید نقل میکردند که بسهولت نمیتوان باور کرد میگفتند درمیان‌خدمتکاران‌خاص دربار ،او فقط چند نفری را که زیانشان از کار افتاده بود ولال میشدند اجازه استخدام خاص سلطان و پذیرائی داشتند. این خدمتکاران قدرت نداشتند در حضور سلطان سر خود را از زمین بلند کنند و چشمان آنان میبایست در نقطه‌ای روی زمین همچنان متمرکز باشد.

تاسف‌آور است که ۳۸ سال متوالی حکمفرمای مستبدی عملا و عمدا راه نفوذ هرگونه برنامه مترقیانه‌ای را به سرزمین خود مسدود سازد و مردم را در جهل وفقرو فلاکت نگاهدارد .

شاید سلطان بتصور خود اشتباهش این بود که یگانه فرزندش را برای تحصیل به انگلستان فرستاد که او طی چند سال به اوضاع دنیای دیگر آشنا شد و نتوانست مظالم پدر رانسبت بمردم تحمل نماید . تردید نیست که قابوس باوجودی که درچهار- دیوار قصر صلاله در واقع زندانی بود معهذا از چند ماه قبل از سقوط حکومت پدرش بادنیای خارج از قصر ارتباط پیدا کردو طرح کودتا را ریخت واکنون‌که مردم خواب‌آلود عمان چشم خود راباز می‌کنند ودنیای تازه را می‌بینند ، گوئی انتظار معجزه از سلطان قابوس دارند که خطاهاو غفلت‌های۳۸ ساله‌پدرش راجبران کند و پادشاه جوان عمان باشدت وسرعت هرچه بیشتر دست بکار اصلاحات در همه رشته‌ها شده ولی اینهمه عقب ماندگی زمان میخواهد و نیازمند کمک ازجانب همسایگان است که در تمام‌مسائل سلطان ترقی‌خواه را در برابر کوهی از مشکلات یاری کنند.

سلطان قابوس در بازدید از یک قلعه قدیمی در شهر صلاله بنام (الحزم) شخصی که پادشاه را همراهی‌میکند یکی از مامورین‌خاص سلطان قابوس میباشد که خنجری بر کمر و چوب‌خیزران بدست دارد . هر فرد عمانی علاقمنداست خنجر و خیزران راپیوسته‌همراه داشته‌باشد.

سایه روشن در زندگی قرون وسطائی

روز جمعه که تعطیل عمومی بود باتفاق دکتر بهمن زند سفیر شاهنشاهی و خانم محترمشان و اعضای سفارت ، عزم گردش در اطراف مسقط واجابت دعوت

آقای عامر علی‌عمیر مدیر کل‌اطلاعات سلطان‌نشین عمان

حاجی جعفر عبدالرحیم یکی از بازرگانان معروف مسقط را در باغ زیبای ایشان در شهر(السیب) کردیم . هوا صاف و خورشید اشعه زرین خود را به دریای نیلگون عمان افکنده بود ، چند دقیقه که از شهر افسانه‌ای‌مسقط دور شدیم روی‌تپه‌هائی بالارفتیم ، وارد منطقه‌ای شدیم که بهیچوجه شباهت بانقاط دیگر عمان نداشت، این‌جا شهرک تازه‌ای بود که از جانب شرکت‌های‌نفتی‌برای زندگی کارمندان خود در کنار دریابوجود

حاجی جعفر عبدالرحیم بازرگان معروف عمان ساکن مسقط

آمده بود، این شهر کوچک که چند صد نفر را در خود جای داده بود مجهز بتمام وسایل مدرن زندگی امروزبود، زمین‌هائی برای تنیس ودیگر ورزش‌ها داشت باغ کودک‌بالوازم بازی کودکانه در کنار این محوطه به چشم میخورد اطفال کارمندان انگلیسی نفت باشادی و نشاط مشغول بازی بودند . قایق‌های کوچک موتوری وبادی در ساحل این شهر برای گردش روی آب مهیابود. چند نفر به‌اسکی کردن روی آب مشغول بودند و خلاصه دنیای دیگری بود، خیابانهای وسیع آسفالت شده ، خانه‌های مدرن وزیبا، باشگاه و سینما و بیمارستان و مدرسه همه چیز برای زندگی مرفه و سالم‌در این شهرک وجود داشت .

گردش کوتاهی درشهرک‌نفتی‌بنام- الفحل مارا بدنیای دیگری آورد که همه چیز زندگی در آن جمع بود . بازدید از این محل ،در فاصله چند کیلومتری مسقط سایه روشن زندگی را کاملا نمودار میکرد. یک سو زندگی قرون وسطائی و سوی دیگر زندگی با استفاده از تمدن و تجدد امروز.

★★★

شهر السیب که روزی را درآن گذراندیم منطقه‌ایست آباد ومستعد کشت و زرع و تولید انواع‌مرکبات ومیوه‌جات وسبزیجات ، باغ‌های پر از گل و درختان باروری این ناحیه را دربر گرفته لکن باچنین استعدادشایان ، زندگی مردم در این‌جاهم‌همان‌زندگی قرون‌وسطائی است . به‌بازار این شهر رفتیم کسبه بخصوص ماهی فروشان وضع تاثرانگیزی‌برای عرضه‌کردن متاع خود داشتند ، بدون توجه به بهداشت ، قطعات ماهی را در میان هزارها مگس وهوای نامساعد وعدم رعایت فاسد شدن عرضه میکردند ، همه چیز مشمئز کننده بود مردم چه در این‌جا و چه‌در مسقط و شهرهای دیگر تشخص خود را با بستن خنجری به‌کمر ودر دست داشتن چوب خیزران میدانند ، حتی کودکان هم دیده میشدند که خود را بدین شکل وقیافه درمی‌آوردند.

باتاثر فراوان از مشاهده این منظره در برابر بندر نفتی الفحل، این سایه وروشن ، کوچه وبازار منطقه سرسبزوخرم ومستعدالسیب را طی کردیم و روانه باغ زیبائی متعلق به حاجی جعفر عبدالرحیم که باکمال سلیقه گل‌های متنوعی را در آن تربیت کرده بود شدیم واز آب وهوای مطبوع وزیبائی- های طبیعت این باغ و منطقه (السیب) بهره گرفتیم.

دنباله‌دارد

هنرمندی که کارش خنجرسازی است

خنجر به این سبک که پیرمردهنرمند عمانی روی آن کار میکند سمبل ملت عمان و یک وسیله تزئینی مردم است‌که ازنقره‌ساخته‌میشودو نقش‌ونگاری روی آن‌حک و رسم میکنند . آنهاکه تمول سرشار دارند نگین‌های قیمتی روی آن نصب مینمایند .

جدول کلمات متقاطع

شماره ۵٦۲۰

طراح جدول : ف . جلوه

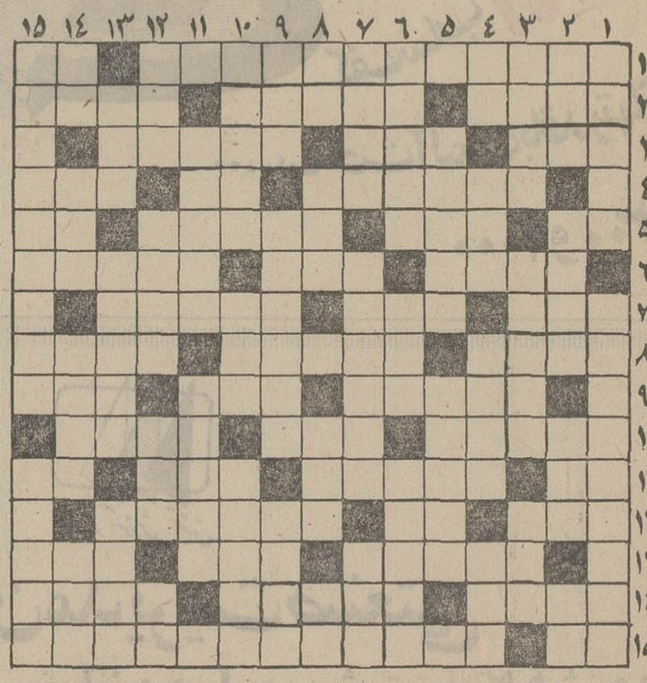

افقی :

۱ـ از سازمانهای وسیع و فعال که اخیرا وظایف تازه‌ای بعهده گرفته است ـ آش ۲ ـ افشاندنی ـ شوهر همشیره ـ ملا روی طناب پهن کرده بود ۳ـ اگر کور باشد گشودن‌دشوارتراست‌ـ میگویند به‌چشم‌است‌ـ از انواع آهنگ لطیف و عاشقانه فرنگی ٤ ـ مال‌حسن‌گلابی‌معروفتر بود ـ رشته‌اش خوشمزه‌تر است ـ درخت شراب ٥ ـ رودی در اروپا ـ از میوه‌ها ـ ظاهرافقط به درد مربا می‌خورد‌ـ علامت‌جمع ٦ـ بی‌روح و بی‌حرکت ـ ماه ـ تا چندی پیش هرسال تا پشت دروازه ها می‌آمدوغوغابرپامیکرد ۷ـ از اعضاء بدن ـ نقطه مقابل مدح ـ رودخانه عشق وموسیقی ۸ـ در امن و امان ـ پرنس نشین در جنوب فرانسه ـ ژاپنی ها برقی آن را برایمان‌ساختند ۹ـ پروپیمان‌ـ ازواحدهای‌الکتریکی‌ـ قدم ۱۰ـ استقامت بنا را بدان سنجند ـ گرو ـ از کتابهای نویسنده فتنه ۱۱ـ پدر ـ رقصی ملایم و عاشقانه ـ میانه نشین حواشی ـ وارونه بدی ۱۲ ـ علاقه و محبت ـ ضمیر ـ شاد شدن ۱۳ـ هردودست‌اندرکارند‌ـ از القاب انگلیسی ـ واحد ۱٤ـ مکمل‌گریه ـ معکوس‌ـ جوانمردی ۱۵ـ پهلوان ـ بیرون از حدود و ثغور پایتخت .

عمودی :

۱ـ از ماهیهای جنوب ـ برای آموختن علم جز این چاره‌ای نیست ۲ـ آنچه از کسی یا چیزی بجا ماند‌ـ ناپاکی ـ کلبهٔ ترکمنی ـ خاندان ۳ـ با تقوای پرهیزکار‌ـچرب زبان چاپلوس‌ـ ازهرسر بخوانید راه کوتاه‌است ویك حرف علاوه ٤ـ شمار ـ بلند ـ از اصول دین ـ برای آویختن‌نیز بکار میرود ٥ـ آهن ساده را تبدیل به پیچ می‌کند ـ مطابق‌آخرین مد ٦ـ چه‌می‌جوئید که نایاب است‌ـ در خواب‌بیند پنبه دانه ـ زخم دستکاری شده ۷ـ چون عیان باشد حاجت بدان نباشد ـ آهنگساز نوپرداز اطریشی ـاز سیگار های قدیم دخانیات ایران۸ـ مادر شراب‌ـ بخشیدن بلاعوض ـ گاهی‌پس است ـ راه بی‌پایان ۹ـ لوس و از خود راضی ـ ولایت ارده ـ بادامن‌لباس کاملی بسازید ۱۰ـ سهل‌انگاری‌ـحرف تعجب‌فرنگی‌ـ نغمه پرداز ۱۱ـ ازگیاهان پاك کننده ـ در مسائل این به درجه اجتهاد رسیده است ۱۲ـ آگاه باش ! ـ آهنگساز بزرگ آلمانی درفرن‌هیجدهم ـ ضمیر عربی‌ـ مایه دلخوشی خانم است و دلخوری آقا ۱۳ـ هم پاکباخته میزند هم بسیار برده ـ خنک کردن ـ از اصطلاحات سفته بازی ۱٤ـ آدمهای ساده را چنین میگیرند ـ بیهوده ـ گربه شبانه ـ قوت گیاه ۱۵ـ از معروفترین آثار نویسنده جنگ و صلح ـ رویش یل می‌پوشیدند و زیرش شلوار .

حل جدول شماره ۵٦۱۹

چهل سال قبل درچنین روز

یکنفر انگلیسی نامزد سلطنت «اسلامستان» شده است !

در ضمن اخبار خارجه که این دو روزه واصل گردیده آژانس تاس خبری راجع به پادشاهی اسلامستان نشر داده بود که یکنفر «شلدریک» نام انگلیسی مبلغ اسلامی برای پادشاهی (سن‌تسزیان)که بنام اسلامستان نامیده شده در نظر میباشد . این شخص یکنفر از مسلمانان انگلیسی و نام او دکتر خالد شلدریک و از مبلغین دیانت اسلام است که اخیرا مسافرتی به‌شرق‌اقصی و جزایر فیلی‌پین کرده نطقها و خطابه هائی در آنجا ایراد و حتی یکنفر از کشیشان‌بتوسط او اسلام‌اختیار کرده است .

او میگوید عده مسلمین‌ساکن اروپا به استثنای مسلمین‌روسیه و ترکیه کمتر از هفت میلیون نمیباشد . دکتر خالد در نطقی که در مانیلا پایتخت فیلی‌پین ایراد کرده ـ بنا به مندرجات جریده‌البلاغ چاپ مصر ـ شرح مبسوطی از تاریخ اسلام برای اهالی آنجا بیان کرده و از جمله نکاتی که متذکر شده یکی آنست که نخستین شخص انگلیسی که مکه را زیارت کرد جوزیف بنس نامی بوده است که بسال ۱٦۷۸ بمکه رفته و آنجا را زیارت کرده است ودر سال ۱۸۱۵ یکنفر اسکاتلندی موسوم به توماس کیث بنام «ابراهیم آغا» والی مدینه بود!

غریبتر از این دو مسئله‌موضوع سکه‌ایست که متذکر شده‌است اکنون در موزه بریطانی موجود و این مسکوک طلا دریک‌سمت آن سرپادشاه مرشیا یا انگلستان مرکزی منقوش و در سمت دیگرش با زبان عربی کلمه شهادتین (لااله الاالله ـ محمد رسول‌الله) ضرب شده است .

و دیگر از نکاتی که ذکر نموده اینکه اهالی مغرب اقصی (مراکش و حوزه آن) پیش از کریستف کلمب به ٤۷۰ سال قاره آمریکارا شناخته ومبادله تجارتی بااهالی آنجاداشته‌اند و کلمب از روی نقشه آنها به آمریکا رفته و دنیای جدید را کشف نمود !

عوامل پنجگانه موثره

وثوق‌السلطنه دادور

تحت این عنوان مقاله‌یی به امضای آقای دادور « وثوق السلطنه » درج شده است که ضمن آن مینویسد :

«چنانکه کمی غور و تامل کنیم ملاحظه خواهیم نمود که اساس جامعه و زندگی و منبع اصلاحات و ترقیات افراد منوط به وجود این پنج عامل میباشد: مادر ـ مذهب‌ـ مدرسه‌ـ معاشرت و مسافرت . البته تردیدی نیست‌که از حیث‌اهمیت و اعتبار عوامل فوق‌الذکر تمام در یک درجه نیستند و قطعا در تشخیص تقدم هریک‌نسبت به دیگری افکار عالیه یکنواخت نخواهد بود . و نیز جای تامل نیست که هریک از این قسمتها بحث جداگانه را لازم دارد که بحث و تدقیق کامل را بعهده نویسندگان و فضلاء ارجمند واگذار مینمایم ...»

نویسنده سپس درباره هرکدام از عوامل پنجگانه‌وارد بحث شده نتیجه میگیرد : «در تحت تربیت و تعلیم و تاثیرنیک عوامل پنجگانه مهمه فوق‌انسان بتمام معنی‌دارای‌فضیلت وتقوی خواهد شد و همچو شخصی هرگز دروغ نمیگوید ، در صدد الفاآت‌مضره برنمی‌آید ـ بوسائل مختلفه که ناشی از رذالت‌طبع و فساد اخلاق است وقت عزیز خود را صرف اتهام و مزاحمت دیگران‌نمینماید . خیانت ونمک نشناسی‌را پیشه‌خود نمیسازد. از خدمت مقدس نظام وظیفه شانه خالی نمیکند . از صمیم دل به شاهنشاه، وطن، جامعه خدمت میکند» .

خرابی دیوار مدرسه و تحقیقات

سقز‌ـ دیروز آقای مشار ـ الدوله حکمران کردستان برای رسیدگی به خرابی دیوار مدرسه و دلجوئی‌اولیای اطفال وارد امروز تمامی اهالی را به مشارالدوله حکمت مسجد جامع خواسته خودشان‌باعموم‌مامورین دولتی به مسجد رفته نطقی مبنی به‌اظهارهمدردی وتسلیت بیان و تاثر خاطر مهر مظاهر شاهانه از این پیشامد والطاف خاطرمبارکشان به اولیای‌اطفال گوشزد ، عموم به‌دعای زنده‌باد پدر تاجدار و غمخوارایرانیان رطب‌اللسان ـ فردا اولیای اطفال و شاگردان مدرسه را خواسته‌اندکه حضورا تحقیقاتی در خصوص خرابی دیوار و اینکه آیا سابقه داشته یابدون جهت مقدرات پیش‌آمد کرده بنمایند .

حکمران قزوین

آقای میرزا عیسی خان‌سروش رئیس پرسنل وزارت داخله به سمت حکومت قزوین منصوب گردیده‌اند .

ریاست پرسنل

آقای میرزا غلامحسین خان ابتهاج‌که‌از وزارت امورخارجه به وزارت داخله منتقل شده بودند اخیرا بسمت ریاست پرسنل آن وزارتخانه منصوب و مشغول کار شده‌اند .

بطوری که اطلاع یافته‌ایم موضوع‌جلب سیاحان خارجی و تهیه موجبات رفاهیت وآسایش آنها و نیز موضوع پروپاکاند برای جلب مسافر از چندی به اینطرف موردتوجه وزارت‌داخله واقع گردیده واین‌قسمت بعهده آقای ابتهاج واگذار گردیده است .

از گزارشهای خارجی

روابط ژاپن و چین

واشینگتن ـ اطلاع میدهند که روزولت رئیس جمهور و هل وزیر امورخارجه اتازونی‌اعلامیه اخیر ژاپن را راجع به سیاست ژاپن‌نسبت به چین موردمطالعه قرار داده‌اند . مطبوعات‌آمریکا ضمن انتقاد سخت از اعلامیه ژاپن وسائل مختلف جلوگیری از تجاوزات ژاپن را مطرح کرده‌اند .

رویه انگلیس

لندن ـ موضوع سیاست دولت‌ژاپن در چین مجددامورد سئوالات پارلمانی واقع شد . سرجان سیمون وزیر خارجه جوابا اظهار داشت که دولت فعلا بیش از آنچه گفته است صحبتی نداشته و نظر به آنکه نتیجه مذاکرات روشن نیست نمیتوان‌اظهاراتی‌نمود . مشارالیه علاوه کرد که یادداشت‌بریطانی بعنوان دولت ژاپن توسط سفیر بریطانی ارسال شده و بقرار معلوم سفیر مذکور امروز وزیر خارجه را ملاقات خواهد کرد.

چین مایوس است

تی‌پین ـ جرائد چین اظهار میدارند که تانی‌دول موجب‌یاس چین شده است و علاوه میکند دولتها باید در حفظ منافع‌چین فعالیت بخرج دهند ، روزنامه «چین‌بائو» مینویسد اعلامیه ژاپن را در خود مملکت ژاپن یک‌قدم مقدماتی محسوب‌میدارند که‌برای تحقیق رویه سائردول برداشته شده و دومین‌اظهارات ژاپن را در خود مملکت ژاپن خواهد شد متضمن یک‌سلسله تقاضا های جدی نسبت به‌چین خواهد بود .

نقل ازاطلاعات ششم‌اردیبهشت ماه ۱۳۱۳)

بانک مرکزی ایران به‌اطلاع عموم میرساند

در روز شنبه هشتم اردیبهشت‌ماه‌جاری کلیه اوراق قرضه‌قابل انتشار در هفت‌ماهه اول سال ۱۳۵۲ بمبلغ ٦۵ میلیارد ریال به صورت اوراق‌سه ساله بابهره ۸درصد درسال منتشر می گردد . متقاضیان خریداوراق قرضه سه ساله میتوانندد‌ر روز شنبه‌مذکور در مقابل پرداخت بهای اسمی اوراق مورد تقاضای خودراخریداری نمایند.

ضمنا اوراق‌قرضه پنجساله بابهره ۸ونیم درصد و هفت ساله با بهره ۹درصد درسال نیز از محل اوراقی که بانك مرکزی ایران از انتشار دوم دیماه ۱۳۵۱ بحساب خود خریداری نموده است بدو طریق ذیل برای فروش عرضه می گردد که انتخاب هر طریق به اختیار خریدار می‌باشد:

۱ـ فروش در مقابل دریافت بهای اسمی و بهره متعلقه از تاریخ‌انتشار تاتاریخ فروش پس‌از تنزیل مبلغ بهره با نرخ ۷ونیم درصد در سال برای مدت باقیمانده‌تاسررسید اولین کوپن سر- نرسیده (روش‌مورد عمل‌تاکنون). باین ترتیب برای فروش هر ۱۰٫۰۰۰ ریال‌اوراق‌قرضه‌پنجساله‌وهفت‌ساله به‌ترتیب۱۰٫۲۹٤٫۱۵ ریال و ۱۰٫۳۱۱٫٤٦ ریال دریافت می گردد.

۲ـ فروش در مقابل دریافت بهای اسمی و پرداخت بهره‌آتی مربوط به مدت باقیمانده تاسر رسید اولین کوپن سررسیده پس از تنزیل مبلغ بهره با نرخ۷ونیم درصد درسال برای مدت مزبور و در قبال قطع کوپن مربوط . باین ترتیب برای فروش هر ۱۰٫۰۰۰ ریال اوراق قرضه پنجساله و هفت ساله به ترتیب ۹٫۸۷۳٫۹۳ ریال‌و ۹٫۸٦٦٫۵۲ ریال دریافت می گردد.

علاقمندان بخرید اوراق قرضه می‌توانند در روز شنبه‌مذکور به‌بانك مرکزی ایران و یاهریك از بانکهای اصناف،اعتبارات، ایران‌و خاورمیانه ، بازرگانی ، بیمه بازرگانان ، پارس، تجارت، خارجی ، تجارتی ایران‌و هلند، رفاه کارگران ، سپه، صادرات ، عمران ، کشاورزی و ملی مراجعه نمایند.

بهره اوراق قرضه از مالیات بردرآمد معاف و هر ششماه‌یکبار پرداخت میگردد.

۲ـ ۲ آ‌ـ٦۷٤٦

آگهی مناقصه

شرکت سهامی کل معادن وذوب فلزات ایران کار مزد استخراج روزانه حدود هفتصد و پنجاه «۷۵۰» متر مکعب شن مخلوط در مسیل شاخه های جنوبی رودخانه کرج که حدشمالی آن بخط لوله‌نفت‌وگاز و حدجنوبی آن بجاده تهران قم منتهی میگردد طبق نقشه موجود بمناقصه میگذارد.

داوطلبان شرکت در مناقصه برای دریافت برك شرائط وطرح قرارداد همه روزه در ساعات اداری باموز بازرگانی شرکت واقع در خیابان تخت جمشید شماره ۱ر٤٦۷ مراجعه و پیشنهادات خود را حداکثر تا آخر وقت اداری روز سه شنبه هیجدهم اردیبهشت‌ماه۱۳۵۲ بقسمت دبیرخانه شرکت تسلیم نمایند.

پیشنهادات رسیده روز چهار شنبه نوزدهم اردیبهشت ماه۱۳۵۲ در کمیسیون مناقصه بازو قرائت خواهدشد. م‌الف ۱۷۸۸

شرکت سهامی کل معادن‌و ذوب‌فلزات‌ایران

۱ـ۲ آ‌ـ٦۷۹٦

آگهی مناقصه

وزارت کارو امور اجتماعی رنك‌آمیزی نمای خارجی کاخ وزارت کاروامور اجتماعی راواقع در خیابان آیزنهاور بمناقصه واگذار مینماید.

داوطلبان میتوانند جهت بازدید ساختمان و اطلاع‌ازمشخصات و شرایط مناقصه باداره کاخداری واقع‌درطبقه‌هفتم‌مراجعه نمایند پیشنهاد دهندگان میبایستی ۵درصد مبلغ پیشنهادی خود را بعنوان سپرده مناقصه بحساب شماره ۱۱۱٦ وزارت کارو امور اجتماعی در بانك مرکزی پرداخت وفیش بانکی راضمیمه‌پیشنهاد خود در پاکت‌لاك‌ومهر شده تاآخر وقت اداری روز ۵۲٫۲٫۲۲ باداره کاخداری تسلیم نمایند پیشنهادات رسیده در ساعت ده صبح روز یکشنبه ۵۲٫۲٫۲۳ باز وقرائت خواهد شد حضور پیشنهاد دهندگان در جلسه مناقصه آزاد خواهد بود وزارت کار وامور اجتماعی در ردیاقبول پیشنهاد های رسیده مختار خواهدبود به پیشنهاد های بدون سپرده و مشروط و مبهم و پیشنهاداتی که پس‌از مدت مقرر برسد ترتیب‌اثر داده نخواهد شد پرداخت مالیات و بیمه و کسورات متعلقه بعهده برنده مناقصه خواهد بود.

م‌الف ۱۸۰۰

وزارت‌کارو امور اجتماعی

۱ـ۲ آ‌ـ٦۷۵۸

آگهی‌تغییرات در شرکت سهامی بافندگی پاك ثبت شده بشماره ۱۲٤۹۰

طبق صورتجلسه مورخ ۵۱٫۸٫۲۰ و صورتجلسه ۵۱٫۹٫۲ هیئت‌مدیره شرکت‌سهامی بافندگی پاك تغییرات زیر درشرکت نامبرده بعمل‌آمده‌است.

۱ـ نوع شرکت بسهامی خاص و نام آن به «شرکت سهامی خاص بافندگی پاك» تبدیل شد .۲ـ اساسنامه جدیدی مشتمل‌بر چهل‌و هفت‌ماده بتصویب رسید و جایگزین اساسنامه قبلی‌شرکت گردید.۳ـ آقایان محمدرضای آقا احمد و حسن پروازیان واکبر منگنه‌تهرانی بسمت اعضا عهیئت مدیره‌و آقای حسین‌پورنقشبند بسمت بازرس اصلی وآقای مرتضی حکیم بسمت بازرس‌علی‌البدل شرکت انتخاب شدند.٤ـ روزنامه اطلاعات جهت درج آگهی های شرکت درنظر گرفته شد.۵ـ آقای حسن پروازیان بسمت رئیس وآقای اکبر منگنه تهرانی بسمت نایب‌رئیس هیئت مدیره وآقای محمد رضای آقا احمد بسمت مدیر عامل شرکت برگزیده‌شدند ٦ـ کلیه اسناد تعهدآور شرکت بامضاء متفق آقای محمدرضای آقا احمدو یکی دیگر از اعضاء هیئت مدیره و با مهر شرکت معتبراست .م‌الف ۱۸۲۸

رئیس اداره ثبت شرکتهاو مالکیت صنعتی .مهدی نراقی

آ‌ـ٦۷۷٤

آگهی استخدام داوطلب گروهبانی

لشگرپیاده گارد شاهنشاهی بمنظور تکمیل کادر درجه‌داری یگانهای تابعه خود عده‌ای داوطلب باشرائط زیراستخدام‌مینماید.

۱ـتابعیت دولت‌شاهنشاهی‌ایران
۲ـ متدین بیکی از ادیان رسمی‌کشور
۳ـداشتن گواهینامه سوم‌متوسطه
٤ـداشتن تناسب‌اندام‌وسلامت کامل طبق گواهی بهداری ارتش شاهنشاهی
۵ـ حداقل قد برای داوطلبین ۱٦۱سانتی‌متر
٦ـ نداشتن عیال‌واولاد و کسان تحت‌تکفل
۷ـنداشتن اعتیادات مضره‌وسوءپیشینه
۸ـداشتن ضامن معتبر برابر گواهی شهربانی یا ژاندارمری محل‌اقامت ـیاضمانت کتبی یکنفرافسر
۹ـسن داوطلبان نبایستی از ۱۷سال کمتر و از ۲۳سال‌بیشتر باشد.
۱۰ـ فرزندان افسران‌و درجه‌داران در صورت شرائط مساوی حق‌تقدم خواهندداشت .
۱۱ـدوره آموزشگاه بمدت یکسال وشبانه روزی‌بوده‌ودراین مدت‌علاوه بر هزینه‌پوشاك وخوراك‌و هزینه تحصیل ماهیانه‌مبلغ ۱۲۵۰ ریال کمك هزینه دریافت‌ویس ازنیل‌بدرجه گروهبانی از حقوق‌ومزایای مربوطه استفاده خواهندکرد .
۱۲ـ حائزین شرائط می توانند همه‌روزه از ساعت ۷صبح روز ۵۲٫۲٫۲بادردست داشتن عین‌مدرك تحصیلی‌وعین شناسنامه عکس‌دارو ۱٦قطعه‌عکس ٤×٦و٦برك‌رونوشت شناسنامه و دوبرك فتوکپی شناسنامه به‌آجودانی کل‌لشگرپیاده گارد‌واقع در خیابان کورش کبیر (جاده قدیم شمیران)خیابان قصر مراجعه‌نمایند.

لشگرپیاده گارد

۱ـ۳ آ‌ـ٦۷۹٤

آگهی دعوت‌مجمع‌عمومی فوق‌العاده و مجمع عمومی عادی سالیانه

از کلیه صاحبان سهام شرکت سهامی خارکو دعوت میگردد که‌برای شرکت در مجمع عمومی فوق‌العاده و مجمع عمومی عادی سالیانه در ساعت هفده روز شنبه اول خرداد ماه ۱۳۵۲ که در محل شرکت تشکیل میگردد حضور بهمرسانند.

دستور جلسه مجمع عمومی فوق‌العاده :

رسیدگی و اتخاذ تصمیم در مورد پیشنهادات هیئت مدیره و در صورت لزوم اصلاح بعضی از مواد اساسنامه .

دستور جلسه مجمع عمومی عادی سالیانه :

۱ـ تصویب‌ترازنامه و حساب سود وزیان شرکت .
۲ـ انتخاب هیئت مدیره و بازرس .

هیئت مدیره شرکت خارکو (سهامی خاص)

آگهی شرکت سهامی یونیون کارباید ایران

برابرصورتجلسه مجمع عمومی‌و هیئت مدیره شرکت سهامی یونیون کارباید ایران مورخ ۱۱فروردین ماه ۱۳۵۲ تغییرات زیردرشرکت صورت گرفت.

۱ـ نوع‌شرکت‌بسهامی خاص‌ونام آن بشرکت یونیون کارباید ایران (سهامی خاص)تبدیل گردید.

۲ـ سرمایه‌شرکت از مبلغ یکصدو هفتاد میلیون ریال‌بمبلغ یك میلیون ریال تقلیل یافت‌و مجددا از مبلغ یك میلیون ریال بمبلغ ۵۳٫۸٤۰٫۰۰۰ ریال افزایش یافت‌و مبلغ افزایش‌سرمایه بشرح‌زیرتامین گردید:

الف ـمبلغ ۲۲٫۸۷۵٫۰۰۰ ریا ل‌از محل‌وام شرکای شرکت بحساب سرمایه‌شرکت منظور گردیده.

ب‌ـمبلغ ۲۹٫۹٦۵٫۰۰۰ریال نقدا به‌حساب شماره ۵۹۰۰۳۵ بانك‌ایران وخاورمیانه بحساب شرکت‌پرداخت گردیده‌است .

۳ـبا توجه به افزایش سرمایه شرکت ماده ٤ اساسنامه بشرح زیر اصلاح گردید :

«ماده٤ سرمایه شرکت ۵۳٫۸٤۰٫۰۰۰ ریال است که به ۵۳۸٤ سهم بانام ده‌هزارریالی تقسیم میشود .تمام سرمایه‌شرکت تعهد گردیده و کلیه بهای آن نقدا پرداخت گردیده‌است .»

٤ـ اساسنامه جدید شرکت در ۷٦ ماده بتصویب رسید و با تسلیم یك نسخه از اساسنامه‌جدید باداره‌ثبت شرکتهااساسنامه قدیم از درجه اعتبار ساقط میباشد .

۵ـ باتوجه به تصویب اساسنامه جدید اعضای هیئت‌مدیره از سمتهای خود استعفاء کردند و آقایان آر.اس.پارکر ـبوریس سوکولف‌ـ ای.د.کار باکلیه اختیارات مندرج در اساسنامه‌برای مدت دوسال بسمت اعضای هیئت مدیره شرکت انتخاب شدند که آقای بوریس سوکولف رئیس هیئت مدیره ـ آقای‌دونالد. اس. پارکر مدیرعامل و آقای‌ای.دی کار نایب رئیس‌هیئت‌مدیره شرکت میباشند .

مدیرعامل شرکت دارای کلیه اختیارات هیئت مدیره مندرج در ماده ٤۵ اساسنامه میباشد .

٦ـ کلیه اسنادو مدارك تعهد آور شرکت از قبیل چکها ـ بروات ـسفته ها ـقرارداد هاو غیره‌بایدبامضای‌متفق‌دونفراز آقایان ای.دی.کار‌ـ اکبرنیك‌آئین‌ـ جاماسب‌اومریگار‌ـ دونالد.اس . پارکر‌ـ دونالدریلی و بوریس سوکولف رسیده و ممهوربمهر شرکت باشد .

۷ـآقایان هایول‌گلین‌ایساك ونصراله‌مختار ازموسسه‌وینی‌مری‌اند کمپانی برای مدت یکسال بسمت بازرسان اصلی و علی‌البدل شرکت انتخاب شدند .

۸ـ کلیه آگهیهای شرکت در روزنامه اطلاعات منتشرخواهد شد .

مراتب ثبت دفتر گردیده و در تاریخ ۱۳۵۲٫۲٫۲ از لحاظ امضای ذیل دفاتر تکمیل گردیده است .

رئیس اداره ثبت شرکتها و مالکیت صنعتی ـ مهدی‌نراقی

آگهی تغییرات شرکت سهامی خاص فیدار ثبت‌شده بشماره ۷٤۱۷

بموجب تصمیم مجمع عمومی عادی سالیانه مورخ ۵۲٫۱٫۲۹ تغییرات زیر در شرکت نامبرده بعمل آمده است .

۱ـ ترازنامه سال ۱۳۵۱ به تصویب رسید.

۲ـ آقایان یعقوب نونووجمیل سوفروخانم شرلی شامودواید بسمت اعضاء اصلی وآقای الیاهودبی بسمت عضو علی‌البدل هیئت مدیره برای مدت دوسال و آقای داود بخشنده بسمت بازرس اصلی وآقای علی‌اکبر وهمن بسمت بازرس علی‌البدل برای یکسال انتخاب گردیدند .

۳ـ روزنامه اطلاعات جهت درج آگهیهای شرکت تعیین گردید.

٤ـ بموجب صورتجلسه هیئت مدیره مورخ ۵۲٫۱٫۲۹ آقای یعقوب نونو بسمت ریاست هیئت مدیره و مدیر عامل و آقای جمیل سوفر بسمت نایب‌رئیس هیئت مدیره برگزیده شدند . حق امضاء کلیه‌اسناد واوراق بهادار وچکها را دونفر از چهارنفر (آقای یعقوب نونو ـآقای جمیل سوفر ـ خانم شرلی شامودواید ـ آقای الیاهودبی) متفقا با مهر شرکت معتبر میباشد.

رئیس اداره ثبت شرکتها ومالکیت صنعتی . مهدی نراقی

آگهی تبدیل نوع و تغییرات دیگر در شرکت سهامی‌فلور ثبت شده بشماره ۳۵۷٦

برابرتصمیم مجمع عمومی فوق‌العاده مورخ۵۲٫۱٫٦ تغییرات زیر در شرکت نامبرده بعمل آمد .

۱ـ نوع شرکت بسهامی خاص تبدیل گردید و نام فعلی آن شرکت سهامی خاص فلور میباشد ۲ـ۰ اساسنامه‌جدیدی مشتمل بر ٦٦ ماده و ۱۱تبصره تصویب و جایگزین اساسنامه قبلی‌گردید ۳ـ۰ـآقایان مهندس‌حسن سدهی ،دکترعبدالرحمن برومند و بانو بهناز سدهی بسمت اعضاء اصلی و آقای محمود ماهوش‌محمدی بسمت‌عضو علی‌البدل هیئت مدیره‌شرکت‌برای مدت دوسال انتخاب شدند ٤ـآقای مرتضی مقدم بسمت‌بازرس اصلی و آقای حسن‌عطائی بسمت‌بازرس علی

گرانی

خانمها را از خرید بیزار کرده است!

اگر در بعضی از موارد خرید کردن برای خانمها جذبه و لطفی دارد و بخیال آقایان ، خانمها عاشق خرید کردن (وپول حرام کردن) هستند ، معهذا بعضی خریدها هم برای خانمها غصه می‌آورد نه‌شادی .. مثل خرید خواربار و گوشت و سبزی ومیوه دراین شهر یکبام و چند هواالبته که خریدکردن‌باید هم‌انبان‌مشکلات وخشمها ونگرانیها باشد شهری‌که حتی گوشت و سبزی آن در هر مغازه ودکان وچرخی دوره گرد تفاوت نرخ حیرت‌آوری دارد .

خانمها در خرید عادات قابل توجهی دارند بعضی از آنهاسخت معتاد به محله‌ای هستند و بهیچ روی حاضر به ترک عادت نیستند ومثلا از بالای خیابان آریامهر به خیابان شاهپور میروند و میوه و سبزی ومایحتاج خانواده را از آنجا میخرند ـ خوب ، اینهم دلیلی بروفاداری خانمها کهسالها خرید وهم محله‌ای بودن را به آسانی نمیتوانند فراموش کنند.

اما آیا اینهمه از شرق و غرب رفتنها واز شمال به جنوب زدنها بار سنگین ترافیک این شهر را سنگینتر نمی‌کند ؟ وآیا خانمها خودشان از اینکه ساعتها درشهر شلوغ در تاکسی واتوبوس یا به انتظار تاکسی و اتوبوس اعصاب وقت وسلامتی خود را از دست میدهند ، صدمه نمی‌بینند ؟ اگراز خانم «منیژه ـ و» بپرسید که چرا از خیابان فرح‌با دهها میوه‌فروشی ومغازه‌های گوناگون به‌سرچشمه برای خرید میرود با اندوه خواهد گفت: «ازبس که میوه و سبزی اینجا گرانست من در زمستان‌یعنی همین یکماه پیش سبزی را باید کیلوئی ۷ تا۸تومان‌از سبزی‌فروشی سرکوچه میخریدم اما همان سبزی را در سرچشمه کیلوئی ٤تا٥تومان میتوانستم بخرم ، البته کرایه تاکسی و هزینه‌های دیگر را اگر حساب کنیم شاید تفاوت زیادی نماند ولی نمیدانید چقدر این کاسبکارها آدم را حرص میدهند.

★ **بازی و سرگرمی**

برچسبهای قیمت روی اجناس نوع دیگری از آزار رسانی است کاسبکارها به‌این قیمتها وبرچسبها که ظاهرا دستور و نرخ شهرداری است هیچ توجه والتفاتی ندارند انگار این برچسبها یکجور بازی و سرگرمی است .مثلااگر روی‌سیب نوشته ٥۰ ریال مسلما کمتر از ۷۰ ریال نمیفروشند و اگر اعتراض کنید ، یا مجبورید ساعتها وقتتان را به پرگوئی وپرشنوی بگذرانید ودرددلهای کاسب را بشنوید ویا دعوا وتوهینی که البته‌کار هرکسی نیست . اما بهرحال باید مطمئن باشید که نتیجه‌ای نخواهدداشت برچسبها روی پوشاک ولوازم آرایش و از این‌قبیل که دیگر واقعا بی‌معنی است چون اولا برچسبها کاملا مطابق میل وحدآزو حرص صاحب کالا نوشته شده، ثانیا اگر اهل چانه زدن باشید احتمال موفقیت بسیار است . اما بدانید هرقدرهم بزحمت وزور چانه زدن پول کمتر بدهیدبازهم دستکم دوبرابر قیمت‌واقعی‌را پرداخته‌اید.

اما کاسبکارها هم مشکلاتی دارند ، ترهبار در سالهای اخیر ـ مثل بقیه‌ی مایحتاج ـ حرفها و بحثها برانگیخته است . میدان ترهبار تهران گاهی بنظرمیرسد، میدان نبرد و کارزار است . از مشکلات آنها نمیگوئیم ، اماکارزار که از میدان یا حتی شهرستان صادر کننده ترهبار شروع میشود تاخانه‌ی مصرف کننده ادامه‌دارد ومردها که‌اکثرا نان‌آوران‌خانواده هستند کمتر از این کارزار خبر دارند چون این خانم خانه‌است‌که باید خرج را برساند !

خرید اجناس لوکس مبحث‌دیگری در کار خرید است . طی یکسال ناگهان می‌بینی مثلا قیمت یک کرم صورت ٤۰ تا٥۰ درصد افزایش پیدا کرده یا پارچه و کفش و کلاه ... حالاکمتر خانواده‌متوسط وتوده مردم امکان ولخرجی در زندگی را دارد، اما یک حداقل که ضروری است ...

عدم هماهنگی نرخها ، شلوغی بازار وعدم حمایت از مصرف کننده و دهها دلیل دیگر خرید کردن را برای خانمها نه‌تنها کاری لذت‌بخش و سرگرم کننده نمی‌کند، بلکه نوعی شکنجه و عذاب‌هم به حساب میاید.

در روانشناسی کاسبکارها ، خصوصیات جالب و عجیبی وجود دارد که مصرف کننده‌ی بی‌پشت‌و پناه را اغلب به حیرت وسرگردانی دچار میکند، که در این آشفته بازار بهیچ روی حاضر بهمکاری وهمگامی با مشتری هم نیستند .

احمد آقای میوه فروش میگوید: خانم ، شما دیگر چه میگوئیدشما که الحمدالله پولدارید و هرچه بخواهید میتوانید بخرید ، اما بدانید که نفستان از جای گرم‌در میاید همه فریادهایتان بسرماست که قیمتها را پائین بیاوریم خوب ماهم باید زندگی کنیم من از دست چهارم وپنجم ترهبار میخرم اگر مثلا سیب در دست اول ۲٥ ریال قیمت داشته باشد مسلما من اگر کمتر از ٥٥ یا٦۰ ریال‌بفروشم‌ضرر کرده‌ام.»

بله احمدآقا ضرر میکند ، نرخ ثابت یک افسانه است ، قیمتها سرسام‌آور وعصبانی کننده است و ... لاجرم عقده‌ها وکمبودها روز بروز بیشتر میشود هرچه کوشش وکاربجائی نمیرسد و فقط‌خستگی برتن‌ها و اعصاب میماند . اما آقایان هنوز هم فکر میکنند خانمها عاشق «خرید کردن» و متخصص «پول تمام کردن» هستند درحالیکه خانمها صمیمانه وبراستی معتقدند خرید کردن اعصابشان را خرد میکند و هیچوقت پیش نمی‌آید که از خرید راضی و خوشحال برگردند.

مواظب ستوان خوشگل راهنمائی باشید!

مدتی است‌ازشروع کار خانم های ستوان راهنمائی میگذرد ، در ابتدای کار بعضی از رانندگان وسایط نقلیه به خیال اینکه خانمها در کارها نظیر آقایان سختگیر نیستند در حوزه ماموریت آنها زیاد به‌مقررات راهنمائی توجه نداشتند . چون به خانم ها اوراق جریمه هم داده نشده بود و آنها فقط درصورت مشاهده تخلف به رانندگان هشدار میدادند رانندگان متخلف به اصطلاح کمتر حرف خانم های ستوان را می‌خواندند ، تا این که اداره راهنمائی ورانندگی تصمیم گرفت با تحویل اوراق‌جریمه به خانم‌های ستوان قدرت بیشتری‌بدهد و از دیروز این کار عملی شد و خانم ها خیلی سختگیرتراز آقایان افسران راهنمائی مواظب متخلفین هستند و بمحض مشاهده خلافی راننده متخلف را جریمه میکنند .

این خانمها اکنون بکار خود سخت مسلط هستند و پا بپای همکاران مرد خود در خیابانها ناظر و حلال گره های ترافیک‌پایتخت هستند .

در عکس یکی از خانم های ستوان برگ جریمه راروی شیشه اتومبیلی که درمحل‌توقف ممنوع پارک شده است می‌چسباند .

عکس ازجمشید ابراهیم زاده

زنان شهرستانی در آغاز جدائی از تهران

زنان شهرستانی‌براستی دریافته‌اند که‌باید به تدریج بابرنامه ریزی های منطقه مشکلاتی را که دارندرفع کنند کمتر دست‌بدامن تهران باشندو منتظر دستورات مرکز.

ممکن‌است در آغاز ، برنامه‌ریزی، وفعالیت بدون‌اشکال پیش‌نرود ولی بهر حال تجربه‌اندوزی ها موج ب‌خواهد شد که‌زنان شهرستانی ما به‌تدریج‌استقلالی راکه لازم دارندپیدا کنند در یك دیدار کوتاه از اهواز این‌تحرك وبرنامه‌ریزی مشهود بود . زنهای اهواز مبتکرایجاد یك مهد کودك بوده‌اند که خیال تعدادی از خانم های کارمند‌این شهر را راحت کرده‌است.

شهریه‌ای می گیرندو بچه هارا بطور روزانه نگهداری می کنند درگروه هیئت مدیره جمعیت خیریه‌پهلوی اهواز خانم های تحصیلکرده‌ای عضویت‌دارند که از طبقات‌مرفه هستند . اغلب کارمند هستندولی اوقات‌آزادخودرابرای گرداندن کارهای جمعیت صرف‌می کنند.

اهوازیك ساختمان قشنك دارد که متعلق به سازمان زنان است‌ازمقابلش‌که عبور کنید غیر ممکن است‌معماری‌زیبای آنراتحسین نکنیدولی بلافاصله آرزو می‌کنید که برنامه های آن هم‌همین قدرزیبا و هماهنك باشد که ظاهربنای آنست . امابرای برنامه ریزی های‌این مراکز سازمان زنان در شهرستان ها بازهم تهرانی هابه‌فکرافتاده‌اند ،متاسفانه دراین موارد کمبود ساختمان و محل مطرح‌نیست بلکه کمبود نیروی متخصص مشکلی پیش‌می‌آورد .بنا های زیبائی که‌درشهرستان ها بعنوان مراکز رفاه خانواده از طرف سازمان زنان ایجاد شده بدون تردیداگراداره آنها بابرنامه صحیح‌همراه‌نباشد هدر دادن بودجه‌است وبرای همین منظور سازمان زنان دبیران شعب‌خود را به‌تهران فرا خوانده‌است تا جنجالی‌ترین مجمع‌عمومی و سمینار های خودرابرگزار کند.

اینطور که معلوم‌است با یك محاسبه اقتصادی . میهمانان شهرستانی راکه در حدوددویست نفر هستندو برای مدت چهارروز میهمان سازمان زنان هستند درآموزشگاه مددکاری روستائی ورامین پذیرائی میکنندچون یکی ازهتل ها برای‌اقامت این‌گروه بالغ برصد و پنجاه هزارتومان مطالبه‌کرده بود و سازمان زنان آموزشگاه مددکاری را برای چهارروز تعطیل کرده‌و خانم های شهرستانی رابه‌جای دانشجویان این مرکز دراین آموزشگاه جا داده‌است.

دراین مجمع عمومی تشکیلات سازمان زنان دگرگون خواهدشد قرار است آئین‌نامه هاو اساسنامه ها تغییر یابدوالاحضرت شاهدخت اشرف پهلوی ریاست عالیه‌سازمان زنان‌ایران و دبیر کل‌این سازمان نطق مهمی خواهندداشت و بااین برنامه‌ها زنان تهران روزهای پرتلاشی راانتظار می کشند که حاصل آن استقلال دادن به‌شهرستانهایی‌است که‌بهتر از مرکز میدانندچه کم دارندو چه بایدداشته‌باشند.

محفل زنان

● جمعیت زنان امید فردا چند روز قبل یک جلسه‌عمومی داشت که درآن علاوه برتبادل نظر پیرامون برنامه‌های‌جمعیت، انتخابات کمیسیون های آن‌نیز انجام گرفت .

پس از تشریح برنامه ها توسط خانم پوران عاملی این افراد با اکثریت برای اداره کمیسیون‌ها انتخاب شدند .

کمیسیون خیریه خانم ملک مطهری ، کمیسیون بهداشت دکتر امیری ، کمیسیون‌تبلیغات و انتشارات خانم فصیح ، روابط عمومی خانم ملکوتی ، تشریفات خانم اعتمادی ، تدبیر منزل خانم ترکش و امور بین‌الملل خانم مایل .

ستاره بخت شما

فروردین ـ از شما برای‌انجام یک کار خیردعوت میشود از بهانه‌گیری در خانه خودداری‌کنید.

اردیبهشت ـ وضع مالی شما سروسامان پیدا میکند . پاداشی دریافت میکنید.

خرداد ـ برخلاف تصورتان نقشه دیگران عمل‌نمیشود برای خرید روز خوبی‌را انتخاب کرده‌اید .

تیر ـ مسائل خانوادگی را با دیگران در میان نگذارید احتمالا از شما قدردانی میشود.

مرداد ـ شک و تردید را کنار بگذارید موقعیتی را که انتظار داشته‌اید بدست میاورید .

شهریور ـ یکی از دوستان شدیدا از شما دفاع‌میکند یک خاطره شیرین‌تجدید میشود.

مهر ـ مراقب اطرافیان خود باشید وپولی‌راکه احتیاج داشتید بدست میاورید

آبان ـ در موردی‌که پیش‌آمده ازتجربیات گذشته‌استفاده کنید کمی هم استراحت کنید.

آذر ـ نگرانی شما در باره بیماری یکی از نزدیکان برطرف میشودروز آرامی در پیش است.

دی ـ بیک میهمانی‌مجلل‌دعوت میشوید زحمات شما تا اندازه‌ای بهدر میرود .

بهمن ـ بااطرافیان بیشترمدارا کنید ،بنفع شما است . چیز تازه‌ای می‌خرید .

اسفند ـ از موقعیت‌شما سوء ـ استفاده می‌کنند شخص مورد علاقه شما پیشنهاد دیگری دارد.

اگر فردا روز تولد شما است در امورتجاری‌در صورت رعایت احتیاط لازم‌موفق میشوند .یک شخصیت فوق‌العاده در زندگی‌شما ظاهر میشود.

ساعت کسانیکه سرنوشت جهان را در دست دارند

گاه باخود اندیشیده‌ایدکه رؤسای دول وشخصیتهای برجسته جهان بیشتر چه ساعتی بدست میبندند . این بار به مچ شخصیت‌های‌برجسته‌ایکه سرنوشت‌جهان‌را دردست دارند مانند پادشاهان ، رؤسای جمهور ، نخست وزیران ، ووزیران‌کشورهای مختلف ، بدقت بنگرید .

ما اطمینان داریم بیشترآنهایکی ازانواع ساعتهای رولکس را بردست دارند مانند رولکس دی دیت ، رولکس دیت‌جست، رولکس جی ام تی ماستر (که ضمناً ساعت رسمی‌خلبانان هواپیمائی پان‌آمریکن نیز هست) یا مدلهای دیگر . اما چرا ؟

چون آنها بهتر میدانندکه یك ساعت رولکس یك‌کرونومتراست . یعنی از بزرگترین مؤسسه آزمایش ساعت درسوئیس گواهی‌نامه‌ای دریافت نموده‌که درسخت‌ترین شرایط توانسته است بی‌نقص‌کارکند.

مشخصات برجسته رولکس‌آنقدر زیاد است‌که ازبرشمردن‌آن صرفنظر میکنیم .

این افراد مشهور در سراسرجهان رولکس را بعنوان ساعت ویژه خود برگزیده‌اند:

سرجان هانت فاتح اورست
جکی‌استوارت قهرمان مسابقات اتومبیلرانی جهان
هارون تازیف‌کارشناس آتشفشانها
تورهیردال کاشف دریاها
ردآدیرکارشناس‌آتش‌نشانی‌آتش‌سوزی چاههای نفت
و بسیاری ازشخصیت‌هائی‌که ما اجازه نداریم دراینجا ازآنها نام ببریم .

ROLEX
رولکس ـ ساعت برجسته‌ترین شخصیتهای جهان

نماینده انحصاری رولکس در ایران
مهدی جواهری و برادران
مرکزفروش: جواهری رولکس ـ خیابان شاهرضاشماره ۸٥ (روبروی‌کالج البرز) تلفن ٦٦۲۱۳۷
نماینده فروش: جواهری شیرینیان ـ خیابان شاه‌عباس شماره ۱۳۲ ـ تلفن ۸۳٦٥۳۸

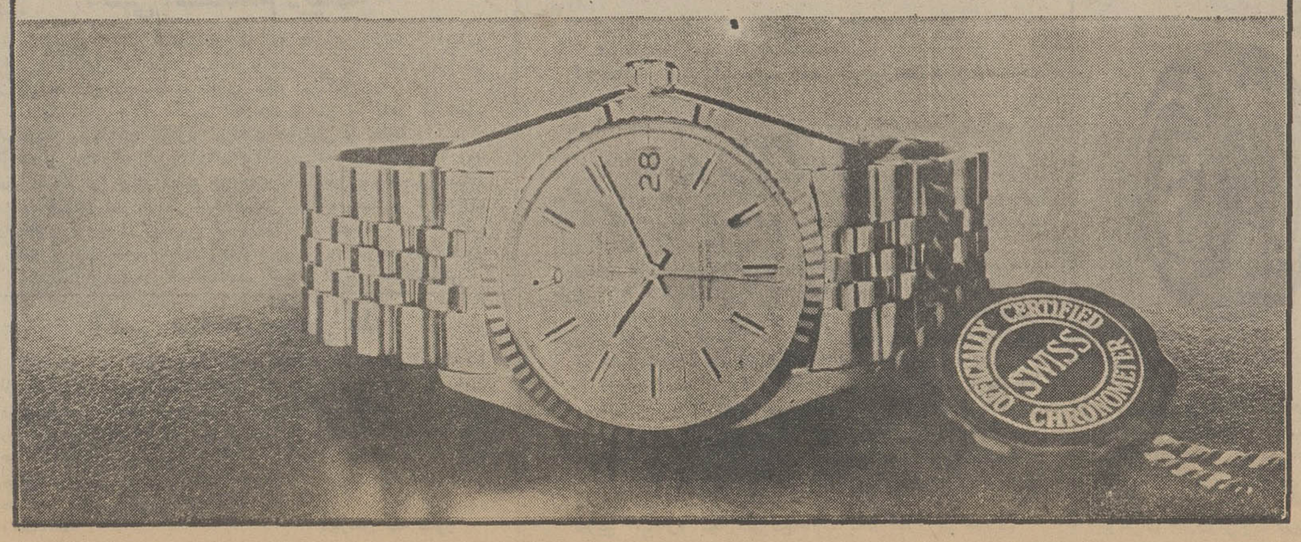

آگهی استخدام لیسانسیه

یک شرکت دولتی تعداد ۱۸ نفر لیسانسیه‌حسابداری در استانهای مشروحه زیر که‌بومی و ساکن محل نیز باشند با اخذ تعهد خدمتی در محل مربوطه از طریق انجام مسابقه استخدامی با شرایط ذیل استخدام مینماید.

۱ـ اصفهان	یکنفر	۹ـ کرمان	یکنفر
۲ـ شیراز	یکنفر	۱۰ـ سنندج	یکنفر
۳ـ مشهد	دونفر	۱۱ـ بندر عباس	یکنفر
٤ـ تبریز	دونفر	۱۲ـ خرم‌آباد	یکنفر
٥ـ رشت	یکنفر	۱۳ـ زاهدان	یکنفر
٦ـ اهواز	یکنفر	۱٤ـ همدان	یکنفر
۷ـ کرمانشاه	یکنفر	۱٥ـ رضائیه	یکنفر
۸ـ بابل	یکنفر	۱٦ـ سمنان	یکنفر

۱ـ دارا بودن برگ پایان خدمت نظام یا معافیت دائم غیر پزشکی .
۲ـ سن بین ۲۲ الی ۳۰ سال
۳ـ دارا بودن دانشنامه لیسانس در رشته حسابداری
٤ـ ارائه برگ صحت مزاج وعدم اعتیاد به‌افیون ومواد‌مخدر

متقاضیان شغل واجد شرایط میتوانند فرم زیر را تکمیل نموده همراه با دو قطعه عکس ٤ × ٦ حداکثر تاتاریخ ۱٥ر۲ر٥۲ به راهنمای شماره ۷٥۲ اطلاعات ارسال دارند.

بدیهی است تاریخ مسابقه استخدامی‌که درتهران انجام می‌پذیرد بعدا باطلاع داوطلبان خواهد رسید.

نام و نام خانوادگی تاریخ تولد محل صدور
برگ پایان خدمت وظیفه عمومی
دارای دانشنامه لیسانس در رشته دارای معافیت دائم غیر پزشکی
نشانی دقیق داوطلب
امضای داوطلب

تدریس زبان انگلیسی

۱ـ نیروی هوائی شاهنشاهی برای تدریس‌زبان انگلیسی در کلاسهای جدید به عده‌ای معلم زبان احتیاج دارد
۲ـ ساعت تدریس روزانه شش ساعت در دو شیفت صبحها از ساعت ۷ الی ۱۳ و بعد از ظهرها از ساعت ۱۳ر۳۰ الی ۱۹ر۳۰ خواهد بود .
۳ـ حق‌التدریس معلمین از ساعتی ۲٥۰ ریال‌شروع و تا ۳۰۰ ریال افزایش خواهد یافت .
٤ـ داوطلبان بفرماندهی آموزشهای هوائی‌این نیرو واقع در جاده تهران‌نو ـ ایستگاه فرودگاه مراجعه و یا با تلفن ۷۹٦۰۰۱ داخلی۳۳۸۲ مذاکره‌نمایند .

م الف ۱٤۰ نیروی هوائی شاهنشاهی

اینست . . .
برنامه های استثنائی کاباره
باکارا
پیشرو کاباره های جهان

فریدون فروغی
خواننده استثنائی
زندان دل

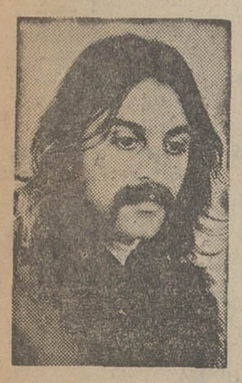

کوروش یغمائی
خواننده محبوب روز با ترانه
گل یخ

بالت هشت نفره
لوچیانا
زیبارویان کشور یوگسلاوی
با برنامه‌ای استثنائی

تریوگرانده
آتنه
حنجره طلائی های یونان
با یك برنامه استثنائی

امل‌شوکت
رقاصه مشهورجمهوری‌متحده عرب همراه با ارکستر رادیو تلویزیون قاهره

کمدین های محبوب‌ایران
برادران رسولی
با برنامه های انحصاری

بانضمام دهها برنامه کاملا استثنائی در
کاباره باکارا
تلفن های رزرو
٦۲۸۲۰۸ ـ ٦۲٥۱۷۷

کازینو ساحلی شکوفه‌نو با تمام وسائل آسایش آماده پذیرائی است ٥ کیلومتری چالوس به رامسر

روزهای جمعه
کاباره باکارا برنامه ندارد

گل بگوئیم و گل بشنویم

● آقا لطفا بنویسید درجشن سالگرد رادیو ایران‌که همه زحمتکشان وهمکاران سابق ولاحق رادعوت کرده بودند از بنده دعوتی بعمل‌نیاوردند.
ـ جنابعالی خواننده‌هستید ؟
ـ خیر !
ـ نوازنده هستید ؟
ـ خیر !
ـ گوینده هستید ؟
ـ خیر !
ـ تهیه‌کننده هستید ؟
ـ خیر !
ـ اجراکننده هستید ؟
ـ خیر !
ـ نویسنده هستید ؟
ـ خیر !
ممکن است‌بفرمائید پس چه هستید ؟

★★★

● آقا سلام . من یک آقای

خانه‌دار هستم !! پریشب توی روزنامه خواندم که عده‌ای از میوه فروش ها میوه‌هارا دانه‌ای میفروشند و عده دیگر کیلوئی . حالا بنده هم همین درد را دارم، رفته‌ام خباربخرم. یکمغازه دار می‌گوید دانه‌ای می فروشم و یک مغازه‌دار می خواهد کیلوئی بفروشد . آخر تکلیف ما در خریدن میوه چیست؟ کیلوئی بخریم یا دانه‌ای ؟
ـ وجبی بخرید !

★★★

● الو من شهرام عبادی‌هستم‌ـ

نوشته بودید که ۲۷۰ هزار نفر تهرانی در صف انتظار تلفن ایستاده‌اند چراشرکت مخابرات به‌این متقاضیان ، تلفن نمی‌دهد ؟
ـ برای‌اینکه نمیخواهد این خیل «دعاگویان!» خودرااز دست بدهد!!

***

● آقا من آدمی هستم که‌شغلم

بیماری است ، یعنی دوراز جان‌شماهمیشه مریض‌هستم! توی روزنامه خواندم قرار است بعد از این در مورد اختلاف پزشک وبیمار نظام پزشکی حکمیت کند . می خواستم بگویم باین‌ترتیب‌لازم است چند بیمار به‌نمایندگی از طرف قاطبه بیماران عضو نظام پزشکی بشوند تا حکمیت درست باشد و اگر موافقت کردند بنده آماده عضویت هستم. شما چه می گوئید ؟
ـ ما می‌گوئیم خداوند همه بیماران را شفا بدهد !

★★★

● رضا شهرکردی سلام‌میکند..
درخبرها آمده‌بودکه عده‌ای از هموطنان کرمانشاهی ما در شهر ری با چوب‌وچماق بجان‌هم افتاده‌اند وترافیک را مختل کرده‌اند. این‌گروه چرا دست به این کارجنون‌آمیز زده‌اند ؟
ـ لابد ترافیک تهران را در خواب دیده‌اند وسیم‌هاشان قاطی‌شده!

★★★

● الو روزنامه اطلاعات؟ خبری که در مورد جعل بلیط مسابقات آسیائی چاپ شده بود موجب ناراحتی‌من شد. راستی چرا بعضی‌از آدم‌ها اینقدر به تقلب علاقه‌دارند؟
ـ شاید این یکی استثنائا علاقه به ورزش باشد !!

ازطرف اتاق اصناف برای کالاها نرخ فصلی‌تعیین میشود.

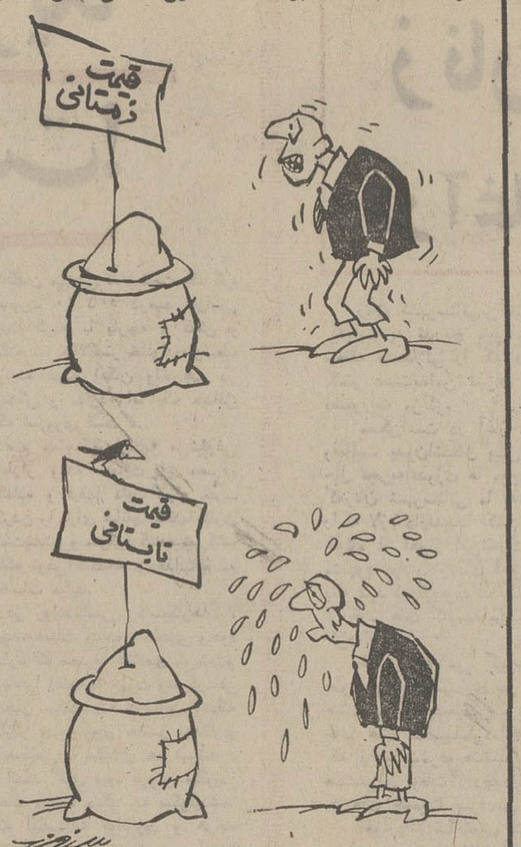

مواظب باشید!

قالیهارا صدسال پیر می کنند!

گپ جمعه

داستان ، از شوق و ذوق سرشار خلایق به اشیاء عتیقه آغاز میشود ، واز این که : هرکس بقدر توانائی ووسعش، اینجا و آنجا ، اشیائی بنام عتیقه‌خریده‌و در خانه و یا محل کار خود قرار داده‌تا هم‌خود از دستاورد های پیشینیان حظ و تمتع ببرد و هم آنها که اهل ذوق و شوقی هستند ، به صاحب و فراهم‌آورنده اینگونه مجموعه ها آفرین گویند . اما در کنار این کار ها و با اغتنام فرصت‌از این پیدا شدن حس ذوق و چیزهای قدیمی دوست داشتن ، جمعی رندوطرار وسودجوی فرصت طلب که همیشه در کمین هستند تا آدم های نسبتا پول‌دار را شکار بکنند و یا حداقل افرادساده‌دل و صاحبدل‌و صاحب‌نظررا به‌توربیندازند، آمدند و مقداری اشیاء جدید و لوازم و وسایل خودمانی تازه را بشکل و هیبت و ریخت و قواره و یابه نقش وزیور به سبك قدیم در آوردند وبنام اشیاء نفیس باستانی که بتازگی از فلان محل دور افتاده کشف و بحیطه ضبط و تصرف درآمده به خلایق قالب کردند . عده‌ای هم از این مرحله پافراتر نهادند ومقداری سفال و اشیاء سفالین و مسی و غیره را بزیر خاك کشیدند و آنگاه بااستفاده ازفرمول های شیمیائی و فعل و انفعالاتی که فلان ماده تیزابی و یا غیر تیزابی و سولفاتی برروی اشیاء فلزی از خود می گذارد ، شکل و قیافه و صورت آنهارا مخطط و کك‌ومك‌دار کردند، که گفتی قرنها و میلیونها سال درزیر خاك‌آرمیده وبیصبرانه در انتظار دستهای مکتشف و هیئت های علمی باستان شناسی‌بوده‌اند که خاك ها را بیك‌سو کنند و این‌اشیاء نفیسه بی نظیر را بنظر اهل هنربرسانند. این را تا اینجا داشته باشید تا برایتان داستان خیلی جالبی در همین زمینه ، منتها باکمی تفاوت و اختلاف نقل کنم . دوستی می گفت که :شنیده بودم یك قالی نفیس ، ساخته و پرداخته انگشت هنرمندان‌چیره‌دست صدوپنجاه‌سال‌پیش، از خانه یکی از رجال قدیمی بیجار به مغازه‌داری که اشیاء و قالی های قدیمی خرید و فروش می کند فروخته شده است ، از آنجا که بنده طالب وخواستار قالی های نفیس‌قدیمی بودم به‌مغازه‌شخص مزبور رفتم و خاطرنشان او ساختم که‌من خریدار آن قالی ساخت بیجار ـ که می گویند صدوپنجاه سال از تولدش می‌ـ گذرد ـ هستم ، اگر آنرا در اختیار داری بمن نشان بده تا راجع به‌قیمت‌آن با هم گفتگو کنیم ، طرف نگاهی پرمعنا بمن کرد و برای این که بازار را خیلی گرم و داغ کند ، گفت : بله ، این قالی را من هنوز نفروخته‌ام و برای خودم نگاهداشته‌ام ، ولی حالا که حضرت آقا را مردی هنردوست و اهل نگاهداری این جور چیز های نفیس می بینم و قیافه‌تان هم نشان میدهد که برای بدست آوردن چنین اشیائی حاضر به پرداختن‌هرگونه بهائی هستید ، حالا می فرستم و این‌قالی را از خانه میاورم .

او می گفت نمیدانم فاصله خانه و مغازه او چقدر بود که قالی پس از چند دقیقه حاضر شد و در مقابل چشم من قرار گرفت ، خوب که نگاه کردم ، دیدم حقاقالی بزرك خوش نقشی است و باید کار شهربیجار باشد . بعد برای‌این که بیشتر مطمئن باشم که شیئی نفیس‌و عالی مربوط به صدوپنجاه سال قبل است ، تاریخ آنرا که در پیشانی قالی بافته شده بود بدقت نگاه کردم ،دیدم پله سال تولد آن ۱۲٦۵ قمری است . ظاهرا همه چیز درست بود و حکایت از ساخت قالی درصدوپنجاه سال قبل می‌کرد. اما دربالای تاریخ ناگهان‌چشمم به نام سفارش دهنده افتاد که خانم بسیار محترمی از خاندان های اصیل شهر بیجار و هم‌اکنون نیز در قید حیات است و شاید بیش از هفتاد سال از عمرش نمی گذرد ! بشگفتی و تعجب درآمدم که چگونه خانم ...» که هم‌اکنون در قید زندگی است در صدو پنجاه سال پیش دستور بافتن چنین‌قالی نفیسی را داده است ؟ و برای این که نه قضیه را دربیاورم پشت قالی را در همان جائی که تاریخ بافته شدن قالی نقش شده بود بدقت نگاه کردم ،ملاحظه شد که عددسه‌راکه‌نشان دهنده سیصد است باکمی دست‌کاری تبدیل به دو کرده‌اند تا با چنین دخل و تصرف ویا بعبارت دیگر تقلبی صدوسی وچند سال تاریخ‌بافته شدن‌آن رابه عقب‌برگردانند! بی آنکه موضوع کشف تقلب رابطرف بازگو کنم ، از قیمت این قالی ذیقیمت وبی بدیل پرسش کردم . فروشنده‌سخن از دویست هزار تومان کرد ! در حالی که قالی با همه بزرگی و خوش نقشی که داشت بیش از پنجاه هزار تومان نمی ارزید . من برای این که قبح عمل فروشنده آزمند و خیلی پول‌پرست را، که قطعا تاکنون بهمین سبك خودمانی و با تلبیس و تدلیس و صحنه سازی و نیرنك و تقلب مشتریهای خود را رنك کرده و جیب هایشان را خالی کرده‌بود، بنظرش آورم موضوع کشف تقلب و دست‌کاری در تاریخ بافته شدن قالی را گوشزدش کردم و خاطرنشانش ساختم که درست است که عده‌ای از مردم هنردوست با هر قیمتی در فکر تهیه و فراهم آوردن اشیاء عتیقه و چیز های قدیمی هستند ، ولی آخرسوءاستفاده از چنین حالات و احساسات و تقلب‌ونیرنك هم حدو مرزی دارد وآش، باین شوری هم که شما جماعت فکر می‌کنیدنیست..

او وقتی این داستان را برایم گفت خواهش کرد که برای این که اهل‌ذوق و دوستدار اشیاء عتیقه گوشی دستشان بیاید و بیدار کارخود باشند آنراقلمی گردانم تا حواس ذوقمندان بیشتر جمع شود و رودست متقلبین حرفه‌ای‌ونیرنك‌ـ بازان هرجائی رانخورند . . .

نکته‌ها

آقای کارمند ، اینهمه‌مدت کجابوده؟!

این اعلان را خواننده عزیزی از یکی‌ازروزنامه های منتشر شده در روز سوم اردیبهشت بریده و برای ما فرستاده است . این خواننده عزیزکه مایل به افشای نام‌خودنیست شرحی هم نگاشته و برای ما فرستاده است ، که‌آن را عینا نقل می‌کنیم .

ملاحظه می‌کنید که وزارت کشاورزی و منابع طبیعی ، حدود پنج ماه پیش یکی از کارمندانش را بازـ نشسته کرده و اکنون دربدر بدنبال او می‌گردد ، تاحکم بازنشستگی‌اش را به دستش بدهد ، اما باوجود مراجعه به همه آدرس هائی که از این « کارمند سابق!» داشته ، اثری از وی نیافته است !

نمی‌خواهم بگویم چرا یک کارمند آدرس صحیح خود را به اداره متبوعه خود نداده است و نمیخواهم بگویم چرا یک اداره حتی پس از ۵ ماه تلاش‌وجستجو نمی‌تواند یک کارمندباسابقه خود را پیدا کند . ـ فقط می‌خواهم بگویم : این‌کارمند عزیز بطور قطع از مدتها پیش از بازنشسته شدن ، دور اداره رفتن را خط کشیده بوده و در این مدت هیچوقت پشت میز کار خود نبوده است ! چون اگر غیر از این بود ، اولا خود او از مدتی پیش از صدور حکم بازنشستگی از این امرمطلع می‌شد و بموقع برای گرفتن حکم خود اقدام می‌کرد،ثانیا اگر او طبق مقرراتتاآخرین روزشاغل‌بودن‌خود سرکارش حاضرمی‌شد،اداره‌متبوعه‌اش به راحتی می‌توانست حکم بازنشستگی را به دست او برساند .

ثالثا ، در مدتی که این کارمند ، شاغل بوده ، اما سر کارش حاضر نمی‌شده اداره کل کارگزینی‌وزارتخانه متبوعه‌اش چطور در خواب بوده و متوجه غیبت اونمی شده است ؟!

آقای محمد هزبر کارمند پیشین وزارت کشاورزی ومنابع طبیعی

بنا باستعلام شماره ٦۵ مامور استخدامی‌ـ و بضمائم شماره ۷۵ مامور مذکور از تاریخ ۱۳٥۱/۸/۲٥ بافتخار بازنشستگی نائل شده‌اید . حکم بازنشستگی شماره اوریجینالی که معرفی‌شده‌اید ازسال پیش بعلت عدم شناسائی شما برگشت شده است لذا بوسیله بشما اعلام میشود که جهت دریافت حکم بازنشستگی خویش باداره ذیربطه اداره کل کارگزینی مراجعه نمائید
مدیر کل کارگزینی ـ حسین علائیان
۱۹۷۲ ـ مالف

اطلاعات‌ومردم ـ ظاهرا جواب‌این «اگر»هاو«چرا» ها رابایدهمان‌اداره‌کل‌کارگزینی وزارت کشاورزی و منابع طبیعی بدهد ،نه ما . !

حاشیه پرداز

هادی خرسندی

نظریه‌اصغر آقا درباره کنفرانس سیاسی تهران

دو سه روزی از شراصغر آقا راحت بودم که دوباره‌سر و کله‌اش پیدا شد و مثل‌اجل معلق سررسید .
ـ آقا خبر داری یا نه؟ دیشب روزنامه خواندی یانه؟ نماینده های رئیس جمهوری امریکا توی تهران، بغل گوش ما ، کنفرانس سری‌داشتند!
میگویم خبردار شدم اصغر آقا . با دلخوری می گویداین آمریکائی ها هم خیلی زرنگ هستند آقا ! آدم از کنفرانس محرمانه‌شان هم سر درنمی‌ـ آورد ! می گویم اصغر آقا! اگر قراربودکسی سردربیاورد که اسمش را محرمانه نمی‌ـ گذاشتند !
اصغر آقا با حالت غرور آمیزی می گوید :
ـ آقا من فهمیدم !
ـ چی فهمیدی اصغر آقا؟
ـ فهمیدم که کنفرانسی در کار نبوده !!
ـ پس چی بوده اصغرآقا؟
اصغر آقاقیافه کاشفان بزرگ را به خود می گیرد و می ـ گوید :
ـ سمینار بوده !!
میگویم اصغر آقا جان! این بزرگترین کنفرانس دیپلماسی آمریکا بوده . میگوید نه خیر این سمینار بوده! از همان سمینار هائی‌که‌همیشه درتهران تشکیل میشود ! میگویم آخر مسائل سیاسی‌آمریکا که‌احتیاج به سمینار ندارد ، با خاطر جمعی می گوید' این سمینار برای حل مشکل ترافیک نیویورک بوده !!
از حرف اصغر آقا خنده‌ام می گیرد . به روی خودم نمی آورم و می گویم اصغر آقا جان ! در این کنفرانس‌رئیس سابق سازمان سیا و معاون وزیر خارجه و مشاور وزیر خارجه و سی چهل تا ازمغز های متفکر سیاست آمریکا شرکت داشته‌اند ، چطور می گوئی سمینارترافیک نیویورک بوده ؟! می‌گویدمگر درسمینار های ترافیک خودمان ، همه مغز های متفکر و عقل های کل و رجال کارکشته و سیاستمداران بزرگمان شرکت نمی کنند ؟ آمریکائی ها هم همینطور ! میگویم اگر می‌ـ خواستندسمینارترافیک تشکیل بدهند مگر در خود آمریکانمی توانستند ؟
اصغر آقا فیلسوفانه می ـ گوید :
اولا که من فکر می کنم تشکیل سمینار ترافیک درتمام شهر های دنیا قدغن است و فقط در تهران آزاد است !! دوما تشکیل سمینار ترافیک نیویورک در شهری که تاحالا چهلصد تا سمینار ترافیک توی آن تشکیل شده و کارشناسان زیادی از ژاپن و انگلیس و فرانسه و سوئیس در آن شرکت‌کرده‌اند برای آمریکائی ها فایده های زیادی دارد . چون هم خوش یمن است! و هم تجربه نشان داده که آب و هوای‌تهران‌برای‌اینجور سمینار ها مناسب‌تر است و به‌شرکت کنندگان‌در سمینار بیشترخوش می گذرد !
میگویم اصغر آقا اگر تو فکر میکنی‌این کنفرانس‌سیاسی در حقیقت یک سمینار ترافیک بوده ، چرا شرح مذاکرات آنرا لحظه به لحظه با تلفن‌به اطلاع آقای نیکسون و آقای کی‌سینجر می رسانده‌اند؟ می گوید :
آنها با مطالعه روی‌ترافیک تهران لحظه به لحظه‌به پرزیدنت ومشاورش اطلاع‌می داده‌اندموقتاترافیک نیویورک را فلانجورکنندو فلان‌تغییرات را بدهند ! لابد اول تلفنی گفته‌اند که توی خیابانهای نیویورک بلوک سیمانی بگذارند! در تلفن‌بعدی گفته‌اند سیمان هارا بریزند دور نرده بگذارند! درتلفن سوم گفته‌اند نرده هارا بریزنددور پلیس بگذارندو آخرسرهم گیج‌شده‌اند گفته‌اند آقای رئیس جمهور! گوشی‌خدمتتان باشد تابیینیم‌چه خاکی به سرمان می کنیم !!!
میگویم اصغر آقا ! پس به این ترتیب نباید کار کنفرانس تمام شده باشد. میگوید همینطور است . حالا هر روز آمریکائی‌ها به بهانه «کنفرانس محرمانه سیاسی»«تعیین خط مشی دیپلماسی»برای‌حل مشکل ترافیك نیویورك در تهران سمینار تشکیل می دهند! و آخرش هم دست از پا درازتر برمی گردند در جواب‌اهالی نیویورک می گویند ناراحت نباشید !وضع ترافیک‌همینطور است . ما در شهر بزرگ و پیشرفته تهران هم مطالعه‌کردیم دیدیم ترافیک آنها هم همینطور است و این مشکلی است که تهرانی ها با صدو بیست هزار سمینارنتوانسته‌اند حلش کنند ووقتی شهر تهران با آن‌همه عظمت و پیشرفت و ترقی با آن دست به گریبان باشد، شما اهالی نیویورک غلط زیادی‌می کنید میخواهید وضع ترافیک شهرتان درست شود ..

آگهی مناقصه

کارخانه ذوب‌آهن آریامهر ٥٦ دستگاه ماشین آلات سنگین (گریدر ـ بلدوزر ـ غلطك ـ لودرو کمپرسی)را از طریق‌مناقصه عمومی بمدت شش ماه کرایه‌می نماید . شرکت کنندگان می ـ توانندبرای دریافت‌برك شرایط و مشخصات به‌دفتر تدارکات واحد ساختمانی کارخانه آریامهرواقع در ٤٥ کیلومتری جاده اصفهان‌ـ شهر کرد مراجعه و پیشنهادخود را باتائیدبرك‌شرایطو مشخصات‌تا ساعت ۹½روز ۱۹ر۲ر٥۲به‌دبیرخانه کارخانه‌تسلیم نمایند.

سرپرست کل عملیات‌کارخانه آریامهر

آگهی مناقصه

کارخانه‌ذوب‌آهن‌آریامهر ٥ر۳٤۷ متر مکعب چوب روسی ـ نراد ـ صنوبر و کاج و ۹٦۰ ورق تخته سه‌لائی و فیبر را از طریق‌مناقصه عمومی خریداری مینماید . شرکت کنندگان در مناقصه میتوانند برای دریافت برگ شرایط و مشخصات به دفتر تدارکات این کارخانه‌واقع در ٤٥ کیلومتری جاده اصفهان ـ شهر کرد مراجعه و پیشنهاد خود را همراه‌برگ شرایط ومشخصات با قید قبولی امضاء نموده تا ساعت ۹ونیم روز ۲٥ر۲ر٥۲ به دبیرخانه کارخانه تسلیم نمایند.

کالای مورد مناقصه باید پس از مبادله قرارداد بتدریج طبق برنامه زمانی تحویل مندرج در برگ مشخصات تا پایان سال ۱۳٥۲به انبارهای کارخانه ذوب‌آهن‌آریامهر تحویل گردد.

سرپرست کل عملیات کارخانه آریامهر

آگهی انتخابات دوره سوم شوراهای داوری همدان

در اجرای قانون تشکیل شورای داوری مصوب تیرماه ۱۳٤٥ وزارت دادگستری در شهر همدان مبادرت به تشکیل دو حوزه شورای داوری مینماید .
انتخاب کنندگان میتوانند از تاریخ روز جمعه ۱۸ر۳ر٥۲ تاپایان روز سه شنبه بیست و دوم خرداد ماه مذکور بمدت ٥ روز از ساعت ۸ صبح تا ۱۲ و از ۱٥ تا ۱۷ جهت ثبت‌نام و گرفتن کارت شرکت‌درانتخابات بمحل های زیر :
حوزه یک : ۱ـ مسجد میرزازاده ۲ـ مسجد کولانج .
حوزه دو :۱ـ مسجدجامع ۲ـ چاپارخانه اداره راهنمائی مراجعه نمایند.
ضمنا داوطلبان عضویت شورا های داوری نیز باید ظرف همین مدت درخواست خود را بضمیمه مدارک و دلایل صلاحیت بدفتر دادگاه های‌شهرستان همدان تسلیم دارند . پس از انقضاء مدت تقاضای ثبت نام و درخواست عضویت پذیرفته نخواهد شد .
م‌الف ۱٦۸۱
آ ـ ٦٥۰٤ وزارت دادگستری

آگهی مناقصه خرید ملزومات

بانك اعتبارات تعاونی توزیع ملزومات موردنیاز خود را ازطریق مناقصه خریداری می نماید شرکت کنندگان می توانند به‌اداره کارپردازی مراجعه ویك برك از صورت احتیاجات را دریافت و پیشنهادات خود را پیوست قبض سپرده به مبلغ شصت هزارریال که بصندوق شعبه مرکزی پرداخت خواهند نمود و یا ضمانتنامه بانکی بمدت سه «۳»ماه‌حداکثر تاتاریخ بیست و پنجم ،اردیبهشت ماه تسلیم دفتر اداره کارپردازی واقع‌دراداره‌مرکزی نموده‌رسید دریافت دارند به پیشنهاداتی که فاقد قبض سپرده و یاضمانتنامه بانکی باشد ترتیب اثر داده نخواهد شد بانك دررد و یا قبول پیشنهادات ، مجاز خواهد بود .
بانك اعتبارات تعاونی توزیع
آ ـ ٥۸۷۳

اطلاعیه

کارگاه موسیقی کودکان ونوجوانان سازمان رادیوتلویزیون ملی‌ایران ،تعدادی داوطلب لیسانس جهت تدریس‌موسیقی در شعبه های کارگاه در شهرستان هااز طریق امتحان و مصاحبه‌با شرایط زیر به خدمت می‌پذیرد.
۱ـ آشنائی کامل‌به فن موسیقی و تجربه کافی.(دارندگان مدارك‌عالی موسیقی، روانشناسی و علوم تربیتی مقدم خواهند بود).
۲ـ دارابودن برك پایان‌خدمت یا معافیت دائم.
۳ـ سپردن تعهد کاربه مدت٥سال.
٤ـ نداشتن تعهد اشتغال به خدمت در سازمان ها و موسسات دولتی یابخش خصوصی .
٥ـ نداشتن اشتغال به تحصیل در موسسات آموزشی .
مزایا
الف :داوطلبان پس از گذراندن دوره یکساله آموزش موسیقی و موفقیت در امتحانات به اخذگواهی تدریس‌موسیقی از کارگاه موسیقی‌کودکان و نوجوانان‌سازمان رادیوتلویزیون ملی ایران نائل میگردند.
ب: در طول مدت تحصیل وکارآموزی به دانشجویان ماهانه مبلغ ۱۳٥۰۰ ریال پرداخت خواهدشد.
ج: دانشجویان پس‌از پایان دوره آموزشی بعنوان متخصص آموزش موسیقی کودکان و نوجوانان مطابق ضوابط سازمان رادیو تلویزیون ملی‌ایران استخدام خواهندشد.
داوطلبان می توانند با درخواست های خود تاتاریخ ۲۰ اردیبهشت ماه به‌انضمام‌سه‌قطعه عکس ٤×۳ وفتو کپی‌آخرین مدرك تحصیلی و دو برك رونوشت شناسنامه به نشانی:تهران‌ـ خیابان عباس‌آباد خیابان دریای‌نور خیابان هفتم شماره ٤۱ کارگاه موسیقی کودکان و نوجوانان سازمان رادیو تلویزیون ملی ایران مراجعه کنند.
تاریخ امتحان‌و محل توزیع کارت بعدا اعلام خواهدشد.

آگهی استخدام دیپلمه

نیروی دریائی شاهنشاهی تعدادی داوطلب استخدام دیپلمه راجهت مشاغل اداری در ستادفرماندهی«مرکز» باحقوق‌ومزایای مکفی بعنوان کارمند غیرنظامی بکار می‌گمارد.
داوطلبان برای کسب اطلاعات بیشتر وآگاهی از نحوه استخدام و میزان حقوق‌و مزایای دریافتی و همچنین ثبت‌نام از تاریخ ۸ر۲ر٥۲ الی ۱۸ر۲ر۱۳٥۲ بین ساعات ۹ الی ۱۱ روز های شنبه الی چهار شنبه هر هفته باستثناء ایام تعطیل بستاد فرماندهی نیروی دریائی شاهنشاهی مراجعه نمایند . انتخاب داوطلبان واجد شرایط‌پس از موفقیت در مصاحبه و آزمایش ورودی و دوره های آموزشی که‌از طریق‌نیروی دریائی‌شاهنشاهی انجام میگیرد بعمل خواهدآمد. نیروی دریائی شاهنشاهی

آگهی مناقصه حمل غله

سازمان غله کشور حمل مقدار هشت‌هزار ۸۰۰۰ تن غله را از اهواز به شیراز مناقصه می گذارد پیشنهادات تاراس‌ساعت ده صبح روز هفدهم اردیبهشت ماه جاری قبول وساعت یازده‌همان روز بازوقرائت خواهدشد سپرده شرکت در مناقصه سیصد ۳۰۰ هزار ریال وجه نقد می‌باشد طالبین برای کسب اطلاع ازشرایط مناقصه وپیمان حمل بادارهامور حمل‌ونقل سازمان غله کشور واقع در خیابان داور روبروی کاخ وزارت دادگستری مراجعه فرمایند.
م‌الف ۱٤۸٤ سازمان غله کشور

برای اتومبیل شما ما مرغوبترین لاستیك را ساخته‌ایم

ما به مرغوبیت لاستیك های جنرال اهمیت بسیاری میدهیم و بهمین‌دلیل سرمایه‌ای معادل ۲۰ میلیون ریال‌فقط صرف‌نصب دستگاههای عظیم «مرکز آزمایش لاستیك» کرده‌ایم.
جنرال تایر اولین و تنها کارخانه لاستیك سازی در ایران وخاور میانه است که به « مرکز آزمایش لاستیك » مجهز است .
درسراسرایران علامت ⊖ مساویست با مرغوبیت .
مرغوبیتی که مصرف‌کننده میتواند روی‌آن حساب کند.

لاستیك سواری

لاستیك ووراجت بعلت داشتن شانه های مدوربراحتی‌روی جاده های شیب دار و یا بدون شیب حرکت میکند. این لاستیك از ترکیبات مخصوصی است‌که درمقابل پاره ویا کنده شدن عاج مقاومت شدیدی نشان داده و دیرتر سائیده میشود

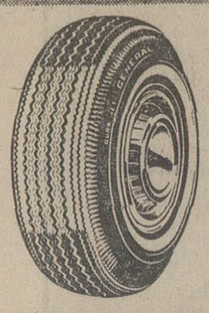

لاستیك جنرال GENERAL ...بامرغوبیت بیشتر

آگهی استخدام لیسانسیه

نیروی دریائی شاهنشاهی تعدادی داوطلب‌استخدام لیسانسیه در رشته های قضائی‌و روابط عمومی علوم‌اداری وآمار را جهت مشاغل‌اداری در ستادفرماندهی (مرکز)باحقوق‌ومزایای مکفی بعنوان کارمند غیرنظامی بکارمی‌گمارد.
داوطلبان برای کسب اطلاعات بیشتر وآگاهی از نحوه‌استخدام ومیزان حقوق‌ومزایای دریافتی‌وهمچنین ثبت‌نام‌ازتاریخ ۸ر۲ر۱۳٥۲ الی ۳۱ر۲ر۱۳٥۲ بین ساعات۹ الی ۱۱ روز های شنبه الی چهارشنبه باستثناء ایام تعطیل بستادفرماندهی نیروی دریائی شاهنشاهی مراجعه نمایند . ضمنا انتخاب داوطلبان واجدشرایط از طریق‌آزمایش‌ورودی ومصاحبه بعمل خواهد آمد.
نیروی دریائی شاهنشاهی

درجلسه دیروز شورای آموزش و پرورش تهران

باتأسیس ۳۰ دبیرستان شبانه موافقت شد

مدیر کل آموزش‌وپرورش تهران تقاضا کرد یک دبیرستان غیر دولتی منحل شود

هفته آینده ضابطه پانسیونهای مدارس غیر دولتی تنظیم میشود

در جلسه عصر دیروزشورای آموزش و پرورش تهران ، بااجازه تاسیس قطعی ۳۰دبیرستان شبانه موافقت شد.

شورا چندین پیشنهاد های مربوط به دبیرستان های شبانه را که کلاس های آنهابیش از حدنصاب دانش‌آموز داردونیز کمتر از ٤ساعت در شب‌دایرند ، به‌اداره کل آموزش‌وپرورش‌تهران بازگردانید تاکار این دبیرستان ها با آئین نامه مطابقت داده شود.

مدیر کل آموزش‌وپرورش تهران گفت : دبیرستان هائی که شورابه آنها به‌علت‌عدم اجرای آئین‌نامه اجازه تاسیس ندهد امتحاناتشان‌بوسیله راهنمایان تعلیماتی انجام خواهدشد . دراین جلسه دستورالعمل وزیرآموزش‌وپرورش در این مورد که‌از اول فروردین ماه امسال به بعد اجازه‌تاسیس دبستان ، مدرسه‌راهنمائی تحصیلی و دبیرستان‌غیر دولتی بشرطی داده شود که محل مورد تقاضابرای دبستان ۳هزار متروبرای دبیرستان و مدرسه راهنمائی تحصیلی کمتر از ٥هزار متر نباشد بحث شدومقرر گردید از دفتروزیر سئوال شد که‌این دستورالعمل شامل کسانی که‌تافروردین تقاضای تاسیس مدرسه غیردولتی کرده‌اند می شود یا خیر؟و همچنین آیاشورا می تواندر صورت لزوم به‌اراضی کمتر از حد مورد بحث اجازه‌تاسیس مدرسه‌دهدیاخیر؟

ترافیك

دراین جلسه گفته‌شدکه سه‌شنبه آینده‌ضابطه پانسیون های مدارس غیردولتی تکمیل خواهدشد.

آقای مهندس زنگنه رئیس‌انجمن شهرستان تهران پیشنهادکرد که برای کمك به بهبود امر ترافیك تهران مدارسی که امکاناتشان کافی است از سال تحصیلی آینده یکسره شوندو پس ازبحث قرارشد این پیشنهادتحت بررسی قرار گیرد.

کمیسیون ارتباطات اجتماعی شورا پیشنهاد کرده‌است که‌درنواحی ۱۷گانه‌تهران صندوق پیشنهادات نصب میشودتا هرکس نظری داردابراز کند وشورارسیدگی کند قرارشد این پیشنهاد مورد بررسی بیشتری قرار گیرد.

مدیر کل آموزش‌وپرورش تهران دراین‌جلسه پیشنهادکرد یك‌دبیرستان غیردولتی که آئین‌نامه رارعایت‌نکرده‌است منحل شودواین پیشنهاد به کمیسیون آموزشی‌ارجاع گردید. جلسه عصر دیروز شورا که‌به‌ریاست‌آقای دکترحسین فرهودی‌تشکیل شده‌بوداجازه تاسیس قطعی چندمدرسه غیر دولتی راتصویب کردوبه چند پیشنهاد مالی‌رسیدگی کرد.

اول‌مهر برای نخستین بار :

کودکستانهای دولتی کودک میپذیرند

روز بیست و یکم اردیبهشت ماه برای نخستین بار در ایران داوطلبان شغل مربی کودکدر یک امتحان مسابقه شرکت خواهند کرد .

از میان این داوطلبان که دیپلمه و بانو یا دوشیزه باید باشند و از ۳۰ سال بیشتر نداشته باشند یکهزار نفرشان برای تحصیل در ۷ مرکز آموزشی پذیرفته خواهند شد.

این مراکز از خرداد ماه کار خود را آغاز می کنند ، زیرا داوطلبان باید از اول مهر ماه پس از ٦۰۰ ساعت تحصیل‌در مراکز آموزشی هفتگانه ، در ۲٥۰ کودکستان دولتی که دایر خواهد شد مشغول کار شوند.

این نخستین باری است که دولت مربی کودک استخدام‌می کند ، قبلا کودکستان های دولتی از تعداد انگشتان دست تجاوز نمی کرد . تهران فقط دو کودکستان دولتی دارد .

۱۰۰۰ ساعت درس

داوطلبان شغل مربی کودک بایدده زار ساعت تحصیل کنند، ٦۰۰ ساعت در تابستان امسال و ٤۰۰ ساعت در تابستان‌سال آینده . مراکز آموزشی که این عده درآنجا تحصیل‌خواهند کرد در شهر های اهواز ، تبریز ، رضائیه ، شیراز ، رشت و همدان قرارگرفته‌اند.

داوطلبان باید محلی و یا از نقاط مجاور مرکز آموزشی باشند و داوطلبان استان‌مرکز و شمیرانات در رشت میتوانند رشته تربیت مربی کودک را طی کنند .

کلاس ۲٤۰ ساعته

علاوه بر مراکز مورد بحث، در تهران و احتمالا مراکزچند استان ، کلاس های ۲٤۰ ساعته مربی کودک دایرخواهد شد تا برای کودکستان های غیر دولتی مربی تربیت کند و کسانی که بخواهند کودکستان غیردولتی دایر کنند باید این دوره را طی کنند ، زیرا بدون داشتن گواهینامه این دوره ، شورا ها به آنها اجازه تاسیس نخواهند داد .

وزارت آموزش و پرورش از هنگامی به فکر تاسیس کودکستان دولتی برآمد که در برنامه پنجم ، دولت به «آموزش قبل از دبستان» توجه خاص مبذول داشت ، زیرا عقیده بر این است که کودک قبل ازسن دبستان به ۷٥ درصد رشد هوشی خود می رسد و دراین سال ها میتوان آینده او را بهتر ساخت .

برنامه پنجم ، توجه خاصی به آموزش قبل از دبستان کرده‌است، زیرا قبل از سن دبستان کودک به ۷٥ درصد رشد هوشی خود می رسد .

اعتبار

در سال جاری دوت در بودجه وزارت آموزش وپرورش ٥ر۸٥میلیون ریال برای‌آموزش قبل از دبستان اختصاص‌داده است که از همین محل ۲٥۰ کودکستان در مهر امسال در نقاط مختلف کشور مخصوصا شهر های کوچک و بخش ها تاسیس می شود .

آمار

طبق آخرین آمار رسمی ، در سال تحصیلی گذشته درسراسر کشور ۲۱ هزار و ۲۳۷ نفر در ٤۳۱ کودکستان تحصیل می‌کردند که درست نیمی از کودکستان ها ، و نوآموزان آنها در تهران مشغول بوده‌اند.

در هر کودکستانی که ازآغاز سال تحصیلی آینده (مهر ماه ٥۲) دایر میشوند٤ مربی‌مشغول خدمت خواهند شد . درتهران نیز در مجتمع های دولتی آموزشی که امسال دایرخواهد شد کودکستان در نظر گرفته شده است . تهران از ۲٥۰ کودکستان دولتی سهمی ندارد.

مهمترین مجتمع های آموزشی که امسال در تهران اغازبکار خواهد کرد مجتمع آموزشی کوی خزانه و کوی یوسف آباد خواهد بود که هر دو دولتی و غیر انتفاعی خواهد بود .

داوطلبان شغل مربی کودک پس از استخدام در گروه ٤ قرار خواهند گرفت .

اخبار فرهنگی

معلم به‌تهران منتقل نخواهد شد

طبق اظهار یک مقام آموزش و پرورش تهران امسال نیز با انتقال‌معلم‌از شهرستانها به تهران جز درمورد معلمان علوم ریاضی‌و تجربی موافقت نخواهد شد .

تهران طبق برآورد کارشناسان ، تا سه سال دیگر معلم اضافی دارد .

حوزه های امتحانات نهائی

تا بیستم اردیبهشت مطالعات ، برای‌تعیین حوزه‌های امتحانات نهائی و روسای آنها پایان میابد.

در این تاریخ محل حوزه‌ها و اسامی و روسای آنها اعلام خواهد شد .

پیش‌بینی میشود که در خرداد وشهریور ماه امسال یکصد هزار نفر در امتحانات نهائی ششم متوسطه شرکت جویند.

رسیدگی به سازمان مدارس

کار رسیدگی به سازمان مدارس برای تعیین معلمان اضافی به وسیله هیات های مختلف آغاز شده است .

ضمن این رسیدگی ، توجه خواهد شد که معاونان دبستانها بطور تمام وقت کارکنند ، زیرا آنها علاوه بر حق فنی معلمی، اضافه کار نیز دریافت میدارند .

محافل فرهنگی تهران معتقدند که بعضی از این معاونان با دریافت اضافه کار مانند معلمان نصف روز کار میکنند !

یخچال پنج طبقه «آزمایش» به‌اندازه یك خواربارفروشی جادارد

تنها مهندسین آزمایش جواب این سئوال ها را میدانند

سئوال ○ تکلیف خانم خانه با غذاهائیکه بعد از هر میهمانی دست‌نخورده میماند چیست ؟
جواب● یخچال جدیدآزمایش و بخصوص یخچال پنج طبقه آزمایش به اندازه یك خواربار فروشی جادارد .

سئوال ○ با این همه گرفتاری، خرید هر روزه گوشت ومیوه چقدر وقت کدبانوی منزل را میگیرد ؟
جواب● غذای یك هفته خانواده را در خودش جا میدهد.

سئوال ○ خانمی‌که مثلا در بندر پهلوی‌زندگی میکند برای اینکه یخچالش زنگ نزند باید چکارکند ؟
جواب● حتی در نقاط خیلی مرطوب هم زنگ نمی زند .

سئوال ○ خانواده هائیکه در نقاط‌گرم مثل آبادان زندگی میکنند و یخچالشان در اثرگرما از کار میافتند چه راه حلی دارند ؟
جواب● در حرارت ۴۸ درجه بآسانی کار میکندوبه دیفراست اتوماتیك برای‌آب‌کردن برفکها مجهزاست .

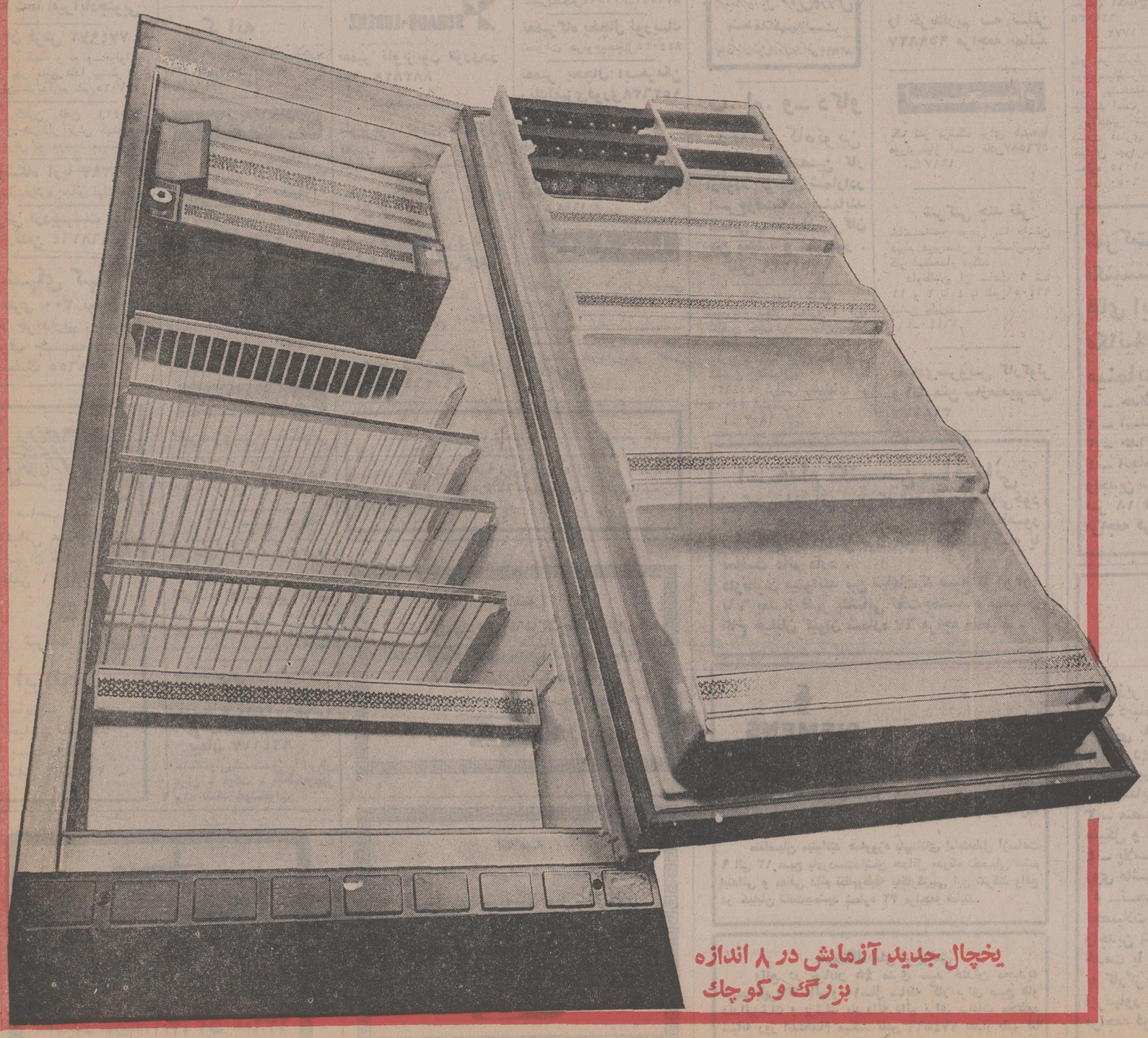

یخچال جدید آزمایش در ۸ اندازه بزرگ و کوچك

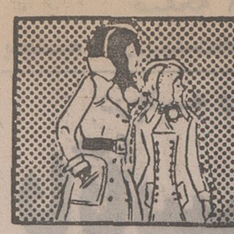

نیـــازمندیهای شمـــا

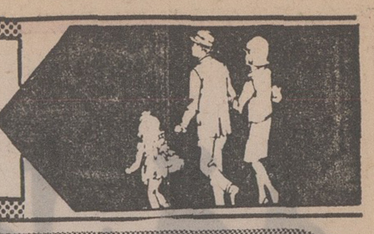

نیازمندیهای اطلاعات

تلفنی آگهی قبول میکند

تلفنهای ۳۱۱۲۲۴-۳۱۱۲۲۵
۳۱۱۲۲۹-۳۱۱۲۳۰

اثاثیه

خرید

بازرگانی فرش کیهان
۸۳۰۹۰۴ و ۸۲۳۷۷۶
خریدار نقدی همه رقم فرش کهنه و نو جهت صادرات روزولت میدان ۲۵ شهریور ،

نمایشگاه فرش توکلی
بهترین خریدار فرش کهنه ونو خصوصا فرش‌های کهنه شرکت فرش جهت صادرات نمایشگاه وزراء ۶۲۱۴۰۵ شعبه بازار تلفن ۲۰۸۲۹

بازرگانی طوسی
فرش های کهنه و نو سنگین قیمت شما را برای صادرات ازسایرین بهتر میخرد ۷۵۹۰۲۹

فروشگاه فرش شایان ۹۲۳۳۸۱ و ۹۲۸۲۷۳ ـ بهترین خریدار قالی و قالیچه های کهنه و نو جهت صادرات یخچال و وسایل لوکس منزل

فروشگاه فرش آسیا ۹۲۵۱۰۲ و ۹۲۲۸۳۲ با سابقه ترین خریدار قالی وقالیچه های کهنه ونو یخچال برقی و نفتی تلویزیون بقیمت عادلانه

فروشگاه‌آستارا۹۲۶۴۰۲ خریدار یخچال تلویزیون فرش و کلیه لوازم منزل

فرش‌خواجه‌نصیر
بهترین خریدار فرش کهنه و نو معاوضه جهت صادرات تلفن- ۷۵۲۶۹۰

جهان کالا ۹۲۵۴۵۸ خریدار یخچال تلویزیون و لوازم منزل شما .

فرش طباطبائی۹۲۰۴۱۰ بهترین خریدار فرشهای کهنه شما امیرآبادجنوبی

ایران فرش ۷۷۴۹۷۲
فرشهای کهنه و نو وسایرلوازم منزل بهر مبلغ نقدا بیشتر از سایرین خریداریم تلفن۷۷۷۰۲۵

فرش گلشن تلفن ۶۲۱۴۲۱
بهترین خریدار فرش کهنه‌همه رقم فرش نو موجود میباشد

فروشگاه آریا ۹۲۹۳۹۳
خریدار فرشو سایر لوازم‌منزل

فرش اردیبهشت شاه تلفن ۶۶۸۱۶۴

فرشهای کهنه
از متری ۳۰۰ تومان به بالا خریداریم . فرش اشرف جنب سینما پاسیفیک ۷۵۸۶۵۵

صاحب امتیاز
عباس مسعودی
تهران خیابان خیام
تلفن ۳۱۱۰۷۱

شرکت سهامی
ایرانچاپ
چاپخانه اطلاعات
خیابان سپه مقابل پستخانه مرکز
تلفن ۳۱۱۲۳۳

فروشگاه فرش نادر
۳۵۲۳۶۶
بهترین خریدار فرشهای کهنه و نو جهت‌صادرات ویخچال تلویزیون وغیره

فروشگاه فرش کوروش تلفن ۹۲۰۴۰۸خریدارهر نوع فرش نو و کهنه

نمایشگاه پروین ۹۲۵۳۹۴ با سابقه ترین خریدار فرش کهنه و نو و تمام لوازم منزل نقدا

فرش فراهانی خریدار فرش کهنه‌ونو ۳۵۴۵۲۲

فرش مهتاب نو
خرید و فروش عادلانه فرح شمالی تلفن ۴۵۴۱۱و۸۴۹۳۶۸
آـ ۱۵۱۸

فرش بینش ۹۳۲۵۲۹

فرش دهقان ۳۵۴۱۹۸
بهترین خریدار فرش کهنه‌ونو
آـ ۱۶۳۸

فرش امید
بهترین خریدار فرش کهنه و نو تلفن۷۶۵۶۵۵

فرش نمونه ایران خرید ، فروش ، معاوضه انواع فرش کهنه و نو ۹۲۲۳۷۸ ـ ۹۳۲۱۰۳

فروش دست‌اول
مبل استیل ایتالیائی مدل‌لوئی شانزدهم‌کاملا نو تلفن۸۹۰۵۹۰ طبقه دوم از ساعت ۵ تا ۸بعد از ظهر
آـ ۶۷۱۲

فرش‌ماشینی باقساط ۷۷۵۷۷۱
۱ـ۳۰ آـ ۱۳۷۶

فروش‌دست دوم
چند دست لباس فرنگی زنانه‌و مردانه زیر و رو بعلت‌مسافرت به‌فروش میرسد تلفن ۸۲۵۳۴۲

کرایه
کرایه هر نوع ماشین تحریر بنگاه فنی ناصر تلفن ۸۲۶۲۰۵ دروازه دولت مقابل سعدی .

مبل ودکوراسیون

پیراهن مبل ۳۱۹۵۰۵
تعویض پارچه مبل ۳۱۹۵۰۵
پرده‌دوزی شهرزاد ۳۱۹۵۰۵

مبل ابتکار سلسبیل مقابل‌سینما خرم همه نوع مبلمان نقد و اقساط ۹۵۳۷۳۶
آـ ۱۱۲۵

مبل یاقوت
آمادگی خود راجهت‌سفارشات وتعمیرات‌اعلام‌میدارد ۷۵۸۷۴۴ و۷۶۰۸۳۴ تهران‌نو انتهای‌کهن
آـ ۱۸۵۰

شستشوی مبل وفرش

کلین‌سرویس‌خشکشوئی
مبل فرش و موکت با دستگاه منحصر بفرد وخشکشوئی پرده بانصب مجانی ۹۵۲۵۴۶

دوراکلین سرویس امریکا
با تکنیک برنرگرانتر مطمئن‌تر تلفن های ۸۴۸۳۹۵ و ۸۴۸۳۹۶ و۸۴۵۶۸۳

کارخانه قالیشوئی ادیب
تلفن شعبه مرکزی ۹۵۶۵۶۵
تلفن خیابان نواب ۹۵۲۴۵۴
تلفن خیابان‌آذربایجان۹۵۸۹۵۰

خشکشوئی مبلمان ادیب یکدست ۵۰ تومان درجای‌خودتلفن۹۵۶۵۶۵

پیمان ۹۳۴۱۷۷
خشکشوئی‌یکدست‌مبل ۴۰تومان فرش ـ موکت ـ تشک‌اتومبیل پرده تشک خوشخواب

درایکلین سرویس آلمان خشکشوئی مبلمان فرش موکت پرده در محل ۷۹۵۳۰۷

کارخانه‌قالیشوئی اطلس
تلفن ۹۵۲۵۴۶ و ۹۷۵۴۳۰

قالی‌شوئی تاج
تلفن۲۱۳۴۴ـ ۵۳۳۲۶۲

تعمیرات

تلویزیون

تعمیرگاه تلویزیون الکترون باتائیدوزارت کارتلفن ۷۶۳۶۸۲
تعمیرتلویزیونها R.T.I.R.C.A
شاب‌لورنس ، فیلیپس ، سیرا
تلفونکن و سایر مارکها سرویس مجهز سیار در شهروشمیرانات

شاوب لورنس
SCHAUB-LORENZ
باسرویسهای مجهزونصب آنتن تمام کانال
تلفن ۳۹۲۴۶۳

سرویس تلویزیون گارانتی تلفن ۶۲۸۳۷۱
سرویس‌سیار R.T.I.R.C.A
سیرا . مدیاتور جنرال الکتریک و گراندیک بویژه شمیرانات

تعمیرگاه مجازشماره ۱۵
شاوب لورنس
باسرویس سیارفوری عباس آباد
دستمزدی نظامی
تلفن ۸۴۴۲۵۱
SCHAUB-LORENZ

تعمیر تلویزیون فوری‌در محل ۸۸۳۸۲۸

تلویزیون فوری درمنزل تعمیر میشود ۹۶۰۵۴۶

کولر
نصب و سرویس و رنك کولرو کانال کشی فوری ۷۹۳۸۹۷

نصب و سرویس‌کولر ۸۳۷۵۰۰
آـ ۱۷۹۸

سرویس و نصب کولر آبگرمکن ۷۶۵۲۶۴

راهنمای سرویس
ارت
۹۶۲۰۴۵
ازساعت ۷½ صبح تا ۷½ بعدازظهر

سرویس و نصب کولر ۷۶۱۹۹۵ و ۷۶۳۷۸۵

سرویس کولر فوری‌تلفن ۷۹۵۳۷۸

کولر ،آبگرمکن ،یخچال، کانال کشی فوری ۷۹۶۱۰۳

سازمان فنی کورش سرویس مجاز ۱۲۴
ارج
رنگ و سرویس و تعمیرات هر نوع کولر و آبگرمکن و کانال کشی ساختمان تلفن ۳۵۰۱۸۴

سازمان فنی ۱۱۰ سرویس کولر ۲۰۰ ریال پوشال ۴۰۰ ریال ۷۶۱۹۹۵ و ۷۶۳۷۸۵

یخچال

تعمیرگاه سید حسین تعمیرهر نوع‌لباسشوئی یخچال‌آبگرمکن۸۸۲۴۳۸

موسسه فنی موسوی
تعمیرات همه رقم یخچالهای خانگی ویترینی وانرکولرو کولر های گازی و غیره قطعات یدکی همه رقم موجود تلفن ۵۹۰۳۳۰
۱ـ۴ آـ ۱۵۸۳

تعمیرگاه‌یخچال‌فریجیدر اثاث یدکی موجود است ۸۴۸۷۵۶

سرویس‌یخچال‌سردخانه کولرگازی‌فوری۷۹۳۸۹۷

تعمیر یخچال فرژیدر و غیره ۸۳۹۲۲۵

جهان‌یخچال
اولین سازنده آب‌سردکن درایران «مارك‌زادا» خیابان‌خواجه نصیرطوسی
فروشگاه۷۵۷۸۶۱۱ـ۷۸۷۳۲
کارخانه۷۸۷۳۲

تعمیریخچال۸۳۱۵۹۱ـ۸۳۱۵۹۲

تعمیرگاه یخچال نوریك
تعمیرات هرنوع‌یخچال۸۴۴۰۲۵

تعمیر یخچال ابکرمکن رنك‌آمیزی‌فوری۹۵۲۶۳۸

یخچال کولر ۷۹۶۱۰۳

موسسه فنی موسوی
سرویس مجاز شماره ۳ازمایش بخش‌قطعات‌یدکی تلفن۵۹۰۳۳۰
آـ ۱۶۸۸

فروش اتومبیل

دودستگاه یاز ۱۰ چرخ‌کمپرسی موتور لیلاند ۶۸۰ فروشی ـ ۹۵۰۰۶۸

یکدستگاه مسکویچ استیشن‌تمیز بیواسطه خریداریم تلفن ۳۵۷۷۲۷
آـ ۱۹۰۶

وانت بنز
مدل ۳۰۹
وانت بنز ۳۰۹ با اطاق فلزی خیلی تمیزبفروش‌میرسد .جاده کرج‌کیلومتر ۶ بعداز میدان شهیاد شرکت صنعتی بوخان تلفن‌های ۹۷۶۰۵۳ و۹۷۶۰۵۴
آـ ۱۸۴۱

پژو ۵۰۴ مدل ۷۰ خریداریم تلفن ۷۵۴۸۱۸

فروشگاههای اتومبیل

نمایشگاه اتومبیل‌گل
خرید وفروش همه رقم اتومبیل نقد واقساط سیمتری روبروی سینما پرسپولیس ۹۶۱۹۵۹

نمایشگاه اتومبیل
مظفر
مرکز خرید و فروش همه رقم
پیکان
سیمتری سه‌راه‌کارگران ۲۴۰۷۸

پارس ژیان
مرکزفروش ژیان درتهران
نقدواقساط تحویل‌فوری
میدان‌فردوسی اول شمالی
روبروی پمپ‌بنزین ۷۵۹۲۸۹

نمایشگاه اتومبیل
۱۱۰
اتومبیل شما را درمنزل خریدار است ۷۹۴۹۳۸

برای اتومبیل شما

اپل اپل اپل
مرکز فروش لوازم یدکی اپل خیابان دانشگاه پلیس تعمیرگاه خوبیان تلفن ۸۴۲۰۲۷ الی ۲۹

تعمیرگاه و فروشگاه مجاز شماره ۳
BMW
BUFFALO
مجهزمدرنترین وسایل، سرویس کاراواش
جمعه‌ها تاظهربازاست
خیابان شیران مقابل کلانتری سوار تلفن ۸۴۱۲۶۴

ب. ام. و ـ دکاو
در تعمیرگاه نوین
زیرنظر متخصصین کار آزموده اتومبیل شمارادر اسرع‌وقت‌تعمیرمینمایند نشانی ـ خیابان گرگان بین معینیه و عظیم‌پور . تلفن ۷۵۱۳۲۹

اتوسرویس کرملو
تعمیرگاه مجاز شماره ۱ آریا شاهین جیب . شمیران مقابل سینماپاسفیک اول‌خیابان‌شیراز وفروشنده‌کلیه لوازم‌یدکی‌آریا- شاهین تلفنهای ۷۵۹۰۰۰ ـ ۷۵۴۶۴۲ گرانتی‌اتومبیلهای نو تا۵۰۰۰ کیلومتر .
آـ ۱۸۵۷

کرایه

اتولوکس
اتومبیلهای تشریفاتی با راننده برای داخل و خارج از تهران میدان فردوسی تلفن ۸۲۱۲۷۰ و ۸۲۶۶۰۵

فرح بار
بارکش شهروشهرستان
۸۴۸۷۸۸-۸۴۸۶۷۶

کالج بار
بارکش شهروحومه
۶۶۱۱۱۱
۴۱۱۱۱

آژانس توریستی اتودلیجان
مرکز اتومبیلهای کرایه‌شبانه ـ روزی آریاوجوانان‌ساعتی۱۵۰ ریال پیکان ۱۲۰ ریال پارانده وبدون راننده اول‌امیرآبادتلفن ۹۲۲۵۹۲ و ۹۳۲۵۹۵
آـ ۱۸۴۸

جرثقیل بابك آیزنهاور
تلفن ۹۷۸۰۸۰ و ۹۵۹۵۸۸

تهران توریست تاکسی
اتومبیلهای مدرن با راننده و بدون راننده در ۲۴ ساعت یوسف‌آباد ۶۳۳۹۹۵
آـ ۱۴۰۵

گـــار
تلفن ۹۵۶۵۲۰-۹۵۵۸۸۰

ILAS
اتوبوس ومینی بوس دربست
۹۷۰۸۱۴
۹۷۸۸۱۵

ماشین آلات

ماشین آلات دست دوم راه سازی
کوماتسو
KOMATSU
را خریداریم به تلفن ۹۵۹۸۲۷ مراجعه نمائید

استخدام

یک نفر پزشک برای صبحها مورد نیاز است تلفن۵۳۶۵۸۷
آـ ۱۶۱۷

شرکتی چند نفر
خانم ماشین نویس با داشتن دیپلم دبیرستان و یکسال‌سابقه کار استخدام میکند
داوطلبان از ساعت ۹ تا ۱۱ و ۲ تا ۴ با تلفن۹۶۲۰۵۹ تماس بگیرند.
آـ ۱۶۴۴

تعدادی‌سرویس کارکولر و آبگرمکن نیازمندیم تلفن ۳۱۸۷۷۱

به چند نفر کارگر چرخکار و دستدوز، زنانه نیازمندیم .
آدرس : سعدی شمالی کوی یاسمین ساختمان پارس محمد علی نیلی : تلفن ۳۹۳۶۳۰
آـ ۱۶۴۷

شرکت معتبری چندنفراپراتور فتوگرامتری با تجربه را برای کار دائمبا شرائط عالی‌استخدام مینماید .
لطفا با تلفن ۸۲۸۹۴۴ بین ساعت ۹ الی ۱۲ و ۱۵ الی۱۷ تماس بگیرید .
آـ ۱۴۲۸

استخدام کارگر زن
دبستان ارمغان تربیت‌به تعدادی کارگرزن نیازمند است متقاضیان به‌خیابان پهلوی سه راه عباس‌آباد مراجعه نمایند .

به تعدادی کارگرجوشکار نیازمندیم تلفن۶۶۳۲۲۴

خدمتکارزن که آشپزی وخانه داری بداند شبانه روزموردنیاز است تلفن ۶۸۴۸۷۶
آـ ۱۵۵۸

شرکت معتبری
یکنفر دیپلمه هنرستان صنعتی رشته ساختمان بادو سال‌سابقه کار و معافی استخدام میکند . واجدین شرایط از ساعت ۹تا ۱۱ و ۲ تا ۴ با تلفن۹۶۲۰۵۹ تماس بگیرند.
آـ ۱۸۱۵

یك کمپانی چرخ خیاطی
چندنفر دوشیزه یا بانو را که بطرز کارجرخهای‌دوختنی‌وارد باشند استخدام مینماید تلفن- ۳۱۶۶۶۰
آـ ۱۹۱۸

آگهی استخدام
یک واحد بزرگ صنعتی واقع درتهران به سه‌نفر الکتریسین ماهر که سابقه کارهم داشته باشند برای‌تمام‌وقت‌احتیاج‌دارد داوطلبین مشخصات و آدرس کامل خود را به نشانی‌صندوق پستی ۵۴۴ تهران‌ارسال‌دارند.
۱ـ۲ آـ ۲۲۷۹

تراش کار ـ نقاش بتون کار
به تعدادی کارگر تراش‌کار نقاش و بتون‌کار نیازمند است طالبین همه روزه ازساعت۵تا۷ بعدازظهر به‌میدان‌سپه‌نمایشگاه کاوه مراجعه نمایند .
۱ـ۲ آـ ۶۶۰۸

ماشین نویس
یکنفر دوشیزه یابانوی ماشین نویس فارسی باتجربه وسابقه چندین ساله با تمام وقت با حقوق درجه یک استخدام میشود لطفا بعد از ظهرها از ساعت ۱۸ الی ۲۰ به خیابان ویلای شمالی جنب کلیسای ارامنه ساختمان ۳۴۵ طبقه چهارم شماره ۱۴ مراجعه‌نمایند
آـ ۱۷۸۱

یکدستگاه وانت با راننده‌جهت شرکت احتیاج است ، تلفن ۶۲۹۲۳۵
آـ ۱۷۷۲

بدو نفر کارگر با سواد که موتورسیکلت‌رانند برای امور پیشخدمتی و نامه‌رسانی نیازمند است .
واجدین شرائط صبحها به قسمت اداری شرکت هادکو خیابان تهران‌نو ایستگاه دفتر شماره ۱۰۱۵ مراجعه نمایند.
آـ ۶۰۵۰

بتعدادی استادکار نجار و ماشین کار با حقوق مکفی‌مورداحتیاج است از ساعت ۷ الی ۵ر۸ بعداز ظهر به آدرس شاهرضا خیابان فروردین نبش مشتاق شماره ۲۱ طبقه دوم دفتر طرح و معماری مراجعه نمائید

تعدادی کارگر برق کار نیازمندیم تلفن ۸۴۳۴۶۳

بیمارستان مدائن
احتیاج به یک نفر ماشین‌نویس فارسی و لاتین از ساعت ۲تا ۸ بعد از ظهر دارد . داوطلبین بدفتر بیمارستان واقع‌درخیابان صبای جنوبی مراجعه نمایند.
آـ ۱۷۹۴

به چندنفر بانوبا ماشین‌بافندگی مخصوص لباس‌نوزاد نیازمندیم ۹۵۱۰۵۶
آـ ۱۸۲۴

کارخانجات‌اتومبیل‌سازی شرکت سهامی جیپ
احتیاج به چند نفر قالیباز با سواد و با تجربه درجه۱دارد اشخاص واجد شرایط میتوانند همه روزه با در دست داشتن ورقه خاتمه خدمت و یا معافی دائم به کارگزینی کارخانجات واقع در کیلومتر ۱۴ جاده مخصوص کرج مراجعه‌فرمایند.
آـ ۵۸۵۴

پزشك فعال و جوان
برای شرکت در گروه پرسکی مورد نیاز است خواهشمند است با مشخصات خود به صندوق پستی شماره ۱۵۵۴ مکاتبه نمایند .
آـ ۵۹۹۰

یکنفر حسابدار با تجربه جهت حسابداری کارخانه‌با حقوق مکفی برای تمام روز یا ازاتا۸ شب نیازمندیم خیابان بلوار الیزابت تقاطع کاخ نبش ابتهاج فروشگاه سحر تلفن - ۶۶۱۹۹۹
آـ ۱۸۵۶

فروشگاه صنایع فلزی جهان استیل استخدام میکند
۱ـ دونفر کارگر ساده جهت نمایشگاه وفروشگاه برای داوطلبان سوادنوشتن‌وخواندن مورد لزوم است .
۲ـ یکنفر راننده‌پایه‌دوم‌همگانی یا شخصی برای تمام وقت با سابقه ۳ سال کار .
داوطلبان میتوانند همه‌روزه بین ساعت ۱تا۴ بعدازظهر به فروشگاه صنایع فلزی جهان - استیل واقع در خیابان سپه نرسیده‌به میدان‌حسن‌آبادمقابل بانك ملی مراجعه نمایند .
آـ ۱۸۹۶

آشپز درجه یك
با حقوق مکفی و مزایای بیمه استخدام میشود تلفن ۴۸۹۶۰
۱ـ۶ آـ ۱۸۹۷

استخدام تلفنچی
بیک دوشیزه یا بانوی‌تلفنچی که ماشین‌نویسی نیز بداندبرای تمام وقت نیازمندیم لطفا به تلفن‌های ۶۲۸۲۰۸ و ۶۲۵۱۷۷ مراجعه فرمائید.
آـ ۶۰۷۸

سرویس کار اجاق گازسابقه‌دار دارای موتورسیکلت شخصی و گواهینامه آن که حداقل‌دوسال سابقه سرویس‌کاری اجاق‌داشته باشند جهت کارخانه تولیدی استخدام میشوند طالبین به پیوست یک قطعه عکس و مشخصات کامل و ذکر آدرس یا شماره تلفن باصندوق پستی ۷ر۷۰۹۹ مکاتبه فرمایند .
۱ـ۲ آـ ۶۱۱۶

کارگاه مویدی
دو نفر برشکار کانال‌سازنیازمند است تلفن ۷۵۴۶۸۰
آـ ۱۶۶۰

بچندنفر نقاش صنایع دستی (ظروف) نیازمندیم‌تلفن۶۲۹۱۷۹
۱ـ۲ آـ ۶۲۴۴

به چند نفر خدمتکار زن با سواد جهت کاردر دفترتجارتی مورد نیاز است طبقه هشتم ساختمان آلومینیوم اطاق ۸۱۶ پیشرو تلفن ۶۶۰۴۷۹
آـ ۱۷۲۷

یکنفر آشپز درجه یک مرد و متاهل که‌به‌تهیه‌غذا های‌ایرانی وفرنگی آشنائی کامل داشته باشد بطور شبانه‌روزی مورد نیاز است داوطلبین میتوانند با تلفن ۶۸۴۸۷۶ تماس بگیرند .
آـ ۱۸۴۶

به چندنفر خدمتکار زن با سواد جهت کاردردفترتجارتی مورد نیاز است طبقه هشتم ساختمان آلومینیوم اطاق ۸۱۶ پیشرو تلفن ۶۶۰۴۷۹
آـ ۱۰۲۷

استخدام فوری
دونفر خانم مجرد باحداقل تحصیلات کلاس‌هشتم وحداقل سن ۲۲ سال برای فروشندگی سیار دربازکن‌تلفنی وتلویزیونی (در داخله شهر) وپنج‌نفر فروشنده سیار مرد با حداقل سن ۲۵ وتحصیلات کلاس نهم بطور تمام وقت استخدام میشود .
روزهای ۱۱و۱۲اردی‌بهشت از ساعت ۸ الی ۱۲ صبح به شرکت کارور واقع درخیابان روزولت میدان ۲۵ شهریور ساختمان منوچهری مراجعه فرمایند .
۱ـ۳ آـ ۱۹۱۵

قابل توجه پزشکانی
که خارج از مرکزخودراخدمت نکرده‌اند جهت یکی ازشهرهای زیبای شمال مورداحتیاج است علاقمندان با تلفن ۳۹۱۱۳۲ تماس بگیرند .
۱ـ۲ آـ ۲۲۲۱

دکتر داروساز
جهت همکاری در داروخانه مورد نیاز است تلفن ۸۸۰۴۱۱
۱ـ۲ آـ ۶۴۷۲

کارمند امور بازرگانی خارجی استخدام میشود
فردفعل و علاقمندبه‌اموردفتری با تجربه در امور بازرگانی خارجی و آشنائی کامل بزبان انگلیسی با شرایط جالب استخدام میشودعلاقمندان‌برای مصاحبه روزهای‌شنبه ویکشنبه هشتم ونهم اردی‌بهشت‌ازساعت ۹تا ۱۳ باتلفن ۶۶۹۴۸۳ تماس حاصل فرمایند .
آـ ۲۱۷۱

عروس فیلم
بعده‌ای بازار یاب زن و مرد با حقوق ثابت و پورسانت نیازمندیم تلفن ۳۰۲۳۸۸

استخدام‌ویزیتورتبلیغاتی
باغ گلستان بچندنفر دوشیزه یابانوی ویزیتور نیازمند است به‌نازظهرها تلفن ۹۵۸۲۷۶
آـ ۱۸۳۵

دوچرخه‌سوار مورد نیاز است تلفن ۸۳۳۸۶۷
آـ ۱۷۶۲

استخدام
چند نفر دوشیزه یا بانو که‌در قسمت آزمایشگاه کنترل کارخانجات داروسازی دارای سابقه کار و حداقل مدرک‌دیپلم باشند بطور تمام وقت در این کارخانه استخدام میشوند ـ لطفا به خیابان ویلای شمالی جنب کلیسای ارامنه ساختمان ۳۴۵ طبقه چهارم شماره ۱۴ـ مراجعه نمایند.
آـ ۱۷۲۱

کانون توسکا
بتعدادی دوشیزه جهت‌بازاریابی مورد نیاز است از ساعت ۲ الی ۸ بعداز ظهرتلفن۳۱۵۴۷۸
آـ ۱۷۲۳

منشی زن
احتیاج به یت منشی انگلیسی‌فارسی باحداقل سه سال سابقه کار با حقوق مکفی برای یك شرکت بزرك نیازمندیم. متمنی است به خیابان شاهرضا نبش ابوریحان بالای قنادی فرانسه شماره ۱۴۴ مراجعه فرمائید .

عروس فیلم
بدونفر سناریو نویس ورزیده فیلمهای تبلیغاتی نیازمندیم ۳۰۲۳۸۸

به تعدادی ویزیتور زن و مرد تحصیل کرده که وارد به امور تبلیغات روزنامه و مجلات باشند با حقوق و پورسانتاژ نیازمندیم تلفن ۳۱۱۲۰۶

آگهی استخدام
شرکت سهامی داروئی دام به افراد زیر نیاز دارد
۱ـ مستخدم دفتری و تلفنچی یکنفر
۲ـ کارگر ساده برای انباریک نفر
داوطلبان بدفتر شرکت در امیرآباد جنوبی بالای‌چهارراه نصرت شماره ۲۵۴ تلفن ۹۳۷۲۰۳ مراجعه فرمایند.
آـ ۱۹۳۰

یک نفر مهندس برق
باحداقل ۲ سال سابقه کار و آشنائی کامل بزبان انگلیسی برای کار در شهر صنعتی‌البرز مورد نیاز میباشد .
تلفن ـ ۷۵۰۷۰۰
آـ ۶۷۱۴

یک نفر مهندس مکانیک
با حداقل ۲ سال سابقه کار و آشنائی کامل بزبان انگلیسی برای کار در شهر صنعتی‌البرز مورد نیاز میباشد
تلفن ـ ۷۵۰۷۰۰
آـ ۶۷۱۶

پرستار زن شبانه‌روزی‌با سابقه نیازمندیم ۸۸۵۵۰۲
آـ ۱۹۲۴

نجار
فرنگی‌ساز با تجربه استخدام میشود تلفن ۸۲۸۹۹۱
آـ ۱۹۰۸

بیکنفر حسابدارورزیده
در کار دفترنویسی نیازمندیم تلفن ۲۴۰۷۵ و ۲۴۹۷۷
آـ ۲۲۷۵

سازمان فروش بنگاه ترجمه و نشر کتاب بده نفر خانمو آقای تحصیلکرده جهت نمایندگی نیازدارد- علاقمندان‌میتوانند روزهای شنبه ویکشنبه ۸و۹ اردیبهشت ۵۲ از ساعت ۹ الی۱۲ وبعدازظهرها از ساعت ۵ر۴ تا۶ بخیابان سپهبد زاهدی‌ساختمان ۱۰۲ طبقه پنجم مراجعه فرمایند.

اطلاعیه
دایره سرویس و تعمیرات شرکت صنعتی جنرال
پخش لوازم یدکی جنرال و پوشال درنمایشگاههای جنرال
چهارراه کالج . نبش‌کوچه البرز تلفن ۴۷۴۸۹
خیابان تخت جمشید . خیابان‌کیوان شماره ۶۷ تلفن ۴۲۰۰۹
جنرال

اطلاعیه
دایره سرویس و تعمیرات شرکت صنعتی جنرال
بدینوسیله آمادگی خود را جهت تعویض پوشال وسرویس کولرهای جنرال اعلام میدارد .
لطفا با تلفن های ۹۵۸۲۵۲ و ۹۵۷۷۹۴ و ۹۶۳۹۷۲-۴ تماس بگیرید.
جنرال

شرکت سهامی الیاف تعدادی تکنیسین فارغ التحصیل دررشته های ابزار دقیق ، برق ، تهویه ، مکانیك باشرایط ذیل استخدام مینماید :
۱ ـ حداقل پنج‌سال سابقه‌کار
۲ ـ آشنائی کافی به‌زبان انگلیسی
۳ ـ حداکثر ۳۰ سال
۴ ـ انجام‌خدمت نظام یامعافیت‌دائم (غیرپزشکی)
واجدین شرایط میتوانند به جاده قدیم کرج کیلومتر ۱۸ ابتدا جاده علیشاه‌عوض کارخانه الیاف مراجعه فرمایند .

شاوب‌لورنس
SCHAUB-LORENZ
افرادزیر را جهت کار تمام وقت‌استخدام‌مینماید
۱ ـ دیپلمه فنی یا تکنیسین درجه‌یك‌ماشین آلات صنعتی باتسلط کامل‌بزبان آلمانی و آشنائی به برنامه ریزی .
۲ ـ ماشین نویس لاتین آشنا بزبان انگلیسی‌بادو سال سابقه کار و تحصیلات حداقل دیپلم .
۳ ـ متصدی‌کارتکس مرد با تحصیلات حداقل سیکل و دانستن تایپ فارسی و لاتین .
۴ ـ پلاستیك کار مرد با حداقل ۳ سال‌سابقه‌کار روی ماشینهای تزریقی‌وتحصیلاتی‌درحدود سیکل
۵ ـ نجار و رنك‌کار با سه سال سابقه کار و تحصیلات حداقل ششم ابتدائی .
واجدین شرایط با دردست داشتن برك خاتمه خدمت یا معافیت غیر پزشکی بایك قطعه عکس به کارگزینی کارخانجات پارس الکتریك خیابان آیزنهاور ایستگاه شاوب‌لورنس شماره ۵۶۳ مراجعه فرمایند .

استخدام تکنیسین ساختمانی
شرکت ساختمانی برای کارگاههای‌ساختمانی‌خود احتیاج به‌چندنفر تکنیسین باتجربه وارد بامور ساختمانی با داشتن برك انجام خدمت وظیفه یا معافیت دائم دارد .
داوطلبان میتوانند بین ساعات ۸ صبح تا ۱و۵ر۲ تا ۶ بعد از ظهر بنشانی تخت‌جمشید غرب‌میدان کاخ خیابان کیوان شماره ۶۷ مراجعه نمایند .

SIEMENS
زیمنس شرکت سهامی (خاص)
احتیاج به تعدادی کارگر متخصص برق برای قسمت مونتاژ دارد که‌درتهران و شهرستانهای مختلف بکار گمارده خواهند شد.
متقاضیان میتوانند همه‌روزه باستثنای ایام‌تعطیل ازساعت ۹ الی ۱۲ صبح بادردست‌داشتن حداقل مدرک تحصیلی ششم ابتدائی و معافی دائم نظام‌وظیفه به‌کارگزینی این شرکت واقع در خیابان تخت‌جمشید شماره ۳۲ مراجعه نمایند.

درمانگاه ملی فرح‌بخش
واقع در خیابان ۴۵ متری سید خندان مجیدیه طبیب باپروانه دائم و ۱۰سال سابقه کار برای صبح‌ها دندانپزشك و پزشك باپروانه دائم برای ساعات مختلف شبانه روز استخدام میکند تلفن ۷۷۴۵۶۶ بعداز ظهر ها

در بازکن برقی کالدر آلمانی
CALDER
بدون پیش قسط باقساط ۶ ماهه
بوسیله تلفن سفارش دهید وتگاه درمدت ۴ ساعت نصب وتحویل میگردد
نماینده انحصاری ومرکزفروش ونصب تلفن ۶۸۱۰۱۷

استخدام باغبان
برای اداره باغهای میوه و زینتی واقع‌درکیلومتر ۱۵ جاده کرج ـ قزوین بچندنفر باغبان کارازموده وبا تجربه نیازمندیم واجدین شرایط با تلفن ۹۲۹۱۰۳ بین ساعت۵الی۷ بعدازظهر تماس بگیرند

یک کارخانه نساجی
واقع درشهرستان کاشان
برای تکمیل کادر فنی خود به تعدادی تکنسین درجه یك در رشته های ریسندگی ـ بافندگی ـ مقدمات ـ برق ـ تهویه مکانیك که حداقل ۳ سال تجربه عملی در رشته های خود داشته باشند احتیاج دارد .
داوطبان تقاضای خود را بانضمام فتوکپی مدارك تحصیلی ویك قطعه عکس به راهنما شماره ۷۵۱ روزنامه اطلاعات ارسال دارند .

منشی حسابداری در شیراز
برای خدمت در نمایندگی فروش شرکتی بین‌المللی در شیراز بخدمت جوانی دیپلمه آشنا بامور حسابداری نیاز است . تلفن ۴ـ۹۵۴۰۵۱ ، ساعات ۱۳ تا ۱۶ .
برای ساکنین شیراز صندوق پستی ۱۴۳۶ ـ۱۱ تهران

برادران گلپایگانی
نمایندگی مجازفروش محصولات بنزایران ناسیونال
وانت ۵۰۸ ـ انواع مینی بوس بنز ۳۰۹
آمبولانس ۳۰۹ ـ انواع اتوبوس بنز ۳۰۲
تلفن های نمایشگاه ۵۳۶۳۰۱ ـ ۲۷۹۰۰

نیازمندیهای شما

عروس فیلم

بدو نفر دوشیزه یا بانو علاقه‌مند جهت بازی در فیلمهای تبلیغاتی نیازمندیم تلفن ۳۰۲۳۸۸

مهندس مکانیک و تکنیسین
یک واحد بزرگ تولیدی برای سرپرستی کارهای اجرائی و نصب یک مهندس مکانیک و چند نفر تکنیسین که دارای برگ خاتمه خدمت یا معافی دائم بوده و سن آنها بیشتر از حدود ۳۰ سال نباشد استخدام مینماید واجدین شرایط مشخصات خود را با توضیح کامل درمورد تحصیلات و سوابق کار وذکر آدرس و شماره تلفن به صندوق پستی ۱۳۶۹ـ۱۱ ارسال نمایند.
آ ـ ۱۶۹۶

فارغ‌التحصیل هنرستان صنعتی
شرکت تولیدی درتهران چندنفر فارغ‌التحصیل دیپلمه ازهنرستان صنعتی دررشته های ذوب‌فلز تراشکاری و نیز با سابقه کار در کارهای قطعات پلاستیکی استخدام مینماید طالبین میتوانند همروزباتلفنهای ۵۲ـ۹۷۶۰۵۱ بارئیس کارگزینی شرکت تماس بگیرند تا ترتیب مصاحبه داده شود.
۱ـ۲ آ ـ ۱۹۱۷

نقشه‌بردار درجه یک ـ نیولر ـ نقشه‌کش ماهر
جهت کارگاه گرگان مورد نیاز است. روز دوشنبه ۱۰ر۲ر۵۲ بین ساعت ۵ تا ۷ بعدازظهر به آدرس زیر مراجعه فرمایند خیابان کریمخان زند مقابل مدرسه بهارنو شماره ۱۳۲ طبقه هفتم.
۱ـ۲ آ ـ ۱۸۳۳

بیک‌جوان برای آبدارخانه شرکت نیازمندیم تلفن ۳۱۲۶۶۴

به‌دوشیزه تلفنچی دیپلمه نیازمندیم تلفن ۸۳۱۶۹۷

امور تبلیغاتی الهام
به‌تعدادی دوشیزه بسته‌بند و یک پادوی ۱۳ساله پسر نیازمندیم تلفن ۳۹۳۷۳۴

کار و آموزش

۲۵ نفر علاقمند به‌کار رادیو تلویزیون . نقشه‌کشی . برق، فشار قوی، یخچال وکولر پس‌از یکدوره کوتاه آموزشی به‌کار مشغول میشوند پهلوی ـ نبش بهرامی تلفن ۶۶۳۷۶۰و۴۹۶۹۴
آ ـ ۲۳۸

جویای کار

دانشجوئی با گواهینامه متاهل وارد به نقشه‌کشی ساختمان از ۸ صبح تا ۴ بعد از ظهر جویای کار است تلفن ۹۲۲۲۰۷
آ ـ ۱۷۷۳

راننده پایه یک جویای کار است تلفن ۳۱۱۲۳۱ راهنمای ۷۵۳ روزنامه اطلاعات
آ ـ ۲۲۹۵

آموزشگاهها

ماشین نویسی
بیژن همتا ندارد
میتوانید امتحان کنید میدان ژاله تلفن ۳۱۸۳۸۴
آ ـ ۲۲۱

آمادگی برای استخدام فوری
مابابهای بسیار نازلی شما را برای استخدام در ادارات و سازمان های مختلف اماده کرده و موفقیتتان را کاملا تضمین میکنیم ماشین نویسی ربانی شاه‌آباد مقابل سینما حافظ تلفن ۳۱۷۱۳۵

کلاس موزیک آپولون چهارراه پهلوی شاهرضا زیرنظر عطاالله خرم تعلیم آواز و آلات موسیقی تلفن ۶۶۵۶۱۶

تعلیم رانندگی
هنرستان فنی پرستو
مرکز آموزش صحیح رانندگی و مکانیکی ترافیک مجهز به بهترین‌ومدرنترین وسایل‌آموزش با مربیان ورزیده و بدون‌اتلاف وقت با هزینه کم نشانی‌چهارراه گمرک شاهپور تلفن ۲۳۹۱۶

تدریس خصوصی

تدریس خصوصی توسط دانشجویان فنی ـ ریاضیات فیزیک ـ شیمی ـ ترسیمی رقومی رسم فنی تلفن ۳۱۹۳۱۶

تمام دروس ریاضی‌ششم ریاضی تلفن ۷۸۱۷۷۶

شیمی ششم و کنکور ۸۴۶۵۴۲

ریاضیات . فیزیک . شیمی
توسط دانشجویان دانشگاه صنعتی آریامهر رفاه‌دانشجویان تلفن ۹۷۲۰۱۴ داخلی ۳۲۶
۱ـ۸ آ ـ ۴۱۰۰

ریاضیات فیزیک شیمی
توسط دانشجوی با تجربه ـ ۷۸۰۱۹۲
آ ـ ۱۷۴۸

با هفته‌ای یک جلسه تدریس در کلیه دروس قبولی شما را تضمین مینمائیم دانشجویان‌سال چهارم پلی‌تکنیک تهران باچهارسال‌سابقه تدریس خصوصی و دبیرسابی تلفن ۹۲۶۱۲۷

مکالمه انگلیسی توسط MRS. WULF
ساعتی ۱۵ تومان
تلفن ۹۲۰۵۸۴

املاک و مستغلات

فروش

خانه فروشی
منزلی در خیابان
امیرآباد شمالی خیابان رستم درحدود ۴۰۰ متر مربع‌دارای ۸ اتاق ۲ کولر تلفن با تمام لوازم مدرن به علت مسافرت فوری به فروش میرسد تلفن ۸۳۴۱۳۱ از ساعت ۹ صبح‌تا ۱۲ و ۱۶ تا ۲۰
آ ـ ۲۰۰۷

منزلی بمساحت ۲۶۰ متر خیابان رازی کوچه مهبدکاشی ۱۲ و ۱۴ بفروش میرسد تلفن ۶۶۸۸۱۳
آ ـ ۱۶۱۴

یک با ب‌خانه دو طبقه
هر طبقه مجزا با لوازمت‌کامل واقع در خیابان کورش کبیر بالاتر از پل‌رومی کوی ملک شماره ۵۰ به فروش میرسد طالبین بین ساعت ۴ تا ۸ بعد از ظهر با تلفن ۸۷۰۳۷۴ تماس بگیرند.
آ ـ ۱۹۱۶

عباس‌آباد فرح شمالی
خانه ویلائی سز شمالی ۳۵۰ متر با ۲ اطاق خواب و یک اطاق مستخدم و زیرزمین‌بزرگ آب و برق وتلفن‌و کولرمقطوع ۴۱۰ هزارتومان تلفن ۸۹۲۰۱۰ و ۸۴۳۳۸۳
آ ـ ۱۹۰۷

خانه‌های مستغلاتی درتهران‌و و تهران‌پارس ۷۸۰۰۶۲ ـ ۷۸۱۹۴۱
آ ـ ۱۹۰۲

باغ فروشی
باغ انگوری سه هکتار
برق ـ چاه عمیق ـ ساختمان بیست‌کیلومتری‌کرج‌قزوین‌بفروش میرسد تلفن ۶۶۳۱۳۴
۱ـ۵ آ ـ ۴۹۴۴

زمینی درباغ صبا کوچه‌زهره شمال باشگاه بانک سپه ۲۱ر۵ × ۵۰ بفروش میرسدتلفن ۷۶۵۳۳۸
آ ـ ۱۸۴۵

زمین فروشی

زمینهای جنوب جاده خراسان به قطعات ۱۲۰متری فقط متری ۲۰ تومان . نشانی : انتهای فرح‌آباد ژاله ۱۰متری علمشاهی ـ دفتر دایریان تلفن ۷۹۴۵۶۳
آ ـ ۱۸۶۴

زمینهای ساحلی و غیر
ساحلی استان مازندران ارفرار متری ۳۰ الی ۱۰۰۰ ریال‌موجود است تلفن ۳۱۵۴۷۸

زمین بقطعات ۱۲۰متروچند دستگاه خانه‌های‌شخصی‌سازدر ۲ طبقه باسند مالکیت درچهارراه خوش مرتضوی بفروش‌میرسد ۶۶۴۵۷۱
آ ـ ۱۸۵۵

زمین های ۱۵۰ متری‌در ۲۱ متری کوکاکولا باقساط ۳۰ ماهه ۷۸۱۹۴۱

زمین منطقه صنعتی ۶۵۰ متر با جواز ۴۳۳۵۴

تا تمام نشده حومه کرج باغات میوه دیوارکشی باسند مالکیت عرضه‌واعیان‌وآب ارزانتر از زمین تلفن ۹۲۲۰۷۰

قطعات ۱۲۰ متری و ۱۵۰ متری خیابان خراسان متری ۱۲ تومان آیزنهاور اول جیحون املاک آریا ۹۶۰۱۱۱

دوراندیش
باشیدو با خرید یک‌قطعه زمین در جنوب غرب تهران آتیه خود را تامین کنید متری
۷۰ تومان
نقد و اقساط با سند مالکیت مشجر باآب‌وبرق جمعه‌ها ۹ صبح سرویس‌می‌ی
۹۷۱۸۷۱ ـ ۹۷۳۲۶۴

یک قطعه زمین محصورمشجر به مساحت ۴۵۰۰ متر واقع‌در پیست آبعلی به فروش‌میرسد تلفن‌های ۸۶۳۶۷۲ ـ ۸۶۱۱۴۲ ـ ۸۳۲۲۶۴
آ ـ ۱۷۰۴

برای تابستان گرم‌تهران تدبیری بیندیشید و در خوش آب و هوا ترین نقاط حومه تهران ویلائی برای خود بسازید
باغ دشت
در بین زمینهای اطراف تهران
بهترین است
باغ دشت با آب و برق وخیابانهای اسفالت نقد و مدت
متری ۹۰ ریال
دفتر جهان سه راه تهران‌ویلا طبقه فوقانی بانک تهران .
۹۷۱۸۷۱ ـ ۹۷۳۲۶۴

فروش‌وسرقفلی

مغازه واگذاری
یکباب مغازه در بهترین نقطه تجریش (پهلوی) دارای‌جواز غذا با آب وبرق و سرقفلی بفروش میرسد برای اطلاع بیشتر به تلفن شماره ۸۷۰۵۲۵ تماس بگیرید .

دوباب مغازه با تلفن واقع در خیابان صاحب‌جمع جنب بانک کار فروشی ۷۹۶۹۹۰
آ ـ ۱۹۲۶

اکازیون
مغازه‌ای درپاساژ شانزه‌لیزه جنب سینما آسیا بادکورلوکس بقیمت خرید دست اول فورا واگذار میشود تلفن ۴۳۴۰۸ و ۶۸۲۴۰۶
۱ـ۳ آ ـ ۱۸۹۲

سالن آریش
مجهز به تمام وسایل با قیمت مناسب واگذار میشود تلفن ـ ۶۶۷۴۵۷ـ ۳۵۸۳۰۹
آ ـ ۱۸۳۴

خشکشوئی
مدرن با موقعیت عالی دو دهنه با جواز به‌فروش میرسد ۶۳۴۲۵۵

یک سالن خشکشوئی واقع درنارمک بعلت مسافرت بفروش میرسد تلفن ۷۹۴۹۳۸
۱ـ۲ آ ـ ۱۵۹۴

به‌علت‌مسافرت‌آموزشگاه رانندگی واگذار یا اجاره داده میشود در صورت لزوم شریک هم مورد احتیاج است لطفا باتلفن ۸۶۱۴۸۰ ـ ۸۶۵۹۲۷ تماس گرفته شود

واگذار میشود
یکباب حجره برای انباریادفتر واقع در خیابان بوذرجمهری جنب مسجدشاه ساختمان‌شناور به‌تلفن ۲۸۲۵۹ مراجعه فرمائید
آ ـ ۱۸۱۸

اجاره داده میشود

یکدستگاه آپارتمان ۳ اطاقه نبش پهلوی نخت جمشید برای دفاتر کار اجاره ۶۶۴۶۱۸

منزلی دارای
۹اتاق یک طبقه ویلائی استخر وتلفن وشوفاژ بمساحت ۱۲۰۰ متر مربع واقع‌درنیاوران‌انتهای خیابان جمشیدیه‌کوی تقی‌درب روبرو پلاک۸ تلفن ۸۸۱۰۳۴

قابل توجه شرکت ها و بازرگانان محترم
آپارتمان مدرن نوساز۴و۵اطاقه طبقات ۴و۵ واقع در سه‌راه بوذرجمهری غربی با سرویس کامل ـ آسانسور تلفن ـ تهویه مطبوع اجاره تلفن ۲۴۱۴۱ ـ ۵۳۲۴۳۸
۱ـ۵ آ ـ ۱۳۱۰

یکدستگاه آپارتمان۴ اطاقه برای محل کار در بهارستان‌به اجاره واگذار میشود تلفن ـ ۶۳۱۷۳۹
آ ـ ۱۸۴۷

دو اطاق برای دفتر کار با تلفن اجاره ۸۳۲۰۱۰
آ ـ ۱۹۳۴

یکدستگاه آپارتمان چهاراطاقی با هال شوفاژ و تلفن‌درخیابان شاه با ۳۰ هزار تومان ودیعه ۱۱۰۰ تومان‌برای سکونت‌اجاره داده میشود تلفن ۹۲۶۳۰۸ و ۹۲۴۸۶۷
آ ـ ۱۶۸۲

ساختمان اجاره
در بهترین‌نقطه تهران‌حیاط پنج اطاقه اجاره‌ای تلفن ۶۳۷۳۳۲
آ ـ ۱۸۶۱

ساختمان ویلائی نوساز دربست دارای ۶ اطاق خواب باسالن و سرویس کامل در جردن ماهیانه ۶۵۰۰ تومان‌دفتر جمشید تلفن ۹۲۸۰۸۲

(مورد توجه پزشکان محترم)
ساختمان واقع در نبش خیابان رازی و فرانسه (ساختمان۲۶) مجهز به تهویه مطبوع ـ آسانسور ـ پارکینگ در ۲۴ دستگاه مجزا باجاره‌داده‌میشود تلفن : ۴۸۲۰۰ ـ ۶۶۹۴۷۳
۱ـ۱۵ آ ـ ۳۸۵۲

ساختمان اجاره
یکباب ساختمان دارای۴۲اطاق آسانسور، شوفاژ، کولر و دو شماره تلفن درخیابان‌آیزنهاور جنب‌پپسی‌کولا اجاره‌داده‌میشود طالبین به تلفنهای ۹۶۰۳۶۸ و ۶۳۰۹۴۶ تماس بگیرند .
آ ـ ۱۸۶۹

نیازمندیهای اجاره

سازمان نیازمندیهای خارجیان
خانه‌شمارا اجاره میدهد ۸۳۳۹۳۹

موسسه امور خارجیان
مرکز اجاره بخارجیان
۷۵۱۷۸۲-۷۵۲۳۵۸
تخت جمشید جنب بهار ۵۰۲

یک جواز آرایش زنانه مورد نیاز است‌ازساعت ۶ الی ۸ بعد از ظهر با تلفن ۳۵۶۳۵۶ تماس گرفته شود

سازمان ویکتوریا اجاره بخارجیان تلفن ۹۲۶۸۶۱

مالکین محترم تهران تعدادی ساختمان آپارتمانی (۲تا۱۵طبقه) و ویلائی از عباس‌آباد تا شمیران برای سکونت ۸۵ خانواده خارجی فوری مورد نیاز است تلفنهای ۸۳۵۱۲۰ و ۸۲۹۷۶۶

دواتاق درخیابان تخت‌جمشید وحوالی آن موردنیازدو جوان مهندس میباشدباتلفن ۳۰۲۳۸۱ تماس حاصل نمایند .
آ ـ ۲۲۱۱

موسسه نیازمندی‌های هیاتون اجاره به خارجیان ۸۳۴۶۳۷
آ ـ ۲۱۴۳۷

۸۳۵۱۲۰-۸۲۹۷۶۶
سازمان کورش ـ اجاره به خارجیان

۲۴ ساعته منازل شما را مبله‌و غیر مبله بخارجیان اجاره میدهیم تلفن : ۸۴۶۱۸۱

خریداری میشود

کوهک کوهک کوهک
خریداریم گلکار یزدی ۹۵۶۶۰۶
آ ـ ۱۶۸۳

اراضی تهران پارس شرکت نفت سازمان‌چای خریداریم تلفن ۷۸۴۸۵

خرید سرحدآباد ملارد کردان کوهک چینگر عباس‌آباد تلفن ۶۶۶۲۰۳
آ ـ ۱۴۰۹

زمین تهران‌پارس خریداریم‌تلفن ۷۹۳۰۲۰

خریدار زمین تهران پارس
فروش خانه‌های مستغلاتی حسینی ۷۸۷۷۳
آ ـ ۱۶۲۵

خریدار زمین افسریه ۷۹۱۳۵۹
آ ـ ۱۸۲۵

خریدار ویلا ومستغلات ۶۶۳۰۷۴

دفتر پارس
مرکز معاملات املاک و مستغلات درشهر وعباس آباد و شمیرانات تلفن ۸۴۱۵۵۸

دفتر املاک مولائی بورس
اراضی سعادت‌آباد وکوی مکانیر تلفن ۸۷۶۱۵۵

بورس زمینهای بزرگ وکوچک داخل و خارج از محدوده‌تلفن ۴۲۶۸۲
آ ـ ۱۷۳۴

اراضی ویسک ، کن ، طرشت ، باغ فیض ، پونک‌ـفرحزاد‌ـهاشمی‌ـ ام . ام.سی‌تهران‌بریم‌ـ ام . آر . اس تهراسر خریدار و فروشنده‌ایم ۹۲۸۴۶۳

دفتر مرکزی جلالی
خرید اراضی سعادت‌آباد و مکانیر و فرحزاد و یوسف‌آباد و عباس‌آباد و درمقشلاق و شمیرانات و مبارک‌آباد
۶۲۶۴۱۱ ـ ۶۲۴۱۹۳
آ ـ ۱۵۲۱

اراضی تهران پارس را نقدا خریدار وفروشنده‌ایم تلفن ۷۸۱۰۷۹

خریداریم زمین ویلا باغ‌مستقل ۳۱۹۷۸۴ بنگاه کوشان

زمینهای افسریه شاه‌آباد شرق مشیریه خریداریم‌تلفن ۳۵۵۵۲۶

بنگاههای معاملات املاک

سازمان مسکن پارس
اجاره به خارجیان ۸۴۸۴۲۴

نیازمندیهای اطلاعات
تلفنی آگهی قبول میکند
تلفنهای ۳۱۱۲۲۴-۳۱۱۲۲۵
۳۱۱۲۲۹-۳۱۱۲۳۰

آژانس امپایر ۷۷۷۵۰۰
خانه‌شمارا ۷۷۳۲۸۵
به‌خارجیان اجاره‌میدهد ۷۷۸۹۵۵

بورس اراضی صنعتی
وغیره‌تهران‌کرج قزوین ۹۵۱۳۷۰

بورس املاک شمیران
دفترپراتی ۸۷۲۵۷۵ ـ ۸۷۷۸۷۵
آ ـ ۲۱۰۸۷

خریدارو فروشنده‌اراضی و مستغلات تهران و توابع تلفن ۹۲۶۸۶۱

خریدار زمین نهران‌پارس ـ ۷۸۱۹۲۶

از خیابان شاه به بالاخانه های دست‌دوم‌خریداریم‌تلفن ۶۳۵۱۱۰
۱ـ۱۰ آ ـ ۱۳۸۳

خرید وفروش اراضی طرشت‌و باغ فیض و شمالغرب و کرج و دریا (فلکه دوم‌آریاشهر ثلاث) ۹۷۰۸۱۸
۱ـ۴ آ ـ ۱۹۷۳۳

خانه‌های کلنگی شمال شهر ـ شمیرانات فورا خریداریم ۹۲۰۸۲۹

زمینهای تهران پارس را نقدا خریدار وفروشنده‌ایم تلفن ۷۸۱۰۷۹

خریداریم زمین ویلا باغ‌مستقل ۳۱۹۷۸۴ بنگاه کوشان

زمینهای افسریه شاه‌آباد شرق مشیریه خریداریم‌تلفن ۳۵۵۵۲۶

چند دستگاه خانه ویلائی در شمال شهر وتهران پارس بفروش میرسد
تهیه مسکن
کورش ۸۴۷۹۸۲

زمین های بزرگ تجارتی محدوده وخارج‌ازمحدوده وزمینهای صنعتی انبار کارخانه ـ مرغداری ـ باغ ـ مزرعه‌خریدار و فروشنده‌ایم ۹۲۰۸۲۹

معاملات پول

پول موجود
دفتر ۵۵۵ بایک تلفن‌فورا وام دلخواه شما را با بهره ارزان بدون خرج محضر در مقابل ساختمان ۲۴ ساعته میپردازد
۸۳۰۸۳۵

خانمهای محترم
بشما با شرایط سهل وام و فرش به اقساط میدهیم تلفن ۴۲۲۲۷

فام
وام درمقابل چک‌اتومبیل تلفن ملک با بهره‌مناسب
۹۳۱۷۳۱
۹۳۱۷۲۱

وام در مقابل تلفن اتومبیل‌وملک ۴۹۰۵۰

پول شرطی هزاری ۱۰ تومان وام اقساطی بملک تلفن ۴۸۷۱۸

وام‌درمقابل‌تلفن‌واتومبیل ۳۰۳۲۳۷

وام‌درمقابل‌تلفن‌واتومبیل ۳۱۷۴۳۷

پول فوری با سود بانکی در مقابل خانه مستغلات ۹۲۸۴۶۵

پول به اقساط ۴۰ ماهه بملک هزاری ۱۰ تومان تلفن ۴۸۷۱۸

قلک وام میدهد
درمقابل مبیع ارزنده قاک فورا وام میدهد تلفن ۷۶۵۷۴۵

پول فوری در مقابل اتومبیل ، تلفن ، ملک ۸۲۸۷۲۸

پول۵ر۱شاهی ۶۲۴۸۷۳

پول یکمیلیون ریال ببالا دوشاهی‌موجود۸۲۲۶۵۹

شرکت سهامی کارخانجات کفش وین استخدام مینماید
۱)تکنیسین وارد به امور زمان سنجی و بررسی کیفیت کالاباسه سال سابقه کار .
۲) حسابدار دیپلمه با حداقل سه‌سال سابقه‌کار
۳) فروشنده‌دارای‌حداقل سوادسیکل‌اول‌متوسطه وسابقه فروشندگی سه سال .
شرایط استخدام :
الف : سن بین ۲۰ الی ۳۵ سال
ب : داشتن برگ خاتمه خدمت یا معافی‌غیرپزشکی
متقاضیان میتوانند روز های یکشنبه ، دوشنبه‌و چهارشنبه ساعت۲الی۵ بعدازظهر به کارگزینی شرکت سهامی کفش‌وین واقع‌درکیلومتر ۱۸جاده مخصوص کرج مراجعه فرمایند .
کارگزینی‌شرکت سهامی‌کفش وین

Consulting Engineering firm has the following openings for immediate employment.

1. Senior Pipeline Engineer Expatriate or Iranian with minimum of 10 years related experience.
2. Senior Piping Draftsman Expatriate or Iranian required for design work and checking. Must speak fluent englisch and have five year minimum experience.

Engineering firm located in Tehran offers good pay to qualified individuals. Those without experience need not apply. Mail resume with work record. Salary expected and telephone number to:

Managing Director
P.O. Box 12-1516, Tehran

برنامه باغ گلستان
دو فیلم جالب در دو سالن
دو فیلم جالب در دو سالن
فیلم جالب دستبرد
تلفن ۹۵۸۲۷۶

اطلاعیه
مؤسسه ساختمانی طالب کلیه تعمیرات و تغییرات ساختمانی و طبقه سازی را میپذیرد ۶۶۱۹۵۲

شرکت سهامی پشم شیشه ایران
به‌افراد واجد شرایط‌زیر نیازمند است :
۱ ـ برای سرپرستی گروههای نصب ایزوگام احتیاج به یک نفر آرشیتکت یا مهندس ساختمان و چندنفر تکنیسین برای امور مربوطه دارد .
۲ ـ کارمند انبار دارای۳سال سابقه کاردرانبار‌ـ داری‌کارخانجات تولیدی و تحصیلات حدود دیپلم و ضامن معتبر .
۳ ـ تکنیسین مکانیک عمومی با ۳ سال‌سابقه‌کار درکارخانجات تولیدی و آشنا به تعمیرات ماشین آلات صنعتی .
۴ ـ کارمند حداقل سیکل‌متوسطه با ۲سال‌سابقه کاردرکارهای اداری‌ومحاسبات .
۵ ـ سرکارگر در حدود ۵ سال سابقه کاردر کارخانجات تولیدی و تحصیلات‌سیکل اول.
۶ ـ کارگر باسواد با حداقل ۶ سال سابقه‌کار
واجدین شرایط میتوانند با در دست داشتن مدارک تحصیلی‌وپایان خدمت‌یامعافی (غیرپزشکی) و سابقه کار همه‌روزه بین ساعت ۸ الی ۱۲ بدفتر کارخانجات‌شرکت سهامی پشم شیشه ایران‌واقع در کیلومتر ۷ جاده قدیم کرج (بعد ازتقاطع‌راه آهن) مراجعه نمایند .

کارگاه صنعتی بهنام
تولید کننده انواع و اقسام ماشین آلات آرد سازی در ایران تلفن ۹۵۱۰۰۵

کرج زیبادشت
زیبادشت در تامین مسکن و سلامتی و آسایش شما و مطمئن‌ترین پس‌انداز
بهار نمونه‌ای از زیبائی‌ها است و زیبادشت نمایانگر آن میباشد
اکنون بهترین موقع برای دیدار از شکوفه های زیبادشت است .
بازدید از فعالیت‌های ده ساله عمرانی سازمان زیبادشت شمارا مصمم خواهد نمود که مانند ساکنین پایتخت‌های بزرگ جهان زندگی خود را در حومه قراردهید . قبلا از باغات میوه محصور ویلائی
زیبادشت از ۲ هزار متر به بالا
با خیابانهای اسفالته و تامین آب و برق دیدن نموده وپاکایه نقاط پیشنهادی حومه کرج مقایسه نمائید. ما مطمئن هستیم زیبادشت را انتخاب خواهید نمود.
تلفن ۵۳۹۹۸۹ ـ ۲۳۷۰۰ بعد از ظهر ۴۴۳۱۱
نشانی : اتوبان کرج خروجی جاده شاهدشت ۹ کیلومتر بطرف جنوب
زیبادشت

مژده بالاگه طالب محیطی آرام وسالنی مجلل وچلوکباب وجوجه‌کباب عالی میباشند . سالن مجلل چلوکباب وجوجه‌کباب
رویال ونک درمحیط آرام ودلپذیر ونک آماده پذیرائی از مشتریان عزیز میباشد وسرویس مجهز رویال ونک جهت سفارشات تلفنی شما آماده خدمت میباشد
آدرس : ونک اول خیابان سیمیرمی شیراز سالن رویال ونک
تلفن ۶۸۶۹۴۶

بتون سبک ایران
دیوارهای پیش ساخته
را برای ویلاسازی واطراف باغ ، تقسیم‌بندی اطاقها ،با مزایای زیر تقدیم میدارد.
مقاوم : در مقابل باد ، آتش ، زلزله .
عایق : در برابر رطوبت ، گرما ، سرما .
قابل برچیدن ودوباره‌سازی تلفن ۸۳۵۶۴۶

HOECHST
استخدام
شرکت سهامی ایران هوخست
بدوشیزه‌ای که بیکی از دو زبان آلمانی‌وانگلیسی آشنائی‌ودرمحاسبات نیز وارد باشدنیازمنداست. لطفا با تلفن ۹ـ۸۲۵۰۴۱ داخلی ۲۰۵ تماس حاصل نمائید .

آگهی استخدام
یک واحد تولیدی صنعتی چند نفر دوشیزه یا بانوی ماشین نویس فارسی و لاتین که بزبان انگلیسی یا (آلمانی) تسلط کامل داشته باشند با حقوق مکفی استخدام مینماید .
از داوطلبان خواهشمند است تقاضای خود را با ذکر مدارک تحصیلی و مشخصات کامل و آدرس دقیق خود را همراه یک قطعه عکس ۴ × ۶ حداکثر تا ۱۵ اردیبهشت ماه به آدرس تهران : صندوق پستی ۲۹۴۲ ارسال فرمایند.

اگرمایلید در شمال ویلا
داشته باشید پس از همه جا ازسازمان‌مجهز و بی نظیر (رضاگل) چهارکیلومتری متل قو به شهسوار که دارای بهترین آب و هوا وپلاژ است دیدن فرمائید طالبین مقیم خارج از تهران‌باخیابان کاخ کمی بالاتر از شاه شماره ۲۰۷ تلفنهای ۶۶۱۹۶۹ ـ ۶۶۷۷۸۳ مکاتبه نمایند .

TEMPORARY ENGLISH TYPIST
AN international company has vacancy for a temporary typist with good knowledge of English and some experience.
We will pay good salary for the right candidate. Call 954050.

آگهی استخدام
یک واحد تولیدی صنعتی ۲۰ نفر که واجدشرایط ذیل باشند با حقوق مکفی استخدام مینماید .
۱ ـ داشتن دیپلم طبیعی یا ریاضی .
۲ ـ حداکثر سن ۳۵ سال .
۳ ـ داشتن برگ خاتمه‌خدمت‌یامعافیت غیرپزشکی از داوطلبان خواهشمند است تقاضای خود را با ذکر سوابق کار با مشخصات کامل و آدرس‌دقیق همراه‌یک قطعه‌عکس ۴ × ۶ حداکثر تا ۱۵اردیبهشت ماه به آدرس تهران:صندوق پستی ۲۹۴۲ارسال فرمایند .

INTERNATIONAL PHARMACEUTICAL COMPANY REQUIRES FOR IMMEDIATE EMPLOYMENT:
MARKETING/ADMINISTRATIVE MANAGER
PRE-REQUISITES INCLUDE: EXCELLENT KNOWLEDGE OF THE ENGLISH LANGUAGE, IRANIAN NATIONALITY MILITARY SERVICE CLEARANCE AND EXPERIENCE IN MARKETING PREFERABLY IN VETERINARY PRODUCTS.
EXCELLENT REMUNERATION OFFERED TO SUCCESSFUL APPLICANT PLEASE MAIL APPLICATION GIVING A TELEPHONE NUMBER FOR PROMPT CONTACT TO P.O. BOX 725 TEHRAN

دفتر آهنگساز به‌عده‌ای‌خواننده‌ونوازنده آماتور نیازمند وبرای عروسی و جشنها ارکستر وخواننده دراختیار میگذارد چهارراه امیراکرم ساختمان شریفی‌طبقه دوم اطاق ۸ تلفن ۴۴۲۰۳

نیازمندیهای شما

گالری عتیقه وزراء

خرید ارفرشهای سنگین قیمت کهنه

تلفن : ۹۲۵۰۹۰

از یکمیلیون ریال ببالا شرطی موجود پاکپور ۶۶۴۶۱۸

وام فوری در مقابل ساختمان اتومبیل و تلفن

۸۳۲۹۸۶

تلفن : ۸۴۶۱۸۱ مرکز معاملات پول شرطی

پول‌راکد شما رادر مقابل وثیقه کافی و تضمین معتبر با بهره هزاری ۴۰ تومان نیازمندیم تلفن ۸۳۲۹۸۶

مورد نیاز

پول شرطی نیازمندیم

۸۳۰۸۳۵

پول شرطی‌درمقابل خانه مستغلات فورانیازمندیم ۹۲۸۴۶۶

پول شرطی‌نیازمندیم ۸۳۷۶۸۴

پول از یکمیلیون ریال ببالانیازمندیم ۶۶۰۲۰۰

معاملات تلفن

تلفن ۳ و ۷ خریداریم ۳۰۳۲۳۷

خرید و فروش تلفن ۳۰۳۲۳۷ اسلامبول کمپانی ۱۷ر۲

خرید و فروش تلفن ۸۲۰۸۴۱

تلفن ۲ و ۵ فوری خریداریم ۵۳۵۷۴۴

قبوض

قبوض‌فرش‌وجواهر بانك کارگشائی را صددرصد خریداریم وصددرصدوام میدهیم موسسه تك خیابان شاه بالاتر ازکاخ‌مقابل ۲۰ متری اول ۴۵۱۶۸ و ۶۶۲۴۵۹ و ۴۳۴۹۹

خرید و فروش اوراق قرضه‌عباس‌آباد۸۳۲۹۸۶

تزئینات‌ودکوراسیون

کاغذ دیواری بانصب ۳۰ ریال تلفنهای ۷۷۲۹۱۳ و ۷۷۷۲۰۵

موکت باقساط ۷۷۵۷۷۵

پرده کرکره باقساط ۷۷۵۷۷۵ ۱ـ۳۰ آـ ۱۳۷۹

کاغذدیواری باقساط ۷۷۵۷۷۱

دیوارکوب پلاستیکی ۷۷۵۷۷۵ ۱ـ۳۰ آـ ۱۳۷۵

کاغذ دیواری با نصب فوری ۲۰٪ تخفیف ۹۷۸۴۲۰

پرده پارچه کاغذ دیواری‌پرده کرکره فرش ماشینی باقساط ۷۵۸۵۵۰ آـ ۱۷۰۳

باسه‌تومان

با روزی سه تومان‌منزل ومحل کار خود رابا بهترین نوع‌کاغذ دیواری ، موکت ، پرده کرکره و کفپوش تزئین نمائید. تزئینات زینت ۴۶۶۹۹ آـ ۱۲۶۸

برای ساختمان شما

برای‌پیاده کردن ـ تفکیك نقشه برداری ازاضی تهران‌و شهرستانهاتلفن ۷۷۹۱۴۸

پیمانکاری‌آزاد انواع کار های ساختمانی بطور نقد واقساط تلفن ۳۱۵۴۷۸ آـ ۱۰۶۳ ۱ـ۲۶

تخلیه‌چاه

۷۷۶۷۱۳

شرکت ساختمانی آسیا با یکدفعه مراجعه به مهندسین مجرب ما زمینهای شما ساخته میشود و مشتری دائمی ما خواهید شد ۸۴۷۲۸۸

موسسه اسفالتکاری

گودرزی

جلوگیری از هرنوع رطوبت پشت بام قلهك تلفن ۸۶۱۳۲۷

سپاشی منازل بهترین نوع زهرسم ۸ ریال شش ماه اثرخشکی تضمین میشود تلفن ۳۵۳۵۹۶ مؤسسه ظریف با ۱۲ سال سابقه درخشان

خاك برداری و تسطیح زمین توسط بولدوزرو لودر و کامیون تلفن ۷۵۴۹۷۶ و ۷۵۵۳۹۲

نقاشی تعمیرات اسفالت ساختمان‌در اسرع‌وقت۹۵۳۵۰۴ آـ ۱۶۲۳

نقاشی ساختمان باقساط ـ ۷۷۵۷۷۵ ۱ـ۳۰ آـ ۱۳۸۰

تزئینات داخلی ساختمان ۶۳۷۵۹۵

بورس هواکشی کهیان نماینده هواکشی های‌ناسیونال وغیره سازنده و پخش کننده هواکش‌های صنعتی ـ فشار قوی ـ خیابان قدیم شمیران نرسیده به سه راه‌تخت‌جمشید تلفن : ۷۵۰۸۰۴ آـ ۱۸۸۸

لوله بازکنی

لوله بازکنی آبگرمکن ـ کولر فقط ۲۰ تومان تلفن ۷۶۳۴۷۲ شبانه روزی جهان

لوله بازکنی ۷۵۴۶۷۶

لوله بازکنی ۲۰۰ ریال اسفالت کاری بنائی تعمیر و نصب کولر شبانه‌روزی ۶۳۷۵۳۵

لوله بازکنی دروازه دولت ۸۲۷۴۰۸

لوله بازکنی ولوله‌کشی سرویس مجهز مسعود بلوار ۹۲۴۴۸۵

تخلیهٔ چاه ناضل آب بوسیله پمپ مخصوص شرکت شوشتر ۸۳۰۷۶۱

لوله بازکنی فوری ۷۶۳۷۸۵ و ۷۶۱۹۹۵

لوله بازکنی ولوله‌کشی مقدم ۹۲۵۳۷۴

رفع گرفتگی مرنوع لوله ساختمانی باد دستگاه ترا کم هوا ـ تلفن ۷۸۷۲۷

گاز

شرکت بوتان — بوتان ۸ — پخش گاز ۹۵۳۰۵۱ سرویس وصدور کارت وتغییرآدرس ۳۱۳۱۶۱ قسمت فروش ۳۰۴۷۱۱ قبول سفارشات گاز از ۷ صبح الی ۹ شب

پرسی گاز گازوسرویس ازساعت ۷ صبح الی ۱۰ شب ۹۶۳۰۲۱-۶ ۹۵۰۰۰۱-۶ سرویس‌و تعمیرات اجاق ۹۶۳۰۳۰

گاز پخش گازهمه روزه ازساعت ۷صبح الی ۱۱شب تلفن ۳۸ ـ ۸۲۷۱۳۱ نصب و تعمیرات تلفن ۵۳ ـ ۸۲۳۰۵۱ نمایشگاه: شاهرضا میدان‌فردوسی — ایران گاز — سرویس سریع ـ ایمنی کامل ـ جنس بهتر

سرویس و رسوب‌زدائی سیستم‌های خنك کننده و لوله‌های‌ساختمان وشوفاژ دیگ‌بخار تلفن ـ ۷۵۱۰۳۳

از امشب در سینما دنیا

میدان مخبرالدوله ـ تلفن ۳۹۳۸۱۲

فصل عشق

رنگی ـ ششی کاپور ـ آشاپارك

سانسها ۱۰ر۳۰ صبح ۱ ـ ۳ ـ ۵ ـ ۷ ـ ۹ بعد از ظهر

یک علامت جهانی برمحصولی مافوق عالی

آتوسا

نماینده فروش انواع ماشینهای اداری

توتالیا ، اوریانتا ، سانیو ، سیتی‌زن ،فاسیت، اپتیما ، برادر ، المپیا و کرایه و تعمیرانواع ماشینهای‌تحریر و حساب تلفن : ۴۹۰۹۰

حراج کفاشی میرزابگیان

پنجم اردیبهشت تلفن: ۶۶۶۴۱۲

شرکت روشن آب

سرویس و نصب دستگاه های تصفیه آب

پهلوی‌محمودیه ایستگاه آبان تلفن ۸۹۱۸۵۶

یادآوری اقتصادی

سرمایه‌داران ، کارخانجات ،شرکتهای‌ساختمانی چنانچه احتیاج به زمین در هرکجای استان خوزستان جهت تجارت ـ خانه‌سازی ـ تعمیرگاه ـ انبار و نصب کارخانه و غیره داشته باشید با ما تماس حاصل فرمائید. ضمنا ـ کلیه اراضی اهواز و خرمشهررا بقیمت واقعی آن فوری خریداریم .

تهران خیابان شاه ساختمان آلومینیوم طبقه ششم اطاق ۶۱۰ ویا بتلفن ۶۶۸۴۸۷ مراجعه شود .

فروشگاه آشنا

انواع کولر با کانال‌در۱۲ قسط، ایرانشهرشمالی چهارراه کامیار تلفن ۸۳۳۹۷۷

اجاق گاز صنعتی B.M

اولین سازندهٔ انواع اجاقهای گازی صنعتی درایران

سرویس کامل آشپزخانه ساخته شده از استیل برای رستورانها . چلوکبابیها . بیمارستانها. کارخانجات . سلف سرویسها. طباخها . قنادها . قهوه خانه‌ها وکبابیها

در شهرستانهای مرکز استان نماینده میپذیریم

نشانی ، میدان رالهٔ اول فرمنیه آباد شمارهٔ ۴۵ تلفن ۳۱۷۴۴۱

بقیه آگهی‌های نیازمندی درصفحه ۱۸

TRIUMPH — BRITISH LEYLAND

شرکت رایزن

نماینده انحصاری اتومبیلهای تریمف درایران

خیابان قدیم شمیران شماره ۱۲۴۱ تلفنهای : ۷۷۲۳۲۹ ـ ۷۷۳۳۷۸

ایشهمه بلا به سر تلفن خود در نیاورید

نه‌به آن قفل بزنید
نه‌سیم آنرا قطع کنید
نه آنرا بفروشید
نه دور از دسترس قراردهید
و نه .....

MINI STOP مینی استاپ

شرکت بازرگانی شبستریان

پس از تقدیم قلك‌های‌تلفن آلساگامی دیگر در راه خدمت به هموطنان بر میدارد .

مینی‌استاپ ـ اختراع نوظهور الکترونیکی ترانزیستوری کنترل‌کننده‌تماس تلفنی شهرستانها

شرکت بازرگانی شبستریان تهران لاله‌زار پاساژ عزیزی تلفن ۳۱۴۴۳۸

نماینده تبریز فروشگاه آژیری تلفن ۲۲۷۶۴

مشهد شرکت بکد تلفن ۲۳۹۱۰

از کلیه شهرستانهای دیگر نماینده فعال میپذیریم

سقف پریفرم بتون

شرکت با مسئولیت محدود

سازنده قطعات‌فشرده و پیش‌ساخته‌بتونی ساختمان

آدرس خیابان ایرانشهر چهار راه ثریا ساختمان ۱۱۶ تلفن ۸۳۳۵۰۱

فروشگاه لوازم‌عکاسی گل

نماینده‌پخش انحصاری بهترین نوع فلاش‌درایران

عالی ترین فلاش با دو کیف جداگانه برق‌و باطری خشك ـ باصرفه ـ مطمئن شیك باضمانت یکساله‌ـ نقد و اقساط

ازشهرستان ها نماینده فعال می‌پذیریم خیابان اسکندری جنوبی چهار راه کاوسی

تلفن ۹۵۵۲۶۶

پیمانکار شیشه پنجره

نصب انواع شیشه‌های پنجره از ۲ میل تا ۶ میل، با مصرف باترین شیشه از کارخانجات شیشه ایران ، و ماهرترین مونتاژکار شیشه به قید فوریت و با تخفیف حدود ۷ درصدانجام‌میگیرد تلفن ۹۳۰۲۳۶

مطب دکتر سید محمد نعمت‌اللهی

متخصص بیماریهای پوست و آمیزشی‌پزشك‌بیمه فرهنگیان بالاتر از میدان ۲۴ اسفند خیابان امیرآباد نبش چهارراه نصرت تلفن ۹۲۱۴۷۴

شرکت تولیدی ایران والونو

سازندهٔ شیرهای ساختمانی وبهداشتی

دفتر فروش: خیابان فردوسی، پاساژفردوسی طبقهٔ دوم

تلفن دفتر ۳۰۴۲۱۶ تلفن کارخانه ۷۸۲۳۵۸

گاز مولد سرما آرکتون

مخصوص تهویه مطبوع ـ یخچال ـ اروسول

مایع پاك کننده جنکلین

جهت شستشوی شیمیائی غیر قابل اشتعال ـ غیر سمی

مایع پاك کننده آرکلون

جهت شستشوی لوازم الکترونیکی

بی‌سی‌اف برای اطفای حریق

ساخت کارخانجات آی سی آی انگلستان

نماینده پخش انحصاری در ایران

س . م . داوید خانیان

خیابان شوش شرقی خیابان ارج

تلفن ۳۵۴۰۶۲ ـ ۳۵۷۰۵۷

ARCTONE — ARKLON — GENKLEN

هیچ ارزانی ، بی‌علت و هیچ گرانی ، بی حکمت نیست

فیلترهای استخر فنومن

ساخت‌امریکا گران‌هست ولی نیاز به‌سرویس و لوازم یدکی ندارد

۱۰ سال هم تضمین میشود

شرکت‌فنومن تلفن ۷۵۵۹۸۱و ۷۵۶۸۹۱

نشانی تلگرافی تهران ۸۴۴۸

هرگونه جشن ، عروسی ، تولد و ضیافتی در پیش‌دارید دفتر هنرمندان ، ارکسترو خواننده در اختیار شما میگذارد.خیابان شاه مقابل سینما بیاگارا ساختمان مهفر دفتر هنرمندان تلفن ۴۱۳۲۲

برنامه‌امشب سینما کسری عشق نفرین شده

برنامه سینماها

تماشای فیلمهائیکه با علامت (×) مشخص شده است برای اشخاص کمتر از ۱۸ سال ممنوع میباشد.

★ **آرامش‌درحضور دیگران ـ رنگی‌ـ اکبرمشگین**
کاپری (۹۲۸۶۰۱) ۱۱ـ۱ـ۳ـ۵ـ۷ـ۹ر۱۵

★ **بالاتراز قدرت ـ رنگی ـ جرج سی‌اسکات**
شهرفرنگ (۶۲۷۶۲۸) ۱۵ر۱۱ـ۳ـ۱۵ر۵ـ۷ر۳۰ـ۹ر۴۵

★ **بازگشت بسوی آشیانه‌ـ رنگی‌ـ رابرت‌میچم**
مولن‌روژ (۷۵۲۹۲۹) ۱۱ـ۳۰ر۳ـ۵ر۳۰ـ۷ر۳۰ـ۹ر۳۰

★ **بیگانه‌ای با اسلحه ـ رنگی ـ فابیوتستی ـ کارلولوپز**
سانترال (۹۲۸۶۸۶) ۱۱ـ۱ـ۳ـ۵ـ۷ـ۹ر۱۵
رویال (۸۲۹۷۸۵) ۱۰ـ۱۲ـ۲ـ۴ـ۶ـ۸ـ۱۰
متروپل (۳۱۹۴۱۰) ۳۰ر۱۰ـ۳۰ر۲ـ۳۰ر۴ـ۶ر۳۰ـ۸ر۳۰
گلدن‌سیتی (۶۶۳۲۶۹) ۳۰ر۱۱ـ۳۰ر۳ـ۳۰ر۵ـ۷ر۳۰ـ۹ر۳۰

★ **بزن بریم جنگل ـ رنگی ـ فرانکی هاورد**
بولوار (۶۶۰۲۹۲) ۱۱ـ۲ـ۴ـ۶ـ۸ـ۱۰
تاج (۳۱۳۸۶۴) ۱۵ر۱۰ـ۱۵ر۲ـ۱۵ر۴ـ۶ر۱۵ـ۸ر۱۵ـ۱۰ر۱۰

★ **پاپوش ـ بیك‌ایمانوردی ـ هاله**
آسیا (۴۲۹۰۹) ۱۱ـ۳ـ۵ـ۱۵ر۷ـ۹ر۳۰
رکس (۳۱۵۲۹۳) ۳۰ر۱۰ـ۳۰ر۲ـ۳۰ر۴ـ۶ر۳۰ـ۸ر۳۰
شهوند (۳۵۴۰۴۰) ۳۰ر۱۰ـ۳۰ر۲ـ۳۰ر۴ـ۶ر۲۰ـ۸ر۳۰
لیدو (۹۵۱۲۸۲) ۹ـ۱۱ـ۱ـ۳ـ۵ـ۷ـ۹
پاسارگاد (۷۹۲۷۸۲) ۱۰ـ۱۲ـ۲ـ۴ـ۶ر۱۵ـ۸ر۳۰
ژاله (۳۰۴۱۲۰) ۹ـ۱۱ـ۱ـ۳ـ۵ـ۷ـ۹
توسکا (۵۳۹۵۴۴) ۱۰ـ۱۲ـ۲ـ۴ـ۶ـ۸
درایوین‌ونک (۶۸۲۵۵۷) ۷ـ۹ر۳۰
المپیا (۹۲۶۷۹۷) ۹ـ۱۱ـ۱ـ۳ـ۵ـ۷ـ۹
نپتون (۷۶۰۱۳۶) ۹ـ۱۱ـ۱ـ۳ـ۵ـ۷ـ۹

★ **پیروزی یك قهرمان ـ رنگی ـ سینماسکوپ**
پارک (۳۱۹۶۳۷) ۹ـ۱۱ـ۱ـ۳ـ۵ـ۷ـ۹

★ **تابستان سرخ ـ رنگی ـ الیویاهاسی**
امپایر (۶۲۳۹۴۲) ۱۱ـ۱ـ۳۰ر۳ـ۳۰ر۵ـ۷ر۳۰ـ۹ر۴۵

★ **تنگنا ـ سعیدراد ـ نوری کسرائی**
ماژستیک (۶۶۸۴۶۱) ۱۱ـ۲ـ۴ـ۶ـ۸ـ۱۰

★ **تصویر دوریان‌گری ـ رنگی ـ هملت‌برگر**
تخت‌جمشید (۴۳۵۵۰) ۱۱ـ۲ـ۴ـ۶ـ۸ـ۱۰

★ **جرمیاجانسون ـ رنگی ـ رابرت‌ردفورد**
پولیدور (۴۲۶۳۱) ۱۵ر۱۱ـ۱۵ر۱ـ۳۰ر۳ـ۳۰ر۵ـ۷ر۳۰ـ۹ر۴۵

★ **جاسوس ناشی ـ رنگی ـ لاندوبوزانکا**
پارامونت (۴۸۳۲۱) ۱۵ر۱۱ـ۳۰ر۳ـ۳۰ر۵ـ۷ر۳۰ـ۹ر۳۰

★ **جوانك‌وزن‌چهل ساله ـ رنگی ـ جین‌سیمونز**
آتلانتیک (۶۲۷۱۷۱) ۱۵ر۱۱ـ۳۰ر۳ـ۳۰ر۵ـ۷ر۳۰ـ۹ر۴۵

★ **جهنم زیرورو ـ رنگی ـ ارنست‌بورگناین**
دیاموند (۸۲۸۴۰۰) ۱۵ر۱۱ـ۳ـ۱۵ر۵ـ۷ر۳۰ـ۹ر۴۵

★ **چهره های افسونگر ـ رنگی ـ استیفن‌بوید**
آریا (۳۱۹۸۸۴) ۹ـ۱۱ـ۱ـ۳ـ۵ـ۷ـ۹

★ **دلاور ـ رنگی ـ جان‌وین ـ ریچاردبون**
ریولی (۷۵۷۷۷۷) ۱۱ـ۳۰ر۳ـ۳۰ر۵ـ۷ر۳۰ـ۹ر۳۰

★ **رام و شام ـ سقوط عقاب ها**
آسمان‌آبی (۳۹۲۶۶۸) ۹ـ۱۱ـ۱ـ۳ـ۵ـ۷ـ۹

★ **شور ـ رنگی ـ منوچ‌کومار ـ پرمنات**
همای (۳۱۱۶۶۹) ۳۰ر۱۰ـ۳۰ر۲ـ۳۰ر۴ـ۶ر۳۰ـ۸ر۳۰
شهوند (۳۵۴۰۴۰) ۳۰ر۱۰ـ۳۰ر۲ـ۳۰ر۴ـ۶ر۲۰ـ۸ر۳۰
لیدو (۹۵۱۲۸۲) ۹ـ۱۱ـ۱ـ۳ـ۵ـ۷ـ۹
پاسارگاد (۷۹۲۷۸۲) ۱۰ـ۱۲ـ۲ـ۴ـ۶ر۱۵ـ۸ر۳۰
ژاله (۳۰۴۱۲۰) ۹ـ۱۱ـ۱ـ۳ـ۵ـ۷ـ۹
توسکا (۵۳۹۵۴۴) ۱۰ـ۱۲ـ۲ـ۴ـ۶ـ۸
درایوین‌ونک (۶۸۲۵۵۷) ۷ـ۹ر۳۰
المپیا (۹۲۶۷۹۷) ۹ـ۱۱ـ۱ـ۳ـ۵ـ۷ـ۹
نپتون (۷۶۰۱۳۶) ۹ـ۱۱ـ۱ـ۳ـ۵ـ۷ـ۹

★ **شعله های آتش ـ رنگی ـ مارلون‌براندو**
پردیس (۳۰۴۲۵۹) ۴۵ر۹ـ۱۲ـ۱۵ر۲ـ۳۰ر۴ـ۴۵ر۶ـ۹

★ **طغیان خشم ـ رنگی ـ رابرت‌میچم**
داریوش (۲۶۲۶۵) ۹ـ۱۱ـ۱ـ۳ـ۵ـ۷ـ۹

★ **عشق نفرین شده ـ رنگی ـ آنتونی استیفن**
کسری (۸۲۶۹۳۹) ۳۰ر۱۰ـ۲ـ۴ـ۶ـ۸ـ۱۰

★ **عشق دانمارکی × رنگی ـ لاندوبوزانکا**
ب.ب (۸۲۹۶۴۱) ۱۰ـ۱۲ـ۲ـ۴ـ۶ـ۸ـ۱۰

★ **فرزند شمشیر ـ پوری‌بنائی ـ فخرالدین**
اروپا (۳۰۳۱۷۹) ۳۰ر۱۰ـ۳۰ر۲ـ۳۰ر۴ـ۶ر۳۰ـ۸ر۳۰
نیاگارا (۶۶۵۳۰۷) ۱۱ـ۱ـ۳ـ۵ـ۷ـ۹ر۱۵
میامی (۷۵۴۳۲۹) ۱۱ـ۱ـ۳ـ۵ـ۷ـ۹ر۱۵
الوند (۳۵۶۵۳۸) ۱۰ـ۱۲ـ۲ـ۴ـ۶ـ۸ر۱۵
کیهان (۹۵۷۳۶۰) ۹ـ۱۱ـ۱ـ۳ـ۵ـ۷ـ۹
گلدیس (۶۲۸۷۱۳) ۳۰ر۱ـ۳۰ر۳ـ۳۰ر۵ـ۷ر۳۰
مارلیک (۹۶۳۶۱۶) ۱۰ـ۱۲ـ۲ـ۴ـ۶ر۱۵ـ۸ر۳۰
ارانوس (۲۷۹۷۱) ۱۰ـ۱۲ـ۲ـ۴ـ۶ـ۸
سیلوانا (۳۹۳۷۷۷) ۱۰ـ۱۲ـ۲ـ۴ـ۶ر۱۵ـ۸ر۳۰
سیلورسیتی (۸۶۱۲۰۵) ۳۰ر۱۰ـ۳۰ر۲ـ۳۰ر۴ـ۶ر۳۰ـ۸ر۳۰

★ **فصل عشق ـ رنگی ـ ششی‌کاپور**
دنیا (۳۹۳۸۱۲) ۳۰ر۱۰ـ۱ـ۳ـ۵ـ۷ـ۹

★ **فاتح کورنیتو ـ رنگی ـ گوردون میچل**
ری (۲۲۵۷۸) ۹ـ۱۱ـ۱ـ۳ـ۵ـ۷ـ۹

★ **کودك وحشی ـ رنگی ـ فرانسواتروفو**
سینه‌موند (۴۸۳۲۲) ۱۱ـ۳ـ۵ـ۷ـ۹

★ **کی‌دسته گل به‌آب داده ـ وحدت**
اونیورسال (۹۲۶۹۵۳) ۱۱ـ۱ـ۳ـ۵ر۱۵ـ۷ر۳۰ـ۹ر۳۰
پاسیفیک (۷۵۳۳۱۱) ۱۵ر۱۱ـ۳۰ر۳ـ۳۰ر۵ـ۷ر۳۰ـ۹ر۳۰
ایران (۳۱۶۳۵۴) ۳۰ر۱۰ـ۳۰ر۲ـ۳۰ر۴ـ۶ر۳۰ـ۸ر۳۰
ساینا (۳۵۲۴۴۲) ۱۰ـ۱۲ـ۲ـ۴ـ۶ـ۸
تیسفون (۹۵۸۸۸۲) ۱۰ـ۱۲ـ۲ـ۴ـ۶ر۱۵ـ۸ر۳۰
رنگین‌کمان (۷۵۶۷۶۰) ۹ـ۱۱ـ۱ـ۳ـ۵ـ۷ـ۹
موناکو (۷۹۵۵۹۶) ۹ـ۱۱ـ۱ـ۳ـ۵ـ۷ـ۹
پرسپولیس (۵۸۱۰۸۳) ۱۰ـ۱۲ـ۲ـ۴ـ۶ـ۸
کارون (۹۵۵۱۶۵) ۱۰ـ۱۲ـ۳۰ر۲ـ۳۰ر۴ـ۶ر۳۰ـ۸ر۳۰
دریا (۷۹۱۷۴۶) ۱۰ـ۱۲ـ۲ـ۴ـ۶ر۱۵ـ۸ر۳۰
آستارا (۸۷۴۰۲۲) ۳۰ر۱۰ـ۳۰ر۲ـ۳۰ر۴ـ۶ر۳۰ـ۸ر۳۰

★ **کشیش کم‌رو،زن پررو ـ رنگی ـ لاندوبوزالکا**
پلازا (۶۶۰۴۷۶) ۱۵ر۱۱ـ۱۵ر۳ـ۱۵ر۵ـ۷ر۱۵ـ۹ر۱۵

★ **کاوبوی‌ها ـ رنگی ـ جان‌وین**
برلیان (۳۹۳۵۳۵) ۹ـ۱۱ـ۱ـ۳ـ۵ـ۷ـ۹

★ **مرد استثنائی (×) ـ رنگی ـ لاندوبوزانکا**
سینماونک (۶۸۴۱۱۶) ۱۵ر۱۱ـ۳۰ر۳ـ۳۰ر۵ـ۷ر۴۵ـ۱۰

★ **مکبث ـ رنگی‌ـ جان‌فینچ ـ فرانسیسکاآنیس**
شهرقصه (۶۲۷۲۹۰) ۱۱ـ۳۰ر۲ـ۵ـ۷ر۳ـ۱۰

★ **مرد فولادین ـ سینما سکوپ رنگی**
فردوسی (۳۱۵۷۸۴) ۳۰ر۱۰ـ۳۰ر۱۲ـ۳۰ر۲ـ۳۰ر۴ـ۶ر۳۰ـ۸ر۳۰

★ **معشوقه ـ لی‌لی ـ بهمن‌مفید**
شرق (۵۴۰۲۴) ۳۰ر۱۰ـ۳۰ر۲ـ۳۰ر۴ـ۶ر۳۰ـ۸ر۳۰

★ **نواداجو ـ پنجه های طلائی**
ستاره (۵۲۹۷۲۱) ۹ـ۱۱ـ۱ـ۳ـ۵ـ۷ـ۹

★ **وسا ـ رنگی ـ پل‌نیومن ـ جون‌وودوارد**
رادیوسیتی (۴۳۳۲۰) ۱۵ر۱۱ـ۳ـ۱۵ر۵ـ۷ر۳۰ـ۹ر۴۵

★ **هیمالیا ـ رنگی ـ منوچ کومار ـ مالاسینها**
حافظ (۳۹۱۰۷۴) ۳۰ر۱۰ـ۳۰ر۲ـ۳۰ر۴ـ۶ر۳۰ـ۸ر۳۰

★ **همجولی ـ رنگی ـ جی‌ندرا ـ مماز**
فری ۱ـ۳۰ر۳ـ۶ـ۸ر۳۰

★ **وحشی صحرا ـ رنگی ـ ادویژفینچ**
دیانا (۴۷۳۶۵) ۳۰ر۱۱ـ۳۰ر۳ـ۳۰ر۵ـ۷ر۳۰ـ۹ر۳۰
ادئون (۳۱۸۱۱۸) ۳۰ر۱۰ـ۳۰ر۲ـ۳۰ر۴ـ۶ر۳۰ـ۸ر۳۰
سهیلا (۳۱۶۴۲۴) ۱۰ـ۱۲ـ۲ـ۴ـ۶ـ۸ر۱۵
مهتاب (۴۷۷۷۷) ۴۵ر۱۰ـ۱ـ۳ـ۹ـ۷ـ۹
مراد (۷۰۳۳۸۲) ۹ـ۱۱ـ۱ـ۳ـ۵ـ۷ـ۹
اسکار (۸۸۸ ۹۲) ۱۰ـ۱۲ـ۲ـ۴ـ۶ـ۸

★ **خانه برناردآلبا ـ اثر گارسیاکورکا**
تالار مولوی ـ خیابان ۲۱ آذر ـ غرب دانشگاه ۸ر۳۰
سئانس انگلیسی
گلدیس ساعت ۹ر۴۵ (ارتباط فرانسوی)

ویژه پایان هفته

ویژه‌نامه پروین اعتصامی

ستم اغنیا، صاعقه ماست

اخلاقی نویس، نه شاعر

دکتر ناصرالدین شاه‌حسینی
استاد دانشگاه تهران

از من خواسته‌اید تا درباره پروین اعتصامی چیزی‌بنویسم. براستی تکلیف شاقی است‌چون در زمانه ما رسم براین است‌که در باب معاصران سخنی‌نگوید چه از دوحال بیرون نیست یا هنرمندیست استاد که اگر هنرش را ستایش کنیم مورد بدزبانی و شماتتِ رقیبانش‌قرار خواهیم گرفت و یابی‌هنریست جویای نام که اگر غث وسمین سخنش را یادآور شویم از دوستان ویارانش طعنه‌ها خواهیم شنید . پس همان بهتر که زبان‌سعدی درکام وذوالفقار علی درنیام باشد . اما ازسوئی دیگر خواهش دوستی چون‌شما را بی‌پاسخ گذاردن بی‌ادبی است . از این‌روی عقیده خود را به‌سالوس وریا در چند سطر برای شما مینویسم.

پروین اعتصامی مثل همه انسانها روزی از مادرزاده‌شد، نزد پدر علوم متداول عصر خویش را فرا گرفت ، آنگاه به مدرسه آمریکائی دختران رفت و زبان انگلیسی را در آنجا آموخت ودوره این مدرسه را بپایان برد و سپس به‌شاعری پرداخت و بطوریکه از اشعارش برمیاید از میان شاعران‌متقدم سبک ناصرخسرو قبادیانی را نیکوتر یافته و بدان شیوه بیان مطلب کرده است . بنظر میرسد به غزلیات سعدی واشعار دلاویز حافظ نیز بی‌نظر نبوده است مثل بیشتر خانمها دلی حساس و خاطری‌زودرنج و قلبی پرمهر وعواطفی رقیق داشته واین جمله از سخنش پیداست اما با همه این خصوصیات ، در اشعار او کمتر به‌ابیاتی برمیخوریم که در خاطرنشیند ودل را بسوی خود کشد ودر نهانخانه حافظه به‌آرامی جای‌گیردو هیچگاه از یاد نرود وجز همان اشعار که کمابیش همه آنرا شنیده واحیانا چند بیتی از آنرابخاطر سپرده‌اند چون‌شباهنگ، کودک آرزومند و گوهراشگ وهرکه با پاکدلان صبح ومسائی دارد و قطعه محتسب ویادیاران و نغمه‌صبح.

پروین برای بیان اندیشه خود قالب قصیده ومثنوی را برگزیده واز غزل روبرتافته زیرا در سراسر دیوانش جز بچند غزل برنمیخوریم واین علتی دارد زیرا قالب قصیره برای بیان مضامین گونه‌گون ومتنوع گسترش نامحدودی دارد و شاعر میتواند همه نوع مطالب از قبیل امثال و حکم و دقایق اخلاقی ودردهجران و شوق وصل ومرثیه ومدح وذم را در آن ریخته ومفاهیم ذهنی خویش را بسادگی بیان کند و این خاصیت‌در سایر قالبهای شعر فارسی کمتر هست .

البته مثنوی نیز از این فسحت میدان بی‌بهره‌نیست باتوجه باینکه گوئیا قالبی است ایرانی .

پروین از این دو قالب دربیان تاثرات خویش مدد گرفته است .از میان آنها من تنها یکی دو قصیده آنرا می‌پسندم‌که یکی به مطلع ذیل است :

ای دل عبث مخور غم دنیارا
فکرت مکن نیامده فردا را

که بسبک ناصرخسرو آنرا سروده است ، ودیگری باین مطلع است .

اگر چه دررہ هستی هزار دشواریست
چوپرکاه پریدن زجاسکباریست

از این‌دو که بگذریم بقیه قصایدش چنگی بدل نمیزند اما مثنویات وقطعاتی که قسمت اعظم دیوان او را شامل است پروین در بیان مقصد وایراد مضامین شاعرانه تقلیدی از کار استادان متقدم بالاخص ناصرخسرو قبادیانی نموده است.

ناصر خسرو در بیان مضامین شعری روشی خاص‌دارد. در سخن او درخت ترنج با بروبرگ‌رنگین حکایت‌از کله‌قیصری میکند و دیماه که نوبهاران رمیده است به هزیمت عمروعاص‌از علی مانند شده است واز زره‌پوشی مردان‌بستان سخن میگوید واز پیکار باغ بازاغ بیان مطلب میکند. این تعبیرهای‌سمبولیک درهم پیچیده که موجب دشواری سخن ناصر خسرو شده‌است گمگاه در کلام پروین نیز سایه انداخته و سبب پدید آمدن تعابیری چون عقل رابازارگان کردن ببازار وجود و نفس‌رابردن بدین‌بازار و مغبون دانستن ویا اوراق دل از اخگر پندار سوختن ویا توشه بخل اندوختن و یافمری وهزار ، وردشان در سحر افسانه انوشیروان وداراست و از اینگونه تعابیر و استعارات تخیلی و تشبیهات عقلی و وهمی وخیالی که در دیوان او کم نیست و اگر بخواهیم تعدیه‌کنیم مثنوی هفتادمن کاغذ شود.

با همه این فراز ونشیب‌ها پروین روزگاری دم از شاعری زد که زنان حق نداشتند بی‌روبنده وپیچه وچاقچور وچادر از خانه درآیند واگر نامحرمی صدای زنی را می‌شنید برآن زن آتش جهنم مباح بود. درچنین دوران سیاه و تاریکی پروین نغمه در دیار خاموشی درداد وخفتگان سیاه بخت رابزندگی خواند.

بگوش ودانشی اندوز وپرتوی افکن
که فرصتی که‌ترا داده‌اند بی‌بدل است

بنظر شما این همه اگرچه ناچیز باشد برای آنکه نام پروین را در کنار نام کسانی قرار دهد که زنجیری راگسستند وندائی در دادند و قشری عظیم را از درد واندوه وارهانیدن بس نیست.

من این ودیعه بدست زمانه می‌سپرم
زمانه زرگر ونقاد وهوشیاری بود

بهانه ویژه نامه

پروین ۳۲ سال پیش در بهار، خاموشی گرفت و اینک اگر ما از پروین یاد می‌کنیم نه بدان سبب است که بحث شعر او ، موضوع روز بود . چراکه‌در این بحث‌های روزانه ، حقیقت شعر و واقعیت لوث‌میشود و مجالی برای خودنمائی و جبهه‌گیری و عداوت پیش می‌آید .

آنانکه سالهاست‌در گرو گمنامی غوطه‌ورند زیر لوای فروغ ، پروین ، این یا آن غبار از خود می‌افشانند و بحث روز را به«بحث من ، عقیده من و سلیقه من» تغییر میدهند .

ما در این شماره بخاطر اشعار اجتماعی پروین و اندیشه ظریفش از او یاد میکنیم چنانکه از فروغ یاد کردیم و از دیگرانی که یک خط مشترک آنها را بهم ربط میدادآنان جملگی به انسان می‌اندیشیدند و زندگی و هنرشان ، از زندگی و هنر ملت خویش‌جدا نبود.

خواهرم پروین

در آغاز باید بگویم که از بین چهار برادر پروین ، من این امتیاز را داشتم که‌تمام عمر را با او بودم ومانند پدر و مادر بر همه جریانات‌زندگی کوتاهش واقف و آگاه شدم. پس آنچه در ذیل مینویسم نص حدیث است و قابل هیچگونه تاویل و تفسیر نیست .

پروین در خانواده‌ای پا بعرصه وجود گذاشت که گرچه ثروتمند نبود لکن برای زندگی مرفه فرزندان و تعلیم و تربیت صحیح آنان هیچ در زحمت و مضیقه هم نبود . پروین در تمامت مدت حیات هیچ چیز کم نداشت . در خانواده بی سر و صدا ، بی دعوی و ادعا ، منزوی و گوشه‌گیر ما پروین شمعی بود که پدر و مادر و برادر ها پروانه‌وار بگردش میگشتندو امیال و آرزوهای او را گفته و حتی ناگفته از دل و جان بر می‌آوردند . شاید کمتر دختری در میان افرادخانواده خود مانند پروین‌اینهمه مورد مهر و محبت‌و تکریم‌وستایش قرار گرفته باشد همه بهر او سرگشته و فرمانبردار بودیم.

تنها غم واندوه پروین از دیدن وضع پریشان طبقات‌ستم کشیده ، از ملاحظه کژیها وناراستیها و نادرستیها و ناهمواریهای هیئت اجتماع ـ از مشاهده ظلم و ستمی که بر تیره‌بختان و زیر دستان میرفت ـ از دیدن کامرانی نابخردان و ناکامی خردمندان و برتری آنان و محرومیت‌های اینان بود . جز در این موارد پروین هرگز دلی لبریز از اندوه و درد نداشت .

عمر پروین‌گرچه کوتاه‌بود، لکن برخلاف دعوی باطل ـ مطلعین ـ غمزده نبود:اگر چه خیلی بندرت میخندید ولی هیچگاه محنت زده ودرمانده نیز ننمود . تنها سانحه تلخ ازدواج و طلاق آنهم برای اندک مدتی سیمای متین‌وموقر و محکم پروین را باغباری از گرفتگی پوشاند . این تغییر حال را هم فقط ما اطرافیان پروین که همواره با اوبودیم و لذا بر جمیع وجنانش آشنائی داشتیم میتوانستیم درک کنیم و دریابیم ، والا پروین از شکست در ازدواج ضعف و فتوری نشان نداد و باز به همان حال کم حرفی و آرامش ووقارذاتی خویش بازگشت نه از کم و کیف‌ایام ازدواج با کسی حرفی زد ونه از آن بابت ابراز تاسف کرد .

بیماری پروین از همان‌ابتدا حصبه تشخیص داده شد و هیچ سروابهامی در کارنبود مانند همیشه آرام و متین و در این چندروزه بیماری‌پروین موقر بود با آنکه در تب مداوم حصبه میسوخت ، کمترین ترس و اضطراب ویا بیصبری با سوز و گداز از از خود نشان نداد . هرگز و هرگز از درد ننالید و هیچگاه گریه نکرد جز در چند ساعت آخر عمر ابدا دچار اغماء و بیهوشی نشد .

پروین هم مانند کسانش مطلقا در انتظار مرگ نبود و همه روز شماری میکردیم که کی تب قطع شود تا پروین باتفاق مادرش‌بازدیدها ودیدار های عید نوروز را انجام دهد فقط در آخرین‌روز که‌وخامت حالش آشکار شد . از دائی خود که هر روز بربالین او حضور مییافت از برای خود درخواست دعا کرد و نیز از درگاه خداوند برای مادرتیره بختش طلب صبر و استقامت.

از این لحظه به بعد بیهوشی قبل از مرگ او را فرا گرفت تانیمه شب جمعه ۱۵فروردین ۱۳۲۰ جان به جان آفرین تسلیم کرد .

طرح از جمشید ـ عباچی زاده

قدمعلی سرامی

دزدا گر شب گرم یغما کردن است — دزدی حکام روز روشن است

این قطعه را بای سنگ مزار خودم سروده‌ام

انیکه خاک مهیش بالین است — اختر چرخ ادب پروین است
گرچه جز تلخی از ایام ندید — هر چه خواهی سخنش شیرین است
صاحب آنهمه گفتار امروز — ساعتی فاتحه و یاسین است
دوستان به که زوی یاد کنند — دل بی دوست ولی غمگین است
خاک در دیده بس جان فرساست — سنگ بر سینه بس سنگین است
بنگر این عبرت و عبرت گیرد — هر که را چشم حقیقت بین است
هر که با شر و هر جا پرسی — آخرین منزل هستی این است
آدمی هر چه توانگر باشد — چون برین نقطه رسد مسکین است
اندر آنجا که قضا حمله کند — چاره تسلیم و ادب تمکین است
زادن و کشتن و پنهان کردن — دهر را رسم و ره دیرین است
خرم آن کس که درین محنت گاه — خاطری را بسبب تسکین است.

یکی میگفت اگر پروین نابهنگام نمی‌مرد ، فروغ با همه خوبی‌اش یکه‌تاز شعر فارسی معاصر پس از نیما نمیشد .

گفتم اگر فروغ نیزنابهنگام از دست‌نمیرفت شعر مونث فارسی چنین آراسته نمی‌بود ، بیا من و تو اگر نکاریم چرا که دیگران کاشتند و سبز نشد چرا که در این روز و روزگار «فروغ»ها زود خاموشی میگیرند و «سایه»ها زود زوال می‌پذیرند . «امید»ها زود بنومیدی گردن می‌نهند و «کولی»هازود میکوچند .

سخن از اگرها چرا باید گفت چرا آنچه را که هست بررسی نکنیم ؟ پروین هرچه هست شاعری است از آن زمانه خویش شاعر تمثیل‌ها و شاعر بازگفتن واقعیت‌های تلخ در جامه‌ی قصه .

در قصاید او هیچ سخن تازه‌ای نمی‌بینم ، در این قلمرو پروین زنی است دل به‌عرفان داده و از دنیا بریده‌مکه شالوده‌ی کاخ‌جهان رابر آب‌می‌بیندوبه‌فردای مانده نمی‌اندیشد. گیتی را همواره‌در کار تبهکاری می‌پندارد و از فلک اخضر شکایت سر میکند و برای روان پاک دربند تن گرفتار آمده اندوه میخورد .خلاصه آنکه‌درونه‌ی قصیده‌هایش امروزیان را بکار نمی‌آید و اصولا بیشتر دوستاران او (از ادیبان کهنه‌کار که‌بگذریم) به قصائد او التفاتی ندارند و بیشترمثنویها و قطعه‌های اوست که به دلها نشسته‌است. ناگفته نگذاریم که قصائدپروین‌ازنظر اسلوب و فن با قصائد شاعران بزرگ پیشین پهلو میزند .

اما مثنوی‌ها و قطعه‌های پروین هرچند گاه گاه با عرفان‌پیوندی سخت استواردارند اما بیشتر برسر آن‌اندتابه‌خواننده‌ی خویش راه‌ورسم زیستن‌بیاموزند .از این‌روی‌اخلاقی واجتماعی‌اند.

من با اندرزهای اخلاقی‌مندرج درشعرهای پروین کاری ندارم و سخن‌گفتن دراین‌باب کار چون منی نیست تنها یادآور میشوم اگر در عرف ادب فارسی اندرزگوئی های شاعرانی چون شیخ مصلح‌الدین سعدی شیرازی و ابن‌یمین فریومدی‌را ارج‌میگذاریم پندهای «این‌خنساء زمان و رابعه‌ی‌دهر» را نیز باید خرد نشماریم .

(علامه محمد قزوینی از شاعر اینگونه یاد کرده است)

من با شعرهای اجتماعی او کار دارم .

پروین شاعری است اندیشمندو درعین‌حال سرشار از عواطف شکننده‌ی زنانه و جامعه آکنده‌از نابسامانی‌و ناراستی انبوه‌ازناروائی و نابرابری ، این‌است‌که با تمام عرفان‌زدگی روی بمردم میکند و با آنها از دردهایشان از دشواریهائی که بر سر راه دارند سخن میگوید و میکوشد تا راه‌چاره‌ای بیابد .

با آنکه زنی است مهربان و انسان‌دوست دیدن نابرابری‌ها او را به خشم می‌آورد تا جائیکه همانند یک شورشی مردم را بقیام میخواند و فریاد برمیدارد

از حقوق پایمال خویشتن کن پرسشی
چند میترسی زهر خارو جناب ای رنجبر
جمله‌آنان راکه چون‌زااومکندت خون بریز
و اندرآن‌خون‌دست‌وپائی‌کن‌خضاب‌ای‌رنجبر

قصه‌گوی محرومان

وقتی دیگر شعر های‌سرشار از اومانیسم شاعر را بیاد آوریم . ارج این فریاد را بیشتر خواهیم شناخت .

پروین بارها و بارها این سخن حافظ را میگوید که :

صحبت حکام ظلمت شب یلداست
نور خورشید خواه بو که برآید

مکرر میکند بارنگی دیگر و با آهنگی دیگر . گاه در اشک یتیم ، از زبان‌پیرزن گوژپشت پرده‌دری میکند و گاه در «گنج ایمن» از قول حکیمی خطاب به کودک خوشدل از تاج گل .

پروین گزارشگر اندوه تو در توی زمانه‌ی خویش است . برای قصه‌هایش محرومان را بر میگزیند . کودکان یتیم و بی سرپرست که از ابتدائی‌ترین حقوق خود محروم‌اند . کارگران و دهقانان ستمدیده ، پیرزنان ازکار افتاده ،خارکن‌ها، گدایان ، پروین را بحق میتوان بازگو ـ کننده‌ی دردهای محرومان‌و مظلومان‌اجتماع شمارد . اگر می‌بینیم او تنهاشاعر معاصری است که دیوانش بارها انتشار یافته ودهها هزار نسخه از آن بفروش رفته است از آنروست که پروین نخستین شاعر زنی است که سخنش رنگ مردمی دارد .

آیا هیچ شعری را میشناسید که بتواند هرج و مرج زمانه را با آن سادگی بنمایاند که پروین‌در قطعه‌ی مست وهشیار نموده است ؟ اشعاراجتماعی پروین درعین حال که بیشتر با تمثیل همراه است از صراحت افسون کننده‌ای برخوردار است «اختر چرخ ادب» در زمانه‌ای میزید که دزد از قاضی آبرومندتر است .

دزد اگر شب گرم یغما کردن است
دزدی حکام روز روشن است

ایمان دارد که بیدادگر روزی بسزای کرده خویش خواهد رسید و زمانه با او همان خواهد کرد که او بادیگران کرده است .

سختی‌کشی‌زدهرچو سختی دهی بخاق
در کیفر فلک غلط و اشتباه نیست

اگر در تمثیل های پروین دقت کرده باشیم دیده‌ایم که بیشتر اوقات ، گرگ وسگ را با هم مینشاند ، موش و گربه را بملاقات یکدیگر می‌آورد،باز و کبوترا بهم‌میرساند و آنان را بگفتگو برمیانگیزد و دست آخر نشان میدهد که آشتی میان آنان میسر نیست در شعر های اجتماعی نیز سخن پروین چنین رنگی دارد ، همواره هشدار میدهدواز خوانندگان‌اثر خویش میخواهد که فریب ظواهرانخورند ودشمنان‌خویش را دوست نشمارند . پروین همواره پرده از باطن حکام و کارگزاران‌شان برمیدارد.

آنکه سحر حامی شرع است و دین
اشک یتیمانش‌که شب را غذاست

چنین مینماید که به قضا و قدر باور دارد و یا اقل خود را به محتوم بودن واقعیت‌های ناگوار تسلی میدهد این پندار با مطالعه‌ی قصاید شاعر بیشتر در مانیرو میگیرد . اما در شعر هائی که رنگ و بوی مردمی دارند گاه پروین با صراحت نشان میدهد که قضامسئول بدبختی های‌اجتماعی آدمیان نیست آنچه انسانها را بروز سیاه نشانده استثمار و حکومت زور در میان آنهاست . در قطعه‌ی بی مانند «صاعقه‌ی ماستم اغنیاست» پروین پای برزرگی‌رابمیان میکشد که پسر را اندرز میدهد . پسر از وضع نابسامان رعیت‌وستم اربابان‌سخن میگوید و همه‌ی تقصیرها را به گردن‌قضا میاندازد سرانجام پدر بسخن می‌آید :

پیر جهاندیده بخندید کاین
قصه‌ی روز است نه کار قضاست
مردمی و عدل و مساوات نیست
زان ستم و جور وتعدی‌رواست

نکته‌ی دیگری که درباب پروین گفتنی مینماید این است که او بیش از هر شاعر پیش از خویش به‌کودکان اندیشیده است . بیش از هر شاعر پیش از خویش از آنان سخن بمیان آورده و بیش از هر شاعر پیش از خویش با آنان و برای‌آنان سخن گفته است . درباره‌ای از تمثیل‌هایش تصاویر روشنی از کودکان آنهم‌کودکان بی‌چیز و فقیر بدست داده است .

باستانی پاریزی

جایزه ادبی وفروشگاه فردوسی

در باب اینکه آیا بایدجایزه‌ای بنام پروین پدید بیاید یانباید من حرفی نمیزنم، در خصوص اینکه جایزه فروغ‌هم تاچه حد اثر وجودی‌دارد گفتاری‌ندارم. حرف من بیشتر در این است که اصولا جایزه برای چه منظوری‌باید داده شود و چه کسی میتواند آنرا دریافت‌کند؟ قبل ازبیان هر مطلبی این‌نکته باید گفته شود که به طورکلی هر جایزه، اصولا، شانی و مقامی دارد که درهرجا و هر موقعیتی باید آن شان و مقام خود را حفظ کند.

نفس جایزه و مبلغ و مقدار و نام آن ـ برخلاف تصور ظاهری چندان اهمیتی ندارد . این کیفیت قضاوت و نحوه پرداخت وموقعیت وشخصیت‌گیرندگان آن است که طی چند سال ثابت و مسلم خواهد کرد که فلان جایزه آیا موثر خواهد بود و باقی خواهد ماند یا خیر ؟ شک نیست اگر هیئت داوران در مورد انتخاب برندگان دقت لازم را بکار نبرند، اطمینان و علاقه مردم به آن جایزه سلب خواهد شد و کاربه جائی خواهد رسید که مثل بعضی از جوائز مردم و داوطلبان اصولا از شرکت در آن کوتاهی و غفلت خواهند کرد و حتی اثر و شعر و نوشته و کتاب خود را به آن هیئت و آن گروه نخواهند فرستاد و بی‌اعتنائی خواهند کرد و این خود نخستین مرحله انحلال و اضمحلال و انزوای یک جایزه دراجتماع خواهد بود، بطوریکه‌مدتی‌بعد، حتی خود جایزه دهندگان و جرائد هم از درج نام برندگان خودداری و کوتاهی و گاهی‌احساس خجلت خواهند کرد ، زیرا چنین جایزه‌ای افتخار ومباهاتی برای‌کسی فراهم‌نخواهد آورد درست مثل خلعت شاه سلیمان صفوی است که وقتی برای حاکم کردستان فرستاده حاکم آنرا نپذیرفت و دوباره‌به پایتخت برگرداند .

باید کار به جائی برسد که دهها محمود عنایت داوطلب قبول چنین جوایزی باشند.

مورد دوم، هدف جایزه است، در اینجاست که بایدحتما نام جایزه با هدف آن یک تناسب قطعی داشته باشد تانتیجه لازم را بدهد. اتفاقا در مورد جایزه فروغ من همین ایراد را دارم. این جایزه بنام یک زن شاعره است. قاعدتا باید منظور اصلی گسترش شعر در مرحله اول و ادب و ذوقیات درمرحله دوم خصوصا درمیان زنان باشد.

طی یکی دو سال که مرحله آزمایش توزیع این جایزه پیش آمده در مورد اختصاص سهمی از آن برای زنان‌شاعره خیلی کوتاهی شده است. هیئت داوران چه میگویند؟ آیا واقعا شاعره‌ای درخور دریافت جایزه فروغ نبوده است؟ این حرف بهیچوجه درست نیست. جایزه ادبی نوبل را هم میشود یکسال نپرداخت به حساب اینکه اثری درخور جایزه پیدا نشده است جایزه به آثار موجود داده میشود، به شعرای حی و حاضر پرداخت میشود ـ به آنچه هستند نه آنچه باید باشند تا موجب تشویق و تائید آنان و همچنین آیندگان باشد و این برای اینست که از آثار موجود فراتر رویم و به‌آن اثر ایدآل مورد نظر کم‌کم نزدیکتر شویم .

اینکه گفتم باید ضوابطی باشد تا جایزه به مستحق آن پرداخت شود از آن نظر است که این امر بیش ازآنکه در وضع گیرنده جایزه تاثیر داشته باشد ، در بقای خود جایزه میتواند موثر باشد اگر موسسه‌ای خودش پول بدهد به کسی تا کتاب بنویسد و بعد با وسائلی همان کتاب را برنده اعلام کند، درنتیجه اعتماد و اطمینان عمومی ازآن جایزه وبی‌نظری داوران سلب خواهد شد. گاه میشود برای اینکه به کسی جایزه‌ای بدهند، به لطایف‌الحیل او راوارد معرکه می‌کنند و مقاله یا اثری برایش از چوب می‌تراشند. در چنین مواردی است که اثر نامطلوب درنسل بعد و گروهی که باید باتکاء همین جوائز تشویق شوند و پیش بروند، احساس خواهیم کـرد .

با این مقدمات میخواستم عرض کنم که پرستیژ جایزه فروغ را در آینده هیئت داوران آن حفظ خواهند کرد ، نه گیرندگان و نه دهندگان جایزه اگر قرار باشد پروین و غیر پروین هم جوایزی داشته باشند، قدم اصلی آنست که اولا هدف جایزه معلوم باشد و متناسب باشد بانام صاحب جایزه، ثانیا گیرندگان آن نیز از جمله کسانی باشند که در هدف جایزه معین شده‌اند . البته هرکسی میتواند به هرنامی و هرطریقی جایزه‌ای معین کند و به‌هرکس هم خواست بدهد، ولی حقیقت آنست که بهرحال هر جایزه‌ای باید شان درخور خودرا داشته باشد چنانکه فی‌المثل ما هم‌اکنون «خیاطی خواجه نصیر» هم داریم، اما این نامگذاری درخور و شایسته صاحب نام نیست و ربطی به او نیز ندارد. اگر جایزه فروغ نیز در هدف‌های خود به نتیجه نرسد، از نام فروغ بهره‌ای نخواهد برد بلکه شکستی درکار خودش فراهم خواهد آمد، چنانکه فروشگاه فردوسی همنام فردوسی هرگز نتوانسته‌است جلو ورشکستگی‌ها و ضررها و تقلبات آن را بگیرد . این قضاوت داوران است که طی حداقل پنج شش‌سال دیگر معین خواهد کرد که جایزه فروغ خواهد ماند وباید بماند یاخیر.

خط وشعری از پروین

فریده خالقی

پروین از دیدگاه یک زن

پروین در ۲۵ اسفند ماه ۱۲۸۵شمسی متولد شد او در حجر تربیت پدرفاضل و دانشمند خود یوسف اعتصامی‌آشتیانی (اعتصام‌الملک) پرورش یافت فارسی و عربی و ادبیات این دو زبان را از آموزگاران خصوصی فرا گرفت و زبان انگلیسی رادر تهران در مدرسه‌امریکائی دختران تحصیل کرد و دوره آن را به پایان رسانید از شاعره توانای عصر ما قصائد ، مثنویات ، تمثیلات ، مقطعات، و مفردات شیوه‌ای دل انگیز بجا مانده که به همت برادرش ابوالفتح اعتصامی دردیوانی جمع آوری شده و پروین این دیوان را که هدیه‌ایست از فکر و شعر به پدر بزرگوار خویش تقدیم‌کرده است. دیوان پروین اعتصامی تاکنون پنجبار بچاپ رسیده چاپ اول در زمان حیات و تحت نظر خود او انجام یافت ولی چاپ های بعدی پس از مرگش تجدید شد زیرا که اجل مهلتش نداد و او که از سوم فروردین در بستر بیماری خفته بود هرگز از این بستر برنخاست ودر نیمه شب ۱٦ فروردین ۱۳۲۰ شمسی درتهران بسرای‌جاویدان‌شتافت. مرقدش در قم صحن جدید مقبره خانوادگی جنب مزار پدرش یوسف اعتصامی است .

دیوان پروین ترکیبی است از دو سبک و شیوه لفظی یکی شیوهٔ خراسانی است ویژه استاد ناصر خسرو ودیگر شیوه شعرای عراق و فارس خاصه استاد سخن سعدی شیراز و ازلحاظ معانی نیز مبین افکار و خیالات حکما و عرفاست و این جمله با اسلوبی مستقل که خاص عصر امروز و بیشتر پیرو تجسم معانی و حقیقت جوئی است ترکیب یافته، قصائد پروین بوئی ولمحه از قصائد ناصر خسرو دارد و زبان شیرین سعدی و حافظ را فرایاد می‌آورد . قطعات پروین روح دیوان اوست اگر از خواندن قصائدش خواننده خسته شود به این روح میرسد و اینجا دیگر خستگی نیست .

آنچه هست لطافت است شیوائی بیان و دقت معانی و ذوق ابتکار ، اتفاقی و اتحادی بسزا دارد پروین بامهارت خود را در این قسمت زیادتر نشان می دهد یا بقول مخفی زیادتر پنهان می‌کند.

در سخن مخفی شدم چون رنگ
وبو در برگ گل .
هرکه خواهد دید گواندر سخن
بیند مرا

پروین در مثنوی ها و قطعات زیبای دلپذیر و طرز های کهنه و نو استقلال‌و شخصیت ویژه خود را فراوان بکار برده عالم خیال و حقیقت و عواطف رقیق را در هر قطعه ماهرانه‌بهم امیخته است او در قطعات خود مهر مادری و لطافت روح خویش را از زبان طیور از زبان مادر فقیر و از زبان بیچارگان دنبال کرده است گاه مادری غمگسار است و سخت دلسوز و گاه در اسرار زندگی بامالای روم و عطار و جامی‌بیشتر همقدمی دارد و در همه حال بیشترخود پروین است که به جلوه گری پرداخته و افکار لطیف اوست که به صد هزار جلوه بیرون آمده و سزاوار است که با صد هزار دیده ان را تماشا کنند .

پروین شاعر بود ، زن بود و در بیشتر اشعارش مادر بود هر چند که فرزندی نداشت زمانیکه از این‌اندیشه ها خسته میشد بیاد لطف خدا میافتاد و قطعه لطف حق را مردانه میسرود .

آری اشعار پروین زنانه است‌لبالب از احساس لطیف یک زن است و زن بودن آفریننده خویش را فریاد میزند اما ضعف زنانه ندارد .

بهار چنین میگوید :

بهار که سحت تحت تاثیر شعر پروین و احساس لطیف و درک مردمی او فرارگرفته در دیباچه خود مینویسد :

«در ایران که کان سخن و فرهنگ است اگر شاعرانی از جنس مرد پیدا شده‌اند که مایه حیرت‌اند جای تعجب نیست اماتاکنون شاعری از جنس زن که دارای این قریحه و استعداد باشد و با این توانائی اشعاری چنین نیکو و نغز بسراید از نوادر محسوب و جای بسی تعجب‌وشایسته هزاران تمجید است سرودن اشعاری با این زیبائی‌ها و با این آب و رنگ دلفریب خاصه بااین‌یکدستی و فصاحت کار مردان فارغ‌بال نیست تا چه رسد به زنی که کمتر از درس و بحث‌فارغ بوده و شاید که مشاغل خانوادگی بسیار داشته است پروین به تمام شرایط شاعری عمل کرده است هرگاه تنها غزل سفر اشک از او باقی مانده بود کافی بود که وی رادر بارگاه شعر و ادبیات حقیقی جایگاه‌عالی و ارجمند بخشدتا چه رسد به لطف حق ، نغمه صبح ، کعبه دل ، دریای نور و سایر قطعات که همه برهان بلاغت و سخندانی اوست».

پروین درد اجتماع را میشناخت آن را لمس میکرد او در گرداب مصیبت مردمان خویشتن را غرق می‌نمود در همه اشعار او همدردی با دردمندان و تاثر ازرنجدیدگان، به چشم میخورد و اما عشق این واژه که نه چاشنی شعر که چاشنی‌زندگیست درفکر پروین در روح حساس او چه جائی دارد؟ عشق را به آن صورت مبتذل‌که اغلب‌مقلدان بر زبان می‌آورند در دیوان پروین راهی نیست او به عشقی که به معنویات به‌حقایق و معقولات وابسته است می‌اندیشد عشقی که بنیان آفرینش انسان بر آن نهاده شده چنین عشقی همان قسم که رفت‌اساس‌دیوان اوست در لابلای همه کلمات و اشارات پروین این عشق با همه پاکی و عظمتش جلوه‌گری میکند و از دیده حقیقت‌بین دور نمی‌ماند بهار در دیباچه خود در این مورد می‌نویسد :

«شاید که‌خواننده‌ای شوریده‌سر بپرسدپس این دیوان درباره عشق چه میگوید ؟ آری نباید این معنی را از یاد برد زیرا هرچند شاعر مستوره را عزت‌نفس ودورباش‌عصمت و عفاف رخصت نداده است که یک قدم در این‌راه بردارد اما باز چون نیک بنگری صحیفه‌ای از عشق تهی نمانده است لکن نه آن عشقی که در مکتب لیلی‌ومجنون درس می‌دادند عشقی‌که جوربار ، زردی رخسار، جفای رقیب ، سوزوگداز هزاران افسانه دیگر جزو لاینفک آن بود عشقی که‌امروز مفهوم حقیقی خود را از کفداده چنین‌عشق و طریقه مبتذل در این دیوان نمیتوانست بوجود اید زیرا با حقیقت‌کونی مخالف و با شخصیت گوینده نیز مغایر بود از این‌معنی که بگذریم میرسیم به عشق واقعی آن‌عشقی که شعرای‌بزرگ‌بدان‌سرنیاز فرودآورده‌اند.»

نخستین کارخانه تبدیل زباله به کود گیاهی در تهران بکار افتاد

این کارخانه عظیم، فقط با ۴ راننده و ۳ متخصص فعالیت میکند!

کارخانه تبدیل زباله به کود گیاهی، در مرحله آزمایشی از ۵۰۰ تن زباله ۴۰۰ تن کود تولید میکند

شهرداری پایتخت ۲ کارخانه مشابه این کارخانه را در دو نقطه مختلف تهران نصب میکند

دکتر حریری

لجن‌های شهر هم دراین کارخانه به کودگیاهی تبدیل میشود !

دستگاههای کارخانه ، از عظیم ـ ترین مؤسسه صنعتی جهان به اقساط خریداری شده

تولید کود دراین کارخانه، بدون مداخله دست انجام می‌گیرد و محصول آن بسیار تمیز میباشد

مشکل تامین کود باغات میوه برای همیشه حل میشود

کارخانه تبدیل‌زباله به کودگیاهی شهرداری پایتخت، بطورآزمایشی شروع بکار کرد.

این کارخانه که از عظیم‌ترین موسسه صنعتی جهان خریداری شده ، با کمترین نیروی‌انسانی ـ ۷ نفر ، فعالیت میکند و درمرحله آزمایشی میتواند ، از پانصد تن زباله ، چهارصد تن کود گیاهی تولید کند.

طبق مطالعاتی که کارشناسان و مهندسان این کارخانه به عمل آورده‌اند ، کارخانه مذکور ، در آینده ، حتی خواهد توانست ، لجن‌های شهررا هم به کودگیاهی تبدیل کند .

تاسیس کارخانه تبدیل زباله به کود گیاهی در تهران ، از نقطه نظرهای مختلف و متفاوت،اهمیت بسزائی دارد، ولی ناگفته‌پیداست نقشی که این کارخانه در جهت کمک به بهداشت مردم و اقتصاد کشور به عهده دارد ، بر تمام محسنات دیگرش رجحان دارد.

نظیر این کارخانه‌برای اولین‌بار از طرف موسسه نثون در ۱۳ کیلومتری ساوه نصب گردید ، به این مقصود که بتواند ، در جهت رفع مشکلات ناشی از تلنبارشدن زباله‌ها بر روی هم جلوگیری کند و از مضرات ناشی از وجود خروارها زباله در اطراف شهر بکاهد ، اما متاسفانه در عمل‌دیده شد ، که اقدامات این موسسه به ثمر نرسید .

شهرداری پایتخت، علی‌رغم‌اظهار نظرهای گونه‌گون در مورد ایجاد چنین کارخانه که اثرات اقتصادی و بهداشتی آن مکتوم‌نیست و نیز برخلاف طرز تفکر بعضی‌ها که معتقد به اجرای چنین برنامه‌ای در تهران نبودند ، همخود را مصروف طرح ریزی و پیاده‌کردن تبدیل زباله به کود گیاهی کرده و در سال گذشته ، موفق شد ، این کارخانه را در جنوب پایتخت نصب و ایجاد کند.

اصولا ،اجرای فکر و طرح تبدیل زباله به کود ، بنظر مقامات ذیصلاحیت مملکتی ، از ۲۵سال پیش ، ضرور تشخیص‌داده شده بود و شهرداری پایتخت ،باتوجه به تغییرات وسیع و زیربنائی که درچند سال‌گذشته‌پیدا کرده‌ونیزبه لحاظ آگاهی‌عمیقی که‌براحتیاجات روزمره ساکنان پایتخت دارد ، پس از مطالعات فراوان ، درسال ۱۳۵۱ ، این موفقیت را به‌دست آورد که خواسته دیرینه مسئولان مملکتی و بویژه مردم را از«حرف» به مرحله «عمل» رسانده و تحقق بخشد .

افتتاح کارخانه

کارخانه تبدیل زباله به کود گیاهی شهرداری پایتخت ، که از کارخانه‌عظیم«نیوسویل» انگلستان، یکی از موسسات عظیم صنعتی جهان ، خریداری شده در جاده آرامگاه ، در زمینی به مساحت دویست هزار متر مربع احداث گردیده است .

ساختمان این کارخانه ، که آثار و فوائد اقتصادی‌واجتماعی و بهداشتی آن بر همه کس‌روشن میباشد ، سه سال پیش شروع‌شد و روز چهارم بهمن ماه سال۵۱ طی مراسمی با حضور آقای دکتر نیکپی شهردار پایتخت، «سرپیتر رمز» سفیر انگلیس ، و گروهی از شخصیتهای شهرداری ، سازمان بهداشت ، نمایندگان مطبوعات و نیز با شرکت نمایندگان کارخانه سازنده نیوسویل انگلستان افتتاح گردید .

سیستم تبدیل زباله به کود گیاهی ، جدیدترین‌سیستم موجود در دنیاست که شهرداری‌پایتخت پس از سال‌ها بررسی و مطالعه و مقایسه ، از میان پیشنهادات ۱۶ کمپانی انتخاب شده و این حسن انتخاب را کارشناسان سازمان برنامه هم تائید کرده‌اند .

ساختمان تاسیسات این کارخانه خیلی دیرشروع‌شد اما در عوض بهره برداری از آن زود انجام گرفت و کودی که حاصل این کارخانه میباشد ، از امسال وارد بازار شده و مورد استفاده کشاورزان قرار می گیرد .

اساس کار سیستم نیوسویل ، بدین ترتیب است که بر خلاف اکثر سیستمهای‌زباله موجوددر جهان ، در سیلندر های سر بسته و بدون هرچگونه تماس با انسان در ظرف مدت یکهفته کمپوست تهیه می نماید .

بنابراین علاوه به سرعت کار، کاملا بهداشتی بوده و بدون تولید بوو دود از آلودگی هوا جلوگیری می کند و زباله های بی ارزش و زائد فی‌الواقع مزاحم بهداشت‌شهر را تبدیل به کالائی مفید و باارزش‌وقابل مصرف می کند .

طرز کار سیستم نیوسویل

طرزکار این سیستم ، بدین ترتیب است که زباله بوسیله کامیون وارد محوطه سربسته گردیده وپس‌ازتخلیه، بلافاصله آهن آلات و مواد زائد آن‌جدا می شود و باقیمانده درظرف مدت بسیار ، کوتاهی بوسیله آسیاب های عظیم خرد می‌گردد وسپس بوسیله‌سکوی‌نقاله داخل دیگ های سربسته می شود . هر یک از دیگ های سربسته، دارای‌هفت طبقه‌است که زباله خرد شده درهر طبقه بوسیله بازوی چرخانی ، مرتبا مخلوط گردیده وباافزایش آب‌تخمیرشده و بطور اتوماتیک داخل طبقه زیرین می گردد و بهمین ترتیب ظرف‌مدت یک هفته به طبقه انتهائی‌وارد می شود سپس از آنجا به داخل سیلندرهای مخصوص رفته و بعد از این مرحله‌آماده استفاده می شود .

نصب دو کارخانه دیگر

ظرفیت‌این واحد از کارخانه، در حال حاضر ۵۰۰ تن زباله در روز میباشد که میتوان با افزایش سیلندر ها ، ظرفیت‌آن را فزونی داد .

باتوجه به مقدار زباله در تهران، شهرداری‌در نظردارد، در آینده نزدیک دو دستگاه دیگر از همین نوع کارخانه را در دونقطه دیگر شهرتهران، نصب کند و کلیه زباله هارا به کمپوست تبدیل می کند .

سرمایه گذاری کارخانه مذکور بالغ بر ۴۵۰ میلیون ریال‌شده که به اقساط ۱۲ ساله با بهره پنج و نیم درصد خریداری‌شده است و جالب‌اینکه باهمه‌اینها، این دستگاه مدرن ، مجموعا فقط از هفت نفر نیروی‌انسانی بهره می گیرد :

۴ راننده و ۳ متخصص !

★ مرکز اقتصادی و پشتوانه باغداران

آقای دکتر حسن حریری ، مدیر کل مکانوگرافی و آمار ، و مدیر عامل و رئیس هیات مدیره شرکت کود گیاهی تهران ، طی گفتگوئی بانماینده اطلاعات در باره نحوه فعالیت این کارخانه ، توضیحاتی داد .

آقای حریری که دارای درجه فوق مهندسی ودکترا در مهندسی شیمی از دانشگاههای امریکا میباشد ، گفت : وجود بیش ازدو هزار تن زباله و لجن ، در تهران، که روزانه از اماکن مختلف جمع‌آوری شده و با صرف نیروی انسانی و هزینه‌های گزاف به‌بیرون شهر حمل میگردد ، ضرورت تاسیس چنین کارخانه‌ای را در پایتخت تاکید میکرد و کارخانه تبدیل زباله به کود گیاهی شهرداری که در اردیبهشت ماه ، بطور آزمایشی شروع بکار کرد ، در وضع موجود، میتواند، روزانه حدود پانصد تن کود گیاهی تولید کند ...

آقای دکتر حریری ضمن اشاره به‌موفقیت شهرداری در اجرای چنین برنامه‌ای که سالیان درازی آرزوی تهران و تهران‌نشین بود، یادآور شد که مسئله تبدیل‌زباله های شهر به کودگیاهی ، ضمن آنکه مشکل از بین بردن زباله را رفع میکند، زمینه فعالیت وسیع‌تر وبیشتر را برای باغداران و کشاورزانی که برای تقویت‌درختان میوه و دیگر محصولات کشاورزی خود ، با تحمل مشکلات گوناگون، کود مورد نیاز را تامین میکردند، فراهم می‌سازد و به آنان امیدواری میدهد که یک مرکز مهم اقتصادی، پشتوانه کار آنهاست و با امکانات وسیعی‌که‌دارد، میتواند،احتیاجات شغلی آنها را با سریع‌ترین وسیله وبه نیکوترین وجهی تامین کند.

آقای دکتر حریری اضافه کرد : کود تولیدی کارخانه ، از هرجهت، برکود حیوانی برتری دارد و تمیزی آن ، بیش از هرچیزی‌است که برای باغداران اهمیت دارد ..

★ زحمت باغداران کمترشد

بهره‌برداری از این کارخانه ، دیگر زحمت باغداران را در مورد تامین کود به صفر رسانده ، زیرا شرکت کودگیاهی ، کود رابسته‌بندی کرده و با دریافت اطلاع ـ حتی‌اطلاع‌تلفنی، ازباغداران،کود را به محل کارو فعالیت آنان خواهد فرستاد تا به‌پای درختان ریخته شود.

دکتر حریری‌گفت:کارخانه تبدیل زباله به‌کود ، احتیاجات مالی‌خود را، خود تامین می‌کند و محصول آن، از کود شیمیائی بمراتب ارزان‌تر است و از نقطه نظر خاصیت ، با توجه به متغیرهای مملکتی ، با کود حیوانی برابری میکند.

مدیر عامل شرکت کود گیاهی افزود که این کود ، باید با کود گیاهی مخلوط شده و به مصرف باغات و مزارع برسد . در حال حاضر قیمت تعیین و تثبیت شده کود گیاهی ، تنی ۷۵۰ ریال یعنی معادل کیلوئی ۱۵ شاهی میباشد. ولی چون حمل کود از کارخانه‌و تحویل آن به باغداران ، مستلزم، هزینه‌های دیگری خواهد بود ، میتوان گفت که پس از برقراری ارتباط بین کارخانه و باغداران، باید در قیمت تعیین شده، تجدید نظر گردد.

★ لجن ها !

مدیر عامل شرکت کودگیاهی‌اعلام کرد که از ۵۰۰ تن زباله‌ای که وارد محوطه سربسته کارخانه میشود، پس از خرد شدن زباله‌ها وتفکیک آهن آلات و غیره مقدار ۴۰۰تن کود خالص بدست‌می‌آید وچون هدف شهرداری توسعه و تعمیم این کارخانه میباشد ، ما در آینده سعی خواهیم کرد که‌خروار ها ، لجن موجود در اماکن‌مختلف شهر را هم به کود گیاهی تبدیل نمائیم.

آقای دکتر حریری گفت : خود لجن نوعی کود بشمار میرود ولی، فعل و انفعالاتی که دردستگاههای مختلف کارخانه روی آن میشود، لجن را به بهترین کود قابل‌استفاده تبدیل خواهد کرد.

ملاحظه میشود ،تاثیر وجودی این کارخانه ، تابحدی است که لجن‌زارهای جوی‌ها را به یک کالای مفید تبدیل می‌کند .

درمراسم افتتاح کارخانه کودگیاهی شهرداری چند تن از مقامات انجمن شهر نیز شرکت کرده بودند.دراین عکس ، یکی ازمهندسان کارخانه درباره نحوه فعالیت کارخانه به مقامات شهرداری وانجمن‌شهر توضیح میدهد . . .

آقای‌دکتر نیک‌پی شهردار پایتخت پس ازافتتاح کارخانه‌تبدیل زباله به کود گیاهی ،قسمت های مختلف‌کارخانه‌را بدقت موردبازدید قرار داد و مهندسان کارخانه توضیحات لازم‌را به‌شهرداروومقامات دیگر دادند . . . .

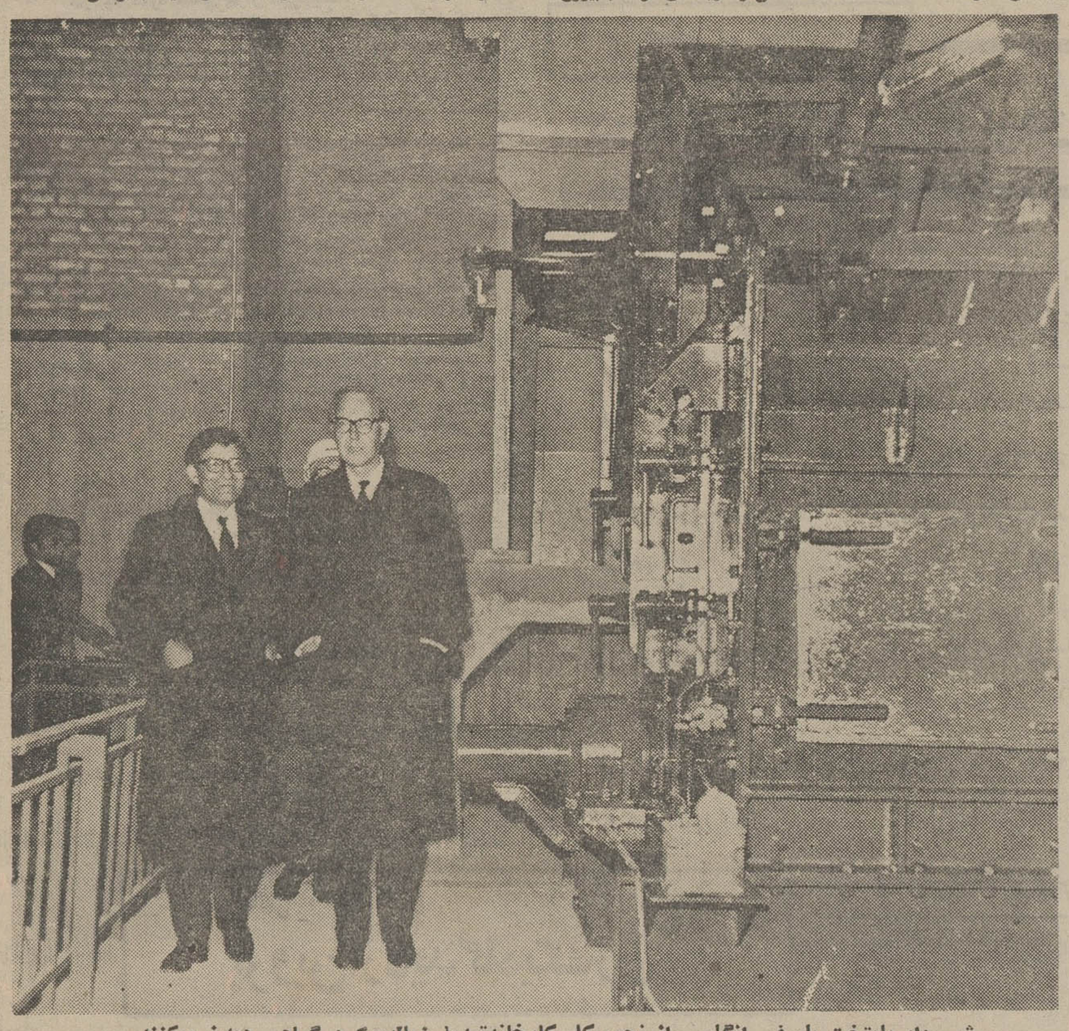

شهردار پایتخت باسفیر انگلیس از نحوه کار کارخانه‌تبدیل زباله‌به‌کود گیاهی دیدن میکنند ...

آگهی استخدام در نیروی هوائی شاهنشاهی

۱ـ نیروی‌هوائی شاهنشاهی بمنظور تعلیم و تربیت درجه‌داران فنی تعدادی داوطلب برای تحصیل دراموزشگاه گروهبانی فنی باشرایط زیر می‌پذیرد :

الف ـ تابعیت دولت شاهنشاهی‌ایران

ب ـ متدین بیکی از ادیان رسمی کشور (اسلام مسیحی کلیمی زرتشتی) .

پ ـ سن‌بین۱۵تا ۲۵ سال تمام .

ت ـ دارا بودن حداقل گواهینامه‌قبولی سوم متوسطه دبیرستان (دارندگان مدرک تحصیلی بالاتر حق‌تقدم دارند) .

ث ـ داشتن صحت مزاج و تناسب اندام برطبق گواهی‌بهداری نیروی هوائی شاهنشاهی و حداقل ۱۵۵ سانتیمتر قد داشته باشند .

ج ـ نداشتن عیال و اولاد و کسان تحت تکفل .

۲ـ مدت تحصیل‌دراموزشگاه مزبورحداقل یکسال‌وهنر اموزان درمدت تحصیل شبانه‌روزی بوده و هزینه زیست و پوشاک انها به عهده نیروی هوائی میباشد و ماهیانه ۱۸۷۵ ریال بعنوان حقوق و فوق‌العاده سختی خدمت‌دریافت خواهند داشت .

۳ـ داوطلبان پس‌از خاتمه دوره و احراز موفقیت درازمایشات‌بدرجه گروهباندومی مفتخر وبرطبق‌مقررات قانون استخدام نیروهای‌مسلح شاهنشاهی از حقوق و مزایای مربوطه استفاده خواهندنمود و ترفیعات بعدی آنان مطابق‌قانون مزبور خواهد بود .

۴ـ داوطلبان میتوانندبرای کسب‌اطلاعات بیشتروثبت‌نام بادردست داشتن‌یک نسخه‌فتوکپی گواهینامه تحصیلی عین شناسنامه بفرم جدید عکس‌دار ۲۲ قطعه عکس ۴×۳ از تاریخ نشر این آگهی تاتامین احتیاج باستثنای روزهای تعطیل و پنجشنبه‌ها از ساعت ۷ الی ۱۲ در تهران به فرماندهی اموزشهای هوائی واقع‌در خیابان تهران‌نو ایستگاه فرودگاه و درشهرستان ها به نزدیکترین پایگاه و یاایستگاه مراجعه نمایند .

م‌الف ۴۸۳۶

نیروی‌هوائی شاهنشاهی

آگهی مناقصه شماره ۱۱

تاریخ ۲۶ر۱ر۵۲

مدیریت تهیه و خرید فرماندهی لجستیکی نیروی‌زمینی شاهنشاهی ۱۲ قلم اجناس مشروحه زیر را:

۱ـ تکمه ریز فرمی
۲ـ تکمه متوسط فرمی
۳ـ تکمه پالتوئی قهوه‌ای
۴ـ تکمه متوسط قهوه‌ای
۵ـ تکمه ریز قهوه‌ای
۶ـ تکمه ریز طوسی
۷ـ تکمه ریز زیتونی
۸ـ تکمه پالتوئی گماشته
۹ـ تکمه ریز مشکی
۱۰ـ تکمه سربی ریز
۱۱ـ تکمه سربی متوسط
۱۲ـ تکمه سربی پالتوئی

(طبق‌نمونه و مشخصات موجود بتعدادی که در برگ شرایط معامله مندرج‌است).

از طریق مناقصه خریداری مینماید.

پیشنهاد دهندگان میتوانند بامراجعه به‌دایره خرید مدیریت تهیه‌وخریدفرماندهی لجستیکی‌نیروی زمینی‌شاهنشاهی وملاحظه نمونه و مشخصات اجناس و دریافت برگ شرایط و مشخصات معامله پیشنهادخودرا طبق مفاد مندرج در شرایط معامله تنظیم و تاساعت ۱۲ روز یکشنبه ۱۶ر۲ر۵۲ به دفتر مدیریت تهیه‌و خرید تسلیم نمایند.

اداره مناقصه گذار:

مدیریت تهیه‌و خریدفرماندهی‌لجستیکی نیروی‌زمینی‌شاهنشاهی
خیابان ۲۵ شهریور

۲ـ۱ آ ـ ۵۸۹۰

مرکز آموزش زبان خوارزمی

مرکز آموزش زبان خوارزمی از روز شنبه ۸ ر۲ر۵۲ فعالیت آموزش خود را با کلاسهای زیر آغاز میکند .

الف ـ کنکور فشرده

۱ـ ازساعت ۱۰ الی ۱۲ صبح شنبه، یکشنبه ، سه شنبه ، چهارشنبه
۲ـ ازساعت ۲ الی ۴ بعدازظهر شنبه ، دوشنبه ، سه شنبه ، چهارشنبه
۳ـ ازساعت ۴½ الی ۶½ شنبه ، دوشنبه ، چهارشنبه ، پنجشنبه
۴ـ ازساعت ۶½ الی ۸½ شنبه ، دوشنبه ، چهارشنبه ، پنجشنبه

ب کلاسهای عادی

۱ـ کلاسهای عادی ازمقدماتی تا عالی
۲ـ کلاسهای فشرده مکالمه
۳ـ کلاسهای ترجمه فارسی بانگلیسی وبالعکس
۴ـ کلاسهای تقویتی کتابهای WORLD WIDE
۵ـ کلاسهای فشرده ۱۵ ساعت درهفته

خیابان آناتول فرانس ـ روبروی درب شرقی دانشگاه شماره ۲۵ ـ تلفن ۴۳۴۰۶

تبریز ازاین واقعه سخن میگوید

ششمین ازدواج پیرمرد ۱۳۵ ساله

تبریز ـ (خبرنگار اطلاعات) ای زروزها کربلایی‌رحمان پیرمرد ۱۳۵ ساله روستای هوجقان آذربایجان سخت ناراحت است، زیرا پنجمین همسرش را ازدست داده است.

کربلایی رحمان بالاپوش پوستی و لباسهای نواش را پوشیده بود تا در آستانه یکصدوسی‌وپنجمین سالروز تولدش به خواستگاری دختری برود ـ اما اوبا مشکل‌بزرگی روبروست زیرا درطی یک قرن‌و نیم اززندگیش تمام‌اقوام خود را ازدست داده واکنون کسی را نداردکه به خواستگاری نفرستدو بناچار درویشی و موعظه خوانی پیش‌گرفته شاید در این بین زن دلخواه خود را پیدا کند.

وقتی خبرنگار اطلاعات در تبریز کربلائی رحمان را با لفظ پیرمرد خطاب کرد وی به شدت برآشفت و گفت :

(درست است که من ۱۳۵ سال از سنم گذشته است اما هنوز از خیلی‌ها جوانتر هستم و راضی نیستم که کسی بمن پیرمرد خطاب کند این توهین‌آمیزاست که کسی را با این‌همه نشاط و جوانی پیر و فرتوت بدانند.) کربلائی رحمان در تعریف ماجرای زندگی خود میگوید :

یکصدوده‌سال پیش یعنی زمانی که ۲۵ ساله بودم با اولین زنم کبری ازدواج نمودم و بعد از آن به ترتیب فاطمه، حبیبه ، معصومه را به عقد خود درآوردم آخرین و پنجمین زنم زهرا بود که در سالگرد ۱۳۵ سالگی من درگذشت . کربلایی رحمان زندگی پرماجرایی داشته است او به تمام شهرهای ایران مسافرت کرده اما خودش تبریز را بهتر از همه‌جا میداند از اینرو در زادگاهش به زندگی ادامه میدهد.

اهالی خامنه نگهبان استخدام کردند !

خامنه ـ اهالی خامنه ، بدنبال تعطیل پاسگاه ژاندارمری ، برای جلوگیری از سرقت هاو دستبرد ها ، ٤نفر را با بودجه خود استخدام کرده‌اند، قایه عنوان شبگرد، شب ها در خیابان هاو کوچه های خامنه‌پاس بدهند !

مدتی پیش ، پاسگاه ژاندارمری بخش ۲۵۰۰ نفری خامنه برچیده شدو کار های مربوط‌به آن ، در پاسگاه ژاندارمری‌شبستر «ده کیلو متری خامنه »تمر کز یافت .بهمین علت ، دراین مدت بر میزان سرقت ها و دستبرد ها افزوده شدو سرانجام ریش ـ سفیدان محلی ، تصمیم گرفتند دراین‌مورد، شخصا اقدامی بعمل آورند.

بدنبال این تصمیم، ٤نفر از اهالی را با حقوق ماهانه ۳۰۰ تومان استخدام کردند تاشب ها ، در کوچه ها و خیابان ها کشیك بدهند و از سرقت ها، جلوگیری کنند.

این عده ازاول اردیبهشت کار خود را آغاز کردند وجالب این‌که در این مدت در خامنه سرقت و دستبردی صورت نگرفته است.

پیرمرد ۹۰ ساله درجستجوی پنجمین همسر !

کرمانشاه ـ پیر مرد ۹۰ ساله‌ای بنام سید احمد قادری،برای طلاق دادن چهارمین همسر خود ، به دادگاه مراجعه کرد.

وی که بخاطر سن‌و سال زیاد خود، مورد سرزنش اطرافیان قرار گرفته بود ، گفت:

ـهمسر ۵۰ ساله‌ام ، مرا اذیت می‌ـ کند و آسایشم رابهم میزند. ازاین‌رو می‌ـ خواهم او راطلاق بدهم تاشاید بازن دیگری ازدواج کنم و این همسر پنجم ، آنطورکه باید ، زندگی مرابا آسودگی اداره کند. چون تابحال، از هیچکدام از چهار زنی که باآنها ازدواج کرده‌ام ، راضی نبوده‌ام.

از آنجا که شناسنامه های این زن‌و شوهر ، پاره و پوسیده شده بود و مندرجات آنهاغیر قابل رویت بود، قرارشد آن دو ، شناسنامه المثنی بگیرند وبعدبرای دریافت گواهی عدم امکان سازش به دادگاه‌مراجعه کنند !

جسدی روی میز شهردار کرمان!

کرمان ـ شخصی بنام ماشاءالله رحیمی، جسد پسر بچه ۵ ساله‌ای را به شهرداری‌برد و روی میز شهردار گذاشت و گفت : آقای شهردار ، چون شهر بزرگ وپرجمعیت کرمان، گورکن و غسال ندارد، خود شما ترتیب دفن‌و کفن این جسد را بدهید !

ماشاءالله ، بدنبال این عمل غیرمنتظره توضیح داد:

ـ این پسربچه براثر بیماری درگذشت. من برای او جواز دفن گرفتم و بعد جسد را به گورستان عمومی شهر بردم. اما هرچه جستجو کردم، اثری از گورکن و غسال‌ندیدم و بهمین‌علت. جسد روی دستم ماند.

شهردار کرمان، پس‌از تحقیق و بررسی، متوجه شد که ماشاءالله درست میگوید و شهر پرجمعیت کرمان گورکن و غسال ندارد . واز آنجا که ماشاءالله، از شهردار خواسته بود تکلیف او را با آن جسد روشن کند، شهردار به ماموران شهرداری دستور داد تا جسد را غسل دهند و به خاک بسپارند !

زنی ، شاهد ازدواج شوهرش بود وخود نمیدانست !

مشهد ـ زن ۳۰ ساله‌ای بنام صدیقه اکبری، که شاهد ازدواج شوهرش بود و خود نمی‌ـ دانست، دست به خودکشی زد!

این‌زن، که پس از انتقال به بیمارستان سوانح مشهد از مرگ نجات یافت ، گفت:

ـ روز گذشته ، یکی از همسایگانم مرا به شرکت در یک جشن عروسی دعوت کرد. من با او بمحل جشن رفتم و درمیان‌میهمانان که هیچکدام را نمی‌شناختم، نشستم. در اتاق دیگر، عروس و داماد را نشانده بودند، تاآنها را به عقد هم درآورند. پس از چند دقیقه من نیز همراه زنان دیگر به اتاق عروس رفتم و ناگهان دیدم مردی که درکنار عروس نشسته شوهر خود من است.

این زن افزود :

ـ من ناگهان فریاد کشیدم و بیهوش‌شدم و پس از ساعتی که بهوش آمدم ، بلافاصله از آنجا خارج شدم و با خوردن مقداری قرص، دست بخودکشی زدم، اما مرا بـه بیمارستان آوردند و ازمرگ نجات دادند.

جالب اینکه در این مدت، صدیقه بـا شوهر خود روبرو نشده‌است تا در این مورد از وی توضیح بخواهد و بهمین علت ، هنوز جزئیات امر روشن نشده‌است ومعلوم نیست شوهر وی چرا تصمیم به ازدواج دوم گرفته و چرا در آخرین لحظات، همسر اولش را به جشن عروسی خود کشانده است!

اعلام جرم ده میلیون تومانی!

از قسمت تعمیرات پتروشیمی آبادان ده میلیون تومان ضرر و زیان مطالبه شد

آبادان ـ بدنبال مرگ پسربچه ۸ ساله‌ای بنام سعید در یکی‌از منازل پتروشیمی آبادان که‌در آشپزخانه منزل دچار برق ـ گرفتگی شده بود، منوچهر سعیدنیا پدر طفل شکایتی‌علیه قسمت تعمیرات پتروشیمی تسلیم کلانتری محل کرد و متعاقب آن‌اعلام جرمی علیه همان‌اداره نزد دادستان‌آبادان فرستاد.

سعیدنیا در اعلام جرم خود به دادستان نوشته‌است: برای تعمیر خرابی برق آشپزخانه ازاداره تعمیرات تقاضای‌اعزام مامور شد، مامور اعزامی برق تمام‌اتاقها را جز آشپزخانـه سرکشی کرد و همین عدم‌توجه باعث مرگ فرزندم گردید.

آقای سعیدنیا در اعلام جرم خود مبلغ ده میلیون تومان ادعای ضرر و زیان کرده و اشاره نموده‌است که بادریافت این مبلغ یك مرکز بزرگ آموزشی در آبادان ایجاد خواهد کرد .

اولین سرباز رشت داماد شد!

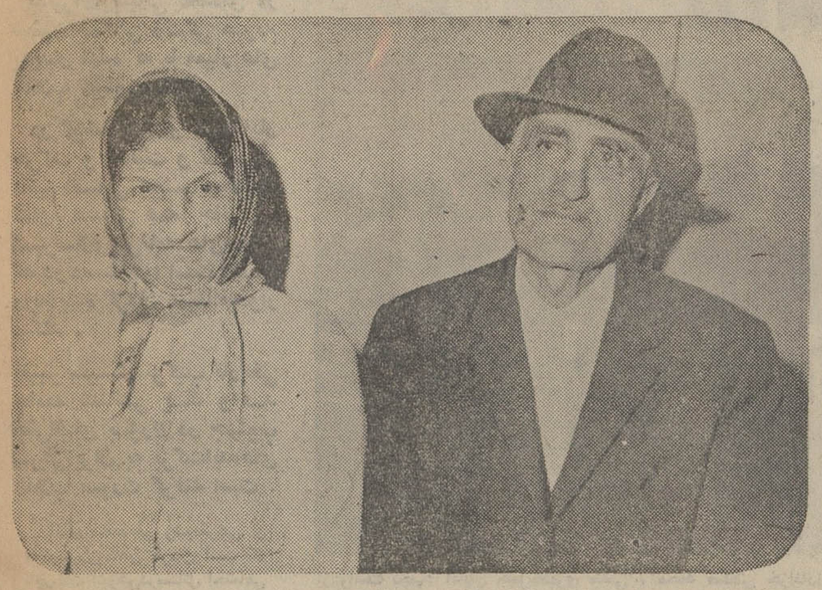

رشت ـ برای نخستین‌بار در تاریخ زناشوئی گیلان پیرمرد و پیرزنی که هردو ۷۰ سال دارند به حجله رفتند . در این‌بین پسر ٤٤ساله عروس به‌جای شهود زیر عقدنامه مادرش را امضاء کرد.

این عروس و داماد که هردو در رشت زندگی میکنند، ۳۷ سال پیش هم یکبار به حجله رفتند و درحقیقت این دومین وصلت آنهاست منتهی این‌بار طرفین میزان مهریه را افزایش دادند و آنرا برابر ۵ هزارتومان تعیین کردند .

غلامحسین نژادی ایجاد پیر داماد مدعی است در روزگاری که سربازگیری در ایران شروع شده‌بود به عنوان اولین سرباز بهمراه ۹ نفر دیگر به خدمت نظام‌اعزام شده است و او پس از بازگشت از نظام باحاج‌خانم زن فعلی‌اش ازدواج کرد . آنها پس از چندسال زندگی مشترک از یکدیگر جدا شدند، تااینکه پس از ۳۷ سال با وساطت فرزندانشان بار دیگر به حجله رفتند .

اکبر نژادی پسر ٤٤ ساله این زوج جوان!! ازاینکه با وساطت او پدر و مادرش دوباره بایکدیگر ازدواج کرده‌اند بسیار خوشحال بود و درحالیکه عروس وداماد سرگرم تهیه مقدمات حجله بودند با خبرنگار ما به گفتگو نشست. تمام این ماجراها از زبان او نقل شده است.

ادعای یك محقق شیرازی :

تاریخ ادبیات درباره تخلص «سعدی» اشتباه کرده است!

شیراز ـ ابوالحسن رضوی، نایب رئیس انجمن قلم شیراز ،هنگام سخنرانی درخانه فرهنگ شیراز گفت: آنچه تاکنون درکتب تاریخ ادبیات ،درباره تخلص «سعدی» نوشته شده ، اشتباه‌است.

وی که از محققان ادبی شیراز است، افزود:

ـبرخلاف آنچه تاکنون گفته شده، «سعدی» تخلص خودرا از سعدبن اتابك زنگی نگرفته، زیرا وی، از مدتها پیش ، یعنی قبل‌از آنکه به دربار اتابك راه‌یابد وبا او آشنا شود، باتخلص «سعدی» شعرمی‌گفت . تخلص سعدی بامحله‌ای که وی در اوان‌زندگی درآن سکونت داشته ، ارتباط دارد، زیرا درگذشته دانشمندان ، نام محلاتی راکه در آنها سکونت داشتند، برخود می‌نهادند.

ابوالحسن رضوی گفت:

ـدر گذشته ، محلات شیراز ، نامهای مختلفی داشت واین محلات بوسیله قبرستان ها یا باغات مختلف از یکدیگر جدا میشدند مثل : محله های دشتك، باغ نوو سعدی... که فعلا به محله سرباغ معروف است‌و خانه سعدی دراین محله بوده‌است . دانشمندانی داشته‌ایم که در پایان اسم‌شان«دشتکی شیرازی » یا« باغ نوئی شیرازی » آمده است و شیخ مصلح‌الدین هم چون ساکن محله‌سعدی‌بوده، این تخلص رابرای خودبرگزیده‌است.

آگهی تبدیل نوع شرکت وانتخاب اعضاء هیئت مدیره و بازرسان
شرکت سهامی گچ تهران ثبت شده بشماره ۱۲۸٤۰

برابر صورتجلسه مجمع عمومی عادی وبطور فوق‌العاده مورخ۲۱ر۱۲ر۵۱ تغییرات زیر در شرکت مذکور بعمل آمد. ۱ـ نوع‌شرکت از سهامی به سهامی عام‌تبدیل گردید ونام فعلی‌آن گچ‌تهران.شرکت‌سهامی عام »میباشد.۲ـاساسنامه‌جدید شرکت مشتمل برهشتادوپنج ماده و پنج تبصره تصویب‌وجایگزین اساسنامه‌قبلی شرکت گردید.۳ـ متن مندرجات اعلامیه تبدیل شرکت بشرح زیر میباشد. الف ـنام شرکت و شماره ثبت شرکت .شرکت سهامی گچ تهران که تحت شماره ۱۲۸٤۰در تاریخ ۵ر۱۰ر٤۷ در اداره ثبت شرکت ها به ثبت رسیده است که‌به گچ‌تهران.شرکت سهامی عام تبدیل میگردد . موضوع شرکت بمنظور احداث کارخانه گچو انواع مصالح‌ساختمانی و سایر فعالیت های مشابه وبطور کلی تهیه وتولید هر نوع‌مصالح ساختمانی. جـ مرکز اصلی شرکت. تهران خیابان کوشك‌انتهای ارباب جمشید شماره ۵۷ شرکت دارای شعبه نمیباشد . دـ مدت شرکت نامحدود است‌ه‌ـ سرمایه شرکت. سرمایه شرکت مبلغ ۳۲۵٦۵۰۰۰۰ ریال که منقسم به ۳۲۵٦۵ سهم‌بی نام ده هزار ریالی شده‌که تمام آن پرداخت گردیده‌است .وـ شرکت‌دارای سهام ۱۸۰۰۰ سهم موسس میباشدو صدی ده درآمد خالص که امتیاز سهام موسس است .زـ هویت کامل رئیس و اعضاء هیئت مدیره و مدیر عامل شرکت. ۱ـ آقای مهندس ابوالحسن راجی رئیس هیئت مدیره شماره شناسنامه ۸۵۷۸ صادره از تهران فرزند مرحوم دکتر عبدالحمید ساکن البهیه .۲ـ شرکت سهامی سیمان تهران ثبت‌شده بشماره ٤۵۰۳ بنمایندگی آقای مهندس عبدالعزیز فرمانفرمائیان فرزند عبدالحسین .شناسنامه ۲٤۱تهران ساکن تهران میدان کاخ .۳ـ آقای مهندس تیمور فهیمی مدیر عامل فرزند رضا شناسنامه ۳۷۰ بخش ۲ تهران ساکن‌دروس کوی دوم شماره ٦ـ٤ـ شرکت سهامی سیمان شمال ثبت‌شده بشماره ٤٤۹۲ بنمایندگی آقای مهندس بابکن پزشکیان فرزند نرسس شناسنامه شماره ۸۳۱۹ تهران ساکن تهران صاحبقرانیه. ۵ـ آقای مهندس رضا مجد شماره شناسنامه ۷٤۳ صادره از تهران فرزند محمدعلی ساکن میدان کاخ. ٦ـ آقای مهندس هوشنك فاضل شماره شناسنامه ٤۰۸۵ از رشت فرزند اسداله ساکن زعفرانیه گیلانشاه شماره ۱.حـ شرایط حضور و حق رای صاحبان سهام در مجامع عمومی. طبق‌ماده ۵۲ اساسنامه صاحبان سهام قطع نظر از عده سهام خودحق حضور دارند وهر سهم دارای یك رای میباشد .طـ طرز تقسیم سودو تشکیل اندوخته پس‌از وضع هزینه های اداری وانتظامی ۵ درصد به حساب اندوخته قانونی تامعادل ۱۰درصد سرمایه شرکت و بقیه سود ویژه پس از کسر مالیات‌ها و صدی ۱۰ درآمدخالص که‌امتیاز سهام موسس است بقیه سود حاصله بتناسب بین کلیه صاحبان سهام تقسیم میگردد .یـ مبلغ دیون شرکت‌وهمچنین مبلغ‌دیون اشخاص ثالث که توسط شرکت تضمین‌شده است در حال‌حاضردیون داخلی‌وخارجی شرکت بالغ‌بر۵۸۳،۰۰۰،۰۰۰ ریال میباشد.وتعهد بدهی شخص‌ثالث ندارد. کـ روزنامه‌اطلاعات جهت درج‌آگهی های شرکت تعیین گردید. ٤ـ شرکت‌سهامی سیمان تهران بنمایندگی آقای عبدالعزیز فرمانفرمائیان وشرکت سهامی سیمان شمال بنمایندگی آقای مهندس بابکن پزشکیان و آقایان ابوالحسن راجی‌و هوشنك فاضل و محمدرضا مجد به سمت اعضاء اصلی هیئت مدیره وآقایان رضا شهیدی وطوماس طوماسیان بسمت اعضاء علی‌البدل هیئت مدیره برای مدت‌دو سال انتخاب شدند.۵ـآقایان فرهنك‌وحیدو رضا پارسا بسمت‌بازرسان اصلی وآقای شاهین آقایان بسمت بازرس علی‌البدل برای سال مالی ۵۲ انتخاب شدند ٦ـ باستناد صورت جلسه هیئت‌مدیره مورخ۱۱ر۱ر۵۲ آقای مهندس ابوالحسن راجی بسمت رئیس‌هیئت مدیره و آقای مهندس عبدالعزیز فرمانفرمائیان بسمت‌نایب‌رئیس هیئت مدیره وآقای مهندس تیمور فهیمی را از تاریخ ۱ر۱ر۵۲ بسمت مدیر عامل شرکت انتخاب نمود. ۷ـ هیئت‌مدیره باتفاق آراء امضای چکها . اسناد و مراسلات وبالاخره کلیه اوراق صادره از شرکت رابشرح زیر تعیین نمود. الف امضای آقـای ابوالحسن راجی رئیس‌هیئت‌مدیره باآقای عبدالعزیزفرمانفرمائیان نایب رئیس هیئت مدیره باتفاق امضای یکی دیگر از آقایان بابکن پزشکیان. هوشنك‌فاضل. محمدرضا مجدو مهندس تیمور فهیمی . بـ در غیاب آقای‌مهندس ابوالحسن راجی‌با آقای مهندس عبدالعزیز فرمانفرمائیان دو امضاء از امضای آقایان مهندس بابکن پزشکیان و مهندس هوشنك فاضل. مهندس رضا مجدو مهندس تیمور فهیمی .۸ـ اساسنامه جدید شرکت و صورت دارائی شرکت و اموال منقول و غیر منقول وآخرین ترازنامه و حساب سودو زیان آن در مجمع ثبت شرکت هاو در مرکز شرکت برای مراجعه علاقمندان آماده میباشد.

م‌الف ۱۸۲۹

رئیس اداره ثبت‌شرکتهاو مالکیت صنعتی،مهدی‌نراقی

آـ٦۷۷۲

آگهی شهرداری کرمانشاه

شهرداری کرمانشاه طبق تصویب‌نامه شماره ۲۹ـ۲۸ر۱۲ر۵۱انجمن شهر و موافقت‌نامه شماره ۳٦٦ ـ ۲۱ر۱ر۵۲ مقام استانداری کرمانشاهان بمنظور تاسیسات شهری مقدار ۱۱۷۰۰۰ متر مربع زمین واقع در حاشیه خیابان ٤۰ متری احداثی جنوب پالایشگاه شرکت ملی نفت که حدود آن بشرح زیر محدود است .

شمالا به خیابان ٤۰ متری حیابان خانه‌زن .

شرقا به خیابان ٤۰ متری جدیدالاحداث که مجاور زمین دفتر مهندسی استان و سرای کودک است .

غربا به خیابان ٤۰ متری جدیدالاحداث .

جنوبا به خیابان ٤۰ متری پشت خانه‌های سازمانی شرکت نفت .

براساس مقررات و قوانین نوسازی و مطابق کروکی ضمیمه خریداری و اجاره مینماید . بدینوسیله به استحضار همگان‌میرساند که چنانچه افرادی در محدوده فوق‌الذکر دارای سند مالکیت هستند ظرف مدف ٦۰ روز مهلت دارند که بادردست‌داشتن‌اسنادمالکیت بشهرداری مراجعه تا ترتیب انتقال زمین آنان داده شود .

۱ـ مهلت اعتراض از تاریخ انتشار اولین آگهی بمدت دو ماه خواهد بود .

۲ـ محل قبول اعتراض دفتر فنی شهرداری کرمانشاه میباشد.

۳ـ مفاد فهرست جامع در محل شهرداری برای ملاحظه الصاق شده است .

٤ـ معترض مکلف است ذیل برگ اعتراض نشانی کامل وروشن خود را بنویسند .

م الف ۱۷۹۳

آـ٦۸۱۲ شهردار کرمانشاه ـ اسعدیان

آگهی دعوت مجمع عمومی عادی سالیانه شرکت‌سهامی خاص‌ساختمانی مترو

بدین‌وسیله از کلیه صاحبان سهام شرکت سهامی خاص ساختمانی مترو دعوت میشود که در جلسه مجمع‌عمومی عادی سالیانه‌که‌در ساعت پنج بعدازظهرروز چهارشنبه‌نوزدهم‌اردیبهشت‌ماه‌یکهزاروسیصدو پنجاه‌ودودر محل‌شرکت واقع در خیابان صبا شمالی شماره۱٦۸تشکیل میگردد . با رعایت مفاد اساسنامه حضور بهمرسانند.

دستور جلسه

۱ـ استماع گزارش هیئت مدیره‌و بازرس شرکت .

۲ـ رسیدگی وتصویب ترازنامه و حساب سود وزیان شرکت درسال ۱۳۵۱

۳ـ انتخاب هیئت مدیره و بازرسان و تعیین حق‌الزحمه آنان

٤ـ تعیین روزنامه کثیرالانتشار جهت درج آگهی‌های شرکت.

هیئت مدیره ـ شرکت سهامی خاص ساختمانی مترو

آـ۲۲۰۷

آگهی مزایده

شرکت سهامی چای ایران حدود ۳۰ر۰۰۰ کیلو گرم غبار چای و ۱٦ر۰۰۰ کیلو گرم ته انباری را از طریق مزایده بفروش‌میرساند. خواستاران میتوانند همه روزه در اوقات کار اداری و حداکثر تا تاریخ شنبه بیست و نهم اردیبهشت ماه ۱۳۵۲ که آخرین روز قبول پیشنهاد است برای دریافت برگ شرایط شرکت در مزایده وتسلیم پیشنهاد باداره دبیرخانه شرکت واقع در خیابان وصال شیرازی شماره ۲ر۱۰۷ مراجعه نمایند . م‌الف ۱٦۷٦

آـ٦٤۰۰ شرکت سهامی چای ایران

آگهی تغییرات شرکت سهامی خاص خدمات مهندسی آب وبرق‌ثبت‌شده بشماره ۱٤٦٦۹

طبق تصمیم مجمع عمومی عادی بطور فوق‌العاده مورخ بیست‌وهفتم اسفند ماه ۱۳۵۱ تغییرات زیر در شرکت مذکور بعمل آمد.

چون آقای محمدعلی هادی‌زاد ، عضواصلی و آقای کیومرث معقول، عضو علی‌البدل هیئت مدیره از سمت خود استعفا کرده‌اند ، آقای پرویز فرتاش بسمت عضو اصلی و آقای یداله پرویزی بسمت عضو علی‌البدل بجای اعضاء مستعفی برای بقیه دور، عضویت هیئت مدیره انتخاب شده‌اند.

م‌الف ۱۸۳۵

رئیس اداره ثبت شرکتها و مالکیت صنعتی

آـ٦۷۸۲

آگهی مناقصه شماره ۱۰

تاریخ ۲٦ر۱ر۵۲

مدیریت تهیه و خرید فرماندهی لجستیکی نیروی زمینی شاهنشاهی ۱۲ قلم اجناس مشروحه زیر را :

ردیف نوع

۱ـ ذغره ساخته شده کلاه خدمت

۲ـ سیم کلهگی کلاه خدمت

۳ـ سیم کلهگی کلاه کاسکت

٤ـ ذغره ساخته شده کلاه کلاسکت

۵ـ تسمه جلو وعقب کاسکت‌دار

٦ـ نقاب رویه اسفنجی

۷ـ خرطوم لوله‌ای

۸ـ فتر جلوی کلاه

۹ـ مقوای خارجی

۱۰ـ نایلون کف کلاه

۱۱ـ نقاب پلاستیکی کلاه خدمت

۱۲ـ نایلون مشکی

طبق نمونه ومشخصات موجود و بتعدادیکه در برگ شرایط مندرج است

از طریق مناقصه خریداری مینماید.

پیشنهاد دهندگان میتوانند با مراجعه به دایره خرید مدیریت تهیه و خرید فرماندهی لجستیکی نیروی زمینی شاهنشاهی وملاحظه نمونه اجناس ودریافت برگ شرایط و مشخصات معامله پیشنهادخودراطبق مفـاد مندرج در شرایط معامله تنظیم و تا ساعت ۱۲ روز شنبه ۱۵ر۲ر۵۲ به دفتر مدیریت تهیه و خرید تسلیم نمایند.

اداره مناقصه‌گذار مدیریت تهیه‌وخرید فرماندهی‌لجستیکی نیروی زمینی شاهنشاهی

خیابان ۲۵ شهریور ساختمان لجستیکی

آگهی مناقصه شماره ۸

تاریخ ۲٦ر۱ر۵۲

مدیریت تهیه و خرید فرماندهی لجستیکی نیروی زمینی شاهنشاهی یک قلم اجناس مشروحه زیر را:

ردیف نوع

۱ـ کمربند برزنتی مشکی طبق نمونه و مشخصات موجود (بتعدادیکه در برگ شرایط معامله مندرج است)

از طریق مناقصه خریداری مینماید.

پیشنهاد دهندگان میتوانند با مراجعه به دایره خرید مدیریت تهیه و خرید فرماندهی لجستیکی نیروی زمینی شاهنشاهی وملاحظه نمونه اجناس ودریافت برگ شرایط و مشخصات معامله پیشنهادخودراطبق مفاد مندرج در شرایط معامله تنظیم و تا ساعت ۱۲ روز دوشنبه ۱۰ر۲ر۵۲ بدفتر مدیریت تهیه و خرید تسلیم نمایند.

اداره مناقصه‌گذار مدیریت تهیه‌وخرید فرماندهی‌لجستیکی نیروی زمینی شاهنشاهی

خیابان ۲۵ شهریور ساختمان لجستیکی

آـ۵۸۹۳

آگهی تبدیل نوع وتغییرات دیگردرشرکت‌سهامی شه‌پور ثبت شده بشماره ۱۲٦۸۳

برابر تصمیم مجامع عمومی عادی و فوق‌العاده مورخ ۲۹ر٤ر۵۱ و۲ر۱۲ر۵۱ تغییرات زیر در شرکت نامبرده بعمل آمد.

۱ـ نوع شرکت بسهامی خاص تبدیل گردید ونام فعلی آن شرکت سهامی خاص شهپور میباشد . ۲ـ اساسنامه جدیدی مشتمل بر ۲٦ ماده تصویب وجایگزین اساسنامه قبلی گردید .۳ـ والاگهر شهرام پهلوی‌نیاو آقایان دکتر پرویز پاکدامن . دکتر عبدالعزیزمیرعمادی دکتر احمد متین ودکتر شاه‌گلدیان بسمت اعضاء اصلی هیئت مدیره . ٤ـ آقایان دکتر کیومرث دادمرز ودکتر چنگیز امیری بسمت اعضاء علی‌البدل برای مدت دو سال انتخاب شدند . ٤ـ آقای دکتر احمد همامی بسمت بازرس اصلی و آقای دکتر سعید اصفی بسمت بازرس علی‌البدل برای مدت یکسال تعیین گردیدند۵ـ روزنامه‌های اطلاعات و کیهان جهت‌درج و نشرآگهی‌ها تعیین شد. ٦ـبموجب صورتجلسه هیئت مدیره مورخ ۷ر۵ر۵۱ والاگهر شهرام پهلوی‌نیا بسمت ریاست هیئت مدیره و آقای دکتر عبدالعزیز میرعمادی بسمت مدیر عامل و آقای دکتر ضاری‌شاه‌گلدیان بسمت منشی‌هیئت مدیره برگزیده شدند. ۷ـطبق ماده ۲۲ اساسنامه حق امضاء کلیه تعهدات و اسناد مالی از جمله قراردادها. چکها. و سفته‌ها . حواله وبرات و مفاصا حسابها با مدیر عامل باتفاق دونفر از اعضاء هیئت مدیره وبا مهر شرکت میباشد اوراق اداری را مدیر عامل بتنهائی امضاء خواهد نمود.

رئیس اداره ثبت شرکتها و مالکیت صنعتی .مهدی نراقی

آگهی اصلاحی

پیرو آگهی شماره ۳۰۲٤۲ـ۲۸ر۹ر۵۱ مربوط به شرکت سهامی خاص کارخانجات کمك فنر ایندامین دربند ۱ آگهی ۵۰ماده اشتباه و ۵۵ ماده صحیح است . الف ۱۸۳۷

رئیس اداره ثبت‌شرکتهاو مالکیت‌صنعتی،مهدی‌نراقی

آـ٦۷۸٤

آگهی انتخاب بازرسان شرکت سهامی خاص قندشازند ثبت شده‌بشماره ۱۱۵۹۲

طبق صورتجلسه مجمع‌عمومی عادی بطور فوق‌العاده مورخ ٦ر۱۲ر۵۱ آقای حبیب‌اله فقفوری بسمت بازرس اصلی‌وآقای‌محمد علی‌سلیمانلو بسمت بازرس علی‌البدل برای مدت‌یکسال انتخاب شدند.

رئیس اداره ثبت‌شرکتهاو مالکیت صنعتی،مهدی‌نراقی

نتیجه قرعه‌کشی

بلیطهای دوتومانی اعانه‌ملی

سری ۱۱٦٦ چهارشنبه ۵۲/۲/۵

برندگان ۵ تومانی	برندگان ۱۰ تومانی	برندگان ۵۰ تومانی	برندگان ۱۰۰ تومانی	برندگان ۵۰۰ تومانی
۲	۷۰	۱۹۸	۰۰۳۰	

برندگان ۵ هزارتومانی	برندگان ۲ هزارتومانی	برندگان ۱ هزارتومانی
۰۱۰۳۸۸۹	۰۱۸۰۵۴۹	۰۱۲۳۰۴۲
۰۲۰۳۸۸۹	۰۲۸۰۵۴۹	۰۲۲۳۰۴۲
۰۳۰۳۸۸۹	۰۳۸۰۵۴۹	۰۳۲۳۰۴۲
۰۴۰۳۸۸۹	۰۴۸۰۵۴۹	۰۴۲۳۰۴۲
۰۵۰۳۸۸۹	۰۵۸۰۵۴۹	۰۵۲۳۰۴۲
۰٦۰۳۸۸۹	۰٦۸۰۵۴۹	۰٦۲۳۰۴۲
۰۷۰۳۸۸۹	۰۷۸۰۵۴۹	۰۷۲۳۰۴۲
۰۸۰۳۸۸۹	۰۸۸۰۵۴۹	۰۸۲۳۰۴۲
۰۹۰۳۸۸۹	۰۹۸۰۵۴۹	۰۹۲۳۰۴۲
۱۰۰۳۸۸۹	۱۰۸۰۵۴۹	۱۰۲۳۰۴۲
۱۱۰۳۸۸۹	۱۱۸۰۵۴۹	۱۱۲۳۰۴۲
۱۲۰۳۸۸۹	۱۲۸۰۵۴۹	۱۲۲۳۰۴۲
۱۳۰۳۸۸۹	۱۳۸۰۵۴۹	۱۳۲۳۰۴۲
۱۴۰۳۸۸۹	۱۴۸۰۵۴۹	۱۴۲۳۰۴۲
۱۵۰۳۸۸۹	۱۵۸۰۵۴۹	۱۵۲۳۰۴۲
۱٦۰۳۸۸۹	۱٦۸۰۵۴۹	۱٦۲۳۰۴۲
۱۷۰۳۸۸۹		۱۷۲۳۰۴۲

برنده ۱۰۰ هزارتومانی

۰۷٦۳٦۸۱

انعکاس تحولات کرمان در بیانات رئیس اتاق اصناف

طرح تازه‌ای از چهره‌ی شهر کرمان

تشریف فرمائی شهبانو به کرمان فصل تازه‌ای در تاریخ جغرافیای اجتماعی این منطقه باز کرد و بی‌تردید مسافرت معظم‌لها نشانه عظمت‌وبزرگی در تحولات انقلابی خطه جنوب شرقی ایران بشمار میاید .

تغییرات بنیانی عمده‌ای در شئون همگانی زندگی مردم پدیدار شده که با معیار های انقلاب تطبیق میکند .

در گوشه و کنار شهر آثار حرکت و فعالیت و تلاشهای عظیم انسانی بچشم میخورد، تداوم مساعی همه جانبه‌ی شهرسازی‌وبرنامه های‌عمران که در دست‌اجرا است انسان رابه‌آینده کرمان عمیقاامیدوار میکند .

تغییر سیستم ترکیب تاریخی جامعه شناسی یك واحد جغرافیای بزرك در جنوب شرقی‌ایران به برکت‌ایده‌های انقلاب صورت گرفته است .

از راست بچپ: آقایان جلیل‌مظهری منشی ، محمد صنعتی خزانه‌دار ، محمدعلی رشیدفرخی رئیس اتاق اصناف ، تقی زند قائم مقام دبیر کل حزب در استان کرمان، محمدحسن پناه‌پور معاون اتاق اصناف ـ حسن‌داودی عضو .

آقای محمدعلی رشیدفرخی از معدود بازرگانان کرمان است که تجربیات انبوهی‌درمسائل اجتماعی دارد وی اخیرا بسمت رئیس‌اتاق اصناف کرمان برگزیده شد. وی در جمع اصنافو طبقات‌اجتماعی شهر کرمان ویژگیهائی داردو در بین تجار و مردم سرشناس‌است. دید رئیس اتاق اصناف در زمینه مسائل اجتماعی بویژه مسائل انقلاب در کرمان قابل ارزیابی دقیق است.

آقای محمد علی رشیدفرخی که خلاصه نظرات وی را در چند تیتر منعکس کرده‌ایم گفت: شهر کرمان حرکت‌وجنبش خود را در مسیر واقعی انقلاب‌شروع کرده و این حرکت کلیه عوامل ترکیب‌دهنده نظام کهن را درهم شکسته و یک چهارچوب جدید مطابق با ضرورت‌های تاریخی انقلاب در تهیه محیط زیست کرمان تشکیل شده است. آقای رشیدفرخی افزود تشریف‌فرمائی شهبانو به کرمان سیمای کرمان را بکلی عوض کرد و به برکت معظم‌لها ارزشهای اجتماعی‌تازه‌ای در شهر کرمان پدیدار شد و در ظرف مدت کوتاهی تحولات‌بنیانی عمیقی در گستره کرمان و در زندگی مردم روی داد که ارزش این تحولات باچند دهه کار در کرمان کاملا تطبیق میکند.

در اینجا آقای محمد علی رشیدفرخی رئیس اتاق اصناف اشاره به اقدامات آقای‌مصطفی درخشش استاندار کرد و گفت مساعی و فعالیت‌های استاندار تغییرات عظیمی‌را درکرمان‌بوجود آورده بطوریکه آثار و نتایج کارهای ایشان سخت در کرمان تاثیر گذاشته، زیرا شهر کرمان در مجموع با یکمقدار بافت‌های کهنه ارزش زندگی در بدترین شرایط زیستبر ا بخاطر می‌آورد لیکن با تحولاتی که بشکل بنیانی در سطح‌شهر انجام گرفته و تعبیرات تشریحی در سیستم معماری بافت شهری مجموعه‌فعلی شهر کرمان را سخت جالب و زیبا کرده است معابر و خیابانها گشاد شده و مصالح آنها تغییر کرده وفضاهای تنگ و خفقان‌آور وسعت دل‌انگیزی پیدا کرده‌است و بطور کلی باصطلاح حال و هوای شهر عوض شده این اقدامات همچنین توجه کسانی را که سالها دور ازکرمان زندگی کرده‌اند برانگیزانده‌است بنابراین نقش آقای درخشش استاندارکه این تحولات رابااالهام ازاندیشه‌های رهبر بزرگ و شهبانوی مهربان عرضه کرده قابل‌ستایش است و مردم کرمان هرگزخاطره خدمات‌ومساعی ایشان رافراموش نمیکنند. آقای رئیس اتاق اصناف گفت اینهمه، از آثار و نتایج انقلاب شاه ومردم است وچندین سال دیگر مردم این شهر بهتر میتوانند ارزش خدمات امروز را درک بکنند.

در پایان آقای محمد علی رشیدفرخی گفت اتاق اصناف کرمان برنامه های وسیعی برای رفاه عمومی طرح کرده وبرنامه‌های اتاق بتدریج در آینده‌عملی خواهد شد و امیدوارم باهمکاری و همفکری مردم شرافتمند کرمان بخصوص کسبه و مغازه‌داران اتاق اصناف کرمان در زمینه اجرای برنامه‌های عمومی که متضمن تثبیت نرخ ارزاق و رفاه عمومی میباشد بتواند قدم‌های سودمندی بردارد . وی افزوددر دهه اول انقلاب تغییرات عظیمی در ترکیب طبقاتی کرمان روی داد در دهه دوم نیز همه آثار مشکلات اجتماعی بااجرای‌برنامه پنجم و برنامه‌های وسیع‌دیگری‌که از طرف دولت پیش‌بینی شده رفع خواهد شد و مردم عموما از سطح رفاه و آسایش خاصی برخوردار خواهند شد.

رئیس اتاق اصناف اظهار امیدواری کرد که با همکاری آقایان محمد حسن پناه‌پور نایب رئیس اتاق اصناف جلیل مظهری منشی و محمدعلی‌صنعتی‌خزانه‌دار و حسن داودی عضو و نصرالله ثمره کرمانی و علی متدین واکبر محمودی بازرس همچنین آقای زند دبیر کمیته استان حزب ایران‌نوین کرمان بتواند برنامه‌های سودمند اتاق اصناف را به منظور تامین رفاه اهالی کرمان بمرحله اجرا بگذارد.

از مهدی باختر

آگهی تبدیل نوع و تغییرات دیگر در شرکت‌سهامی صنعتی و تولیدی شاهمیر ثبت‌شده بشماره ۸۷۸۱

برابر تصمیم مجمع عمومی فوق‌العاده مورخ ۱۵ر۱ر۱۳۵۲ تغییرات زیر در شرکت نامبرده بعمل آمد : ۱ـ سرمایه شرکت از مبلغ پانزده میلیون ریال بمبلغ یک و نیم میلیون ریال تقلیل یافت و مبلغ اسمی سهام بیست هزار رال به مبلغ دو هزارریال کاهش داده شد بنابراین سرمایه شرکت مبلغ یکمیلیون وپانصد هزار ریال منقسم به هفتصد و پنجاه سهم با نام دو هزار ریالی تمام پرداخت میباشد ۲ـ نوع شرکت بسهامی خاص تبدیل‌گردید ونام فعلی آن‌شرکت سهامی خاص شاهمیرمیباشد ۳ـ اساسنامه جدیدی مشتمل بر ۳۸ ماده تصویب و جایگزین اساسنامه قبلی گردید ٤ـ روزنامه اطلاعات جهت درج و نشر آگهی ها تعیین شد ٥ـ آقایان علی اکبر رضوی و علی فرهمند رضوی بسمت اعضای اصلی و آقای عبداله رضوی بسمت عضو علی‌البدل هیئت‌مدیره برای مدت‌دو سال انتخاب‌گردیدند ٦ـ آقای‌هوشنگ مولوی بسمت بازرس اصلی و آقای محمد قلی بیکی بسمت بازرس علی‌البدل برای مدت یکسال تعیین گردیدند ۷ـ بموجب صورتجلسه هیئت مدیره مورخ ۱٦ر۱ر۱۳۵۲ آقای علی فرهمند رضوی بسمت ریاست و آقای علی اکبر رضوی بسمت نیابت ریاست هیئت مدیره و آقای عبداله رضوی بسمت مدیر عامل برگزیده شدند ۸ـ حق امضاء کلیه اسناد اعم از عادی و مالی بعهده هر یک از آقایان علی فرهمند رضوی و علی اکبررضوی اعضاء اصلی و آقای عبداله رضوی عضو علی‌البدل ومدیر عامل با مهر شرکت میباشد .

م الف ۱۸۳٦

رئیس اداره ثبت شرکتها و مالکیت صنعتی ـ مهدی نراقی
آ ـ ٦۷۸٦

سپاسگزاری و تقاضای تشویق

اخیرا با اقدامات آقای مهندس انصاری رئیس اداره راه استان مرکزی درامر وضع راههای رودبار قصران و لواسانات بهبود چشمگیری حاصل شده که‌ازاین حیث موجبات رضایت و خرسندی اهالی این منطقه‌فراهم گردیده است.بدین مناسبت از مقامات مربوطه تقاضا دارد بنحو مقتضی نسبت‌به تشویق و تقدیر آقای مهندس انصاری رئیس اداره راه استان‌مرکزی اقدام فرمائیدو ضمن‌آرزوی موفقیت بیشتر برای آقای مهندس‌انصاری ازایشان سپاسگزاریم.

از طرف اهالی رودبار قصران و لواسانات ـ سید محمد معصومی ،صفرعلی شمشکی ،حجت‌الله ساوجی
آ ـ ٦۸۰۸

آگهی شرکت سهامی سوئیس اکسپرس

برابر صورتجلسه مجمع عمومی‌و هیئت مدیره شرکت سهامی سوئیس اکسپرس مورخ ۲۸فروردین ماه ۱۳۵۲ تغییرات زیر درشرکت صورت گرفت.

۱ـنوع‌شرکت‌بسهامی خاص و نام آن به‌شرکت‌سوئیس‌اکسپرس (شرکت‌سهامی‌خاص)تبدیل گردید .

۲ـ اساسنامه جدیدشرکت در ۷۰ ماده به تصویب رسیدبا تسلیم یك نسخه از اساسنامه جدید باداره ثبت‌شرکت ها اساسنامه قدیم ازدرجه اعتبارساقط می‌باشد.

۳ـ باتوجه به تصویب‌اساسنامه‌جدیدآقایان ناصرمیناچی‌مقدم‌ـ آلبرت سربلاقیانس ـربرت‌سربلاقیانس باکلیه اختیارات مندرج در اساسنامه برای مدت دوسال بسمت‌اعضای اصلی هیئت‌مدیره شرکت انتخاب شدند که آقای ناصر میناچی مقدم رئیس‌هیئت مدیره‌ـآقای‌آلبرت‌سربلاقیانس‌مدیرعامل‌وآقای ربرت‌سربلاقیانس نایب‌رئیس هیئت مدیره شرکت می‌باشند.

٤ـ کلیه‌اسناد و مدارك تعهدآورشرکت باید بامضای متفق دو نفرازسه‌نفر آقایان‌ناصر میناچی‌مقدم ـ آلبرت‌سربلاقیانس‌و ایوان گریگوریان برسد.

٥ـ آقایان هایطوك‌آبکاریان وادواردخاچیك برای‌مدت یکسال بترتیب بسمت بازرسان اصلی‌وعلی‌البدل شرکت انتخاب شدند.

٦ـ کلیه‌آگهی های شرکت در روزنامه اطلاعات منتشر خواهد شد. م‌الف ۱۸۲٥

رئیس‌اداره ثبت‌شرکت هاومالکیت‌صنعتی‌ـمهدی‌نراقی
آ‌ـ٦۷۸۰

آگهی شرکت سهامی سوژمیران

برابر صورتجلسه مجمع عمومی و هیئت مدیره شرکت‌سهامی سوژ میران مورخ ۲٦ فروردین ماه ۱۳۵۲ تغییرات زیردرشرکت صورت گرفت .

۱ـ نوع شرکت بسهامی خاص و نام آن بشرکت سهامی سوژمیران (شرکت سهامی خاص) تبدیل گردید .

۲ـ اساسنامه جدید شرکت در ٦۹ ماده بتصویب رسیدو با تسلیم یک نسخه از اساسنامه جدید باداره ثبت شرکت ها اساسنامه قدیم از درجه اعتبار ساقط می باشد .

۳ـ باتوجه بتصویب اساسنامه جدید آقایان ژان . آ. گونز‌ـ شارل لوژن ـ کورنلیس کول ـ پل . و . دوهو ـ پیرمرسیه ـ ولادیمیرآپراکسین ـ آندره اوسلوس با کلیه اختیارات مصرح در اساسنامه برای مدت دو سال‌بسمت اعضای هیئت مدیره‌شرکت انتخاب شدند که آقای ژان . آ . گونز رئیس هیئت مدیره ـ آقای شارل لوژن نایب رئیس هیئت مدیره ـ آقای کورنلیس‌کول مدیر عامل ـ آقای پل . و . دوهو عضو هیئت مدیره و مدیر . آقای پیرمرسیه عضو هیئت مدیره و مدیر و آقایان ولادیمیر آپراکسین و آندره اوسلوس اعضای هیئت مدیره میباشند .

آقای ژرسی سیکورسکی نیز بعنوان مدیر شرکت تعیین گردیدند .

٤ ـ دارندگان حق امضای شرکت بشرح زیر تعیین گردیدند :

الف ، باستثنای اسناد مربوط بخرید و فروش اموال‌غیر منقول که برای اعتبار و امضای آنها نمایندگی مخصوصی از طرف هیئت مدیره داده می شود کلیه اسناد و مدارک تعهدآور شرکت باید بامضای مشترک دو عضو هیئت مدیره و یا امضای یکی از اعضای هیئت مدیره باتفاق یکی از آقایان ژرسی سیکورسکی و یا اسحق نقره‌ای باشد .

ب ، کلیه اسناد مربوط بامور جاری اداری یا کارمندان شرکت برای بهره برداری معادن و اجاره محل ها بامضای متفق آقایان کورنلیس کول ، مدیر عامل و ژرسی سیکورسکی یا بامضای یکی از آقایان نامبرده باتفاق امضای آقای اسحق نقره‌ای معتبر خواهد بود .

ج ، کلیه چک ها و اسناد راجع بحساب شرکت در بانک ملی ایران ـ بانک تهران ـ بانک ایران و انگلیس و یا بانک ایران و روس باید بامضای متفق دو عضو هیئت مدیره یاامضای یکی از اعضای هیئت مدیره باتفاق آقای ژرسی سیکورسکی و یا بامضای یکی از آقایان نامبرده در فوق باتفاق آقای‌اسحق نقره‌ای برسد .

د ، هر یک از آقایان کورنلیس کول ، ژرسی‌سیکورسکی، اسحق نقره‌ای ، میتوانند در مقابل کلیه ادارات مانند اداره‌پست و تلگراف وتلفن ، اداره گمرک راه‌آهن و غیره اقدامات لازم انجام داده و رسید و مفاصا بدهند و نیز میتوانند برای انجام اقدامات مذکور در بالا باشخاص دیگر از طرف شرکت وکالت بدهند .

٥ـ آقایان نامی مشیری و دکتر یحیی‌زاده برای مدت یکسال بترتیب بعنوان بازرسان اصلی و علی‌البدل شرکت‌انتخاب شدند .

٦ـ کلیه آگهیهای شرکت در روزنامه اطلاعات منتشر خواهد شد .

م الف ۱۸۲٦

رئیس اداره ثبت شرکتها و مالکیت صنعتی ـ مهدی نراقی
آ ـ ٦۷۷۸

مجمع عمومی عادی سالیانه باشگاه ایران

مجمع‌عمومی عادی سالیانه باشگاه ایران روز دوشنبه ۱۰ اردیبهشت ماه ۱۳۵۲ ساعت چهاربعداز ظهر در محل باشگاه خیابان کاخ‌جنوبی تشکیل می‌گردد.

از اعضاء محترم باشگاه تمنی می‌گردد در روز و ساعت مزبور در باشگاه حضور بهمرسانند.

دستور جلسه:

۱ـ استماع گزارش عملکرد سال ۱۳۵۱ و تصویب‌ترازنامه.

۲ـ برگزیدن هیئت مدیره و هیئت‌نظارت برای‌سال ۱۳۵۲.

باشگاه ایران
۲ـ۲ آ‌ـ۱۹۱۱

آگهی تبدیل نوع‌وتغییرات‌درشرکت سهامی‌تجارتی‌توانا

برابر تصمیم مورخ۱۵ر۱۲ر۵۱ مجمع عمومی عادی بطور فوق‌العاده صاحبان سهام تغییرات زیر در شرکت نامبرده بعمل آمد:۱ـ نوع شرکت بسهامی خاص تبدیل گردید و نام و نوع فعلی آن‌شرکت سهامی خاص تجارتی توانا»میباشد ۲ـاساسنامه جدیدی مشتمل بر ٤۷ ماده و٥ تبصره تصویب و جایگزین اساسنامه قبلی گردید.۳ـ آقایان علی کشفی وپرویز ارشدو خانم‌فرناز‌هدایت بسمت اعضاء هیئت مدیره برای‌مدت دو سال انتخاب شدند.٤ـ آقای علی روستا بسمت بازرس اصلی وآقای امیرارسلان نامدار بسمت بازرس علی‌البدل شرکت برای‌مدت یکسال برگزیده شدند٥ـ روزنامه‌اطلاعات جهت نشر آگهی‌های مربوط به شرکت تعیین شد. ٦ـ بموجب صورت جلسه مورخ ۱٥ر۱۲ر٥۱ هیئت مدیره آقای‌علی کشفی بسمت رئیس وخانم فرناز هدایت بسمت نایب‌رئیس هیئت مدیره وآقای پرویزارشد بسمت مدیر عامل شرکت برای مدت دوسال انتخاب شدند. ۷ـ حق‌امضاء چکهاو سفته ها و بروات وقرار داد ها و سایر مدارك‌الزام‌آور شرکت با امضاء متفق رئیس هیئت مدیره ویك نفر از اعضاء هیئت مدیره و یابا امضاء متفق مدیر عامل و یکی ازاعضاء هیئت مدیره با مهر شرکت ولی اوراق عادی و اداری و مراسلات شرکت را مدیر عامل بتنهائی امضاءمینماید.

م‌الف ۱٦۳۸

رئیس اداره ثبت‌شرکتهاو مالکیت‌صنعتی،مهدی‌نراقی

آگهی تبدیل نوع‌و تغییرات دیگردرشرکت سهامی‌تولیدی تهران خلیج ثبت‌شده بشماره ۱۱۳۳۳

برابر تصمیم مجمع عمومی فوق‌العاده مورخ ۲٥ر۱ر۱۳۵۲ تغییرات زیر درشرکت نامبرده بعمل‌آمد ۱ـ نوع شرکت‌سهامی خاص تبدیل گردید و نام فعلی آن شرکت سهامی خاص تهران خلیج میباشد ۲ـ اساسنامه جدیدی مشتمل بر ٤٦ ماده و یک تبصره تصویب و جایگزین اساسنامه قبلی گردید ۳ـ آقایان‌حسین خداداد ـ مرتضی سیف‌الهی و میرحسین قرشیان بسمت اعضاء هیئت مدیره برای مدت دو سال انتخاب شدند ٤ـ آقای بهرام رحمت‌شاهی بسمت بازرس اصلی و آقای رضا رضی بسمت بازرس علی‌البدل برای مدت یکسال تعیین گردیدند ٥ ـ روزنامه اطلاعات جهت درج و نشر آگهیها تعیین شد ٦ـ بموجب‌صورت جلسه هیئت مدیره مورخ ۲٥ر۱ر۱۳۵۲ آقای حسین خداداد بسمت رئیس هیئت مدیره و آقای مرتضی سیف‌الهی بسمت‌نایب رئیس و آقای میرحسین قرشیان بسمت مدیر عامل‌برگزیده شدند ۷ـ حق امضاء کلیه اوراق و اسناد بهادار و قرارداد ها با دو نفر از سه نفر مدیران شرکت متفقا با مهر شرکت میباشد واوراق اداری را که تعهدی برای شرکت ایجاد نکند آقای میرحسین قرشیان مدیر عامل بتنهائی امضاء خواهد نمود .

م الف ۱۸۲٤

رئیس اداره ثبت شرکتها و مالکیت صنعتی ـ مهدی نراقی
آ ـ ٦۷٦٤

آگهی دعوت مجمع عمومی عادی سالیانه

مجمع عمومی‌عادی‌سالیانه شرکت‌سهامی خاص ورلداکسپرس (دنیااکسپرس) درتاریخ دوشنبه ۲٤ اردیبهشت ماه ۱۳۵۲ساعت ٤ بعدازظهر درمحل شرکت خیابان ویلا چهارراه ثریا شماره ٦۸ تشکیل میشود ازکلیه صاحبان سهام دعوت میشود که در روز و ساعت مقرر درمحل شرکت حضور بهمرسانند .

دستور جلسه :

۱ـ استماع گزارش بازرس .

۲ـ رسیدگی و تصویب بیلان سال ۱۳۵۱ .

۳ـ تعیین خط مشی شرکت درآینده .

٤ـ انتخاب بازرس شرکت .

هیئت مدیره شرکت سهامی خاص ورلداکسپرس (دنیااکسپرس)
آ‌ـ٦۳۱٤

شرح حال عالیجناب خورن اول پیشوای مذهبی ارامنه

بطور اطلاع داده شده بود کلیسای نوبنیاد(سنت‌سرکیس) در تهران با حضور عالیجناب خورن‌اول پیشوای مذهبی‌ارامنه در خیابان ویلا گشایش‌خواهد یافت .

شورای خلیفه‌گری ارامنه شرح حال عالیجناب را برای استحضار ارامنه ایران برای درج بروزنامه‌اطلاعات فرستاده که در زیر مشاهده میشود .

عالیجناب خورن اول درسال ۱۹۱٤ در شهر نیکوزیا واقع در جزیره قبرس متولد گردید، تحصیلات مقدماتی خود را در زادگاه خویش بپایان رسانید و سپس در سال ۱۹۳۱ وارد مدرسه عالی مذهبی آنتیلیاس واقع در بیروت (لبنان) شد . در سال ۱۹۳۷ پس از اتمام دوره تحصیلات‌مذهبی بکسوت روحانیت درآمد. از سال۱۹۳۷ برای مدت سه سال بتصدی امور دبیرخانه‌مرکز دینی‌ارامنه سیلیسی منصوب و مشغول کار گردید . بین سالهای ۱۹٤۰تا ۱۹٤۲ ضمن تدریس‌در مدرسه عالی مذهبی بیروت معاونت ریاست همان مدرسه را نیز بعهده داشت . در سال ۱۹٤۲ بسمت کفالت خلیفه‌گری‌ناحیه قمیشلی واقع در شمال سوریه برگزیده شد .

درسال ۱۹٤۷ بدرجه اجتهاد (اسقفی) نائل آمد و سپس بمدت چهار سال مدیریت تشریفات مرکز روحانیتو شخص پیشوای مذهبی ارامنه را عهده‌دار گردید .

در سال ۱۹٥۱بسمت خلیفه ارامنه لبنان انتخاب شد و در دوران تصدی امور خلیفه‌گری خدمات ارزنده‌ای بعمل آورد . پس‌از فوت شادروان (کارگین هوسپیان) پیشوای مذهبی‌ارامنه در سال ۱۹٥٥ عالیجناب خورن اول باحفظ سمت بنیابت‌مرکز مذهبی برگزیده شد و این سمت را تا انتخاب (زاره)اول بعنوان پیشوای مذهبی ارامنه بعهده داشت .

در سال ۱۹٦۳ پس‌از رحلت شادروان (زاره) اول از طرف مجمع نمایندگان حوزه های دینی قلمرو سیلیسی بعنوان پیشوای مذهبی ارامنه‌برگزیده شد .

عالیجناب خورن اول‌در سالهای گذشته زمانیکه سمت خلیفه ارامنه لبنان و همچنین نیابت مرکز دینی ارامنه را بعهده داشت دوبار بکشور ایران مسافرت نموده و به پیشگاه مبارك اعلیحضرت همایون شاهنشاه آریامهر شرفیاب گردیده است .

معظم‌له در دوران پیشوائی مذهبی ارامنه مسافرتهای متعددی نیز به ایالات متحده آمریکا، کشور های‌آمریکای جنوبی ،قبرس، سوریه،حبشه، یونان و درباروواتیکان نموده و باسران و پیشوایان مذهبی کشور های مزبور ملاقات و مذاکره کرده است .

عالیجناب خورن اول‌بمنظور بازدید از جامعه ارامنه ایران و گشایش کلیسای نوبنیاد (سنت سرکیس) تهران در تاریخ هفتم اردیبهشت ماه‌سال جاری وارد ایران خواهد شدو مدت یکماه در ایران اقامت خواهد گزید و در مدت‌اقامت خویش در ایران به اصفهان، شیراز ، خوزستان و تبریز مسافرت خواهد نمود .

PARS INTERNATIONAL MANUFACTURING COMPANY LTD.

TEHRAN

has an outstanding career opportunity in

ADMINISTRATIVE MANAGEMENT

THE JOB

OFFICE and ADMINISTRATION MANAGER is the position you will be trained for. This function encompasses, among others, control of the day-to-day administration of our offices, the development of employee plans and policies, plus the co-ordination of recruiting activities.

PIMCO believes in training on-the-job. You learn by doing. The Company Manager and the Manufacturing Manager will guide you and help you learn fast.

You will have the opportunity to develop your own ideas and to exploit your abilities to the full. Your progress depends entirely on you.

THE RIGHT MAN FOR THE JOB

- **Has a university degree and an excellent record of achievement. He need not even have a university degree if he has demonstrated outstanding abilities.**
- **Has some business experience, preferably in an administrative capacity.**
- **Has brains, initiative and energy. He must be a thinker, a doer, and have good contact with people.**
- **Speaks and writes fluent English.**
- **Is an Iranian national.**
- ***Is preferably between 26 and 32 years old.***

If you are interested in making a career with a dynamic and forceful organization, please send your application to:

Pars International Manufacturing Co. Ltd.
The Company Manager
P.O. Box 2531
Tehran / Iran

سالن آرایش بی‌با
(لندن)

لاندن شماره (۲) توالت عروس بالوازم آرایش بی بالندن تحت نظر (مهری) جاده پهلوی بین ایوبی و قصر یخ تلفن ٦۸۰۱٤٤

WANTED

LADY MASSEUR, age 22-35 spoken knowledge of English necessary.
Call IRIS SAUNA 636021 Ext. 181 for interview.

تعداد ده برگ سهام پانصدریالی شرکت تعاونی‌تاکسیرانی تهران از شماره ۳٦۷٦۲ تا ۳٦۷٦٥ و از شماره ۱٤۱۱ تا ۱٤۱٦ بنام پرویزسلیمان‌میگونی ساکن تهران نارمک خیابان مدائن خیابان ٥۲ پلاک ۱٤ مفقود از درجه اعتبار ساقط است .
آ‌ـ ۳۳۰۱

نیازمندیهای شما

اگهیهای متفرقه

قابل توجه کامیون‌داران
حمل بار روزانه پنجاه تن تا یکسال از میمنتا تهران‌طالبین به تلفن ۷۹۱٦۹۳رجوع‌فرمایند

گمشده

چک و سفته گمشده
چک شماره ٥۷۲٦۹۹ حساب جاری ۲۱۰۲ تاریخ۲٥ر۲ر٥۲ بانک بازرگانی ایران شعبه پخش کود شیمیائی‌بمبلغ٦٥۰۰ ریال و سفته بیست هزارریالی سررسید ۲۷ر۲ر٥۲ متعهدآقای مرتضی مفقود شده از درجه اعتبار ساقط است ملکپور .

دسته چک شماره حساب ٥۱۸۸ بانک سپه تجریش و مقداری اسناد مفقود گردیده‌از درجه اعتبار ساقط است .
آ‌ـ ٦٤٤۲

قبول سفارش کالا از خارج تلفن ٦٦٤۰۷۷

الکتریکی اسرام
فروشنده لوازم الکتریکی تجریش باغ فردوس
۸۷۲۸۲۱

برای متخصصین عکس پرتره ازرتکنیکی‌نو برفن ظهور فیلم تحت‌از شهرستانها نماینده‌فعال میپذیریم تلفن ۷۹٥٤۳٥
آ‌ـ ۱۸٦۰

آمپرفایر ۱۲۰ وات فیلیپس بفروش میرسد تلفن ۳۱۲٦۸۰

SALESMAN
Representatives of well-known international companies are looking for an active first class SALESMAN for Chemical Raw Material in their Chemical Department. Previous experience in this line of advantage. Requirements: Applicant of Iranian nationality must be proficient in English and have military exemption. Application in writing in English, stating previous experience and curriculum vitae, requested to the Manager, Unduetsch Iran Co., Ltd., P.O. Box 12-1381, Tehran. Tel. 844026-29.

نه برای تبلیغ

فقط برای اطلاع پژوهشگران وراست‌اندیشان

اسلام وتحولات زندگی

تالیف استاد محمد قطب ترجمه . محمدعلی عابدی

از چاپ خارج شد

ناشر انتشارات عابدی خیابان بوذرجمهری بازار شیرازی مرکزپخش‌موسسه انتشارات‌فراهانی تلفن ٥۳۰٤٦٥

قیمت باجلد زرکوب و کاغذ اعلا در ٦۲۰صفحه ۳۰۰ ریال‌ـ ضمناجلد ۱۲ ترجمه تفسیر مجمع‌البیان از طبع‌خارج‌و جلد۱۳ بزودی‌منتشر میشود

تاریخ ۲۷ر۱ر۱۳۵۲
شماره ب ر٥۹ر۷۳رخ

بدینوسیله باطلاع عموم میرساند

صاحبان‌عکسهای بالا به ترتیب‌ازسمت راست آقایان مهدی سعیدی ازتاریخ ۱٥ر۱۲ر٥۱ محمدعلی‌چهره‌سااز‌تاریخ ۱٥ر۹ر٥۱ داود رحمانی راد ازتاریخ ۱۳ر۸ر٥۱ و آقای مهدی پیشنمازی‌از تاریخ ۱٥ر۱۰ر٥۱ در شرکت‌سهامی شیمیائی‌پارس‌هیچگونه سمتی‌نداشته‌و ندارند انجام هرگونه معاملاتی با نامبردگان بنام‌شرکت‌سهامی‌شیمیائی پارس از درجه اعتبار ساقط است .

صدور یکصد و بیست میلیون کاشی

توسط یک واحد عظیم تولیدی

بزرگترین قرارداد صدور کاشی بخارج از کشور

منعقد گردید

برای اولین بار در تاریخ صادرات کاشی در جهان کارخانه چینی ایران موفق گردید طی یک قرارداد بیست میلیون کاشی بخارج از کشور صادر نماید.

افتخارات کارخانجات گروه تولیدی ایرانا

در پرتو انقلاب سفید شاه و مردم و همکاریهای صمیمانه و سدریغ وزارت اقتصاد

۱ـ صدور یکصد و بیست میلیون کاشی بخارج از کشور ظرف سه سال اخیر

۲ـ اولین محصولی که بخاطر مرغوبیت موفق باخذ مهر موسسه استاندارد و تحقیقات صنعتی ایران گردید.

۳ـ عدم افزایش در قیمت ها از آغاز عرضه محصول.

۴ـ تقلیل بمیزان ۲۰ درصد در بهای محصولات خود در آذرماه ۱۳۴۷ بمنظور همکاری با اداره تثبیت قیمتها.

۵ـ افزایش دستمزد کارکنان خود همه ساله بمیزان ۷ تا ۲۰ درصد.

۶ـ گسترش روز افزون کارخانجات بمنظور بالا بردن سطح مرغوبیت محصول و صدور هرچه بیشتر آن بکشورهای خارجی.

۷ـ تامین احتیاجات داخلی مملکت و گسترش آن در سطح کلیه روستاها بمنظور پیشرفت بهداشت عمومی.

۸ـ انعقاد بزرگترین قراردادهای فروش کاشی بمنظور توسعه صادرات.

۹ـ رقابت با بزرگترین کارخانجات کاشی سازی دنیا در امر صادرات.

۱۰ـ رفاه کامل کارکنان خود از نظر بیمه و بازنشستگی و سایر احتیاجات. و دهها افتخارات دیگر.

جنایت درخانه شماره ۱۰۳

نقش آفرینان این ماجرای خونین :
رضا فلاح شغل نقاش ۳۲ ساله ، متهم به قتل
معصومه حبیبی : ۱۹ ساله همسر رضا ـ مقتوله
محمد حبیبی : ٦۰ ساله پدر مقتول
صفر حبیبی : ۱۸ ساله برادر مقتول
محل وقوع حادثه:خانه شماره ۱۰۳ کوچه عربها ـ تهران

محمد حیدری

آنها صبح را با خون و مرگ آغاز کردند

سه شنبه این هفته ، تهران روز را با جنایت آغاز کرد . . . .
بامداد سه شنبه این هفته، در جائی از این شهربزرگ دری بازشد ، زنی خون آلود با پهلوی شکافته ، شده بیرون دوید ، مردی غضبناك با کاردی آخته وآغشته‌به خون‌سردر پی زن نهاد ، مردی دیگر کوشید بین‌آنها حایل شود و از وقوع جنایتی تازه جلوگیری کند ، اما اسباب جنایت چنان فراهم آمده بود که گریز از آن امکان نداشت .

ورود ناگهانی مردی چهل ساله به کلانتری ۱۳ تهران ، اضطراب بهمراه‌داشت. مامورین از حرکات عصبی مرد حدس زدند حامل خبر ناخوشایندی است. مرد، سرگشته ونگران مرتباسراغ رئیس را می‌گرفت. مامورین می کوشیدند او را آرام کنند ، اما موفق نمی ـ شدند. مرد میخواست فقط با رئیس کلانتری صحبت کند . فقط بارئیس کلانتری !

سرانجام ماموران او را به اتاق افسر نگهبان راهنمائی کردند ، و در آنجا مردبه‌سخن آمد. بریده بریده گفت :

ـسر کار عجله کنید، شمارا بخداعجله کنید ...همسایه‌ام می خواهدزنش رابکشد ... همین حالا میخواهد او رابکشد. چند ضربه چاقو باوزده .اگر دیر برسید ، کار از کار می گذرد..

خبر ، همچنانکه مامورین حدس می‌زدند ،ناخوشایند بود. خبر بوی خون وجنایت می‌داد. پس آنان بی تاخیر عازم جائی که مرد می گفت آنجا جنایتی درشرف وقوع است، شدند . عازم خانه شماره ۱۰۳ کوچه عرب‌ها که تاکلانتری ۱۳ یك کیلومتر فاصله دارد ...

بین راه مرد هراسان ، با مامورین حرف زد:

ـمن مردی دندانسازم وخانه‌ای که‌حالا به آنجا میرویم ، خانه من‌است. دو ماه پیش یك‌اتاق به‌مردی که اسمش رضا است و میخواهد زنش رابکشد، اجاره دادم .زندگی این زن و شوهر بی‌سرو صدا می گذشت .دیشب پدرو مادر زن به تهران آمدند وصبح زندگی آرام آنهاناگهان به جهنمی تبدیل شد ... اول صبح امروز ناگهان جیغ‌زن‌رضا مرا از جا جهاند. من در طبقه دوم زندگی میکنم و آنها دریك اتاق طبقه اول . به کنار پنجره آمدم تا علت فریاد زدن زن‌رضا رابفهمم اما معصومه زن رضا را دیدم که غرق در خون ازاتاق بیرون دوید. یك لحظه فکر کردم خواب‌می‌بینم . اما همه چیز حقیقی بود. پهلوی‌شکافته معصومه ، خون گرم او و کارد خون‌آلودرضا که‌اندکی پس از زن مجروحش از اتاق بیرون دوید تاضربه های بعدی را به‌او بزند ... نمیدانم چه شد و چه نیروئی مرا بحرکت درآورد که در چشم‌برهم زدنی از طبقه بالا به طبقه پائین رسیدم و بین‌رضا وزنش حایل شدم. رضا ابتداز دیدن من یکه خورد و معصومه با استفاده ازاین فرصت خود رابه‌اتاق همسایه دیگرم که او نیز در طبقه پائین زندگی می‌ـ کند انداخت . من خواستم‌رضا را متوقف کنم، اما حالت نگاه او چنان بودکه فهمیدم او هیچ کس‌و هیچ چیز را نمی بیند ، مگر به چشم یك دشمن . هیچ هدفی ندارد ، جز کشتن . و هیچ‌چیز او را متوقف نخواهد کرد جز مرك ... اول بار پدر و برادر معصومه را که دیشب به تهران وارد شده بودند صدازدم اما گوئی آنها آب شده‌اند وبه زمین رفته‌اند . بعد شروع کردم به قربان صدقه شدن رضا ...

ـرضا جان ـعاقل باش ...
رضاجان ازخرشیطان‌بیاپائین...
رضاجان چاقویت راپینداز.

اما رضا هیچ‌نمی شنید .رضا هیچ نمی دید . رضا هیچ نمی‌ـ خواست . رضا بی توجه به من و التماس‌هایم به اتاق همسایه رفت ، معصومه رابغل کرد به راهرو بازگشت و او رادرراهرو انداخت وبعدبه او که خون از پهلویش فوران می‌زدخیره شد. و من که دریافتم قادر به‌انجام کاری نیستم ، پی شما آمدم ... اگر بجنبید میتوانیم زندگی‌زن بیچاره را نجات دهیم .

معصومه : تحقیقات بازپرس سرانجام‌روشن خواهد کرد او قربانی سوءظن‌بی جای شوهرش شده است ،یاآنکه واقعا قدم به راه ناصواب گذاشته بود .

رضا او متهم است در بامداد سه شنبه این هفته همسرش را کشته وپدرو برادرانش رامجروح کرده است .

زنی خفته بر بستر خون

صاحبخانه و مامورین‌سرانجام به خانه شماره ۱۰۳ کوچه عرب ها قدم گذاشتند . خانه چنان خلوت وساکت بودکه‌مامورین یك لحظه پنداشتند صاحبخانه دستشان انداخته . اما بوی‌خون تردیدشان را زایل کرد.

به راهنمائی صاحبخانه‌به راهرو رفتند ، و درآنجا فرشی ازخون استقبالشان کرد . خون تازه‌در یك بامدادخوب‌اردیبهشت‌آدمی را دگرگون میکند ،حتی اگر این آدم پلیسی بسیار حادثه دیده باشد .

مامورین به اولین‌در که‌رسیدند آنرا کشودند. در آن سوی‌در، زنی جوان و به‌غایت زیبا را دیدند که به بستری از خون آرمیده و واپسین لحظات حیات را سپری میکند . نفس های‌زن مقطع بود ، و چشمانش آهسته بر روی زندگی بسته می‌شد، و سرانجام نیز برای همیشه بسته شد .

همه گیج و مبهوت بودند . یك سئوال آزارشان میدادپس قاتل‌کو ؟پس قاتل کجاست ؟

اما خیلی زود قاتل‌را یافتند. قاتل همانجا و درگوشه‌ای از حیاط منزل ایستاده بود .وقتی مامورین او را دیدند، حالت‌مرد مسخی را داشت که رفته رفته به‌دنیای واقعیت‌هابازمی گشت. یك مامور پلیس جلو رفت وبه او دستبندزد . شاید سردی‌آهن دستبند بود که رضا را کاملا به‌حال عادی بازگرداند. بالحنی به سردی سرمای قطبی سخن گفت:

ـکشتمش ...کشتمش برای آنکه فاسد بود ، برای آنکه هرزه بود، برای آنکه به راه فساد رفت ... می‌دانید نمی‌ـ خواستم او را بهمین سادگی بکشم . اصلا تا امروز صبح قصد کشتنش را نداشتم . اما پدرو برادرش کاری کردندکه خونش را بریزم ...

مرد که حالا اندوه و خستگی چهره‌اش را تسخیر کرده بود، مکثی کردوبعد گفت:

ـدر لشت‌نشا « گیلان » باهم عروسی کردیم وبا هزار امیدبه تهران آمدیم . امیدمان به آینده بود ، اما در اینجا او زن من ، خراب شد . وقتی ظهر و شب خسته وکوفته به خانه می آمدم ، در خانه نبود . بعد از مدتی تحقیق فهمیدم بازنی بد‌ـ کاره بیرون میرود ، می‌رود تا او نیز بدکاره شود. خیلی نصیحتش کردم اما اثرنکرد ... ناگزیر به لشت‌نشا و به پدر و برادرش نامه نوشتم تا بیایند و برای نجات‌دخترشان‌ـ وزن‌من‌ـ کمکم کنند .آنهادیشب آمدند. از آمدنشان‌خیلی‌خوشحال‌شدم.

اما افسوس‌که وقتی واقعیت را تعریف کردم ،بجای آنکه‌روش مراوصبرمرا،تمجید کنند،جانب معصومه راگرفتند .. به این هم اکتفا نکردند و گفتند من بدم و دخترشان را با خود به لشت‌نشا خواهندبرد.

دیشب ، برایم شبی جهنمی بود .صبح زود کوشیدم باالکل آتش این جهنم را خاموش کنم اما نمیدانم چه پیش آمد که آتش خشمم شعله‌ورتر شدو معصومه را کشتم ... کشتم‌چون زیبابود و همانقدر که زیبا بود فاسد هم‌بود.

پرده آخر

رضاساکت شد. فقط‌بازگشت وبه جسد بیجان زن جوان و زیبایش نگاهی عمیق انداخت .

بظاهر تراژدی خاتمه یافته بودو مامورین قصد داشتندرضا رابه کلانتری ببرند . اماپیش از ترك خانه ، صدای ناله‌ای توجهشان را جلب کرد . گوش تیز کردند و فهمیدند صدا ، از اتاقی که در انتهای حیاط خانه شماره ۱۰۳ قرار دارد می‌آید. به آنجا رفتند و در راگشودند.

آنجا هم‌بستری از خون‌پهن شده بود . دراین بستر گنگون دو مرد آرمیده بودند ، پدر٦۰ ساله و برادر ۱۸ ساله‌معصومه. رضا اینان را نیز از آتش‌خشم خود بی نصیب نگذاشته بود . اما اگر دخترو خواهر این دو شانس نیاورده بودتا زنده‌بماند، آنها هنوز حیات داشتند و لذا بلافاصله به بیمارستان منتقل شدند .وگرچه هنوز حال محمد حبیبی پدر ٦۰ ساله معصومه وخیم است ، اما این امیدهست که او نیز چون پسرش زنده بماند .

وقتی مامورین رضا را از حیاط خانه شماره ۱۰۳ کوچه عرب هابیرون می بردند، زنی که در اتاق روبروی اتاق رضا و معصومه زندگی میکندزمزمه کرد:

ـرضا اشتباه می‌کرد. زنش نجیب‌بود... وسوسه و سوء ظن رضا را دیوانه کرد . اگر این سوء ظن لعنتی نبود، ما امروزرا با خون و مرك آغاز نمی کردیم.

***

اینك سه روزو دو شب از لحظه قتل معصومه می گذرد. معصومه در زیر خاك سیاه‌خفته است ، پدرو برادرش‌روی تخت بیمارستان لحظات دردآلودی را می‌گذرانند و رضا، پشت میله های زندان بسر می‌برد.

یك بازپرس‌دادسرای تهران می‌کوشد تا انگیزه این‌جنایت راکشف کند، زیرا که هنوز معلوم نیست‌آیا براستی‌آنچنان که‌رضا گفته ،معصومه‌راتهران ماشینی و صنعتی و بی‌ترحم به فساد کشانده یابنابه گفته آن زن همسایه ، معصومه معصوم وبناحق کشته شده‌است .

خاتمه تحقیقات بازپرس‌این رازرا برملا خواهد کرد.

تبریکات

جناب آقای مهندس کریم امیر افشاری
احراز مقام مدیریت عامل برق منطقه‌ای غرب را صمیمانه تبریک می‌گویم.
منوچهر شفیعی

جناب آقای دکتر محمد مهدوی
انتصاب شایسته شما را به مدیریت کل هواپیمائی‌کشوری تبریک می گوئیم .
الیاس احمدی و بانو

دوست محترم جناب سرهنگ شائقی
ارتقاء درجه جنابعالی را صمیمانه تبریک می گویم
سرگرد فهیمی

جناب آقای شاپور شهبازی
انتصاب آن جناب را بمدیریت عامل بانک صنایع ایران تبریک عرض نموده موفقیت روز افزون حضرتعالی را ازخداوند آرزومندم .
اصفهان ـ علی کوچک زاده

جناب آقای شاهپور شهبازی
انتصاب شایسته شما را بمدیریت عامل‌بانک صنایع ایران تبریک عرض نموده موفقیت روز افزون شما را ازخداوند متعال مسئلت دارم .
مدیر شرکت ترانسپورت شمس‌العماره ـ حاج سید حبیب‌اله ابوالسباع

جناب آقای محمد علی مسعودی
انتصاب جنابعالی را بمقام سناتوری تهران تبریک‌میگویم.
غلامحسین شادرو

جناب آقای دکتر باقر عاقلی
انتصاب شایسته جنابعالی را به سمت ریاست هیات مدیره ومدیر عامل سازمان تعاون مصرف شهر و روستا صمیمانه‌تبریک می گویم .
تربت حیدریه ـ مرتضی عاقلی

جناب‌آقای دکتر محمد مهدوی
انتصاب شایسته شما را به مدیریت کل هواپیمائی‌کشوری تبریک میگوئیم .
الیاس احمدی و بانو
٦٤۳۲ـآ

لغت‌نامه‌دهخدا
مجلات ۱۷۹ الی ۱۸۲ منتشر شده‌واز شماره ۱۸۳ الی ۱۸۵ تحت صحافی است .

سفارشات کارهای تراشکاری سری خیلی‌دقیق‌وکارهای‌گرم‌زنی وریخته گری پذیرفته میشود .
شرکت آ. اف تلفن ۸۲۹۳۸۸

ما ادعا میکنیم که کمدی‌ترین فیلم سالیان اخیر را برای‌شما ازمیان صدها فیلم کمدی انتخاب کرده‌ایم و برای اثبات ادعای خود از شمادعوت‌میکنیم که

ازامشب به سینماهای
تاج ـ بلوار ـ ایفل
تشریف بیاورید و ضمن تماشای شیرین‌ترین فیلم سال دو ساعت تمام بخندید و شاد باشید

مشهورترین گروه کمدی سینما اینبار در میان جنگل و بین دختران سکسی جنگلی سنك تمام میگذارند و شماراازخنده روده‌بر میکنند .

آگهی استخدام مهماندار هوائی
هواپیمائی ملی ایران «هما» بمنظور تکمیل کادر مهمانداری خود تعدادی داوطلب زن ومرد را باشرایط ذیل استخدام‌میکند.
۱ـ حداقل سن ۱۸ سال تمام و حداکثر سن ۲٦سال تمام .
۲ـ داشتن حداقل تحصیلات کارنامه قبولی چهارم متوسطه (کسانی که دارای تحصیلات بیشتری باشند در شرایط مساوی ارجحیت خواهند داشت .
۳ـ دانستن زبانهای خارجی (ترجیحا زبان انگلیسی) درحد مکالمه .
٤ـ نداشتن همسر و اولاد .
٥ـ گذراندن خدمت زیر پرچم و یا معافی دائم غیر پزشکی از خدمت .
٦ـ داشتن تناسب اندام و آراستگی و زیبائی ظاهر .
۷ـ حداقل قد ۱٦۳ سانتیمتر (حداکثر وزن ٥٥ کیلوگرم).
۸ـ قبول شدن از معاینات پزشکی (طبق معیارهای مرکز پزشکی «هما» .
۹ـ سپردن تعهد خدمت بمدت سه سال (پس ازخاتمه دوران آموزش .
حقوق و امتیازات :
۱ـ حقوق ماهیانه از بدواستخدام تا پایان دوره آموزشی تخصصی مهمانداری بمیزان ۹۰۰۰ ریال‌پس‌ازپایان دوره آموزش ده هزار ریال باضافه حق پرواز ومزایای آن .
۲ـ گذراندن دوره‌های آموزشی و تخصصی مهمانداری .
۳ـ ارتقاء بمقام سرمهمانداری در صورت احراز کفایت و برخورداری از مزایای مربوطه .
٤ـ استفاده از وسیله ایاب وذهاب از محل سکونت بمحل کار و بالعکس .
٥ـ استفاده ازبلیط رایگان برای والدین، خواهران وبرادران تحت تکفل طبق مقررات موضوعه «هما» .
داوطلبان واجد شرایط می‌توانند از تاریخ نشر این آگهی تا ۱۲ر۲ر٥۲ ازساعت ۹صبح تایک بعدازظهر همروزه باستثنای ایام تعطیل رسمی باداره استخدام و کاریابی هواپیمائی ملی ایران واقع در خیابان فرصت چهارراه ثریا مراجعه نمایند .
کسانی که در مصاحبه و آزمایشات سال جاری قبلا شرکت نموده و قبول نشده‌اند خواهشمند است از مراجعه مجدد خودداری نمایند
هواپیمائی ملی ایران «هما»

آگهی مناقصه خرید کاغذ
بانك اعتبارات تعاونی توزیع کاغذ مورد نیاز خودرا از طریق مناقصه خریداری مینماید شرکت کنندگان میتوانندبه اداره کارپردازی واقع در اداره مرکزی بانك مراجعه وصورتی که حاکی از نوع‌و مقدار کاغذ میباشد اخذو پیشنهادات خودرا در پاکت لاك‌ومهر شده پیوست قبض سپرده بمبلغ‌یکصد هزار ریال که بصندوق شعبه مرکزی این بانك پرداخت خواهند نمود و یا ضمانتنامه بانکی بمدت سه‌ماه حداکثر تا تاریخ پانزدهم اردیبهشت ماه تسلیم دفتر اداره کارپردازی نموده رسید دریافت دارندبه پیشنهاداتی که فاقد قبض سپرده ویا ضمانتنامه باشد ترتیب‌اثر داده نخواهد شد بانك در رد و یا قبول پیشنهادات‌واصله مجاز خواهدبود. بانك اعتبارات تعاونی توزیع

آگهی تبدیل نوع شرکت و تغییرات دیگردرشرکت سهامی (مهك) ثبت شده بشماره ٤٤۲۰
برابر تصمیم مجمع عمومی عادی بطور فوق‌العاده مورخ ۲۳ر۱۲ر ۱۳٥۱ تغییرات زیر در شرکت نامبرده بعمل آمد.
۱ـ نوع شرکت بسهامی خاص تبدیل گردید و نام فعلی آن شرکت مهک (سهامی‌خاص) میباشد ـ۲ـ اساسنامه جدیدی مشتمل بر ٤۷ ماده و٥ تبصره تصویب و جایگزین اساسنامه قبلی گردید ـ۳ـ آقایان مهندس سعید هدایت . پرویز هدایت و علی کشفی بسمت اعضاءاصلی هیئت مدیره و بانو فرناز هدایت (طیبی) بسمت عضو علی‌البدل هیئت مدیره برای مدت دو سال انتخاب شدند ـ٤ـ آقای فریدون جمشیدیان بسمت بازرس اصلی و آقای ابوالفضل حصیری بسمت بازرس‌علی‌البدل برای مدت یکسال تعیین گردیدند ـ٥ـ روزنامه اطلاعات جهت درج ونشر آگهی‌ها تعیین شد ـ٦ـ بموجب صورتجلسه هیئت مدیره مورخ ۲۳ر۱۲ر٥۱ آقای مهندس سعید هدایت بسمت رئیس هیئت مدیره و آقای پرویز هدایت بسمت نایب‌رئیس هیئت مدیره و آقای علی‌کشفی بسمت عضو هیئت مدیره و آقای اتاشاوان حسن جلالیان بسمت مدیر عامل انتخاب گردیدند مدیر عامل در برابر اشخاص ثالث و کلیه‌ادارات دولتی و موسسات شخصی نمایندگی شرکت را داشته وامور شرکت را طبق مصوبات هیئت مدیره اداره خواهد کرد ـ۷ـ کلیه اوراق و اسناد بهادار اعم از چک و سفته و بروات و سایر اسناد تعهدآور شرکت باید بامضاء رئیس هیئت مدیره ویکنفر از اعضاء هیئت مدیره ویامدیر عامل شرکت ودر غیاب مدیر عامل بامضاء متفق نایب رئیس هیئت مدیره و یکنفر از اعضاء هیئت مدیره ویا مدیر عامل رسیده و به مهر شرکت ممهور گردد. م‌الف ۱۸۳۲
رئیس اداره ثبت شرکتها ومالکیت صنعتی . مهدی نراقی
٦۷٦۸ـآ

نمایشنامه‌ای برای کودکان
شارك خانم

نوشته: بیژن مفید
کارگردان: دان لافون
اجراتوسط: گروه تئاتر کانون پرورش فکری کودکان ونوجوانان
محل اجرا: تئاترشهر
٦ تا ۱٥ اردیبهشت ٥و٥/۸ بعدازظهر
محل فروش بلیط گیشه‌ی تئاترشهر
کانون پرورش فکری کودکان ونوجوانان خیابان جم شماره ۳۱
خانه‌کتاب روبروی دانشگاه ـ روابط عمومی تلویزیون ملی ایران

آگهی رسمی ثبت تغییرات‌درشرکت سهامی کارخانجات پلاسکو کار ثبت شده بشماره ۹۱۰٦
برابر صورتجلسه مجمع عمومی عادی بطور فوق‌العاده مورخ ۱۲ر۱۲ر۱۳٥۱ تغییرات زیر در شرکت مزبور بعمل آمد :
۱ـ نوع شرکت از سهامی بسهامی خاص تبدیل گردید و نام شرکت عبارت خواهد بود از شرکت سهامی خاص کارخانجات پلاسکوکار . »
۲ـ اساسنامه جدید شرکت مشتمل بر ٦۱ ماده و دو تبصره تصویب و جایگزین اساسنامه قبلی شرکت گردید .
۳ـ آقایان صیون القانایان ، عطاءاله القانایان، لئون سرحدیان و ژورژیک آدامیان برای مدت دو سال بسمت اعضاء هیئت مدیره شرکت انتخاب گردیدند .
٤ـ آقای گورگ مناچاکانی بابایانس بسمت بازرس اصلی و آقای بیژن ظهوریان بسمت بازرس علی‌البدل شرکت برای یکسال مالی شرکت‌انتخاب گردیدند .
٥ـ روزنامه اطلاعات جهت نشر آگهیهای مربوط بشرکت تعیین گردید .
٦ـ و برابر صورتجلسه مورخ ۱۲ر۱۲ر۱۳٥۱ هیئت مدیره آقای صیون القانایان بسمت رئیس ـ هیئت مدیره ، آقای ژورژیک آدامیان بسمت‌نائب رئیس هیئت مدیره و آقایان عطاءاله القانایان و لئون سرحدیان بسمت مدیران عامل شرکت انتخاب گردیدند .
۷ـ مدیران عامل شرکت دارای کلیه اختیارات هیئت مدیره بوده و کلیه اوراق و اسناد و مدارک تعهدآور شرکت از قبیل قرارداد ها ، چکها ، بروات ، سفته ها و غیره را متفقا با مهر شرکت امضاء می نمایند .
م الف ۱٦٤۱
رئیس اداره ثبت شرکت ها و مالکیت صنعتی ـ مهدی نراقی

اخبار

در پارلمان ایران

علیرضا شفائی

لایحه تقسیمات کشوری

در کمیته مرکزی گروه پارلمانی اکثریت توصیه شددر مورد تقسیمات کشوری که لایحه‌ای در دست‌تهیه‌می‌باشد، قبلانظریات وپیشنهادات‌معقول‌و موجه ، در کمیسیونی مورد رسیدگی قرار گیردوباتوجه به مجموع نظریات‌و پیشنهاد ها ، لایحه جامعی برحسب مصالح عالیه کشور ووحدت ملی ، به پارلمان تقدیم گردد.

استخدام کارشناسان خارجی

نمایندگان عضو کمیته مرکزی گروه‌پارلمانی اکثریت هنگام بررسی اساسنامه شرکت ملی صنایع فولاد ایران‌خواستار شدنددرباره استخدام کار ـ شناسان‌و مستخدمین خارجی رویه واحدی پیش‌گرفته شودو بموجب‌قانون،استخدام‌مستخدمین خارجی شرکت ها با تصویب هیئت وزیران باشد.

تخلیه زباله و فضولات

امروز شور اول لایحه‌ای در جلسه علنی مجلس شورای‌ملی مطرح گردید که‌با تصویب‌آن شهرداری ها مکلفند محل‌های مخصوصی برای تخلیه زباله و فضولات ساختمانی ونظایر آن تعیین و ضمن انتشار آگهی باطلاع مردبرسانند . رانندگان وسایل نقلیه‌اعم از کندرو یا موتوری نیز مکلفند آنها را فقطدر محلهای تعیین‌شده از طرف شهرداری خالی نمایند .

در پروانه ساختمانی

در شهر هائی که نقشه‌جامع شهر تهیه‌شده‌است بموجب لایحه‌ای که شوراول آن امروز به‌تصویب رسید شهرداری ها مکلف شدند طبق ضوابط‌نقشه مذکور ، درپروانه ساختمان نوع استفاده از ساختمان راقید کنند. در صورتی که‌برخلاف مندرجات پروانه ساختمان ،در منطقه‌ای غیرتجاری ،محل کسب یاپیشه‌ویاتجارت دائر شود ، شهرداری در مورد تعطیل‌محل کسب یاپیشه ویاتجارت ،طی تشریفاتی اقدام‌خواهد کرد .

چك ۲۵۰ هزار تومانی

دوتن از نمایندگان مجلس شورای ملی که وزیر کشور رابرای بازدید اقدامات‌عمرانی حوزه‌انتخابیه خود دعوت کرده بودند ، در این سفر موفق شدند چکی به مبلغ‌دو میلیون‌و پانصد هزار ریال برای عمران شهراز وزیرکشور بگیرندو در اختیار مسئولان محل بگذارند . دکتر سام وزیرکشور که به اتفاق دکترجواد صفائی نماینده‌دامغان ودکتر عزت‌الله نصیری نماینده سمنان، به دامغان رفته بودچك مذکور را دراختیار مهندس تیرانداز فرماندار کل سمنان گذاشت.

جشن تاسیس حزب

بدستور سناتور پروفسوریحیی عدل رئیس کل حزب مردم‌از هم اکنون مقدمات تشکیل کمیسیون مخصوصی‌برای‌تنظیم برنامه هفدهمین سال تاسیس حزب مردم فراهم شد .اولین جلسه این کمیسیون یامدادروز شنبه با حضور مسئولان ارگان های مختلف حزبی و برخواز نمایندگان مجلسین تشکیل‌می شود .

لایحه آئین دادرسی کیفری

لایحه جدید آئین دارسی کیفری آماده تقدیم به‌پارلمان گردید . یك مقام اگاه در پارلمان گفت بدنبال تقدیم‌این لایحه از طرف وزیردادگستری لوایح تازه دیگری نیز بوسیله وزیر دادگستری‌در جهت‌تسریع کار مردم ، تقدیم پارلمان می شود .

ساختمانی ایران نوین

سناتورها و نمایندگان گروه پارلمانی اکثریت دیروز با دکتر کلالی دبیر کل حزب ایران‌نوین ملاقات کردند .در این‌ملاقات‌پیرامون‌مسائل‌مختلف حزبی ونیز ساختمان خانه‌ایران نوین در مشهد مذاکراتی‌بعمل آمد و قرار شد که با کمك همه‌ی اعضاء ، این ساختمان‌بنا شود . نمایندگان‌وسناتور های خراسان درهمین جلسه‌پرداخت یك‌میلیون ریال‌رابرای‌ساختمان مذکور تعهد کردند .

فعالیت های گروه پارلمانی

قدردانی مخصوص دفترسیاسی حزب ایران‌نوین نسبت به کار گروه پارلمانی این حزب در امر تنقیح و تصویب‌قوانین ، دیروز در جلسه کمیته مرکزی گروه پارلمانی اکثریت مطرح گردید در همین جلسه‌مهندس حاج حسن صائبی دبیر گروه گزارشی در خصوص اقدامات و فعالیت گروه در سال‌گذشته که برای‌دبیر کل حزب‌فرستاده شده‌بود، قرائت کرد .

بوسیله هیئت کارشناسان اتاق اصناف

نرخ بنگاههای معاملات ملکی تعیین میشود

درخواست‌چندین ساله‌اتحادیه صنف‌بنگاهداران‌معاملات املاک‌از وزارت دارائی‌اخیرا بوسیله‌اتاق اصناف بمرحله اجرادرآمد و بموجب مقررات آئین‌نامه‌اتحادیه قولنامه رسمی جایگزین قولنامه عادی گردید.

اتحادیه بنگاههای معاملات ملکی بدین منظوراز اتاق اصناف قدرشناسی کرد و اعلام داشت که از این پس برطبق ماده بیست وسه آئین نامه صنفی باید قرار دادهای ملکی روی قولنامه های رسمی درچهارنسخه‌نوشته شود که نسخ قولنامه های تنظیم شده در اختیار اتحادیه ،بنگاه طرف معامله ، خریدار و دفترخانه‌قرار خواهد گرفت .

اتحادیه صنف معاملات املاک اعلام کردکه قولنامه های رسمی دارای‌شماره‌مسلسل است‌و بوسیله اتحادیه دراختیار افراد قرارداده خواهد شد .باتوزیع این‌قولنامه ها امکان‌انجام معامله‌بوسیله‌دلال های دورمگرد و معامله گران سرپائی ، سلب میشود.

اتحادیه اعلام کردکه درتهران دو هزارو هشتصدبنگاه داررسمی و هزارودویست واحد معاملات ملکی بدون‌پروانه وششهزاردلال سرپائی وجود دارد و اتحادیه با صدور و توزیع قولنامه‌بکار این قبیل افراد که در کار دادو ستد املاک اخلال میکنند پایان داده است .

اتحادیه همچنین اعلام کردکه نرخ و درصد کمیسیون بنگاه ـ داران بوسیله هیئت کارشناسان اتحادیه تعیین و ضوابط این‌امر مهم اعلام خواهد شد . در حال حاضر بنگاه داران از معاملات درصدهای‌مختلفی دریافت میکنند و این مقرری با اقدامات اتحادیه یکنواخت خواهد شد .

حریق در بازارچه صفویه شمیران

شمیران ـ بعداز ظهر دیروز در انبار «یونولیت» بازارچه صفویه واقع در جاده شمیران حریقی روی‌داد که طی‌آن خسارات‌زیادی به‌اجناس وغرفه های این بازارچه وارد آمد .

باوقوع حریق که تنها دود غلیظ وسیاهرنگ نشانه آن‌بود، دهها‌نفر از مشتریان بازارچه سرفه‌کنان در حالیکه براثر دود لباس هاو سرو صورتشان سیاه شده بود بخیابان ریختند و عبور و مرور در جاده پهلوی مختل شد .ماموران آتش‌ـ نشانی شمیران بفاصله کمی در محل حاضر شدند و چون ورود بداخل بازارچه براثر دود غلیظ امکان پذیر نبود ، شیشه های درهای شمالی بازارچه راشکستند و باطفاء حریق پرداختند .

علت حریق بدرستی معلوم‌نیست و گفته میشود درمحل یونولیت ها کارگران سرگرم جوشکاری‌بوده‌اند و جرقه‌حاصل‌ازدستگاه جوشکاری باعث حریق شده است .

جلسه بنیاد اخلاقی

سه‌شنبه گذشته جلسه ویژه تسلیح اخلاقی تشکیل شد و بیانات جامعی پیرامون موضوعات اخلاقی و عظمت و حقانیت دین مبین اسلام ایراد گردید . جلسه آینده طبق معمول عصر پنجشنبه ۶ اردیبهشت در محل بنیاد برقرار میشود و یک حلقه فیلم اخلاقی نمایش داده خواهد شد .

نهمین سال انتشار اخبار پزشکی

هفته‌نامه اخبار پزشکی امروز وارد نهمین سال‌خدمت‌مطبوعاتی خود شد .انتشارمداوم یك نشریه تخصصی که هم برای پزشکان و دانشجویان رسته پزشکی‌وهم‌برای‌خوانندگان‌عادی مفید باشد ،کارآسانی نیست‌و این‌مهم‌را «اخبارپزشکی»بخوبی بانجام رسانده ودر طول انتشار موثق شده است همیشه‌آخرین پیشرفت ها و اطلاعات‌پزشکی‌را دراختیار خوانندگان خود قرار دهد.

ما نهمین سال انتشار اخبار پزشکی‌را به مدیر آن دکتر تهمورث فروزین و سایر کارکنان این هفته‌نامه تبریك می گوئیم و آرزوی پیشرفت مداوم برای آنهاداریم .

متهم بقتل دانش‌آموز تبریزی ،اعتراف کرد

بهرام بختیارزاده
(متهم به قبل)

★ متهم بقتل برای گرفتن انتقام از همکلاسی خود ، به خانه او رفت ولی برادر او را کشت و جنازه او را در چاه عمیق انداخت

یعقوب خانشی
(مقتول)

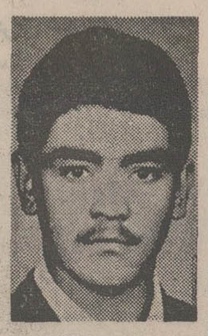

داود خانشی
(مجروح)

اهالی محل در مقابل خانه‌ای که قتل در آن روی داده اجتماع کرده‌اند .

تبریز ـ دیروز در تبریز ، همه‌جا صحبت از جنایت فجیع محله «عموزین‌الدین» بود . جنایتی که خانواده‌آن یک دانش‌ـ آموز ۱۸ ساله بود که طبق یک نقشه قبلی برای گرفتن انتقام از همکلاسی خود ، وارد خانه او شده بود.اما چون همکلاسی خود را در خانه نیافت برادر ۱۶ ساله او را که‌تازه ازمدرسه به خانه بازگشته بود و هنوز کتاب هایش را در دست‌داشت، کشت .

قتل ، ظهر پریروز در خانه شماره ۱۶۸ کوچه حاج‌اسماعیل محله«عموزین‌الدین» تبریزبوقوع پیوست و خبر آن در شماره دیروز به اطلاع خوانندگان عزیز رسید .

خبرنگار ما بدنبال گزارش قبلی خود افزود : دیروز بهرام بختیارزاده ۱۸ساله (متهم بقتل) هنرجوی سال پنجم هنرستان کشاورزی تبریز ، که از دوسال پیش با داود خانشی برادر یعقوب(مقتول) دوست‌وهمکلاس بود ، به هنرستان نرفت ونقشه قتل‌دوست‌وهمکلاس‌خود (داود) را کشید و نزدیک‌ظهر به خانه او رفت ولی یعقوب زود تر از برادرش بخانه رسید و بهرام بجای داود ، او را کشت .

متهم بقتل ، پس‌از کشتن یعقوب جنازه او را در چاه آب انداخت و منتظر برادر یعقوب شد .

ساعتی بعد «داود» برادر مقتول ،از راه رسید و در این مدت ، بهرام آثار جرم و لکه های خون را ازبین برده بود..

بهرام با همان خنجری که یعقوب را کشته بود ، بطرف داود نیز حمله‌ور شد و چند ضربه به بدن او وارد ساخت.

با دادو فریاد داود همسایگان بکمك او شتافتندو عباس‌اسکوئی یکی از ساکنان کوی «حاج اسماعیل» بهرام‌را که قصدفرار داشت ، دستگیر کرد و او را تحویل پلیس داد.

داود در بیمارستان به‌مامورین خبرداد که بهرام ، برادر اورا کشته و جنازه‌اش‌را در چاه آب انداخته است . و مامورین با کمك چند تن دیگر ، جنازه یعقوب را ازچاه آب که ۱۸متر عمق و ٤ متر آب داشت ،بیرون کشیدند ...

بهرام در بازجوئی اولیه ، منکر قتل یعقوب بود ولی‌ساعتی بعد به جرم خود اعترلف کرد. متهم بقتل که ساکن «کوچه‌باغ» تبریز است ، با صدور قرار بازپرس ،زندانی شد .

یعقوب خانشی(مقتول) دانش آموزسال‌سوم‌دبیرستان «سعدی» تبریز بود که یکسال پیش باتفاق برادرش داود ، برای ادامه تحصیل به تبریز آمده بود و در خانه‌ای که وسیله پدرشان خریداری شده بود ، زندگی میکردند .

آقای اسدپور بازپرس شعبه اول دادسرای تبریز ، مامور رسیدگی به پرونده این جنایت شده است .

حمله‌تندا‌ستادمحیط طباطبائی‌به طرفداران‌تغییر خط‌فارسی

تغییر خط ، بمنزله فراموش کردن اصل و نسب است !

تبریز ـ استاد محمد محیط طباطبائی طی‌یك سخنرانی در بین استادان و دانشجویان دانشگاه تبریز ، طرفداران و پیشنهاد کنندگان تغییر خط فارسی را مورد حمله وانتقاد شدید قرارداد و توصیه کرد که این عده پیش از عنوان کردن این مسائل ، همت کنند و اگریك یاچند بیسواد در بین خانواده‌وفامیل خوددارند،به‌آنها سوادبیاموزند تا لااقل نتیجه‌ای داشته‌باشد !

استاد طباطبائی گفت : تغییر خط‌فارسی ، یعنی فراموش کردن‌اصل‌ونسب‌فراموش کردن پدرو مادر . اگر می خواهید اصل‌ونسب خودرافراموش کنید، می‌توانید خط راهم تغییربدهید.

در راه بجنورد ـ مشهد اتوبوس مسافربری بدره افتاد

۵ نفر کشته و ۲۶ نفرمجروح‌شدند

بجنورد ـ بعداز ظهر دیروز اتوبوس ٤۹٤۵۵ قزوین متعلق بیگی‌از شرکت های مسافربری برانندگی تقی علاف یزدی که از تهران عازم مشهد بود در ۳۵ کیلو متری غرب بجنورد در سرازیری «قرمسیلاب» به علت لغزندگی جاده واژگون شد و بدره سقوط کرد .

درلحظه اولیه تصادف تقی‌علاف یزدی (راننده) و مرد ٤۰ ساله‌ای بنام استاد کشکولی کشته شدند و بقیه مسافرین که ۲۷ تن بودند مجروح گردیدند و به بیمارستان انتقال یافتند . ۲تن از مجروحین نیز که هویت آنان هنوز معلوم نشده است در بیمارستان جان سپردند . مجروحین عبارتند از : مراد بزرگواری ـ محمدحسنی ـ جواد قیاسی ـ اسماعیل لطفی ـ صدیقه بیضاوی ـ سیدعلی جمالی ـ سید محمدپرهیزکاری ـ بهاء الدین فتاحی ـعبدالله باقری ـ فاطمه بیگم جواهری ـ محمدکشکولی‌ـ مجید کشکولی‌ـ کوکب هاشمی ـفرزانه بیانی ـ شاه‌محمدی (کمکراننده)ـ ملقا قاضی ـ جواد محمودی ـ داود رضائی ـ علی حیدرفرجی‌ـ فاطمه تفرجی ـ محبوبه لطفی‌احمدزاده ـ و سفرعلی کشکولی ـ حبیب ومحمدرضا ومحمد کاوه ـ محمدحسین مسلم (راننده کمکی) ـ هادی شاه‌محمدی.

یك قربانی دیگر

بجنورد ـ ساعت ۱۰صبح‌امروز اتومبیل راه بجنورد بنام جواد غیاثی ۲۲ ساله دربیمارستان فوت کرد وتعداد قربانیان حادثه به ۵نفر رسید . یکی دیگر از مجروحین حادثه

درسروستان رودخانه های نفت‌جاری‌است

سروستان فارس ـ مهندسین و کارشناسان نفت صبح امروز برای آزمایش ، چاه نفت شماره یک سروستان فارس را آتش‌زدند ، چاه نفت چند ساعت شعله‌ور بود کمپس از نتیجه آزمایش‌دهانه آن‌مهار شد ولاکومهرگردید .

از نفت این چاه ، ده بشکه پلاستیکی برای آزمایش به‌تهران فرستاده شد .

طبق اظهارکارشناسان نفتی ، نتیجه آزمایشات چاه شماره یک سروستان فارس ، بسیاردرخشان بوده است .

یکی از مهندسین نفت دراین باره به خبرنگار ما در سروستان گفت :

سروستان روی دریایی ازنفت قرار دارد و رودخانه‌هایی از نفت زیرزمین جاری است . برای استخراج واستفاده از نفت سرشار سروستان ، قراراست بفاصله‌هریک کیلومتر ، یک چاه نفت حفر گردد .

دستور حفاری چاه

سروستان فارس‌ـ ازطرف کارشناسان شرکت ملی نفت ایران دستور حفاری‌سه حلقه چاه نفت در«سروستان» فارس صادر شد .

کارشناسان نفتی ازچندی قبل ، آزمایشهای متعددی برروی سنگهای چاه نفت شماره یك سروستان بعمل آوردند و باین نتیجه‌رسیدند که در این منطقه منابع‌نفتی غنی وجود دارد .

یکی از مطلعین امورنفتی در این زمینه بخبرنگار ما گفت: باتشخیص کارشناسان اکنون مسلم شده است منطقه سروستان فارس یکی از مناطق نفت‌خیز مهم‌کشور است و روی این اصل‌دستور حفاری سه حلقه چاه‌نفت در این منطقه صادر گردید .

تشکر بجای پول !

تبریز ـ پزشکان جراح‌و داخلی ماکو ، از طبابت و جراحی کارمندان دولت که براساس قرارداد اداره بیمه با ادارات ، از مزایای بیمه خود استفاده می کنند ، خودداری کردندو علت‌امتناع از جراحی و معالجه را عدم پرداخت‌حق بیمه اعلام‌نمودند.

پزشکان میگویند ، اداره بیمه از چهار ماه پیش،بابت معالجه و معاینه بیماران‌بیمه شده‌ای که کارمندان دولت هستند ، حق‌العلاج یاحقوقی برای آنان قائل نشده‌اند و پزشکان اعلام کردند که اداره بیمه ، تنها با ارسال نامه‌ای از زحمات‌و خدمات آنان‌در معاینه و علاج‌بیماران تشکر و قدردانی کرده‌و این تشکر خالی نمیتواند برای آنان آب و نان باشد !

ایران از سدکره جنوبی هم گذشت

بقیه از صفحه ۳

در نبرد های هوائی موفقیت اکثرا با بازیگران کره جنوبی بود و آنها فرصت و مجال خودنمائی‌به‌فورورارد حریف نمی دادند . حمله های ایران‌اکثر از دو جناح چپوراست صورت میگرفت وبهمین خاطر پرویز مظلومی نوك حمله ایران اغلب بلااستفاده بود .

در فاصله دو نیمه ایران، بررسی و تجدید نظر بهتری در بازی خود کرد و کره‌جنوبی نیز فرم خوب نیمه نخست را نداشت و این فرصتی‌بود برای ایران که به گل پیروزی‌خود دست یابد .

اواخر نیمه بازیگران‌ایران تا حدی نیروی خود را ازدست داده بودند و در عوض کره جنوبی یك نفس به بازی ادامه میداد و بخصوص دقیقه های آخر حمله های بیشتری از خود نشان داد . لیکن به سبب نداشتن یك تمام کننده، نتوانست راهی به‌دروازه ایران باز کندوبا همان نتیجه مغلوب گردید .

عربستان متوقف شد

سرانجام‌تیم عربستان‌سعودی، شگفتی آفرین این دوره از بازی ها مقابل ژاپنی های‌تغییر یافته، که بمراتب بازی بهتری نسبت به روز نخست خود در برابر ایران داشتند ، به زانو درآمد و ژاپن با ۳ گلی که‌در این دیدار به ثمر رساند به‌ـ پیروزی رسید .

هنوز بیش از یکدقیقه از آغاز بازی نگذشته بود که «هیروشی‌ناکائی» گوش‌چپ‌ژاپن دروازه عربستان را باز کرد . لیکن این آغاز ماجرا بود ، چرا که ٦ دقیقه بعد «شیگرو‌ـ آلییا» هافبك‌راست ژاپن‌پیروزی تیم خودرابادومین گل‌استحکام بیشتری بخشید . دنبال این گل بازی درمیانه میدان‌جریان داشت ، ضمن اینکه عربستان سعودی در جستجوی روزنه‌ای برای راه یافتن به دروازه ژاپن بود،لیکن عبورازه کازوموری‌تاتو دروازه‌بان ژاپن آسان نمی‌نمود

دقیقه۲۷، «ناکائی»زننده گل اول بایك شوت برگردان باردیگر دروازه عربستان رابه لرزه درآورد اما یوسف‌درواس، با سماجت حمله حریف را خنثی نمود .

ژاپنی هایکباردیگر در دقیقه۳۳ برقلب دفاع عربستان سعودی نفوذ کردند ، لیکن شوت سرکش «ماسایوکی کاتو» کاپیتن و بغل راست این تیم باچند سانتیمتر فاصله از فراز دروازه حریف گذشت .

دقیقه ٦۵ ژاپن دریك ضد حمله، باردیگر دروازه‌عربستان را گشود. «میتسوواتانابه» از جناح راست‌بافراری سریع‌توپ را روی محوطه ۱۸ عربستان سانتر کردو «یوشی هاروهوری» بازیگر شماره ۱۱ بایك شوت خوب سومین گل را برای‌ژاپن به ثبت رساند .

برنامه باغ گلستان
دو فیلم جالب در دو سالن
دور دنیا با جیب خالی و
فیلم جالب دستبرد
تلفن ۹۵۸۲۷٦

کودکان عقب‌افتاده
تاسیس هفت ساله باموفقیت تعلیم‌داده‌میشود تلفن ٦۲۳۷۷۹

اطلاعیه کنکور معماری
وهنرهای تجسمی و تزئینی
بعلت متمایزشدن کنکور معماری از کنکور سراسری وتغییر نحوه امتحانات اختصاصی معماری دانشگاه تهران و معماری داخلی دانشکده هنر های تزئینی و تجسمی و دانشکده هنرهای دراماتیک کلاسهای جدیدی جهت آمادگی کامل داوطلبان در آتلیه گلابتون دایر میگردد برای ثبت نام و اطلاع بیشتر بنشانی شاهرضا خیابان ابوریحان شماره ۵۸ مراجعه فرمائید.
آ ـ ٦۹۰٦

کلاس گمرک
چهارمین دوره کلاس گمرك وابسته باتاق بازرگانی‌و صنایع‌و معادن ایرا ن‌از ۱۵ اردیبهشت ماه برای تعیم تعرفه گمرکی که‌از اول سال ۵۲ بمرحله اجرا درآمده است بمدت ۱۲ هفته هرهفته دو جلسه بعد از ظهر ها از ساعت ٤ تا ٦ تشکیل میگردد .
داوطلبان میتوانند برای ثبت نام بدفتر آموزش اتاق بازرگانی و صنایع و معادن ایران واقع در خیابان تخت جمشید شماره ۲۵٤جنب سفارت امریکامراجعه نمایند.
اتاق بازرگانی و صنایع و معادن ایران

دوره‌سکرتری
اتاق بازرگانی و صنایع و معادن ایران برای ششمین دوره سکرتری وابسته باتاق از کسانی که دارای دیپلم متوسطه بوده و بزبان انگلیسی تسلط کامل داشته باشند ثبت نام مینماید .
داوطلبان میتوانند برای ثبت‌نام‌و کسب اطلاعات بیشتر قسمت آموزش اتاق بازرگانی و صنایع و معادن ایران جنب سفارت امریکا شماره ۲۵٤ مراجعه نمایند .
اتاق بازرگانی و صنایع و معادن ایران

آگهی دعوت‌مجمع عمومی عادی شرکت مهندسی جنرال سهامی خاص
جلسه مجمع عمومی عادی درساعت ده صبح روز پنجشنبه دهم خرداد ۱۳۵۲ درمحل شرکت خیابان تخت‌جمشید خیابان کیوان شماره ٦۷ ساختمان جنرال تشکیل میشود از کلیه آقایان صاحبان سهام‌دعوت میشودکه‌شخصا یاوسیله‌وکیل ثابت‌الوکاله خود د رجلسه مجمع حضور بهمرسانند .
دستور جلسه :
۱ـ استماع گزارش هیئت مدیره .
۲ـ تصویب ترازنامه وطرز تقسیم سود.
۳ـ انتخاب هیئت مدیره و بازرسین
٤ـ رسیدگی و اتخاذ تصمیم نسبت بامور عادی شرکت.
شرکت مهندسی جنرال ـ سهامی خاص

آگهی دعوت مجمع عمومی عادی
از سهامداران شرکت سهامی خاص کارتن ایران دعوت میشودکه در روز سه‌شنبه ۲۵ اردیبهشت ۱۳۵۲ ساعت پنج بعد از ظهر درجلسه مجمع عمومی عادی شرکت واقع در کیلومتر۹ جاده قدیم کرج حضور بهم رسانند.
دستو رجلسه :
۱ـ تجدید انتخاب هیئت مدیره وبازرسان
۲ـ تصویب ترازنامه
هیئت مدیره شرکت سهامی خاص کارتن ایران

انجمن دوشیزگان و بانوان
کلاسهای انگلیسی
انجمن دوشیزگان و بانوان
دوره جدید کلاسهای انگلیسی انجمن (دروس عمومی و مکالمه) بطور خصوصی و عمومی زیرنظر خانم «جودی‌کالیف» استادآمریکائی ، از بیستم اردیبهشت ماه تشکیل میشود .
انجمن برای شرکت کنندگان‌در این کلاسهامزایای خاصی درنظر گرفته است و بفارغ‌التحصیلان‌دیپلم «لویرکمبریج» داده خواهد شد .
برای‌نامنویسی به‌انجمن دوشیزگان و بانوان (خیابان بهار ـ تلفن ۸۲٤۸۳۱) مراجعه فرمائید .

تسلیت

تیمسار سرلشگر کیومرث صالح و بانو
بانهایت تاسف درگذشت سرکار سرهنگ خداداد را به خانواده محترم خداداد و صالح تسلیت عرض می‌نمائیم.
سرلشگر محمد رضا وحدانی و بانو

تیمسار سرلشکر کیومرث صالح
با نهایت تاسف درگذشت سرکار سرهنگ خداداد را به آن خانواده محترم تسلیت عرض می‌نمائیم .
مهندس محمود نصیری ـ مهندس‌محمد نصر

همکار گرامی جناب آقای دکتر علی‌اصغر مولوی
بااندوه فراوان درگذشت مادر ارجمندتان را تسلیت گفته و برای آن همکار عزیز و سایر بازماندگان دوام عمر و شکیبائی‌آرزو میکنیم.
راهنمایان تعلیماتی ناحیه ۳ تهران

کارمندان نیروگاه سد شهیانو فرح مصیبت واردمرا به‌خانواده کشاورز معتمد و طارمیان و سایر بازماندگان آنمرحوم تسلیت میگویند.
از منجیل ـ سیروس فرح‌پور

جناب آقای مهندس آذر خویش
هیئت مدیره شرکت مسا ضمن اندوه عمیق در غم بزرگ شما خود را شریک دانسته و قلبا به شما و همه خانواده تسلیت میگویند .
شرکت ساختمانی مسا

آقای محمد رجبیان
در اندوه فرزند از دست رفته‌ات ما را نیز شریک بدانید.
غفار وثوقی ـ محمد دادور ـ رحمانی
آ ـ ٦٤۷۰

فامیل محترم گودرزنیا
مصیبت وارده را تسلیت عرض میکنم ، بقاء عمر آن فامیل جلیل را از خداوند بزرگ مسئلت مینمایم .
بروجرد ـ حسن نویدی

جناب سرهنگ گلدوز ریاست‌محترم آگاهی شهرری
با نهایت تاسف مصیبت وارده را به آن جناب و بانو تسلیت گفته خود را در غم شما شریک میدانیم .
معروف و بانو

همسلک عزیز جناب آقای جواد معیری
درگذشت برادر ارجمندتان مرحوم رضا معیری راتسلیت عرض‌نموده سلامتی جنابعالی وبازماندگان محترم راخواهانیم.
از طرف سازمان جوانان حزب ایران‌نوین دشت میشان
سلیمانی‌نژاد

جناب آقای جواد معیری ریاست اداره تعاون و امور روستائی دشت‌میشان
درگذشت اخوی گرامیتان موجب نهایت تاسف و تاثر همکاران آنجناب است خداوند مهربان دراین مصیبت بزرگ به همکار گرانقدر و خانواده شریف آن مرحوم صبر جمیل و اجر جزیل مرحمت فرماید .
کارکنان اداره تعاون و امور روستاهای دشت میشان

جناب سرهنگ دکتر جلال مقدس
مصیبت وارده را صمیمانه تسلیت عرض مینماید .
ناهید ایران‌پزشکی

همسلک عزیز جناب آقای معیری ریاست محترم تعاون دشت‌میشان
بانهایت تاسف درگذشت مرحوم رضا معیری برادرارجمندتان را بشما و تمام خانواده تسلیت عرض مینماید.
از طرف کمیته حزب ایران‌نوین دشت‌میشان
حاج محمد هدایتی

جناب آقای‌فتح‌الله موسوی
بانهایت تاسف مصیبت وارده رابه آن جناب تسلیت عرض نموده‌بقای عمرو سلامتی جنابعالی و بازماندگان آن مرحومه را خواستاریم .
سرشکاربانی شاهرود ـسرهنگ یحیی قانعی و بانو

تیمسار سرلشگر سلیمی وسرکار سرهنگ محمدعلی سلیمی
بانهایت تاثر و قلبی اندوهبار مصیبت وارده را که خودنیز شریک شما میباشیم ، تسلیت عرض نموده ، صبر جمیل و عمر طویل برای شما و عموم بازماندگان محترم از خداوند متعال خواستاریم .
شهسوار ـ حسن شکیبائی ـ علی شکیبائی و بانو

جنابان آقایان محمد سپهرآرا ـ مهندس بیژن سپهرآرا
باکمال تاسف و تاثر فوت خانم قدسیه سپهرآراء راتسلیت عرض نموده بقای عمرآن جنابان و خاندان محترم را از درگاه خداوند استغاثه می‌نمائیم.
دکتر یزدی زاده و بانو

جناب آقای سالارفاتح (طغرل)
بااندوهی عمیق که‌هرگز زبانم قادربه بیان‌آن نیست درگذشت اسف‌انگیز دوست لایق وهوشیار و دانشمندم طغرل عزیز را به خاندان محترم آن‌فقید سعید خاصه جنابعالی و همسرداغدار و فرزندان دلبندش تسلیت‌میگویم .
از پاریس ـ محمود امامی

جناب آقای دکتر امیر عبدالوهابی معاون محترم بهداریکل استان مرکزی .
مصیبت وارده را تسلیت عرض نموده سعادت روزافزون و طول عمر آن جناب را خواستاریم .
بخش عفونی بیمارستان فیروزآبادی

تیمسار سرلشگر جعفریان
با نهایت تاسف مصیبت وارده را به آن تیمسارو‌خانواده محترم تسلیت عرض بقای عمر و شکیبائی بازماندگـــان را از درگاه ایزد متعال مسئلت دارم .
سپهبد محمد حسین ضرغام

جناب آقای ابوالفضل گودرزی و بانو
مصیبت وارده را تسلیت میگوئیم
فومن ـ امیری‌نیا و بانو

خاله‌زاده های عزیزم سرکار علیه بانوبدری صادق‌وزیری جناب آقای صادق گودرزنیا و جناب آقای الهیار گودرزنیا
باکمال تاسف از درگذشت برادر گرامتان مصیبت‌وارده را تسلیت عرض می‌نمایم .
نزهت حیات (صارمی) ـ کویت

تیمسار سرلشگر جعفریان
بانهایت تاسف فوت نابهنگام همکار عزیزم سرهنگ حجاری را از سوی خود و همکارانم تسلیت عرض نموده، سلامتی بازماندگان آن خانواده گرامی را از خداوند مسئلت دارم .
هفتگل ـ سرتیپ حسین قاسمی

همکار گرامی آقای مرتضی جعفری
مدیران و کارکنان شرکت‌حمل‌و نقل ساربانها وشرکت کارخانجات ایندامین مصیبت وارده را تسلیت گفته خود را در اندوه شما شریک میدانند .

تیمسلو سرلشگر جعفریان
با تاسف فراوان مصیبت وارده را به‌آن فرماندهـی عزیزتسلیت عرض مینماید .
اهواز ـ سرهنگ مجید بهرامی

تیمسار سرلشگر کیومرث صالح
افسران‌ـ درجه‌داران و سربازان نیروی زمینی شاهنشاهی مصیبت وارده را به‌آن تیمسار تسلیت گفته دوام عمر سلامتی بازماندگان را از درگاه ایزد متعال مسئلت دارند .
نیروی زمینی شاهنشاهی

استاد ارجمند جناب آقای فرشته‌خو
مصیبت وارده را تسلیت عرض می‌نمائیم .
دانش آموزان کلاس پنجم ادبی شبانه دبیرستان‌طبری

استادارجمند جناب آقای‌فرشته‌خو
ما را درغم خود شریک بدانید
دانش آموزان کلاس‌ششم فنـی شبانـه دبیرستـان طبـری‌ـ

آقای شیبانی سرپرست بیمه آریا در خوزستان
مصیبت وارده باعث کمال تاسف گردید سلامت و سعادت شما و بازماندگان را آرزومند است .
شرکت سهامی بیمه آریا

تلفن سرویس حوادث ۳۱۱۲۱۲

نخستین آتش‌سوزی عظیم سال ۵۲

یک انبار بزرگ کالای تجارتی را تبدیل به خاکستر کرد

در این آتش‌سوزی ۱۳ نفر مجروح شدند و تعداد زیادی یخچال، چرخ خیاطی، فلاسک، عدلهای پنبه و کالای دیگر سوخت

★ ۳ دستگاه کامیون که مشغول تخلیه و بارگیری بودند دچار حریق شدند
★ انبار، فاقد آب لوله کشی بود که این مسئله باعث گسترش بیشتر آتش شد

دیروز یکباردیگر یک بنگاه بزرگ کالای تجارتی در تهران طعمه حریق شد که طی آن میلیون ها ریال خسارت وارد آمدو سیزده نفر مجروح‌شدند. دامنه آتش بقدری وسیع بود که سی و شش دستگاه‌اتومبیل مخصوص آتش‌نشانی با بیش از صد مامور برای خاموش ساختن شعله های سرکش که کالا های تجارتی را درمحوطه سه هزار متری انبار دربرگرفته بود وارد فعالیت و عملیات نجات و امداد شدند.

گزارش خبرنگار ما حاکیست: ساعت دو ازده‌ظهر دیروز بنگاه فردحق‌یارو اقع‌در جاده‌آرامگاه طعمه حریق شد.

دراین بنگاه‌جنس‌های مختلف ازقبیل‌صندوقهای محتوی‌ظروف چینی، فیبر و فلاکس، بشکه های روغن، وسایل برقی، مارچوبه،چرخ خیاطی ویخچال نگهداری میشد و این اجناس متعلق به‌تجاربازار بود. بنگاه فردحق‌یار متعلق‌به اقایان اکبر اسماعیلی و حاج‌ابراهیم رونما میباشد.

دراین بنگاه ۲٤ نفر کارگر مشغول کار بودند و درجریان حریق‌سه‌دستگاه کامیون‌محتوی کالای تجارتی که بمنظور تخلیه و بارگیری بار در محوطه انبار توقف‌کرده‌بودند بکلی‌سوختند. حریق هنگامی اتفاق افتاد که کارگران‌و صاحبان بنگاه‌مشغول صرف ناهار بودند.

یکی از کارکنان بنگاه به خبرنگارماگفت: ساعت دو ازده ظهربود دکه‌سرایدار بنگاه‌روبرو دوان دوان وارد بنگاه ما شد و اطلاع دادکه قسمت شرقی بنگاه دود بلند شده است. ما فوراخود را بمحل رسانیدیم و باوسایلی که دراختیار داشتیم بجنگ آتش‌رفتیم اما کپسولهای موجود قادر به خاموش کردن آتش‌نبودو ناگهان حریق همه جای‌بنگاه‌را دربرگرفت‌و هرلحظه دامنه آن گسترش یافت

۲٤ نفر کارگر بنگاه که در داخل زیرزمین مشغول صرف ناهار بودند غافلگیر شدند و ما نتوانستیم جریان را به آنها اطلاع‌دهیم و درنتیجه کارگران درمحاصره آتش قرار گرفتند و ۱۳ نفر آنها دچار سوختگی شدند.

عباس زمانی راننده کامیون که کامیونش‌را تازه خریده بود و با بار درمیان شعله های آتش سوخته است گفت من به کامیون بارزده‌و اماده حرکت بودم وقتی وارد دفتر شدم‌تا آدرس مقصد را بگیرم ناگهان متوجه شدم که بنگاه غرق در آتش است و غیراز کامیون‌من دو کامیون دیگرکه‌درداخل بنگاه بود سوختند.

مامورین آتش نشانی درباره حریق بنگاه فردحق‌یار گفتند ساعت ۵۰ دقیقه بعداز ظهربود کمجریان‌را بما اطلاع دادند و ابتدا مامورین ایستگاه جنوب به محل حادثه رفتند، چون مامورین این شعبه نتوانستند به تنهائی اتش را مهار کنند از شعب دیگر اتش نشانی کمک خواسته شدودرمدت کوتاهی بیش از ۱۰۰ نفر مامور با ماشینهای کفسازوگاز و ماشین های مخصوص بمبارزه‌با آتش پرداختند. سه طرف بنگاه‌زمین های بایر است ولی درقسمت غربی بنگاه‌چند انبار کالای‌دیگر وجود دارد که مامورین ابتدا از نفوذ آتش به غرب بنگاه جلوگیری کردند تا انبار های دیگر طعمه حریق نشوند.

یکی از مامورین آتش‌نشانی گفت: این بنگاه اب لوله‌کشی نداشته و اگر این بنگاه آب داشت‌حریق تااین‌حددامنه پیدا نمیکرد.

اسامی مجروحین:

درجریان اتش‌سوزی بزرگ دیروز ۱۳ نفر مجروح شدند که به بیمارستان های سینا و شماره ۵ بیمه های اجتماعی منتقل‌گردیدند. اسامی مجروحین عبارتست از:

ملک‌حسین درویش ۳۲ ساله، یارعلی تونی ۱۸ ساله، محمدکریمی ۳۱ ساله، محمد حسین فتحی ٤۰ ساله، احمد علی‌جلیلوند ۲٤ساله، نصرت‌الله حقیقی ۱۸ ساله، فرج‌اللهفلاح زاده ۲۰ ساله، شکرالله صادقی ۲٤ ساله، حسین قربانی ۳٦ ساله، فرض‌الله عباسی ۳۸ ساله و عباس‌غلامرضازاده ٤۲ ساله.

علت حریق معلوم نیست

هنوز علت بروز حریق معلوم‌نیست‌و کارشناسان مشغول تحقیق و بررسی هستند تا معلوم کنند این انبار به چه علتی دچار آتش‌سوزی شده است.

یك نفر کشته شد

براثر آتش‌سوزی بزرگ‌دیروز یك‌نفر بنام ملك‌حسین درویش که در بیمارستان سینا بستری بود صبح امروز درگذشت.

بیمه کالاهای انبار

امروز کسب اطلاع شداز مجموع کالای موجود در انبار فرد حق‌یار دویست‌وهشتادوپنج میلیون ریال آن‌نزدشرکت‌های بیمه، بدین‌شرح بیمه‌بوده‌است: یکصد وهشتادوپنج میلیون‌ریال نزد بیمه‌ایران و یکصد میلیون ریال بقیه نزد چند شرکت بیمه خصوصی.

نمایندگان بیمه ایران و بیمه های خصوصی به محض اطلاع از جریان آتش‌سوزی در محل حادثه حاضر شدند و تاساعت یازده دیشب مشغول تحقیق و برآورد میزان خسارات وارده بودند.

گزارش خبرنگار ماحاکیست مقداری از کالای موجوددراین انبار که دچار حریق‌شده‌اندبیمه نبوده‌است.

ارتفاع ستون های عظیم دود، در آتش‌سوزی دیروز بقدری بلند و زیاد بود که از گوشه و کنار شهر براحتی دیده میشد. عکس صحنه‌ای از آتش سوزی‌را نشان میدهد

یك دختر ۱۹ ساله درراه مدرسه با اتومبیل تصادف کرد و کشته‌شد

تصادف کرد. ملیحه‌به بیمارستان سینا انتقال یافت و براثر شدت جراحات وارده جان سپرد.

ملیحه

بعداز ظهر دیروز هنگامی‌که ملیحه عزیزی دانش آموزکلاس ششم متوسطه‌دبیرستان‌عبرت از خیابان سلیمان‌خانی واقع در بخش دوازده تهران‌عازم مدرسه بود با اتومبیل شماره ۵۳۷۸۲ به رانندگی محمدرضا اژدرنیا

سه‌شنبه گوردون بنکس درامجدیه

کنسرت
کارگاه موسیقی کودکان و نوجوانان
رادیو تلویزیون ملی ایران
تئاتر شهر
۱٦ و ۱۷ اردیبهشت ۱۳۵۲ ـ ساعت ½۵ بعدازظهر
محل فروش بلیط: گیشه تئاتر شهر (چهار راه پهلوی)
● روابط عمومی سازمان رادیو تلویزیون ملی ایران تخت طاووس نبش روزولت
● دانشکده هنرهای زیبا ـ دانشگاه تهران
● ایران کتاب. خیابان فروردین
● بنگاه صفحه فروشی بتهوون ـ روبروی بزرگمهر
● انجمن فیلارمونیک تهران ـ خیابان ارفع

آقای وزیر دادگستری
آقایان قضات دیوانعالی کشور

این مجازات کافی نیست!

فقط ۴ سال زندان مجرد

برای تبهکاری که جنایات او از هر قتلی فجیع‌تر است جراحت جامعه را التیام نمی‌بخشد

این رأی را نقض کنید ... و برای این قانون چاره‌ای بیاندیشید

تبهکاری که دختران خردسال را میربودو آنها را به خانه های بدنام میفروخت روز گذشته درشعبه دوم دادگاه جنائی تهران فقط به‌چهار سال حبس مجرد محکوم‌شد!

او چهاربار سابقه بچه‌دزدی داشت و این مجازات اندک اگر با موازین قانونی منطبق باشد که بدون شک نیز هست با موازین انسانی واخلاقی مطابقت ندارد.

عمل این جانی تبهکار که دختران‌خردسال را در کام بدبختی وننگ وسیه روزی ابدی میافکند باوجود تکرار (که چهاربارآن‌برای دادگاه مسلم است) از هر قتلی‌ناشایست‌تر وفجیع‌تر است زیرا هربدرومادرشرافتمندی ترجیح میدهد دختر خردسالش یکبار جان به‌جان آفرین تسلیم کند ولی یک عمر اسیر ننگ و بدنامی و تیره‌بختی‌وبی‌ناموسی نگردد.

قانونی که رباینده دختران معصوم وعامل تیره‌بختی و سیه روزی آنها را پس از چهاربار سابقه موحش‌ترین جنایات فقط به چهار سال زندان محکوم میکند قانون نیست وبا اصول اخلاقی و شرافت بشری جهان امروز منطبق نمی باشد!

جنایتکاری که حیثیت انسان وعادی‌ترین عواطف بشری را بارهانادیده انگاشته و برپیکر اجتماع مترقی امروز ماشدیدترین ضربات را وارد ساخته فقط چهار سال بزندان محکوم میشود واگر مشمول ارفاق قرار گیرد خیلی زودتر از این مدت‌زندان را ترک می کند وباردیگر وبارهای دیگر بشکار دختران معصوم می پردازد.

آقایان قضات محترم دیوانعالی کشور! مردم شرافتمند و پدران ومادران سیه‌روزی که ماهها وسالها بخاطر فرزندان ازدست رفته خود درغم واندوهی جانکاه دچار بوده‌اند از شما میخواهند که این رای را نقض کنید ...

آقای وزیر دادگستری با احاطه ای که بمسائل قضائی دارید وبا توجه وارزشی که شخصا برای عواطف واحساسات انسانی وحیثیت و شرافت بشری قائل هستید از شما انتظار میرود اگر قانون شمابامقتضیات جهان امروز که گناه سلب آزادی ولکه‌دار کردن حیثیت‌انسانی را قابل‌بخشش نمیداند منطبق نیست آنرا عوض کنید واین زیاله های کثیف و تبهکاران دیو سیرت را از جامعه ما طردنمائید.

آگهی تشکیل مجمع عمومی

مجمع عمومی سالیانه شرکت فلاحتی اصفهانیها (سهامی خاص) اهواز در ساعت ۵ بعدازظهر روزپنج‌شنبه بیست‌وهفتم اردی‌بهشت ماه ۱۳۵۲ در دفتر شرکت واقع در خیابان ششم بهمن جنب‌پمپ‌بنزین تشکیل خواهد شد. احتراما از کلیه صاحبان سهام شرکت تقاضا دارد با رعایت مفاد اساسنامه در موعد مقرر حاضر و یا وکیل خود را معرفی و اعزام دارید.

دستور جلسه
۱ـ استماع گزارش هیئت مدیره‌و بازرس شرکت.
۲ـ انتخاب هیئت مدیره برای دو سال.
۳ـ انتخاب بازرس شرکت برای یکسال.
٤ـ ملاحظه بیلان و تصویب سود وزیان شرکت.

شرکت فلاحتی اصفهانیها (سهامی خاص) اهواز
آـ۲۲۸۵

فیلمی بزرگ و استثنائی برای آنانکه طالب آثار بزرگ و استثنائی هستند

آغاز دومین هفته نمایش موفقیت آمیز

فقط در سینما
رادیوسیتی

پل نیومن
در فیلم پاناویژن و رنگی
وسا
WUSA

باشرکت: جوان وود وارد
آنتونی پرکینز
لورنس هاروی
محصول پاراموونت

سئانسها ۱۵ر۱۱ صبح ـ ۳ـ ۱۵ر۵ ـ ۳۰ر۷ ـ ۴۵ر۹ بعد از ظهر

یك وسترن هیجان‌آور، زیبا وحشی، خیره کننده

آغاز دومین هفته نمایش درسینما

پولیدور

رابرت ردفورد
درفیلم پاناویژن و رنگی
جرمیا جانسون
JEREMIAH JOHNSON

محصول برادران وارنر

سئانسها ۱۵ر۱۱ صبح ـ ۱۵ر۱ ـ ۳۰ر۳ ـ ۳۰ر۵ ـ ۳۰ر۷ ـ ۴۵ر۹ بعد از ظهر

برنامه آینده فقط

شهرفرنگ

اولین سینمای ممتاز و ٤ ستاره ایران
* ***

مشهورترین قصه عشقی دنیا

آناکالدر مارشال
تیموتی دالتون
در شاهکار فنا ناپذیر «امیلی برونته»

عشق هرگز نمیمیرد
(بلندیهای بادگیر)

Wuthering Heights
باشرکت: هری اندروز
هیوگریفیت ـ جودی کرنول
رنگی ـ ایستمن کالر
محصول آمریکن اینترنشنال

جوانك ۱۹ ساله بود و زن ٤۰ ساله ... و چه‌قدرتی دارد عشق که ایندورا مجذوب یکدیگر کرد ...

ازامروز آغاز سومین هفته نمایش

فقط در سینما
آتلانتیک

جوانك و زن چهل ساله

جین سیمونز
لئونارد وایتینگ
محصول سینماراما
"Say Hello to Yesterday"

برنامه‌هفتگی تالار رودکی

شنبه ۸ اردیبهشت ـ ساعت ۸ بعد از ظهر
(تالار کوچك)
موسیقی سبك ـ رقص‌های ایرانی

وترانه‌های محلی

شنبه ۸ اردیبهشت ۸ بعد از ظهر (تالار کوچك)
باشرکت گروه سازهای ملی ـ ارکستر بانوان ـ هنرستان رقص هلند و هنرجویان هنرستان عالی موسیقی
وباشرکت: پری زنگنه
بهای بلیط: ۵۰ ریال

یکشنبه ۹ اردیبهشت ـ ساعت ۸ بعد از ظهر
(تالار کوچك)
رسیتال آواز نسرین فرخ

با آثاری از: اسکالاتی ـ ویوالدی ـ پرگولژی فریدون فرزانه ـ ثمین باغچه‌بان و ...
همراهی پیانو. الناآرناودوا
بهای بلیط: ۵۰ ریال

دوشنبه ۱۰ اردیبهشت ـ ساعت ۸ بعد از ظهر
چهارشنبه ۱۲ اردیبهشت ـ ساعت ۸ بعداز ظهر
اپرای اکسیر عشق

اثر: دونیزتی
نخستین اجرا در تالار رودکی
توسط گروه اپرای تهران

سولیستها: لوچیاناسرآ ـ آلك‌ملکونیان ـ میکل کازاتو
جوزپه اسکالکو ـ هیلا قراخانیان
رهبر ارکستر: لوریس چکناوریان ـ کارگردان: هانس هارتلب
۱۰ اردیبهشت کارتهای سبز آبونمان
۱۲ اردیبهشت کارتهای زرد آبونمان
بهای بلیط: ۳۰۰ـ۲۰۰ـ۱۰۰ و ۵۰ ریال
(برای دانشجویان نیم بها)

پنجشنبه ۱۳ اردیبهشت ـ ساعت ۸ بعد از ظهر
رقصهای عروسی شوشتری

وموسیقی ایرانی

نخستین اجرا در تالار رودکی
توسط سازمان ملی فولکلور ایران
وارکستر بزرگ سازهای ملی
طراح رقص و لباس: رابرت دووارن
خواننده: پری زنگنه
بهای بلیط ۲۰۰ ـ ۱۵۰ ـ ۱۰۰ و ۵۰ ریال
(برای دانشجویان نیم‌بها)

بلاك اند دكر

هرکاری را خودتان درخانه‌تان انجام دهید.

نگهداری این‌کتابها کار مشکلی است مخصوصاً اگر تعدادآنها زیاد باشد

از ۱۲۰ تومان ببالا

برای نصب تابلو و پرده، قفسه، کتابخانه، اسباب بازی و غیره..... اینها همه از جمله‌کارهائیست‌که شما میتوانید بایك دریل یك سرعته یا دوسرعته بلاك اند دکرانجام دهید. دریلهای خانگی بلاك اند دکر با نصب یکی از ضمائم بصورت اره‌گرد پولیشر و سمباده لرزان در میایندکه برای استفاده آسان ساخته شده که ضمن صرفه جوئی در وقت و پول کارکردن باآنها نیز لذتبخش است.

Black & Decker
THE WORLD'S LARGEST MANUFACTURER OF POWER TOOLS
بلاك اند دكر تهران ـ نمایشگاه و مرکز سرویس دوم.
خیابان سپه پاساژ ابزارویراق ـ طبقه دوم شماره‌های ۲۳۷ و ۲۳۸

دی ۹۸۸ ضمیمه سمباده لرزان
دی ۹۸۴ ضمیمه اره‌گرد

لطفاً کاتالوگ جدید خود راکه مشخصات وطرق استفاده درآن توضیح داده شده باشد برایم ارسال دارید
لطفاً کاتالوگ ابزارهای خودرا نیز ارسال دارید.
نام
آدرس

آگهی تغییرات در شرکت کنسرسیوم کارخانجات صنعتی اتوبوس سازی ایران ثبت شده بشماره ۹٦٤۳

طبق صورتجلسه مورخ ۳ر۱۲ر۵۱ مجمع عمومی شرکت کنسرسیوم کارخانجات صنعتی اتوبوس سازی ایران تغییرات زیر در شرکت مذکور بعمل آمده است:

۱ـ دو کلمه کنسرسیوم و کارخانجات از نام شرکت‌حذف گردید ۲ـ نوع شرکت بسهامی خاص و نام آن به(شرکت‌صنعتی خودرو سازان ایران (سهامی خاص) تبدیل شد ۳ـ اساسنامه جدیدی مشتمل بر پنجاه و نه ماده و سه تبصره بتصویب رسید و جایگزین اساسنامه قبلی شرکت گردید ٤ـ هیئت مدیره قبلی باحق امضاء قبلی بمدت دو سال تمدید گردید و بازرس قبلی شرکت نیز ابقاء گردید ۵ـ روزنامه اطلاعات جهت درج آگهی های شرکت در نظر گرفته شد.

م الف ۱۸۳۱
رئیس اداره ثبت شرکتها و مالکیت صنعتی. مهدی نراقی
آ ـ ٦۷۷۰

مجالس ترحیم

با نهایت تاسف درگذشت جناب آقای سناتور جوادبوشهری که از رجال خدمتگزار و صدیق کشور وهمواره‌مصدر خدمات عمده‌ای بوده‌اند باستحضار میرساند .
تشییع جنازه فقید سعید ساعت ۹ صبح روز شنبه ۸ اردیبهشت ماه ۵۲ از مسجد عالی سپهسالار بعمل خواهد آمد.
رئیس مجلس سنا . جعفر شریف امامی

با نهایت تاثر و تاسف درگذشت شادروان جواد بوشهری (امیرهمایون) نماینده ادوار سابق مجلس شورایملی را که از رجال خدمتگزار ونیکنام‌کشور بوده‌اند باطلاع میرساند. مجلس ترحیم فقید سعید از ساعت ۱۰ الی ۱۱ و نیم صبح روز یکشنبه نهم اردیبهشت ماه در مسجد عالی سپهسالار منعقد خواهد بود .
رئیس مجلس شورایملی ـ عبدالله ریاضی

بدینوسیله درگذشت شادروان جناب آقای سناتور جوادبوشهری (امیرهمایون) وزیر اسبق کشاورزی را باطلاع میرساند .
مراسم تشییع جنازه ساعت ۹ صبح روز شنبه هشتم‌اردیبهشت از مسجد عالی سپهسالار بعمل خواهد آمد و مجلس ترحیم فقید سعید از ساعت ۱۰ تا ۱۱ و نیم روز یکشنبه نهم‌اردیبهشت در مسجد عالی سپهسالار برگزار میشود .
وزیر کشاورزی و منابع طبیعی

با کمال تاسف درگذشت جناب آقای سناتور جواد بوشهری (امیرهمایون) استاندار اسبق فارس را باطلاع میرساند .
مجلس ترحیم آن شادروان روز یکشنبه نهم اردیبهشت از ساعت ۱۰ الی ۱۱ و نیم در مسجد عالی سپهسالار برگزار خواهد شد .
وزیر کشور

با نهایت تاسف درگذشت شادروان مرحوم سناتورجوادبوشهری (امیرهمایون) وزیر اسبق پست و تلگراف و تلفن را باطلاع میرساند . مجلس ترحیم روز یکشنبه ۹ ماه جاری از ساعت ۱۰ تا ۱۱ و نیم صبح در مسجد سپهسالار برگزار میشود .
وزیر پست و تلگراف و تلفن ـ فتح‌اله ستوده

با اندوه فراوان درگذشت روانشاد جناب‌آقای سناتور جواد بوشهری (امیرهمایون) را که چندین سال در سمت ریاست هیئت نظارت سازمان بیمه های اجتماعی خدمات ارزنده‌ای را انجام داده‌اند به آگاهی همگان میرساند .
مجلس یادبود آن روانشاد ازساعت ۱۰ تا ۱۱ و نیم بامداد یکشنبه نهم اردیبهشت ماه جاری در مسجد عالی سپهسالار برگزار میگردد .
منوچهر نیکپور ـ رئیس هیئت مدیره و مدیر عامل سازمان بیمه های اجتماعی

با تاسف و تاثر فراوان درگذشت جناب آقای سناتور جواد بوشهری (امیرهمایون) که چندین سال در سمت ریاست هیئت نظارت سازمان بیمه های اجتماعی خدمات ارزنده‌ای را انجام داده‌اند به آگاهی همگان میرساند . مجلس یادبود آن‌روانشاد از ساعت ۱۰ تا ۱۱ و نیم بامداد یکشنبه نهم اردیبهشت ماه جاری در مسجد عالی سپهسالار برگزار میگردد .
هیئت نظارت سازمان بیمه های اجتماعی

با نهایت تاسف درگذشت شادروان جناب آقای سناتور جواد بوشهری (امیرهمایون) بزرگ خاندان بوشهری را باطلاع خویشان و دوستان میرسانیم .
مراسم تشییع آن مرحوم ساعت ۹ صبح روز شنبه هشتم اردیبهشت ماه جاری از مسجد سپهسالار بعمل خواهد آمد . مجلس ترحیم مردانه و زنانه از ساعت ۱۰ تا ۱۱ و نیم صبح روز یکشنبه نهم اردیبهشت ماه جاری در مسجد سپهسالار منعقد خواهد گردید .
جهانگیر بوشهری ـ ربابه مهدوی ـ حسین بوشهری ـ باقر بوشهری ـ مهین خسروشاهی ـ قاسم بوشهری ـ دکتر مهدی بوشهری ـ پرویز بوشهر ـ محمد بوشهری ـ سهراب‌بوشهری

با نهایت تاسف درگذشت شادروان جناب آقای سناتور جواد بوشهری (امیرهمایون) بزرگ خاندان بوشهری را باطلاع خویشان و دوستان میرسانیم .
مراسم تشییع آن مرحوم ساعت ۹ صبح روز شنبه هشتم اردیبهشت ماه جاری از مسجد سپهسالار بعمل خواهد آمد . مجلس ترحیم مردانه و زنانه از ساعت ۱۰ تا ۱۱ و نیم صبح روز یکشنبه نهم اردیبهشت ماه جاری در مسجد سپهسالار منعقد خواهد گردید .
خانواده های بوشهری ـ مهدوی ـ خسروشاهی ـ ملک ـ ناظم بوشهری ـ عدل ـ نخجوان ـ اکبر ـ فرزانه ـ جاویدان‌ـ گوهرین ـ سمیعی ـ بهبهانی و خانواده های وابسته .

بانهایت تاسف درگذشت بانو معصومه داروئی مادر گرامی همکار ارجمند آقای یحیی داروئی نماینده مجلس شورای ملی را به‌اطلاع میرساند .
مجلس ترحیم فقیده سعیده از ساعت ۳تا۵ بعداز ظهر روز یکشنبه نهم اردیبهشت ماه در مسجد مجد منعقد خواهد بود.
رئیس مجلس شورای ملی
عبدالله ریاضی

باکمال تاسف درگذشت شادروان بانو معصومه داروئی مادر گرامی هم مسلک محترم جناب آقای یحیی داروئی را به استحضار میرساند .
مجلس ترحیم فقیده‌سعیده از ساعت ۳تا۵ بعداز ظهر روز یکشنبه ۹ اردیبهشت ماه جاری در مسجد مجد منعقد خواهد بود .
دبیر کل حزب ایران نوین ـ منوچهر کلالی

بسمه تعالی
بمناسبت درگذشت مرحومه بانو معصومه داروئی والده گرامی آقای یحیی‌داروئی نماینده محترم مجلس شورای ملی که از بانوان باتقوی و عمری رادر خدمت خاندان رسالت گذرانیده مجلس ترحیم در روز یکشنبه ۹ر۲ر۵۲ از ساعت ۳الی ۵بعد از ظهر در مسجد مجد منعقد شرکت در مجلس موجب اجرو ثواب و تسلیت بازماندگان خواهد بود .
الاحقر سید ضیاء الدین استرآبادی

باکمال تاسف درگذشت مرحومه بانو معصومه داروئی والده ماجده جناب آقای یحیی داروئی همکار و هم‌مسلک گرامی رابه استحضار میرساند :
مجلس ترحیم فقیده سعیده روز یکشنبه ۹ اردیبهشت ماه جاری از ساعت ۱۵ تا ۱۷ در مسجد مجدمنعقد خواهد بود.
رئیس فراکسیون پارلمانی حزب ایران نوین
مصطفی الموتی

سناتور هاو نمایندگان مجلس شورای ملی از استان مازندران بانهایت تاسف درگذشت بانو معصومه داروئی والده گرامی جناب آقای یحیی داروئی نماینده محترم مجلس شورای ملی را باستحضار میرسانند مجلس ترحیم فقیده سعیده از ساعت ۳تا۵ بعداز ظهر روز یکشنبه ۹اردیبهشت ماه جاری در مسجد مجد منعقد خواهد بود .
تجدد ـ اخوی ـ دکتر بهزادی ـ زرین‌پور ـ دکتر زهرائی‌ـ دکتر سعید ـدکتر سنگ ـ دکترشریف امامی ـشریفها ـ دکتر مهین‌خلیلی ـ دکتر عسکری‌ـ فضائلی ـ فهیمی ـ مهندس‌قادرینا‌ـ کاسمی ـ مهندس کیا ـ دکتر متین ـ دکتر یزدان‌پناه .

خانواده های ـ داروئی ـ نقیب‌زاده ـ فرنود ـ خوشنویسان‌ـ اربابی ـ فروزنده ـ جهانبانی ـ رادفر ـ عمادی استرآبادی ـ مومن ـ فرخنده ـ باقری ـپوراکبر ـ کبیری ـ بجنوردی ـ شیخ ابراهیمی رضائیان .
باکمال تاسف درگذشت بانوی نیکوکار مرحومه معصومه‌داروئی مادر گرامی جناب آقای یحیی داروئی نماینده مجلس شورای ملی را باطلاع خویشان و آشنایان میرساند .
مجلس ختم مردانه از ساعت ۳الی ۵بعداز ظهر روز یکشنبه نهم اردیبهشت ماه ۵۲ در مسجد مجد برگزار میشود .
بعموم افراد خانواده های عزادار بویژه بازماندگان آن‌مرحومه مصیبت وارده را تسلیت میدهیم .

بدین‌وسیله درگذشت ناگهانی علی خداوردیان را باطلاع بستگان و دوستان و آشنایان میرساند مجلس ختم مردانه آن مرحوم جمعه ۷ر۲ر۵۲ ساعت ۳ تا ۵ بعد از ظهر در مسجد ارباب محمد صادق واقع در میدان کلانتری خیابان دلگشا و ختم زنانه نیز در همان ساعت در منزل آن مرحوم واقع در خیابان دلگشا کوچه‌حمام‌سید منعقد میباشد .
خانواده های : خداوردیان . کمالخانی . سیف‌اللهی. معقولی . رضائی . ایلخانی . صلاحی . سلطانمرادی . قاضی مرادی . پیروزان . مستوفی زاده . شیمیائی . اشراق. فرخزاد . سلحشور . قادری تفرشی . عباجی . مرادی . لطف‌اللهی . عابدینی . قنبری . کاوسی . حاج حسنی .
مصیبت وارده را بعموم بازماندگان آنمرحوم تسلیت میدهیم .

بسمه تعالی
بمناسبت فوت مرحومه مغفوره مومنه متقیه **بانو خدیجه نیکزاد** مجلس تذکری عصرشنبه درمسجدمجد منعقد میگردد. از برادران دینی مکرم خاصه همشهریان گرامی انتظارشرکت است .
محمد غروی ـ الاحقر سید محمدباقر مصطفوی

باکمال تاسف درگذشت شادروان **حاجیه خانم نیکزاد** مادر گرامی همسر جناب آقای حسن تفضلی نماینده اتاق بازرگانی صنایع و معادن ایران را باطلاع میرساند .
مجلس ترحیم آن مرحومه از ساعت ۳ الی ۵ بعدازظهر روز شنبه هشتم اردیبهشت ماه جاری در مسجد مجد برگزار میشود .
دکتر طاهر ضیائی
رئیس اتاق بازرگانی و صنایع و معادن ایران

با کمال تاسف درگذشت مرحومه **حاجیه خانم نیکزاد** مادر گرامی خانم جناب آقای تفضلی رئیس هیئت مدیره و مدیرعامل این شرکت را باستحضار میرساند .
مجلس ترحیم مردانه و زنانه از ساعت ۳ تا ۵ روز شنبه هشتم اردیبهشت ماه‌جاری در مسجد مجد برگزارخواهد گردید .
شرکت سهامی ریسندگی و بافندگی کاشان

با کمال تاسف درگذشت مرحومه **حاجیه خانم نیکزاد** مادر گرامی خانم جناب آقای حاج حسن تفضلی رئیس هیئت مدیره این شرکت را باستحضار میرساند .
مجلس ترحیم مردانه و زنانه از ساعت ۳ تا ۵ روز شنبه ۸ر۲ر۵۲ در مسجد مجد برگزار خواهد شد .
شرکت سهامی خاص کارخانجات مخمل و ابریشم کاشان

باکمال‌تاسف درگذشت‌شادروان **حاجیه‌خانم نیکزاد** متعلقه شادروان آقای حاج غلامرضا نیکزاد توتونچیان رئیس اسبق هیئت مدیره این شرکت را باطلاع میرساند .
مجلس ختم مردانه و زنانه آن مرحومه روز شنبه هشتم اردیبهشت جاری از ساعت ۳ تا ۵ بعداز ظهر درمسجد مجد منعقد خواهد بود .
شرکت سهامی بازرگانی پیروزان

با اظهار تاسف و تاثر فوت **حاجیه خانم نیکزاد** مادر بزرگوار خود را باطلاع میرسانیم .
مجلس ترحیم زنانه و مردانه فقیده سعیده از ساعت ۳ تا ۵ بعداز ظهر شنبه ۸ر۲ر۵۲ در مسجد مجد منعقدخواهد بود .
ابراز عنایت دوستان و آشنایان موجب شادی روح آن مرحومه و تشکر و تسلی خاطر اینجانبان میباشد .
اکرم تفضلی ، اعظم علوی ، جعفر نیکزاد ، محمدعلی نیکزاد ، حسین نیکزاد .

بمناسبت درگذشت **حاجیه‌خانم نیکزاد** همسر مرحوم آقای حاج غلامرضا نیکزاد توتونچیان مجلس ترحیم زنانه و مردانه روز شنبه ۸ر۲ر۵۲ از ساعت ۳ تا ۵ بعداز ظهر در مسجد مجد برگزار خواهد شد .
شرکت دوستان و آشنایان موجب شادی روح آن مرحومه و تسلی خاطر بازماندگان میباشد .
خانواده های : نیکزاد . توتونچیان ، تفضلی ،مهندس علوی ، دکتر مصطفی ثلاث ، همایونی ، مکی ، نصیریان ، ابراهیمی ، گلابچی ، رضوانی ، کاشانی ، هیهی نراقی ، مجیدی تهرانی. درویش،بزرگ‌نیا ،رجائی‌مقدم،بلوری ،مینویی، مینوئیان .

خانواده‌های : میری . آشتیانی . ایکانی . قنبری . خالقی . نصیبی . میرجانی . صاحب‌یاری . نوروززاده . نوروزیان . معادی‌خواه . کیارنگ . محققی .
بانهایت تاسف درگذشت ناگهانی **حاج‌سیدحسن میری** بزرگ خاندان میری را باطلاع دوستان و آشنایان میرساند. مجلس ترحیم زنانه و مردانه از ساعت ٤ الی ٦ بعدازظهر روز جمعه ۷ر۲ر۵۲ درمسجد جامع دربند منعقد میباشد.

بدین‌وسیله درگذشت **بانو کبری شفقی** مادر خانم فاطمه شفقی آموزگار این موسسه‌راباطلاع دوستان‌و اولیای‌شاگردان می‌رساند مجلس ترحیم زنانه و مردانه از ساعت ۵ الی ۷ بعدازظهر شنبه هشتم اردی‌بهشت ۵۲ در خانقاه صفی علیشاه برگزار می‌شود .
دبستان رجاء

با نهایت تاسف درگذشت **بانو کبرا شفقی** همسر محمد شفقی ومادر بانو فریده‌ـ منوچهرـ جمشید شفقی را به‌اطلاع دوستان و آشنایان می‌رسانیم مجلس ترحیم زنانه ومردانه آن مرحومه از ساعت ۵ الی۷ بعدازظهر روز شنبه‌هشتم‌اردیبهشت در خانقاه صفی‌علیشاه منعقد است .
خانواده‌های شفقی. صابر. ستایش . علی یزدان‌پناه . حقیری . کاظمی .
مصیبت‌وارده را بعموم بازماندگان آنمرحومه تسلیت‌میدهیم

باکمال تاسف درگذشت سرکار سرهنگ بازنشسته‌غلامرضا خداداد پدر همسر تیمسار سرلشگر کیومرث صالح را باطلاع میرساند مجلس ترحیم آن مرحوم از ساعت ۱۳ الی ۱۵ روزشنبه ۱۸ اردیبهشت ماه جاری در خانقاه صفی‌علیشاه برگزار میشود.
لجستیکی نیروی زمینی شاهنشاهی

هیئت مدیره و کارکنان شرکت ساختمانی اردیبهشت
فوت‌پدر بزرگوار آقای‌دکترعبدالعلی خداداد را تسلیت گفته باطلاع دوستان و آشنایان میرسانند که مجلس ترحیم آن مرحوم روز شنبه هشتم اردیبهشت از ساعت یک تا۳ بعد از ظهر درخانقاه صفی‌علیشاه برگزار میگردد.

هیئت مدیره و کارکنان شرکت مجتمع مواد معدنی
درگذشت پدر بزرگوار آقای دکتر عبدالعلی خداداد مدیر عامل این شرکت را صمیمانه تسلیت گفته باطلاع دوستان و آشنایان میرسانند که مجلس ترحیم آن مرحوم روز شنبه هشتم اردیبهشت از ساعت یک تا۳ بعداز ظهردر خانقاه صفی‌علیشاه برگزار میگردد

هیئت مدیره وکارکنان شرکت تعمیر درگذشت پدربزرگوار آقای دکتر عبدالعلی خداداد رئیس هیئت مدیره این شرکت را صمیمانه تسلیت گفته باطلاع دوستان و آشنایان میرسانند که مجلس ترحیم آن مرحوم روز شنبه هشتم اردیبهشت از ساعت یک تا ۳ بعداز ظهر در خانقاه صفی‌علیشاه برگزار میگردد.

خانواده های خداداد ـ منقح ـ صالح ـ ابوالفتح‌زاده ـ اشراق ـ بشارت ـ انصاری ـ کریمی ـ دانش ـ رهبری نژاد ـ ساعدی ـ اقتصادی ـ شیخ ـ غفاری ـ مهتدی ـ بزرگمهر ـ مهران ـ دیده‌بان ـ نگهبان ـ شریفی ـ ساداتی ـ بشیرالهی‌ـ کبیر ـ کلانتری ـ جعفربای ـداریوش ـ نصری‌ـ شریفزاده ـ پارسا ـ باجلان ـ حمزوی ـ دوستان ـ سرهنگ قدوسی ـ و فامیل های وابسته .
باکمال تاسف درگذشت سرهنگ غلامرضا خداداد افسر بازنشسته ارتش شاهنشاهی را باطلاع کلیه فامیل و آشنایان میرسانیم مجلس ترحیم مردانه و زنانه آن مرحوم روز شنبه هشتم اردیبهشت از ساعت یک تا ۳ بعداز ظهر در خانقاه‌صفی‌علیشاه برگزار میگردد .

بااندوه فراوان درگذشت مرحوم **محمود دزفولی** را باطلاع دوستان و آشنایان میرسانیم . مجلس ترحیم مردانه و زنانه از ساعت ۱۵ تا ۱۷ روز شنبه ۸ر۲ر۵۲ در مسجد فخرالدوله واقع در دروازه شمیران منعقد میباشد .
خانواده های : دزفولی . محتشمی . طوعی‌زاده . شهنازی . یثربی . بنی‌طهماسب . تربتیان . مشار . جلیلی. شیبانی . سلیمی . مهینی . نبویان .حکمت‌پور . ظهیرالدینی. خاکی ، عصاره . حیدرزاده . پدرام . حریرساز .الماسیان.
مصیبت وارده را بعموم بازماندگان آن مرحوم تسلیت میدهیم .

با کمال تاسف درگذشت ناگهانی شادروان **محمدباقرفوقانی شمیرانی** کارمند عالیرتبه شهرداری را باطلاع اقوام ودوستان و آشنایان میرساند . ختم مردانه آن مرحوم از ساعت ٤ الی ٦ بعد از ظهر روز جمعه ۷ر۲ر۵۲ در مسجد پاتوق واقع در خیابان شاه‌آباد خیابان ملت و ختم زنانه در همان روز و ساعت در منزل آن مرحوم برقرار است و شب هفت آن مرحوم روز دوشنبه ۱۰ر۲ر۵۲ از ساعت ٤ تا شش بعد از ظهر در سالن شماره ۲ بهشت زهرا منعقد میباشد .
خانواده های : فوقانی ، سلطان کاشفی ، سامانی ، سیف کردی ، نعمتی ، امیری ، علمداری ، رفیع‌نژاد ، نوحی، کدخدائی ، طاقباز ، همتی ، سبک نژاد .
مصیبت وارده را بعموم بازماندگان آن مرحوم تسلیت میدهیم .

با نهایت تاسف درگذشت شادروان **حسین اسمائی** صاحب‌منصب بازنشسته این وزارت را باطلاع می‌رساند . مجلس ترحیم آن شادروان از ساعت ۵ الی ۷ بعد از ظهر روز جمعه ۷ر۲ر۵۲ در خانقاه صفی‌علیشاه برگزار می‌شود .
وزارت کشور

فوت مرحوم مغفور آقای حسین اسمائی پدر خانم آقای محمد فیضی وکیل دادگستری راباطلاع آقایان‌قضات ووکلای دادگستری و آشنایان وخویشاوندان آنمرحوم میرساندمجلس ترحیم آن شادروان روز جمعه هفتم اردیبهشت ماه‌ازساعت ۵الی۷ بعدازظهر درخانقاه صفی‌علیشاه برگزار میشود.
رئیس کانون وکلای دادگستری
جلالی نائینی

بااندوه فراوان درگذشت **آقای حسین اسمائی** راباطلاع کلیه دوستان و اقوام وآشنایان می‌رساند مجلس ترحیم زنانه ومردانه آن شادروان روز جمعه هفتم اردیبهشت‌ماه ازساعت ۵الی ۷ بعدازظهر در خانقاه صفی علیشاه برگزار میشود .
مهرانگیز مینو. ناهید اسمائی و خانواده‌های اسمائی . ادیب. فیضی. حسنی. هاشمی. حسینی. مهاجر. قاضی‌سعید. گرامی. قاسمزاده. بهشتی. خردمند. درستیان. شاد آرام . خادم‌العموم. فرزام‌مهر. شاهین .

بانهایت تاسف و تاثر درگذشت شادروان بانوی گرام‌حشمت قاطان (کهن‌نیم) مادر گرامی همکار محترم آقای دکتر منوچهر قاطان را باطلاع میرساند .
مجلس سوگواری آن مرحومه از ساعت ۱۰ تا۱۲ روز جمعه هفتم اردی‌بهشت ۱۳۵۲ در کنیسای اتفاق خیابان آناتول فرانس برقرار است .
رئیس انجمن متخصصین بیماریهای زنان و مامائی ـ دکتر جهانشاه صالح

انجمن نازائی و باروری ایران با نهایت تاسف درگذشت بانوی نیکوکار شادروان **حشمت قاطان (کهن‌نیم)** مادر گرام همکار محترم آقای دکتر منوچهر قاطان را باطلاع میرساند.
مجلس ترحیم آن مرحومه در ساعت ۱۰ تا ۱۲ صبح روز جمعه هفتم اردی‌بهشت ۱۳۵۲ در کنیسای اتفاق خیابان آناتول فرانس برقرار است . **دکتر غلامحسین مصدق**

با اندوه فراوان درگذشت بانو **حشمت قاطان (کهن‌نیم)** همسر گرامی و مادر عزیزمان راباطلاع‌آشنایان و خویشاوندان میرسانیم . مجلس ختم روز جمعه هفتم اردیبهشت ماه ۵۲ از ساعت ۱۰ تا ۱۲ صبح در کنیسای اتفاق واقع در خیابان آناتول فرانس برگزار خواهد شد .
یحیی قاطان ـ دکتر منوچهر قاطان‌ـ دکتر سعید قاطان ـ دکتر جمشید قاطان‌ـ شهدخت قاطان‌ـ گیتی قاطان(مسکین) ـ کارولین قاطان (هانت) الی قاطان (نیکول) .

باکمال‌تاسف وتاثر درگذشت بانو **حشمت قاطان (کهن‌نیم)** خواهر عزیزمان را باطلاع خویشاوندان دوستان و آشنایان میرسانیم . مجلس ختم روز جمعه‌هفتم اردیبهشت‌ماه ۵۲ازساعت ۱۰ تا ۱۲ در کنیسای اتفاق واقع در خیابان آناتول فرانس‌منعقد خواهد شد .
اسحق کهن نیم‌ـ ابراهیم کهن نیم‌ـ توران کوهن‌ـ ایران کهن‌نیم ـ طوبی کهن‌نیم ـ درخشنده کهن نیم‌ـ عزیزکوهن ـ مهدی کهن نیم (کومنور) .

خانواده های : قاطان .کهنیم . کوهن . مسکین . هانت. نیکول . مراد پور . بروخیم . رستگار . برومند . عافار . نظریان .و فامیل های وابسته .
بانهایت تاسف درگذشت شادروان **بانو حشمت قاطان** رابه اطلاع دوستان و آشنایان میرسانند . مجلس ختم روز جمعه هفتم اردیبهشت ماه ۵۲ از ساعت ۱۰ تا ۱۲ صبح در کنیسای اتفاق واقع در خیابان آناتول فرانس منعقد خواهد شد .

بانهایت تاسف درگذشت شادروان **رضا عبدی** را باطلاع‌اقوام و آشنایان میرساند . مجلس ترحیم زنانه و مردانه فقید سعید روز جمعه ۷ اردی‌بهشت ماه از ساعت ۳ تا ۵ بعد از ظهر در مسجد فخرالدوله (دروازه شمیران) منعقد خواهد بود.
جمشید عابدی ، هوشنگ عابدی ، حسین عابدی ، حاج علی‌اکبر عابدی و خانواده های : دولو ، احمدی ، شرکاء ، گزیر ، فکوهی ، رضویان ، شریعت رضوی ، خسروتاش ، آگاه ، صداقت ، ایزدیار .
مصیبت وارده را بعموم بازماندگان آن مرحوم تسلیت میدهیم .

بانهایت تاسف و اندوه درگذشت شادروان **بانو ملوک داورپناه ملایری** را باطلاع دوستان و آشنایان و فامیل و همشهریهای محترم میرسانیم . مجلس ترحیم زنانه و مردانه آنمرحومه از ساعت ۵ الی ۷ بعدازظهر روز یکشنبه نهم اردیبهشت در خانقاه صفی علیشاه منعقد خواهد بود .
خانواده‌های :داورپناه . شمس . تقدیسی . باقری . حبیب‌زاده . وزیری . تهرانی . امامی . رشیدی . پارسا . جعفری . ملکپور . اخوان . کلانتری . ضیائی . فهری . رفیعی . همایونی . شفیعی . حاج‌غلامرضائی . مافی . کاوسیان . محمدی .
مصیبت و اردهرابعموم بازماندگان آنمرحومه تسلیت میدهیم.

با نهایت تاسف و تاثر درگذشت مرحوم **مئیر کامران** بزرگ خاندان کامران را باطلاع همکیشان عزیز میرساند .
صندوق ملی انجمن کلیمیان ایران خود را درغم‌خانواده محترم کامران بخصوص دوست و همکار عزیز آقای شموئیل کامران شریک دانسته و بقای عمر آن خانواده محترم را از خداوند مسئلت دارد.
مجلس ذکر آن مرحوم روز دوشنبه ۱۰ اردیبهشت ماه ساعت ۳ الی ۵ بعدازظهر در محل دبستان ابریشمی واقع‌در کاخ شمالی منعقد می‌گردد .
صندوق ملی انجمن کلیمیان ایران

بانهایت تاسف درگذشت شادروان **حاج مئیر کامران** همسر و پدر بزرگوارمان و بزرگ خاندان کامران را باطلاع می‌رسانیم. مجلس ختم آن فقید سعید روز دوشنبه ۱۰ر۲ر۵۲ از ساعت ۳ الی ۵ بعدازظهر در کنیسای ابریشمی واقع در خیابان کاخ شمالی برقرار است .
مستان. یهودا. گوهر. ملوک. یحیی. ابراهیم . یعقوب. اسحق. شموئیل کامران .

بااندوه فراوان درگذشت شادروان **حاج مئیر کامران** بزرگ خاندان کامران را باطلاع میرسانیم. مجلس ترحیم آن بزرگوار از ساعت ۳ الی ۵ بعدازظهر روز دوشنبه ۱۰ر۲ر۵۲ در کنیسای ابریشمی واقع در خیابان کاخ شمالی‌منعقداست.
خانواده‌های کامران. نئمان. طلوعی. پورات. گبائی . بهجو. صوفر.حاسید. سومخ. فاریاب. کیوان.عمید. فرهومند. اسحق شمسی. الطف‌الله حی. گنیر. داود معنوی . مثبت . ارشادی. دکتر ساعد. خوشبین. رخشانی. لامع. لالهزاری . رئوف. یعقوبیان. امیر داروور. میرهارونی. سلامتی.

با نهایت تاسف درگذشت شادروان **حاج مئیر کامران** بزرگ خاندان کامران و پدر گرامی آقایان اسحق و شموئیل کامران را به اطلاع دوستان وآشنایان میرساند .
مجلس ختم آن مرحوم سعید فقید روز دوشنبه ۱۰ر۲ر۵۲ از ساعت ۳ الی ۵ بعداز ظهر در کنیسای ابریشمی واقع در خیابان کاخ شمالی منعقد خواهد بود .
کارمندان و کارگران کارخانه کاری‌دیوا
شرکت پیرایه

با کمال تاثر واندوه درگذشت شادروان **حاج مئیر کامران** بزرگ خاندان کامران و پدر گرامی آقایان اسحق و شموئیل کامران را به اطلاع دوستان وآشنایان میرساند .
مجلس ختم آن مرحوم سعید فقید روز دوشنبه ۱۰ر۲ر۵۲ از ساعت ۳ الی ۵ بعداز ظهر در کنیسای ابریشمی واقع در خیابان کاخ شمالی منعقد خواهد بود .
کارمندان و کارکنان کارخانه چینی کابن

با اندوه فراوان درگذشت شادروان **حاج مئیر کامران** بزرگ خاندان کامران و پدر گرامی آقای ابراهیم کامران را به‌اطلاع دوستان و آشنایان میرساند .
مجلس ختم آن مرحوم سعید فقید روز دوشنبه ۱۰ر۲ر۵۲ از ساعت ۳ الی ۵ بعداز ظهر در کنیسای ابریشمی واقع در خیابان کاخ شمالی منعقد خواهد بود .
شرکت صنعتی تولیدی چهرنما

با نهایت‌تاثر واندوه درگذشت شادروان **حاج‌مئیرکامران** بزرگ خاندان کامران و پدر گرامی آقایان اسحق و شموئیل کامران را به اطلاع دوستان وآشنایان میرساند .
مجلس ختم آن مرحوم سعید فقید روز دوشنبه ۱۰ر۲ر۵۲ از ساعت ۳ الی ۵ بعداز ظهر در کنیسای ابریشمی واقع در خیابان کاخ شمالی منعقد خواهد بود .
مدیر و کارکنان شرکت پلاستیک‌سازی بنوج
مسعود بنونی
بعموم‌بازماندگان آنمرحوم مصیبت واردهرا تسلیت میدهیم

بسمه تعالی
نظر بفوت والده ماجده جناب آقای حاج سید ابوالقاسم شجاعی واعظ محترم مجلس ختم آن مرحومه صبح جمعه هفتم اردی‌بهشت در مسجد حاج ابوالفتح از ساعت ۹ صبح الی ۱۱ ونیم برقرار است .
الاحقر سیدجعفر بهبهانی

بمناسبت درگذشت بانوی محترم والدمگرامی جناب مستطاب ثقةالمحدثین آقای حاج سید قاسم شجاعی واعظ مجلس ترحیمی از ساعت ۹تا۱۱ ونیم صبح روز جمعه ۷ر۲ر۵۲ در مسجد حاج ابوالفتح میدان شاه منعقد خواهد شد .
امیداست آقایان علماء و وعاظ و عموم اهل منبر و هیئت مذهبی و سایر برادران دینی باشرکت خود در این مجلس‌موجبات تسلیت و تسکین خاطر بازماندگان آن مرحومه را فراهم آورند.
محمدتقی فلسفی

نظر بفوت والده ماجده ثقةالمحدثین آقای حاج سید قاسم شجاعی واعظ محترم مجلس ختمی از ساعت ۹الی۱۱ و نیم روز جمعه ۷ر۲ر۵۲ در مسجد حاج‌ابوالفتح واقع‌در میدان شاه منعقد میباشد . از حجج‌اسلام وعلماء اعلام و هیئت حسینی دعوت میشود که در مجلس مزبور شرکت فرمایند مزیداجر خواهدبود.
هیئت فاطمیون

خانواده های : شجاعی ، حبیب‌الله ، طه ، الچیان ، مدالی ، فتاحی ،قدیمی ، داوری، طائب‌پور ، ابوطالبی ،عدل‌پرور، افشار، طاهری ، جباری ، رئوفی ،اسمعیلی ،صلاحی ، عبدل ، جورابچی ، صباحی ، محمدی ، مهین ، حبوبانی ، حیدری ، گلستانی ، سلجوقیان ، حدادفر .
بانهایت تاسف و تاثر فوت مرحومه **بانو بتول شجاعی** را باطلاع دوستان و آشنایان میرسانند .
مجلس ترحیم مردانه روز جمعه هفتم اردی‌بهشت ماه از ساعت ۹الی۱۱ ونیم صبح در مسجد حاج‌ابوالفتح واقع در میدان شاه و ضمنا ختم زنانه روزشنبه در منزل شخصی از ساعت ۳الی ٦ بعداز ظهر میدان شاه کوی شترداران باغ حاج محمد حسن کاشی ۱۰ منعقد خواهد بود .
حاج سید عباس شجاعی ـ حاج سید ابوالقاسم شجاعی ـ علی‌اکبر حبیب‌الله ـ حاج سید علی و سید محمد و حاج سید حسین و حاج سیدجلال‌شجاعی .
بواعظ محترم آقای شجاعی و سایر بازماندگان آن‌مرحومه مصیبت وارده را تسلیت میدهیم .

باکمال تاسف درگذشت **محمود نوروزی** را باطلاع دوستان و آشنایان میرساند مجلس ترحیم آن مرحوم روز شنبه ۸ر۲ر۵۲ازساعت ۹ الی ۱۱ صبح در مسجدآذربایجانی ها واقع در بازار منعقد میباشد .
خانواده های جعفری ـ آگهی ـ نوروزی ـ علی‌رضا نوروزی ـ محمد رضا نوروزی .
مصیبت وارده را بعموم بازماندگان آن مرحوم تسلیت میدهیم

مکتب النبی صلی الله علیه و آله
قال رسول الله صلی الله علیه و آله انی تارک فیکم الثقلین کتاب الله و عترتی

برنامه جلسات صبح از ساعت ۷ الی ۹ تعلیم و قرائت قرآن توسط جناب آقای حاجی بیوک آقا محمدی ۹ الی ۱۰ سخنرانی دانشمند محترم جناب آقای علی حجتی کرمانی
صبح روز جمعه بیست و سوم ربیع الاول ۱۳۹۳ مطابق ۷ر۲ر۵۲ خیابان ایران عین‌الدوله ـ مقابل سقاباشی ـ کوچه معتمدالممالک منزل آقای الحاج غفور سلطانی

یادبود

بدینوسیله باستحضار بستگان واقوام میرساند مراسم چهلمین روز درگذشت فرزند دلبندم **بانو فردخت آق‌اولی** از ساعت ۱٦ الی ۱۸ روز شنبه ۸ر۲ر۵۲ در مزار آن مرحوم واقع درمقبره ظهیرالدوله برگزار میشود.
سپهبد آق‌اولی

کجائی ای‌گل گلزار زندگانی من
کجائی ای ثمر نخل شادمانی من
چو مرگ همچو توئی دیدم وندادم جان
زمانه شد متحیر ز سخت جانی من

محمود عزیزم : فردا روز جمعه‌هفتم‌اردیبهشت مصادف با سومین سالگرد مرگ تو است مخارج سالگردبمصرف امور خیریه‌میرسدو ازساعت ۵ تا ۷ بعد از ظهر روزمزبور درمنزل‌واقع‌در باغشاه‌خیابان کاشان کوی ششم پلاک ٦۵ از فامیل ودوستان که اظهار لطف می‌نمایند توفیق دیدار حاصل خواهد شد.
پدر رداغدیده‌ات حسین کیانی کاشانی

شب چهلم دکتر سروش بسیطی
شنبه هشتم اردیبهشت از ساعت ۳ تا ٦ بعداز ظهر از سروران عزیزم دعوت میشود با تشریف‌فرمائی خود در منزل آن شهید مرهم بر قلب پدر و مادر و بستگان داغدیده‌اش بگذارند.
دکتر خسرو بسیطی
خیابان پهلوی ـ روبروی سینما امپایر کوچه هروی شماره۱۰

چهل‌روز از مرگ مرحوم خلیل نوعی میگذرد باطلاع دوستان و بستگان میرسانیم که ساعت۳ بعداز ظهر روز جمعه هفتم اردیبهشت‌برمزار آنمرحوم‌در بهشت‌زهرا جمع‌خواهیم‌بود
خانواده نوعی

یکسال گذشت‌دقیقه‌ای داغت فراموش نمیشود . باطلاع دوستان و آشنایان میرساند : مراسم سالروز درگذشت جوان ناکام شادروان **سیدحسین عظیمی** از ساعت ٤ تا ٦ بعدازظهر روز یکشنبه ۹ر۲ر۵۲ درسالن شماره ۲ بهشت‌زهرا برگزار میشود شرکت دوستان و آشنایان باعث شادی روح آن‌مرحوم خواهد شد.
خانواده های : عظیمی . صدیقی

خاندان نخعی باطلاع دوستان میرساند عصر دوشنبه دهم اردیبهشت مراسم شب‌هفت مرحوم **محمد حسین نخعی گ‌پایگان

سال چهل و هفتم ـ شماره ۱۴۰۸۳

اطلاعات

پنجشنبه ـ ششم اردیبهشت ماه ۱۳۵۲
بیست‌ودوم ربیع‌الاول ۱۳۹۳ ـ بیست و ششم آوریل ۱۹۷۳

ساعات شرعی
استخراج دکتر ریاضی کرمانی

اذان صبح	ساعت ۳ و ۳۹ دقیقه	
طلوع آفتاب	ساعت ۵ و ۶ دقیقه	
ظهر شرعی	ساعت ۱۲ و ۳ دقیقه	
اذان مغرب	ساعت ۷ و ۳ دقیقه	

گزارش سرپرست دانشجویان مقیم خارج

۴۰ هزار دانشجوی ایرانی در خارج تحصیل میکنند

★ دانشجویان‌ازرشته‌پزشکی بسوی رشته‌های مهندسی گرایش پیدا کرده‌اند

★ ۱۲۵۰ پزشك ایرانی در آلمان بسر میبرند

★ دانشجویانی که در خارج هستند مخالف کشور خود نیستند فقط گله هائی دارند

در جلسه دیروز گروه پارلمانی حزب ایران‌نوین‌پرویز خوانساری سفیر و سرپرست دانشجویان ایرانی مقیم خارج از کشورگفت گزارشی از وضع دانشجویان داد.

پرویز خوانساری در این گزارش گفت : درگذشته بعلت کمی تعداد دانشجویان ایرانی در خارج از کشور ،مسئله زیاد مهم نبود ولی امروز از جهت آنکه تعداد کثیری جوان ایرانی بعنوان تحصیل‌در کشور ها و شهر های خارجی بسر میبرند و احتیاجاتی دارند باید بکار و تقاضاهای آنها رسیدگی کرد .

۴۰ هزار نفر

هم‌اکنون مطابق آمار رسمی تعداد دانشجویانی‌که باگذرنامه تحصیلی در خارج کشور به تحصیل اشتغال دارند ۱۸۰۳۵ نفر هستند . از این عده ۹۳ درصد پسر و ۷ درصد دختر هستند که درچهل کشوراروپائی و آمریکائی مشغول تحصیل می باشند . از این عده ۴۲ درصد در امریکا ، ۲۴درصد در آلمان، ده‌درصد در انگلیس ، ۶ درصد در اطریش،۵درصد در فرانسه و بقیه در کشور های دیگر به تحصیل مشغولند .

۹۶ درصد این عده باهزینه شخصی و ۴ درصد از آنان با بورس و هزینه دولتی تحصیل می کنند در گذشته گرایش دانشجویان ایرانی‌به‌تحصیل در امر پزشکی بود و حالا گرایش بیشتر بطرف رشته های مختلف مهندسی‌است‌البته تعداد۱۸۰۳۵ کسانی هستند که با اطلاع و گذرنامه‌تحصیلی بخارج‌رفته‌اند والا تعداد زیادی نیز از دانشجویان ایرانی با گذرنامه عادی در خارج تحصیل میکنند که ما آمار کامل و دقیق‌آنها را نداریم شاید به ۴۰ هزار نفر برسند چون تا بمامراجعه نکنند ما نمیتوانیم آمار آنها را مرتب کنیم بطور کلی این دانشجویان در بیش‌از یکصد رشته تحصیل می کنند .

پرویز خوانساری‌آنگاه ضمن توضیحات مفصلی‌پیرامون وضع دانشجویان ایرانی گفت :

هم‌اکنون‌بدستور آقای‌نخست وزیر شورائی در نخست وزیری تشکیل گردیده که بکلیه مسائل دانشجوئی‌و احتیاجات‌ومشکلات دانشجویان در خارج رسیدگی می کند ،این شورا وظیفه دارد فارغ‌التحصیلان‌را بکشوربیاورد و برای آنها کار و حقوق کافی تامین سازد .

۱۲۵۰ پزشك ایرانی

سرپرست دانشجویان ایرانی مقیم خارج از کشور سپس به تعداد فارغ‌التحصیلان ایرانی در خارج از کشور اشاره کرد و گفت تنها در آلمان اکنون یکهزارو دویست‌و پنجاه طبیب ایرانی وجود داردکه اغلب‌مایل هستند به وطن برگردند و در کشور خود خدمت کنند.ما باید مشکلات ناشی از مراجعت آنها را برطرف سازیم .

دانشجویان ایرانی مخصوصا آنها که مدت زیادی در خارج بسر می برند از وضع کشور خود و ازدست‌آوردهای انقلاب ملی و اجتماعی‌ایران بی‌خبرند، این ها مخالف‌کشور نیستندفقط گله هائی دارند راجع به وضع تحصیلی خودشان ، موضوع نظام‌وظیفه ، مشکلات بازگشت به ایران ، تهیه کار و این قبیل مسائل ممکن‌است چند نفروجود داشته باشندکه دراثر تحریکات و تلقینات سوء ایادی استعمار دست به اعمال خلاف بزنند ولی اکثریت قریب‌باتفاق دانشجویان ایرانی داخل این دسته‌بندی ها نیستند و به وطن خود و به رژیم مملکت‌خودو به‌پیشرفت ها و انقلاب ایران اعتقاد دارند .

آقای پرویز خوانساری در پایان گزارش‌خود پیرامون‌وضع کارگران اعزامی به کشور های خارجی اطلاعاتی در اختیار اعضای کمیته مرکزی گروه پارلمانی گذاشت .

آقای دکتر جوادسعید نایب‌رئیس مجلس شورای ملی و معاون دبیر کل حزب بدنبال گزارش سرپرست دانشجویان ایرانی مقیم خارج از کشور، این مطالب باید در جلسات عدیده و در سطح‌وسیع ترمطرح و هرکدام از فصولی که گفته شد روی آن بحث شود چون ازنظر کشور مسائل‌مهم وحیاتی است .

دکتر سعید یادآور شد مابايد در وهله اول نارسائی ها را بررسی کنیم تا بتوانیم برای‌رفع آن نقشه تهیه کنیم .

نایب رئیس مجلس گفت متاسفانه بموازات پیشرفت های مادی ، اجتماع‌مادر امورمعنوی واخلاقی‌پیشرفت نکرده‌ایم‌وبرای اینکار یک نهضت‌ملی لازم است و همه مردم باید در این نهضت شرکت کنند .

«شاپرك‌خانم» درحضورشهبانو و والاحضرتها اجراشد

★ کودکان نابینای آموزشگاه رضا پهلوی علیاحضرت شهبانو را به مدرسه خود دعوت کردند .

از : سیما دبیرآشتیانی

بعدازظهر دیروزنمایشنامه‌شاپرک خانم در پیشگاه‌علیاحضرت‌شهبانو ووالاحضرت‌ولایتعهدووالاحضرتها، شاهپور علیرضا وشاهدخت‌فرحناز درتئاتر شهراجرا شد .

شاپرک خانم نوشته بیژن مفید بعقیده نویسنده نمایشنامه‌داستانی با سیر عرفانی است که بچه‌هارا هم به شادی میکشاند و هم به اندیشه . تاریکی الزامی صحنه برای بعضی ازبچه‌هاخسته کننده است خصوصا که بعضی‌ازبچه‌ها تانیمه های نمایشنامه شاپرک‌خانم را که از لحاظ شکل ظاهری‌بال‌و پرش‌هم چندان شباهتی به شاپرک نداشت تطبیق نمیدادند.

نمایشنامه شاپرک‌خانم وامثال‌آن برای کانون پرورش فکری‌کودکان ونوجوانان سرآغاز یک تجربه است . همانطور که دیروز علیاحضرت شهبانو درپایان‌نمایش فرمودند ، باید برداشت های کودکان از این نمایش‌هارابررسی کرد. باید دید که آیا واقعابچه‌ها از این نمایش همانقدربهره‌میگیرند که نویسنده خواسته است ؟

خوبیها وبدیها یانگرانیها و دلسوزیهائی راکه در اسلاید و آوازهانشان داده شده‌درمی‌یابند؟

شاپرک‌خانم داستانی به روشنی ووضوح شهر قصه نیست ، روال کار مفید همان است که در شهر قصه منعکس است . از زبان حیوانات حرفهای انسانهای بدو خوب‌راگفتن امااین حیوانات‌برای بچه‌ها مظاهری دیگر و درقالبی دیگر هستند .

ومانند حیوانات شهر قصه مورد علاقه ودقت بچه‌هانمی باشند .

علیاحضرت شهبانوبرای‌دیدن این نمایشنامه در ساعت پنج‌ونیم‌بعداز ظهر باتفاق والاحضرت‌ولایتعهد و والاحضرتها شاهپور علیرضا و شاهدخت فرحناز وسرکار علیه خانم فریده دیبا ، به تئاتر شهر تشریف‌فرماشدند .

بچه‌های خالدسوسکه با دست‌و پای سیاه ویک دسته گل تشریف فرمائی علیاحضرت ووالاحضرتها را استقبال کردند .

در جمع مدعوین‌کانون‌آقای دکتر اقبال و همسرش ، وزرای فرهنگ‌وهنر ، اطلاعات وآموزش‌و پرورش ، رئیس دفتر مخصوص شهبانو ، قائم‌مقام رئیس کل تشریفات شاهنشاهی ومدیرعامل سازمان رادیو تلویزیون ملی ایران دیده میشدند که در مدخل تئاتر شهر مقدم شهبانو را استقبال کردند .

صندلی های سالن تئاتر شهر را بچه‌های کتابخوان کتابخانه‌های کانون و آموزشگاه نابینایان رضاپهلوی پرکرده بودند .

کودکان نابینا

بعداز نمایش‌شاپرک‌خانم کودکان نابینا بحضور شهبانو وولیعهد شرفیاب شدند . علیاحضرت با یکیک آنها دست دادند،بچه‌های نابینا از شاپرک‌خانمی که حتی رنگش‌را نمیتوانند ، تصور کنند حرف زدند . وگفتند .

قبلا یکبار نمایشنامه شاپرک‌خانم برای ما اجرا شده بود وما خیلی خوشمان آمد .

آنها ازکنار علیاحضرت نمیرفتند میگفتند :

شهبانو یکروز بمدرسه‌مابیائید، والاحضرت ولیعهد راهم بیاورید.

شهبانو فرمودند : حتما یکروز می‌آیم . بچه‌هاکه ولیعهدرا در کنار شهبانو نمیدیدند سراغ والاحضرت ولیعهد را گرفتند . چون هرسال والاحضرت روز تولدشان را دربین آنها جشن میگیرند و یک روز را با آنها می‌گذرانند واغلب آنها را به‌اسم می‌شناسند .

شهبانو دست ولیعهد را به‌دست آنها گذاشتند . بچه‌ها ولیعهد را در میان گرفتند و یکیک ولیعهد را بوسیدند .

معرفی هنرمندان

بازیگران شاپرک‌خانم‌برای‌معرفی بحضور علیاحضرت شهبانوآماده بودند .

مرضیه برومند خالدسوسکه با بچه‌های شیطانش که از بین کودکان کتابخوان‌کتابخانه‌واعضای گروه تئاتر کانون انتخاب شده‌اند درست مانند سوسک سیاه اول صف ایستاده بودند علیاحضرت شهبانو آنها را مورد تفقد قرار دادند و بعد شاپرک‌خانم که سوسن فرخ‌نیا بود معرفی شد.

اردوان مفید سرپرست گروه تئاتر کانون وبرادر بیژن مفید و عنکبوت نمایشنامه باقیافه‌ودستهای زغالی افتخار شرفیابی یافت .

شهبانو سئوال‌کردندبچه‌ها راجع به نمایشنامه چه میگویند .

آقای مفید بعرض رساند :

نظریات آنها متفاوت است ولی ما با اجرای این نمایشنامه در نقاط مختلف تاحدودی سلیقه‌های آنها را شناخته‌ایم .

شهبانو فرمودند :

مسلما برداشت بچه‌ها از شاپرک‌خانم با بزرگترها متفاوت است. بچه‌هاراحت‌تصمیم‌میگیرند. لطافت وزیبائی را می بینند ولی بهرحال باید بررسی کنیم که بچه‌ها از نمایشنامه چه میفهمند . پس از آن علیرضا هدائی ، رضا بابک ، زنبور عسل‌وخسروشایسته دیگر بازیگران نمایشنامه شاپرک‌خانم مورد مرحمت قرار گرفتند .

شهبانو درباره ادامه نمایش و استفاده کودکان و علاقمندان پرسش کردند :

بعرض رسید که این نمایشنامه بمدت ده روز در دووقت دربعداز ظهر وشب بمورد اجرا گذاشته میشود .

علیاحضرت شهبانو ووالاحضرت شاهپور علیرضا پس از اجرای نمایشنامه شاپرک‌خانم در حلقه دانش‌آموزان آموزشگاه نابینایان رضا پهلوی .

وزیر اقتصاد به آلمان‌غربی‌میرود

هوشنگ انصاری وزیر اقتصاد درخرداد ماه آینده درراس‌هیاتی به آلمان غربی سفر خواهد کرد.

رادیو کلن در این زمینه اعلام کرد : هیات بازرگانی و صنعتی ایران به ریاست آقای هوشنگ انصاری وزیر اقتصاد در ماه ژوئن به‌آلمان سفر میکند و با مقامات اقتصادی و بازرگانی آلمان مذاکراتی پیرامون گسترش و توسعه مبادلات بازرگانی بین دوکشورو بویژه افزایش صادرات ایران به این کشور انجام خواهد داد.

رادیوکلن‌درخبر خودگفت: قرار است‌در طول اقامت‌وزیر اقتصاد ایران درآلمان ، کمیسیونی از وزراء ایرانی و آلمانی تشکیل شود.

ضمنا درهمین‌مدت درباره امکانات‌موجود جهت‌گسترش سرمایه‌گذاری های آلمان در ایران و روابط ایران با جامعه اقتصادی‌اروپاو مسائل مربوط بصدور مستقل نفت خام و گاز ایران به آلمان مذاکراتی صورت خواهد گرفت . بن‌در نظر دارد فعلا چهار میلیون تن نفت خام به عنوان ذخیره از ایران خریداری کند.

ده‌هزار زن گواهینامه رانندگی گرفتند

طی یک سال گذشته اداره صدور گواهی‌نامه‌برای ده هزار راننده زن گواهی‌نامه پایه ۲ شخصی صادر کرد .

در ۶ ماه اول سال گذشته ۵ هزارو ۴۵ متقاضی زن پس‌از طی مراحل مختلف موفق به دریافت گواهینامه پایه ۲ شخصی شدند .

سال گذشته همچنین ۲ راننده زن موفق به دریافت گواهی‌نامه پایه ۲ همگانی و پایه یکم شدند .

براساس تحقیقاتی‌که‌درزمینه چگونگی‌کاراداره صدور گواهی‌نامه بعمل آمده است در حال حاضر ۱۵ هزار پرونده در حال اقدام برای متقاضیان‌گواهی‌نامه۲ همگانی و متجاوز از صد هزار پرونده مربوط به متقاضیان‌دریافت گواهی‌نامه ۲ شخصی در اداره صدور گواهی‌نامه وجود دارد که متقاضیان این پرونده ها بمرور بعداز طی مراحل مختلف آزمایش و درصورت موفقیت دارای گواهی‌نامه خواهند شد .

بقرار اطلاع نحوه سئوالات امتحانات آئین‌نامه نیز امسال تغییر کرده است

تغییر نحوه سئوالات امتحان ائین‌نامه سالی‌دوبار صورت میگیرد که در ماهیت سئوالات تغییری حاصل نمی شود فقط جا و فرم سئوالات تغییر می کند .

طبق گزارش خبرنگار ما طرح پستی شدن ثبت‌نام متقاضیان گواهی نامه نیز در حال بررسی است .

شرکت سهامی سیمان شمال
SSCS
تهران ـ ایران
۱۳۳۳

سیمان شمال
سیمان سفید دماوند

تولیدکنندهٔ :

مرغوبترین سیمان سفید وسیمان رنگی

برای خرید وکسب اطلاعات به مرکز فروش :

تهران ـ خیابان کوشک ـ انتهای ارباب جمشید مراجعه فرمائید

مسابقه تهیه آرم

بانك صنایع ایران

بانك صنایع ایران ، تهیه آرم مخصوص بانك را بین هنرمندان کشور بمسابقه میگذارد

شرکت کنندگان درمسابقه ، باید در تهیه آرم مورد نظر، شرایط زیررا مورد توجه قرار دهند:

۱ـ طرح آرم، باید سیاه وسفید تهیه شود

۲ـ آرم ، باید بصورت پوزیتیف، نگاتیف ویا رنگی نیز قابل استفاده باشد

۳ـ آرم، باید دراندازه‌ها وموارد مختلف قابل استفاده باشد .

۴ـ طرحهای شرکت‌کنندگان، باید حداکثر تا پایان وقت اداری روز پنجشنبه۲۰ اردیبهشت‌ماه به اداره مرکزی بانك واقع در خیابان سپهبد زاهدی بالاتر ازچهارراه تخت‌جمشید شماره۱۰۶ واصل گردد .

طرح برگزیده ، بانظرکارشناسان ذیصلاح‌ازمیان طرحهای رسیده‌تعیین میشودوارائه‌دهنده بهترین طرح، مبلغ یکصدهزار ریال بعنوان‌جایزه دریافت خواهد داشت .

جهت اطلاع بیماران محترم

مطب دکتر مهدی شرکت جراح پلاستیک بسبب مسافرت علمی امریکابرای مدت محدود تعطیل است .

آ ـ ۱۸۹۳

دنیای ورزش
شنبه منتشر میشود

محل شرکت ساختمانی پاریز به خیابان پهلوی جنب سینما رادیوسیتی کوچه همایون پلاک ۵۸ تلفن۴۵۴۹۱ـ۴۷۰۵۲ انتقال یافت .

آ ـ ۲۰۹۹ ۲ـ۲

غذاهای لذیذ در باواریا
فیشرآباد ـ نرسیده به تی.بی.تی
خیابان اراک ـ شماره ۲۲
تلفن ۸۲۰۲۴۷

تلفن‌های جدید فارسیت
۸۲۵۲۸۹
۸۳۷۵۷۹
۸۳۷۵۷۸

آگهی مسابقه

برای تعیین بهترین پوستر

روزجهانی پیکار بابیسوادی

از هنرمندانی که علاقمند به شرکت‌در این مسابقه طراحی باشنددعوت میشود روز چهار شنبه ۱۲ اردیبهشت‌ماه‌ساعت ۱۰ صبح به محل موسسه‌واقع‌درخیابان زرتشت پهلوی‌شماره ۵۲ تلفن۶۲۲۱۶۳ برای شرکت در جلسه‌ای باین منظور تشریف بیاورید . به بهترین طرح‌جایزه نقدی داده میشود .

موسسه‌بین‌المللی مطالعه روشهای سواد آموزی بزرگسالان

شماره ۶۶۸
۵۲/۱/۲۷

شهرداری ایلام

آگهی

دراجرای ماده ۵ آئین نامه اجرائی‌تبصره ۲ ماده ۱۶ قانون نوسازی‌وعمران شهری‌بدینوسیله باطلاع کلیه مالکین‌واقع در محدوده زیرمیرساند .

۱ـ شمالا ـ رودخانه داخل شهر
شرقا ـ خیابان عبداللهی
جنوبا ـ خیابان برق
غربا ـ رودخانه داخل شهر محل‌پارك‌کودك میرساند کمیسیون ارزیابی بهای املاك و مستحدثات محل مذکور تعیین‌ویك‌نسخه آن در محل سالن شهرداری الصاق شده که مالکین میتوانند آنرا درمحل مذکور ملاحظه نمایند .

۲ـ تاریخ اجرای طرح از ۵۲/۲/۱۵خواهد بود .

۳ـ مالکین میتوانند برای اجرای‌تشریفات قانونی و دریافت بهای املاك خود بشهرداری مراجعه نمایند .

شهردار ایلام ـ اصولیان

آگهی از طرف بانك رهنی ایران

۱ـ کسانی که در نیمه اول سال ۱۳۵۱ درصندوق پس انداز مسکن بانك رهنی ایران بمنظور استفاده از وام نوع اول ویادوم پس‌انداز کردند ودر موقع خود تقاضای وام نمودند در نیمه دوم همانسال صاحبخانه شدند شما هم اگر حالا پس‌انداز کنید تاقبل‌ازپایان‌سال ۵۲ میتوانید بااخذ وام مسکن از اجاره نشینی خلاص شوید .

۲ـ بجدول ذیل توجه فرمائید وبا شرایط سایر مؤسسات اعتباری مقایسه کنید :

نوع وام	مدت تشکیل پس‌انداز به ماه	نسبت وام به متوسط موجودی پس‌انداز	حداکثر مبلغ وام به ریال	نرخ بهرهٔ وام	نرخ کارمزد
اول	۶	۱ برابر	۶۰۰٫۰۰۰	٪۷	هیچ
دوم	۹	۱½ برابر	۱٫۲۰۰٫۰۰۰	٪۷	٪۱
سوم	۱۲	۲ برابر	۲٫۰۰۰٫۰۰۰	٪۷	٪۱½

۳ـ این‌پس‌اندازها ازنوع مسدود نیستند .

۴ـ چون تمام وامهای مسکن از طریق‌صندوق پس‌اندازمسکن‌پرداخت میشود لذا تقاضای وام عادی جزبرای تعمیرات ساختمان پذیرفته نیست

تلفن مستقیم : ۳۱۱۵۸۵

سه‌گوردون بنك
درامجدیه

اطلاعیه دوزندگی پارس ـ نراقی

نظر به اینکه به علت بیماری از تاریخ ۵۱/۹/۲۱ دوزندگی اینجانب تعطیل گردیده است لذاازقبول سفارش لباس‌معذور هستم و از مراجعین محترم که از قبل در این دوزندگی دارای لباس سفارش شده میباشند و تاکنون برای دریافت آن مراجعه ننموده‌اند تقاضا دارد تا آخر اردیبهشت ماه ۵۲ مراجعه و لباس های خود را تحویل گیرند .

در غیر آن مسئولیتی بعد از تاریخ مذکور در نگهداری البسه مانده متوجه اینجانب نخواهد بود .

علی محمد نراقی

دانشگاه تهران ـ دانشکده هنر های زیبا

نمایشگاه «طرح برای صنعت در ایتالیا»

۶ تا ۱۶ اردیبهشت ماه

ساعات بازدید ـ ۹ تا ۱۲ ـ ۳ تا ۵½

دکتر پریوش تدین

جراح و متخصص بیماریهای زنان ، زایمان و نازائی

دارای گواهینامه برد تخصصی آمریکا

عضو کالج متخصصین بیماری های زنان و مامائی آمریکا

اول خیابان عباس‌آباد ـ چهارراه قصر

ساعت پذیرائی عصر ها از ۵تا۸

تلفن ۸۴۴۰۵۴

آ ـ ۲۱۷۷