۲۸ صفحه

اطلاعات

پنجشنبه ۱۴ آذرماه ۱۳۵۳ - شماره ۱۴۵۷۷ تکشماره ۱۰ ریال

حزب مردم به هوچیگری وشارلاتانی متهم شد

درحمله شدید ارگان حزب ایران نوین

ارگان حزب اکثریت :

★ کسانی که زمانی قبله گاهشان «گانتر» رئیس صندوق و بانک بین‌المللی پول بود ، تهمت هائی باب می کنند که دشمنان سر سپرده ایران میزنند.

★ متهم کردن انتخابات یك خیانت است و کسانی که اینگونه دست به خیانت می آلایند ، کیفر بزرگی می بینند .

صفحه ٤ ستون سوم

طی اطلاعیه‌ای که امروز انتشار یافت

وزارت کشور روش انتخاباتی حزب مردم را محکوم کرد

★ درین اطلاعیه روش حزب مردم روش قرون وسطائی و مغایر بااصول صحیح تحزب خوانده شده است

صفحه٤ ستون پنجم

آلبوم ۴ رنگ

سفر علیاحضرت شهبانو در اطلاعات امروز

اطلاعات درین شماره ، در صفحات ویژه رنگی ، آلبومی ازعکسهای مسافرت علیاحضرت شهبانو را به حاشیه کویر ترتیب داده است. این آلبوم چهار رنگ و نفیس رادرصفحه ۹ ملاحظه میکنید.علاوه برآن، گزارشی‌نیززیرعنوان «مسئولان از پشت میزها برخیزید» در صفحه ۲۴ بچاپ رسیده که حاصل یاد داشتها و مطالعات دوتن از همکاران ما بیرامون سفر شهبانو به مناطق حاشیه کویر است.

---

۳ تابلو ٤ رنك ازتیمهای تاج - پرسپولیس - هما یك کاریکاتور رنگی از: ستارگان معروف فستیوال تهران

هدیه جینالولو بریجیدا به خوانندگان اطلاعات

مجموعه عکسهای ایتالیای من «که بوسیله «جینالولو بریجیدا» تهیه شده، با مقاله منتشر نشده‌ای از نویسنده معروف ایتالیائی : «آلبرتو موراویا» در صفحه ۵

در صفحات ویژه پایان هفته

تهران - پکن - توکیو

● مقاله جدیدی از احمد احرار در باره سفر به‌خاوردور در صفحه ۸

یادداشتها و طنز هفته

● یاد داشتهای بدون تاریخ از جواد مجابی در صفحه ۷

● اژیر بکش ، راه را باز کن ! از هادی خرسندی در صفحه ۱۷

گزارشهای خواندنی

● مجموعه شاهکار های هنر عکاسی جینالولو بریجیدا در صفحه ۵

● در سال ۲۰۰۰ برادر ، برادر را خواهد کشت! نظریه دومتخصص در باره دور نمای تاریک جهان در صفحه ۱۱

● سرو صدا دشمن نامرئی شماست صفحه ۱۷

● گزارش‌ورویداد های‌هنری در صفحه ۱۸ چاپ شده است

سرمقاله‌ومسائل سیاسی جهان

● انبارها پر است

● نهضت مقاومت در انتیوبی

● جهان در تب طلا میسوزد

● تولید کنندگان مواد خام متحد میشوند در صفحه ششم

باهزینه شخصی شهبانو :

برای حرم مطهر حضرت رضا(ع)

یك در طلا ساخته میشود

بامدادامروز آقای ولیان نیابت تولیت عظمی آستانقدس رضوی و استاندار خراسان اعلام‌کردکه‌حسب‌الامر علیاحضرت شهبانوی خیر و نیکو کار ایران یک در طلا برای حرم مطهر حضرت رضا علیه‌السلام ساخته شود که‌مخارج آنرا علیاحضرت‌شهبانوی ایران شخصا پرداخت خواهندفرمود وعلاوه براین ،یک چلچراغ گرانقیمت کهبالای ضریح حرم حضرت رضا علیه‌السلام آویخته خواهد شد،بهزینه‌علیاحضرت شهبانو خریداری میشودومنزل مسکونی سابق مرحوم آیت‌اله فقید سبزواری در شهر مقدس مشهد که هم اکنون وسیله فرزند ایشان بعنوان محل آموزش طلاب علوم دینی مورد استفاده قرار میگیرد، از طرف آستانقدس رضوی نو سازی خواهد شد و هزینه نوسازی این‌منزل را نیز علیاحضرت شهبانوی ایران شخصا مرحمت خواهند فرمود.

در کمیسیون بررسی لایحه بودجه گفته‌شد:

تبعیض واختلاف حقوق پزشکان

وپرستاران باید از میان برود

★ تغذیه دانش آموزان در مدارس بهبود میبابد .

درصفحه۲۵

پیکار تاج پرسپولیس عقب افتاد

درصفحه۲۷

عزیمت زائران حج متوقف شد

صفحه٤ ستون چهارم

در اغلب شهرهای کشور برف میبارد

برف سنگین، تهران راغافلگیر کرد

مردم تهران درانتظار باران‌بودند، اما برف به میهمانی آن‌ها آمد.برفی که شهر را سپیدپوش کرد ونهرانی را که تاغروب دیروز هوائی مطبوع وچهره‌ای پائیزی داشت بـه عمق زمستان برد .

عکس کوشه‌ای از تهران وعده‌ای از تهرانیهارا در نخستین ساعات امروز نشان میدهد .

امشب در تهران یخبندان شدیدی مشهود

درصفحه ٤ستون چهارم

محل اعزام و خدمت مشمولان دیپلمه تعیین شد

در صفحه ۲۷ ستون هفتم

۱۹۱ زائر حج اندونزی در سقوط هواپیما کشته شدند

★ هواپیما پس از اصابت به کوه آتش گرفت

★ یك گزارش حاکی است که در این‌حادثه علاوه بر ۱۹۱ زائر حج ۹ نفر خدمه هواپیما نیز کشته شده‌اند

دومین فاجعه بزرگ در تاریخ هواپیمائی مسافری جهان

آمستردام- خبرگزاری‌فرانسه- یک هواپیمای دی .سی هشت شرکت هواپیمای هلند با ۱۹۱ مسافر و سرنشین یک ربع‌قبل از فرود آمدن در فرودگاه‌کلمبو در « سری‌لانکا » بعلت‌نامعلومی سرنگون شد . طبق گزارش پلیس کلیه مسافران و سرنشینان آن کشته شدند .

سخنگوی شرکت هواپیمائی هلند اظهار داشت که کلیه مسافران هواپیما مسلمانان اندونزی بودند که برای انجام مراسم حج‌عازم‌مکه معظمه بودند .

پلیس کلمبو اظهار داشت که هواپیما بر اثر برخورد به کوه های مرکزی‌سری لانکا در۱۶۰ کیلومتری شرق کلمبو سرنگون شده .

هواپیما به محض برخوردبا قله‌کوه « آدام » آتش گرفته و در دامنه آن سقوط کرده است .

نخستین گزارش حاکی بودکه تعداد مسافران و سرنشینان هواپیما ۱۸۲ نفر بوده است و و یک گزارش دیگر از دهلی‌نو که توسط خبرگزاری فرانسه مخابرمشد حاکی است که۱۹۱ زائر حج در هواپیما بوده‌اندو ۹ نفرنیز خدمه هواپیما بوده‌اند. باتوجه به تعداد مقتولین‌سانحه امروزدومین فاجعه بزرگ‌تاریخ هواپیمائی جهان است .

در بزرگترین فاجعه تاریخ هواپیمائی مسافری جهان با سقوط یک‌هواپیمای جمبوجت ترکیه روی داد و در جریان‌آن ۳٤٦ نفر کشته شدند .

سخنگوی فرودگاه آمستردام گفت هوای بد ، دید ناکافی و باران‌شدیدعامل سقوط‌هواپیمای هلندی بوده است .

هواپیمای هلندی حامل ۱۹۱ زائر حج از نوع هواپیمائی که در عکس دیده‌میشود امروز پس‌از سقوط در یک منطقه جنگلی و کوهستانی «سری‌لانکا» مدت ۷ ساعت در حال سوختن بود . طبق‌گزارش مقامات«سری‌لانکا» درختان جنگلی در یک مساحت یک هکتاری در محل حادثه بکلی سوخته است .

عکس رادیوئی آسوشیتدپرس

عربستان ۸۶۰ میلیون دلار اسلحه‌ازفرانسه‌خریداری کرد

اعراب برای مقابله باحمله‌اتمی اسرائیل آماده میشوند

درصفحه۲

لئونیدبرژنف دبیرکل حزب کمونیست شوروی دیشب هنگام ورود به پاریس مورد استقبال ژیسکاردستن رئیس جمهوری‌فرانسه قرار گرفت. ژیسکاردستن مذاکره با برژنف رایکی از آزمایش‌های‌تاریخی دوران حکومت خود میداند .

در فرودگاه یک دختر روسی که پدر و مادرش ساکن فرانسه هستند دسته گلی به برژنف داد .در عکس برژنف درحال بوسیدن این‌دختر دیده میشود. ژیسکاردستن و گرومیکو وزیرخارجه شوروی نیز حضوردارند .

عکس رادیوئی آسوشیتدپرس

★ وزیر دفاع عربستان گفت : سلاحهای ما برای جنك بااسرائیل بکار میرود

★ موشکهای مدرن از جمله سلاحهائی است که به‌عربستان‌تحویل میشود .

درصفحه۲

براساس مصوبات جلسه شورای‌آموزش وپرورش تهران :

حقوق معلمین وکارکنان مدارس ملی تعیین شد

★ حداقل حقوق پیشخدمتها‌وپرستارها های مدارس غیر - دولتی ۶۰۰ تومان‌است

★ رئیس شورای‌آموزش وپرورش تهران‌تغییر کرد .

درصفحه۲۷ ستون هفتم

ایران کاوه پدیده صنعتی نوین‌را در بازار کامیون عرضه کرد

تریلرکش‌های جدیدایران‌کاوه با اتاق خواب در کار حمل و نقل وزندگی رانندگان تحولی‌ایجاد میکند شرح در صفحه ۲۱

استخدام راننده‌پایه یکم شرکت ایران تانکر

شرح در صفحه ۱۸

بدینوسیله سالروز درگذشت شادروان **دکتر صادق‌آهی** همسر و پدر بزرگوارمان‌را به آگاهی دوستان وبستگان میرساند . هزینه‌انجام مراسم بمصرف امور خیریه رسیده است .

توران‌آهی (خزاعی)- شاهرخ آهی-شیدا‌آهی

جناب‌آقای‌مهندس حمیدسلماسیان

انتصاب شایسته جنابعالی را به مدیریت‌عامل شرکت سهامی تامین برق وآب ایران تبریك‌گفته موفقیت روزافزون‌آن‌جناب‌رااز خداوند خواستارم

لندن -سرتیپ تقوی

جناب آقای مهندس منوچهر سالور

با نهایت تاسف درگذشت آقای یوسف میرزا سالور را تسلیت عرض مینماید .

ایرج هدایت

جناب آقای مهندس منوچهر سالور مدیر عامل محترم شرکت سهامی سیمان فارس و خوزستان

مصیبت واردرا به جنابعالی و خاندان محترم تسلیت عرض مینماید .

شرکت سهامی دشت مرغاب

درگذشت نابهنگام **بانو کتایون اسعد بختیاری (نی‌نی)** را بدین وسیله باطلاع خویشاوندان و دوستان و آشنایان محترم میرساند .

مجلس ختم مردانه و زنانه روز جمعه ۵۳٫۹٫۱۵ از ساعت ۱۰ تا ۱۲ صبح در خانقاه صفی علیشاه‌برگزار می شود .

خانواده های : اسعد بختیاری ، امیر نظامی ، ظفر، شقاقی ، علامیر ، صمصام بختیاری ، امیرعلائی ، بختیار، امیربختیار ، سرداریان ، همایونفر ، احمدی بختیاری ، حشمتی ، ارشد ،نوری ، توفیقی ، اسفندیاری ،جوانبخت، ایلخان ، روزبه ، آصفجاه ، ضرغام و کلیه خانواده‌های وابسته .

بمناسبت چهلمین روز درگذشت شادروان مرحوم آقای **محمدصادق کاغذچی** مجلس یادبودی از ساعت ٤ الی ٦ بعداز ظهر روزجمعه ۵۳٫۹٫۱۵ در منزل آن‌مرحوم واقع در خیابان نیاوران کوی ۱۱۰ شماره ۱۳٤ برگزار میگردد . حضور دوستان و آشنایان موجب شادی روح آن مرحوم مغفور و امتنان بازماندگان خواهد بود .

سرور اقدس کاغذچی (موسوی) ، نصرالله موسوی

اقبالیه کرج با استفاده از آب متری ۱۳۵ ریال

رجوع به صفحه نیازمندیها

پوتین آمریکائی بلا

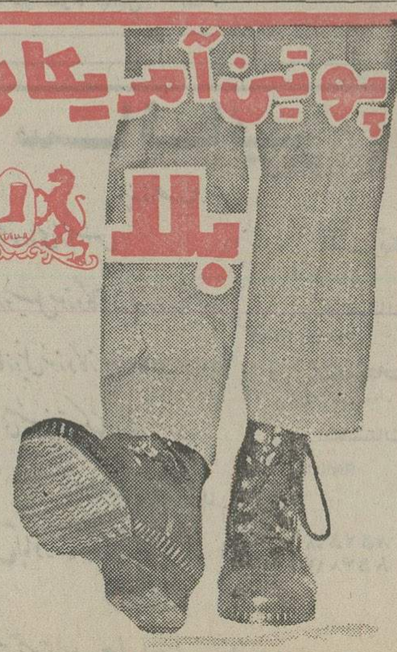

بچگانه ۱۰تومان زنانه ۱۵تومان

مردانه ۲۰تومان

آگهی

بانک اعتبارات صنعتی

اعلامیه پذیره‌نویسی سهام‌شرکت‌سهامی عام درشرف تأسیس سیمان گرگان ومازندران

در صفحه آخر

گروهی دیگر از شخصیت‌های اتیوپی بازداشت شدند

آدیس‌آبابا ـ خبرگزاری فرانسه ـ در بیست و چهار ساعت اخیر عده دیگری از شخصیت های سابق اتیوپی بدستور شورای نظامی موقت دستگیر وزندانی شدند .

ژنرال « برکت» رئیس‌سابق پلیس ایالت « کفا » و یک شخصیت غیر نظامی معروف دیگر بنام « ماکونن‌جبری » جزوبازداشت شدگان هستند. ولی این بازداشت های جمعی بجای آنکه اوضاع آشفته کشور را بحال عادی باز گرداند بیشتر موجب وحشت مردم اتیوپی و بویژه آدیس‌آبابا میشود.

در اعلامیه های نظامی از بازداشت شدگان بعنوان اعضای خانواده اعیانی‌واشراف نام برده میشود که میکوشند جلونهضت خلق را بگیرند .

جیپ های نظامی پیوسته بازداشت شدگان را در حالی که سربازان مسلح به مسلسل های دستی آنها راهمراهی میکنند به منطقه نامعلومی‌حمل می کنند ،بیشتر بازداشت شدگان از « اری‌ترە » های ساکن آدیس‌آبابا هستند که ظاهرا در انفجار های اخیر دست داشته‌اند .

«ژنرال تفری‌بن‌تی » که‌از روزپنجشنبه‌گذشته بجای‌ژنرال آندوم برياست شورای نظامی موقت برگزیده شده‌است‌دیروز برای نخستین‌بار در یک‌مراسم رسمی شرکت کرد.

در این مراسم ۲۷۰ نفراز افسران اتیوپی که به نمایندگی از طرف شورای نظامی موقت دروزارتخانه‌ها و ادارات‌دولتی مشغول کار خواهند شد مراسم سوگند بجای آوردند .

این افسران نقش کمبسر سیاسی را ایفا خواهند کرد ماموریت اصلی آنها مراقبت درحسن جریان اموراست در عین‌حال مقررات حکومت‌نظامی در آدیس‌آبابا بدقت‌بمرحله‌اجرا گذاشته میشود . سربازان مسلح خانه های مظنون را جستجو می کنند و اوراق هویت رهگذران واتومبیل سواران را بدقت بازرسی می‌نمایند .

محافل مطلع آدیس‌آبابا میگویند با اینکه ژنرال«بن‌تی» برياست شورای نظامی‌انتخاب شده معذالک سرگرد «ماریام» همچنان بعنوان مرد نیرومند شماره یک غیرنظامی اوضاع راکنترل می کند .

ژنرال « تفری‌بن‌تی » ضمن نطقی در جریان مراسم دیروز آظهار داشت اکثریت عظیم‌خلق اتیوپی در دوران حکومت گذشته تحت فشار قرار گرفته و کشور تیول افراد معدودی شده بود . این وضع اتیوپی را دروضع اقتصادی بسیار وخیمی قرارداده بود.

وی به کمیسرهای سیاسی توصیه کرد گه هرچه زودتر باوضاع آشفته وزارتخانه‌ها سروسامان بدهند .

ماکاریوس فردا به‌قبرس باز میگردد

اسقف ماکاریوس دیروز در آتن از بیماران‌یونانی قبرس در یک‌بیمارستان عیادت کرد.
عکس رادیوئی آسوشیتدپرس

نیکوزیا ـ خبرگزاری‌فرانسه ـ نیکوزیا در آستانه‌بازگشت اسقف ماکاریوس در حالت صبر و انتظار آمیخته با هیجان و وحشت بسرمیبرد. محافل ترک‌قبرس اظهارعقیده می‌کنند که ورود ماکاریوس به نیکوزیا حوادث وخیمی به دنبال خواهد داشت . رئیس جمهوری برکنار شده قبرس قرار است فردا از آتن وارد پایتخت قبرس بشود .

دیروز کلری‌دس رئیس جمهوری قبرس و رئوف دنکتاش رهبر جامعه ترکهای جزیره برای آخرین‌بار قبل از بازگشت ماکاریوس با یکدیگر ملاقات و گفتگو کردند.

در این مذاکرات که چندین ساعت طول‌کشید مسائل‌مربوط به پناهندگان و سرنوشت‌سه هزار نفری که در جریان حوادث اخیر ناپدید شده‌اند مورد بررسی قرار گرفت و کلری دس اظهار امیدواری کرد که با مراجعت اسقف ماکاریوس مذاکرات دو جانبه یونان و ترک قبرس متوقف نشود .

ازسوی دیگر کمیته هماهنگی سازمانهای قبرس که مقدمات مراسم استقبال از اسقف ماکاریوس را فراهم میکند از یونانیهای قبرس درخواست کردکه روز جمعه‌درتظاهراتی که‌بنفع‌اسقف ماکاریوس‌انجام خواهد شد در میدان بزرگ نیکوزیا اجتماع کنند .

انتظار میرودکه دراین‌اجتماع بیش از یکصد هزار نفر از یونانی‌های قبرسی شرکت کنند. محلی که برای این تظاهرات در نظر گرفته شده در سیصد متری مواضع‌نیرو های ترکیه قرار دارد .

واشنگتن ـ سنای امریکا به دولت جرالد فورد متذکر شد که کمک های نظامی خود را به‌ترکیه از اواسط‌ماه فوریه سال آینده قطع کند مگر آنکه پیشرفت قابل توجهی‌در مذاکرات صلح قبرس حاصل شود . سنای امریکا قبلا‌ی داده بود که کمک های‌نظامی این کشور به ترکیه در تاریخ دهم دسامبر قطع شود ولی در جلسه دیروز اجرای‌این تصمیم به اواسط ماه فوریه موکول شد .

فورد و اشمیت درباره بحران انرژی گفتگو کردند

واشنگتن ـ آسوشیتدپرس ـ هلموت‌اشمیت صدراعظم آلمان فدرال بعدازظهر دیروز برای ملاقات با پرزیدنت فورد وآرد واشنگتن شد و بامداد امروز در کاخ سفید واشنگتن رسما ازجانب رئیس جمهوری‌آمریکا مورد استقبال قرار گرفت .

صدراعظم آلمان که تاروز جمعه در واشنگتن توقف میکند درباره مسائل مهم بین‌المللی بویژه مسئله انرژی با رئیس جمهوری آمریکا گفتگو وتبادل نظر خواهد کرد .

یک مقام‌مطلع در واشنگتن اظهار داشت اوضاع اقتصادی غرب که بشدت مایه تشویش و نگرانی صدراعظم آلمان‌است مهمترین موضوع بحث سران دوکشور را تشکیل خواهدداد.

اخبار کوتاه جهان

اعتصاب ۱۴ میلیون کارگر ایتالیائی

● رم ـ رویتر ـ دیروزحدود ۱۴ میلیون کارگر و کارمند ایتالیائی اعتصاب کردند و اعتصابیون خواستارافزایش دستمزدها و بهبود وضع کار خود هستند . با آغاز اعتصاب کلیه سرویس‌های خدمات عمومی ، صنعتی ، بازرگانی وحمل‌ونقل تعطیل شدند و هیچ روزنامه‌ای منتشر نشد .

حمله مارشال‌اصغرخان به بوتو

● راولپندی ـ رویتر ـ مارشال بازنشسته اصغرخان فرمانده سابق نیروی هوائی‌پاکستان که اینک رهبری حزب استقلال مخالف دولت را بعهده دارد دیروز پس از یک بازداشت ۴۰ ساعته آزاد شد. وی بعد ازآزادی گفت دولت بوتو از تمام وسایل برای اعمال فشاربه مخالفان خوداستفاده میکند. وی افراد پلیس‌را بەشورش و نافرمانی دعوت کرد.

پیش‌بینی انقلابات‌جوی

● ژنو ـ خبرگزاری فرانسه ـ امروز در ژنو اعلام شد که از ماه ژوئیه گذشته تا ماه سپتامبر یک آزمایش هواشناسی گسترده درسطح جهانی باشرکت کارشناسان هفتاد کشور انجام گرفته است. هدف این آزمایش امکان پیش‌بینی وضع هوا چند روز قبل ازانقلابات جوی بود .

در این آزمایش‌ها چهل کشتی ، سیزده هواپیما و چندین ماهواره هواشناسی در مناطق مختلف جهان شرکت داشتند.

حمله انگلیس به افریقای جنوبی

● لندن ـ یونایتدپرس ـ چیمزکالاهان وزیر امور خارجه انگلستان اعلام داشت که اشغال منطقه جنوبی افریقا بوسیله رژیم افریقای جنوبی یک عمل غیرقانونی است و رژیم اقلیت نژادپرست افریقای جنوبی باید از این منطقه خارج شود . کالاهان ضمن سرزنش جمهوری افریقای جنوبی از اینکه بدون هیچگونه مجوز قانونی به تسلط خود برجنوبغربی افریقا ادامه میدهد گفت دولت انگلستان انتظار دارد که افریقای جنوبی قطعنامه های سازمان ملل متحد را محترم شمرده و به مردم جنوبغربی افریقا اجازه دهد تاسرنوشت خود را شخصا تعیین کنند .

وزیر دفاع عربستان گفت سلاحهای ما در خدمت جنگ با اسرائیل است

عربستان ۸۶۰ میلیون دلار اسلحه از فرانسه خرید

بیروت ـ آسوشیتدپرس ـ وزیر دفاع عربستان سعودی طی مصاحبه‌ایکه دیروز انتشار یافت ، گفت عربستان سعودی یک معامله ۸۶۰ میلیون دلاری برای خرید سلاحهای مدرن با فرانسه انجام داده است . شاهزاده سلطان بن عبدالعزیز به روزنامه الحیات گفت که کارخانه‌های اسلحه سازی فرانسه چهار روز پیش بمنظور انجام تعهدات خود براساس مفاد معامله جدید و بمنظور تولید هرچه زودتر سلاحها شروع به کار کرده‌اند . وی گفت‌تجهیزات نظامی که‌به‌عربستان‌سعودی ارسال خواهدشدموشکهای‌ضدهوائی‌را نیز دربرخواهد داشت . وی همچنین گفت که قرارداد خرید اسلحه را با یک نماینده دولت فرانسه در ریاض پایتخت عربستان سعودی امضاء کرده است . وزیردفاع عربستان سعودی در مورد جزئیات معامله اسلحه توضیح بیشتری نداد ولی گفت که این معامله جنبه سیاسی و هیچگونه قید و شرطی نداشته است .

سلطان بن عبدالعزیز گفت که آمریکا نیز موافقت کرده است که سلاحهای مورد نیاز عربستان سعودی را «بدون هیچ ملاحظه سیاسی» ارسال دارد . وی گفت که یک هیات نظامی عربستان سعودی برهبری شاهزاده «ترکی بن عبدالعزیز» معاون وزیر دفاع و نیروی هوائی اکنون مشغول خرید اسلحه در آمریکا است . بهرحال منابع دیپلماتیک گفتند که ایالات متحده‌آمریکا به مقامات عربستان سعودی گفته است که نمیتواند تانکهای مدل ۶۰ ـ ام را که جدیدترین‌مدل‌هستند به این کشور ارسال کند . عربستان سعودی تانک مدل ایکس فرانسوی را بعنوان جانشین تانک آمریکائی که منجر به معامله اخیر شد ، انتخاب کرده است .

سلطان بن عبدالعزیز گفت که‌عربستان سعودی‌برای سلاحهای فرانسه ، طی یک مدت چهار ساله پول نقد پرداخت خواهد کرد . وی گفت که تکنیسینهای سعودی در «پیشرفته‌ترین موشک‌ضدهوا پیمائی فرانسوی»بمنظور مناسب بودن با احتیاجات عربستان سعودی تغییراتی داده‌اند . این موشک‌ها که تغییراتی در آنها داده شده است ، «شاهین» نام دارد .

بخش عربی رادیو لندن گزارش داد عربستان سعودی اخیرا یک قرارداد مهم خرید اسلحه مدرن را با فرانسه امضاء کرده است‌که‌بموجب آن فرانسه ارتش عربستان سعودی را به موشکهای مختلف زمین بهوا ـ هوا بزمین و زمین بزمین مجهز خواهد ساخت .

وزیر دفاع عربستان سعودی گفت آنچه ما داریم‌در اختیار ملت عرب قرار دارد و در جنگ علیه دشمن بکار خواهد رفت .

پس از آمریکا و شوروی ، فرانسه بزرگ ترین تهیه کننده اسلحه در جهان است و در سال جاری بنا برآمار وزارت دفاع فرانسه روی‌هم‌رفته ۱۵۰۰۰ میلیون فرانک (۱ر۲۵۰ میلیون لیره استرلینگ) به کشور های مختلف ، اسلحه فروخته است . و کشور های نفت‌خیز عربی عمده ترین خریداران تسلیحات فرانسوی هستند .

مقامات نظامی فرانسه پنهان نمیکنند که مقداری از سلاح هایی که براساس قرارداد های قبلی تحویل عربستان سعودی داده‌اند ، به مصر داده شده است .

فرانسه در سال جاری ، تحریم هفت ساله صدور اسلحه فرانسوی به خاورمیانه‌ازجمله به مصر و اسرائیل را فسخ کرد ، ولی شرط منع صدور مجدد این‌سلاح‌ها را به کشور های دیگر باقی گذارد . اینک عربستان سعودی و سایر خریداران‌اسلحه در دنیای غرب، اصرار دارند که دولت فرانسه این شرط را هم لغو کند .

عملیات فدائیان در اسرائیل

بیروت ـ خبرگزاری‌فرانسه ـ فرماندهی نیرو های انقلابی فلسطین اعلام داشت که فدائیان طی بیست و چهار ساعت گذشته عملیات خود را درداخل سرزمین های اشغالی ادامه داده و یک کامیون متعلق به شرکت حمل‌و نقل اسرائیل و چندین‌اتومبیل را منفجر کرده‌اند .

ضمنا خبرگزاری‌وفاگزارش داد که دسته‌ای از کماندو تظاهرات ملی درشهر«هبرون» یک گاراژ را در شهر بوسیله های فلسطین با استفاده از بمب های آتش‌زا منهدم کرده وتلفات و خسارات سنگینی وارد کرده‌اند .

« ژان پل‌سارتر» فیلسوف اگزیستانسیالیست فرانسوی دیروز در شهر آلمانی‌اشتوتگارت به دیدن «اندریاس بادر» رهبر تروریست های آلمانی که در زندان بسر می برد رفت.
«اندریاس بادر» باتهام شرکت در عملیات تروریستی و آتش زدن یک فروشگاه بزرگ زندانی استدادستان آلمان قبلا اخطار کرده بود که ممکن است « ژان پل‌سارتر» هنگام ملاقات با «بادر» به عنوان گروگان ربوده شود. هنگام ورود به ساختمان زندان «ژان پل‌سارتر» ناچار شد اوراق هویت خودرا به مامور نگهبان نشان دهد. در عکس «ژان‌پل‌سارتر» (نفرسمت راست) هنگام نشان دادن اوراق هویت خود دیده میشود.
عکس رادیوئی آسوشیتدپرس

جنبه‌های عمان مواضع شورشیان ظفار را بمباران کردند

مسقط ـ خبرگزاری‌فرانسه ـ نیرو های دولتی عمان دیروز نیز به عملیات‌ضد تروریستی خود در منطقه ظفار که از چند روز قبل شروع شده ادامه داده و حملات متقابل شورشیان را دفع کردند .

در اعلامیه ستاد نیروهای عمان گفته شده است در نبردی که‌دیروز بین‌شورشیان و سربازان دولتی روی داد طرفین از مسلسل و سلاح های خودکار سبک استفاده کردند و در این نبردها هیچگونه تلفاتی به نیروهای دولتی وارد نشد .

یک سخنگوی نظامی در عمان اظهار داشت که طی یک ماه اخیر چهل نفر از شورشیان نیرو های دولتی تسلیم شده‌اند . در اعلامیه دیگر ارتش عمان گفته شده است که‌ارتش برای‌سرکوبی شورشیان از نیروی هوائی استفاده کرد و جت های عمانی با بمباران مواضع کمونیستها مانع آن شدند که آنها واحد های خود را تقویت کنند .

اعراب برای مقابله باحمله اتمی اسرائیل آماده میشوند

ریاض ـ خبرگزاری‌فرانسه ـ روزنامه « الندوه » چاپ‌ریاض در شماره امروز خود به کشورهای عربی توصیه کرده است که از تهدید های اتمی اسرائیل دچار وحشت‌نشوند.

این روزنامه می نویسد : ما از این تهدیدها نمی‌ترسیم زیرا مادرعین حال که کلیه سلاحهای جنگی را در اختیار داریم از سلاح نفت نیز برخورداریم و بعلاوه نیروی انسانی و اقتصادی ما قابل مقایسه با دشمن نیست و در این شرایط مصمم هستیم با استفاده از همه امکانات و توانائی از حقوق خود دفاع کنیم .

این روزنامه اضافه کرده است که اگر اسرائیل بخواهد تهدید خود را باتوسل به سلاح اتمی عملی کند جهان عرب نیز میتواند سلاح اتمی بدست بیاورد . « الندوه » در پایان نوشته است که اعراب باید خود را برای مقابله با هرگونه حملات واز جمله حملات اتمی‌دشمن‌آماده‌کنند

دراورشلیم رئیس دفتررئیس جمهوری اسرائیل گفت که روزنامه های خارجی بویژه روزنامه تایمز لندن سخنان رئیس جمهوری را در باره قدرت اتمی اسرائیل تحریف کرده‌اند .

وی توضیح داد جمله‌ای که روزنامه تایمز از قول رئیس جمهوری نقل کرده دائر بر اینکه « گسترش سلاحهای اتمی جزء اجتناب ناپذیر سیاست اسرائیل است،درست نیست » بلکه پروفسور«کاتزیر» رئیس جمهوری اسرائیل گفته است که اسرائیل از ظرفیت اتمی برخوردار است باین معنی که کارشناسان این‌کشور به تکنولوژی لازم برای ساختمان بمب های اتمی آشنائی دارند .

رویتر ـ ازتل‌آویو گزارش داد که روزنامه معاریو از اظهارات جنجالی رئیس جمهوری اسرائیل در مورد قدرت اتمی این کشور انتقاد کرده و نوشته است که‌رئیس جمهوری حق ندارد اعلامیه های سیاسی صادر کند .

رئیس جمهوری اسرائیل گفته بود که اسرائیل دارای امکانات اتمی است و درپاسخ این سئوال که ایا این‌امکانات موجب نگرانی است گفت‌چرا ما باید نگران باشیم بگذار دنیا نگران باشد. روزنامه معاریو نوشته است **شاید لازم بود که اعراب باقدرت اتمی اسرائیل تهدید شوند اما این کاری نیست که رئیس‌جمهوری بتواند انجام دهد . روزنامه اورشلیم پست نوشته است توجهی که مطبوعات جهان به اظهارات رئیس جمهوری اسرائیل نشان دادند نشان‌داد که جهان از خطر فشار زیاده ازحد بر اسرائیل آگاه است. اورشلیم‌پست نوشته است : جهان غرب اکنون می فهمدکه ما بیش از حد تحت فشارقرار گرفته‌ایم واگر این کارادامه یابد اسرائیل از امکانات اتمی خود استفاده میکند .**

وزیر خارجه اسرائیل در یک مصاحبه فاش کرد:

ملک‌حسین و اابان دوبار باهم ملاقات کردند

تل‌آویو ـ خبرگزاری فرانسه ـ اابان وزیر امور خارجه‌سابق اسرائیل در یک مصاحبه اختصاصی باخبرنگار روزنامه «یدیوت‌آهارونوت» در نیویورک گفته است که درسالهای۱۹۶۷ و ۱۹۶۸ با ملک‌حسین ملاقات و گفتگو کرده است . اابان برای اولین بار بطور رسمی دراین‌باره توضیحاتی داده و گفته است که نخستین‌ملاقات در لندن انجام گرفت . در این هنگام‌پادشاه‌اردن برای‌معاینات پزشکی در پایتخت انگلیس بسر میبرد و دومین ملاقات در منطقه‌ای در جنوب دریای سرخ صورت گرفته است . اابان در این ملاقات کلاه بزرگی بسرش گذاشته و لبه‌آن را پائین آورده بود تا در بین راه شناخته نشود .

«یدیوت‌آهارونوت» توضیح داده است که‌در دومین‌ملاقات ژنرال حثیم‌بارلو رئیس ستاد ارتش وقت نیز همراه اابان بوده است .

در اولین‌ملاقات که درلندن انجام شد رئیس دفترگلدامایر او را همراهی میکرد.

در این دیدارها ملک‌حسین پیوسته ازمقاصد آینده‌اسرائیل پرسش می‌کرده‌است و اابان چند پیشنهاد که از طرف‌دولت اسرائیل برای حل اختلافات با اردن تهیه شده بود به وی تسلیم نمود ولی پادشاه اردن کلیه این پیشنهادها را رد کرد .

«یدیوت‌آهارونوت» در پایان تاکید کرده است دولت وقت اسرائیل ملاقات اابان با ملک حسین را تائید کرده بود ولی «بگین»،رهبر جبهه لیکود که‌در دولت وحدت‌ملی شرکت‌داشت و دایان وزیر دفاع وقت‌نسبت باین دیدارها روش احتیاط آمیزی پیش گرفته و عقیده داشتند که از مذاکره باپادشاه اردن نتیجه‌ای بدست نخواهد آمد .

اعراب و اسرائیل برای جنگ آماده شده‌اند .

اسرائیل در سیناوجولان استحکامات جدید جنگی ساخت

تل‌آویو ـ خبرگزاری‌فرانسه ـ روزنامه های اسرائیل امروز گزارش دادند که استحکامات نظامی جدید اسرائیل دربلندی های جولان تکمیل شده‌ونیرو های‌اسرائیل در صحرای سینا به تحکیم مواضع خود پرداخته‌اند .

روزنامه «هاآرتز» در این باره‌نوشته است نیروهای نظامی در صحرای سینا طوری مواضع خود را با سرعت مستحکم می کنند که گوئی هیچ‌امیدی به حلو فصل اختلافات با مصر و عقب نشینی اسرائیلی ها به مواضع جدید باقی نمانده است .

این روزنامه اضافه کرده است که احداث استحکامات جدید نظامی برای اسرائیل به یك میلیارد لیره تمام شده است .

گزارشهای رسیده از منابع عربی حاکی است که نیرو های سوریه و مصر نیزدر برابر فعالیت نیرو های اسرائیل بیکار ننشسته و بسرعت مواضع خود را دربلندی های جولان و صحرای سینا تقویت کرده و خود را برای مقابله با هرگونه حمله احتمالی اسرائیل آماده کرده‌اند .

طبق گزارش منابع اسرائیل‌مصریها چند سکوی بتونی در منطقه خلیج‌سالح شده برای پرتاب موشك های دور پرواز احداث کرده‌اند .

در عین حال که طرفین خود را برای یك نبرد جدید آماده می کنند بزودی فعالیت‌های‌سیاسی دامنه داری‌بمنظورحل مسالمت آمیزاختلافات‌آغاز خواهد شد.

هنری کی‌سینجر وزیر امور خارجه آمریکا دیشب تاکید کرد که قصد دارد دیپلماسی «مرحله بمرحله »خود را در خاورمیانه دنبال کند .

یك مقام نزدیك بوزارت امورخارجه آمریکا اظهار داشت که کی‌سینجر پس از دیدار و گفتگو با ایگال‌آلون در اوایل ژانویه برای ادامه مذاکرات با رهبران کشور های عربی به خاورمیانه باز خواهد گشت .

مذاکرات برژنف و ژیسکاردستن درباره خاورمیانه

پاریس ـ خبرگزاری فرانسه ـ لئونید برژنف‌دبیرکل حزب کمونیست شوروی ساعت هشت‌ونیم بعداز ظهردیروز برای یک دیدار رسمی سه روزه از فرانسه وارد پاریس شد و در فرودگاه «ارلی» از جانب والری ژیسکار دستن رئیس جمهوری فرانسه مورد استقبال قرار گرفت .

مذاکرات دبیرکل حزب کمونیست شوروی با رئیس جمهوری فرانسه از امروز در کاخ«رامبویه» واقع در پنجاه کیلو متری جنوب غربی پاریس آغاز شد .

اندرمگرومیکو وزیر امورخارجه شوروی و پاتولیچف وزیر بازرگانی شوروی نیز در این مذاکرات شرکت دارند.

قرار است ژیسکار دستن امشب را با لئونید برژنف در کاخ «رامبویه» که برای اقامت دبیرکل حزب کمونیست شوروی و همراهان درنظر گرفته شده است بسر برد .

در مذاکرات دو طرف روابط شرق و غرب بویژه مناسبات دو کشور بحران منطقه عربی خاورمیانه ومسئله امنیت اروپا بررسی می شود .

ناظران سیاسی اظهار داشتند که رئیس جمهوری فرانسه معتقد است که مذاکرات سه روزه او با برژنف نتایج سودمندی ببار خواهد آورد .

وام کویت به مجارستان

کویت ـ رویتر ـ بانک ملی مجارستان اعلام کرد کویت موافقت کرده است ۴۰ میلیون دلار به مجارستان وام دهد .

این نخستین‌بار است که یک کشور نفت‌خیز عربی بیک کشور از بلوک شوروی وام میدهد . این وام به مصرف وارد کردن کالا های مورد نیاز مجارستان خواهد رسید .

ژیسکار دستن به‌الجزایر میرود

الجزایر ـ رویتر ـ پرزیدنت والری ژیسکاردستن رئیس جمهوری فرانسه ، از ۲۰تا ۳۰ مارس سال مسیحی آینده ، سفری رسمی به الجزایر خواهد کرد .

پس از اعلام استقلال الجزایر در یازده سال‌پیش، این نخستین سفر استقلال جمهوری فرانسه به این کشور است . خبر سفر پرزیدنت ژیسکاردستن را ، میشل پونیاتفسکی ، وزیر کشور فرانسه که اینک از الجزایر دیدن میکند ، اعلام کرد تاریخ این سفر ، پس از دیدار و گفتوگوی وزیر کشور فرانسه با پرزیدنت حواری بومدین ، اعلام شد.

موزائیک ماشینی ناهید
تلفن ۶۲۱۰۵۲ - ۶۲۱۰۵۳

کارتن سازی آریا
خیابان تهران‌نو اول ایران‌مهر
تلفن ۳۴۸۹۴۵

الکتروپمپ
کف‌کش‌شناور
یك فاز و سه فاز
از ۱½ الی ۴ اینچ
خیابان سعدی باساز
سلامت شماره ۲۴
تلفن ۳۱۴۹۵۱

مجله دختران وپسران منتشر شد

پمپ ایده آل
برای مقاطعه‌کاران وصاحبان معادن
پمپ دیافراگمی SLUDGE MASTER
ساخت آمریکا ۳ اینچ برای انتقال فاضل آبها، تخلیه‌ته‌نشست ورسوبات کارخانجات ومواد ساینده تخلیه تونل‌ها وچاه‌ها در معادن.
این پمپ مواد جامد معلق درمایعات رانیز تا قطر دهانه پمپ میکند.
در معادن وهرجاکه نباید جرقه‌ای ایجاد انفجار کند تنها این پمپ میتواند کار کند.
نماینده انحصاری در ایران شرکت زوبین محدود
سعدی‌جنوبی ـ ساختمان نمازی شماره ۷۵۴ تلفن ۳۰۵۲۶۱

سافایر
نماینده انحصاری
سیرکولاتورهای تراش — آمریکا Thrush
دیگهای گازوئیل سوز وگازسوز پوترتون — انگلستان Potterton
شعله‌های گازوئیل سوز وگازسوز نووی — انگلستان Nu-Way
واتیلاتورهای صنعتی وکشاورزی اسمیت — انگلستان Smiths
نمایشگاه ودفتر مرکزی
عباس‌آباد ـ ساختمان ۲۴۵ ـ تلفن { ۸۵۲۵۹۸ / ۸۵۴۰۱۱
فروشگاه
تخت جمشید ـ چهارراه بهار ـ تلفن ۳۲ .. ۷۵
مهندسین سافایر مشاورین صدیق شما هستند
نماینده فتال از شهرستانهای پذیریم

Bayer Iran
Require :
Marketing Manager for Household Chemicals must have marketing and advertising experience for cosmetics or pharmaceuticals.
English or German essential.
Apply with full details of past experience with BAYER IRANCHEMIE AG, P.O.B. 2028.

فوتبال جام تخت جمشید

پایان راه برای جام دوم

سرانجام بازیهای فوتبال جام تخت جمشید با رویدادها و حوادث فراوانی که داشت، به نقطه پایان رسید و با برگزاری دیدارهای هفته بیست ودوم که طول هفته آینده برگزار میگردد، مسابقات خاتمه می پذیرد. ضمن‌اینکه علیرغم شناخت قهرمان نقطه اوج هیجان را می توان درآخرین پیکار جام بین توپچیهای پرسپولیس‌وتاج خلاصه کرد.

تاج آسوده‌خاطر از فتح جام بمصاف سرخپوشها میرود، درحالیکه پرسپولیس برای تصاحب مکان دوم سخت به‌پیروزی نیاز دارد باتوجه باینکه تحت این شرایط نیر غلبه برپرسپولیس برای تاجیها اهمیت و ارزش خاصی دارد.

دیدار رفت پرسپولیس و تاج با تنها گلی که «حسن روشن» در دقیقه ۸۸ بثمر رساند ۰-۱ بسود تاج پایان گرفت و این‌بار پرسپولیس بااندیشه جبران شکست قبلی و تاج باامید به‌تکرار آن به‌دیدار یکدیگر میروند.

در روز پایان نتایج دیدارهای سه تیم پرسپولیس، پاس و هما برابر حریفان سرنوشت مکان دوم را تعیین خواهد کرد. پاسیها که در تهران با ذوب‌آهن اصفهان روبرو میشوند به‌ظاهر کاری آسانتر از دو حریف دیگر دارند. زیرا گذشته از پرسپولیس که با تاج بازی دارد، هما نیز در اهواز باید با آب وبرق جدال نماید، با توجه باینکه اهوازیها دراین اواخر فوق‌العاده موفق بوده‌اند و شکست پرسپولیس و عقاب در اهواز نمایشگر این‌مسئله است.

صنعت نفت، ملوان، عقاب و بانک ملی بترتیب‌بایک امتیاز نسبت به‌یکدیگر با نتایج بدست آمده دربازی‌هایشان سرنوشت مکانهای پنجم تا هشتم را تعیین خواهند کرد. ضمن اینکه بازی عقاب و صنعت نفت در آبادان برای هر دوتیم از اهمیت خاصی برخوردار است.

کلاس مربیگری

بزودی یک کلاس مربیگری فوتبال زیر نظر فرانک‌او فارل مربی انگلیسی تیم ملی در اهواز بمدت یکماه تشکیل خواهد شد، در این کلاس‌که بیش از ۵۰مربی شرکت‌دارند روز شنبه ۲۳ آذرماه‌گشایش خواهد یافت کلیه مربیان‌تعیین شده میبایستی روز جمعه ۲۲ آذر در استادیوم رضا پهلوی اهواز خودرا معرفی نمایند.

جام دهداری

بزودی یکدوره مسابقه بین سه تیم صنعت نفت، آب و برق وهما تحت عنوان جام دهداری درخوزستان برگزار خواهد گردید، این مسابقه‌در شهرهای‌اهواز و آبادان‌بطور رفت وبرگشت انجام خواهد شدو تیم «هما» بطورمیهمان در هر دوشهر مسابقه‌میدهد.

تیم جوانان‌ایران سنگاپور را شکست داد

تیم ملی بسکتبال جوانان پسران ایران‌پس ازدوشکست پیاپی‌درسومین دوره‌مسابقات قهرمانی جوانان آسیا در مانیلا (پایتخت فیلی‌پین) سرانجام در سومین دیدار بر پیروزی دست یافت.

وقت اول بازی با برتری ۲۵-۳۴ ایران پشت‌سرگذارده شد و این پیشی در پایان‌زمان مسابقه به نتیجه ۶۰ - ۷۱ رسید.

«عارف مردوخی» بازیکن سنندجی تیم ایران با بدست آوردن ۱۳ امتیاز موفقترین چهره تیم خودی بود.

ایران در ۲ بازی قبل‌مغلوب فیلی‌پین و کره جنوبی‌گردیده بود.

مسابقات کشتی آزاد جام آریامهر

آیاشوروی سنت شکن خواهد بود؟

محسن فرموشی‌این بار نیزاز«سد» خدر گذشت ،هرچند که قهرمان‌جهان در واپسین لحظات با تیزهوشی از یورش اشتباه خدر بهره گرفت ولی فرحوشی شایسته‌تر از برنده مدال نقره استانبول بود. عکس پل شکن فرحوشی را برابرخدر نشان می‌دهد.

★ سست علیدوستی مقابل بیژن زرافشانی و پیروزی طالبی برابر جهانگیر عبدالباقر و ناکامی مجدد رمضان‌خدر مقابل‌فرموشی حوادث بزرك مبارزات دیشب بود.

با غیبت ۵ ایرانی و دو بلغاری که از وزن کشی به خاطر شکست و آسیب‌دیدگی‌سرباززدند (ستویان ستویانف ۴۸ کیلو - انگل‌بوریس اوف ۹۰ کیلو - اسماعیل زاده۸۲ کیلو - شاهین بهزادی ۹۰ کیلو غلامرضا خلج۱۰۰کیلو و سیف‌اله جواهری و پرویزی فوق سنگین) دومین روز دیدار های کشتی‌جام آریامهر با رویداد های قابل بحث پشت سر گذارده شد.

بزرگترین واقعه مسابقات را بیژن‌زرافشانی کشتی گیر جوان کرمانشاهی با پیروزی بر حمید علیدوستی قهرمان آسیا بوجود آورد ،درحالیکه حادثه آفرین‌دیگر محسن‌فرموشی بود که یکباردیگر خدر سرسخت‌ترین مدعی خودرا در واپسین لحظات به شکست محکوم کرد.

پیروزی ابوطالب طالبی مردی که‌بعد از دو سال غیبت میرودتا بروز های اوج برسد ستودنی و قابل تحسین بود. حریف مغلوب طالبی ، جهانگیر عبدالباقرقهرمان ارتش ها بود که ۷-۱۰ در برابر یک‌طالبی‌جنگنده شکست‌راپذیرفت.

شوروی ها که حالا با اطمینان بیشتر به ۸۲ کیلو مینگرند ،کم‌کم به سبک وزنها نیز با چشم امیدواری نگاه میکنند. ایوانفو تا حدی‌عبدالرحمن اوف دوچهره بی شکست روسی در پایان این دوره هستند که از این دو باید ایوانف را بیشتر باور کرد کەدر دیداری جالب برجواد بلاغی‌چهره جوان و خوب ۵۲ کیلو غلبه‌کرد.

آیا شوروی ها این بار سنت شکن خواهند بود وبحریم هفت ساله ایران تجاوز خواهند کرد، این سئوالی است که باید جواب آن در نحوه مقابله برگزیدگان ۵۲ و۵۷ کیلو برابر روسها یافت. اگر شوروی ها در این دو وزن با دست پر میدان را ترک کنند قهرمانی‌ایران‌بسختی تهدیدخواهد شد.

ولی بهمان اندازه که ایوانفبرای باقی ماندن ۵۲کیلو خطرسازجلوه میکند ، عبدالرحمن اوف فاقد این صفت میباشد. چرا که این‌کشتی گیر روسی بیش از آنکه درکشتی آزاد تبحر داشته باشد متکی به فنون فرنگی است.

پیروزی فرحوشی

جالب ترین و حساسترین مبارزه دیشب را فرحوشی‌و خدر انجام دادند. کشتی گیر شمالی تایک دقیقه و نیم به پایان ۱-۲قهرمان سابق جهان رامغلوب ساخته‌بود، نتوانست این برتری را حفظ کندو بعد از تساوی در ثانیه‌های پایان دچار «رکبی» سریع فرحوشی شد و ۲-۵ مغلوب شد.

این مبارزه با قضاوت عالی‌قاسم رایگان انجام شد. دروقت‌نخست خدر صاحب نخستین امتیاز شد. این امتیاز که با یک اخطار نصیب خدر شد بخاطردویورشی بود که بر فرحوشی کرد و همین تعادل را برهم زد و در پایان‌وقت اول رایگان علیرغم مخالفت رئیس تشک اخطار مجازات را به فرحوشی‌داد.

در وقت دوم فرحوشی بازیر دوخمی که ازبالای دو «ران»خدر گرفت او را در خاک قرار داد. در وقت سوم میدانداری خدر دومین اخطار را نصیب فرحوشی ساخت ولی‌فرحوشی براین‌برتری نیز زود سرپوش گذارد و با یورش های پی دریی برای‌دومین بار خدر را خاک‌کرد و هم چنانکه گذشت در واپسین لحظات‌بارکبی خدر را به‌پل برد و او را شکست داد.

حوادث مهم مسابقات دیشب از این قرار بود. در ۴۸ کیلوروحی با یک امتیاز برتری حبیب فتاحی را شکست داد و راستگو ۲-۱۲ مغلوب بیطرفان شد.

در ۵۲ کیلو ایوانف جواد بلاغی رابرد واسلامی سنخودچی واعظی از سد فاطمی - احمدی‌و کاشف گذشتند.

در ۵۷ کیلوعلیجانی ۳-۴مقابل قهرمان روسی مغلوب شد ورحیم شربتی ۱-۷ ناصر نصیری را با شکست آشناساخت. در ۶۲ کیلو نوائی - پور کریمی - طالبی - خسرو زمانی برحریفان ایرانی غلبه کردند که در این میان طالبی رشادتی فراوان‌نشان داد.پیروزی جعفرزاده مقابل تولوت فرانسوی میدان رقابت را در ۶۲ کیلو برای ایرانیان محفوظ داشت.

ماتویف در پی پیروزی نخست ۵-۱۶ عفت دار را بردو پنی‌گین طولابی را ضربه‌فنی ساخت.

در ۷۴ کیلو برزگر بادرخششی خوب مهدیون را ضربه کرد. طاهری در یک دیدار تماشائی۲-۹ خوخاشویلی‌از شوروی‌رامغلوب ساخت. در حالیکه علیرضا زیبا نیز یک بلغاری را با شکست‌ضربه فنی آشنا نمود.

آلکساندر سالاویف کشتی‌گیر جوان روسی‌در برابر پورحسینی در حالیکه ۲-۱۰ جلو بود او را سه‌اخطاره کرد. ودر ۹۰ کیلو علیرضا سلیمانی میسل‌گرانتژ فرانسوی را ضربه کرد و بهمین شکل زینعلی زاده - سوریکف و دقت‌پور پیروز شدند.

سوخته سرائی در ۱۰۰ کیلو ۰-۱۳توپچی‌را بردو باریگین‌حریف بلغار را ضربه کرد. ودرسنگین وزن قهرمانان‌بلغار و آلمان‌پیروز شدند.

تلویزیون بلر جام‌جهان‌نما

بتونیر مدل DHR300 ماشین رول
ساخت شرکت ماشین رول
آیزنهاورمقابل دانشگاه آریامهر شماره ۶۲۸
تلفن ۸۸-۹۵۰۰۸۵-۹۵۸۵۵۵

کمپرسورهای هوا- دورانی وپیستونی
بدون صداولرزش
ساخت کارخانه ماته‌ای ایتالیا
برای صنایع، معادن، راه‌سازی
شرکت سهامی پارت موتور سعدی جنوبی ۵۸۸ تلفن ۹-۳۰۳۲۰۷ تهرانی پارت موتور

۱۲۹ر۵۹ر۵۲ر۱۴۰۱ مورخ۲ر۹ر۵۳
آمادگاه کرمانشاه ۲۱ قلم وسایل باغبانی جهت مصرف پست مهندسی کرمانشاه را برابر شرایط موجود از طریق مناقصه خریداری مینماید.پیشنهاد دهندگان میتوانند بامراجعه به آمادگاه کرمانشاه و ملاحظه مشخصات وسایل ودریافت برگ شرایط و مشخصات معامله پیشنهاد خود را طبق مفاد مندرج در شرایط معامله تنظیم و تا ساعت ۹ صبح روز ۲۵ر۹ر۵۳ بدفتر شعبه پیمانهای آمادگاه تسلیم نمایند...
م‌الف ۱۸۱۶۸ مناقصه گذار - آمادگاه کرمانشاه

امشب وهر شب پرهیجان ترین لحظات خودرادر کاباره کنتینانتال بگذرانید

شبهای اروپا وزیبائیهای فراموش نشدنی:
پاریس- لندن-رم-مادرید و توکیو
درشبهای شورانگیز
سوپر نایت کلاب
کنتینانتال

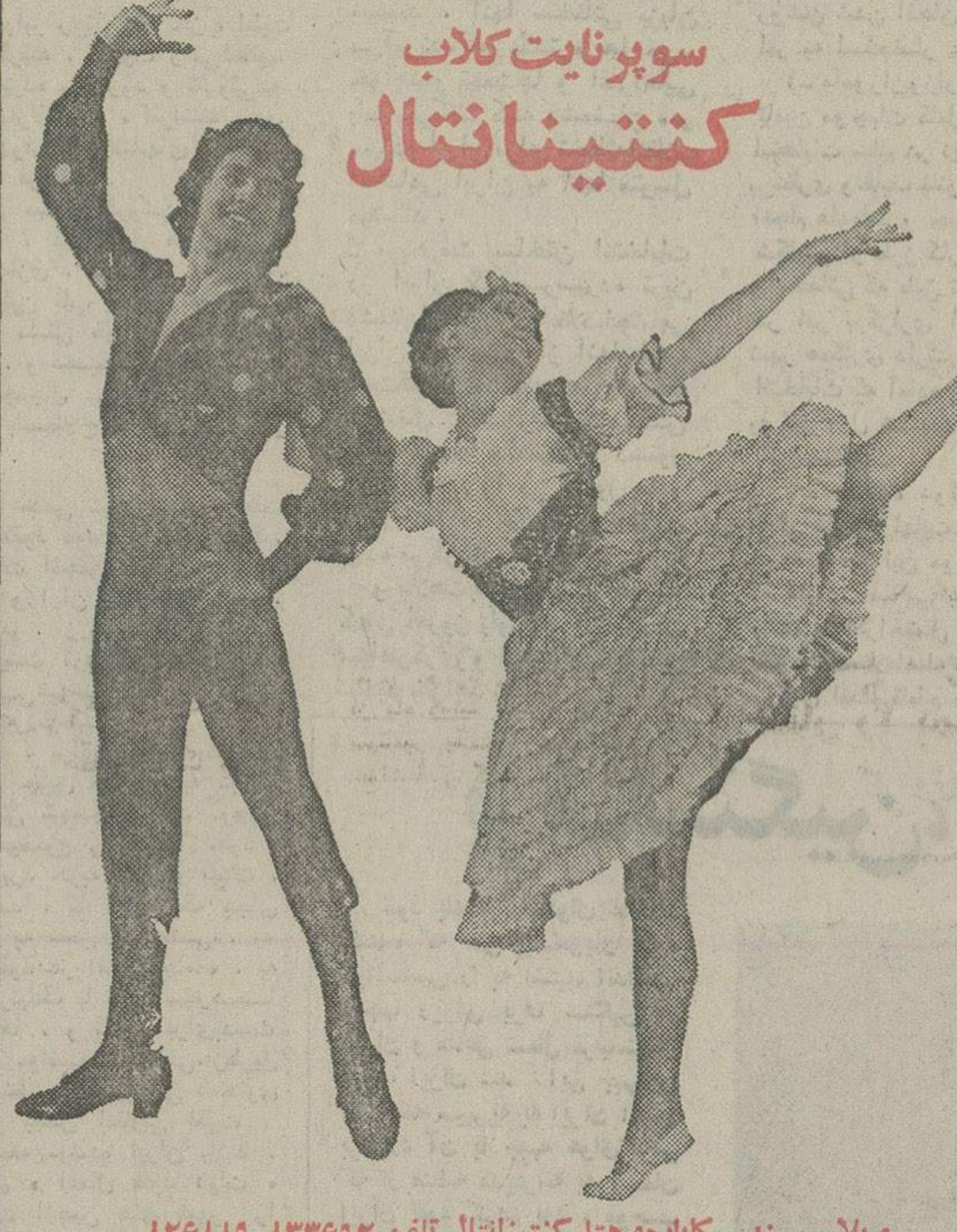

ویلا - سپند - کاباره‌وهتل کنتینانتال-تلفن ۸۳۳۶۹۲-۸۲۶۸۸۹

جنرال موتورز امریکا
سازنده محصولات
فریجیدر
عرضه مینماید

یخچال فریزردار دو درب فریجیدر در اندازه‌های مختلف با یخساز اتوماتیك.
یخچال فریزردار فریجیدر هرگز برفك نمیزند و یك عمر شما را از لحاظ یخچال و فریزر بی نیاز میسازد وگوشت و سبزی و سایر خوراکیها را ماهها تازه نگهمیدارد.

GM
MARK OF EXCELLENCE
Frigidaire

به نماینده انحصاری در ایران
شرکت رائل فریگو
تهران خیابان شاه جنب فروشگاه بزرگ ایران ساختمان امرسون تلفن ۶۶۷۱۲۴ - ۶۶۲۳۶۰ - ۶۶۸۰۵۱ مراجعه نمائید

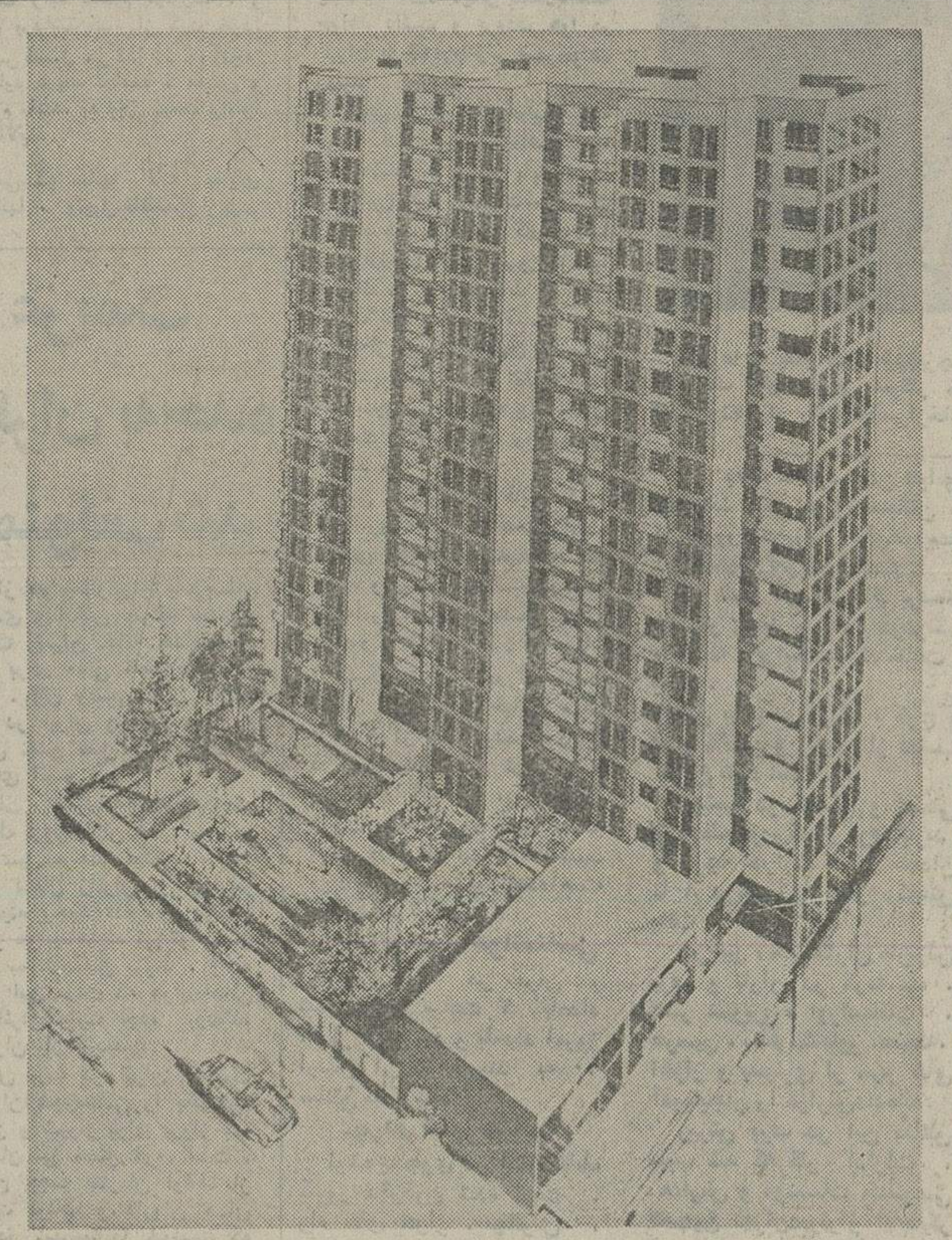

شرکت سهامی خاص ساختمانی وعمرانی اتوتهران
از کلیه مشتریان محترم آپارتمانهای ۲۰۶ متر مربعی (باسه اطاق خواب) و ۱۴۲ متر مربعی (با دو اطاق خواب)واقع در ساختمان ۱۸ طبقه ساختمان اتو تهران تقاضا دارد که برای دریافت اطلاعات بیشتر و عقد قرارداد به دفتر شرکت واقع در خیابان کوروش کبیر (خیابان قدیم شمیران)شماره ۵۷۵ تلفنهای ۱۸تا ۷۵۷۳۱۱ مراجعه‌فرمایند.

اخترماشین
نماینده انحصاری
کارخانه‌اسفالت WIBAU
بظرفیت ۱۲۰تن درساعت
برای‌تحویل آماده‌است

آدرس: خیابان خردمند شمالی شماره ۱۳۵ تلفن: ۸۲۴۸۹۹ - ۸۲۴۰۹۳ - ۸۲۶۴۵۳

درایرانتال
از پالتو های مد سال بانوان دیدن فرمائید
درقسمت مردانه تا ده روز
۱۰٪ تخفیف داده میشود
ایرانتال تخت جمشید چهار راه ویلا پلاك ۱۴۴
تلفن ۸۲۶۹۶۵

قابل توجه‌مهندسین مشاورومقاطعه کاران
لاستیك مایع روبسن وارد شد
لاستیك مایع‌روبسن بجای قیر وگونی‌برای آب‌بندی سقفها مخصوصا سقفهای شیب‌دار دیوارها آبروها وزیرزمین‌ها و سقفهای قدیمی.
لاستیك مایع‌روبسن مایعی است که بوسیله‌برس و یا غلطك و یا پیستوله پاشیده میشود که‌بعداز مدتی تبدیل به ماده‌لاستیکی یکپارچه شده‌وعایق رطوبتی کامل می‌باشد.
در اثر حرارت حالت خود را نگهمیدارد و مانند قیر به جریان نمی‌افتد.
نماینده انحصاری در ایران
شرکت ناریموك
خیابان شاهرضا ساختمان ارفرانس پلاك ۳۰۷ طبقه ششم تلفن۶۶۹۰۶۷
از شهرستانها نماینده فعال می‌پذیریم

ازپیانووارگ
یاماها
تا
فلوت یاماها
کلارینت یاماها
ساکسیفون یاماها
ترمپت یاماها
ترُمبون یاماها
جاز یاماها
گیتار یاماها
وسایرآلات موسیقی بادی و زهی
در شرکت بازرگانی زره
خیابان سعدی جنوبی - جنب بانك ملی
YAMAHA

آپادانا: تورهای پائیز وزمستانی وشب‌ژانویه‌را:
در هتلهای درجه ۱ صبحانه -ناهار-گردش - ورودیه‌ها-ایاب‌وذهاب-بلیط هواپیمای‌جت رابا قیمت‌استثنائی درمعیت‌راهنمای فارسی زبان تقدیم‌میدارد

تورلندن: ۱۳ روز قیمت ۴۲۵۰ تومان
حرکت ۲۱ آذر، ۵دی،۳بهمن و درصورت‌پرداخت ۹۰۰ تومان مدت اقامت تایك ماه افزایش میابد که هزینه اقامت اضافی بعهده مسافر است.

اروپا ۱۸ روز حرکت ۵ دی
پاریس - لندن - بارسلون - رم (ناپل ،کاپری و سورنتو) قیمت ۵۵۰۰ تومان.

تورآمریکا- ۲۲روز: قیمت۱۰۷۵۰تومان
نیویورك -واشنگتن - بوفالو - لاس‌وگاس - سانفرانسیسکو - لوس‌آنجلس - هالیوود-لندن
حرکت ۷ دی -۲۷ و۲۹ اسفند

خاوردور۲۵روز: حرکت ۳ دی
دیدار از شهر های
بانکوك - مانیل - توکیو - اوزاکا - سنگاپور - هنك‌کنك و دهلی‌نو قیمت ۱۰۷۵۰ تومان

IATA

توجه فرمائید: بیش از یك هفته برای رزروتور آمریکا و خاوردور فرصت نیست لطفا تسریع بفرمائید
آپادانا: جاده قدیم شمیران - چهارراه حقوقی- اول ایرج‌شماره ۴ تلفن های ۷۵۷۹۸۹- ۷۵۶۲۰۳- ۷۵۴۸۳۰

اخبار، رویدادها، شایعات و گفتگوها در

بازار سیاست

مبارزات احزاب در اوج

مبارزه قلمی احزاب با مقاله تند و بی‌سابقه‌ای که امروز در ارگان اکثریت انتشار یافت ، به اوج رسیده است . دراوائل این هفته ارگان اقلیت ،ماموران دولت و عوامل حزب اکثریت را به دخالت در انتخابات انجمن شهر هفت حوزه متهم کرد ، و آنگاه در اواسط هفته به همین‌بهانه و عنوان ، عدم‌مشارکت در دو حوزه را رسما اعلام داشت . با اینحال کمتر ناظر حزبی بود که میتوانست پیش بینی کند این جنجال قلمی به مرحله‌ای برسد که ایران نوین این چنین بشدت لبه تیز حملات خود را متوجه حزب مردم کند و درعین حال وزارت کشور که در راس آن یک وزیر غیرحزبی قرار دارد ناگزیر شود در مقابل اتهامات حزب اقلیت ، از خود واکنش شدید نشان دهد .

نخستین واکنش محافل سیاسی بیطرف نسبت به این جریان ، ابراز تاسف عمیق بود ، بخصوص تحت شرایط مساعد جدیدی که پس از تجربه های تلخی که امر تحزب در گذشته در افکار عمومی از خود بجای گذاشته بود ، بسیاری از مردم بتدریج با آنچه در پهنه مبارزات احزاب میگذشت نسبت به آینده تحزب در ایران امیدوار میشدند .

تغییر رهبری در حزب مردم در سال گذشته ، و در ایامی که حزب ایران نوین برای دهسال متوالی یکه‌تاز میدان بود ، امید فراوانی را به آینده و استقرار یک نظام سالم دو حزبی در اجتماع ما بوجود آورده بود . اما اینک‌این‌امید ، حداقل از نظر عده‌ای از ناظران سیاسی در معرض شک و تردید فراوان است . همین ناظران از اظهار تعجب نسبت به اقدام عجولانه حزب مردم در تحریم انتخابات انجمن شهر در دو حوزه خودداری نمی‌کنند .

عربستان ایران را دشمن نمیداند

اظهارات وزیر دفاع عربستان درباره ایران امروز در محافل سیاسی با دقت تحت بررسی و ارزیابی بود . شاهزاده سعودی ، سلطان بن عبدالعزیز ،وزیر دفاع عربستان دیروز بهنگام افشای خبر مربوط به معامله ۸۰۰ میلیون‌دلاری اسلحه عربستان و فرانسه آنچه را که ساعتی قبل در دانشکده افسری در دهران پیرامون سیاست و موقعیت ایران در خلیج فارس عنوان کرده بود مجددا تکرار کرد .او در پاسخ این پرسش که آیا هدف مسلح شدن عربستان مقابله با ایران است ، گفت : «سیاست ایران هیچگونه خطری برای کشور های خلیج فارس دربرندارد و او نمی‌تواند علت بوجود آمدن چنین شایعاتی را درباره ایران‌درک‌کند . وزیردفاع‌عربستان افزود ، برخلاف آنچه بعضی‌ها ادعا می‌کنند ایران نه تنها برای کشور های خلیج فارس خطری به حساب نمی‌آید بلکه این کشور همیشه دارای روابط تاریخی و فرهنگی و حسن همجواری بااعراب بوده است.عبدالعزیز همچنین گفت‌که‌بازدید اخیر ناو هواپیمابر آمریکائی کنستالیش از خلیج فارس هیچگونه تهدیدی جدی را بوجود نیاورد و اگرچه ترجیح داده میشود که ابرقدرت‌ها از نشان دادن نیروهایشان در خلیج فارس خودداری نمایند ، ولی ناو آمریکائی فقط مدت چهل و هشت ساعت در خلیج فارس بوده است . وی همچنین اظهار داشت کـه عربستان سعودی مایل به تجهیز کامل نیروهای‌مسلح‌خود است ، چون اعتقاد دارد منطقه نفت‌خیز خلیج فارس باید از نفوذ ابرقدرت‌ها دور بماند .

حملات به آمریکا شدت می گیرد

همزمان با حملات شدید هواری بومدین ، رئیس جمهور الجزایر به آمریکا در مورد نفت ـ عربستان سعودی ، رسما تاکید کرده که کلیه‌عملیات شرکت نفتی عظیم آمریکائی «آرامکو» را بدست خواهد گرفت . عربستان،بموجب یکی‌ازمفاد قرارداد های قبلی خود با «آرامکو» ، حق تسلط برعملیات آنرا ، «در هرزمانی که مایل باشد» ، برای خویش حفظ کرده بود . و وزیر دفاع عربستان سعودی اینک گفته است که تسلط کامل این کشور برتمام عملیات شرکت آرامکو ، دو تا سه ماه طول خواهد کشید . علت این تاخیرعدم‌وجود تعداد کافی کارشناس داخلی در عربستان برای بدست گرفتن امور نفتی است . باین ترتیب ، چند ماه آمریکا و شرکت نفت آرامکو ، خواهند توانست مثل گذشته روی تولید نفتی شرکت آرامکو حساب کنند . هواری بومدین رئیس جمهور الجزایر بار دیگر لبه تیز حملات خود را متوجه ایالات متحده کرد و طی گفتگوئی با خبرنگاران فرانسوی اظهار داشت : آمریکا بهیچ‌وجه حق‌ندارد برانرژی جهان مسلط شود . وی ضمن انتقاد شدید از طرح آمریکا برای تاسیس یک آژانس بین‌المللی انرژی ، آمریکا را متهم کرد که می‌خواهد راه حلهای آمریکائی را برخاورمیانه تحمیل کند . بومدین گفت که تشکیل‌چنین آژانسی فقط‌میتواند باعث بروز معارضه بین کشور های تولید کننده و مصرف‌کننده نفت گردد . بومدین که همیشه در جریان بحران انرژی طرفدار گروهی بوده که مایل به‌تحقق‌بخشیدن به کلیه حقوق ملل صادر کننده نفت هستند ، به خبرنگاران فرانسوی گفت وی با تشکیل کنفرانس نمایندگان کشور های تولید کننده و مصرف کننده نفت و همچنین با حضور نمایندگان جهان سوم مخالفتی‌ندارد.

● اظهارات اخیر « هانس فردریش » وزیر اقتصاد آلمان فدرال ، در مراسم هفته ایران در محافل اقتصادی زمزمه‌هائی‌را در زمینه احتمال آغاز همکاریهای تازه‌ای میان ایران و آلمان فدرال برانگیخته است . « فردریش » اخیرا گفت که اقتصاد ایران و آلمان فدرال در آینده بهم نزدیکتر خواهد شد ودولت آلمان تمام کوشش خود را درجهت گسترش هرچه بیشترروابط اقتصادی دو کشور در سال های آینده بکار خواهد گرفت .

● مقالات متعدد مطبوعات انگلیس در انتقاد از صلیب‌سرخ بین‌المللی و دیگر سازمان های داوطلبانه بین‌المللی دایربرآنکه‌این سازمان ها به نیاز های انسانی اکراد شمال عراق توجهی‌ندارند، سرانجام صلیب سرخ را به حرکت واداشت و بموجب گزارش دیشب رادیو لندن ، صلیب سرخ بین‌المللی یک محموله یک تنی لوازم پزشکی و دارو برای جنگجویان کرد عراق ارسال داشته که به تسلیم نمایندگان کرد ها شده است . این لوازم و دارو ها در مناطقی که در عراق تحت کنترل کردهاست توزیع خواهد شد .

● چپمن پینچر خبرنگار دفاعی روزنامه دیلی اکسپرس انگلیس در شماره امروز طی تفسیری پیرامون تصمیم دولت کارگری لندن به کاهش تعهدات نظامی در شرق سوئز می‌نویسد، علیرغم تصمیم و کاهش نیرو های نظامی انگلیس در جزیره‌قبرس، دولت انگلیس به ذخیره کردن بمب های اتمی خود در این‌جزیره ادامه خواهد داد و این تصمیم از آن رو اتخاذ شد ، که ایران و دیگر کشور های منطقه ای عضو سازمان پیمان مرکزی اطمینان پیدا کنندکه‌انگلیس به پشتیبانی خود از این کشور ها درچارچوب این پیمان ادامه خواهد داد .

ارگان اکثریت بعلت تحریم انتخاب‌دردو شهر به طرز بیسابقه‌ای سیاستهای حزب مردم را محکوم کرد

حزب مردم به هوچیگری و شارلاتانی متهم شد

در حالیکه بیش از چند ساعت به انجام اخذ رای برای انتخابات انجمنهای شهر ، آران، بابلسر ، بوشهر ، ابهر، دره‌شهر، یاسوج ورودسر باقی نمانده‌است،درگیری اکثریت واقلیت وجنك قلمی آنان به‌اوج رسیده . ارگان حزب ایران‌نوین در شماره امروز خود به نحو بی سابقه‌ای به حزب‌مردم حمله نمود و این حزب را «متهم به خیانت اجتماعی و ملی ووابسته به سیاست های خارجی »کرد.

در این بین وزارت کشور که تا دیروز به این جنك قلمی احزاب و اتهامات اقلیت دائر به دخالت «دولتیان و ماموران‌دولت» سکوت کرده بود، امروز باصدور اطلاعیه‌ای از خود واکنش شدید نشان داد و حزب اقلیت را به خاطر اتخاذ این روش ها محکوم کرد .

جنك قلمی‌احزاب بدنبال‌تصمیم حزب مردم به عدم شرکت در انتخابات انجمن شهر دو حوزه از هفت حوزه با عنوان «اعمال نفوذ دولتیان» در چند روز اخیر به اوج رسید .

برای اولین‌باراست که«اکثریت» در طول حیات یازده ساله خود ، چله‌کمان را تا آخر کشیده وقلم تیز خود را بسوی رهبران حزب اقلیت ، رها کرده است .

هر چند متن اصلی این مقاله، ابتدادر روزنامه‌پیغام امروز(هوادار حزب اکثریت) چاپ شده است، اما نقل مقاله در ایران نوین‌و فحوای کلام آن ، نمایشگر زبان رسمی ، رهبران اکثریت است .

متن مقاله‌ای که ایران نوین در شماره امروز خود به نقل از شماره دیروز پیغام امروزدرصفحه اول منعکس کرده است بدین شرح است :

در برابر روشی که حزب اقلیت پیش گرفته ، سکوت رامی‌شکنیم، بگذار پرده بالا رود و تابوئی‌که با « شارلاتانیسم » افراشته شده، روی دوش شارلاتانهای فرصت‌طلب ، فروافتد .

چنین میکنیم تاروشن شود ، سکوت ، در برابر هوچی‌گری‌و هوچی‌بازی ، حددارد ، وجامعه، بیش‌ازاین تاب تحمل تحریک و شانتاژ مشتی هوچی حرفه‌یی‌را ندارد . و نخستکار را از تازه‌ترین جنجال مبارزه انتخاباتی اقلیت باصطلاح « مردم » آغاز میکنیم .

اقلیت مدعی شده است ، بعلت اعمال نفوذ دولت و حزب حاکم، انتخابات انجمن های شهر بابلسر و آران را تحریم می‌کند. این ادعا ، از طرف حزب اقلیت، تازه نیست ، روزی هم‌که در انتخابات شهسوار ، مبارزه به شکست کاندیدای این حزب انجامید ، برای توجیه شکست خود ، چنین تهمتی به مبارزه انتخاباتی شهسوار بست .وچون کسی موضوع را دنبال نکرد ، در کاربرد حربه افترا و تهمت دلیر شد ، تا اکنون که بجای اعتراف به نقص سازمانی ، به نقص نفوذ در اعماق جامعه ، به نقص ارتباط با بافت شهرها وروستاها ، و تلاش برای‌بدست آوردن مواضع اجتماعی،ازطریق ارائه منطق و جهان‌بینی که‌حاوی درك و بینش انقلابی اقلیت ، در جامعه نوشده ایران باشد ، به‌ادعای « اعمال نفوذ دولت » انتخابات انجمن های شهر را تحریم میکند .

این نقطعیی استکه‌شارلاتان‌ها، به بن‌بست میرسند، و دربن‌بست بجای آنکه خود را سرزنش کنند، کائنات رابه دشنام میگیرند ، و برای برداشتن‌گناه از گردن‌خود، پابرسر اصول می‌گذارند . وآنچه را باید دریک جامعه ، مقدس و محترم باشد، به لجن تهمت وافترا می آلایند .

حزبی که سالها لانه بقایای فئودالها ، وتیول‌مقاطعه‌کاران‌بود، و یکسال پیش دران نوعی‌سرهم بندی تشکیلاتی شد، تاپتواند موجودیت خود راحفظ کند ، امروز چنان داعیه پیدا کرده که میخواهد ، مردم و دولت‌را یکجا غاشیه‌کش قدرت خودببیند وهمین که باواکنش طبیعی مردم روبرو می‌شود ، که بی‌اعتمادی است ، هم مردم و هم دولت را به باد تهمت و بی‌احترامی‌می‌گیرد، مردم رامحکوم میکند که زیربار اعمال نفوذ دولت‌میروند، ودولت رادر انتخابات به‌اعمال نفوذ متهم می‌کند .

در حالی‌که این حزب اقلیت است که حالت کودک نوپا ، لوس ، بهانه‌گیر را پیدا کرده است، وچون قادر به راه رفتن نیست، از کفش از زمین، و از هوا و از آنها که پای رفتن و اراده به هدف رسیدن دارند ، بد میگوید ، و می‌خواهد باین بهانه‌ها سوار دوش دیگران شود و به مقصد برسد . ودرین حزب کسانی پیش میتازند که اگر ماسک از چهره‌شان‌برداشته شود جامعه از آنچه پشت ماسک پنهان بوده به حیرت و نفرت می‌افتد .

متهم‌کردن انتخابات ازجانب حزب اقلیت یک اشتباه ساده نیست‌یک خیانت‌اجتماعی وملی است ، پشت سراین اتهام ، سیمای سیاه اجنبی پنهان است و کسانی که اینگونه دست به خیانت می‌آلایند باید بدانند که کیفر چنین خیانت ها نیز به بزرگی خود آنهاست . خیانت بزرگ ، مجازات بزرگ داردو کسانی که زمانی قبله‌گاهشان ، «گانتر» رئیس صندوق و بانك بین‌المللی پول بوده است وتا فرصت داشته‌اند گوش بفرمان ومطیع دستور امثال «گانتر»ها بوده‌اند نمیتوانند تظاهر کنندکه به نتایج آنچه میگویند آگاه نیستند ، آنها سخنانی بزبان می‌آورند که «گانتر» ها می‌خواهندو تهمت‌ها و افتراهایی باب می‌کنند کـه دشمنان سر سپرده ایران برای تخطئه‌انقلاب اجتماعی ایران به آنها متوسل میشوند .

بی‌حرمت ساختن انتخابات در ایران کار سرسپرده ترین دشمنان‌کشور ما وانقلاب‌اجتماعی ایران استوتنها از آنهاساخته است‌که در سالهای هرج ومرج و اشغال کشور سربدامن سفارتخانه‌ها داشتند و دستور های اجنبی را در کشور ما و برای انحراف افکار عمومی پیاده می‌کردند .

و بلاهت‌بسیار میخواهد که کسی امروز باورکند آن دوران سیاه‌نوکری و قرمنوکری اجنبی تجدید خواهد شد .

طی اطلاعیه که امروز انتشاریافت

وزارت کشور روش انتخاباتی حزب مردم را محکوم کرد

وزارت کشور امروز با صدور یک اطلاعیه و اکنش شدیدی در مقابل حزب مردم که انتخابات دو شهر را تحریم کرده بود نشان‌داد وروش حزب مردم را روش‌قرون وسطائی و لطمه به اصول‌صحیح تحزب دانست .اطلاعیه دفترروابط عمومی وزارت کشور بشرح زیر است :

همزمان با برگزاری انتخابات انجمن های شهردر ۷ نقطه کشور و در شرایطی که مردم شهر ها با نظم و علاقه قابل تحسینی برای مشارکت در یک امر ملی و انتخاب نمایندگان خویش در انجمن های محلی کوشش و تلاش شایان تحسین معمول میداشتند جسته گریخته مطالبی فاقد دلایل‌و موارد محکم از طرفروزنامه ارگان‌حزب مردم انتشار می‌یافت دایر براینکه در بعضی ازشهر هائی‌که‌انتخابات آن جریان دارد مداخلاتی‌کهموارد و عناصرآن مشخص نیست‌معمول میشود که چون ادعای‌نویسندگان روزنامه ارگان حزب مردم کلا متکی به مسموعات و شایعات‌بود و جنبه منطقی و اصولی نداشت از پاسخ‌به آن خودداری گردید. لیکن بتدریج انتشار مطالب مزبور بصورتی جلوه‌گرشد که بنظررسید ممکن است بسلامت یک انتخابات آزاد و مهمتر از آن به روحیه مردمی که با ایمان‌بفرمان رهبر بزرگ خویش مشتاقانه برای مشارکت اصیل و واقعی در این امر خطیرپیشقدم‌شده‌اند لطمه وارد سازد لذا لازم دانسته شد جهت روشن شدن اذهان مردم حقایق امر به استحضار عموم برسد .

۱ـ ماموران‌وزارت کشوربرای تامین موجبات کامل برگزاری یک انتخابات سالم در نهایت‌بیطرفی و بی‌نظری وظایف قانونی خود را انجام داده‌اند و حتی یک مورد شکایتی از طرز کار این ماموران و مقاماتی که طبق تجویز قانونی در امر برگزاری انتخابات‌انجمن شهر همکاری دارندبه ستادمرکزی انتخابات که آماده رسیدگی فوری به این قبیل شکایات است و اصل نگردیده است .

۲ـ دستگاه دولتی و عوامل محلی نیز در نهایت بی‌طرفی‌رفتار نموده و در این مورد اعتراضی که دارای اصالتی باشد واصل نشده و اگراحتمال کمترین‌نگرانی بوجود آمده‌بلافاصله توسط ستاد مرکزی اقدام قاطع و آنی معمول شده است و خواهد شد .

۳ـ کلیه شعب توزیع کارت انتخابات عصر دیروز در مناطق مزبور به کار خود خاتمه داده‌اند و حتی‌یک شکایت بدون رسیدگی از طرز کار این شعب و نحوه صدور کارت‌های انتخاباتی‌وجود نداشته است .

۴ـ در کلیه مناطقی که‌انتخابات آن جریان‌داردعلاوه برکمیسیونی مرکب ازفرماندار،روسای‌دادگستری آموزش و پرورش ، بهداری و یک معتمد محلی‌هیئتی از ماموران عالیرتبه و مسئول وزارت کسور نیز به‌حسن‌جریان انتخابات‌نظارت مستقیم داشته‌اند .

۵ـ در مورد آران کاشان و بابلسر که حزب مردم ازشرکت‌در انتخابات آن‌امتناع نموده‌است‌باید گفت درآران‌کاشان حزب مردم اساسا کاندیدائی‌نداشته است تا بطور موثر در انتخابات انجمن شهر شرکت داشته باشددر بابلسر نیز با اینکه حدود پنجهزار کارت انتخاباتی توزیع شده حتی یک کارت نیز مورد ایراد قرار نگرفته است .

۶ـ در مواردی هم که توهم مداخله برخی از ماموران محلی در امرانتخابات ممکن بودبوجود آید بلافاصله اقدام قاطع به‌عمل آمده است به این ترتیب کلیه اقدامات قانونی و پیش بینی‌های احتیاطی‌برای‌برگزاری یک‌انتخابات آزاد و سالم معمول شده‌است وتا پایان انتخابات این مناطق نیز اقدامات مزبور دنبال خواهدشد باید توجه داشت در این لحظات حساس که کشورما بسوی‌دروازه های تمدن گام برمیدارد رسالت تاریخی احزاب در تجهیز مشارکت مردم مهمتر از بدست آوردن‌چند کرسی نمایندگی است و اتخاذ روش های قرون وسطائی بهیقین به‌اصول صحیح‌تحزب و تجهیزو مشارکت ملی‌لطمه‌واردخواهدنمود

تنزل قیمت طلا

امروز هم ادامه یافت

قیمت طلا امروز هم تنزل کرد و هر کیلو ۴۷۸۲ ریال در بانک ملی ایران کاهش یافت .

این کاهش که در سه چهار روزه اخیر بشدت و بسرعت ادامه‌داردمربوط به بانک ملی ایران که کار فروش و قیمت‌گذاری رسمی طلای شمش را در دست دارد میباشد .

قیمت هر کیلو طلا دیروز در بانک ملی ۴۱۴ هزار و۸۲ ریال‌بودکه امروز به ۴۰۹ هزار و ۲۹۶ ریال رسید .

کارشناسان اظهار نظر می‌کنند که سقوط قیمت طلا تا پایان فروش دو میلیون اونس طلای دولت آمریکا به مردم این کشور که از تاریخ‌شانزدهم دیماه آغاز خواهد شد ادامه خواهد داشت و جهان همچنان در بحران تنزل قیمت طلا خواهد سوخت .

تنزلهای‌پولی جهان وتضعیف پول های مستحکمی مانند دلار، پوند و فرانک فرانسه هر بار در ترقی قیمت طلا تاثیر داشت، اما اکنون پس از سالهاناگهان اقدام دولت آمریکا ، ارزش‌این فلز را بخطر میاندازد و نه‌تنها بورس بازان را بلرزه‌میاندازد بلکه کشور هائی را که ذخائر غنی‌طلادارند نگران میکند .

قیمت ها در بورسهای جهان ظرف‌یکی‌دو روز اخیر بصورت بیسابقه‌ای تنزل کرده است . بطوریکه گزارش خبرگزاریها نشان میدهد از دیروز تا بحال در بورسهای زوریخ ، لندن ، هنگ‌کنگو دهها‌بورس‌مهم‌دیگر قیمت‌هابین ۸ تا ۱۲ دلار (برای هر اونس طلا) پائین آمده است .

امروز قیمت پهلوی ۳۲۰۰ ریال ، نیم پهلوی ۱۶۰۰ ریال‌و ربعی به ۸۲۰ ریال رسیده‌بود.

خبرهای کوتاه

تلگرام تبریک‌شاهنشاه

شاهنشاه آریامهر طی‌تلگرامی سالگردتولداعلیحضرت‌پادشاه تایلند را تبریک گفتند . متن تلگرام شاهنشاه آریامهر از اینقرار است :

اعلیحضرت‌بوهو می پن‌آدو نیا دج‌پادشاه تایلند ـ بانکوک ـ خیلی خوشوقتم که بمناسبت سالگرد تولد آن اعلیحضرت شادباشهای صمیمانه همراه‌با بهترین آرزوهای خویش را برای سلامت وسعادت‌شخص آن اعلیحضرت و تعالی‌ورفاه روزافزون مردم تایلند ابراز دارم .

محمد رضا پهلوی

مجتمع آموزشی درتبریز

طرح ایجاد یک‌مجتمع آموزشی در تبریز بـا اختصاص ۹۰۰ میلیون‌ریال اعتبار در زمینی به مساحت ۶۰ هزار متر مربع‌در غرب این شهر اجرا خواهد گردید .

این مجتمع که ظرفیت‌آن ۶ هزار نفر برآورد شده است شامل دوره‌کودکستان دبستان ، مدرسه راهنمائی دبیرستان است کـه به آزمایشگاه‌های کامل علمی وزمین ورزش و سالنهای تمرین مجهز خواهدبود .

چند برنامه تلویزیونی تغییر می کند

از روز شنبه این هفته‌تغییراتی بشرح زیر در پخش برنامه‌های تلویزیونی به عمل میاید بخش دوم برنامه شبکه تلویزیون از ساعت ۱۷٫۳۰ به ساعت ۱۷ تغییر یافت .

برنامه کارگران که درنیمروز یکشنبه ها اجرا میشد روز های یکشنبه ساعت ۱۷٫۰۵ الی ۱۷٫۳۰ پخش خواهد شد برنامه روستائیان روز های یکشنبه ، دوشنبه ، سه‌شنبه و چهارشنبه از ساعت ۱۷٫۰۵الی ۱۷٫۳۰ پخش میشود .

راز بقا که دوشنبه‌هاساعت ۱۹٫۱۵ پخش میشد به جای پیشتازان و ماجراها پنجشنبه‌ها ساعت ۱۹٫۳۰ پخش خواهد شد .

فیلم افسونگر بجای روزهای سه‌شنبه ساعت ۱۹٫۱۵درساعت ۱۹٫۳۰ روز های دوشنبه‌پخش خواهد شد .

فیلم‌صامت«آقای مطالعه» که در روز های جمعه ساعت ۱۷٫۳۰ از شبکه پخش میشد در روز های پنجشنبه ساعت ۱۸بنمایش گذارده میشود .

خروج

دکتر ناصر معین زاده متخصص گوش و حلق و بینی به آمریکا عزیمت کرد.

شرکتهای مسافربری طبقه بندی میشوند

پلیس راه امروز اعلام کرد که شرکتهای مسافربری بادر نظر گرفتن تعداد تصادفاتشان در جاده‌های خارج از شهرو پاسگاههای پلیس راه ازروی میزان تصادف در حوزه‌های استحفاظیشان طبقه بندی خواهند شد .

براساس این طبقه‌بندی برای شرکتهای مسافربری وپاسگاه های پلیس راه تشویقات و تنبیهاتی درنظر گرفته خواهد شد .

ارکستر مجلسی رادیو تلویزیون در مسکو

بدعوت‌دولت اتحاد جماهیر شوروی ارکستر مجلسی‌رادیو تلویزیون ملی ایران از تاریخ ۲۱ آذر تا پنجم دیماه‌در مسکو لنینگراد پاروسلاو دیلینو ی‌برنامه اجرا خواهند کرد . رهبر ارکستر در این اجراهاتوماس بالدنر و پیانیست تک نوازنوین افروز خواهد بود .

افتتاح‌مهمانسرای‌هشتپر

بامداد روز سه شنبه گذشته طی مراسمی‌باحضور فرماندار، شهردار و روسای سازمان‌های دولتی و گروه کثیری از اهالی هشتپر طوالش درمیان ابراز احساسات‌مردم‌نسبت به‌شاهنشاه آریامهر ساختمان مهمانسرای این‌شهر توسط وزارت اطلاعات وجهانگردی آغاز شد .

نرخ رسمی‌ارزها

نرخ فروش ارزها از سوی بانک ملی‌ایران‌امروز بدین‌شرح اعلام شد :

دلار آمریکا ۶۷٫۷۵ ـ لیره انگلیسی۱۵۸٫۲۰ـ مارک‌آلمان غربی ۲۷٫۴۵ ـ فرانکسوئیس ۲۵٫۳۵ـ فرانکفرانسه۱۴٫۸۰ـ یکصدفرانک بلژیک ۱۷۹٫۸۰ـ یکصد لیر ایتالیا ۱۰٫۲۰ ریال.

پیش‌بینی هوا

هوای استان سواحل‌دریای مازندران و استان خوزستان ابری همراه بابارندگی و هوای نواحی غربی ومرکزی ایران ابری همراه باریزش برف و باران پیش‌بینی شده است در ۲۴ ساعت اینده آسمان تهران واستانهای آذربایجان ابری همراه باریزش برف خواهد بود و آسمان استان فارس ابری توام بابارندگیهای خفیف وپراکنده است .

حداکثر حرارت تهران در این مدت ۱۰ درجه بالای صفر وحداقل‌آن ۲ درجه‌زیر صفر بوده است .

توافقهای جدید بازرگانی ایران‌و چین

ایران به جمهوری خلق چین اتومبیل ، وسائل خانگی ، مواد شیمیائی(سولفور) ، ماشین‌ابزار، بلبرینگ صادر میکند و از آن کشور برنج ، گوشت ، گوسفند زنده ، روغن نباتی خام، مواد رنگی و شیمیائی وارد خواهد ساخت .

رئوس توافقهای ایران و جمهوری خلق چین ظهر امروز در پایان آخرین دور مذاکرات «لی‌چیانگ»وزیر بازرگانی خارجی چین‌ودکتر فریدون مهدوی‌وزیر بازرگانی اعلام شد.

آقای «لی‌چیانگ» وزیربازرگانی خارجی جمهوری خلق چین ، بدعوت وزیر بازرگانی ایران ، در راس‌یک‌هیات هشت نفری از هشتم آذر ماه به ایران آمد و فردا به کشور خود باز خواهد گشت .

برف‌سنگین، تهران‌راغافلگیر کرد

خیلی‌ها نه بفکر خرید زنجیرچرخ بودند و نه ریختن ضدیخ در موتور اتومبیل ، بهمین جهت ناچار شدند باوسائط نقلیه عمومی سرکار خود بروند . اما وسیله نقلیه عمومی‌هم امروز حکم کیمیا را داشت ، چرا که حدوده‌هزار رانندهتاکسی‌ازخانه‌هایشان بیرون نیامدند و تعدادی از اتوبوس‌ها-هم روشن نشدند .

نفوذ یك جبهه هوای غافلگیر کننده که حتی پیشگویان اداره هواشناسی را به اشتباه انداخت، موجب ریزش برف سنگین در تهران و مناطق شمال غرب،شمال وغرب ایران شد . این جبهه‌هوا از منطقه سیبریه به ایران آمد و برخورد آن با جبهه هوای‌گرمی که از منطقه مدیترانه به آسمان ایران نفوذ کرده بود ، موجب ریزش نخستین برف سال جاری شد . این جبهه هوا ۲۴ ساعت دیگر در آسمان‌ایران فعال‌خواهد بودو بهمین سبب ریزش برف تا یك‌شبانه روز دیگر متناوبادادامه خواهد داشت و برودت هوا در تهران به ۱۳درجه‌زیر صفرخواهد رسید

بارش برف ، در حالیکه همه مردم انتظار باران را داشتندآنها را غافلگیر و وضع پایتخت را دگرگون کرد . ادارات،موسسات و واحد های آموزشی کار خود را دیرترازژمان معمول شروع کردند. ترافیك در پاره‌ای نقاط به کلی متوقف شد ، اما در قسمت هائی دیگر از شهر ، خیابان ها چنان خلوت بود که وسائط نقلیه‌آهسته ولی بدون برخورد به راه بندان روزهای دیگر ، رفت و آمد می کردند .

بررسی کارشناسان ثابت کرده که امروز بیش از ۵هزارراننده تاکسی ترجیح دادند که کار نکنند و بهمین‌جهت‌کمبود وسیله نقلیه‌امروزبزرگترین‌مشکل‌تهرانی ها بود .

مشکل ترافیك در خیابانهای شمالی شهر و نیز خیابان های فرعی مرکز شهر بیشتر بودزیرا در خیابانهای اصلی تردد زیاد برف ها را آب کرد ،ولی درفرعی هابرف بیشتری روی زمین نشسته بود . در شمال نیز بواسطه‌شیب زیاد ، اتومبیل‌ها فوق‌العاده‌آهسته حرکت می کردند .

★ توضیح هواشناسی

ریزش برف در تهران و شمیران از ساعت ۲ بامداد امروز آغاز شد و بامداد امروز ارتفاع آن در سربند به ۱۰ سانتی متر رسید .

★ در شهرستانها

اوضاع جوی در اکثر نقاط کشور دگرگون شده است . راه های هراز ، چالوس ، تهران ـ قم ، تهران ـ کرج ، کرج ـ زنجان و تهران ـساوه زیر پوششی سنگین از برف قرار گرفته و رفت‌و آمد وسایل نقلیه در این راه ها بدون زنجیر چرخ امکان‌پذیر نیست .

ریزش برف در اصفهان‌مناطق شهر کرد ، فریدن ، بروجن ، چهارمحال وبختیاری وگلپایگان را سپیدپوش کرد .

بعلت مه‌آلود بودن هوا و عدم دید کافی برای خلبانان ، از دیروز کلیه‌پرواز های‌هواپیما در اصفهان لغو شده است .

در شهر کرد ارتفاع برف‌به نیم متر رسید و جاده کوهرنگ و گردنه رخ‌ابمدت چند ساعت بست .

ریزش برف در اراک ، کرج ، قم و کاشان و زنجان از دیشب شروع شده است .

دیشب در همدان و قسمتی از نقاط غربی‌کشور برف بارید و درجه حرارت هوای همدان تا ۸ درجه زیر صفر کاهش یافت .

جز این ، خبرنگاران ماریزش برف و باران در کرمانشاه ، قصر شیرین ، اورامانات ، هرسین ، سنقر،کنگاور ،صحنه، اهواز و بسیاری از شهر های آذربایجان را گزارش‌داده‌اند.

ریزش برف در این مناطق سبب شد که کار ادارات ، مدارس و موسسات خصوصی همچون تهران‌دیرتراز ایام‌دیگر شروع شود . برف سنگین‌بعضی از شهر ها را به صورت نیمه تعطیل درآورد .

★ توفان در خلیج‌فارس

هوای منطقه خلیج فارس توفانی است و از بعد از ظهر دیروز حرکت موتورلنج ها و کشتی‌هادر آبهای خلیج فارس در حوالی بندر بوشهر ممنوع شده است .

وزش باد در بوشهر از جنوب به شمال ادامه دارد . در اهوازو حومه مسجدسلیمان سیل جاری شده‌است . سیل‌در مسجد سلیمان تخته سنگ‌های عظیم کوهستان را به وسط جاده غلطاند و در اهوازسبب قطع ۵ هزار شماره تلفن شد . سیلاب به داخل یک مدرسه اهواز سرازیر شد و آن را تعطیل کرد .

★ راهها باز است

وزارت راه مقارن ظهر امروز اعلام کرد که در حال حاضر کلیه راههای کشور باز است . مسئولان این وزارتخانه برانندگانی که‌ازراه های هراز، چالوس ، قم ، شمشک ، فیروز کوه ، و مناطق کوهستانی‌غرب و شرق ونیز اصفهان عبورمی‌کنند توصیه کردند وسائط‌نقلیه خود را به زنجیر چرخ مجهز کنند .

★ زنجیر چرخ‌ولاستیك

برف امروز نه فقط بازار برف‌پاروکن ها بلکه فروشندگان ضدیخ ـ زنجیرچرخ و لاستیک یخ‌شکن را نیز گرم کرد . بهای این کالا امروز گرانتر شد و مخصوصاقیمت‌ضدیخ فوق‌العاده افزایش یافت‌وحتی قوطی های ۴ لیتری آن که حداکثر ۵۵۰ ریال قیمت دارد تا ۷۰۰ ریال فروخته شد .

در کمیته مبارزه با گرانفروشی گفته شد :

قیمت تخت بیمارستانهای خصوصی گران است

★ هزینه سرویس و خدمات در این بیمارستانها نیز زیاد است

در جلسه هفتگی کمیته‌فرعی مبارزه با گرانفروشی همچنین از سازمان های دولتی که در مبارزه با گرانفروشی به آنها ارتباط پیدا می کنندرخواست شد که بدون وقفه بکاررسیدگی به قیمت ها ادامه دهند و با شدت و بدون اغماض ،متخلفین به حقوق عمومی و مصرف‌کننده را تحت تعقیب قرار دهند .

در جلسه دیگری که اعضاء کمیته فرعی داشتند مدیرعامل و اعضاء هیئت مدیره سازمان تعاون مصرف شهر و روستا اقدامات خودرا در جهت‌مبارزه با گرانفروشی و تعدیل قیمت‌ها تشریح کردند .

گرانی و افزایش قیمت‌تخت بیمارستان‌های خصوصی‌باردیگر در کمیته فرعی مبارزه با گرانفروشی مورد بحث قرار گرفت و گفته شد همزمان با شرکت تمام طبقات مردم در مبارزه با گرانفروشی و تورم مسئولان بیمارستان ها باید در جهت کاهش قیمت سرویس و خدمات بیمارستان ها اقدام‌کنند و در قیمت های‌فعلی تجدیدنظر کنند .

مدیران شرکت مخابرات اختیارات وسیعی گرفتند

تشکیل گروه ضربتی برای تأمین تلفن تهران‌وشهرستانها

برای ایجاد سرعت بیشتر در انجام کارهای مربوط به مخابرات کشور، مهندس ملک ابهری مدیر عامل شرکت مخابرات ایران در یک گردهم‌آیی با مسئولان شرکت مخابرات در استانها و فرمانداری های کل ، اختیارات وسیعی به آنها تفویض کرد.

براساس اختیارات تازه‌ای که مدیر عامل شرکت مخابرات به مدیران کل مخابرات استانها تفویض کرد آنها میتوانند برای تامین کادر فنی و نیروی انسانی مورد نیاز راسا اقدام به‌استخدام نیروی انسانی کنند .

به این گروه مسئولیت داده شد تا برای رفع مشکل تلفن از کلیه امکاناتی که در اختیارشان قرار می‌گیرد استفاده ببرند و سعی کنند که بقیه ظرفیتهای نهائی مراکز تلفن تهران و شهرستانها راهرچه زودتر مورد بهره‌برداری قرار دهند .

در این گردهم‌آیی طرحی تهیه شد که بموجب آن تانیمه اول سال ۱۳۵۵ تعداد ۳۴۰ هزار شماره تلفن جدید در تهران و شهرستانها به متقاضیان واگذار شود .

شرکت مخابرات ایران برای پرکردن خلاء تلفنی تهران و شهرستانها گروههای ضربتی تشکیل داده است . این‌گروه‌ها باید درکمترین مدت نیازمتقاضیان تلفن در پایتخت و شهرستانهارا تامین کنند .

ایران از جامائیکا شکر میخرد

رویتر- رادیو لندن - پترسن وزیربازرگانی جامائیکا اعلام داشت : دولت انکشورامیدوار است در عرض پنج سال‌اینده ۲۵۰ هزار تن شکر بایران بفروشد . وی قبل از اینکه عازم‌ایران‌بشود گفت: مذاکرات درباره قرارداد فروش شکر هنوز درمراحل اولیه میباشد. «پلتر» رئیس سازمان شکر جامائیکا نیز اخیرابایران سفر کرده بود .

خبرنگار ما اضافه می‌کندکه مصرف شکر ایران امسال حدود ۸۵۰هزار تن است که حدود ۶۵۰ هزار تن آن در داخل کشور تولید میشود .

باین ترتیب ایران حدود۲۰۰ هزار تن شکر کمبود دارد .

در ماههای گذشته دولت مقادیر زیادی شکر از خارج خریداری کرد که قسمتی ازآن تاکنون وارد ایران شده ودر نتیجه ذخایر کافی شکرهم‌اکنون در کشور وجود داردوخرید های جدید ، دولت را برای تامین احتیاجات سالهای اینده یاری خواهد کرد .

اشتباه محاسبه حقوق پزشکان

بقیه از صفحه آخر

هدف از ایجاد بانکهای توسعه وعمران درسطح استانهای کشور بهره‌گیری بیشتر از تمام امکانات مالی‌برای اجرای طرحهای‌عمرانی خاصه مجتمع‌کشاورزی و واحد های تولیدی است.

سرمایه اولیه بانکهای مذکور را دولت تامین میکند واز اینرو اعتبار لازم در لایحه بودجه ۵۳ ـ۵۴ کل کشور تامین شده‌است.

★ راههای جدید

گسترش فوق‌العاده فعالیتهای اقتصادی و اجتماعی ، بالا بردن ظرفیت شبکه حمل و نقل کشور خاصه احداث راهها ضرورت یافته است.

براین اساس در برنامه دولت توسعه راههای موجود و بوجود آوردن شاهراهها‌وجاده اسفالته تازه مورد تاکید قرار گرفته و سرمایه گذاریهای وسیعی در این زمینه بعمل می آید.

۱ـ شاهراه کمربندی تهران بطول ۷۰ کیلو متر ۲ـ شاهراه قم- اهواز ، بندر شاهپور ۸۵۵ کیلو متر ۳ـ شاهراه کمربندی در اصفهان بطول ۵۰ کیلو متر ۴ـ شاهراه قم- کاشان ، اصفهان ۳۰۰ کیلومتره- شاهراه تهران- چالوس ۱۲۵کیلو متر ۶ـاتوبان تهران- قزوین ۷ـ اتوبان‌تهران- قم

عزیمت زائران به‌جده متوقف شد

پرواز هواپیماازایران به‌عربستان سعودی وبالعکس متوقف شد و عزیمت زائران خانه خدابه‌مقصد جده برای مدتی نامعلوم،به‌تعویق افتاد . این وضع معلول ریزش برف در ایران وریزش باران و جاری شدن سیل در عربستان سعودی است .

مقامات اوقاف اعلام کردند بواسطه نزول باران شدید وجاری شدن سیل درجاده جده ـ مدینه، امکان انتقال زائران از این‌شهر به مدینه وجود ندارد و درحال حاضر هواپیماها نه می توانند از ایران به عربستان بروند ، و نه امکان این هست که هواپیماهائی که زائران رابه جده برده‌اند به ایران باز گردند .

ریزش برف در ایران عزیمت مسافران شهرستانی را به‌تهران، ابادان و شیراز برای پرواز بـه عربستان نیز مختل کرده است ، وبهمین جهت سازمان اوقاف از ادارات اوقاف و کاروان هـای حج در شهرستانها خواست که زائران را ده ساعت زودتر از زمان پیش‌بینی شده قبلی به‌مراکز پرواز حرکت دهند.از این گروه درمدتی که به انتظار پرواز بسر می‌برند از طرف اوقاف پذیرائی خواهد شد.

آخر وقت امروز اعلام‌شدتاکنون ۱۸۲۵۸ زائر ایرانی به جده‌منتقل شده‌اند و حال همه آنها خوب است .

شوروی یک‌اسکادران میگ دیگر به‌عراق تحویل میدهد

بیروت ، خبرگزاریها : شوروی قول تحویل یک‌اسکادران دیگراز جنگنده‌های میگ ۲۳را علاوه برآنچه قبلا میان بغداد ـ مسکو موافقت شده بود به عراق داده است .

تعداد جنگنده‌های‌معروف‌میگ۲۳ نیروی هوائی عراق اینک ۱۵ فروند است که از انها یک اسکادران تشکیل شده .

قول تحویل اسکادران دیگری از این هواپیماها ، ظاهرا بخشی از توافق های اخیر میان بغداد ومسکو بشمار میرود .

از هنگامیکه میان عراق و شوروی یک پیمان دوستی و در حقیقت نظامی منعقد شد،شوروی بصورت‌مهمترین‌تامین‌کننده‌تجهیزات نظامی بغداد درامد . ازان‌هنگام تاکنون سیل اسلحه و مهمات روسی به عراق سرازیر است.

به نسبت جمعیت ، مساحت و درآمد عراق اینکداری‌بزرگترین انبار اسلحه ومهمات بشمارمیرود وبغداد علاوه بر مسکو از دیگر پایتخت های سوسیالیست اروپا اسلحه دریافت میکند .

بموجب قراردادی که اخیرا میان عراق و چکسلواکی منعقد شد ، عراق باتحویل نفت بـه چکسلواکی از این کشور اروپای شرقی اسلحه و مهمات دریافت میدارد .

در این هفته ژنرال روسی کولیکوف فرمانده کل ستادارتش سرخ و معاون وزیر دفاع‌شوروی از عراق دیدن کـرد . گوآنکه دیدوبازدید های مقامات عالیرتبه نظامی مسکووبغداد بعدازامضای پیمان دوستی دو کشور ، امری متداول است ، اما سفر ایـن هیئت نظامی روسی با اجرای مانور سالیانه ارتش عراق در منطقه بصره همزمان بود و فرمانده روسی این مانور را از نزدیک مشاهده کرد و نقش نیروهای مسلح رادرپیشبردارمان های ملی مورد تاکید قرارداد .

همراه مقاله منتشر نشده‌یی از آلبرتو موراویا نویسنده بزرگ ایتالیا برای اطلاعات

جینالولوبریجیدا

شاهکارهای عکاسی خود را به اطلاعات هدیه کرد

«جینالولو بریجیدا» در یک کنفرانس مطبوعاتی اولین مجموعه‌شاهکارهای هنر عکاسی خودرا بطوراختصاصی دراختیار اطلاعات قرار داد.

عکسهایی که دراین صفحه می‌بینید، برگزیده یی از عکس‌هایی است که جینالولو بریجیدا (ستاره سینما، نقاش، عکاس وبالاخره روزنامه نگار معروف) به خوانندگان اطلاعات هدیه کرد.

هدیه ارزنده جینالولو بریجیدا، با مقاله‌یی که «آلبرتو موراویا» نامدار ترین نویسنده معاصر ایتالیا درباره مجموعه شاهکارهای عکاسی او نوشته است، تکمیل شد. این مقاله نیزبرای اولین بار در مطبوعات ایران، اختصاصی خوانندگان روزنامه اطلاعات، انتشارمییابد

بررسی دقیق عکسهایی که جینالولو بریجیدا برداشته در مجموعه‌یی تحت عنوان «ایتالیا» گرد آورده است، نشان میدهد که این ستاره هنرمند، عکاس‌هنرمندتری است.

روی جلد «ایتالیای من» مجموعه عکسهای‌هنری اثرجینالولو بریجیدا: «جینالولو بریجیدا»

ایتالیای من

«ایتالیای من» ـ عکسها از: دورزمینه عکس، کولیزه بنای معروف روم باستان ـ جایی‌که درآن‌مسیحیان را جلوی شیرهای گرسنه می‌افکندند ـ دیده میشود.

اگر جینالولو بریجیدا میخواست، باقیافه واقعی خود، عکس های مجموعه «ایتالیای من» را تهیه‌کند، ممکن‌بود؟ این عکس وسیل ایتالیایی هایی که هنوز جینا را می‌پرستند، میگوید: نه!

آوه ... جینا!

کنفرانس مطبوعاتی در تهران شرکت جسته‌بود، درین‌کنفرانس درحالی‌مجموعه‌نمایشی«ایتالیای من» به اطلاعات هدیه شد که همه‌روزنامه نگاران حاضر در جلسه مصاحبه مطبوعاتی، میخواستند که آن را دراختیار آنها نیز بگذارد درین شماره قسمتی ازعکسهای این مجموعه

بله این خود جینالولو بریجیدای معروف است! جینا برای گرفتن عکس در تهیه مجموعه بی‌نظیر «ایتالیای من» خودرا به‌این شکل گریم میکرد وبه خیابانها میرفت! مردم رم واقعا حق داشته‌اند که جینا را نشناخته‌اند!

جینارا میشناسید؟

پسر در عکس، درست همان‌حال وهوایی رادارد که جینادرپرتره هایش پرداخته است.

جینای عزیز!

درباره هنرمندی جینا، مقاله استادانه «آلبرتوموراویا» کاملا گویاست. «موراویا» درین‌مقاله کسرآغاز مجموعه‌عکسهای«جینا» را دربرگرفته است، می‌نویسد:

«جینای عزیز،

«دمی پیش، در گفت‌و گویی شرکت‌داشتم که موضوع آن،(اندی وارهول) بود ـ اندی‌وارهول پیشگام هنر آوانگارد و هنر معروف‌بزیرزمینی درآمریکاست.

«درین گفت‌وگو، خود «اندی‌وارهول» هم‌شرکت داشت. در پایان این گفت‌وگو، کسی از (وارهول) پرسید: درباره ایتالیاچه فکر می‌کنید؟

بدون درنگ، اما بسیارجدی. (وارهول) جواب داد که در نیویورک غالبا به رستورانهای ایتالیائی میرفته است و «پیتزای ناپولتین» را خیلی دوست می‌داشته است. بعبارت دیگر، (اندی‌وارهول) وقتیکه با این سئوال قراردادی روبرو شد و گرچه پرسنده مصروجدی بود، پاسخی قراردادی داد. با این شیوه‌پاسخگویی، (اندی‌وارهول) تاحدودی، «حقیقت» را میگفت.

البته حقیقتی از نقطه نظر او.

او به رستورانهای ایتالیائی میرفته و پیتزا میخورده نه‌چیزی بیش،نه‌چیزی‌کم.بدینسان اندی‌وارهول با استفاده‌کاملاآگاهانه ازیک کلیشه، در واقع با یک تیر دو نشان زد. براحتی هم نه‌میتوان زبان به اعتراض گشود یاتکذیب کرد که پاسخ (اندی‌وارهول) نادرست است.

تنها مفهوم ایتالیا برای اندی وارهول پیتزاست و اصلا چیز دیگری در ایتالیا، توجه او را جلب نمی‌کند.

«جینای عزیز ـ تو نیز با عکسهایت عملا، بهمان سئوالی که بدان اشاره کرده‌ام، همان جوابی‌رادادی‌که اندی‌وارهول داد بااین تفاوت که جواب تو، حاکی از بی‌توجهی تو به‌ایتالیا نیست.

«نقل قول دیگری که گفته اندی‌وارهول را تعقیب می‌کند، درباره پیرپائولوپازولینی بهنگام کارگردانی (انجیل‌به روایت‌متی) است. که کسی از او پرسید: انجیل را چگونه تفسیر میکنی؟

پازولینی جواب داد: که من انجیل را تفسیر نمی‌کنم. فقط آنرا بصورت فیلم درمی‌آورم.»

«حالا، جینای عزیز، تو تقریبا همان کاری‌راباعکسهایت درایتالیا کرده‌ای. تو نخواسته‌ای یک سری عکس (قشنگ) ازایتالیا برداری ـ اگرچه عکسهایی که‌تو گرفته‌ای با هرمعیاری زیبایند ـ ونیز نخواسته‌ای‌یک تفسیرمعمولی و اورژینال بدست دهی. بجای اینهاتو خودرا هنگام‌عکسبرداری رها کرده‌ای تا وجودت تورا، هم در تهیه عکس و هم در تفسیر تصاویر، راهنمایی کند، یعنی تقریبا همان کاری که پازولینی به شیوه دیگری انجام داد و من‌کار او را در رده‌یی بعد از کارهای عکاسی بی‌نظیر تو، میگذارم.

نتیجه شاهکارهای عکاسی‌تو، همزمان دو تصویر را، پیش‌چشم بیننده میگذارد: یک تصویر ایتالیا و یک تصویر ملیله‌دوزی شده، از خودت. بگذار همزمان با نگاهی به عکسهای تو، درباره ایتالیا حرف بزنیم.

«ایتالیائی که ما امروز درآن زندگی میکنیم، ازایتالیای تو، جینای عزیز، دست‌کم در ظاهر، متفاوت‌است. درایتالیاشاید طی‌دهه گذشته،تغییراتی‌بیش‌ازتغییراتی‌رخ داده باشد که در ده قرن قبل‌از آن رخ داده بود. علت‌اصلی این تغییرات، انقلاب ناگهانی‌صنعتی بوده است. این انقلاب همان اثری را داشته است که رشد بیش از حد بر یک کودک‌ضعیف میگذارد: دربطن‌خود، خوبست، دست‌کم تا حالا... اما عوارض بیمارگونه‌یی دارد. در ایتالیای امروز یک جنگ طبقاتی در بین تمام مردم جریان‌دارد. درایتالیا یک برخورد فوق پارلمانی بین جناحها هست. در ایتالیا توطئه فاشیست‌ها هست. ازاینهابیشتر، یک نابودی محیط زیست‌هست. بیکاری هست، جنایت شهری هست وماشین فلج‌شده قرطاس‌بازی هست. اما در کتاب تو، هیچکدام از اینهانیست. ایتالیای تو، ایتالیای روزنامه‌های چپی نیست. حتی ایتالیای روزنامه‌های دست راستی هم نیست، و نیز ایتالیایی نیست که اصطلاحا به

بقیه درصفحه ۱۱

«کولیزه» پیر، ویرانه و یادگار تاریخ پرعظمت ـ اما ازدست‌رفته ـ ایتالیا ... در برابر این «ویرانه عبرت‌آموز» زندگی درجریان است، یک زندگی نو: زندگی عروس و دامادی‌که بخانه بخت میروند. جینا، برای شرح این عکس، به چند کلمه زیر اکتفا کرده: ... وزندگی جریان دارد.

... وزمان میگذرد

پرتره‌یی از پسر جینا، اثر جینا ... جینا در کنار پسر خود تابلویی را قرار داده که شخصا بامداد رنگی معمولی کشیده است. این تابلو، هنر نقاشی جینا را نیز نشان‌میدهد

دوشاهکار از جینا

«جینا» درحالی مجموعه شاهکارهای عکاسی خود را در اختیار اطلاعات قراردادکه دیروز پیش از ظهر، در یک بی‌نظیر را همراه با مقاله «آلبرتوموراویا» ملاحظه می فرمایید درشماره های آینده نیز عکسهای جالب دیگری را که «جینانوبریجیدا» برداشته، به شما تقدیم خواهیم کرد.

«جینالولوبریجیدا» اینک‌فقط یک ستاره معروف نیست دنیا ازاو بعنوان عکاسی‌و روزنامه‌نگاری ماهر نیزیاد میکند. ستاره معروف ایتالیایی، از زمانی درزمینه هنرعکاسی وروزنامه‌نگاری بشهرتی جهانی دست یافت که با افراد سرشناسی مانند فیدل‌کاسترو(رهبرکوبا) ـ دکتر هنری‌کی‌سینجر (وزیرامور خارجه آمریکا)ـ هرولدویلسون (نخست‌وزیر بریتانیا) ـ نیل ـ آرمسترانگ (اولین انسانی که برماه گام نهاد) و بسیاری از شخصیتهای معروف دیگر جهان مصاحبه کرد و روحیات و «کاراکتر» آنها را درآئینه‌عکس هایش، پیش چشمان میلیونها نفر درسراسر جهان نهاد.

رپرتاژ ها و مصاحبه های جینالولوبریجیدا در همه‌نشریات معتبر دنیا انتشار یافت. (در ایران، روزنامه اطلاعات تنها نشریه‌یی بود که مصاحبه های جینا را با شخصیتهای معروف منتشرکرد.)

آلبرتوموراویا

آنهایی که «جینالولوبریجیدا» را بخوبی نمی‌شناسند، چنین می‌پندارند که او فقط یک ستاره جذاب وزیباروست در حالی‌که ستاره ایتالیایی که به اوج‌شهرت ومحبوبیت رسید، بقول «آلبرتوموراویا» بزرگترین نویسنده ایتالیایی قرن بیستم، یک «ربةالنوع‌هنر» است، ویکی‌از معدود ستارگانی‌که هنررا بخوبی درک میکنند، هنر در وجودش ریشه‌دوانده است ـ برای‌همین، جینالولوبریجیدا، نقاش ماهرو کم‌نظیری نیزهست. عکسی که جینا از پسرش گرفته ودرین صفحه می‌بینید، نمونه‌یی از نقاشی این‌ستاره محبوب‌و قدرت هنری اورا درزمینه پرتره‌سازی نیز بخوبی می‌نمایاند. درمتن تصویر، جینا تابلوهایی راقرار داده که خود بامداد رنگی از پسرش ساخته است. سیمای

GENERAL STEEL FREEZER

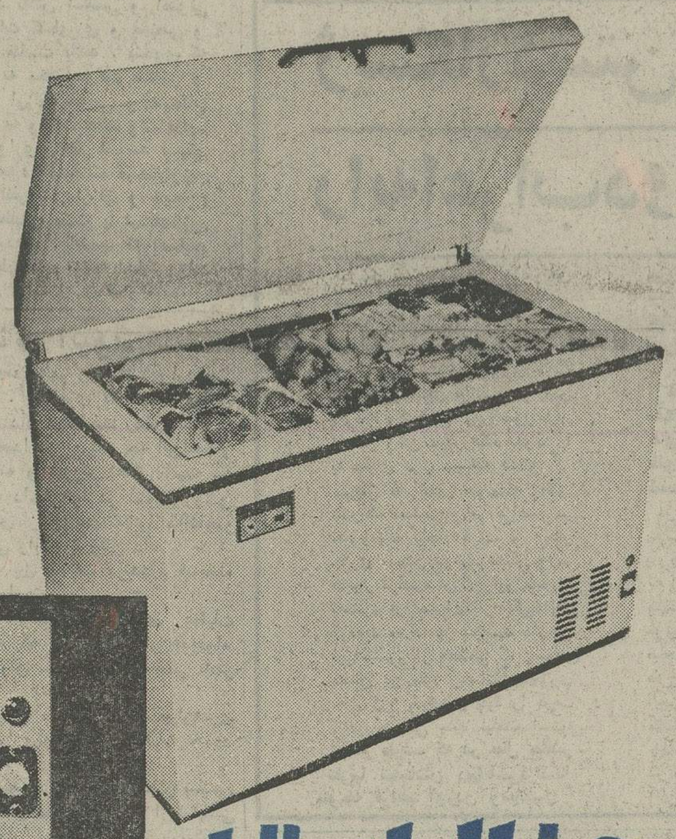

جنرال استیل
فریزر با چراغ کنترل راعرضه مینماید

امتیازات ویژه‌فریزر جنرال استیل:

- ۱ـ بدنه داخلی فریزر از آلومینیوم مشجر آب داده شده تهیه و هرگز زنگ‌نمیزند وبراق وبی‌بو میباشد.
- ۲ـ چراغ کنترل شروع کارفریزر رانشان‌میدهد و قطع شدن جریان برق‌را نیز فوراً اطلاع‌میدهد.
- ۳ـ کابینت فریزر از فولاد مخصوصی تهیه وازجهت‌منفذهای‌زره‌بینی کاملا آزمایش شده است.
- ۴ـ باکمپرسورکارخانه‌تکامسه‌آمریکائی مجهز کاملا بی‌صدا و هرگز احتیاج به‌پرکردن روغن ندارد.
- ۵ـ بدنه‌خارجی فریزراز۲ جدار رنگ‌اکریلیک لعابی پوشیده‌شده‌که مقابل رطوبت‌وبرودت نقاط مختلف کشور دارای مقاومت فوق‌العاده‌میباشد جلا و درخشندگی اولیه خود را برای‌همیشه حفظ میکند.
- ۶ـ کابل گرم کننده مخصوصی که دراطراف قسمت فوقانی درب داخل فریزرقرار گرفته مانع از یخ بستن دور درب میگردد.
- ۷ـ عایق بندی پشم شیشه فریزر انجماد صحیح را تضمین نموده واز ایجاد رطوبت‌و قطرات آب روی بدنه خارج فریزر جلوگیری مینماید.
- ۸ـ دارای لولاهای محکم و خودکار قابل‌تنظیم میباشد که اجازه میدهد درب فریزر پس ازباز شدن به هرزاویه ثابت قرارگیرد.
- ۹ـ دستگیره و قفل فریزر دریک قطعه توام با یکدیگر آب کرم شده تهیه‌گردیده که به دلخواه مصرف کننده درب فریزر قابل‌قفل شدن میباشد.
- ۱۰ـ دارای حرارت سنج قابل‌تنظیم‌میباشد.
- ۱۱ـ دارای مجرای مخصوصی است که‌آب حاصله از ذوب یخ‌ها را به‌خارج فریزرمنتقل میسازد.
- ۱۲ـ قسمت تحتانی فریزر دارای سینی‌گالوانیزه شده مخصوصی است که از انتقال آب روی غذاهای قسمت تحتانی فریزر و چسبندگی آنهاجلوگیری مینماید.
- ۱۳ـ دارای سه سبد گالوانیزه شده برای جا دادن‌و ذخیره‌کردن‌موادغذائی‌بطور تفکیکی‌میباشد.
- ۱۴ـ واحد سردکننده فریزر «جنرال استیل» بطریق مخصوصی طرح ریزی وتهیه‌گردیده که عمل مداوم ایجاد برودت دستگاه را درهر نقطه از کشور تحت شرایط جوی و آب وهوای منطقه‌ای کاملا تضمین مینمایدو تا ۳۰ درجه زیر صفر ایجاد برودت مینماید.

فریزر جنرال استیل مخصوص هتل‌ها، رستورانها، فروشگاهها وخانواده‌ها

یکی‌دیگراز محصولات شرکت صنایع پارس و آمریکا

مرکز پخش تهران خیابان شاه ـ ساختمان آلومینیوم تلفن های: ۵-۶۶۹۴۷۳ و سایرفروشگاههای معتبر

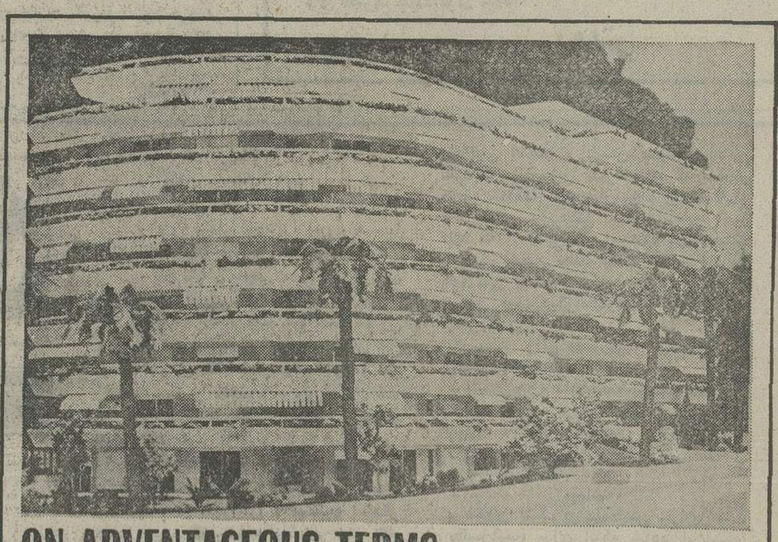

ON ADVENTAGEOUS TERMS
THE DREAM FLATS ON THE RIVIERA
IN CANNES

DIANA
A luxury building, fully air-conditioned. In the Palm Beach residential section, near the summer Casino and the beaches Breathtaking view on the sea. Six floors above ground floor. Studios, 2, 3 and 4 room flats, penthouse, with fully equipped kitchens.

ISOLA VICTORIA
A luxury building, fully air-conditioned. Located on the hills of the residential section, with a view overlooking the entire bay of Cannes. Private swimming pool and tennis Small co-property with 2, 3 and 4 room flats. Fully equipped kitchens, televised door check.

For all information
and full documentation please write,
giving name and adress, to:
S.M.G. 3, RUE DE BÔNE - 06400 CANNES, FRANCE
Téléphone (93) 39.40.80 - Télex SIFAS 47752 F

NAME _____
ADDRESS _____
_____

SMG
E

سال چهل و نهم
بنیانگذار : عباس مسعودی
صاحب‌امتیاز ومدیر : فرهاد مسعودی
سردبیر : احمد شهیدی
محل اداره : خیابان خیام . ساختمان اطلاعات . تهران
تلفن : ۳۱۱۰۷۱ تا ۳۱۱۰۷۹
تلکس : ۲۳۳۶ - تلگرافی : اطلاعات - تهران

جهان در تب طلا میسوزد

مصاحبه باوزیردارائی

ویلیام‌سایمون وزیر خزانه‌داری آمریکا روز سه‌شنبه اعلام کردکه دولت آمریکا دو میلیون «اونس» طلا در اختیار خریداران قرار میدهد. بدنبال انتشار این خبر قیمت طلا در بازار لندن تنزل‌یافت و در آفریقای جنوبی مقامات این کشور گفتند اقدام امریکا ممکن است مدت کوتاهی‌باعث تنزل‌قیمت طلا شود اما تقاضای زیاد برای طلا سبب افزایش قیمت‌آن خواهد شد .

از آنجا که نزدیک به‌سه‌چهارم از تمام طلای جهان بوسیلـــه آفریقای جنوبی تولید میشود بنابراین نباید تعجب‌آور باشد که «نیکلاس‌دید‌ریکس» ، وزیردارائی این کشور یکی از پرنفوذترین اعضای محفل کوچک اما بسیار نیرومند کارشناسان امور طلا در جهان است. هفته گذشته بعد از آنکه قیمت طلا به رکورد جدیـــد ۱۹۰ر۵۰ دلار درهر اونس رسید خبرنگار اقتصادی مجله نیوزویک بسراغ وزیر دارائی ۷۱ سالـــه آفریقای جنوبی رفت و از وی دربارهٔ‌دلایل‌واقعی گرانی‌روزافزون بازار طلا و اثرات افزایش قیمت آن بر اقتصاد آشفته جهان‌پرسش هائی کرد :

●●●

سئوال - چه دلایلی موجب شده‌است که قیمت طلای شمش اخیرا تا بماین اندازه ترقی کند ؟

جواب - عمده‌ترین دلیل گرمی مظنه طلا در حال‌حاضر عبارت از حالت انتظار پیش از عرضه‌شدن طـلا در بازار آزاد امریکاست .

از ۳۱دسامبر جاری قرار است‌مقررات قانونی که تاکنون مانع خرید طلا بوسیله اشخاص و افراد مردم در امریکا بـــوده است لغو شود .

ثانیا بازار طلا باین دلیل گرم شده که مانند همیشه خرید و ذخیره‌کردن آن نوعی پناهگاهی در برابر خطرات تورم‌است. ثالثا این امکان وجوددارد که کشورهای تولیدکنندهٔ‌نفت نیزدرصدد خریدن طلابرآیند. این‌کشورها حتی درصورتی که تنها درصد کوچکی ازدرآمدهای نفتی خود را صرف خرید طلا کنند، رونق بسیار عظیم دربازار و ارزش «فلز زرد» پدید خواهد آمد .

سئوال - آیاامریکائیان باید در شرایط کنونی و بااینکه قیمت طلا در سطح بالای خود قرار دارد خرید آن را آغاز کنند ؟

جواب - بایدبگویم‌آری، چون به‌عقیده من قیمت طلا هنوز به بالاترین اوج خود نرسیده است. من تنها کسی نیستم که‌اینطور فکر میکنم . از امریکا و اروپا گزارشهائی میرسد که حاکی است که‌کارشناسان صعود قیمت هر اونس طلا را به ۲۰۰ دلار قابل پیش‌بینی میدانند و برخی حتی پیشگوئی میکنند که تا اوایل سال آینده مظنه طلا به اونسی ۲۵۰ دلار خواهد رسید.

سئوال - به‌نظر خود شما قیمت طلا چه اندازه افزایش خواهد یافت ؟

جواب - من قبلا نیزگفته‌ام که ۲۰۰ دلار قیمتی‌منطقی‌برای هراونس طلاخواهد بود .

سئوال - ولی‌حالا چه‌پیش‌بینی‌میکنید؟

جواب - من از۲۰۰دلار بالاتر نمیروم. صبر خواهم کرد که ابتدا قیمت طلا به۲۰۰ دلار برسد و بعد از بررسی‌کردن عوامل تازه‌ای که برای تاثیرگذاردن بر قیمت طلا بوجود خواهد آمد، وضع را برای آینده دورتر پیش‌بینی کنم .

سئوال - آیاترقی قیمت طلا ادامه خواهد یافت و یا بعقیده شما ممکن است‌این ترقی متوقف شود ؟

جواب - پیش‌بینی میکنم که در اوایل سال آینده شاهد ترقی فاحشی در قیمت طلا خواهیم بود. بعدازآن ممکن است‌اندک تنزلی پیدا شود و سپس باردیگر ترقی‌قیمت طلا ادامه یابد .

سئوال - اگر انتظار خریداری شدن مقادیر قابل ملاحظه طلا بوسیله امریکائیان، بصورتی که اکنون‌پیش‌بینی میشود جامه‌عمل نپوشد چه پیش خواهد آمد؟ لابد بیاددارید که در ژاپن وقتی خرید طلا برای اشخاص آزاد شد، عملا ژاپنی‌ها اقبالی نشان‌ندادند.

جواب - من فکرنمیکنم که این تجربه در امریکا تکرار شود. در ژاپن آمادگی و تدارک قبلی برای این تجربه وجود نداشت. طلا درژاپن هرگز«سیمای‌عمومی» بصورتیکه درغرب دارد، نداشته است . امریکائیان از ارزشهای طلا آگاهند ، ماروحیه امریکائیان را بهتر از روحیه ژاپنی‌ها درک می‌کنیم و پیش‌بینی این است که به‌محض ازمیـــان برداشته شدن محدودیتهای جاری فروش طلا در بازارآزاد امریکا ، عملیاتی که‌برای خرید و فروش آن در این کشور صورت خواهد گرفت شکلی تهاجمی خواهد یافت. مامتوجه شده‌ایم کمتبلیغات برای‌عرضه‌کردن طلا در بازار آزاد امریکا عملا آغاز شده است .

تاثیر بر کالاهای دیگر

سئوال - «تب‌طلا» بصورتی که جهان را فرا گرفته است چگونه بر وضع کالاهای دیگر تاثیر میگذارد ؟

جواب - من هیچ نوع رابطه واقعی بین بازار طلا و بازار های کالا های‌دیگر احساس نمی کنم . طلا کالائی است که فی‌نفسه قانونی در بطن خوددارد . کالائی مانند مس و آهن و فولاد را بخاطر موارد مصرفشان خریداری میکنند در حالیکه طلا بخودی خود اندوخته‌ای از یك ارزش‌مادی است .

هنگامیکه رکود اقتصادی بوجود آید قیمت کالا های مختلف گرایش به افول پیدا میکند و ازتقاضای آنها کاسته می‌شود در حالیکه ارزش طلا افزایش‌می‌یابد. اوضاع کنونی جهان درستی این منطق را به ثبوت میرساند .

سئوال آیا هیچ نوع گزارشهای نگرانی آوری که خبر از حدوث پاره‌ای محدودیتها برای ارزش طلابدهد ازصندوق بین‌المللی پول دریافت کرده‌اید ؟

جواب - البته ما خبرداریم که‌صندوق بین‌المللی پول پیشنهاد کرده است که موجودیهای طلای خود را به فروش برساند و بهانه‌ای که عنوان شده این است که سود حاصل از فروش طلا بوسیله‌صندوق بین‌المللی پول صرف کمك به کشورهای در حال توسعه خواهد شد . اگرصندوق بین‌المللی پول موجودیهای خود را به‌فروش برساند با اینکار قیمت طلا را پائین خواهد آورد و در نتیجه سود بسیار ناچیزی‌خواهد برد . از این گذشته صندوق بین‌المللی پول تنها برای یکبار خواهدتوانست‌دست به چنین کاری بزند . ثانیا به عقیده من‌برای صندوق بین‌المللی پول‌ازدست دادن‌موجودی طلایش که فکر میکنم گرانبهاترین دارائی این موسسه باشد کار بسیار نابخردانه‌ای است . ثالثا به نظر من اروپائیان اجازه چنین کاری را به صندوق بین‌المللی پول نخواهند داد . و رابعا باید بگویـم کـه موجودی طلا به صندوق بین‌المللی‌پول‌تعلق ندارد ودرنتیجه صندوق حق فروش آنهارا ندارد . طلای صندوق بین‌المللی پول مال من است و مال کشور های دیگراست . صندوق صرفا بعنوان امانت دار این طلاها را نگهداری میکند .

سئوال - آیا روسها در صدد برمی‌آیند طلای زیادی به‌فروش رسانند ؟

جواب - هیچکس از کار روسهابدرستی سر درنمی‌آورد ، گرچه من فکر میکنم‌که سویسی ها بیش از آنچه که‌میگویند راجع به سیاست روسها در زمینه معاملات طلا آگاهی داشته باشند . تا آنجاکه برای ما قابل تشخیص است روسها در مواقعی که بازار طلا بسیار گرم باشد برای تحصیل سود اقدام به فروش آن میکنندو درمواقعی که قیمت طلا نازل باشد حتی از خرید آن خودداری نمیورزند تصور میکنم که‌روسیه در آینده نزدیك با در نظر گرفتن گرمی جاری بازار طلا مقادیر محدودی از طلای خود را برای بدست آوردن سود عرضه خواهد کرد ، اما درصدد برنخواهد آمدکه قیمت طلا را بشکنند .

نیوزویك

هارولد ویلسون نخست وزیر انگلیس روز سه‌شنبه بطور ناگهانی به پاریس رفت و با ژیسکار دستن درباره بازار مشترک و بحران‌انرژی بگفتگو پرداخت . در عکس ویلسون (نفر سمت راست) و ژیسکار دستن دراین ملاقات دیده می شود .
عکس رادیوئی آسوشیتدپرس

ژیسکار دستن نگاه خود را به اعراب دوخته است

درست یک هفته قبل ازکنفرانس سران کشور های بازار مشترک اروپا در پاریس و دو هفته پیش از دیداری که ژیسکار دستن با جرالد فورد رئیس‌جمهوری امریکا در جزایر آنتیل فرانسه در پیش دارد ، دیپلماسی این کشور بیش از هر زمان دیگر نگاه خود را به دنیای عرب دوخته است .

ماریتی که اخیرا بوسیله ژاک شیراک نخست وزیر فرانسه در خاورمیانه انجام گرفت و دیدار جاری «میشل پونیاتوفسکی»وزیر کشور فرانسه از الجزایر همگنان باختری فرانسه‌را یکبار دیگرمتقاعد کرده است که در سیاست خارجی این کشور از هنگامی که ژیسکار دستن در مقام ریاست جمهوری جای ژرژ پمپیدوی فقید را گرفت تغییر چندانی پدید نیامده است.

بنظر میرسد که در حال حاضر تقریبا تمام‌تلاش دیپلماسی‌فرانسه متوجه فراهم آوردن وســـائل پیروزی پیشنهاد ژیسکار دستن برای تشکیل یک کنفرانس سه جانبه جهت غلبه کردن بربحران نفتی است .

طبق این پیشنهاد بایدکنفرانسی تشکیل شود که نمایندگان کشور های تولید کننده نفت و کشور های ثروتمند و ممالکفقیر مصرف کننده نفت در آن شرکت کنند.

در حالی که برخی کشور های عربی بطور کاملبر مخالفت‌فرانسه با «باشگاه ۱۲ کشور صنعتی»که به ابتکار و رهبری امریکا وبرای صف آرائی در برابر کشور های تولید کننده نفت تاسیس گردیده صحه گذاشته‌اند بنظر نمیرسد که طرح پیشنهادی‌فرانسه‌با نظردولت الجزایر سازگاری داشته باشد و مضافا نظر دولت های ممالکفقیر جهان سوم را نیز که اصراردارند در برابر بحران‌جاری انرژی‌منافع آنان و منافع کشور های‌ثروتمند صنعتی و مصرف کننده نفت یکجا و مربوط به یکدیگر به حساب آورده شود برآورد نمیکند .

الجزایر خواستار آن است‌که کشور های تولیدکننده نفت و سایر ممالک تولید کننده مواد خام جبهه واحدی داشته باشندو متفقا با کشور های مصرف کننده روبرو گردند تا بتوانند توزیع عادلانه‌تری در ثروت های جهان بوجود آورند .

تردیدی نیست که پیروزی‌طرح پیشنهادی فرانسه برای تشکیل کنفرانس سه جانبه نفتی تاحدود زیادی بستگی به سیاست جاری فرانسه و کوشش های آن برای جلب دوستی و اعتماد اعراب دارد ناظران سیاسی با همین‌تلقی است که اهمیت سفر آینده‌رئیس جمهوری فرانسه به الجزایر را **بررسی میکنند و بدون شک‌همین ملاحظات موجب شده است که یکی از وزیران عالیمقام فرانسه مانند پونیاتوفسکی به الجزایر فرستاده شود تا راه را برای دیدار آینده ژیسکار دستن‌هموار کند .**

جوابی که الجزایر به پیشنهاد فرانسه خواهد داد برنقش پاریس در میان شرکای باختری آن و به رفتاری که در آینده نزدیک در قبال امریکا در پیش خواهـــد گرفت‌تاثیربسزائی خواهدگذاشت.

منابع ایتالیائی

سرنوشت خاورمیانه عربی بدست امریکا و شوروی افتاده است

اخباری که رسیده نشان میدهد که کنفرانس ژنو تا قبل ازفصل بهار تشکیل نخواهد شد .. و این امر بدین معنی است که ماموریت نیروهای حافظ صلح که در نیمه سال آینده بپایان خواهد رسید ، باحتمال زیاد در موقع پایان‌یافتن مدت آن‌تاپایان سال‌مزبور مجددا تمدید خواهد شد..زیرا کنفرانس ژنو با این اختلافات وچنددستگی هائی که وجود دارد ، نخواهد توانست بحران خاورمیانه‌را ظرف چند هفته و حتی چند ماه حل کند .

اگر این احتمال صحیح باشد، ارزیابی و پیش بینی ما درمورد هدف واقعی کنفرانس‌ژنو صحیح خواهد بود و یا اینکه حداقل بیش از پیش بینی های روزیکه ماموریت هنری کیسینجر بـــــه کنفرانس ژنو واگذار شد ، به حقیقت نزدیکتر است .

وشاید اولین مسئله‌ای که دراین تعویق و یا بطور کلی دربرکود کشیدن بحران برای‌شش ماه ویا یکسال و یابیشترجلب توجه‌میکند، این است که مسئله مزبور از منافع ظاهری عربی‌الهام نمیگیرد، بلکه انعکاسی‌است‌از منافع‌پیشرفته بین‌المللی . دلیل آنهم این است که مصر و شاید شخص‌پرزیدنت انورالسادات با تمدید ماه بماه دوره آرامش‌درجبهه جنگ‌مخالف بودو این‌تمدیدعات‌اصلی‌اختلافاتی است که میان او واتحاد شوروی بوجود آمد .

میتوان گفت که جنگ اکتبر ، یکنوع انقلابی بود علیه تمدید مزبور زیرا پرزیدنت مصر هرنوع تمدیدی را بعنوان ادامه حالت‌نه جنگ و نه صلح میدانست ، در حالیکه او بارها به ملت مصر وعده داده بود که کشور رابحالت نه جنگ و نه‌صلح باز نگرداند.

روش سوریه هم با روش مصر، بویژه در قبال مرحله فعلـــی اختلافی ندارد ، موقعیکه خبـــر - گزاریهای جهانی اعلام کردند سوریه تمدید ماموریت نیرو های حافظ صلح را برای ششماه‌دیگر بدون قید و شرط پذیرفته است ، منابع‌عالیرتبه‌سوریه اظهار داشتند که این خبر کاملا صحیح نیست زیرا سوریه با این اصل باتمدید ماموریت نیروهای حافظ صلح موافقت کرد که کنفرانس ژنو هرچه زودتر تشکیل گردد .... ناگفته نماند که ماده دوم قطعنامه آتش بس شماره ۳۳۸ در جنگ اکتبر تصریح‌کرده **بود که‌طرفهای ذینفع بلافاصله پس از آتش‌بس دعوت‌شوندتا قطعنامه‌شماره۲۴۲را کاملااجرا نمایند .**

ولی از قرار معلوم‌قطعنامه‌شماره ۳۳۸ فقط‌بدان جهت تصویب‌شد که به پرونده ویژه خاورمیانه‌ای سازمان ملل متحد اضافه شود. و اما تصمیم دعوت از کنفرانس ژنو بدان جهت اتخاذ نشد که‌از خطرات مخالفت سوریه با تمدید ماموریت نیروهای حافظ صلح جلوگیری شود ،بلکه دراثرتشکیل کنفرانس سران شرق و غرب در ولای وستوک‌که مدت‌دوساعت بحران خاورمیانه را بررسی‌کرد اتخاذ گردید .

وبدین ترتیب دوران رکود فعلی پس از توافق دوابر قدرت کـــه دوران رکود را با سلسله برنامه هائی از مسافرتها و مذاکرات تاکید کردند برقرار شد و همین امرباعث شد که تشکیل کنفرانس ژنو در وقت حاضر کاری امکان پذیر نباشد . زیرا لئونید برژنف در نیمه ژانویه آینده‌به قاهره و سپس دمشق و بغداد خواهدرفت و ظرف این مدت و بعد از آن اجتماعات و ملاقاتهائی‌درواشنگتن میان هنری‌کیسینجر وزیر خارجه ایالات متحده امریکا و اسماعیل فهمی وزیر خارجه مصر و سایر وزرای خارجه عربو وزیرخارجه اسرائیل صورت خواهد گرفت .

موقعیکه پرزیدنت فورد در هفته جاری با نماینده مجله نیوزویک صحبت میکرد ، چنین نشان‌داد که به نقش کنفرانس‌ژنو وگامهای متعددی که از طرف هر یک‌از طرفهای ذینفع ، در صحنه های مختلف برداشته‌میشود‌امیدبیشتری دارد ، وی گفت که عزیمت به کنفرانس ژنو پس از مذاکرات و گامهای متعدد آخرین گام خواهد بود و پیش بینی کرد که این گامها قبل از تشکیل کنفرانس‌ژنو صورت خواهد گرفت و یادآور شد که زمان ، برداشتن این‌گامها را تسریع‌خواهدکرد . این‌گفته‌ها نشان میدهد که اقدام در بحران خاورمیانه بالاخره از جبهه‌های نبردو از تماسهای‌دوجانبه سیاسی و بطور کلی از دست طرفهای اصلی مخاصمه خارج و بگونه بیسابقه‌ای به‌صحنه‌توافق‌بین‌المللی کشیده شد آیا این بود هدف اصلی از فعالیتهای دیپلماسی و قطعنامه های‌سیاسی‌که درصدر اخبار جهان قرار میگرفت ؟

الحیات

تولید کنندگان مواد خام متحد می‌شوند

پیروزی کشورهای صادر کننده نفت در ۵ برابر کردن قیمت نفت سرمشق محیرالعقولی بود که قدرت کشورهای‌تولید کننده مواد خام را به ثبوت رساند.

۱۳- کشوری که در سازمان ممالک صادر کننده نفت (اوپک) عضویت دارند بعد از آنکه جبهه یکپارچه‌ای تشکیل دادند ، آنچه را که میخواستند بدست آوردند . اکنون‌کشور های تولید کننده سایر مواد خام نیز یکی پس از دیگری بفکر افتاده‌اند که از سرمشق اوپک پیروی کنند .

بوجود آوردن باشگاه‌های ممالک تولید کننده موادخام نظیر اوپک فکری است که در کشورهای درحال رشد جهان بهیچوجه تازگی ندارد چون اقتصادهای ملی این ممالک‌بطور عمده وابسته به صدور کالاهائی‌از قبیل شکر- قهوه - کاکائو - مس - قلع وسنگ آهن و غیره است.

بااینحال دشواریها ومسائل تولید ونوسانات آن‌باضافه مقاومت بازار در برابر افزایش قیمت‌ها ومضافا حالت غیرقابل تقاضا وبالاتر از همه ، عدم توانائی کشورهای تولید کننده مواد خام در حفظ همبستگی مخاطراتی است که تاکنون در برابر این ممالک قرار داشته و در راه کامیابی و تلاشهایشان برای تحصیل درآمدهای بیشتر موانع فراوان ایجاد کرده است.

احساس همبستگی نیرومند کشورهای عرب که‌درجنگ ۱۹۷۳ خاورمیانه بوجود آمد کمک کرد تاتمام اعضای اوپک و حتی کشورهای غیر عربی که در آن عضویت دارند عزم خود را برای پایان دادن به‌استثمار شدن بوسیله کشورهای صنعتی ، جزم کنند.

از آنجا که نفت بیشتر از تمام مواد خام دیگر اهمیت دارد و بدون دسترسی به آن رفاه و کامروائی کشورهای صنعتی بکلی غیر ممکن است و چون لااقل در حال حاضر هیچ نوع سوخت دیگری وجود ندارد که بتواند بطور کامل جای‌نفت را با در نظر گرفتن قیمتها و میزان عرضه و ویژگیهای گوناگون دیگر آن بگیرد و از آنجا که ممالک صنعتی حتی در شرایط رکود اقتصادی قادر نیستند قیمتهای مورد نظـــر خودشان را بر فروشندگان و تولید کنندگان نفت تحمیل کنند، نتیجتا کشورهای تولید کننده نفت در مقایسه با ممالکی که انواع دیگر مواد اولیه را تولیدمیکنند،در مواضع‌مستحکم‌تری قرار دارند . باوجود این جا دارد یادآوری شود که حتی قبل از آنکه افزایش ناگهانی و سریع قیمت نفت در اکتبر ۱۹۷۳ آغاز شود، شاخص قیمت مواد اولیه بطور متوسطه در طول ۱۲ ماهه قبل از جنگ اکتبر ۱۹۷۳ خاورمیانه به‌دو برابر افزایش یافته بود. در بوجود آوردن این افزایش صرفنظر از آگاهی کشورهای تولید کننده مواد خام که قبلا تا مدتی طولانی در سازمان ملل و مجامع بین‌المللی دیگر خواستار برقراری عدالت در بازرگانی بین‌المللی شده بودند، عوامل بازاری آشنای عرضه و تقاضا و تا حدود زیادی فعل و انفعالات محتکران نیز دخالت داشته است.

در آوریل گذشته «حواری بومدین» رئیس جمهوری الجزایر وقتی در اجلاس فوق‌العاده مجمع‌عمومی سازمان‌ملل سخنرانی کرد در واقع بنام بسیاری از کشورهای تولیدکننده مواد خام کشورهای صنعتی و ثروتمند باختری را به اسراف کردن در مصرف مواد اولیه و تباه وتاراج کردن این ثروت های طبیعی متهم کرد و خواستار اعمال حقوق حاکمیت ملی کشورهای تولید کنندم مواد خام برثروتهای طبیعی آنان و ملی کردن این ثروتها و خلع‌ید از شرکتهای بزرگ باختری در کشورهای تولید کننده مواد خام در جهان سوم شد.

از آن تاریخ تاکنون جنب و جوشهای دامنه‌داری در ممالک یادشده آغاز شده است که همه در جهت برقرار کردن اتحاد میان این ممالک است . در نوامبر گذشته نمایندگان کشورهای تولید کننده مس در پاریس ، در ماه گذشته نمایندگان ۱۳ کشور صادر کننده سنگ آهن در ژنو و بازهم ماه گذشته تولید کنندگان بوکسیت در «جرجتون» پایتخت کشور گویان کنفرانسهائی تشکیل دادند تا از سرمشقی که اوپک گذاشته است برای متحد شدن با یکدیگر و بهره‌بردن از سودهای فراوان یکپارچی پیروی کنند.

در کشورهای تولید کننده شکر در امریکای جنوبی و منطقه کارائیب و کشورهای تولید کننده قهوه و کاکائو نیز کوششهای مشابهی آغاز شده است که دورنماهای‌امیدبخشی را برای این ممالک و چشم‌اندازهای غم‌انگیزی را برای‌کشور های مصرف کننده نوید میدهد .

رویتر

انبارها پراست

خبرنگار اقتصادی «اطلاعات» درجریان یک‌مصاحبه اختصاصی باوزیر بازرگانی، اطلاعاتی پیرامون اقدامات وتدابیردولت به‌منظور تامین ارزاق عمومی و تثبیت قیمت این کالاها حاصل کرده بود که تفصیل آن در شماره دیروز به نظر خوانندگان عزیز رسید.

وزیر بازرگانی درین مصاحبه میگوید: «انبارهای دولت پراز مواد غذایی و کالاهای مصرفی است. هم‌اکنون گندم، برنج، روغن نباتی، گوشت، پنیر، کره، تخم‌مرغ، گوشت مرغ و مواد غذایی دیگر به‌میزانی که تا پایان سال ۱۳۵۴ مورد نیاز است ، از طرف دولت خریداری یا سفارش داده شده است و بتدریج که میرسد در انبارها و سردخانه‌ها ذخیره میشود تا مردم از بابت ارزاق و مصارف عمومی آسوده‌خاطر باشند.»

خریدن و ذخیره‌کردن کالاهای مورد نیاز عامه ، سیاستی است که دولت از چندی قبل بعنوان راه‌حل موثر احتکار و تورم اتخاذ کرده و باید انصاف داد که ازآن نتیجه مطلوب گرفته‌است. بطوری که از زمان اجرای‌این برنامه، هرروز مردم با گربه‌رقصانی محتکران و سودجویان یا عوارض بالا و پائین رفتن نرخها در بازارهای جهانی‌روبرو نبوده‌اند. البته این‌تدبیر، مستلزم تخصیص اعتبارات هنگفتی بوده که دولت آنرا متعهد شده و حتی به گردن گرفته است که مابه‌التفاوت نرخ خرید کالاهای مزبور و عرضه آنها را به قیمت‌های تثبیت‌شده بپردازد تا قیمت ارزاق بنفع مصرف‌کننده ثابت بماند .

پیش‌بینی اعتباراتی به‌همین منظور دربودجه سال ۱۳۵۴حاکی از آنست که دولت همچنان این سیاست را در جهت حمایت از منافع مصرف‌کننده ادامه خواهد داد و ضمنا همانطور که آقای وزیر بازرگانی توضیح داده است ، در مورد محصولات کشاورزی و صنعتی ، برای آنکه درعین‌حال منافع تولیدکننده محفوظ بماند و تولیدات داخلی تشویق شود دولت درحالی که قیمت فروش کالا را در بازارهای مصرف ثابت نگاه‌میدارد تولیدکننده را ملزم به تبعیت از قیمت‌های ثابت نمیکند . بلکه مازاد قیمت خرید محصولات را از تولیدکننده داخلی نسبت به قیمت فروش آن بوسیله‌اعتبارات ویژه‌یی جبران میکند که آنهم در صندوق مخصـــوص حمایت از مصرف‌کننده تامین و در بودجه منظور شده‌است .

این اقدامات که خوشبختانه گشایش‌وضع مالی ورونق خزانه ایران، تعهد آنرابرای دولت مقدور ساخته است البته جای نگرانی برای مصرف‌کننده باقی نمیگذارد و علی‌رغم افزایش حجم تورم در دنیا ، قیمت کالاهای مصرفی را درحد معقولی تثبیت میکند، ولی با همه این احوال ، نمیتوان بر جنین سیاستی بعنوان یک راه‌حل دائمی و اساسی تکیه کرد. چنین تدابیری همانطور که خود دولت هم متذکر شده جنبه «ضربتی» دارد یعنی اقدام خنثی‌کننده‌یی است در برابر فرصت‌طلبی محتکران و فروشندگان و احتمالا تولید - کنندگانی که نیاز عمومی را وسیله بهره‌برداری نامشروع قرار داده با ایجاد محیط تصنعی در بازار و مشوش ساختن اذهان وتعابیر ناروا از بحران‌های اقتصادی و مالی، مصرف‌کننده را زیر فشار تحمیلات خردکننده میگذارند .

پس، به موازات این تدابیر باید تلاش اساسی و اصولی دولت معطوف به افزایش سطح تولیدات کشاورزی و صنعتی و فراهم‌آوردن موجبات تولید ارزان و مناسب باشد . بنحوی که هرچه بیشتر از میزان احتیاج کشور به محصـــولات صنعتی و کشاورزی خارج - دستکم در زمینه ارزاق عمومی و مایحتاج ضروری - کاسته شود . اینهم باتوجه به وسعت خاک و استعداد‌های طبیعی و انسانی ایران کار دشواری به‌نظر نمیرسد . یکی دیگر اینکه به‌تجربه ثابت شده، عدم وجود یکسیستم صحیح‌توزیع در ایجاد بازار سیاه و احتکار و گرانفروشی ارزاق و مایحتاج عامه تاثیر قابل ملاحظه دارد و فرصت‌طلبان، بیشتر با استفاده‌ازین عامل مصرف‌کننده را تحت‌فشار قرار میدهند . اینست که تصحیح واصلاح نظام توزیع نیز باید بعنوان ماده دوم برنامه اساسی‌دولت در موضوع ارزاق و کالاهای مصرفی مورد توجه قرار گیرد.

نهضت مقاومت در اتیوپی

کشور بحران زده‌اتیوپی از بعدازظهر روزیکشنبه‌و اردعصر انفجار ها و تروریسم شده است . انفجاری که دریک مخزن بنزین در فرودگاه ادیس‌آبابا روی داد درحقیقت زنگ خطر را برای کمیته شورای نظامی موقت بصدا در آورد . چه این‌انفجار سرآغاز یکرشته عملیات خرابکارانه و شورش هائی است که ممکن است آتش یک جنگ بزرگ داخلی را در اتیوپی روشن کند بفاصله بیست وچهار ساعت پس از این حادثه بود که‌انفجار دوبمب نیرومند قلب پایتخت اتیوپی رابشدت تکان داد.

طبق اظهار کارشناسان در این عملیات درحدود پنجاه تایکصدکیلومواد منفجره بکار رفته است .

شک نیست که عاملین این سوءقصد از آزادی عملیات فوق‌العاده زیاد برخوردار بوده‌اند که توانسته‌اند این‌همه‌مواد منفجره بدست آورده و در مدرن‌ترین ساختمانهای عمومی شهر کارگذارند.

بدون تردید یک سازمان مجهز عملیات این عدم‌راهبری کرده است آیا کمیته آزادیبخش «اریتره» دامنه عملیات خـود را به پایتخت گسترش داده است ؟

این نخستین سئوالی است که پس از دو انفجار پیاپـی بمیان آمده‌است . مسلما کمیته آزادی‌بخش «اریتره» ازپشتیبانی بسیاری از کشورهای همسایه اتیوپی برخوردار است ومیتواند به‌آسانی مواد منفجره مورد نیاز خود را از این کشور هابدست آورد .

کمیته نظامی «عمال» رژیم سابق رامسئول این عملیات‌می داند و از این رو باقدامات امنیتی شدیدی دست زده و مردم وحشت‌زده رابیش ازپیش تحت فشار قر ارداده است .همچنین ممکن است نظامیان از این وضع برای محکوم‌کردن صدوپنجاه نفر از شخصیت های اتیوپی که هنوز زندانی هستند استفاده کرده وباردیگر حمام خون‌تازه‌ای بوجودآورند. اما قدر مسلم این است که باوجود تصفیه‌کمیته نظامی از مخالفان وکشته‌شدن ژنرال اندوم هنوز در میان افسرانی که‌سرنوشت کشور را بدست گرفته‌اند اختلاف نظر شدید وجود دارد و مبارزه قدرت با روی کارآمدن ژنرال «تن‌بی» شدت یافته است .

درچنین شرایطی ادامه عملیات خرابکاری درادیس‌آبابا و شهرهای بزرگ دیگر باحتمال زیاد به‌متلاشی شدن شورای نظامی موقت که هنوز از جزئیات سازمان آن اطلاعی دردست نیست منجر خواهد شد و تنها یک جنگ داخلی ممکن است سرنوشت قطعی کشور را تعیین کند .

توافق ابرقدرتها

Le Monde

اولین کنفرانس‌سران ابرقدرتهامیان‌پرزیدنت فورد و رهبر شوروی برژنف به‌آنجا منتهی شد که همکاری میان اتحاد شوروی‌وایالات متحده امریکا توسعه یابد . ولی هیچگونه مطلب تازه‌ای در مورد خاورمیانه بمیان‌نیامد .

بیانیه مشترک سران امریکا و شوروی اشاره تازه‌ای بـه مسئله تسویه مناقشات اعراب و اسرائیل نکرد ،بلکه برعکس‌آنچه جالب بنظررسید این بود که‌پرزیدنت فورد سیاست خاورمیانه‌ای سلف خود پرزیدنت نیکسون رادنبال کرد . زیرا بیانیه‌ای که بعداز گفتگو های فورد - برژنف منتشر شد شباهت کاملی بـه بیانیه مشترک نیکسون - برژنف داشت که در ماه ژوئیه گذشته انتشار یافت . بااینوصف این بیانیه ماموریت دکترکورت‌والدهایم دبیرکل سازمان ملل‌متحد را دردمشق آسان ساخت وزمینه را برای موافقت سوریه باتمدید ماموریت‌نیروهای‌حافظ‌صلح‌فراهم‌کرد.

موقعیت جهانی عرفات

THE GUARDIAN

یاسرعرفـات پس از بازگشت‌از دیدارمسکو وبلگراد برنامه کـار بسیار سنگین درپیش خواهد داشت .

موفقیت هائی که دررباط و سازمان ملل‌متحد نصیب‌سازمان آزادیبخش فلسطین شده اعتبار و نفوذ بین‌المللی عرفات رابطور قابل‌توجه تقویت کرده و درعوض مسئولیت های او را نیزبیش‌از پیش افزایش داده وارد بازی دیپلماتیک بین‌المللی کرده است.

باین ترتیب اعراب‌وکشور های دیگری که‌سازمان‌آزادیبخش فلسطین را برسمیت شناخته‌اند انتظارات زیادی از رهبران این سازمان دارند .

نوشته : الکساندر سولژنیتسین
ترجمه : ناصر خطیر

-۶۷-

ملاقات با شوهر زندانی

زن جوان وقتی بسرهنگ نزدیک شد با صدای بلند پرسید :

- رفیق سرهنگ دو، خواهش میکنم. شما فرمانده زندان شوهرم هستید ؟

سرهنگ کلیمن‌تیف پاسخ داد:

- خواهش میکنم بنشینید ...

- نه اهمیت ندارد ... فقط میخواستم بپرسم چه شده که از یکسال قبل بمن اجازه ملاقات باشوهرم داده نشده‌است... بگوئید چه‌وقت میتوانم با او ملاقات کنم ؟

واقعا تصادفی عجیب بود ، مثل دو قطعه ماسه که بعد از قرنها دوباره بـاد آنها را در کنار هم قرار دهد . سرهنگ با همسر «نرژین» روبرو میشد و عجیب‌تر اینکه هفته گذشته سازمان مدیریت زندانها «ام. گ. ب» اجازه داده بود که زندانی نرژین با همسر خود در روز ۲۵ ماه‌دسامبر ۱۹۴۹ در زندان «له‌فورتووو» دیدار کند ولی تصریح شده بود که دعوت باید بنشانی همسر زندانی فرستاده شود. وقتی‌از نرژین نشانی همسرش را خواسته بودند او از دادن نشانی امتناع ورزید و اعلام کرد که از نشانی دقیق او آگاهی ندارد و دعوت بایدبوسیله پست‌رسان‌برای همسرش‌فرستاده شود نرژین ازآن میترسید که اگر نشانی‌زن همسرش ایجاد ناراحتی و دردسر کنند ...

و اکنون سرهنگ خود را با همسر نرژین روبرو میدید .

- باید نشانی خود را بمن بدهید تا برای شما دعوت بفرستم .

- من نشانی معینی ندارم زیرا بزودی بایداز محل اقامت فعلی بروم .

سرهنگ «کلیمن‌تیف» میدانست که زن جوان دروغ میگوید . اولین تصمیمش این بود که در ایستگاه بعدی پیاده شود و اگر زن جوا ن‌او را تعقیب کرد باو گوشزد کند که چنین گفتگوها ممنوع است . ولی زن دشمن ملت گوئی فراموش کرده بود که‌خود نیز در جنایت همسر سهمی دارد. بهمین جهت با نگاهی‌تند در چشمان سرهنگ‌خیره شده بود و در چهره‌اش علائم‌خشم‌و انزجار هویدا بود «کلیمن‌تیف» در زیر این نگاه احساس شرمندگی میکرد و با خود میگفت عجب قدرتی در این‌نگاه‌است و چه‌تصمیمی خلل‌ناپذیر دراین زن درحالیکه میداند دیگر هرگز شوهر خود را درکنار خویش نخواهد یافت و بدین ترتیب زندگی و جوانی خود را تباه میکند.

ولی چشمان درشت زن جوان بانگاه خود میگفت :

- من بشوهرم احتیاج دارم... احتیاج دارم ...

سرهنگ «کلیمن‌تیف» ناگهـــان بیاد بخشنامه جدید افتاد که دستور داده بود باید از هرگونه ارفاقی به خویشاونـــدان زندانیان که از دادن نشانی خودداری‌میکنند جلوگیری بعمل آید حتی سرگرد میشکین افسر امنیتی زندان عقیده داشت که بایدمفاد این بخشنامه به اطلاع تـــمام زندانیـــان برسد و سرهنگ فکر میکرد که اگر زن جوان نشانی خود را بوی ندهد فرداموفق بدیدار شوهر خود نخواهد شد و شایددیگر هرگز او را نبیند و باز با خود میگفت که اگر درباره اجازه ملاقات با او صحبت‌کند گرچه موضوع رسمی نخواهد بود و در دفاتر به ثبت نخواهد رسید ولی‌زن جوان میتواند به زندان «له‌فورتووو» برود و ادعا کند که تصادفا به آنجا آمده است ..

از سرعت قطار بتدریج کاسته میشد ، ایستگاه نزدیک میشد و «کلیمن‌تیف» با سرعت به تمام این مطالب میاندیشید با خود میگفت که دشمن واقعی زندانیان‌خود خودرا بمقامات زندان بدهد اینها بعدابرای زندانیان هستند و دشمن همسران ایشان خود این زنان زیرا قادر نیستند حتی‌بخاطر حفظ سلامت خود زبان خود را نگهدارند گاهی وقتی عمل نیکی انجام داده بود خود انها که از این عمل استفاده کرده بودند با بازگو کردن مطلب باعث شده بودند که همه چیز بخطر افتد ..

بهمین جهت دیگر نمیتوانست بخود اجازه ترحم بکسی را بدهد .

با اینحال وقتی «کلیمن‌تیف» دیدکه‌ایستگاه نزدیک میشود گفت :

- بشما اجازه داده شده است باهمسرتان ملاقات کنید . فردا ساعت ده به‌زندان بیائید . میدانید «له‌فورتوو» کجاست ؟

زن جوان درحالیکه با خوشحالی سرتکان میداد گفت :

- میدانم - .. میدانم .

و ناگهان اشگ از دیدگانش سرازیر شد. «کلیمن‌تیف» برای اینکه شاهد این‌اشکها نباشد برای اینکه زن جوان از اوتشکر نکند با سرعت از قطار پیاده شد تاسوار قطاری دیگر گردد .

از اینکه اینکار خلاف را انجام داده‌بود خود درشگفتی شده بود و بر خودخشمگین با اینحال پشیمان نبود ..

سرهنگ دوم «کلیمن‌تیف» مدتها نرژین را در راهرو ساختمان اداری به انتظارگذارد زیرا نرژین یک زندانی گستاخ بودوهمواره سعی داشت از مقررات سرپیچی کند . نرژین پس از مدتی انتظار امید هـــای خود را از دست داده بود و فکر میکرد بدبختی دیگری در انتظار اوست ولی وقتی از زبان سرهنگ شنید که تا یکساعت‌دیگر با همسرش ملاقات خواهد داشت برخلاف عادت همیشگی بگرمی از سرهنگ تشکر کرد .

«کلیمن‌تیف» بدون انکه کوچکترین‌احساسی از خود نشان دهد از دفتر بیرون رفت تا دستور بدرقه زندانیانی که در ان روز ملاقات داشتند بدهد و هشدار دهدکه‌تمام زندانیان دشمن شوروی هستند و بایدنهایت مراقبت از ایشان در مدت رفتن‌وبرگشتن از محل ملاقات بعمل اید زیرا احتمال‌دارد این زندانیها بوسیله همسر هـــای خـود اطلاعاتی دراختیار جاسوسان امریکا قرار دهند و از سوی دیگر به نگهبانان دستور داد مراقب کلیه گفتگوهای زندانیان باشند زیرا هر نوع گفتگوی خارج از مسائل خانوادگی میان زن و شوهر ممنوع بود .

سرهنگ دوم کلیمن تیف تمام مقررات زندانها و قوانین مربوطه را از بر داشت و عاشق نظم و ترتیب بود و رحم بدل راه نمیداد ...

چوغلام آفتابیم...

دیروز به دنبال یک کار اداری‌بودم، از صبح تا نزدیک ظهر. از این اداره به‌آن اداره رفتم. بالاخره نتیجه‌ای نگرفتم. یکماه دنبال این پرونده نرفته بودم تا شاید پرونده خود بخود جریان پیدا کند، اما دیروز دیدم پرونده هنوز همانجاست که یکماه پیش بود. ذله شدم و رها کردم. امروز صبح دنبال یک کار دیگر به اداره‌ای مراجعه‌ای کردم – تلفنی دعوتم کرده بودند – رئیس دراداره نبود. دیگران هم نمی‌دانستند رئیس چرا مرا دعوت کرده است. ساعتی ماندم، دیدم هوا خوش و آفتابی است. از اداره بیرون آمدم و تا ظهر در پیاده‌روهای آفتابی شهر قدم زدم. خوشحالم که اگر کارم انجام‌نشد، دستکم در اداره محبوس نشدم، جائی که از همه چیز نشانی هست، جز پرداختن به کار مردم.

بخاطر اندکی خوشبختی

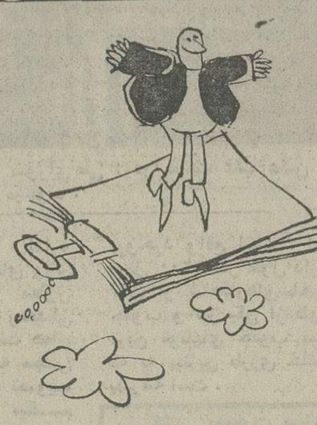

در پیاده‌روی آفتابی قدمیزدم. پیاده‌رو خلوت بود، چون مردم در وسط خیابان و لابلای ماشینها میرفتند و می‌آمدند. بسرک بلیط فروشی جلویم را گرفت: امروز روز خوشبختی است. نگاه کردم لباسش شنده بود و صورتش کثیف. پرسیدم: اگر بلیت بخرم خوشبخت میشوم؟ گفت: نه! من خوشبخت میشوم.

نگهبانان هنر هفتم

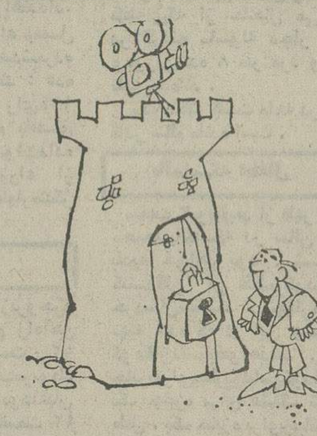

جلو سینمائی که فیلمهای فستیوال را نشان میدهد، غلغله‌بود. یکی از سینما درآمده‌بود، یکی به سینما میرفت، یکی را

یادداشتهای بدون تاریخ

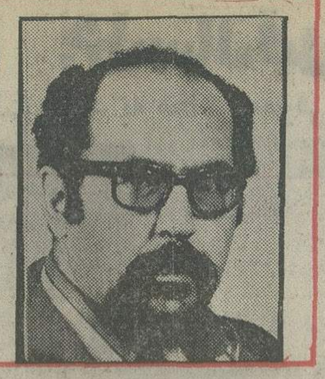

جواد مجابی

راه نداده بودند، یکی بلیت اضافی می‌خواست، دیگری بلیت اضافی – اما گران‌می‌فروخت.

آشنائی را دیدم، گفتم: «غریبه و مه» را دیدی؟ گفت: نه، نشد. ساعت هفت به تالار رودکی رسیدم، در را بسته بودند و قفلی هم برآن زده و نگهبانی برآن گماشته و مهمانان معترض جشنواره اینسوی‌درانبوه و بانگهبان در گفت‌وشنود.

معلوم نبود چرا اینقدر بلیت فروخته بودند که جا برای مهمانان جشنواره نبود. درمیان مهمانان پشت در چند منتقد سینما، و یک دو کارگردان ایرانی و دو سه‌فرنگی بود، الباقی‌تماشاگران بلیت دردست‌و ازراه دور به‌امیدی آمده. یکی به سایقه آشنائی گفت: اگر شما اینقدر لی‌لی به لالای جشنوارمنگذارید، اینها نمایندگان مطبوعات و مردم را پشت درهای بسته نگه نمیدارند. گفتم: اینجا آنقدر به‌این و آن کارت و بلیت و دعوتنامه داده‌اند که جا برای تماشاگران اصلی فستیوال نیست. روزنامه‌نگاران یکسره باید با بلیت پارکهای دمدر کلنجار بروند. هر روز که به سینما میروی تا «کارت مطبوعاتی» را می‌بینند، میگویند: جانیست باید بایستی؟ مهمان و عضو که جای خود دارند یعنی جائی ندارند.

چهارتائی روزنامه داریم و دهدوازده نفری نویسنده و گزارشگر هنری، آنوقت دهها‌نفرکارت مطبوعاتی دارندو چه‌خانمهای خوشگل و آقایان برازنده‌ای هم هستند.

پشت سه در قفل‌شده تالار رودکی، مهمانان جشنواره یکسره اعتراض میکردند و آدمهائی را کمظاهرا صاحب نفوذ بودند، به دادخواهی صدامیکردند. از دیدن این آدمها یاد زائران دیوار «ندبه» افتادم، البته من یک شام خوب را در رستورانی درهمان حوالی، به دیدن فیلم – آنهم با این‌خفت‌ترجیح دادم، اما دیدم کسانی را که هنوز التماس میکردند و اذن‌دخول میخواستند.

اندرسایبدن کشک

راستی سینمادر سالهای اخیر چه طرفداران فراوانی یافته است؟ امسال‌مردم برای بلیت دست و پا می‌شکستند، سالنها غالبا پر بود خاصه که یک فیلم سکسی در برنامه باشد.

در یکی از خیابانهای فرعی مردی را دیدم که باتون درست میکرد، رفتم جلو، حیرت‌زده پرسیدم اینهمه باتون رابرای‌چه درست میکنی؟

پشت دستگاه خراطی نشسته بود و با ابزاری ساده هر پنج دقیقه یکی از آنها را میساخت. گفت: این باتون نیست، چوب کشک سابی است. بعد کوزه‌ای را گرفت و نشان داد که چگونه با آن چوبها کشک را در کوزه می‌سابند.

تا حالا آنرا ندیده بودم. گفت: ارزان است، ببرید، چفتی ۲۵ ریال. گفتم: خیلی خوب است، اما من کشکی ندارم که بسابم، کشک سابیده می‌خریم.

گفت ما در خانه، خودمان کشکمان را می‌سابیم، مطمئن‌تر است.

پیرنوشت ساز

از پیاده‌روی خسته شده بودم. دم دکان بقالی یک کوله نوشیدم، زنی با چشمهای سرخ و روی زرد با بقال صحبت میکرد. وقتی رفت، بقال گفت: بیچاره. بی‌انکه چیزی بپرسم گفت: نشانی خانمی را که فال قهوه میگیرد میخواست. ظاهرا زیر سر شوهرش بلند شده، میخواهد طلاق بدهدش.

زن آمده بود که برایش فال قهوه بگیرند.

بقال که ته ریشی هم داشت، گفت: قدیم جادو جنبل و دعانویسی رسم بود، حالا فال قهوه مد شده.

تا یک هفته پیش از بالای‌شهر هم‌می‌آمدند پیش این خانم فال قهوه‌ای.

گفتم: حالا کجاست؟

گفت: مگر شما هم میخواهید فال قهوه بگیرید؟

گفتم: نه، همینطور پرسیدم.

گفت: یک هفته پیش خودش را آتش زد.

گفتم: بی‌جهت؟

گفت نه دکترها جوابش کرده بودند. سرطان خون داشت.

آداب کتابت

در یکی از خیابانها، مدیر یک ماهنامه ادبی را دیدم و چاق سلامتی کردیم. گفتم مطالب فرنگی مجلهات خیلی زیاد شده، آخر ما ناسلامتی ایرانی هستیم، دراینجا حرفهائی داریم و مسائلی که باید به آن بپردازیم. گزارش افتتاح فلان فیلم در «ونزوئلا» و یا اجرای فلان اپرا در «سری‌لانکا» بچه درد من و تو میخورد، درحالیکه از فیلم ایرانی – کتاب ایرانی و مسائل اجتماعی خودمان در ماهنامه تو اثری نیست یا بسیار کم است.

گفت: منهم دلم میخواهدکه مسائل ایرانی در ماهنامه‌ام بیاید، اما نویسنده نداریم.

گفتم: اینهمه نویسنده ریز و درشت.

گفت: عده‌ای نمیخواهند بنویسند، عده‌ای هم قادر نیستند بنویسند و ما به مترجمهناه میبریم.

انسان نگران

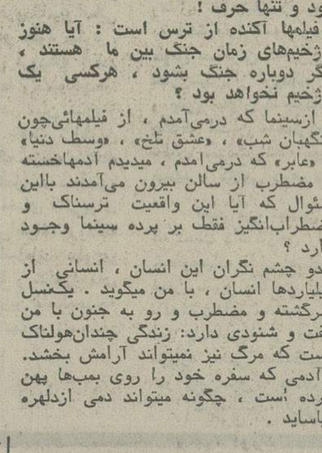

از پیاده‌روی خسته شدم. آمدم خانه‌یادم آمد که روز چهارشنبه‌است و «یادداشتهای بدون تاریخ» نانوشته مانده است.

به یادداشتهای پراکنده هفته نگاه کردم، همه درباره فیلمهای جشنواره بود. روزی دوسه فیلم دیده بودم. حالا که نگاه‌میکردم، از انهمه صحنه‌ها که دیده بودم، صحنه‌ای یگانه پیش چشم بود: «چشمهای نگران یک انسان». انسانی از میلیاردها آدمروی زمین. در این چشمها من اضطراب و دلهره می‌بینم. دلهره اینکه نازیسم برگردد. اضطرابی که مبادا فاشیسم هنوز فراموش نشده باشد.

دلهره اینکه جنگ دوباره خانه و زندگی‌و همسر و فرزند را از آدمی بگیرد، دلهره برای گرسنگی، فقر و ناکامی، دلهره گسسته شدن رابطه‌های پاک، اضطراب فرو ریختن ارزشهای کهن، دلهره روبرو بودن دایمی با مرگ، ترس نابود کننده، رها شدن در پوچی و خلاء، در تنهائی و زوال.

در فیلمهای جشنواره، «دلهره» حرف آخر بود و تنها حرف!

فیلمها آکنده از ترس است: آیا هنوز دژخیم‌های زمان جنگ بین ما هستند، اگر دوباره جنگ بشود، هرکسی یک دژخیم نخواهد بود؟

ازسینما که درمی‌آمدم، از فیلمهائی‌چون «نگهبان شب»، «عشق تلخ»، «وسط دنیا» و «عابر» که درمی‌آمدم، میدیدم آدمهاخسته و مضطرب از سالن بیرون می‌آمدند بااین سئوال که آیا این واقعیت ترسناک و اضطراب‌انگیز فقط بر پرده سینما وجود دارد؟

دو چشم نگران این انسان، انسانی از میلیاردها انسان، با من میگوید. یکنسل سرگشته و مضطرب و رو به جنون با من گفت و شنودی دارد: زندگی چندان‌هولناک است که مرگ نیز نمیتواند آرامش بخشد. آدمی که سفره خود را روی بمبها پهن کرده است، چگونه میتواند دمی ازدلهره بیاساید.

برنامه اول

پنجشنبه

۱۶–۰۰ پخش مسابقات کشتی روز چهارشنبه
۱۷–۰۰ پخش مستقیم مسابقات کشتی جام آریامهر
۱۷–۴۰ مجله جوانه
۱۸–۴۵ سینمای آزاد
۱۹–۰۵ پخش مستقیم مراسم فیلم های تهران
۱۹–۴۵ یکی‌بود یکی نبود
۲۰–۰۰ اخبار
۲۰–۳۰ ترانه‌های ایرانی
۲۱–۰۰ شما و تلویزیون
۲۱–۳۰ فیلم سینمائی
۲۲–۴۵ موسیقی ایرانی

جمعه

۱۱–۳۰ پیشتازان فضا
۱۲–۲۵ فوتبال
۱۴–۰۰ اخبار
۱۴–۲۰ هفته در هفت‌روز
۱۴–۴۰ ترانه‌های‌ایرانی
۱۵–۰۰ فیلم سینمائی
۱۶–۱۰ پیشتازان و ماجراها
۱۷–۰۰ پخش مراسم اختتام مسابقات‌کشتی‌جام‌آریامهر
۱۸–۴۰ فرستاده ویژه
۱۸–۵۰ مرکز پزشکی
۱۹–۴۰ هفته پیشاهنگی
۱۹–۵۰ یکی‌بود یکی‌نبود
۲۰–۰۰ اخبار
۲۰–۳۰ آدینه‌شب
۲۱–۳۰ ویرجینیائی
۲۲–۴۵ واریته

نیمروز شنبه

۱۲–۰۰ اخبار
۱۲–۰۵ حفاظت و ایمنی
۱۲–۳۰ آخرین مهلت
۱۳–۳۰ موسیقی ایرانی
۱۴–۰۰ اخبار

برنامه دوم

۱۹–۳۰ موسیقی و تصویر
۲۰–۰۰ اتاق اخبار
۲۰–۰۵ فنانابذیر
۲۰–۵۵ واریته
۲۱–۰۰ اخبار از برنامه دوم
۲۱–۳۰ باله :داستان آنافرانک
۲۲–۰۰ هاوکینز : بمبرعزیزم.

جمعه

۱۸–۰۰ موسیقی و تصویر
۱۸–۳۰ والت‌دیسنی
۱۹–۰۰ واریته جمعه
۱۹–۱۷ فیلم جمعه : فستیوال‌آثار برادران مارکس
۲۱–۰۰ اخبار از برنامه دوم
۲۱–۳۰ موسیقی ایرانی
۲۲–۰۰ گشت‌وگذار جغرافیائی
۲۲–۳۰ موسیقی نیمه‌شب

تلویزیون آموزشی

برنامه آموزشی (شبکه)
برنامه صبح شنبه

۸–۱۵ ریاضی ۱
۸–۴۰ ریاضی ۲
۹–۰۵ انگلیسی ۱
۹–۳۰ انگلیسی ۲
۹–۵۵ زنگ تفریح
۱۰–۱۵ علوم ۱
۱۰–۴۰ علوم ۲
۱۱–۰۵ تاریخ ۱
۱۱–۳۰ تاریخ ۲

برنامه بعد از ظهر

۱۴–۳۰ حرفه‌وفن ۱
۱۴–۵۵ حرفه‌وفن ۲
۱۵–۲۰ جغرافیا ۱
۱۵–۴۵ جغرافیا ۲

توضیح:
عددهای ۱ مربوط به دوره‌اول راهنمائی
عددهای ۲ مربوط به‌دوره‌دوم راهنمائی

تلویزیون امریکا

پنجشنبه

۱۷–۳۰ معامله‌ای بکن
۱۸–۰۰ اخبار
۱۸–۱۵ جارلی‌براون
۱۸–۳۰ فیلم سینمائی
۲۰–۰۰ شودین مارتین
۲۱–۰۰ شهر عریان
۲۲–۰۰ مشروح اخبار
۲۲–۱۵ فیلم سینمائی
۲۳–۵۵ فیلم سینمائی

جمعه

۱۰–۰۰ قلب مقدس
۱۰–۱۵ برنامه مذهبی
۱۰–۳۰ موسیقی و حرفهای گفته شده
۱۱–۰۰ زندگی مسیح
۱۱–۳۰ کار مغز
۱۲–۰۰ فیلم سینمائی
۱۳–۳۰ برنامه ورزشی
۱۶–۰۰ اطلاعات مخصوص
۱۷–۰۰ خانواده پارتریج
۱۷–۳۰ بازی جدید ازدواج
۱۸–۰۰ اخبار
۱۸–۱۵ دنیای حیوانات
۱۸–۳۰ بابنیوهارت
۱۹–۰۰ فیلم سینمائی
۲۰–۳۰ فیلیب ویلسون
۲۱–۳۰ فیلم
۲۲–۰۰ مشروح اخبار
۲۲–۱۵ شو امشب
۲۳–۲۰ گروهبان پلیس

ستاره بخت شما

فروردین – به کمکو همکاری دیگران احتیاج دارید. اردیبهشت – موفقیت تازه شما برای دوستانتان مفیداست. خرداد – فردا روز امیدوار کننده‌ای است.
تیر – خرید فوق‌العاده و مناسبی انجام میدهید
مرداد – در تصمیمی که دارید ثابت قدم باشید.
شهریور – یکی از افرادفامیل از شما گله‌مند است.
مهر – مطمئن باشید که موفقیتی در انتظار شماست.
آبان – در مورد تصمیمی که گرفته‌اید تردید نکنید.
آذر – با مضیقه مالی روبرومی شوید
دی – یک روز خوب‌ولذتبخش را انتظار داشته باشید.
بهمن – شانس دریافت پولی را دارید.
اسفند – بامخارج بیهوده در مضیقه مالی قرار می‌گیرید.

مسئولان ...

بقیه ازصفحه ۲۴

میان مردم بروند و در رفع مشکلات آنها بکوشند.

از سوی دیگر، تربیت‌اداری وطرزتفکر آنان طوری است که نمی توانند تصور کنند کار ها را میتوان بدون کاغذبازی وعطف بشماره وسابقه ومراجعه به پرونده‌انجام داد و مشکلات مردم را بدون توسل به‌چنین عوامل دست وپاگیری حل کرد. دراغلب بخش ها و روستاها قیافه‌مسئولان برای مردم‌ناشناس است. آنها که کمتر این‌چهره هارا دیده‌اند و باآنهاهرگزانس والفتی بهم نزده‌اند، فرصت نیافته‌اند که مشکلات خویش رابانامبردگان درمیان بگذارند.

بخش ها و روستاهای‌ایران گاه نسبت به شهر های خود آنقدر دورافتاده هستند که مراجعه اهالی آن نقاط را به شهر ها مشکل میسازد و به فرض که مردم این بخش هاو روستاها به شهر بروند، کمتر امکان مییابند که به مسئولان واولیاء امور درسطحی‌بالاتر از کارمند عادی دسترسی پیدا کنند. اما مسئولان واولیاءامور می توانند با استفاده ازامکانات وسیعی که در اختیار آنان است خود به بخش ها وروستا ها بروند و بانیاز های روستا وبخش و ساکنان آنها آشنا شوند. رفتن به میان مردم‌و حل مشکلات آنها درسی است که همه مسئولان امور باید آنرا بیاموزند.

کاشی بیجار
کاشی سعدی
بیشرو صنعت سرامیک ایران

عروسی مجلل باخاطره‌ای خوش در تالار پارسا
عصرانه ۱۴۰ ریال شام کامل ۱۶۰ ریال
تالار پارسا از سرو مشروبات الکلی معذور است
تالار پارسا با پارکینگ اختصاصی
خیابان پهلوی – بین شاه و امیراکرم تلفن ۶۶۱۹۰۸

سلیمون آی سلیمون موکت فلتکو چنده
۲۳ تومن بالاحقیقتا قشنگه
خیابان پهلوی میدان ولیعهد کوچه اورانک شماره ۷ تلفنهای ۶۲۳۹۴۶ – ۶۲۷۷۸۲

تجدید آگهی مناقصه
بانک مرکزی ایران در نظر دارد یکصدوپنجاه عدد صندلی چوبی رویه و پشت پارچه‌ای طبق نمونه موجود از طریق مناقصه خریداری نماید. داوطلبین میتوانند برای دیدن نمونه و گرفتن برگ شرایط مناقصه و دادن پیشنهاد از تاریخ نشر آگهی ظرف مدت ده روز بدفتر اداره‌خدمات بانک مرکزی‌ایران، خیابان فردوسی‌مراجعه‌نمایند.
بانک مرکزی ایران

آگهی
اداره کل فعالیتهای هنری وزارت فرهنگ و هنر چند دوشیزه یا بانو که دارای صدای خوب بوده و سن آنهابیش از ۲۵ سال نباشد جهت شرکت در برنامه های هنری با شرایط لازم میپذیرد.
افرادی که بدین منظور انتخاب میشوند طی گذرانیدن یک دوره تعلیمات خوانندگی‌درارکسترها بکار مشغول‌خواهند شد.
داوطلبان میتوانند در روز های شنبه هر هفته بدفتر اداره کل فعالیتهای هنری وزارت فرهنگ و هنر مراجعه نمایند. م‌الف ۱۸۱۸۱
آدرس میدان بهارستان خیابان دانشسرا

آغاز سومین هفته نمایش در
سینماسینه‌موند
جذابترین پدیده کمدی عشقی سال ۱۹۷۴ با هنرمندی «گلنداجکسون» که بخاطر بازی در این‌فیلم جایزه اسکار را بدست آورده است.

گلنداجکسون برنده جایزه اسکار
و برج‌گال
در فیلمی از ژوملوین فرانک

"A TOUCH OF CLASS"
واقعاً که باوقاری

پخش از: آرتانیس فیلم

شرکت صنعتی ایران تراکسیون
وابسته‌بشرکت
نوکار
tirfor
نماینده انحصاری فروش و ساخت تیرفورو لوازم مختلف کشش مکانیکی ساخت لوکزامبورک که شهرت جهانی دارد اخیرا وارد و در دسترس مشتریان محترم قرار میدهد، ضمنا تیرفور های فروخته شده بمدت ۶ ماه گارانتی دارد آدرس: خیابان تخت‌جمشید شرقی شماره ۵۹۳ طبقه دوم تلفنهای: ۷۶۲۶۲۷ و ۷۵۲۰۹۲

سازمان کنکور مکاتبه‌ای یکان
باهمکاری برجسته‌ترین استادان دانشگاه آماده است تا شما رابرای موفقیت در کنکوردانشگاه هاوموسسات‌آموزش عالی که هم‌زمان دانشجو می پذیرند در گروه های زیر یاری دهد.
(پزشکی و علوم طبیعی) – (مهندسی و علوم ریاضی) – (ادبیات و علوم انسانی) – (اقتصاد و علوم اجتماعی) – (زبان های خارجی) – (علوم‌هنرستان).
۱– سازمان یکان تنهاموسسه کنکور مکاتبه‌ای در ایران‌است که برای آمادگی بیشتر داوطلبان هرماه‌از آنها امتحان I.B.M بعمل آورده وبلافاصله نتیجه را اعلام میدارد.
۲– سازمان یکان قبل از برگزاری کنکور سراسری از داوطلبان خود دعوت بعمل می آورد تا در کلاسهائی که مجانا تشکیل میشود شرکت نمایند تابه‌آنان نحوه برگزاری کنکور وتست‌هامشابه راآموزش‌دهد
۳– سازمان مکاتبه‌ای یکان برای موفقیت بیشتر داوطلبان خوددفترچه راهنمائی کنکوررامجانا در اختیارشان‌میگذارد.
۴– کتابهای کنکور موسسه یکان شامل خلاصه جامع تمام دروس و تست های مربوط بهر رشته میباشد که جمعا در پنج دوره تدوین و بهای هر دوره آن ۶۵۰ ریال میباشد.
ومجموعا بهاء پنج‌دوره یکجا ۳۰۰۰ ریال‌است
۵– داوطلبان از هر نقطه‌ایران میتوانند مبلغ فوق را بحساب جاری ۶۰۶ بانک صادرات‌شعبه ۵۰۴ تهران خیابان سپه واریز وفیش‌بانکی را همراه یک‌قطعه‌عکس و تعیین گروه انتخابی‌و آدرس و مشخصات کامل خود جهت تشکیل پرونده با پست سفارش به نشانی تهران – قلهک صندوق پستی ۱۲۴۵ر۴۴ ارسال دارند

آگهی تجدید مناقصه برش ودوخت و دوز لفاف
شرکت دخانیات ایران برش و دوخت و دوزیکصدو بیست هزار تخته لفاف مورد نیاز خود را بمناقصه میگذارد داوطلبان باید قبلا برای دریافت برگ مشخصات و شرایط مناقصه باداره خرید داخلی این شرکت مراجعه نموده وپس از امضای کلیه صفحات برگ مشخصات و شرایط مناقصه و همچنین پیشنهاد خود تا ساعت ۹ صبح روز ۱ر۱۰ر۵۳ باداره دفتر شرکت دخانیات ایران واقع در خیابان‌ایرانشهر شمالی تسلیم نمایند.
پیشنهاد های رسیده در ساعت ده صبح همان روز (۱ر۱۰ر۵۳) در شرکت دخانیات ایران باز و قرائت خواهد شد. م‌الف ۱۸۱۹۳
شرکت دخانیات ایران

از امشب در سینماهای
بولوار
تاج

ریچارد برتن
در فیلم رنگی
ریش آبی

BLUEBEARD
باشرکت: راکل ولش
ویرنالیزی
کارین شوبرت
ماریلوتولو. ناتالی‌دلون
آگوستینابلی
تماشای این فیلم برای اشخاص کمتر از ۱۸سال ممنوع است

مجله دنیای ورزش
بایکدنیا مطالب
متنوع روزهای
شنبه
منتشر میشود

تورهای مخصوص زانویه
NEW YEAR SPECIAL TOURS

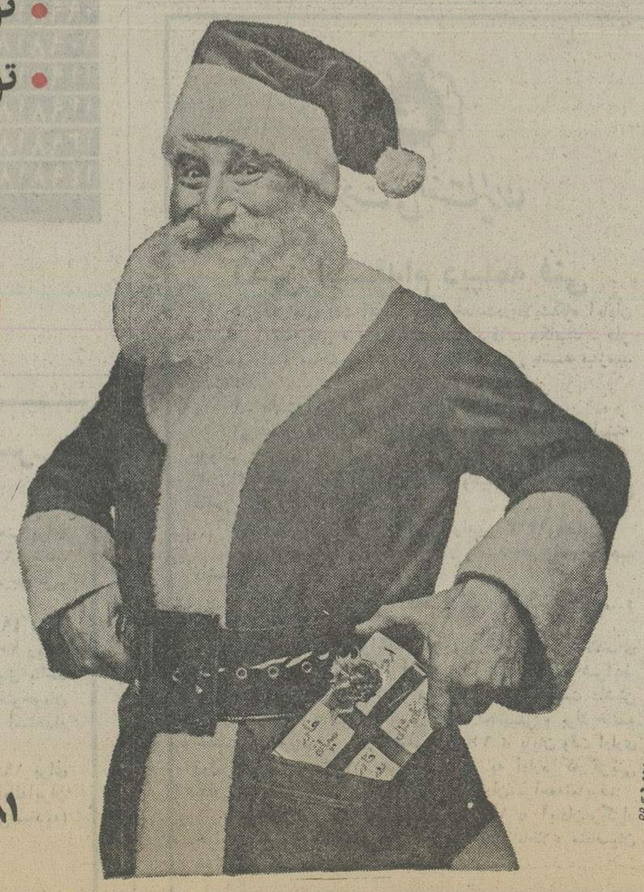

• تور آمریکای شمالی
• تور خاور دور
• تور اروپا
• تور خاور میانه

برای کسب اطلاعات بیشتر با آژانس مسافرتی خودتان یا
آژانس جهانگردی
ماجری و شرکاء
تماس بگیرید.
همچنین برای رزرواسیون هرنوع بلیط انفرادی
بتمام نقاط جهان باین آژانس مراجعه فرمائید
خیابان ویلا، تلفن:
۸۲۴۰۷۴، ۸۲۵۰۵۲، ۸۳۱۰۸۱

PR53.102

اجتماعی

تهران، پکن، توکیو...

احمد احرار

مقدر چنین بود که بنده نیز با اولین پرواز هواپیمائی ملی ایران در خط تهران ـ پکن ـ توکیو سفر کنم و چهره زندگی را درین سوی عالم از نزدیک به‌بینم . ایران ، سومین کشوری است که چینی ها دروازه هوائی خود را به روی آن گشوده‌اند . در نتیجه برای هواپیمائی ملی ایران این فرصت فراهم شده است که از کوتاهترین راه بین تهران و توکیو رفت و آمد کند . راهی که بطور عادی ۱۴ ساعته طی میشود و زمان سفر را نسبت به هواپیماهایی که ازطریق هند و سیام و هندوچین یا از راه شوروی و کره شمالی به ژاپن میروند ، چند ساعتی کاهش میدهد .

هواپیما حدود نیمه شب از روی‌بناد «مهرآباد» اوج گرفت و ساعتی مانده به ظهر ، در آسمان «پکن» چرخ زد ، بلندگوی داخل هواپیما بکار افتاد و صدای ظریف خانم میهماندار شنیده شد:

«خانمها ، آقایان ... کمربندها را ببندید ، صندلی هواپیما را به حالت اولش برگردانید ، سیگار نکشید ... تاچند دقیقه دیگر ما درفرودگاه پکن بزمین خواهیم نشست ... لطفا تا اعلام‌ثانوی هواپیما را ترک نکنید» با آنکه هوا تقریبا سرد بود و باد شدیدی با سرعت ۸۰ کیلو متر در ساعت میوزید ، آفتاب رنگ پریده پائیزی مجال میداد زیر پایمان را ببینیم . من که مدتها بود از پشت شیشه هواپیما ، کنجکاوانه زمین را مینگریستم ، هر لحظه بر تعجبم می‌افزود ، چین هشتصد میلیونی را برخلاف تصورم ، سخت‌آرام، و خلوت می‌یافتم . آن پائین ، جمعیتی در هم موج نمیزد و تحرکی‌محسوس‌نبود . درخیابانهای پکن ـ به ندرت اتومبیلی میگذشت و شهرهمانقدر خلوت بود که تهران در بیست و یکم رمضان .

دقایقی بعد ، روی فرودگاه بودیم ، فرودگاه پکن مثل یک قلعه بزرگ و قدیمی بنظرم رسید ، بافضای زیاد ، چند ردیف درخت و عمارتی‌کهنه ونسبتا کوچک . در قسمتی از فرودگاه ، تعدادی هواپیمای معمولی که‌علامت سرخ‌روی‌بدنه زردشان نقش بسته و ظاهرا مخصوص‌رفت‌آمددر خطوط داخلی چین ، جلب نظر میکرد . روبروی عمارت گمرک و ترانزیت نیزیک‌فروند هواپیمای‌مسافربری «ارفرانس» مشاهده میشد که جت بوئینگ‌ایران‌ار، به کنار آن خزید و ایستاد .

★

ما بیشتر از دو ساعت در فرودگاه «پکن» ماندیم . زیرا بمناسبت افتتاح پروازهای «هما»، در سالن فرودگاه مراسمی انجام میشد . سالن تشریفات فرودگاه که برای این مراسم تخصیص یافته بود ، شباهت زیادی به تالار های «پنج‌دری» خانه های قدیمی ایران داشت . در قسمت بالای سالن ، عکس بزرگ «مائو» از دیوار آویخته بود و در قسمت پائین ، بالای در ورودی ،چهار تابلو از مارکس ، انگلس ، لنین و استالین دیده میشد .

تزئینات سالن از تعدادی‌میز بزرگ و کوچک و نیمکت های چوبی تجاوز نمیکرد ، درگوشه‌یی از سالن ، یک «پاراوان» گذاشته بودند که پشت آن وسایل پذیرایی قرار داشت:اجاقکی وسماوری باضافه چند بطری شامپانی و مشروبات محلی چین ، پذیرائی بعهده دخترها بود که پیش بند

مراسم پذیرائی از ما در فرودگاه پکن چنان سرد و بیروح بود که ناچار حسین ملك کوک سنتورش راعوض کرد ویك رنك وآهنك ضربی ایرانی نواخت ، قیافه عبوس چینی‌ها کم‌کم باز شد ، تبسم‌کنان جلو آمدند، مهربان شدند و آن حالت پرهیز وگریز را کنار گذاشتند. این بزن‌و بکوب ، بیشتر از همه ، دختر های چینی رابه‌هیجان آورده بود . غریزه آدمی چنین است . ولو آن که در تمامی عمر فرصت تظاهر پیدا نکرده باشد ، بمحض آنکه مجالی حاصل شد ، خود را از قید وقراردادها میرهاند و ظاهر

سفیدشان آنها را از دیگران مشخص میساخت، تشخیص مقامات و مناصب سایرین برای ما مقدور نبود ، چون زن و مرد لباسهای متحدالشکل یقه بسته به تن داشتند و فقط رنگ و تاحدودی جنس و دوخت لباسشان تفاوت میکرد .

چینی ها ، در بدو امر سرد و خشک و مقرراتی به نظر می‌آمدند و همین سبب میشد که پذیرائی دوستانه آنها خالی از لطف و خسته‌کننده جلوه کند . حتی بعد از آنکه سپهبد خادمی رئیس هواپیمائی ملی ایران و رئیس هواپیمائی چین نطق های مودت‌آمیز خود را ایرادکردند و صدای ساز و آواز ایرانی در زیر سقف‌سالن فرودگاه پکن طنین‌انداخت ، مجلس همچنان سرد و بی روح بود . ناچار «حسین ملك» کوک سنتور را عوض کرد و با همکاری «سیاوش شجریان» باجرای یک قطعه ضربی پرداخت، خانم شروین« همسرایرج‌شروین‌کارمند هواپیمائی‌ملی» و آقای‌یزدی عکاس قدیمی‌مطبوعات‌نیزتکافرا کنار گذاشتندو روسط‌سالن‌یکرقص‌تانو تمام‌عیارایرانی اجراکردند.کم‌کم‌قیافه عبوس‌چینیهابازشد. تبسم‌کنان جلو آمدند ، مهربان‌شدند و آن‌حالت پرهیزوگریزرا کنار گذاشتند . این بزن‌وبکوب بیشتر از همه ، دخترها را به هیجان آورده بود . آنها که قبلا با گرداندن و تعارف کردن چای و مشروب ، صرفا ادای وظیفه میکردند مواظب بودند گیلاس کسی خالی نماند دم به دم پشت «پاراوان» میرفتند وبا سینی‌های پر به میان جمعیت بازمی‌گشتند . آشکار بود که میخواهند بر گرمی مجلس بیفزایند ودقایقی بیشتر، تماشاگر آن شادی ونشاط باشند. غریزه آدمی چنین است. ولو آنکه در تمامی عمرفرصت تظاهربپیدانکرده‌باشد، بمحض‌آنکه مجالی حاصل‌شد خود را ازقید قراردادها میرهاندو ظاهر میشود...

●●●

توکیو ـ درست برعکس پکن ـ شلوغ و پرغوغاست . این تفاوت را از همانم که هواپیما روی این شهر سیزده‌میلیونی قرار میگیرد، میتوان احساس کرد. هواپیماهایی که قصد نشستن در فرودگاه توکیو رادارند معمولا بایدساعتی درآسمان برسه بزنند وانتظار بکشند تا «باند» فرودگاه خلوب شود. اما هواپیمای ما را بواسطه آنکه قرار بود با تشریفاتی در فرودگاه توکیو بنشیند و استقبال شود معطل نکردند . زیر پای‌ما ، فرودگاه‌بین‌المللی توکیو، مثل یک شهر زیبا و پرهیاهو جلوه میکرد . در طرفین «باند» عریض و طولانی فرودگاه ، قدم به قدم هواپیماهای غول‌پیکر، جت‌ها وجمبوجت‌ها، مثل انبوه پرندگانی که شب‌هنگام در میان شاخ و برگ یک کاج تناور آشیان گرفته باشند ، اطراق کرده بودند .این فرودگاه ، روی یک جزیره بناشده است و تا چند سال پیش، بطور کامل در محاصره آب قرار داشت . اما ژاپنی‌ها که فضای کافی‌برای زندگی در اختیار ندارند ، اراضی‌اطراف فرودگاه را از زیر آب بیرون کشیده وخشکانیده‌اند، بطوری که اکنون فرودگاه ازطریق جاده‌ها و شاهراههای متعدد به پایتخت متصل میشود و درین فاصله‌هرچه زمین بوده، زیربنای آسمان خراشها و تاسیسات بازرگانی و صنعتی‌رفته است.

●●●

● همینکه پلکان‌هواپیما نصب‌شد و درخروجی را گشودند، گروهی‌از دختران ژاپنی در طرفین فرش قرمزرنگی که بمرسم استقبال روی پلکان گسترده شده بود قرار گرفتند . آنها «کیمونو»ی سفید ـ مخصوص جشن‌وشادی ـ برتن وخرمنی ازگل درآغوش داشتند . صورتشان را هم با سفیداب و سرخابی که ویژه آرایش ژاپنی‌است توالت کرده بودند . در لحظات کوتاهی که‌روی پلکان هواپیما ایستاده بودم تا نفسی تازه کنم ، تصویر فرودگاه پکن در ذهنم شکل گرفت وسپس باکنجکاوی در محوطه شلوغ و پرتحرک فرودگاه توکیو نگریستم . احساس عجیبی داشتم . بمنظرم رسید که در فضای قصه‌ها سفر میکنیم و اکنون به شهر عروسکها وارد شده‌ایم .

دقایقی بعد، با دسته‌گل‌هائی که دخترکان کیمونوپوش دربغلمان گذاشته‌بودند، سوار اتوبوس شدیم و به محوطه گمرک و ترانزیت رفتیم .

سالن ترانزیت و گمرک فرودگاه توکیو را میتوان به یک تالار بین‌المللی تشبیه کرد : جزدر قسمت‌شرقی سالن‌که بپروازهای داخلی‌اختصاص دارد و درآنجا کمتر غیرژاپنی دیده میشود ، در سایر قسمت‌ها مسافرانی که از نقاط مختلف دنیا به ژاپن آمده‌اند بالباسها ، قدوقوارهها ، رنگها ، نژادها و زبانها و لهجه‌های گوناگون درهم می‌جوشند . کنار یک کره‌یی کوتاه‌قد و بادامی‌چشم، سیاه‌پوست غول‌پیکری که لباس رنگارنگ یکی از طوایف افریقایی رابخود پیچیده و دو حلقه طلا نیز از دو پره دماغش آویخته است، جامه‌دانهای خود را روی صفحه گردان اسباب‌واثاثه مسافران جست‌وجو می‌کند، کمی آنطرفتر یک مزرعه‌دار تگزاسی با صورت سرخ گوشتالود ، گردن‌سطبر، سبیلهای سفید، پاهای‌دراز، بوطن‌های پاشنه‌بلند که کلاه گوشه خود را باپر شترمرغ آراسته‌است بلند بلند برای امریکائی‌جوانی که لباس سوارنظام جنگهای انفصال را پوشیده است ، از خاطراتش در جریان جنگ دوم سخن میگوید. در گوشه‌یی دو عرب، بالباده‌های سفید زردوزی شده و چفیه وعقال، خودشان را روی نرده‌ها رها کرده‌اند و به دخترهای کیمونوپوش زل زده‌اند . در صفوف طویل مسافران که برای انجام تشریفات گمرکی و خارج‌شدن از فرودگاه انتظار میکشند، ازهر نژاد و ملتی میتوان نمایندگانی را سراغ کرد و درین هنگامه انسان متحیر میماند که چطور کارها با نظم و سرعت انجام میگیرد و کمتر اشتباهی رخ میدهد و کلاهی درهم نمیرود !

قصد من، نوشتن سفرنامه نیست. درفرصتی که دست داد تاژاپن را از نزدیک‌ببینم، بملاحظه خصوصیات قابل اعتنای این ملت و این مملکت، ضمن سیرو سیاحت ازمجموعه دیدنیها وشنیدنیها یادداشت‌های مختصری تهیه کرده‌ام وگمان میکنم این یادداشتها از لحاظ‌آنکه اطلاعات مختصری درباره بعضی جنبه‌های زندگی‌اجتماعی واقتصادی در ژاپن‌امروزبه دست میدهد بخواندنش بیرزد. درمقاله‌بعد، ازتوکیو و ژاپن صحبت میکنیم.

از دیروز تا امروز

چهل سال قبل درچنین روز

دولت جدید به مجلس معرفی شد ورای اعتماد گرفت

آقای رئیس‌الوزراء هنگام‌معرفی دولت جدید به مجلس شورای‌ملی . در قسمت عقب عکس ، آقای‌اسفندیاری‌رئیس مجلس‌دیده میشوند .

مجلس سه ساعت بعد از ظهر امروز بریاست‌آقای‌اسفندیاری تشکیل شد . قبل از دستور آقای‌مویداحمدی شرح‌مبسوطی در اطراف صحیه عمومی و توجه بموضوع دوا‌فروش‌ها و گرانی قیمت دوا و ویزیت اطباء اظهار و تقاضا نمود که دولت نسبت‌به‌این موضوع توجه کاملی بنماید . در این موقع هیئت دولت در جلسه علنی‌حضور یافتند و آقای‌جم رئیس‌الوزراء اظهار داشت :

رای اعتماد

آقای رئیس اظهار نمودند : بطوری‌که‌آقای رئیس الوزراء «نمودند‌پروگرام دولت تغییر نکرده‌لهذا تقاضای رای‌اعتماد میشود . آقایانی که موافقت دارند ورقه‌سفید خواهندداد. اخذ و استخراج آراء بعمل آمد و ۱۱۳ ورقه‌سفیدشمرده شد ، آقای رئیس‌گفتند : عده حاضردر موقع اعلام رای۱۱۴ چون بنده هم داخلم باتفاق آراء رای اعتماد بدولت‌داده شد . آقای رئیس‌الوزراء از رای اعتماد‌مجلس اظهارتشکر نمودند .

افتتاح تونل

مطابق‌اطلاع‌واصله ازبروجرد یکی از تونلهای مهم راه‌آهن جنوب واقعه در قسمت ۱۲ ساختمان راه‌آهن‌جنوب‌مربوط به شرکت صادرات بوداغیان دیروز افتتاح شد . قسمت ۱۲ راه‌آهن جنوب ۱۸ کیلومتردر کوهستان‌میباشد که ازنزدیکی بحرین‌شروع و در ۷۰کیلومتری به مسئولیت اینجانب اداره میشود . در غیبت آقای وزیر خارجه آقای سهیلی معاون آن‌وزارتخانه بکارها رسیدگی میکنند . پروگرام دولت همان است که سابقا به مجلس شورای ملی تقدیم و تصویب شده است و تقاضا میکنم لوایحی هم که‌درمجلس‌شورای ملی است در دستور گذاشته شود که تکلیفش معلوم شود.

سرکشی بعمارت موزه

قبل از ظهر امروزآقای‌حکمت وزیر معارف برای سرکشی بساختمان جدیدالبنای موزه بعمارت مزبور آمده و آنجا را سرکشی و دستورات لازم دادند .

قافله در برف‌وبوران

رشت ـ طبق اطلاع واصله قافله‌ای‌که از خلخال می‌آمده در گردنه ماسوله دچار برف وبوران‌شده ۸ نفر مرد و زن تلف شده‌اند .

یک دختر هشت ماهه دربغل مادر سالم مانده است .

بالماسکه اطفال

ساعت ۳ ونیم‌بعد از ظهر فردا «جمعه»بالماسکه در سالن کافه بلدیه خواهد بود . شرکت کنندگان آن فقط کودکان خردسال‌میباشند . چهارجایزه تهیه شده که در این جشن به کودکان‌تقسیم‌خواهدشد . دو جایزه‌برای‌بهترین‌لباس‌کودکان، یک جایزه برای‌قشنگ ترین طفل ، یک جایزه برای‌زیباترین رقص .

« نقل از اطلاعات ۱۴ آذر ۱۳۱۴ »

تجدید آگهی مناقصه شماره

۶۵ـ۶۵ـ۵۲ـ۱۴۰۱ مورخ۳ر۹ر۱۳۵۳ (نوبت‌سوم)

آمادگاه کرمانشاه ۱۶ قلم وسایل مصرف شدنی جهت مصرف یگانهای آماد شونده برابر شرایط موجود از طریق مناقصه خریداری مینماید. پیشنهاد دهندگان میتوانند با مراجعه به‌آمادگاه کرمانشاه و ملاحظه مشخصات و نمونه وسایل ودریافت برگ شرایط و مشخصات معامله پیشنهاد خود را طبق مفاد مندرج در شرایط معامله تنظیم و تاساعت ۵۳ر۹ر۲۴ بدفتر شعبه پیمانهای آمادگاه تسلیم نمایند.

مناقصه گذار ـ آمادگاه کرمانشاه
آ ـ ۱۵۰۰۱۰

آگهی احضار غیابی

به تاوباندوم عبدالله ، فرزند غلامعلی ، شهرت کاووسی که محل اقامت او تهران . جمشیدآباد شمالی ، ده متری‌نادر پلاك ۵ تعیین گردیده و فعلا مجهول‌المکان است ابلاغ‌می‌گردد که باتهام فرار از خدمت و لغو دستور در این بازپرسی تحت تعقیب میباشد . مراتب ۳ نوبت متوالی در این روزنامه‌و روزنامه رسمی آگهی میگردد تا خود را ببازپرسی شعبه ۲ نیروی دریائی شاهنشاهی واقع در تهران خیابان قدیم شمیران چهار راه قصر ستاد نیروی دریائی شاهنشاهی‌معرفی و در صورتیکه تا دو ماه از تاریخ آخرین آگهی خود را معرفی ننماید بدون حضور او رسیدگی و اقدام قانونی بعمل خواهد آمد .

م‌الف ۱۸۱۸۴ ۱ـ۱۰۲۳۴۵
بازپرسی شعبه ۲ نیروی دریائی شاهنشاهی

نشریه ویژه روابط بین‌الملل

بزبان‌های انگلیسی و فرانسه منتشر شد .

مرکز فروش : انتشارات امیرکبیر و کتابفروشی های دانشگاه تهران برای اشتراك : بدفتر مرکز مطالعات عالی بین‌المللی واقع در خیابان آناتول‌فرانس شماره ۴۳ تلفن ۴۳۵۰۴ مراجعه نمائید . م‌الف ۱۸۱۸۸

استخدام راننده پایه یکم

شرکت ایران تانکر به تعدادی راننده پایه یکم باسابقه کار جهت رانندگی تریلر نیاز دارد . داوطلبین با در دست داشتن گواهینامه به کیلومتر هفت جاده قدیم کرج مقابل شرکت دام و طیور ایران اورلند مراجعه نمایند

شرکت ملی نفت ایران

آگهی استخدام دیپلمه فنی

شرکت ملی نفت ایران جهت خدمت‌درپالایشگاه آبادان به‌عده‌ای دیپلمه فنی مرد در رشته های برق ـ مکانیك ـ فلز کاری و راه و ساختمان که واجد شرایط زیر باشند نیازمند است :

۱ـ ملیت ایرانی
۲ـ شاغل نبودن در سازمانهای دولتی و موسسات وابسته بدولت
۳ـ دارا بودن برگ پایان خدمت وظیفه عمومی و یامعافیت دائم
۴ـ حداکثر سن ۳۰ سال (متولدین ۱۳۲۳ببعد)
۵ـ افرادیکه دارای سابقه کار باشند حق تقدم خواهند داشت .
۶ـ موفقیت در آزمایشات هوش ـ زبان انگلیسی و مصاحبه

داوطلبان واجد شرایط و همچنین افرادیکه قبلا تقاضای کار از شرکت ملی نفت ایران‌نموده‌اند چنانچه واجد شرایط مندرج در این آگهی باشند می توانند با در دست داشتن اصل شناسنامه عکس‌دار ـ اصل مدرك تحصیلی و برگ خاتمه خدمت وظیفه عمومی و دو قطعه‌عکس۴×۶ تا پایان وقت اداری روز ۲۷ آذرماه ۱۳۵۳ جهت ثبت نام به اداره کارگزینی کارگران شرکت ملی نفت ایران در آبادان مراجعه‌نمایند.

امتحان کتبی در تاریخ ۵ دیماه ۱۳۵۳ در آبادان‌برگزار خواهد شد و محل امتحان در موقع‌ثبت‌نام باطلاع متقاضیان خواهد رسید . م‌الف ۱۸۴۲۲

نتیجه قرعه‌کشی بلیطهای اعانه ملی

سری ۱۲۵۰
چهارشنبه ۵۳/۹/۱۳

برندگان ۵ تومانی: ۴
برندگان ۱۰ تومانی: ۹۴
برندگان ۵۰ تومانی: ۰۴۹
برندگان ۵۰۰ تومانی: ۸۸۳۶

برندگان ۱۰ هزارتومانی	برندگان ۵ هزارتومانی	برندگان ۲ هزارتومانی	برندگان ۱ هزارتومانی
۰۱۵۲۹۷۲	۰۱۳۸۶۶۱	۰۱۳۳۳۲۰	۰۱۹۸۱۸۰
۰۲۵۲۹۷۲	۰۲۳۸۶۶۱	۰۲۳۳۳۲۰	۰۲۹۸۱۸۰
۰۳۵۲۹۷۲	۰۳۳۸۶۶۱	۰۳۳۳۳۲۰	۰۳۹۸۱۸۰
۰۴۵۲۹۷۲	۰۴۳۸۶۶۱	۰۴۳۳۳۲۰	۰۴۹۸۱۸۰
۰۵۵۲۹۷۲	۰۵۳۸۶۶۱	۰۵۳۳۳۲۰	۰۵۹۸۱۸۰
۰۶۵۲۹۷۲	۰۶۳۸۶۶۱	۰۶۳۳۳۲۰	۰۶۹۸۱۸۰
۰۷۵۲۹۷۲	۰۷۳۸۶۶۱	۰۷۳۳۳۲۰	۰۷۹۸۱۸۰
۰۸۵۲۹۷۲	۰۸۳۸۶۶۱	۰۸۳۳۳۲۰	۰۸۹۸۱۸۰
۰۹۵۲۹۷۲	۰۹۳۸۶۶۱	۰۹۳۳۳۲۰	۰۹۹۸۱۸۰
۱۰۵۲۹۷۲	۱۰۳۸۶۶۱	۱۰۳۳۳۲۰	۱۰۹۸۱۸۰
۱۱۵۲۹۷۲	۱۱۳۸۶۶۱	۱۱۳۳۳۲۰	۱۱۹۸۱۸۰
۱۲۵۲۹۷۲	۱۲۳۸۶۶۱	۱۲۳۳۳۲۰	۱۲۹۸۱۸۰
۱۳۵۲۹۷۲	۱۳۳۸۶۶۱	۱۳۳۳۳۲۰	۱۳۹۸۱۸۰
۱۴۵۲۹۷۲	۱۴۳۸۶۶۱	۱۴۳۳۳۲۰	۱۴۹۸۱۸۰
۱۵۵۲۹۷۲	۱۵۳۸۶۶۱	۱۵۳۳۳۲۰	

برنده ۱۰۰ هزارتومانی
۰۹۰۷۸۶۷

قابل توجه دانش‌آموزان پسر ۱۲ تا ۱۵ ساله

سازمان باله ملی وابسته به وزارت فرهنگ و هنر برای تکمیل کادر هنری خود از میان داوطلبان پسر بین ۱۲ تا۱۵ ساله برای طی دوره سه ساله با آزمایش ورودی هنرجو می‌پذیرد .

ساعت کار هنرجویان همه روزه از ۱۸ تا ۱۹ر۳۰ می‌باشد و به هر یك از آنان در سال اول ماهیانه ۲۰۰۰ ریالو در سال دوم ۲۵۰۰ ریال و در سال سوم ۳۰۰۰ ریال بااخذ تعهد خدمت کمك هزینه تحصیلی پرداخت میشود.هنرجویان پس‌از طی دوره سه ساله در سازمان باله ملی ایران استخدام میشوند :

داوطلبان میتوانند همه روزه از ساعت ۱۷ تا ۱۹ برای ثبت نام و کسب اطلاعات بیشتر به هنرستان ملی باله‌ایران واقع‌در خیابان روزولت خیابان نامجو (خیابان جنوبی‌امجدیه) تلفن ۸۲۱۸۵۶ـ۸۳۰۶۶۶ مراجعه نمایند .

م‌الف ۱۸۲۱۴

آگهی استخدام رسمی

مرکز پزشکی فیروزگر طبق مفاد قانون استخدام کشوری ۵۸ نفر را ازطریق امتحان و مسابقه به‌شرح‌زیر در تهران استخدام میکند

ردیف	عنوان طبقه شغل	تعداد موردنیاز	شرایط افراد	گروه قطعی
۱	پزشك ۳	یك نفر	دارای دکترای پزشکی وطی دوره تخصصی در رشته اورتوپدی که باجمع تجربه برابر هشت سال گردد .	۱۰
۲	پزشك ۲	یك نفر	دارای دکترای پزشکی وطی دوره تخصصی دوساله در رشته روانپزشکی .	۹
۳	دندانپزشك یك	یك نفر	دارای دکترای دندانپزشکی	۸
٤	پرستار ۳	۱۸ نفر	دارای دانشنامه‌فوق‌لیسانس پرستاری‌یا لیسانس‌پرستاری	۷
۵	بهیار یك	۱۵ نفر	دارای مدرك پایان تحصیلات دوره اول متوسطه وطی دوره آموزشی دوساله بهیاری در موسسات رسمی .	٤
٦	بایگان ۳	یك نفر	دارای دیپلم کامل متوسط وطی کلاس بایگانی	٤
۷	تکنیسین آمار یك	یك نفر	دارای دیپلم کامل متوسط در رشته طبیعی یاریاضی‌وطی دوره کارآموزی در زمینه مربوط .	٤
۸	حسابدار یك	یك نفر	دارای دیپلم کامل متوسط وطی دوره حسابداری مقدماتی‌و موفقیت در آن .	٤
۹	متصدی امور دفتری۲	دو نفر	دارای دیپلم کامل متوسط وطی دوره کارآموزی در زمینه مربوط .	٤
۱۰	بایگان ۲	یك نفر	دارای مدرك پایان دوره اول متوسط وطی کلاس بایگانی.	۳
۱۱	کمك بهیار	۱۹ نفر	دارای مدرك پایان تحصیلات دوره اول متوسط وطی دوره آموزشی مربوط در موسسات رسمی .	۳

داوطلبان واجد شرایط میتوانند برگ درخواست ذیل این آگهی را تکمیل کنند و با دوقطعه از آخرین عکس ۳×٤ خود و رسید بانکی مبنی بر پرداخت مبلغ ٤۰۰ ریال برای ردیف‌های یك الی ٤ و مبلغ ۳۵۰ ریال برای‌ردیفهای پنج الی ۱۱ دریکی از شعب بانك‌ملی ایران بحساب شماره ۹۸۰ حزانه نزد بانك‌مرکزی ایران به‌عنوان (حساب حق‌ثبت‌نام داوطلبان استخدام) و مدارك دال بر تجربه و تحصیل اختصاصی برای ردیفهای یك و دو حداکثر تا ده روز بعداز انتشار این آگهی با پست سفارشی به نشانی ـ تهران ـ خیابان زاهد ـ کارگزینی مرکز پزشکی فیروزگر ارسال دارند به مدارکی که فاقد رسیدبانکی باشد و یا بعداز این مهلت به پست تحویل داده شود ترتیب‌اثر داده نخواهد شد .

(وجه مذکور بهیچوجه‌مسترد نمیشود).

پروانه ورود بجلسه امتحان ومسابقه‌درتاریخ ۲۸ر۹ر۱۳۵۳ در محل کارگزینی‌مرکز پزشکی فیروزگر بین داوطلبان توزیع خواهد شد . تاریخ و محل امتحان و مسابقه در پروانه مذکور درج شده است .

مرکز پزشکی فیروزگر

برگ درخواست شغل

نام خانوادگی ـ نام ـ نام پدر ـ شماره شناسنامه
محل صدور ـ تاریخ تولد ـ مدرك ورشته تحصیلی
وضع خدمت وظیفه ـ داوطلب شغل (فقط یك شغل)
نشانی کامل ـ شهر ـ خیابان ـ کوچه ـ شماره منزل
تلفن ـ امضاء داوطلب

اطلاعات ۱۳۰۵
صفحه ۹
پنجشنبه
۱۴ آذرماه
۱۳۵۳

ای گل همیشه بهار، از راه دور خوش آمدی!

«ای گل همیشه بهار، از راه دور خوش آمدی!»
این ترانه ساده و بی پیرایه و جوشیده از اعماق دل را پیر زنی از حاشیه نشینان کویر میخواند - با چشمانی لبریز از اشک شوق و شادمانی دلی که به آهنگ هیجان، می تپید. این، صدای همه حاشیه نشینان کویر بود:
شهبانوی محبوب ایران، در سفر به شهرهای حاشیه کویر، به هر کجا گام نهادند با چنین استقبال صمیمانه یی روبرو شدند. گفتی که حاشیه نشینان کویر با دلهای خود مقدم شهبانوی مهربانشان را فرش کرده بودند...
این بار نیز ارمغان شهبانو، مهربانی و عطوفت و مژده روزهای خوشتر بود.
سفر تارخی شهبانو به این بخش از ایران، نه فقط برای حاشیه نشینان کویر، که برای همه مردم ایران، درس های گرانبهایی نیز در برداشت: باید سریع پیش رفت، در هر زمینه یی. شهر ها را باید پاکیزه نگاهداشت. سنت های با خون عجین شده را باید نگاهداری کرد، و نیز ابنیه و ساختمانهایی که از پدران ما به یادگار مانده است و گوشه‌یی از تاریخ و گذشته ما را همچون آئینه یی پاک، و بروشنی می نمایاند.
همزمان با سفر شهبانوی مهربان، کویر زنگار خورده و سوخته از آفتاب تند، روزهای سرد سال را میگذراند اما هلهله مردم درد و سوی کوچه ها، خیابانهاو گذرگاه ها، از گرمی دل آنان حکایت داشت. فرشها را از بام ها بنشانه جشن همگانی آویختند، کوچه ها را آب و جاروب کردند و بر آنها فرش های رنگارنگ گستردند: گل همیشه بهار، از راه دور به کویر می آمد.» - گل همیشه بهار، عزیزترین گلی است که کویر تشنه از باران میتواند میزبان آن باشد. در کویری که سینه سوخته‌اش را شنهای داغ و روان پوشانده و تا چشم کار میکند، از گل و سبزه هم در آن نشانی نیست -
این عکسها، نمایشگر فقط قطره یی از آن همه احساس شادمانی و شوقیست که حاشیه نشینان کویر در استقبال از شهبانوی محبوب و نیکوکار خود نشان دادند.

یادگار ها را گرامی داریم

در سفر علیاحضرت شهبانو به حاشیه کویر، بازدید از اماکن تاریخی بخش مهمی را تشکیل میداد. شهبانوی مهربان و نیک اندیش با این بازدید ها و تذکراتی که برای نگاه داری و مرمت ابنیه تاریخی فرمودند، بار دیگر اهمیت گرامیداشت ابنیه تاریخی را خاطر نشان شدند اینجا، مسجد جامع سبزوار است.

یك دسته گل برای بانوی شاه

در کویر اگر چه از گل خبری نیست ولی دسته دسته گل تدارک دیده بودند تا با آن مقدم بانوی مهربان شاه را خوشامد گویند. گلهای سرخ و سپید و بازی پرچمهای سه رنگ، شادمانی بیحد مردم با جلوه‌یی دیگر منعکس میساخت.

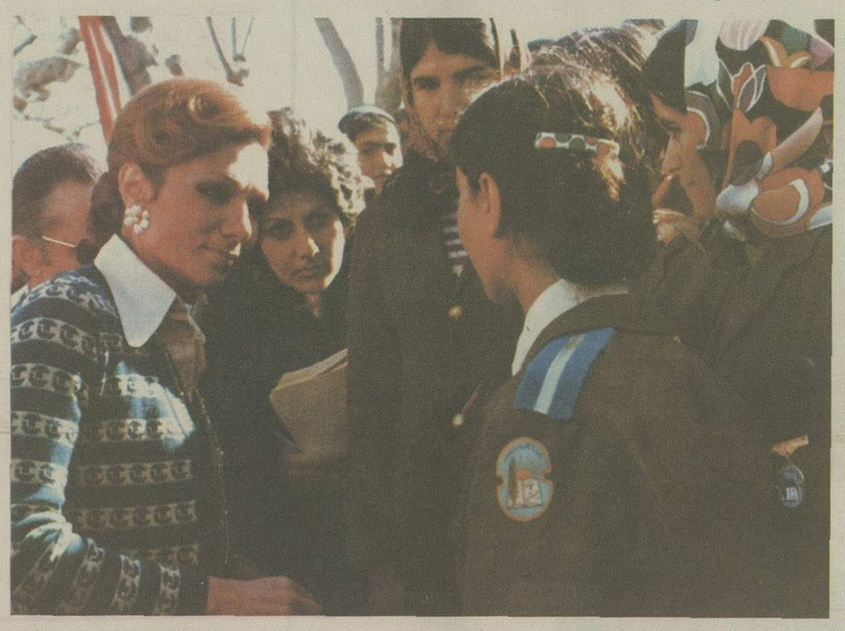

به یاد بچه ها باشیم

بازدید از کتابخانه های کودکان و مراکز سمعی و بصری سیار نیز بخش مهمی از برنامه سفر شهبانو را به حاشیه کویر، بخود اختصاص داده بود.

لبخند رضایت

یک دختر سپاهی دانش در پیشگاه علیاحضرت شهبانو فعالیتهای ثمر بخش خویش را بعرض میرساند. لبخند پاک و پر مهر شهبانوی نیکو کار و فعال ایران، لبخند رضایت است.

استقبال با کلام‌الله مجید

شهبانو به هر کجا گام نهادند، در دل پیر و جوان و خرد و کلان، شادی و امیدی وصف ناپذیر پدید آوردند: یک روحانی درین جا با قرآن مجید، پیچیده در مخمل سرخ، به استقبال آمده است.

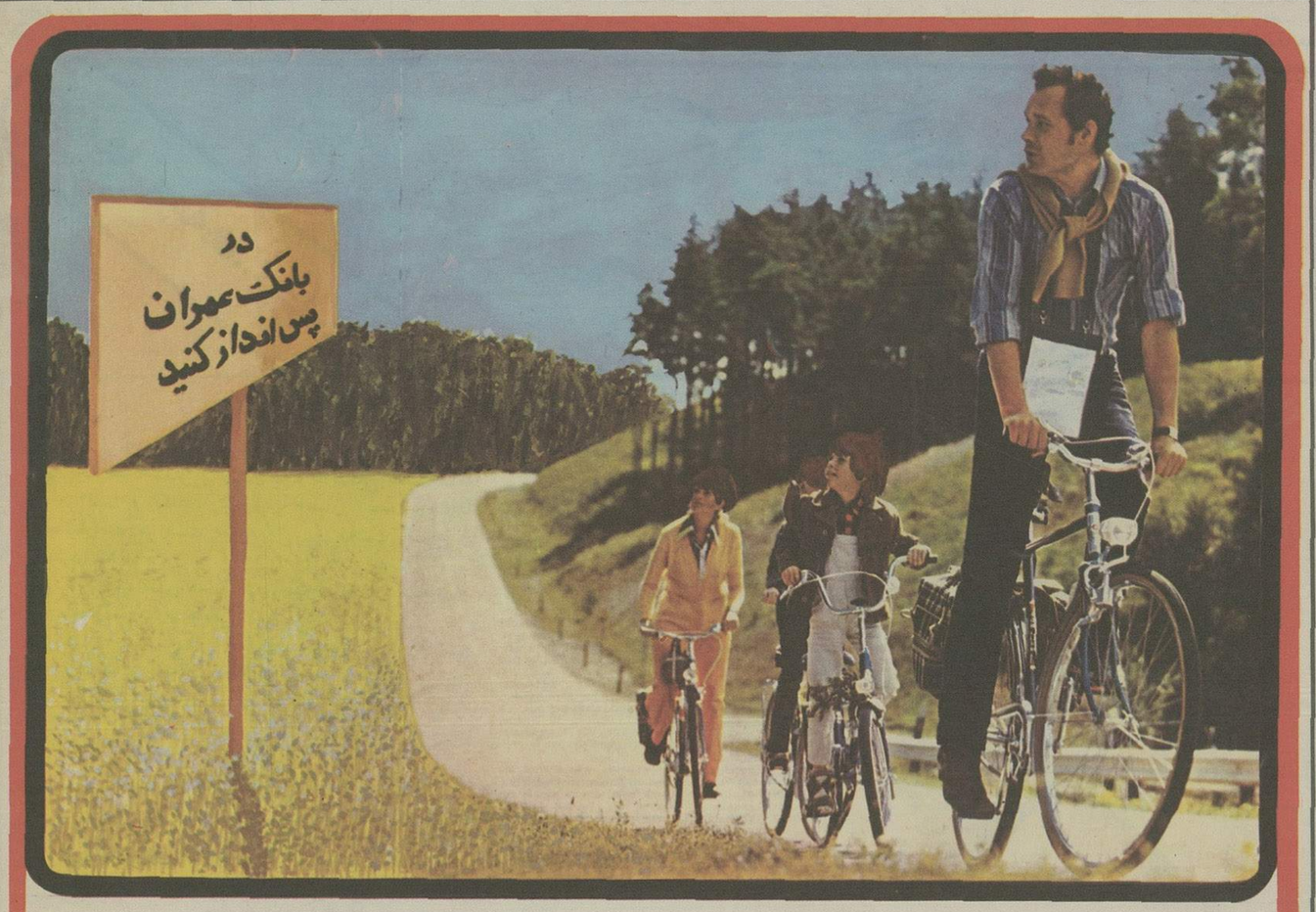

دور اندیشان نه تنها در فکر آسایش و تفریح اطفال و خانواده میباشند، بلکه با پس انداز آینده آنها را هم تأمین میکنند

پس انداز در بانک عمران آینده ساز است.

در روستای بیارجمند

فرشها را از بامها بیاویزید. همه باید جشن بگیریم. «گل همیشه بهار به کویر آمده است».
علیاحضرت شهبانو، به هر کجا تشریف فرما شدند، انبوهی از مردم با دلهایی که به اهنگ هیجان می تپید، و چشمهایی سرشار از اشک شوق، بیتابانه انتظار مقدم گرامیشان را می کشیدند.

در بارهٔ گربه ، این جانور پر از رمز و راز و شگفتی چه میدانید ؟ اگر در بارهٔ گربهٔ اطلاعات زیادی ندارید ناراحت نشوید : حتی دانشمندان هم در باره گربه تقریبا هیچ نمیدانند !

گربه ، خدای یونانیان باستان !

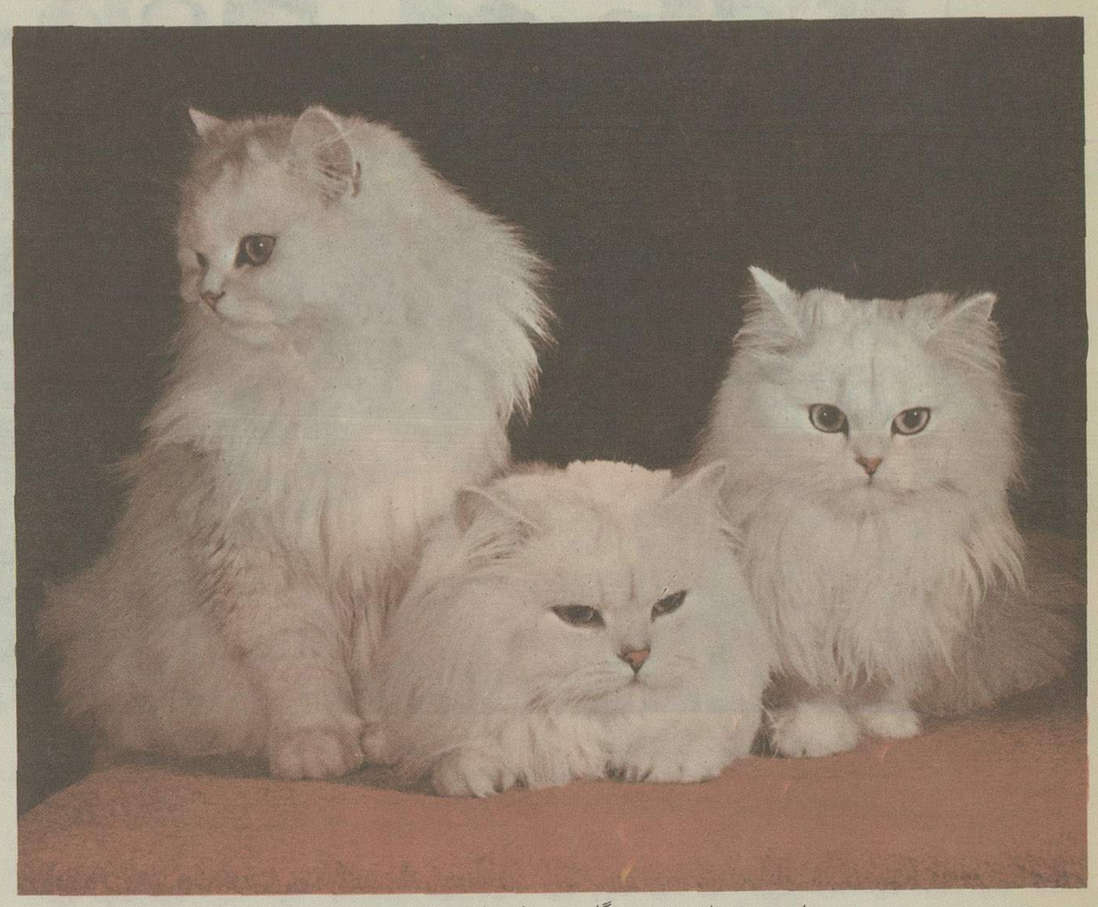

گربه، سلطان و شیر «جنگل بوته های باغچه» است!

گربه اگرچه لقب پرطرفدارترین حیوان خانگی و محبوبترین جانور دست آموز را یدک میکشد، اما همچنان در شمار ناشناخته ترین حیوانات قرار دارد. شاید ازهمین روست که صدها صفت متضاد برای گربه برگزیده‌اند:

بیرحم، بی چشم و رو و بیوفا، ملوس، سرکش، رام شدنی، دوست داشتنی، خطرناک و و.....

درحالیکه فیزیکدانان و بطور کلی دانشمندان زیست شناس و جانور شناس، از رازهای بیشماری درباره زندگی جانوران پرده برداشته‌اند، اما اطلاعات دانش پیشرفته امروز، درباره گربه بسیار اندک است. آنچه نیز تاکنون درباره گربه ها کشف شده، بروشنی نشان میدهد که این حیوان ملوس و خانگی چه وجود پررازورمزی دارد:

گربه از عقاب هم تیزبین تر است. چشمهایش شب هنگام، همان قدر خوب کارمیکند، که بهنگام روز!

گربه یک «ماشین خارق‌العاده و پیچیده» است: یک شاهکار کم نظیر طبیعت.

این ماشین پیچیده و مرموز که از پیشرفته ترین «رادار» های ساخت انسان، هزاران بار دقیقتر است، بکمک غدد فوق کلیوی تکامل یافته‌اش، از قدرت تهاجمی بی نظیری برخوردار است. و از همه اینها شگفتی انگیزتر: گربه چه ولگرد و سرگردان در کوچه پس کوچه های کثیف باشد، و چه غنوده در بستر مخملی گرانبهایی که صاحب میلیونرش فراهم اورده، هرگز تن به «بندگی» و «نوکری» نمیدهد. گربه در هر شرائط و اوضاعی، یک جانور صددرصد آزادیخواه است که کاملا مستقل زندگی میکند و تابع یک قانون غیرقابل نقض است: رفتار به میل و اراده خودش... اوهرگز نمیتواند زندگی دربند و تحت نظررا بپذیرد، مخالف سرسخت اسارت و هرگونه قیدی است، و بنابرین برای آزادی خود می جنگد ـ مرگ را می پذیرد و بند را نه!...

و شاید برای همین است که گربه را به ناسپاس بودن و بیوفایی متهم کرده‌اند!... این عقیده یک دانشمند و محقق است نه حاصل مطالعه‌یی سرسری ـ دکتر «پومری» جانورشناس نامی فرانسوی میگوید: «گربه عضو خانواده انسانها میشود اما ممکن نیست که مثل سگ، بردگی یک خانواده انسانی را بپذیرد!»

۲۲ میلیون آمریکایی ، ۸ میلیون فرانسوی ٤ میلیون و ٤۰۰ هزار آلمانی، ٤ میلیون و ۳۰۰ هزار ایتالیایی و۳ میلیون و ٦۰ هزار انگلیسی درخانه‌های خود گربه دارند !

گربه، دشمن موش نیست!

ازهمین روست که دانشمندان درپی مطالعات عمیق درباره گربه، نتیجه گرفته‌اند: «این جانور از علو طبعی سرشار، بهره دارد. هیچ انسانی با هیچ شیوه‌یی نمیتواند پایه های این علوطبع و سربلندی گربه را به لرزه دراورد، حتی با شیوه گرسنه نگاه داشتن حیوان که در مورد همه حیوانات دیگر کارساز است و از یک جانور سرکش، پست ترین برده ها را پدید می اورد! یک حبه قند به سگ بدهید، فورا گوش بفرمان شما خواهد شد، از شیر ـ سلطان جنگل ـ با یک تکه گوشت، مثلا با یک پرس استک پذیرایی شمید، فورا در خدمتگزاری به شما آماده خواهد بود، با دادن یک هویج به یک الاغ، یک ماهی به یک دالفین، مشتی دانه به یک پرنده نیز همین نتیجه را خواهید گرفت.

«اما اگر چنین نیتی درباره گربه دارید، بهتراست آن را فراموش کنید. حتی اگر گربه را چندین روز گرسنه نگاه دارید و بعد به آن غذا بدهید، اوضاع فرقی نخواهد کرد، بخصوص که این جانور پراز شگفتی ها، مقاومتی کم نظیر در برابر فشار گرسنگی دارد.

گربه شکارچی بی همتایی است که معمولا شبها به شکار میرود و درین حال، از روباه نیز مکارتر و هوشیارتر است! دانشمندان معروف ـ دکتر پومری، دکتر مورل و پروفسور فریدریش شوانگارت و استدپل لیهاوزن ـ با مطالعات خود، یکی دیگر از عقاید عوام را درباره گربه، مردود ساخته‌اند:

«گربه»، دشمن قدیم موش نیست! اگر می بینید که گربه ها درکمین می نشینند و موشی را شکار میکنند نه از روی دشمنی است، زیرا تنها انگیزه گربه در شکار موش، قدرت نمایی است و نمایش تفوق و برتری خود. برای همین، بندرت پیش می آید که گربه از موشی تغذیه کند که آن را شکار کرده است»

گربه مانند یک ماشین جنگی مدرن، سریع و بیخطاست. همین سرعت عمل و دقت کامل، به گربه قدرت میدهد تا با یک حرکت سریع چنگالش، ماهی هم شکارکند!

گربه پرستی یونانیان

این صفات شگفتی آفرین، چنان بر یونانیان باستان اثرنهاد که گربه را در زمره خدایان می پنداشتند و می پرستیدند! پرستش گربه در جهان غرب تا زمان پاپ سوم ـ ۱۴۶۴ ـ ادامه داشت و همو بود که پرستیدن گربه ها را ممنوع ساخت.

پاپ سوم با این دستور، فاجعه آمیز ترین دوران تاریخ گربه ها را بوجود آورد چه بدنبال دستور او، نه تنها مردم از پرستش گربه دست کشیدند که ازین حیوان ملوس چنان بیزار شدند که هرکجا گربه میدیدند، خون آن را بعنوان ثواب میریختند و گربه را مظهر دوزخ میخواندند! بدینسان، در سراسر جهان غرب: اسپانیا، ایتالیا، انگلستان، آلمان، بلژیک و و.... کشتار این حیوان بیگناه و مفید، با

بقیه در صفحه بعد

موهای گرسنه و تونیگ پانتن

PANTENE
• نه فقط در کشور سوئیس ، بلکه در سراسر جهان تونیگ پانتن تنها تقویت کننده موی سرشناخته شده

کوچولو، سلام! چشم به راه تو بودیم

بچه‌ها.. بچه‌ها.. بچه‌ها..

- آیا برای « بچه‌دار شدن » آمادگی دارید ؟
- بچه ها ، شیرین و دوست داشتنی هستنداما مراقبت و نگاهداری‌ازآنها آسان نیست. بچه‌ها نیازمند مراقبت همیشگی و محبت گرم و صمیمانه‌اند .
- با شیوه های مدرن،شمامیتوانید تاریخ بچه‌دار شدن خود را تعیین کنید .
- شما باید به این نکات ، حتما توجه داشته باشید ; چه‌وقت بچه‌دار شوید ، چند فرزند کافیست وو ....

«بچه‌دار شدن»، هیجان انگیز ترین بخش زندگی زناشویی است.

کوچولوهای شیرین و شیطان، کانون خانوادگی را گرمای بیشتر و استحکام بیشتر می بخشند.

با اینحال، همین کوچولوهای دوست داشتنی معمولا جریان آزاد و راحت زندگی تازه عروس و تازه داماد را کند میسازند.

بنابرین، هر پدر و مادر جوانی باید پیشاپیش آماده خوشامدگویی به نوزادان و مراقبت و نگاهداری آنها باشند.

بهترین راه آمادگی برای این خوشامدگویی، تهیه مقدمات لازم است و نیز تعیین زمانی که اولین فرزندتان باید به دنیا آید. گروهی از دانشمندان معتقدند که اگر زن و شوهر جوانی دو سه سال صبر کنند و آنگاه صاحب فرزند شوند، نتیجه های خوبی خواهند گرفت ـ البته بشرط آن که زن و شوهر آن قدر جوان باشند که بعد از دو سه سال، حال و حوصله بچه‌داری در آنان باقی بماند.

اما زن و شوهرهایی که دوره جوانی را پشت سر نهاده‌اند باید بدانند که هر چه زودتر بچه‌دار شوند، بسودشان خواهد بود. بچه زنهای جوان، معمولا سالمتر و شادابتر از فرزند یک زن مسن به دنیا می آیند.

در هر صورت، مهمترین نکته در زندگی زناشویی این است که زن و شوهر حتما باید بخوبی یک دیگر را بشناسند ـ یعنی از خلقیات یک دیگر آگاه باشند. همه دانشمندان متفقا معتقدند که زن و شوهر قبل از بچه‌دار شدن، باید دوره شناسایی کامل یک دیگر را پشت سر بگذارند. این توصیه، از آن روست که اگر خدای نکرده، زن و شوهری بعد از یکی دو سال به این نتیجه رسیدند که با هم نمی توانند زندگی کنند و ناگزیر از جدایی هستند، یک طفل شیرین و بیگناه قربانی ناسازگاری آنها نشود.

از سوی دیگر، بخاطر بسپارید که درین عصر و زمانه، «استراتژی خانوادگی» حکم میکند که بیش از سه فرزند نداشته باشید. با اینحال، خود زن و شوهر باید با توجه به وضع زندگیشان، درباره تعداد بچه هایشان تصمیم بگیرند. شاید برای خیلی ها، دو فرزند کافی باشد. این تصمیم باید با توجه به پسر یا دختر بودن بچه ها و فاصله سنی آنها گرفته شود ـ مثلا داشتن دو پسر با فاصله سنی چهار سال، میتواند مشکلاتی پدید آورد و زمینه‌یی را برای رقابت دو پسر بوجود آورد که این نوع رقابت، کمتر نتیجه مطلوبی ببار می آورد. اما، رقابت بین دو خواهر کمتر سبب بروز مشکلات مهمی میشود. برای همین است که میگویند، داشتن یک پسر و یک دختر برای هر خانواده‌یی بهترین نتایج را ببار می آورد زیرا دختر و پسر کمتر برخوردی پیدا می کنند که زیانبخش باشد.

با تمام این توضیحات، مهمترین نکته در زندگی زناشویی، «یگانگی زن و شوهر» است که می تواند هر مشکلی را از میان بردارد.

دورنمای تاریک دنیا و افزایش جمعیت

در سال «۲۰۰۰» برادر برادر را خواهد کشت

اگر دنیا برای جلوگیری از رشد وحشتناک و سریع جمعیت چاره‌ای قاطع نیندیشد، جهان در سال ۲۰۰۰، راهی جز کشت و کشتار نخواهد داشت. این نظریه دو متخصص امور جمعیت سازمان بهداشت جهانی است. دکتر «هانسلوکا» و دکتر «آموت» کارشناسان سازمان بهداشت جهانی همچنین میگویند: «درصد رشد جمعیت دنیا. چنان است که مردم در سال ۲۰۰۰ برای زنده ماندن، ناگزیرند یک‌دیگر را بکشند، برادر، برادر را خواهد کشت و داس گرسنگی نیز، هرسال میلیونها نفر را از پای می‌اندازد. فقر و بی‌آبی و گرسنگی، درصورت افزایش رشد جمعیت در سال ۲۰۰۰ دشمن بشریت خواهند بود. از این رو باید خطر رشد سریع جمعیت را حتی از خطرات بمب اتمی نیز مهمتر تلقی کنیم.

دکتر سرداری

«هفته جمعیت و تنظیم خانواده» از پس فردا، از طرف وزارت بهداری در تهران و شهرستانها برگزار میشود. طی این هفته، از طرف وزارت بهداری «برنامه‌ای در جهت آگاهی مردم از خطرات انفجار جمعیت و آشنائی با برنامه های تنظیم خانواده باجرا درمی‌آید. در برگزاری این «هفته»، وزارت اطلاعات و جهانگردی، وزارت تعاون، و امور روستا ها وزارت کار، سازمان بیمه های اجتماعی، دانشگاهها، سازمان زنان، سپاهیان انقلاب مروجین، آموزگاران و دبیران، اعضای خانه های فرهنگ و روستائی، اعضای انجمن عمران دهات، و بسیاری دیگر از سازمان های دولتی و ملی برای آموزش مردم، خاصه روستائیان ـ با مسائل جمعیتی، به وزارت بهداری یاری خواهند داد.

تمامی برنامه های آموزشی در این زمینه در هر استان زیر نظر یک ستاد مرکزی اداره خواهد شد.

در این هفته، از طرف واحد جمعیت و تنظیم خانواده، تابلو ها و پلاکت های تبلیغاتی که حاوی شعار هائی درجهت دعوت مردم به اجرای برنامه های تنظیم خانواده است. در معابر و خیابان‌ها نصب خواهد شد.

«فرزند کمتر، زندگی بهتر» «۲ بچه کافیست» از جمله همین شعار های تبلیغاتی برای آموزش کنترل جمعیت به مردم است.

دکتر امیرمنصور سرداری معاون وزارت بهداری و سرپرست واحد جمعیت و تنظیم خانواده، بمناسبت هفته تنظیم خانواده در یک کنفرانس مطبوعاتی، برنامه‌های جمعیتی وزارت بهداری را برای نمایندگان وسائل ارتباط جمعی تشریح کرد و گفت:

«از اواخر سال ۱۳۴۶ باآجرای برنامه های جمعیتی و کنترل موالید و تنظیم خانواده بعنوان یک برنامه سازنده ملی بعهده وزارت بهداری محول گردید.

در اجرای این هدف مامرکزی برای کنترل موالید آغاز بکار کرد و با اعزام راهنمایان، به روستاها و نمایش فیلم و نشر جزوه و سخنرانی، مردم را تا اندازه‌ای با چگونگی برنامه های کنترل اولاد آشنا ساخته است.

دکتر سرداری در مورد وضع جمعیت در ایران، گفت: در حال حاضر براساس آمار هائی که بدست آمده، جمعیت ایران، از مرز ۳۲ میلیون نفر گذشته است. در این مورد، کارشناسان عقیده دارند که بیش از ۲٫۵ در صد رشد جمعیت و همچنین کاهش مرگ و میر، موجبات افزایش جمعیت را در ایران فراهم آورده است و اگر رشد جمعیت به حداقل پائین نیاید، در آینده‌ای نزدیک، مواجه با مشکلاتی خواهیم شد.

این کارشناسان همچنین اعلام داشته‌اند: اگر برنامه کنترل جمعیت درایران و تنظیم بهداشت خانواده با مساعی و همکاری خانواده ها و کلیه موسسات بهداشتی و درمان دولتی و ملی بطور همه جانبه و وسیع بمورد اجرا گذارده نشود، جمعیت ایران در سال ۲۰۰۰ به ۸۰ تا ۹۰ میلیون نفر خواهد رسید.

امروزه جمعیت جهان در حدود ۳٫۹ میلیارد و میزان رشد سالانه آن بیش از دو در صد است، یعنی همه ساله ۷۵ تا ۸۰ میلیون نفر به جمعیت جهان اضافه می شود و این وضع در جهان، بی سابقه بوده است.

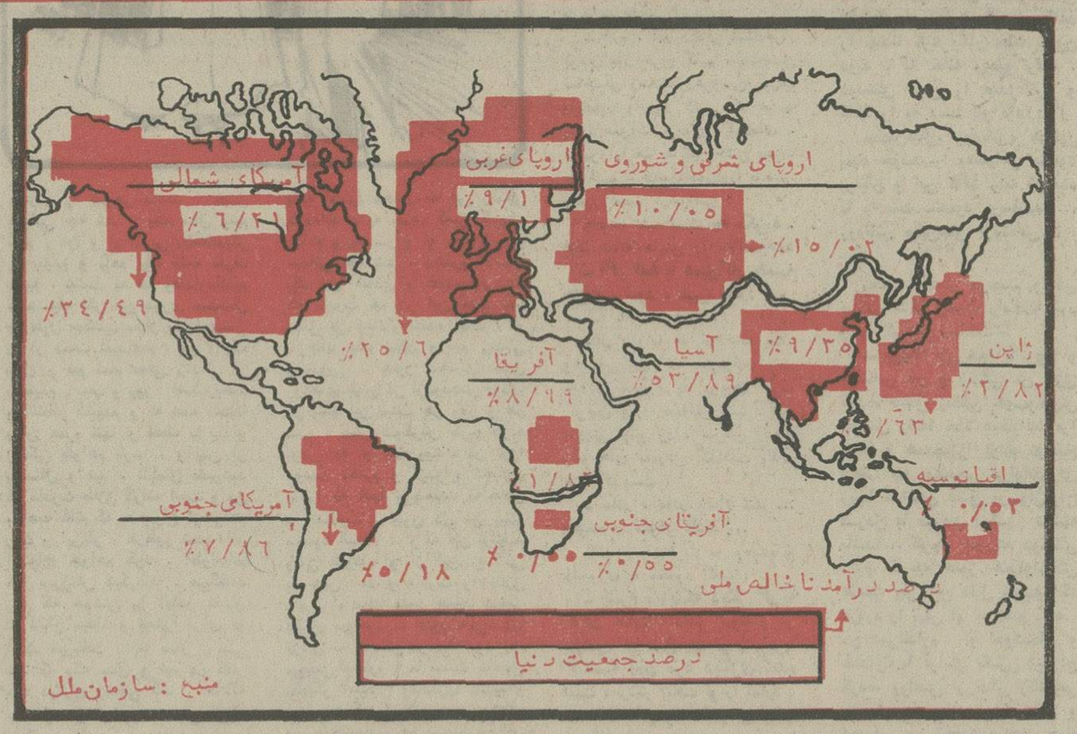

جرقه های هراس

خطر افزایش جمعیت در کلیه محافل بین‌المللی مورد توجه قرار گرفته است.

والاحضرت شاهدخت اشرف پهلوی ریاست عالیه هیات‌نمایندگی ایران درکنفرانس بین‌المللی جمعیت، که در بخارست تشکیل شد، با نگرانی به مسئله ازدیاد جمعیت اشاره کردند و اظهار داشتند:

«در حال حاضر جمعیت جهان نزدیک به چهار میلیارد نفراست و هنگامی که می‌اندیشیم در این چهارده روزکنفرانس سه‌میلیون نفر بر این جمعیت اضافه‌خواهد شد، آن هم جمعیتی که سربار گروه کثیری خواهند بود که خود زیر فشار شرایط مادی انسانی، دست و پا میزنند، در دل ما هراس می‌افکند».

● دکتر نوذری مدیر کل وزارت بهداری، در همین زمینه‌میگوید: «درحال حاضر توسعه بهداشت عمومی، بر افزایش جمعیت و توسعه اجتماعی و اقتصادی هر کشور تاثیر متقابل دارد. زمانی که وضع بهداشتی جوامع بالا رفت، اثرات آن بطور مستقیم در روند جمعیتی بروز میکند که یکی از آثار آن، کاهش مرگ و میر است که یک عامل مهم در افزایش جمعیت است.

سالهای شورش و نا امنی ... سالهای راهزنی وانقلاب.. سالهای جنگ و خونریزی ... و از میان این همه آشفتگی، «پانچوویلا» راهزن سابق و انقلابی امروز قدعلم میکند تا مکزیک رااز یوغ بیگانگان نجات دهد

از صبح فردا فقط در

سینما پارامونت

گیشه سینما پارامونت برای رزرو بلیط آماده است

جینالولو بریجیدا ...

بقیه از صفحه ۵

اکثریت خاموش شهرت یافته است. «این ایتالیا بسادگی، ایتالیای جینالولوبریجیداست برای همین از عکسها، برگردیم به عکاس».

«بنا بر آنچه به من گفتی، تو برای تهیه (ایتالیای من) خودت را بصورت یک عکاس آماتور، چنان‌کریم کردی‌که حتی در قلب شلوغ ترین خیابان های رم نیز، کسی تورا، جینالولو ـ بریجیدای باشهرت عالمگیر را، نشناخت.

«با اینحال در زیر این ظاهر گریم شده، جینالولو بریجیدای واقعی دست نخورده و عوض نشده، باقی مانده بود.

«منظورم ازاینها چیست؟ دارم سعی‌میکنم بگویم‌که‌تو، شخصیتی داری. بگذار بگویم شخصیتی قابل لمس که تورا از شخصیت حرفه‌ای‌ات جدا میکند. بطور اساسی شخصیتی نه آگاه، که تاریخی، روشن وبسیار دشوار برای روبرو شدن باو. من در اینجا دارم از شخصیتی حرف میزنم که احتمالا تو در تمام عمرت داشته‌ای، نه از زمانی‌که سینما را حرفه خود کردی.»

«یک زمان من نوشتم که سرنوشت بعضی از ستارگان سینما، جدا از آفرینش نقشی‌که بازی میکنند، در یک نوع مظهر زیبایی خلاصه‌میشود. من‌بریژیت باردو را مظهر زیبایی فرانسه خواندم و تورامظهر زیبایی‌ایتالیا. من به شباهت توبانابلوی «لافور نارینا» اثرمعروف «رافائل» اشاره کرده بودم. پارا ازاین فراتر میگذارم و میگویم که این‌شباهت فقط در ظاهر و بصورت‌فیزیک (مثلا حالت چشمها ـ صورت بیضی شکل، شکل دهان) محدود نمیشود. شاید اگر مدل خیالی رافائل هم مثل تو دوربین برمی‌داشت و ایتالیای خود را روی عکسهای مختلف جان میداد، نتیجه همین بود که اکنون در ایتالیای تو، جینای عزیز، دیده میشود. بااین تفاوت‌که ایتالیای تو، پراز اتومبیل وماشین است ولی‌ایتالیای مدل‌رافائل، ایتالیایی خالی از اینها میبود.»

«عکسهای تو جینای عزیز. درباره ایتالیایی با مردم واقعی، باهرجائی‌های فروتن، بافداکار های ذاتی، با لذتهای ساده، با احساسات خانوادگی، با مناظر باب طبع توریستها، باساختمان های چنان معروفی که اینک‌بنظر تقریبا‌نامریی‌می‌آیند، حرف‌میزند.»

«پیام عکسهای تو به‌اعتقادمن اینست:

ایتالیا یک زمان کشورارستو کرات‌ها، بامردمی عادی وطبیعی پراز انرژی ویک احساس قوی برای زیبایی بود. درست متضاد بااین ایتالیایی که تو باعکسهایت بما نشان میدهی، به کمک‌نمایش تصویر طبقه متوسط ایتالیا. ایتالیایی که کمتر خشن است. ایتالیایی که برای قشنگی، بیش از زیبایی اهمیت قایل میشود، ایتالیایی که درآن نه هیچکس خداپرست واقعی است و نه بت‌پرست راستین.

«همه اینها را تو باعکسهایت، دقیقا‌گفته‌ای. هرکس‌عکسهای تو رامی‌بیند، ریشه‌هایی راکه‌بااعماق وجود تو پیوسته است، میباید. عکسهای تویک دوستی صمیمانه را به‌بیننده منتقل میکند، مثل عکسی‌که از سوبیاکو ـ دهکده‌یی که در آنجا جینا بدنیا آمد ـ گرفته‌یی.»

آلبرتوموراویا

سالهاست که چنین فیلمی ندیده‌اید ... سالهاست که چنین اثر لطیف وزیبا وپر آنتریکی عرضه نشده است

از صبح فردا فقط در

سینما پولیدور

یک شاهکار بیسابقه و جسورانه از سینمای نسل ما

گیشه سینما پولیدور برای رزرو بلیط آماده است

قدرت اتمی آمریکا و شوروی در کفه‌های ترازو

علیرغم توافق برژنف ـ فورد در ولادی وستک خطر جنگ اتمی همچنان باقیست

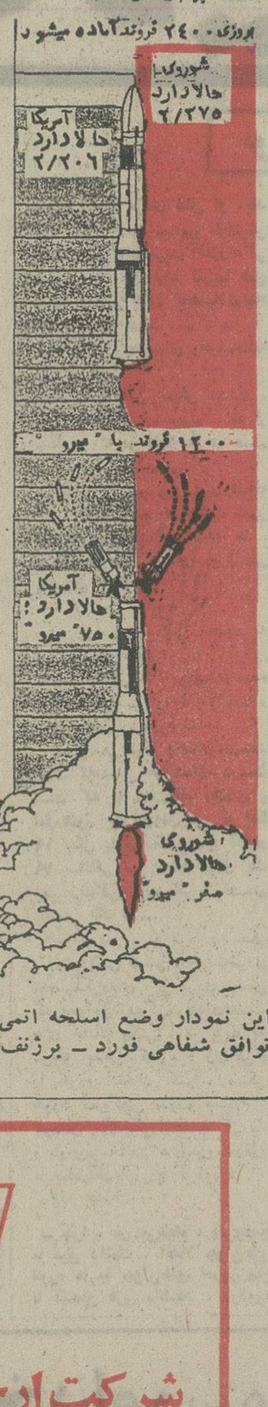

ماحصل آنچه در «ولادی‌وستک» بین جرالدفورد رئیس جمهوری ایالات متحده امریکا ولئونید برژنف دبیر اول حزب کمونیست‌شوروی گذشت «تاحدودی ازبرودتی که‌فضای کاخ‌سفید واشنگتن را در برگرفته بود، کاست، ولی توافق طرفین، در مورد تحدید سلاحهای هسته‌ای استراتژیک ـ که جرالدفورد و دکتر کیسینجر وزیر امور خارجه امریکا از «ولادی‌وستک» باخود به ارمغان آوردند ـ بزودی، بزانگیخته شدن. موج انتقاد های فراوان، در محافل آمریکائی را دربی آورد. کنگره امریکا ظاهرا پیش از آنکه نسبت به ماحصل‌توافق شفاهی جرالدفورد ولئونید برژنف از خود واکنش نشان دهد، به نحوه دیپلماسی جرالدفورد در این ماجرا توجه دارد.

جرالدفورد بمجرد بازگشت از مسکو، ۲۶ رهبرکنگره امریکا رابه کاخ سفید احضار کرد و دریافت شخصی خود را از مذاکرات مسکو برای آنها تشریح کرد. فورد گفت:

«آمریکاوشوروی موافقت کرده‌اند که تاسال ۱۹۸۵ میزان جنگ افزار های خود را محدود کنند.»

درحال حاضر ایالات متحده امریکا دوهزار و ۲۶۰ موشکهاره پیما دراختیار دارد ـ چه از نوع موشکهای قابل حمل بازیردریائی، وچه ازموشکهائی که وسیله‌هو اپیماهای بمب‌افکن دوربرواز حمل میشود ـ در اینحال شوروی‌نیز بنوبه‌خود دوهزار و ۳۷۵ موشک وبمب‌افکن در اختیار دارد.

فورد وبرژنف همچنین توافق کردند که هریک بنوبه خود ۱۲۰۰ موشک اتمی چند کلاهکی در اختیار داشته باشند.

درحال حاضر، گروه کثیری از رهبران کنگره امریکاظاهرا نسبت به‌آنچه جرالدفورد انجام داده، بی تفاوت مانده‌اند. ازجمله سناتور هنری‌جکسون ـ ازایالت واشنگتن، در صدر حمله کنندگان، به اقدامات رئیس جمهوری یادکرده پس‌از اینکه

بقیه در صفحه ۲۵

این نمودار وضع اسلحه اتمی دوابرقدرت درحال حاضر و درآینده است. توافق شفاهی فورد ـ برژنف، آمریکائیان را خشمگین کرد. علت خشم آنهارا دراین نمودار میتوان یافت

ارج ARJ

نامی‌که میشناسید و باآن اطمینان دارید

شرکت ارج بمنظور توسعه مراکز سرویس مجاز خود در شهرستانها سرویسکار واجد شرایط می‌پذیرد.

کسانی که دارای تجربه در تعمیر و سرویس لوازم خانگی مانند یخچال، فریزرخانگی، کولر آبی، بخاری، آبگرمکن نفتی و گازی، اجاق گاز وماشین لباسشوئی بوده‌ودارای تأسیساتی نیز باشند حق تقدم خواهند داشت.

داوطلبان باید یک دوره آموزشی را در تهران بگذرانند.

خواهشمند است برای ارائه مشخصات و مدارک خود و دریافت فرم درخواست با قسمت سرویس شرکت سهامی ارج ـ تهران، کیلومتر ۱۲ جاده کرج مکاتبه کنید و یا شخصاً مراجعه فرمائید.

شرکت سهامی ارج

استخدام در نیروی هوائی شاهنشاهی

نیروی هوائی شاهنشاهی تعدادی داوطلب برای تحصیل در دانشکده خلبانی با شرایط و امتیازات زیر استخدام مینماید.

الف ـ شرایط:

۱ـ تابعیت دولت شاهنشاهی ایران و متدین بیکی از ادیان اسلام، مسیحی، کلیمی و زرتشتی

۲ـ داشتن گواهینامه دوره کامل دبیرستان (ریاضی، طبیعی یا ادبی) و داشتن حداکثر سن ۲۴ سال (برای کسانی که خدمت زیر پرچم را انجام داده‌اند ۲۵ سال).

۳ـ داشتن صحت مزاج و تناسب اندام برابر گواهی بهداری نیروی هوائی و داشتن حداقل قد ۱۶۱ سانتیمتر.

۴ـ نداشتن پیشینه بد.

۵ـ نداشتن همسر و اولاد و کسان تحت‌تکفل و سپردن تعهدخدمت طبق‌مقررات ارتش‌شاهنشاهی

ب. حقوق و مزایا:

۱ـ دانشجویان درمدت تحصیل شبانه‌روزی بوده و علاوه بر اینکه هزینه‌ای متحمل نمیشوند ماهانه در سال یکم ۱۱۷۰۰ ریال و بلافاصله پس از آغاز پرواز ۱۷۹۵۰ ریال و در سال دوم مبلغ ۱۸۹۵۰ ریال و در سال سوم ۱۹۹۵۰ ریال دریافت خواهند داشت و پس‌از احراز موفقیت درآزمایشات و پایان دوره ضمن اخذ لیسانس نظامی به درجه ستواندومی خلبان مفتخر و برابر قانون ازترفیعات بعدی بهره‌مند میگردند.

۲ـ اولین حقوق و مزایای افسری درمرکز ۳۹۳۶۰ ریال و درخارج از مرکز حداکثر ۵۴۰۲۰ ریال خواهد بود.

۳ـ افسران ازمزایای گوناگون نظیرپس‌انداز تامین آتیه که با کمک وزارت جنگ و بهره‌حاصله مبلغ آن در صورت ۳۰ سال خدمت در حدود ۳۶۰۰۰۰۰ ریال بالغ میگردد. وامسکن یا شرایط مناسب استفاده از خانه‌های سازمانی، درمان رایگان خود و خانواده، خرید از فروشگاه‌های ارتشی با تخفیف قابل ملاحظه واعزام بدوره های خارج از کشور و غیره بهره‌مند میگردند.

داوطلبانی که پس از معاینات پزشکی تشخیص داده شد احتیاج به معالجه، عمل‌جراحی و سایر اقدامات بهداشتی و پزشکی داشته باشند تحت نظر بهداری نیروی هوائی تحت معالجه‌قرار گرفته و پس از سلامتی کامل دوره مربوطه را طی خواهند کرد.

داوطلبان برای استفاده از موقعیت و ثبت‌نام میتوانند هرچه زودتر با عین مدرک تحصیلی و فتوکپی آن عین شناسنامه (عکسدار)، و دوبرگ فتوکپی آن و ۲۲ قطعه عکس ۴×۳ تا تامین احتیاج همه روزه بجزاستثناء تعطیلات رسمی از ساعت ۷ الی ۱۴ در تهران به فرماندهی آموزش های هوائی واقع در خیابان دماوند، ایستگاه فرودگاه و در شهرستان ها به پایگاه‌ها و ایستگاه های هوائی و تیمهای سیار اعزامی‌مراجعه نمایند.

نیروی هوائی شاهنشاهی

آگهی مناقصه

اداره راه و ترابری استان ایلام و پشتکوه نگهداری ۹٫۲۵۰ کیلومتر راه ایستگاه مانیشت ماکروویو واقع درکیلومتر ۱۶ ایلام شامل تسطیح مستمر و ریزش برداری و برف روبی در فصل زمستان رابین پیمانکاران بمناقصه میگذارد.

پیشنهاد دهندگان بایستی پیشنهاد خودرا با ذکر حداقل مبلغ به حروف ـ جهت نگهداری راه مذکور بمدت یکسال در پاکت لاک‌ومهر شده بنام پاکت ب وضمانتنامه بانکی قابل قبول بمبلغ یکصد هزار ریال با اعتبار سه‌ماهه در پاکت جداگانه بنام پاکت الف به آدرس این اداره ارسال دارند پیشنهاد های واصله در ساعت ۱۰ صبح روز شنبه ۷٫۱۰٫۵۳ در این اداره باز و قرائت خواهد شد شرکت متقاضیان در کمیسیون مناقصه آزاد بوده و ارجاع کار به برنده مناقصه پس ازکسب موافقت از وزارت راه و ترابری خواهد بود.

اداره راه و ترابری استان ایلام وپشتکوه

آگهی کرایه اتوبوس

سازمان بیمه های اجتماعی بمنظور تامین وسیله‌رفت‌و برگشت کارکنان واحد های خوددرتهران نیازبه کرایه تعدادی اتوبوس بظرفیت ۴۵ نفر دارد، داوطلبان شرکت دراین‌مناقصه میتوانند برای کسب اطلاعات بیشتر ودریافت نمونه قرارداد وشرایط مناقصه همه‌روزه درساعات اداری لغایت ۲۰ آذرماه ۱۳۵۳ باطاق شماره ۵۱۳ کاخ‌سازمان بیمه های اجتماعی واقع در خیابان آیزنهاور مراجعه نمایند.

م‌الف ۱۸۰۲۸

سازمان بیمه های اجتماعی

آ ـ ۱۰۲۰۸۷

آگهی مناقصه شماره ۲۲٫۶۴٫۵۲ر۱۴۰۱ مورخ ۳٫۹٫۵۳

آمادگاه کرمانشاه نوزده قلم وسائل و اثاثیه دفتری جهت یگانهای لشگر ۸۱ زرهی و هفت قلم برای یگانهای پشتیبانی منطقه یک را از طریق مناقصه خریداری مینماید. پیشنهاد دهندگان میتوانند بامراجعه به آمادگاه کرمانشاه و ملاحظه نمونه وسائل و دریافت برگ مشخصات و شرایط معامله پیشنهاد خود را طبق مفاد برگ‌شرایط معامله تنظیم وتا ساعت ۹ صبح روز ۵۳٫۹٫۲۳ بدفتر شعبه پیمانهای آمادگاه تسلیم نمایند.

م‌الف ۱۸۲۱۱

اداره مناقصه گذار ـ آمادگاه ۵۱۱ صحرائی کرمانشاه

درخت دیدار

نوشته : رامین بهروز

دستش را بالا برد ، بالاتر ، و روی سینه‌اش، درست روی‌قلبش گذاشت ، سرش را جلو برد وبا صدایی که شوق واندوه را باهم داشت گفت :

– اینجا ، می فهمی وحیده ، اینجاست که درد می کند ... اینجاست که حس می کنم‌چیزی مثل یك چنگك آهنی داردخراش خراشش می کند ... اینجاست که می لرزد ، با یاد تو داغ‌می‌شود، دور از تو یخ می کند و در کنار تو میخواهدازشوق‌منفجر شود ...

وحیده خندید . دستش راجلو آورد . انگشت اشاره‌اش را با حالت ناز آلودی روی لب های محمود گذاشت . لب های خود را غنچه کرد و همانطور ناز آلود گفت :

– آه ، محمود ، عزیزم .... این حرفها ....

محمود نگذاشت وحیده‌کلامش را تمام کند :

– نه ، گوش کن، من باید همه چیز را به‌تو بگویم ....دست کم تو یك نفر که بایدبدانی ... تو که باید بدانی که اگر یك روز حتی خیال کنم من و تو را از هم جدا خواهند کرد ،همان روز ، همان دقیقه می‌میرم ،باور کن وحیده،من آدم‌ضعیفی نیستم، من یك عمر با مشکلات وسختی ها جنگیده‌ام ، من همیشه مثل یك کوه در مقابل تند باد های مشکلات ایستاده‌ام .... اما این بار ، اصلاهمه‌چیزفرق می‌کند... حالا من در مقابل تو دیگر کوه نیستم ، یك شاخه خشك درختم که با هربادملایمی می شکند... عشق تو هم فقط یك تند باد نیست ، طوفانی است که هزارها درخت را سر راه خود از جامی کند ...

وحیده همانطور نازآلوده – و این بار با اندکی شگفتی –گفت:

– آه ، عزیزم ، اصلا این‌حرف ها را برای چه میزنی ؟ ....مگر از من اشتباهی سر زده؟ مگر من ...

محمود ، بار دیگر کلام‌اورا ناتمام گذاشت :

– از تو، نه ، اما از سرنوشت چه بگویم ...

– بگو ، هر چه شده بگو...

محمود سرش را با درد تکان داد :

– همین یك ساعت پیش با پدرت بودم . با هزار امید و آرزو به دیدنش رفتم ، اما خسته و دلمرده برگشتم ...

وحیده حالا دیگر از هیجان‌و اضطراب می لرزید :

– ای وای چرا ، چرا محمود؟ مگرچه شد؟ پدرم چه گفت؟

– به چشمهایم نگاه کن ،رنك خون را در اشك گوشه چشمانم ببین تا خودت بدانی چه شده است ... پدرت به من خندید ، مرا مسخره کرد . گفت چطور ممکن است مردی مثل او ،یك مرد برومند سرشناس ،دخترش را به من که‌جوانی‌در آغاز زندگی هستم ، از مال دنیا تقریبا هیچ ندارم و حتی هنوز تحصیلاتم تمام نشده است بدهد ....

اشك در چشمهای وحیده‌حلقه زد :

– نه ! این ممکن نیست . خودم با او حرف میزنم . به او میگویم که من فقط مال تو هستم و بی‌تو میمیرم؟ ...

باد آخر شهریور توی شاخه های خشك تك درخت‌حاشیه شهر می‌پیچید و صدای شاخه ها ، صدای هق‌هق گریه آن دو را می پوشاند .

***

– چرا پدر ؟ چرا محمود به درد من نمی‌خورد ؟

پدر دستش را زیر چانه‌وحیده گذاشت ، سر او را بالاآورد و توی چشمایش خیره شد :

– تو نمی فهمی وحیده .درست است که درس خوانده‌ای، درست است که به دانشگاه رفته‌ای ، اما هنوز یك بچه‌ای ... تو فقط ۱۹ سال داری دخترم ، و آدم‌در ۱۹ سالگی نمی تواند برای یك عمر زندگی آینده‌اش تصمیم درستی بگیرد ...

– اما پدر ، تو مرد روشنفکر و روشن‌بینی هستی . خودت‌مردی تحصیلکرده‌ای ، تو مردی نیستی که بخواهی زندگی‌مرا‌فدای‌تعصب های خشك بکنی . تو باید به من‌حق بدهی که مرد زندگی‌ام را خودم انتخاب کنم . مگر خودت نمی‌گفتی تو و مادرم ، خودتان یکدیگر‌راانتخاب کردید و باوجود مخالفت های‌پدرومادرتان با یکدیگر ازدواج کردید ؟

پدر خندید :

– چرا ، من می‌گفتم . ولی‌وضع ما فرق داشت . اصلا جوان‌های دوره ما با جوان‌های امروززمین تا آسمان فرق داشتند . دردوره ما یک پسر در ۱۵ سالگی مرد کاملی بود و یک دختر در ۱۰ سالگی چیزی از یک زن کم نداشت . وانگهی ، من مردزندگی بودم . من واقعا عاشق مادرت بودم و واقعا میخواستم با او زندگی کنم ...

وحیده اشکهایش را با پشت دست پاک کرد :

– نگفتم که این حرفها راقبول ندارم ، اما تو از کجا میگویی که محمود واقعا عاشق من‌نیست و نمیخواهد واقعا با من زندگی کند ؟

پدر سیگاری انتشرزد. رودرروی وحیده ، روی یک صندلی راحتی نشست ، آه بلندی کشید و به نقطه نامعلومی خیره شد :

– اخر .. من و مادرت امتحان وفاداری نسبت به عشق‌مان را دادیم و از این امتحان سربلند بیرون آمدیم .

– امتحان ؟! چه امتحانی ؟!

پدریک محکمی به‌سیگارش زد :

– ببین دخترم . من و مادرت تصمیم گرفته بودیم از این ماجری برای تو که یکی یکدانه ماهستی، هرگز حرفی نزنیم . اما تو داری مرا مجبور میکنی وحیده ..

– ماجری ؟ کدام ماجری ؟

یادآوری خاطرات گذشته اشک به چشمان پدر اورده بود :

– وقتی من و مادرت عاشق همدیگر شدیم ، پدر او هم بااین ازدواج من مخالف بود . پدرش میخواست او را به پسر عموی خودش بدهد . بالاخره‌هم به ناله های‌من و اشک‌های مادرت‌توجهی نکرد و دخترش را با زورکتك‌به خانه پسرعموی خودش فرستاد.

وحیده از جا پرید :

– ای‌وای ! مادر من ، پیش از تو با مرد دیگری ازدواج کرده بود ؟

پدر سرش را تکان داد :

– اره .. اما عجله نکن . بگذار بقیه‌اش را هم بگویم ..

– بگو ، زودتر بگو ، پدر ..

– من و مادرت قبلا این فاجعه را پیش‌بینی کرده بودیم و قسم خوردیم که فقط مرگ ما را از یکدیگر جدا خواهد کرد . بعد که مادرت را شوهر دادند . خیال می‌کنی چه شد ؟ یک سال ونیم تمام . من و او ، بی‌انکه‌همدیگر را ببینیم و باهم یک کلمه حرف بزنیم ، نسبت به هم وفادارماندیم همچنانکه اگر این دوری صدسال هم طول میکشید،ماباز وفاداری‌مان را از دست نمیدادیم . من ، یک سال و نیم تمام معنی زندگی را نفهمیدم . شب و روز اشکریختم و انتظار کشیدم و به همه گفتم‌تا پایان عمرم تنها و فقط با یاداو زندگی خواهم کرد .. و پس از یکسال و نیم ، ناگهان خبرامد که مادرت طلاق گرفته است و من به همه گفتم که به سراغ اوخواهم رفت و این‌بار ، هرطور شده بااو ازدواج خواهم کرد . اطرافیانم مرا سرزنش میکردند . می‌گفتند زنی که خودش را آنقدر عاشق تو نشان میداد و ظاهرا برای تو اشک میریخت ، اما دلش راضی شد که یک سال و نیم در کنار مرد دیگری زندگی کند ، حالابه چه درد تو میخورد ؟ ولی من‌که میدانستم مادر تو ، دلش به‌این زندگی یکسال‌و نیم‌راضی‌نبوده، بلکه او را مجبور به این زندگی کرده‌اند ، به حرف کسی گوش ندادم و به سراغ او رفتم .. و میدانی چه شد ، دخترم ؟ با یک دنیا شادی و خوشبختی‌دیدم که مادرت هم در این مدت به عشق من وفادار مانده است : او باوجود یک سال و نیم زندگی زناشویی ، هنوز دختری مثل روزهای پیش از ازدواجش بود.. در تمام این مدت هر روز و هر شب ، پیش شوهرش گریه کرده بود ، به او گفته بود « من تورا دوست ندارم و ازدواج اجباری ما را نه خدا می‌پسندد نه‌اخلاق و انسانیت ، چون دل من پیش محمود است» .. و به این ترتیب، وقتی شوهر او از این زندگی به جان آمد و مادرت را طلاق داد ، مادرت هنوز همان «دختر عشق» من بود .. هنوز حتی‌دست مردی به دستش نرسیده بود ... می‌بینی دخترم ؟ ما نسبت به‌عشق یکدیگر امتحان وفاداری دادیم و این بود که‌یکدیگرپدرو مادر مخالف وسرسخت‌مادرت‌هم دست‌ازمخالفت‌و سرسختی برداشتندواین باردختر شان را به مادادند.. حالامتوجه شدی که من و مادرت ، با تو و محمود چقدر فرق داشتیم ؟..

وحیده که حیرت و شوق و احساس احترام به عشق پرشکوه پدر و مادرش داغش کرده بود ، آرام گفت :

– حالا چه میگویی پدر ؟یعنی میگویی‌من‌و محمود هم‌چنین‌امتحانی بدهیم ؟ من هم شوهرکنم وپس از یکسال ونیم به صورت‌دختری که‌دست‌شوهرش‌به‌دستش‌نرسیده طلاق بگیرم واگر در این مدت محمود هم نسبت به من وفادار مانده بود با او ازدواج کنم ؟..

پدر شانه‌هایش را بالاانداخت:

– نه . لازم نیست تو هم‌شوهر کن . اما من حاضر نیستم‌دختر یکی یکدانه‌ام را که اینهمه به پایش زحمت کشیده‌ام ، به هر مردی که از راه رسید بدهم . حالا که اینطور است ، دست کم اجازه بده من ، با کمك خودتو ، محمود را امتحان کنم تا خیالم راحت شود .

– چطور میخواهی امتحانش کنی ؟

– با یك عروسی ساختگی !

– ساختگی ؟!

– آره . فقط کافی است‌هزار تومان پول خرج کنیم ، یك‌جشن ساختگی ومختصر عروسی‌بگیریم واینطور وانمود کنیم که تو با پسر عمویت ازدواج کرده‌ای . محمود را هم به این جشن دعوت می‌کنیم تا عکس‌العمل‌اورا ببینیم. چطور است ؟ موافقی ؟

وحیده نمیدانست چه بگوید . فقط شانه هایش را بالاانداخت:

– اگر فقط با همین کار ،قضیه حل می شود ، عیبی ندارد ...

***

مثل دیوانه ها از خانه پدر وحیده‌بیرون آمد . دیوانه‌وار در خیابان شروع به دویدن کرد. گریان وارد خانه‌اش شد . کنار مادرش زانو زد . سرش راروی زانو های مادرش گذاشت وهای های گریست :

– مادر ، مادر، تمام شد ... وحیده را شوهر دادند ...

مادر ، با نفرت به وحیده و دلسوزی به محمود گفت :

– پسرم ، اینکه دیگر گریه کردن ندارد . دختر بیوفا و بی ارزشی که عشق پاك تو را زیرپا گذاشته وزن مرد دیگری شده است ، دیگر لیاقت تو را ندارد . از دست رفتن یك دختر بی لیاقت هم که ...

محمود با فریاد حرف مادرش را قطع کرد :

– نه ، نه مادر ، اینطورحرف نزن . گر چه وحیده بیوفایی کرده ، گرچه بی‌مقدمه و بدون آنکه قبلا حتی یك کلمه در این مورد حرف زده باشد شوهر کرده است ، ولی او هنوز عشق من ، الاهه رویاهای من ، همه زندگی من است ... من او را فراموش نکرده‌ام و هرگز هم فراموش نخواهم کرد...

***

– پدر ، آیا امتحان پس دادن پس نشد؟ الان درست‌دوماه است که‌من ومحمود همدیگر را ندیده‌ایم و در تمام این مدت محمود فکرکرده آن‌صحنه‌واقعی بوده است و من براستی شوهر کرده‌ام ...

پدر سرش را آهسته تکان داد :

– بسیار خوب . حالا دیگر مانعی ندارد که تو به دیدار محمود بروی. اما وقتی ازدیدار محمود برگشتی، اگر بازهم‌معتقد بودی که نسبت به تووفادارمانده واگر بازهم دوستش داشتی ، دیگرمن حرفی‌نخواهم داشت...

وحیده باشادی دیوانه‌واری‌از اتاق بیرون دوید . روی یکتکه کاغذنوشت: «عزیزم،محمودجان، باتو یکدنیا حرف دارم . باید هرچه زودتر تو را ببینم تا همه چیزرا برایت بگویم . ساعت پنج بعدازظهر امروز می‌بینمت . همانجا ، زیر همان تك درخت حاشیه شهر، جای دیدارهای همیشگی‌مان‌منتظرت هستم». کاغذ را چندتا کرد و از خانه بیرون دوید . به خانه روبرو رفت . دوستش مهین را صدا کرد و کاغذ را به دست او داد :

–مهین‌جان، زودباش، هرطور شده خودت را به‌خواهر محمود برسان و این کاغذ رابه او بده تا به‌دست محمود برساند ... زودباش مهین‌جان ،زودباش...

***

محمود، اشک درچشم وبغض درگلو، کاغذ وحیده رامچاله کرد و به گوشه‌یی‌انداخت :

– بی‌وفا! بی‌رحم! با روح و احساس من و زندگی من بازی کرده، دنبال زندگی خوب‌وخوش خودش رفته، حالا میخواهد مرا ببیند و همه‌چیزرا برایم توضیح بدهد! چه توضیحی می‌تواندبرای زیبا گذاشتن عشق من وازدواج کردن با مردی دیگر داشته باشد؟... گرچه هنوزهم دوستش دارم، گرچه هنوز هم‌دیوانه‌اش هستم، ولی این دلیل نمیشود که غرورم را پیش او خرد کنم . نه.. من نمی‌گذارم او خوشحال و خندان، با آرایش بکنن ازدواج کرده، وراضی اززندگی زناشویی به‌دیدار من بیاید و به عشق و احساس من بخندد و چند جمله مزخرف به عنوان توضیح تحویلم بدهد و برود... نه، من همغرورم را حفظ می‌کنم ...

★★★

وحیده ده دقیقه زودتر ازپنج خود را به درخت دیدار رساند. و پنج دقیقه پس‌از پنج بود که یک اتومبیل از راه رسید وکنار درخت ایستاد . از اتومبیل سه نفرپیاده‌شدند: محمود، خواهرش شهلا و یکدختر دیگر که وحیده او را هرگز ندیده بود. هر سه بطرف وحیده آمدند . وحیده خندید . و جلو دوید . محمود هم خندید :

– سلام ، وحیده ، خوشحالم که پس ازدوماه می‌بینمت... روز عروسی‌ات فرصت نشد به تو تبریک بگویم . حالا میگویم و...

وحیده میخواست فریاد بزند «کدام عروسی؟ آنچه تو دیدی فقط یکصحنه‌سازی‌برای امتحان وفاداری تو بود... یکعروسی ساختگی با نقشه «پدرم» ولی محمود به اومهلت‌نداد وبلافاصله دنبال کلامش را گرفت :

– تبریک میگویم و... زنم سودابه‌را معرفی میکنم... خودت که میدانی، وقتی تو شوهرکردی و رفتی، دیگر احمقانه بودکه من هم مثل عشاق دوره لیلی‌ومجنون درکنج خانه بمانم یا سر بیابان بگذارم و روز و شب گریه کنم. خوب، منهم ناچار بودم ازدواج کنم دیگر، نبودم ؟...

وحیده نتوانست بغضش را فرو بخورد :

– چرا محمود...چرا... توهم مجبوربودی توهم حق داشتی...

شهلا و سودابه شروع به شوخی و خنده کردند . سودابه خودش را لوس کرد :

– محمودجان ، عزیزم ... همین خانم بود دختری که تو دیوانه‌اش‌بودی‌وبرایش‌میمردی؟..

– آره عزیزم ... خوب دیگر، جوانی است و ...

وحیده دیگر طاقت نیاورد . فریاد زد :

– خفه‌شو محمود!.. خفه‌شو خانم!.. همه‌تان خفه شوید و گورتان را گمکنید ...

و بعد شروع به دویدن کرد.

وقتی وحیده از نظر آنها دور شد، هرسه سوار اتومبیل‌شدندو درجهت مخالف وحیده به راه افتادند . توی اتومبیل ، محمود روکرد به شهلا :

– شهلا ، اما این دوست تو سودابه‌خانم ، واقعا باید میرفت یک هنرپیشه‌تئاتر میشد... دیدی چقدر عالی توانست نقش زن مرا بازی کند ...

سودابه آرام خندید :

– خوب،محمودآقا،حالاراضی شدید؟ غرورتان پیش معشوقه قشنگتان حفظ شد ؟..

– متشکرم سودابه‌خانم. واقعا متشکرم...

★★★

یک ساعت بعد ، وحیده‌دوباره خود را به درخت دیدار رسانده بود . اما این‌بار، یک رشته‌طناب هم با خود داشت...

و چند دقیقه بعد ، باد ملایمی که می‌وزید ، پیکربیجان وحیده راکه خودرا از شاخه‌های‌درخت دیدار آویخته بود، در فضای خالی تکان تکان میداد...

خبر – داستان هفته

کتابهای موردنیاز خودرا

از فروشگاه های

امیرکبیر

بخواهید.

آگهی استخدام رسمی

سازمان ترویج وزارت کشاورزی و منابع طبیعی طبق مفاد قانون استخدام کشوری ۸۶ نفر را ازطریق امتحان و مسابقه بشرح‌زیر استخدام میکند .

ردیف	عنوان طبقه‌شغلی	محل جغرافیائی خدمت	تعداد مورد نیاز	شرایط احراز	گروه‌قطعی‌شغل
۱	کارشناس ترویج کشاورزی یك	زاهدان ۲ نفر – بندر عباس ۲ نفر – خرم‌آباد لرستان – سراوان – زابل – اردکان – تفت – بوشهر – بدره و دره‌شهر–گنبد کاوس«حومه»– چاه‌بهار– کنگاور – خرم‌آباد «الشتر » ایرانشهر «بمپور» شاهی«جویبار»نقده «اشنویه» داراب –«هوشیوار»رفسنجان «حومه غربی » نیشابور – «دربقاضی » تربت حیدریه «حومه»بجنورد«مانه‌وسلمقان» هر کدام یکنفر	۲۳ نفر	دارا بودن دانشنامه فوق لیسانس یا لیسانس کشاورزی‌وطی‌دوره‌ترویج	۷
۲	تکنیسین ترویج کشاورزی یك	اصفهان « لنجان » ۶ نفر – بندرلنگه ۶ نفر –میناب ۴ نفر– مهران ۳نفر – دهنوان ۵ نفر– بیرجند ۳ نفر – کاشمر ۲ نفر – طبس ۲ نفر –سراب– میانه–اردبیل–ماکو – خوی– شاهپور –سردشت–شاه‌آباد غرب –اهواز –خرمشهر – بهبهان – رامهرمز – ایذه– کرمان – سیرجان – بم – مشهد–بجنورد–تربت‌حیدریه –سبزوار– دره‌گز–شیروان– شهرضا –سقز –ایرانشهر– سراوان – بزاز جان – دره‌شهر–شیراز – داراب – بندر عباس – زاهدان –هر کدام یکنفر	۶۳ نفر	دارا بودن مدرك تحصیلی دیپلم کامل متوسطه یا دیپلم کشاورزی وطی‌دوره سپاهی ترویج و آبادانی	۴

داوطلبان واجد شرایط میتوانند برگ درخواست‌ذیل این آگهی را تکمیل و همراه با دو قطعه از آخرین عکس ۴ × ۳ خود و رسید بانکی مبنی بر پرداخت ۴۰۰ ریال برای ردیف یك و۳۵۰ ریال برای ردیف ۲ بحساب ۹۸۰ بانك مرکزی در یکی از شعب بانك‌ملی‌ایران‌بعنوان حق ثبت نام داوطلبان استخدام حداکثر ده روزپس‌از انتشار این‌آگهی باپست سفارشی بنشانی تهران خیابان‌زاهد سازمان ترویج کشاورزی ارسال دارند .بتقاضا هائیکه فاقد رسید بانکی بوده و یا پس از این‌تاریخ به پست تحویل داده شود. ترتیب اثر داده نخواهد شد . (وجه مذکور بهیچوجه مسترد نمیشود) پروانه ورود بجلسه امتحان و مسابقه در تاریخ ۲۵ر۱۰ر۵۳ در محل فوق بین داوطلبان توزیع خواهد شد . محل‌و تاریخ‌امتحان در پروانه مذکور درج شده است .

وزارت کشاورزی و منابع طبیعی

برگ درخواست شغل از سازمان ترویج وزارت کشاورزی ومنابع طبیعی

نام — نام خانوادگی — نام پدر — شماره‌شناسنامه‌ومحل‌صدور

تاریخ تولد — آخرین‌مدرك‌و رشته‌تحصیلی — وضع خدمت نظام‌وظیفه

شهرمورد‌تقاضا (فقط یك شهر) — شغل مورد تقاضا (فقط یك شغل)

نشانی کامل:شهر — خیابان — کوچه — شماره منزل

امضاء داوطلب

م الف ۱۸۱۸۹

آگهی مزایده

شرکت دخانیات ایران ۲۷ قلم اجناس و ماشین‌آلات اسقاط وضایعات موجود در قسمتهای مرکزی خود رابشرح‌زیر: ۱– تخته صندوقی تفکیك شده ۲– خرده چوب و خرده تخته ۳– خرده کاغذ مخلوط با جعبه مقوائی ۴– کارتن‌مستعمل فشنگی و مقوای جای‌فیلتر ۵– کاغذشبه‌گرافت ۶– صندلی سینمائی فرسوده ۷– سیم وکابل فرسوده ۸–ترانسفورموتور پائین آورنده ولتاژ ۹– آسانسور پنج تنی باری (جرثقیل)۱۰– حلقه بوبین و لوله بوبین ۱۱– ماشین تراش نیم متری ۱۲– ماشین بسته‌بندی ناقص ۱۳– بوبین و ته بوبین سلفان ۱۴– گونی برنجی و جیوباتی بظرفیت مختلف ۱۵– فربرقی بزرگ‌و کوچك ۱۶– ماشین قدیمی سیب زمینی خلال‌کنی و پوست کنی ۱۷– آهن آلات و خرده آهن ۱۸– دستگاه چاپ نقشه بوسیله گازآمونیاك ۱۹– اره مجمعه با پایه روسی ۲۰– اره تسمه مارك‌لئوناردو آلمانی ۲۱– ماشین چاپ‌سیلیندردو ورقه‌ای ۲۲– ماشین چاپ رنگی۲۳–ته‌جعبه‌اشنوصد عددی ۲۴–باندرول دستی (جعبه صدعدد) ۲۵– ماشین اره تسمه مارك‌کومینیوم انگلیسی ۲۶– تسمه آهنی غیر کلاف ۲۷– خرده ورق روی غیر قابل مصرف از طریق مزایده بفروش میرساند .علاقمندان شرکت در مزایده باید قبل از تسلیم پیشنهاد برای دریافت برگ مشخصات و شرایط مزایده به اداره اموال شرکت واقع در خیابان قزوین مراجعه و پیشنهاد خود را با رعایت کامل مفاد برگ شرایط بضمیمه یك نسخه از برگ شرایط مزایده امضاء شده تا ساعت ۱۴ روز شنبه ۷ر۱۰ر۵۳ بدفتر شرکت دخانیات واقع در خیابان ایرانشهر تسلیم نمایند .

پیشنهادات رسیده در ساعت ده صبح روزیکشنبه ۸ر۱۰ر۵۳ در حضور کمیسیون مزایده در اداره اموال باز و قرائت خواهد شد . م الف ۱۸۱۹۰

شرکت دخانیات ایران

اطلاعیه وزارت علوم وآموزش‌عالی سازمان امور دانشجویان‌کشور

بدینوسیله باطلاع اولیاء دانش آموزانیکه فرزندان ذکور آنان متولد سال ۱۳۳۶ ببعد بوده و قبل از رسیدن بسن مشمولیت و با مدرك تحصیلی کمتر از دیپلم دبیرستان از تاریخ ۱۸ر۲ر۵۰ ببعد برای ادامه تحصیل با کذرنامه عادی بخارج از کشور عزیمت نموده‌اند میرساند.

چون آخرین مهلت صدور معافیت تحصیلی برای متولدین ۱۳۳۶ ، تا اخر اسفند ماه ۱۳۵۳ میباشد (متولدین سالهای بعد با تفاوت یکسال بیشتر) خواهشمند است اولیاء آنان برای استفاده از تبصره ۲ ماده ۳۶ قانون وظیفه عمومی که عینا در زیر درج میگردد هرچه زودتر و قبل از پایان مهلت مقرر بنشانی دفتر امور دانشجویان خارج واقع در خیابان کریمخان زند خیابان مدیری شماره ۲۶ اطاق ۱۰۲ مراجعه ونسبت بتشکیل‌و تکمیل پرونده تحصیلی فرزندان خود جهت‌صدور معافیت تحصیلی اقدام نمایند .

دفتر امور دانشجویان خارج

متن تبصره ۲ ماده ۳۶ قانون وظیفه‌عمومی

تبصره ۲– کسانیکه بخواهند فرزندان خودرا از دوره دوم دبیرستان و یا پس از خاتمه دوره راهنمائی تحصیلی وقبل ازرسیدن بسن‌مشمولیت برای ادامه تحصیل به خارج از کشور اعزام دارند باید قبلا برای تائید صلاحیت مالی و اخلاقی‌به کمیسیونی مرکب از نمایندگان نخست وزیری، وزارت علوم و آموزش عالی . وزارت کشور ، وزارت آموزش و پرورش و اداره وظیفه عمومی که بلافاصله پس از تصویب این قانون‌تشکیل‌میشود مراجعه کنند ودر صورتیکه اکثریت اعضا حاضر کمیسیون مزبور صلاحیت آنهارامورد تاییدقرار دهند این قبیل دانش‌آموزان نیز می توانند از معافیت تحصیلی برای ادامه تحصیل در خارج از کشور استفاده نمایند . م الف ۱۸۲۱۵

یك شاهکار جدید علمی ازکشور سوئد

ماشین حساب فاسیت ۱۱۴۵

این ماشین حساب تازه‌ترین پدیده های علمی صنعت ماشین حساب را دربردارد.

ماشین حسابهای معمولی درانواع واقسام مختلف درادارات امروزی دیده میشود ولی بمحض آنکه ماشین حساب جدید فاسیت ۱۱۴۵ رابه‌بینید فوراً متوجه امتیازات فاسیت میشوید.

به امتیازات فاسیت توجه فرمائید :

- این ماشین حساب ۱۰ رقمی رومیزی است که تمام چهار عمل اصلی را انجام میدهد وبعلاوه ارقام را به هرتوانی حتی اعشاری میرساند.
- هم با برق وهم باطری کار میکند.
- بجای نوار دارای حلقه است که میتواند تا ۵۰۰۰۰ خط چاپ کند.
- موتور این ماشین بطور متناوب کار میکند و وقتی ماشین حساب کار نمی کند، خود به خود موتور قطع میشود.

ماشین حسابهای فاسیت همچنین در نوع ۱۱۴۷ موجودی باشد، که دارای ۱۳ رقم ویك حافظه است. همینطور فاسیت ۱۱۴۹ که دو حافظه دارد.

این همه وجه تمایز فاسیت ۱۱۴۵ با ماشین های مشابه است. آنچه مهم میباشد این است که وقتی یك ماشین حساب فاسیت ۱۱۴۵ خریداری فرمودید، برای سرویس وسایر خدمات ماهیشه درخدمت شما خواهیم بود.

فاسیت ۱۱۴۵ ساخت سوئد است و در ایران توسط : شرکت ایران وسوئد پخش وتوزیع میشود.

ایران وسوئد ازسال ۱۹۳۴ تاکنون یعنی ۴۰ سال در امر ماشین حساب در ایران سابقه وشهرت درخشان دارد.

تمام ماشینهای حساب فاسیت یك سال تمام تضمین شده است

FACIT

شرکت ایران وسوئد

۲۱۲– بلوار الیزابت

تهران – ایران تلفن ۶۶۸۶۰۰–۴

نیازمندیهای اطلاعات تلفنی آگهی قبول میکند

۳۱۱۲۲۴-۳۱۱۲۲۵
۳۱۱۲۲۹-۳۱۱۲۳۰

اثاثیه

فرش دست دوم
ماشین تحریرهای فارسی‌ولاتین
دست دوم فروشی ۸۲۶۲۰۵
تایپ ناصر دروازه دولت‌مقابل سعدی

یک دست مبل استیل ـ دو قطعه فرش چینی مدور ـ ماشین ظرفشوئی جنرال‌الکتریک‌ساخت آمریکا و مقداری لوازم خانه همه ساخت خارج به فروش میرسد . بعد از ظهرها تلفن ۹۳۵۷۷۰

فروش لباس دست دوم زنانه
تا بیستم آذرماه جاده قدیم شمیران خیابان خواجه نصیر کوچه ولیعهد پلاک ۱۶ تلفن ۷۵۲۱۹۴
آ ـ ۱۸۶۶۵

خرید

بازرگانی فرش کیهان
۸۳۰۹۰۴ و ۸۲۳۷۷۶
خریدار نقدی همه رقم فرش کهنه ونو جهت‌صادرات‌وروزولت میدان ۲۵ شهریور.

نمایشگاه فرش شایان
تلفن ۶۶۱۰۶۹ بهترین خریدار فرش و قالیچه های کهنه و نو با قیمت عادلانه جهت صادرات

کاخ فرش کارلو
تلفن ۴۲۶۴۱
عادلانه ترین خریدار فرشهای نو و کهنه شما جهت صادرات در اسرع وقت .

فروشگاه آستار۲۱
۹۲۶۴۰۲
بهترین خریدار یخچال برقی و نفتی . تلویزیون و غیره ...

فروشگاه آسیا۳۲
۹۲۲۸۳۲
خریدار فرش یخچال برقی و نفتی تلویزیون و غیره

جهان کالا
۹۲۵۴۵۸
خریدار یخچال تلویزیون ولوازم منزل شما

ایران‌فرش ۷۷۴۹۷۲
فرشهای کهنه وسایر لوازم‌منزل بهر مبلغ نقدا بیشتر ازسایرین خریداریم تلفن ۷۷۷۰۲۵

فرش کرمانشاهی ۸۴۶۵۲۴
خریدار و فروشنده انواع‌فرش
آ ـ ۱۵۷۶۷

خریدار عتیقه برای کلکسیون چینی و بلور ، برنز ، ترمه ، نقاشی کهنه ، نقره ، فرش ۳۱۹۶۸۴

فروشگاه آریا۹۳
۹۲۹۳۹۳
خریدار فرش وسایر لوازم‌منزل

کلیه لوازم خانگی شما را خریداریم تلفن ۸۷۱۲۱۲

فرش زنجانی ۳۴۹۴۳۸

مبل ودکوراسیون

مبل ابتکار سلسبیل مقابل‌سینما خرم همه نوع مبلمان‌نقدواقساط تلفن ۹۵۳۷۲۶
آ ـ ۱۸۶۴۳

شستشوی مبل وفرش

گلین سرویس
خشکشوئی مبل فرش موکت با دستگاه و پرده با نصب‌مجانی تلفن ۹۵۲۵۴۶

خشکشوئی مبلمان‌ادیب
یکدست ۵۰ تومان
خشکشوئی پرده پارچه‌وکرکره بانصب‌مجانی ۹۵۶۵۶۵

سرویس آلمان‌بزرگترین
خشکشوئی مبلمان فرش موکت پرده درمحل ۷۹۵۳۰۷

دوراکلین‌سرویس‌امریکا
با تکنیک برترگرانتر مطمئن‌تر تلفن‌های ۸۴۸۳۹۵ و ۸۴۸۳۹۶ و ۸۴۵۶۸۳

کارخانه قالیشوئی‌اطلس
تلفن ۹۵۲۵۴۶ و ۹۷۰۵۴۳۰

شستشوی مبل و پرده مرجان خشکشوئی مبل‌و پرده‌درمحل تلفن۹۵۹۵۱۷

کورش تلفن ۹۵۸۳۰۹
قالیشوئی رفوگری لکه‌گیری ۱ـ۱۵

کارخانه قالیشوئی ادیب ۹۵۶۵۶۵ و ۹۵۲۴۵۴

تعمیرات و رفوگری فرش های نو و کهنه و لکه‌گیری فرش و قالیشوئی پذیرفته میشود تلفن ۳۹۲۵۴۵ آدرس‌خیابان‌فردوسی شمالی نبش کوشک پاساژ کوشک
آ ـ ۱۳۰۲۱

آنتن تلویزیون

جی بی سی
فقط ۱۰۰ تومان ۷۷۶۹۴۴

نصب آنتن

تمام کانال ضدزنگ‌باضمانتنامه ۷۵۴۵۸۹

تعمیرات

تلویزیون
تعمیرگاه تلویزیون الکترون با تائیدوزارت‌کار ۷۶۲۶۸۲
تعمیرتلویزیونهای R.C.A-R.T.I شاوب لورنس . فیلیپس.سیرا تلفونکن و سایر مارکهاسرویس مجهز سیار درشهروشمیرانات

ایران الکترونیک
تعمیرگاه انواع‌تلویزیون های‌لامپی‌وترانزیستوری
۷۷۶۹۴۴
یگانه تعمیرگاه مجاز شاوب‌لورنس‌فیلیپس‌بلر
R.C.A-R.T.I
تلفونکن‌گراندیک‌زیمنس و سایر مارکها‌باضمانت نامه کتبی تلفن۳۱۱۵۱۷

تعمیرگاه مجاز شماره ۱۱ شاوب لورنس
سرویس سیار فوری برای کلیه نقاط تهران و شمیرانات
تلفنهای ۶۶۷۱۷۱ ـ ۶۶۹۵۱۴ ـ ۴۲۷۳۳
SCHAUB-LORENZ

تعمیرگاه مجازشماره‌یك
رادیوو تلویزیون ناسیونال
۶۳۲۸۴۳
تعمیر فوری تلویزیون
۸۲۸۳۴۷

شرکت میکرونك

سرویس و تعمیرات تلویزیون‌رنگی، سیاه و سفید وکلیه‌دستگاههای الکترونیکی‌طبی‌وتجارتی
۹۳۹۷۳۶
هو شاوب لورنس ۱۲۱
SCHAUB-LORENZ
تلفن ۳۴۲۴۶۳

سرویس تلویزیون
گارانتی تلفن ۶۲۸۳۷۱
سرویس‌سیار R.C.A-R.T.I
سیرا مدیاتور جنرال‌الکتریک و گراندیک بویژه شمیرانات

SCHAUB-LORENZ
شاوب لورنس
سرویس فوری۸۸۳۲۶۲

بخاری

تعمیرگاه‌مجاز ۱۲۸ ارج
رنگ و سرویس‌همه نوع‌بخاری آبگرمکن و روکش‌پرزنتی کولر و کانال‌کشی ساختمان
تلفن ۵۴۷۹۰۴

سرویس و رنك بخاری آبگرمکن ، شوفاژ فوری
۳۱۸۴۱۴

سرویس آبگرمکن‌فوری
۴۷۷۹۹

شوفاژ

عامل نصب و سرویس کولر ـ آبگرمکن نفت سوز و گاز سوز ـ اجاق گاز ـ یخچال ـ ماشین لباسشوئی ـ کانال‌کشی ساختمان
تلفن ۸۳۱۸۰۷

تعمیرات نصب نگهداری شوفاژ با سرویس شبانه روزی فوری
۷۹۳۸۹۷

شوفاژ
۸۳۶۸۳۶
۸۳۶۸۳۷
۸۲۱۰۶۱
شرکت ایران تاسو
سرویس طرح و نصب تاسیسات شوفاژ تهویه
۷۵۱۶۵۱ و ۷۵۴۴۵۰

شرکت مهندسی
جو
جهت برقراری حرارت مرکزی‌شماآماده‌سرویس و گارانتی سالانه می باشد
تلفن ۸۳۷۵۰۰

شرکت مهندسی
وایس‌هاپت
در تهران و شهرستان باماهی ۲۰۰۰ تومان شوفاژوتاسیسات منزل شما را تامین میکند
۸۵۵۸۳۷

شرکت‌هاتکول۸۴۵۴۳۹
نصب و سرویس و نگهداری‌شوفاژ ـ تهویه ـ سردخانه ۱ـ۱۵

نصب و نگهداری‌شوفاژ باسرویس شبانه روزی
۷۹۶۱۰۳ و ۶۲۱۴۴۸

شرکت رام‌شین
نصب ـ سرویس و نگهداری شوفاژ تلفن ۹۳۹۷۳۲ـ۳۱

الکترو پطروسیان
سرویس شوفاژ تهویه بخاری ابگرمکن ۷۶۴۱۳۹ و۷۶۴۳۷۸
آ ـ ۱۷۳۰۳

نصب شوفاژ ـ تهویه و تاسیسات آبرسانی‌وبرق ساختمان اکتیویته تلفن ۶۶۵۰۷۵

تعمیر شوفاژ وازکن ۸۴۶۷۹۳

کولر
تعمیرگاه مجاز ۱۳۱ارج
سرویس نصب رنگ آمیزی آبگرمکن بخاری و روکش برزنتی کولر و کانال کشی ساختمان عباس‌آباد نظامی ۸۵۲۵۶۸ و ۸۴۱۱۲۵

روکش برزنتی جهت هر نوع کولر تلفن۷۶۵۲۶۴

یخچال
تعمیرگاه سید حسین
تعمیرهمه‌نوع‌لباسشوئی یخچال‌آبگرمکن ۸۸۲۴۳۸

تعمیرگاه‌یخچال‌فریجیدر اثاث یدکی موجود ۸۴۸۷۵۶

تعمیرات یخچال‌فوری ۷۹۳۸۹۷

تعمیر یخچال‌فریژیدر ۸۳۹۲۲۵

فروش اتومبیل

بی‌ام‌و ۲۰۰۲ مدل۷۵
با شرایط مناسب به فروش میرسد
تلفن ۸۴۴۹۷۲
آ ـ ۱۷۳۹۸

بی.ام.و ۵۲۰ مدل ۷۴ دانشجوئی‌حمل باقطاربسیارتمیز بفروش میرسد تلفن ۸۴۴۸۸۴
۳ـ۱ آ ـ ۱۸۲۴۷

بی ام و ۲۰۰۲ مدل ۷۳ فوری بفروش میرسد تلفن ۶۳۵۴۷۷
آ ـ ۱۸۴۳۶

شورلت ایمپالا مدل ۷۴
کرم تمام اتوماتیک کولرورادیو استریو و دانشجوئی گمرک و نمره شده ۲۰۰۰ مایل کار کرده بفروش میرسد تلفن ۸۴۶۶۷۴
آ ـ ۱۸۵۲۵

بعلت مسافرت
شورلت ایران ۲۸۰۰
مجهز بکولر ،فرمان‌هیدرولیک شیشه رنگی . رنگ متالیک . آبی تا ۵ هزار کیلومترکارکرده بفروش میرسد ۸۸۱۰۵۳
آ ـ ۱۸۶۳۰

شورلت ۷۲ هشت سیلندر ایمپالا سبزمتالیک‌دنده‌اتوماتیک فرمان هیدرولیک شیشه رنگی کولر ـ رادیو ـ کارکرد ۳۳ هزار قیمت ۸۰۰۰۰ تومان بدون واسطه تلفن ۸۷۵۶۲۴
آ ـ ۱۸۵۶۰

مك‌وان مدل ۷۱
فول اتوماتیک تمیز قیمت‌مقطوع ۶۸ هزار تومان تلفن۸۷۴۴۳۹
آ ـ ۱۸۴۹۲

موستانگ ۷۳ متالیک زیتونی طرح مکوان بدون گمرک ۲۹۰۰۰ تومان ۸۲۸۲۹۵
آ ـ ۱۸۵۲۴

پیکان ۴۸
بسیار تمیز رنگ آلبالوئی‌بدون واسطه بفروش میرسد تلفن ۵۴۴۸۸۱

پژو اسپورت ۷۴ فروشی ۸۶۲۳۲۵
آ ـ ۱۸۶۲۲

آلفارمئو ۶۴ فروشی ۸۶۲۳۲۵
آ ـ ۱۸۶۲۳

برای فروش
اتومبیل فولکس استیشن مدل ۱۹۶۶ تلفن ۶۲۵۸۸۶
آ ـ ۱۸۶۰۲

فورد کورسی مدل ۶۶
تمیز بیواسطه فوری فروشی ۷۵۱۴۵۵
آ ـ ۱۸۶۰۰

بنز ۲۰۰ مدل ۷۳ شیری‌بسیار عالی گمرک پرداخت شده بیواسطه ۹۰۰۰۰ تومان تلفن ۸۲۱۳۱۰
آ ـ ۱۸۶۶۷

فیات ۱۱۰۰ مدل ۶۹
۱۶ هزارتومان ۳۵۱۶۹۰

پژو ۴۰۴ غیر ترانزیت مدل۷۰ با کولر فابریک رنگ بشمی مقطوع ۳۹۰۰۰ تومان تلفن ۳۰۴۵۲۲
آ ـ ۱۸۵۴۲

بیوک ریویرا ۷۴اتوماتیک‌آماده فروش ۷۷۷۵۰۸
آ ـ ۱۸۵۴۵

انواع‌واقسام‌اتومبیلهای ۱۹۷۵ آمریکائی رسید
تلفن۶۳۶۹۶۵و۶۳۶۹۶۶

موتورسیکلت ۳۵۰ یاماها دو سیلندر مدل ۷۴ شش دنده تمیز بفروش میرسد تلفن ۸۲۶۸۲۹
آ ـ ۱۸۶۲۹

فروشگاههای اتومبیل

بنام خدا
اولین موسسه تحویل فوری پیکان ۵۳جوانان، دولوکس ، کار ، وانت درایران‌نمایشگاه‌برادران منصوری آریانا بین کارون و قصرالدشت .
۹۵۶۲۲۵
۹۵۳۱۳۹

اتومبیل آپادانا
که فروشنده‌زیباترین و اسپورت ترین و مجلل‌ترین اتومبیلهای مدل روز است‌کلیه اتومبیلهای گران‌قیمت آمریکائی و اروپائی را که بصورت .
دیپلماتیك و دانشجوئی
آورده‌اید با قیمت صحیح روز و شرایط مورد علاقه شما در فروشگاه خود ، برای شما میفروشد باین‌موسسه کمسابقه شایسته‌ای در این مورددارد مراجعه فرمائید.
عباس‌آباد خیابان مهناز
اتومبیل آپادانا
تلفن ۸۴۱۱۹۶

پیکان نو اماده نقد و اقساط شاهرضا چهارراه گرگان‌پلاک ۱۰۶۸

امتیازدانشجوئی‌اتومبیل خریداریم تلفن۸۵۵۱۵۳
ماشین بانك

کرایه

اتولوکس
اتومبیلهای تشریفاتی با راننده برای داخل و خارج از تهران میدان فردوسی تلفن ۸۲۱۲۷۰ و ۸۲۶۶۰۵

کالج بار
بارکش شهر و حومه
۶۶۱۱۱۱-۴۱۱۱۱

مینی‌بوس و اتوبوس دربست‌کرایه برای‌داخل و خارج تهران باقیمت مناسب اتو رزم تلفن ۵تا۵۹۳۰۰۳

۲۰ دستگاه کامیون کمپرسی بطور کنتراتی جهت جنوب مورد نیاز است تلفن بعد از ظهرها از ساعت ۱ تا ۵ ـ ۶۳۶۴۹۶ و از ۱ تا ۹ شب ۶۶۱۰۱۲
آ ـ ۱۸۶۲۸

ماشین آلات

فروش گیوتین
یکدستگاه گیوتین تمام تیدرولیك بعرض ۳ متر و برش تا ضخامت ۱۰ میلی مبر تمام اتومات بفروش میرسد تلفن ۸۳۴۴۷۵ از ۵ الی ۸بعد از ظهر

جرثقیل از ۲۰ تن‌الی۵۰ تن کرایه داده میشود
۷۵۱۱۶۶
۷۵۳۳۲۱ـ

استخدام

بیك‌نفر نرس‌دندانپزشك و دندانساز نیازمندیم عصر ها باتلفن۹۷۹۱۸۱

بچند نفرجوشکار آهنگر و چند نفر باطری ساز نیازمندیم
تلفن ۹۶۳۹۰۴

ماشین سازی رضاپور
بتعدادی کارگر فرزکار درجه یک نیازمند است
کسانیکه سابقه استادکاری در این رشته را داشته باشند ارجحیت دارند . جاده ساوه کیلومتر ۶ ایستگاه بختیاری تلفن ۹۰۹۱۹۱
آ ـ ۱۸۴۴۵

استخدام‌برای‌بعدازظهرها
برای جوابگوئی‌به تلفن‌و انجام تایپ فارسی بیك نفر دوشیزه یا بانو نیازمندیم لطفا باشماره های ۷۶۱۷۰۵ ـ ۷۵۳۷۶۸ تماس بگیرید . (بعدازظهرها)
آ ـ ۱۰۲۱۱۳

بیمارستان شهیاد (ب)
بپزشک متخصص داخلی و پزشک عمومی باپروانه برای شیفت روز و شب نیازمندیم خیابان آیزنهاور خیابان میمنت تلفن ۹۵۱۴۴۹
آ ـ ۱۸۱۷۱

بیك پرستار بچه
شبانه روزی دوشیزه یا بانو نیازمندیم تلفن ۶۸۲۴۶۷ـ۳۱۹۱۷۹

شرکت نیافران
با مسئولیت محدود
استخدام میکند
راننده با حداقل ۲ سال سابقه کار ۸۳۹۸۸۲ و ۸۳۷۹۵۶

استخدام

انیورسال‌شرکت‌سهامی
خاص افراد ذیل را استخدام مینماید
۱ـ طراح جیک و فیکسچر
۲ـ نقشه‌کش
۳ـ سرپرست کنترل و مرغوبیت کالا
۴ـ انباردار با سپردن تضمین
۵ـ تلفنچی
۶ـ سری‌تراش
۷ـ جوشکار کاربیت
داوطلبان با در دست‌داشتن برگ خاتمه خدمت ویا معافی دائم غیرپزشکی‌بمحل‌کارگزینی شرکت واقع در انتهای‌سیمتری نارمك خیابان چهل جنب دانشکده علم و صنعت مراجعه فرمائید .

مهماندار
چند نفر مهماندار (مرد) که سن انها کمتر از ۲۰ سال نباشدبرای سرویس اتوبوسهای
سوپر لوکس ایران پیما
مورد احتیاج است از ساعت ۲ تا ۵ بعد از ظهر به دفتر فروش بلیط ایران‌پیما خیابان فردوسی نبش سوم اسفند مراجعه نمایند .
آ ـ ۱۸۴۹۸

تعمیرکار ورزیده شوفاژ نیازمندیم
۷۹۳۸۹۷

مهماندار
چند نفر مهماندار (مرد) که سن انها کمتر از ۲۰ سال نباشدبرای سرویس اتوبوسهای
سوپر لوکس ایران پیما
مورد احتیاج است از ساعت ۲ تا ۵ بعد از ظهر به دفتر فروش بلیط ایران‌پیما خیابان فردوسی نبش سوم اسفند مراجعه نمایند .
آ ـ ۱۸۴۹۸

بیك پرستار بچه
شبانه روزی دوشیزه یا بانو نیازمندیم تلفن ۶۸۲۴۶۷ـ۳۱۹۱۷۹

شرکت نیافران
با مسئولیت محدود
استخدام میکند
راننده با حداقل ۲ سال سابقه کار ۸۳۹۸۸۲ و ۸۳۷۹۵۶

استخدام

بیك‌نفر نرس‌دندانپزشك و دندانساز نیازمندیم عصر ها باتلفن۹۷۹۱۸۱

بچند نفرجوشکار آهنگر و چند نفر باطری ساز نیازمندیم
تلفن ۹۶۳۹۰۴

ماشین سازی رضاپور
بتعدادی کارگر فرزکار درجه یک نیازمند است
کسانیکه سابقه استادکاری در این رشته را داشته باشند ارجحیت دارند . جاده ساوه کیلومتر ۶ ایستگاه بختیاری تلفن ۹۰۹۱۹۱
آ ـ ۱۸۴۴۵

استخدام‌برای‌بعدازظهرها
برای جوابگوئی‌به تلفن‌و انجام تایپ فارسی بیك نفر دوشیزه یا بانو نیازمندیم لطفا باشماره های ۷۶۱۷۰۵ ـ ۷۵۳۷۶۸ تماس بگیرید . (بعدازظهرها)
آ ـ ۱۰۲۱۱۳

بیمارستان شهیاد (ب)
بپزشک متخصص داخلی و پزشک عمومی باپروانه برای شیفت روز و شب نیازمندیم خیابان آیزنهاور خیابان میمنت تلفن ۹۵۱۴۴۹
آ ـ ۱۸۱۷۱

آگهی استخدام فوری
یك کارخانه بزرك تولیدی در تهران به خدمات یك نفر
کارمند امور گمرکی و ترخیص کالا
ویك‌نفر انباردار لوازم فنی احتیاج دارد .
متقاضیان درخواست خود راکه‌شامل‌مشخصات سوابق کار و میزان حقوق درخواستی میباشد همراه یك‌قطعه عکس به صندوق پستی ۳۲۱۳ تهران ارسال نمایند . ۱ـ۲

شرکت کارخانجات پارس‌الکتریك
برای کار تمام وقت بافراد زیر نیازمند است
۱ـ لیسانس یا فوق لیسانس (مهندس‌مکانیك یا صنعتی یابرق) باسه سال سابقه کار در مهندسی تولید یا در کارخانجات‌مشابه‌تولیدرادیو و تلویزیون .
۲ـ مهندس یا لیسانس شیمی با سه سال سابقه کار در کارخانجات آبکاری ، آشنا بزبان انگلیسی یا آلمانی .
۳ـ فوق دیپلم رشته الکترونیك با حداقل دو سال سابقه کار در کارخانجات مشابه .
۴ـ فوق دیپلم با دو سال تجربه‌درزمان‌سنجی.
۵ـ دیپلم فلز کاری با سه سال سابقه کاردر نقشه کشی .
شرایط عمومی :
۱ـ حداکثر سن ۳۳ سال
۲ـ دارا بودن برك خاتمه خدمت یا معافیت دائم غیرپزشکی
از کلیه افراد واجد شرایط دعوت میشودهمه روزه بین ساعتهای ۷ صبح تا۴ بعداز ظهربدفتر کارگزینی شرکت کارخانجات پارس‌الکتریك‌واقع در خیابان آیزنهاور شماره ۵۶۳ مراجعه نمایند.

کارخانه‌های صنعتی آزمایش
استخدام مینماید
۱ـ تکنیسین الکترونیك با تحصیلات سیکل با حداقل ۲ سال سابقه کار .
۲ـ دیپلم فنی با حداقل۵سال سابقه کاردر امور وسائل خانگی
داوطلبین به کارگزینی کارخانه واقع در کیلومتر ۱۲ جاده آبعلی مراجعه نمایند . ۱ـ۳

شرکت ایرانی تولید اتومبیلهای سیتروئن (سهامی خاص)
استخدام مینماید
۱ـ ماشین‌نویس فارسی‌و بایگان باحداقل‌دو سال سابقه کار درکارگزینی.
۲ـ کارمند دیپلمه دفتری با حداقل سه‌سال سابقه کار درکارگزینی.
شرایط استخدام :
دارا بودن برك‌خاتمه خدمت یا معافیت غیرپزشکی
واجدین شرایط میتوانند همه روزه ازساعت ۷صبح الی۱۲ بکارگزینی کارخانه واقع درجاده مخصوص کرج کیلومتر ۲۲ مراجعه نمایند .

مرکز راهنمائی دانشجویان
اخذ پذیرش از دانشگاهها و دبیرستانهای‌آمریکا کانادا ،انگلستان برای دوره های دبیرستان لیسانس و فوق لیسانس در کمترین مدت .
تلفن ۶۶۱۷۹۸ بین ساعت ۳الی۷ بعداز ظهر .

شرکت صنایع هواپیمائی ایران
افراد واجد شرایط زیر را استخدام میکند
۱ـ نقشه‌کش‌فنی
با حداقل ۵ سال سابقه کار در امور مربوط به تاسیسات ساختمانی و تهیه نقشه های مهندسی
۲ـ تکنیسین تعمیرات
ونگهداری دستگاههای مخابراتی از قبیل تلفن‌و تلکس با حداقل ۵ سال سابقه کار .
۳ـ مکانیك ماشین‌آلات صنعتی
با حداقل سه سال سابقه کار .
۴ـ اپراتور دیگهای بخار
با تجربه کافی در تعمیرات و نگهداری دستگاه های حرارتی و بین ۱ تا ۵سال سابقه کار
واجدین شرایط فوق میتوانند همه روزه باستثناء پنجشنبه و جمعه بین ساعت ۸تا۳۰ر۱۱ صبح و۱تا۳۰ر۳ بعداز ظهر به کارگزینی شرکت واقع در خیابان پهلوی نرسیده به پارك ساعی شماره ۷۵۳ مراجعه نمایند .

برادران گلپایگانی
نمایندگی انحصاری فروش محصولات بنز ایران ناسیونال
وانت ۵۰۸ ـ انواع مینی بوس بنز ۳۰۹
آمبولانس ۳۰۹ ـ انواع اتوبوس بنز ۳۰۲
تلفن های نمایشگاه ۵۳۶۳۰۱ ـ ۲۷۹۰۰

کارخانه نمك تهران
دارای انواع نمك از بهترین معادن نمك ایران برای هر گونه مصرف مخصوص تصفیه‌آب‌خیابان فرح‌آباد خزانه .
تلفن‌های ۵۳۷۳۰۴ ـ ۲۹۹۰۲

استخدام سرپرست مالی وحسابداری
شرکت سهامی تبلیغات کاسپین برای سرپرستی امور مالی و حسابداری خود یك جوان‌با استعداد و پر انرژی راکه از قدرت مدیریت‌عالی برخوردار بوده و دارای مشخصات زیر باشد با شرایط بسیار خوب استخدام میکند:
۱ـ حداقل تحصیلات لیسانس در رشته حسابداری و بازرگانی .
۲ـ سن ۳۵ـ۲۵ سال
۳ـ آشنائی کامل بزبان انگلیسی
۴ـ داشتن گواهینامه پایان خدمت نظام وظیفه یا معافی دائم
۵ـ حداقل دوسال سابقه‌کار با سمت ریاست یا معاونت حسابداری یك شرکت بزرك تجارتی بطوریکه به تمام اصول حسابداری مدرن وقوانین عالی و تجارتی تسلط داشته باشد .
از داوطلبانی که واجد کلیه شرایط فوق‌باشند تقاضا میشود جهت تعیین وقت برای مصاحبه حضوری به تلفنهای : ۶۲۵۱۲۰ ـ ۶۲۷۷۷۲ ـ ۶۲۶۴۹۸ مراجعه فرمایند. ۱ـ۲

آگهی استخدام
انجمن توانبخشی بمنظور تکمیل کادر مورد نیاز خود به‌افراد مشروح زیر نیازمند است:
۱ـ فوق لیسانس آمار باآشنائی کامل بزبان انگلیسی
۲ـ لیسانس آمار باآشنائی کامل بزبان انگلیسی
متقاضیان میتوانند از تاریخ نشر این آگهی بمدت‌یکهفته بکارگزینی انجمن واقع در خیابان شاهرضا بین کالج و ویلا کوی سرشار شماره ۳۴ مراجعه نمایند.
م‌الف ۱۸۰۲۰

بوش BUSCH
انواع کلید و پریز برق‌ولوازم برقی مارك بوش آلمان‌استاندارد VDE آلمان و با مهراستاندارد ملی ایران
مرکز پخش : شرکت سولانکو
شاهرضا خیابان رامسر شماره ۹۰ تلفنهای :
۸۳۴۷۹۰-۸۳۵۱۲۱

شریك باحسن شهرت
یا فروش کامل
مجتمع اماکن توریستی یا مسافری.
۱ـ مسافر خانه بزرك‌درجه یك
۷۶ اطاقه‌با تمام وسایل کامل.
۲ـ سلف‌سرویس بزرك و مجلل.
۳ـ پارکینك عمومی با عایدات مکفی .
برای کسب اطلاع بیشتر لطفا از ساعت ۵الی ۷ بعدازظهر تماس بگیرید.
تلفن۳۰۰۱۰

استخدام نقشه‌کش ساختمانهای فلزی
شرکت ساختمانی فسان بتعدادی نقشه‌کش که دارای تجربه کافی و معلومات در سطح عالی در رشته‌ساختمانهای فلزی باشند نیازمند است.
واجدین شرایط بنشانی خیابان آناتول فرانس شماره ۹۹ طبقه ششم آقای قریبیان تلفن ـ ۶۶۷۷۲۸ مراجعه فرمایند .

SALESMAN
شرکت بین‌المللی B.O.M. بچند نفر فروشنده مرد با حقوق و مزایای مکفی با شرایط زیر میپذیرد .
آشنا بزبان انگلیسی و پایان خدمت وظیفه.
داشتن اتومبیل . انتخاب شدگان از شرایط استخدامی بسیار خوب و ۵ روز کار در هفته برخوردار خواهند بود .لطفا بعداز ظهر ها از ساعت ۴ تا۶ به‌خیابان تخت‌جمشید بین‌روزولت وملك‌الشعرا . شماره ۲۹۰ مراجعه نمایند.

شرکت سهامی‌ویتانا تعدادی نگهبان شب با شرایط زیر استخدام مینماید .
۱ـ حداقل سن ۳۰ وحداکثره ۴۰سال
۲ـ معلومات حدود ششم ابتدائی .
۳ـ قادر به‌سپردن تضمین معتبر بمبلغ۳۰۰هزار ریال
۴ـ بازنشستگان ارتش حق‌تقدم خواهند داشت واجدین شرایط میتوانند صبحها بین ساعت۹الی ۱۲ بقسمت کارگزینی شرکت واقع در جاده‌قدیم کرج کیلومتر ۱۱ جنب بیمارستان شماره ۲بیمه های اجتماعی مراجعه نمایند .

آگهی استخدام
شرکت ملی کشتیرانی آریا تعدادی ماشین‌نویس فارسی و لاتین درجه یك راکه‌حداقل دارای سه سال سابقه کار باشند از طریق مصاحبه‌باحقوق مکفی استخدام مینماید . داوطلبین میتوانند تا تاریخ ۲۱ر۹ر۵۳ برای ثبت نام صبح ها از ساعت ۸ الی۱۳ و عصر ها از ساعت ۱۶ الی۱۸ به‌قسمت آموزش‌شرکت واقع‌درخیابان کریم‌خان زند بین بهجت‌آباد وویلا ـ ساختمان آریا مراجعه نمایند.
کشتیرانی ملی آریا

استخدام میکند
گروه صنعتی مینو به منظور تکمیل کادر پرسنلی تاسیسات خود در ابهر (خرمدره)به افراد زیر نیازمند است :
۱ـ منشی برای مدیر کارخانه (زن یامرد) با تحصیلات حدود دیپلم و آشنائی به ماشین‌نویسی فارسی و لاتین با ۲ سال سابقه کار .
۲ـ کارمند سفارشات و برنامه ریزی با تحصیلات دیپلم و سابقه کار
۳ـ انباردار با تحصیلات حدود دیپلم و دوسال سابقه انبارداری .
۴ـ آشپز برای غذا های ایرانی و فرنگی با سابقه کار .
۵ـ راننده پایه دو شخصی
واجدین شرایط که دارای برك پایان خدمت وظیفه و یا معافی دائم غیر پزشکی باشندمیتوانند روز های شنبه ۱۶ و یکشنبه ۱۷ آذرماه ۵۳به اداره مرکزی گروه صنعتی مینو واقع در کیلومتر ۱۴ جاده شمالی کرج مراجعه نمایند .

نیازمندیهای اطلاعات تلفنی آگهی قبول میکند

۳۱۱۲۲۵-۳۱۱۲۲۴
۳۱۱۲۳۰-۳۱۱۲۲۹

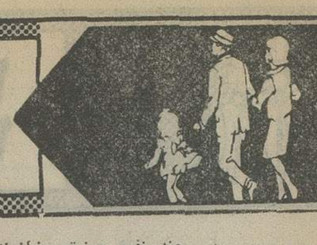

آگهی استخدام
کارخانجات اتومبیل سازی
مزدا
افراد زیر را با داشتن برگ پایان خدمت وسواد خواندن و نوشتن استخدام مینماید .
تعدادی نقاش ، مونتاژکار ، صافکار ، کارگر ساده .
یکنفر ماشین ـ نویس مرد که به ماشین نویسی فارسی و لاتین آشنا باشد
واجدین شرایط بکارگزینی کارخانجات اتومبیل سازی مزدا واقع در ۲۱ کیلومتری جاده قدیم کرج مراجعه نمایند .

لیسانسیه مدیریت وبازرگانی
فروشگاه آکسیر برای تصدی پستهای معاونت فروشگاه و کارخانه تولید پوشاک به چند نفر لیسانسیه با حقوق ومزایای کافی احتیاج دارد . تلفن : ۳۰۰۹۴ از ساعت ۹ صبح تا ۴ بعد از ظهر

Wanted one experienced English shorthand typist. Command of English essential. Candidates should send their applications to P.O. Box 36, Tehran.

به ۳ نفر جوشکار با سابقه ۳ ساله نیازمندیم
تلفن ۹۶۳۹۰۴ ۱ـ۳

بیک نفر پسر بچه پادو نیازمندیم تلفن ۳۹۲۸۵۲
بیک نفر دوشیزه یابانو تلفنچی تمام وقت نیازمندیم تلفن ۳۹۲۸۵۲
بیک دوشیزه یا بانوی خیاط نیازمندیم تلفن ۷۶۱۸۵۵

بچند نفر ویزیتور نیازمندیم تلفن ۳۹۳۷۱۹

کارگر جهت بسته‌بندی
بچند نفر کارگر زن جهت بسته‌بندی نیازمندیم داوطلبین روز شنبه ۱۶ آذر از ساعت ۴ تا ۷ بعد از ظهر چهارراه امیراکرم خیابان قاآنی پلاک ۱۳ مراجعه نمایند .
آ ـ ۱۸۶۰۷

بچند نفر فروشنده مرد سیار با وسیله و بدون وسیله جهت کاردرتهران و شهرستانها با سابقه کار و با حقوق مکفی نیازمندیم .
آدرس خیابان قدیم شمیران گوهری پلاک ۱۹۹ طبقه‌همکف مراجعه فرمائید
صادقی
آ ـ ۱۸۶۲۶

آگهی استخدام
یك نفر جوان برای شغل تحصیلداری با شرایط زیر استخدام میشود .
۱ـ حداقل معلومات سیکل اول
۲ـ داشتن تضمین ملکی
۳ـ داشتن برگ خاتمه خدمت یا معافی غیرپزشکی
۴ـ دارا بودن گواهی رانندگی موتورسیکلت
از واجدین شرایط خواهشمنداست به آدرس خیابان تهران نوایستگاه دفتر شرکت هادکو اداره پرسنل مراجعه نمایند.

به افراد زیر نیازمندیم
۱ـ دوشیزه یا بانو جهت سکرتری
۲ـ چند نفر ویزیتور مرد با پورسانت
۳ـ سرایدار با ضامن
از ساعت ۵ تا ۸ بعداز ظهر خیابان پهلوی ـ اول بزرگمهر شماره ۶ طبقه چهارم تلفن ۶۶۲۶۴۰
آ ـ ۱۸۵۸۷

موسسه زیبائی ارکیده استخدام میکند
۱ـ یک خانم برای سرپرستی موسسه
۲ـ یک نفر ماساژور زن
۳ـ یک خانم برای کارهای دفتری
۴ـ پیشخدمت زن
دروازه‌دولت ـ روزولت کوچه واحدی پلاک ۱۱۶ تلفن ۸۲۹۶۸۳ ـ ۱۰ صبح جمعه (فردا) مراجعه شود

به تعدادی کارگر ساده
دوشیزه یا بسر جهت مونتاژ رادیو نیازمندیم ۴۸۳۵۷ ـ ۶۶۶۵۶۲
آ ـ ۱۸۶۳۱

شرکت الکتریك استورج باطری ایران افراد زیر را با حقوق مکفی جهت شیفت استخدام میکند
۱ ـ سرپرست دیپلمه مکانیک ۲ نفر
۲ـ تکنیسین دیپلمه فنی یکنفر
۳ـ بازرس امور تولیدی دیپلمه ۲ نفر
۴ـ برقکار ماشین‌های صنعتی یکنفر
۵ـ تعدادی کارگرساده دوشیزه و مرد
شرایط استخدام :
الف ـ سن بین ۱۸ الی ۳۰ سال
ب ـ مدرک تحصیلی ششم ابتدائی
پ ـ دارا بودن برگ پایان خدمت یا معافی غیر پزشکی
متقاضیان میتوانند همه روزه بکارگزینی شرکت واقع در کیلومتر ۱۴ جاده‌مخصوص کرج کارخانه باطری‌سازی ری . او. واک مراجعه فرمایند .
آ ـ ۱۸۶۲۴

آگهی استخدام
شرکت سهامی داروئی دام
بیک نفر حسابدار تمام وقت نیازمند است داوطلبان بدفتر شرکت واقع‌در خیابان امیرآباد چهارراه نصرت جنب بانک پارس شماره ۲۵۴ مراجعه فرمایند .
آ ـ ۱۸۶۳۶

شرکت ایرندکو
برای چند نفر معاون مهندسو نقشه‌کش در رشته مهندسی مکانیک و مهندسی سیویل محل خالی دارد. به داوطلبان‌حائز شرائط حقوق جالب پیشنهاد خواهد شد . لطفا تقاضای‌خود را بصندوق پستی ۲۵۸۸ تهران به عنوان مدیر داخلی ارسال بدارند یا از طریق تلفن های شماره ۴۲۳۷۱ و ۴۶۲۰۷تماس بگیرند .
آ ـ ۱۲۹۶۳

بیک نفر کارگر رادیاتورساز ماهر نیازمندیم تلفن ۷۵۴۴۲۲
آ ـ ۱۸۶۲۰

راننده لیفتراك جهت کار در تهران با ضامن معتبر وتجربه مورد نیاز است تلفن ۵۹۷۸۱
آ ـ ۱۸۶۲۱

راننده اتومبیل شخصی
با حداقل ۵ سال سابقه‌رانندگی در تهران مورد نیاز است تلفن ۸۴۷۰۴۹
آ ـ ۱۳۰۵۱

بیک پرستار زن با سواد شبانه‌روزی نیازمندیم ۷۷۵۲۲۴
آ ـ ۱۸۶۵۸

حراج خانه نزدیك شهیاد
دویست متر زمین ۱۸۰ متر زیربنا مدرن محکم نوساز یک طبقه جنوبی پنج اطاق هال زیرزمین سرویس مجهز کولرو غیره ۲۲۰ تومان تلفن ۸۵۷۰۷۹
آ ـ ۱۸۶۵۷

موسسه پلاستیک سازی نیکو بتعدادی کارگر مرد نیازمند است سن بین ۱۶ تا ۲۲
تلفن ۳۱۴۷۲۴
آ ـ ۱۸۶۶۰

یک شرکت خارجی به خانمی وارد به امور حسابداری و آشنا بزبان انگلیسی نیازدارد. از واجدین‌شرایط‌تقاضامیشود با تلفن‌های شماره ۶۶۲۲۴۷و ۶۶۹۸۳۱ همه روزه بین‌ساعت های ۹ تا ۱۲ صبح تماس بگیرند .
آ ـ ۱۳۰۴۵

بچند دوشیزه فروشنده نیازمندیم تلفن۴۰۵۸۳
بخدمتکار زن نیازمندیم تلفن ۶۲۶۹۳۴
یك پرستار بچه‌استخدام میشود ۸۲۱۳۶۱
۲ نفر کارگر ریخته‌گرو کمك ریخته‌گر موردنیاز است با تلفن های ۳ـ۵۹۲۰۹۱ تماس بگیرید

تولیدی شهیاد استخدام میکند
بچند نفر دختر و پسرسری‌دوز شلوار مورد نیاز است نشانی: میدان فوزیه‌اول خیابان شهناز پاساژ خوشقدم‌طبقه‌سوم شماره های ۵۹ و ۶۰ علی صادقی
آ ـ ۱۸۵۷۷

استخدام‌دوشیزه بسته بند
عده‌ای دوشیزه برای کار بسته‌بندی لوازم ارایش دارای سواد و خواندن و نوشتن و حداکثر ۲۵ سال سن‌استخدام میشوند .
بکارخانه بلنداکس جاده قدیم شمیران بالاتر ازسمراه ضرابخانه انتهای‌کوی‌لاجوردی مراجعه‌فرمائید .
آ ـ ۱۰۲۲۱۷

دکتر داروساز جهت تهران و شهرستان
۳۱۶۴۵۰

مهندس کشاورزی و دکتر دامپزشک با سابقه کار حداقل ۱۰ سال جهت انجام کاری بصورت شراکت موردنیازاست تلفن ۸۳۹۴۵۷ از ۵ تا ۸ بعد از ظهر
آ ـ ۱۸۵۵۱

دو نفر سکرتر با حقوق مکفی برای تمام وقت و یک نفر ویزیتور مرد با سابقه و با وسیله‌نقلیه و ضامن معتبر احتیاج است تلفن ۸۳۹۲۰۶
آ ـ ۱۸۵۰۹

کارخانجات صنایع فلزی واقع در خیابان تهران‌نو بکارگران زیر نیازمند است .
۱ـ نقاش پیستولەکار ماهر یکنفر
۲ـ کمك انباردار با سواد خواندن و نوشتن یکنفر
۳ـ کمك فروشنده با سواد خواندن و نوشتن یک نفر
تلفن ۷۹۰۰۲۳ و ۸۲۷۴۵۳
آ ـ ۱۸۵۷۶

چند نفر دوشیزه ماشین نویس فورا نیازمندیم . آدرس خیابان شاهرضا بین کالج و پهلوی نبش خارك شرکت سوفر

استخدام سکرتر
آشنا بانگیسی تمام‌وقت با حقوق مکفی تلفن ۷۷۸۶۰۰

گراور سازی کیان احتیاج به چند نفر کارگرمبتدی دارد . میدان سپه اول لاله‌زار پاساژ بهرامی

حسابدار برای کارگاهی در نزدیك بم ، کمك حسابدار ورزیده برای تهران تلفن ۳۱۲۴۸۵
۱ـ۲ آ ـ ۱۸۳۴۹

مهندسین مشاور بیك دوشیزه یابانو
جهت منشیگری احتیاج دارد بعد از ظهرها ۵ تا ۸ تلفن ۸۴۹۹۵۳
آ ـ ۱۸۵۱۳

بیکنفر پیشخدمت مرد جهت نظافت یک شرکت نیازمندیم
تلفن ۶۶۵۵۱۵ ـ ۶۶۵۴۲۹
آ ـ ۱۸۵۵۲

بتعدادی کارگر خیاط و دست دوزنیازمندیم تلفن ۶۶۴۰۲۵

شرکت ماجدی برای تمام وقت استخدام میکند.
۱ـ خانم حسابدارحداقل با سه سال سابقه
واجدین شرایط با تلفن تماس بگیرند.
۴۴۲۶۲

گروه مهندسین مشاور ایرانی
چندین مهندس راه و ساختمان و تکنیسین راه جهت نظارت بر پروژه های راه سازی درمناطق کرمان ـ یزد ـ کرمانشاهان همدان ـ خوزستان با حقوق و مزایای موردتوجه استخدام مینماید .
خواهشمند است به تلفن ۸۴۴۳۱۵ از ۸صبح تا ۱۳ واز ۴ تا ۶ مراجعه ـ فرمائید . ۱ـ۵

عده‌ای کارگر
با گواهینامه چهارم ابتدائی و برگ پایان خدمت یا معافداشم و ضامن معتبر به میزان‌پنجاه هزار ریال با مزد ثابت‌روزانه ۱۸۵ ریال ـ مزایای استخدامی و بیمه برای کار در فروشگاه یا انبار استخدام میشود .
متقاضیان با صندوق پستی ۳۲۸۱ مکاتبه نمایند .
آ ـ ۱۰۲۰۷۱

استخدام
کارخانجات یخچال سازی پارس ماشین‌افراد ذیل را با حقوق ومزایای عالی استخدام‌مینماید.
۱ـ کارگر ساده
۲ـ کارگر آشنا به فلز کاری
۳ـ سرویس‌کار یخچال و ماشین لباسشوئی
متقاضیان بدفتر کارخانه جاده مخصوص‌کرج روبروی پل جدید مهرآباد خیابان ده‌متری جنب کارخانه ساکار مراجعه نمایند .تلفن :۹۵۳۰۷۵

کارخانجات مهندس سیروس ارجمند
(شرکت نسبی)
استخدام مینماید
۱ـ مهندس راه و ساختمان
۲ـ تکنیسین راه و ساختمان
۳ـ مترور
۴ـ نقشه بردار
۵ـ حسابدار
افرادی که حدود سه سال سابقه کار دارند با حقوق مکفی استخدام میشوند .
آدرس ـ جاده آبعلی نرسیده به سه راه‌تهران‌پارس

شل اوئیل ایران
به افراد نام برده ذیل نیازدارد
۱ـ انباردار :
تحصیلات در حدود دیپلم ، سن بین ۲۵ الی ۴۵، متاهل
دارندگان سابقه انبارداری حق تقدم دارند .
۲ـ تحصیلدار :
تحصیلات در حدود دیپلم ، خوش برخورد ،سن بین ۲۵ الی ۳۵ ،متاهل ، دارای‌گواهینامه‌رانندگی موتورسیکلت ،پرکار و با انرژی و آشنائی کامل به خیابان های تهران .
۳ـ کارمند دفتری :
تحصیلات فوق دیپلم ، آشنائی بزبان انگلیسی، فعال و علاقمند به آینده بهتر .
کلیه نام بردگان بایستی دارای برگ خاتمه‌خدمت وظیفه یا معافی غیر پزشکی باشند.
واجدین شرایط میتوانند تقاضای خود رابا یك قطعه عکس به‌صندوق پستی ۱۶۵۵ تهران ارسال دارند .

بیمارستان کودکان تهران
تعدادی کارگر مرد استخدام میکند
خیابان تخت‌جمشید چهار راه‌پهلوی مقابل سینماپارامونت شماره ۳۱

شرکت سهامی ایرتوك جهت خدمت دربخش مهندسی هواپیمائی بریتانیا به یك نفر مکانیك وسائل نقلیه که دارای تجربه کافی‌وسواد خواندن و نوشتن باشد احتیاج دارد .واجدین شرایط‌می توانند تا تاریخ۲۳ آذرماه تقاضای خود را باذکر میزان تجربه و اطلاعات ویك برگ فتوکپی پایان خدمت وظیفه یا معافیت دائم به صندوق پستی ۱۶۳۶ ارسال دارند .

خاور
بهیارمرد
(کارخانه اتومبیل سازی خاور)
برای سرپرستی اداره بهداری کارخانه یك نفر بهیار مرد را که حداقل ۵سال سابقه کار دررشته مربوطه داشته باشد بهمکاری دعوت مینماید .
داوطلبان واجد شرایط میتوانند با یك قطعه عکس بکارگزینی اداره مرکزی واقع در بلوار ـ الیزابت دوم کوچه سوم مراجعه نمایند .

ماشین‌نویس
بیژن همتا ندارد
میتوانید آمتحان کنید میدان ژاله تلفن ۴۸۳۸۴.

ماشین نویسی ربانی
شما را با بهای کم درزمانی کوتاه برای استخدام آماده میکند شاه‌اباد مقابل سینما حافظ ۳۱۷۱۳۵
آ ـ ۱۷۳۸۱

تعلیم رانندگی
آموزشگاه رانندگی جاویدان
با مربیان کارازموده ۵۴۹۵۲۰ ـ ۵۴۹۵۴۰
آ ـ ۱۷۶۰۳

تدریس خصوصی
انگلیسی توسط بانوی انگلیسی ۴۷۱۴۱

از تجربه ما برای تقویت دروس‌خود استفاده‌کنید دانشجویان آریامهر ۹۶۱۲۴۳

زبان کنتراتی
تضمینی ۹۷۰۳۲۱

ریاضیات
تضمینی ۸۳۳۳۱۹

ششم طبیعی تلفن ۸۲۱۳۶۱

آخرین نهم تضمینی بطور خصوصی ۸۲۱۳۶۱

فیزیك شیمی ریاضیات وزبان ودوره کامل ـ راهنمائی توسط ـ دانشجویان دانشگاه ـ تهران با تضمین قبولی ۹۲۷۹۲۲ ۱ـ۳

کارگر عکاس ماهر با ۵ سال سابقه‌درچاپ‌رتوش با حقوق مکفی استخدام میشود تلفن ۷۹۵۴۳۵

بانوئی جهت پرستاری بچه و کار منزل نیازمندیم‌تلفن ۸۵۵۱۲۸
آ ـ ۱۸۳۴۵

یك نفر مباشر راه‌جهت کار در نزدیکی همدان استخدام‌میشود متقاضیان به تلفن شماره ۸۲۲۷۰۸ مراجعه نمایند .

بیك نفر نظافت چی حداکثر سن ۱۷ سال برای لابراتوار موردنیاز است فردوسی شمالی ۱۳۶ ۱ـ۲

راننده
پایه دو شخصی ودوهمکانی مورد نیاز است . سعدی‌شمالی اول خیابان منبوعی دبیرستان‌و دبستان بوستان از ساعت۵ر۱ الی ۴ بعداز ظهر تلفن۳۱۹۷۸۹
استخدام منشی
آشنا به تایپ لاتین برای‌تمام وقت از ساعت ۹ تا ۱۲ ظهر با تلفن ۳۰۲۹۳۹ تماس‌فرمائید

آموزشگاهها
کلاس درس
فقط با ۴۹ تومان بطور فشرده
دوره ماشین‌نویسی فارسی و لاتین . دفترداری دوبل ، حسابداری ، منشیگری،بایگانی را در کمترین مدت بادریافت گواهینامه فرا گرفته آماده استخدام شوید . به کسانیکه امروز یا فردا ثبت‌نام نمایند ۲۵۰ ریال کتابهای مربوطه رشته های بالا مجانی داده میشود. میدان فردوسی بالای هواپیمائی ملی آموزشگاه‌ایران
تلفن ۸۲۸۳۲۶
آ ـ ۱۷۳۵۶

با ۳۶ تومان
دفتر داری دوبل و حسابداری رافراگرفته با گواهینامه‌رسمی آماده استخدام شویدشاهرضا مقابل پارك ولیعهد آموزشگاه پوریا ۴۰۷۶۶
آ ـ ۱۷۹۵۱

انگلیسی آلمانی کنتراتی
۸۴۳۵۴۸
انگلیسی‌فرانسه‌کنتراتی
۸۵۰۷۳۶
تدریس
زبان
تضمینی ۸۳۳۳۱۹
تدریس خصوصی
دروس دوره راهنمائی‌ومتوسطه توسط دانشجوی دانشکده‌فنی تلفن ۵۴۴۷۰۶ ـ ۴ به‌بعد
آ ـ ۱۸۵۲۹
فیزیك ریاضیات توسط دبیر دبیرستانها ۴ الی۷ بعد ازظهر ۹۲۷۷۳۰
آ ـ ۱۸۵۲۷

استادان خارجی
آماده تدریس در منزل و محل کار
۹۳۶۱۸۱
انگلیسی‌فرانسه‌آلمانی ۸۳۳۳۱۹
تدریس خصوصی ریاضیات فیزیك مکانیك و ترسیمی رقومی توسط لیسانسیه‌ریاضی تلفن ۹۲۷۶۶۰
۸۷۱۶۱۲
دوره کامل انگلیسی فرانسه در منزل و محل کاربانواوزیرنظر استادان ایرانی و خارجی .

مکالمه انگلیسی
MISS BROWN
۶۶۷۷۱۵
تدریس شیمی توسط لیسانسیه شیمی تلفن ۸۴۷۵۰۷ ۲ـ۱

مشاوره‌وتدریس
دروس دبستان
راهنمائی متوسطه
۸۳۷۶۸۲
با تضمین قبولی
فیزیك شیمی ریاضیات توسط دانشجوی فنی تلفن ۴۲۷۵۳
تدریس ـ گروه‌دانشجویان با تجربه پلی تکنیك ۷۶۰۹۶۷
آموزش زبان فرانسه
بانوار مژه یک ۸۴۶۵۰۴
آ ـ ۱۸۳۹۹
تدریس ریاضیات‌وفیزیك توسط دبیر دبیرستانها ۷۷۱۱۸۰
تدریس فیزیك ،شیمی، ریاضیات ،ادبیات،زبان، خارجه‌وسیله‌دانشجویان دانشگاه تهران تلفن ۶۱۱۲۶۶۹ ـ ۹۲۴۵۰۰
م‌الف ۱۴۶۱۰ ۱ـ۱۰

پانسیون
پانسیون و مهد کودك فرزین
کودکان شما را از یکسال به بالا نگهداری میشماید تلفن ۷۷۰۷۲۴ ـ ۷۷۸۶۲۰

املاك ومستغلات
فروش
منزلی دو طبقه بمساحت ۱۶۵ متر مربع با ۲۵۰ متر زیربنا شمالی‌دارای‌سش‌اطاق سرویس کامل آشپزخانه ـ کولر ـ تلفن ـ دو درب ورودی واقع در میدان شهناز بدون واسطه به مبلغ چهارصد و بیست هزار تومان بفروش میرسد با تلفن های ۱۸ـ۷۵۷۲۱۱ از ۸ صبح تا ۵ بعد از ظهر و ۷۵۴۳۲۲ عصرها با آقای نوائی تماس حاصل فرمائید .
خانه اکازیون بقیمت سرقفلی
خانه دو طبقه ۵ اطاق‌وانباری ۲۱۵ متر با تلفن اول شهناز خیابان صفا ایستگاه کلانتری مقطوع ۲۸۰ هزار تومان تلفن ۸۵۲۱۷۶ ـ افشین

B.K.D
دربازکن برقی
۲۵۰ تومان بکد
بوسیله تلفن سفارش دهید . شرکت بکد الکتریک تلفن ۱۵ الی ۶۸۱۰۱۱
فروش درکلیه الکتریکی‌ها در تهران وشهرستانها

مهندسین مشاور مدام
بچند نفرنقشه کش درجه یك (معماری) با حداقل سه سال سابقه کار بطور تمام وقت نیازمند است . حائزین شرایط میتوانند با در دست داشتن مدارك و نمونه کار به شرکت‌فوق واقع در بلوار الیزابت دوم خیابان سهیل خیابان دی پلاك ۶۱ مراجعه نمایند .

شرکت ژاپنی
بیك کارمند مرد در دائره فروش که بزبان انگلیسی و ماشین نویسی وارد باشد نیازمند است.لطفاتقاضای‌خود را بزبان انگلیسی بنشانی تهران صندوق پستی ۱۶۳۷ ـ ۱۱ ارسال‌نمائید.

آگهی استخدام
شرکت رادیو الکتریك ایران (فیلیپس)
PHILIPS
بچندنفر تکنیسین وتعمیرکار تلویزیون نیاز فوری دارد
شرایط استخدام :
۱ـ حداقل یکسال تجربه در تعمیرات‌تلویزیون
۲ـ داشتن گواهینامه رانندگی
۳ـ انجام خدمت زیر پرچم یا دارا بودن برگ معافیت دائم (غیرپزشکی)
واجدین شرایط میتوانند همه‌روزه به استثنای روزهای پنجشنبه و تعطیل از ساعت ۸ صبح الی ۴ بعدازظهر به کارگزینی شرکت واقع در کیلومتر ۱۲ جاده آبعلی مراجعه نمایند.
تلفنهای ۴۰ـ ۷۸۳۵۳۶ و ۳۹ـ ۷۸۳۳۳۵

شرکت پرسفود
افراد زیر را در کیلو متر ۸ جاده قدیم کرج استخدام مینماید .
۱ـ تحصیلدار با گواهینامه موتور سیکلت‌و داشتن ضامن معتبر
۲ـ انباردار با ضامن معتبر
۳ـ نگهبان با ضامن معتبر
۴ـ سرپرست کارگر که سابقه کار داشته باشد
۵ـ دوشیزه یا بانوئیکه تسلط کامل بزبان انگلیسی و تایپ فارسی برای تمام وقت یا نصف وقت نیازمند است .
تلفن ۹۵۸۴۶۷ یا صندوق پستی ۶۲۹۹ر۸ مکاتبه نمایند .
۱ـ۲

آگهی استخدام
۱ـ پرستار بچه با معلومات و سابقه کار
۲ـ آشپز با تجربه
۳ـ پیشخدمت برای نظافت و تحصیلدار با داشتن گواهینامه موتورسیکلت با حقوق‌ومزایای مکفی استخدام میشوند .
لطفا با تلفن ۹۱ـ۸۳۷۴۸۷ دایره کارگزینی‌بعد از ساعت ۴ بعداز ظهر تماس حاصل نمائید.

شرکت مهندسین ارتباطات پیچ
ماشین‌آلات زیر را بفروش میرساند : سیمان مخلوط‌کن ـ کمپرسور ـ پمپ ـ مخزن آب‌متحرك ـ اطاق متحرك ـ جرثقیل کابل.
برای بازدید اشیاء فوق میتوانید بانبارشرکت پیچ در جاده ساوه ۲کیلومتر بعد از پل مراجعه فرمایند همچنین برای‌کسب اطلاع‌بیشترمیتوانند با تلفن شماره ۸۵۰۱۷۷ آقای کوین (COYNE) ویا آقای شهنام تماس بگیرند . همچنین انواع مختلف میز و صندلی برای مصرف اداره بفروش میرسد و برای بازدید آنها میتوانند به خیابان آیزنهاور نرسیده بمیدان شهیاد ، جاده نظامی، انبار شرکت پیچ مراجعه فرمائید .

افراد ذیل باحقوق ومزایای مکفی استخدام میشوند
۱ـ سرویس کار ماشین آلات صنعتی با تحصیلات سوم متوسطه و دو سال سابقه‌کاره نفر
۲ـ متصدی دیك بخار با تحصیلات ششم ابتدائی ودوسال سابقه کار ۳نفر .
۳ـ نگهبان با تحصیلات ششم ابتدائی ودارای بنیه قوی ۶ نفر .
۴ـ مامور آتش نشانی با تحصیلات ششم ابتدائی وآشنا با دستگاههای آتش نشانی۱۰نفر
۵ـ کارگر ساده با تحصیلات حداقل چهارم ابتدائی ۲۰ نفر
داوطلبان واجد شرایط فوق میتوانند با دردست داشتن اصل مدارك و معافی دائم غیر پزشکی (برك انجام خدمت‌زیر پرچم برای امورآتش‌نشانی ونگهبانی ضروری است) به آدرس کیلومتر ۹ جاده قدیم کرج بعداز تقاطع خط‌راه‌آهن شرکت سهامی کارتن ایران‌دایره‌استخدام مراجعه نمایند

Leading Consulting Engineering Firm associated with major American Consultants has immediate openings with high prospects and salaries in its Tehran and Field Offices for the following persons:

- EXECUTIVE SECRETARIES
- ENGLISH/FARSI TYPISTS
- TELEPHONE OPERATOR
- TRANSLATORS
- CIVIL ENGINEERS
- CONTRACT ENGINEERS
- OFFICE ENGINEERS
- SENIOR DRAFTSMEN

All applicants must have a good working knowledge of English language.
Qualified individuals are requested to refer to our Office located at No. 1 Mojdehi alley, corner of Soraya Ave. First Block West of Rooseevlt, Tehran, between 8:00 A.M. to 12:00 and 14:00 to 16:00 to complete application form and arrange appointment for interview or call 837061 or 837027, Mr. Akbarnia.

نیازمندیهای اطلاعات تلفنی آگهی قبول میکند

۳۱۱۲۲۴-۳۱۱۲۲۵
۳۱۱۲۲۹-۳۱۱۲۳۰

اکازیون واقعی
منزل فروشی واقع درشمیران بین خیابان بوعلی و حقیقت دوم بمساحت ۳۴۲ متر بنا ۲۷۰ متر ۲ طبقه‌ویلائی ۳ اطاق‌خواب اطاق ناهارخوری و پذیرائی‌با سرویس کامل آب و برق‌وتلفن و دربماشین‌روقیمت ۵۸۰هزار تومان ۸۷۶۰۳۴ املاک اسدی
آ ـ ۱۸۰۵۸

کاخ ـ سزاوار خانه‌ای قدیمی با تلفن بعلت مسافرت بفروش‌میرسد تلفن ۴۶۲۸۸

اکازیون
خیابان شاه خانه ۶ اطاقه بیواسطه بگروش میرسد ۶۶۵۸۶۶
آ ـ ۱۸۳۲۱

اکازیون
۳ دستگاه خانه ویلائی‌در سلطنت‌آباد بوستان یك با سرویس های کامل بفروش میرسد .
تلفن های :
۷۵۳۳۲۱ ـ ۷۵۱۱۶۶

اول مجیدیه ۱۴ متری
لشکر شماره ۲۱۵ یکباب خانه بمساحت ۱۱۰ متر با سرویس کامل دو اطاقه و یک مغازه اب برق تلفن بفروش میرسد تلفن ۷۷۲۹۱۸
آ ـ ۱۸۰۳۲

نیاوران دوطبقه ویلائی
مستغلات شخصی‌ساز باشوفاژ کولر دو شمارتلفن یکمیلیون‌و نیم بیواسطه فروشی تلفن ۶۲۹۶۵۲
آ ـ ۱۸۰۱۰

ساختمان در شمال شهر بر خیابان برای ادارات یکجا اجاره یا فروشی تلفن۶۳۱۹۶۸ و ۴۰۵۷۳۴
آ ـ ۱۸۲۴۰

خانه شمالی ویلائی‌نو
و شخصی ساز ۲۳۴مترزمین ۵ اطاق زیرزمین حمام اب و برق کولر سرویس ابگرم تلفن اف . اف حیاط خلوت درب ماشین‌رو قیمت مقطوع ۴۱۵ هزار تومان ادرس : شهباز شمالی ایستگاه خاقانی۸ متری کریمخانی پلاک ۴۶ تلفن ۳۶۰۶۸۲
آ ـ ۱۸۴۵۲

نارمك کوی‌کالاد
بر فرجام شرقی خانه شماره ۳۰ بی‌واسطه ۵۰۰ هزارتومان فروشی ۷۸۵۳۵
آ ـ ۱۸۶۲۷

خانه‌ای خیابان دولت
سه طبقه دونبش شمالی هر طبقه ۳ اطاق و یک هال با سرویس‌های کامل به قیمت ۶۵۰ هزار تومان فروشی تلفن ۸۸۲۹۴۲
آ ـ ۱۸۶۱۱

خانه‌فروشی خیابان‌دولت
شمالی بمساحت ۲۰۰ متر وبا زیربنا ۲۰۰ متر دارای ۵اطاق سرویس کامل و دو باب‌مغازه به مبلغ ۴۴۰ هزار تومان‌تلفن ۸۸۲۹۴۲
آ ـ ۱۸۶۱۰

اوکازیون
یک دستگاه خانه دو طبقه جنوبی روکار سنگ هر طبقه ۴ اطاق و هال مستقل با سرویس کامل و گل خانه بفروش میرسد تلفن ۹۳۰۲۳۶
آ ـ ۱۸۳۷۱

خیابان کورش کبیر
مستغلات دوطبقه ونیم هرطبقه ۷ اطاق بابرق و تلفن مجزا شوفاژ فروشی تلفن ۳۲۳۲۹۳ و ۸۴۱۴۴۸ و ۸۴۹۴۶۴
آ ـ ۱۸۳۲۶

خانه‌های ویلائی و مستغلاتی‌با مساحت‌های متفاوت شخصی‌و مهندسی‌ساز مجزبتمام‌سرویس در خیابان عباس‌آباد وزرا ـ جردن ـ پهلوی ـ دادوبه ـ ونک و جاده قدیم شمیران شرکت تهیه مسکن آسیاتکو تلفن‌های ۶۲۰۱۰۷ و ۶۲۲۰۶۵
آ ـ ۱۸۰۱۱

دو دستگاه خانه ویلائی۲ اطاقه
۲بر ۳ نبش نوساز تهران‌پارس خیابان ۱۰۳ نبش۱۱۴بیواسطه ۳۹۳۰۵۸
آ ـ ۱۸۰۰۶

خانه‌های اجاره‌وفروشی‌موجود ۹۳۳۷۴۷
آ ـ ۱۸۰۶۶

خانه ویلائی و مستغلاتی از ۶۰۰ هزار تومان تاه‌میلیون تومان موجودتهیه‌مسکن‌کورش ۸۴۷۹۸۲ و ۸۵۳۷۳۶
۱ـ۲۳ آ ـ ۱۷۸۷۲

خانه‌های ویلائی‌درتهران پارس ۷۸۱۳۷۳

خانه های ویلائی در تهران پارس ۷۸۶۴۳

خانه در شرق تهران موجود تلفن ۳۴۴۳۶۵
آ ـ ۱۸۴۵۲

خانه های نوساز تهران پارس ۴ تا ۱۲ اتاقه با وام بانکی ۷۸۱۹۱۸

ویلای فروشی
ویلای مدرن نیاوران
ساختمان دوطبقه‌شامل۹اطاق‌با سرویس‌کامل‌قیمت‌یکمیلیون‌تومان تلفن ۶۶۰۰۰۰ و ۴۰۰۰۰

ویلای فروشی جردن
۷۴۰ متر بنا دوطبقه باسیستم تهویه قیمت دومیلیون تومان تلفن ۶۶۰۰۰۰ و ۴۰۰۰۰

محمودیه‌شمال‌هیلتون
ویلای ۳۲۰۰متری‌باموقعیت‌عالی تلفن ۶۶۰۰۰۰ و ۴۰۰۰۰

فرمانیه‌ساختمان‌مستغلاتی
دوطبقه‌ونیم‌باستخر وتاسیسات کامل دومیلیون و دویست‌هزار تومان تلفن ۶۶۰۰۰۰ و ۴۰۰۰۰

آپارتمان فروشی
آپارتمان پنج اطاقه
با اطاق مستخدم و زیرزمین اختصاصی و گاراژ مجهز به دستگاه فن‌کوئل و تلفن واقع در خیابان پهلوی مقابل پارک ساعی بدون واسطه بفروش میرسد . تلفن ۵۴۴۳۹۴
آ ـ ۱۳۰۰۹

آپارتمان فروشی
پهلوی بالاتراز رستوران چاتانوگا کوی شناسا ـ پلاك۳۸ تلفن ۶۳۳۴۲۶ ـ ۶۳۳۶۰۱

آپارتمانهای فروشی
بلوار الیزابت‌خیابان‌هما کوی پنجم‌تلفن۶۳۰۲۷۴ و ۶۳۳۶۰۱و۶۳۳۴۲۶

بهترین نقطه‌امیرآباد شمالی
مدرنترین اپارتمانهای ۱ و ۲و ۳ اطاق خوابه با فن‌کوئل تلفن گاراژ بیواسطه ۸۴۴۰۲۳ و ۸۴۵۷۰۱

آپارتمان فروشی
یکی‌از آپارتمانهای‌یک‌ساختمان ۳ طبقه در خیابان خردمند با ۲ اطاق و کلیه وسایل‌و لوازم لوکس و زیبا میباشد به مبلغ ۳۵۰ هزار تومان‌بفروش‌میرسد عصرها ۴ تا ۸ تلفن ۸۳۷۵۸۱
آ ـ ۱۸۴۷۵

آپارتمانهای
۶۳۴۲۵۵ بدون فروشی

آپارتمان فروشی
یکی از آپارتمانهای‌یک‌ساختمان ۳ طبقه درخیابان خردمند با ۱۲ اطاق و کلیه وسایل‌ولوازم لوکس و زیبا میباشد بمبلغ ۳۵۰ هزار تومان بفروش‌میرسد عصرها ۴ تا ۸ تلفن۸۳۷۵۸۱
آ ـ ۱۸۴۷۵

ارزانتر از ارزان و پرفروشتر از دیگران
آپارتمان های
تهران‌پارس و خیابان های کامیاب ولیعهد و رضوان و اول سمنگان از طرف ۴۵متری سیدخندان این موسسه تمام شد لطفابرای‌خرید آپارتمانهای ۳ و ۴ و ۵ اطاقی تا مساحت ۲۰۰ متر مربع هر آپارتمان‌با شوفاژ روشن و موکتو کاراژ و حیاط و همچنین بدون شوفاژ در میدان فرح آخر۴۵ متری سید خندان‌و خیابان‌های پارک و مینووفرجام وساختمان های جدید در میدان فرح و میدان شهرداری نارمک و میدان۸ وتهران‌پارس‌بقیمت‌های ۱۵۰ و ۱۶۰ و ۱۷۰ و۱۷۵ و ۱۹۵ و ۲۰۰ و ۲۳۵ و ۲۵۰ هزار تومان تسریع فرمائید .
تلفن ۷۹۱۵۵۴
آ ـ ۱۸۴۳۲

یکدستگاه آپارتمان ۳ اطاقه آریامهر بفروش‌میرسد۶۳۶۲۱۲
آ ـ ۱۸۶۷۲

سه‌دستگاه آپارتمان
۵ اطاقی با شوفاژ به فروش میرسد تلفن ۷۹۴۰۰
آ ـ ۱۸۴۷۵

فروش آپارتمان های لوکس در کیشا تلفن : ۶۳۹۳۱۵

چند دستگاه آپارتمان
لوکس مهندسی‌ساز با دواطاق خواب و سالن پذیرائی و ناهارخوری و شوفاژ روشن‌با سرویس کامل مقطوع ۱۶۵ هزار تومان در حوالی چهلو پنج متری سیدخندان بفروش میرسد تلفن ۷۹۴۶۹۶
آ ـ ۱۸۴۳۱

تهران پارس آپارتمان
۳ و ۴ اطاقه با شوفاژ روشن کولر و سرویس‌کامل وپارکینگ ۲۵۰ و ۲۸۰ هزار تومان ۷۸۱۹۴۱
آ ـ ۱۸۴۳۱

یکدستگاه آپارتمان‌دارای ۲۰ باب اطاق و ۳ باب زیرزمین که دارای‌حیاط وسیع و تلفن و آب و برق واقع در انتهای خیابان پهلوی نرسیده‌به راه‌آهن (دادسرای‌ناحیه ۳ سابق) به اجاره‌واگذار میشود طالبین بشماره تلفن ۵۳۳۵۸۴ مراجعه فرمایند . ۱ـ۲

زمین فروشی
زمین فروشی در ۴۵ متری‌سید خندان مقطوع متری ۱۲۰۰ تومان فوری تلفن ۸۴۷۵۰۷
آ ـ ۱۸۳۵۹

قابل‌توجه
اگر در جستجوی خرید زمین هستید
در شرق تهران زمین بقطعات ۱۲۰ الی ۱۵۰ متر به قیمت۲۵ تا ۱۲۰ تومان نقد و اقساط موجود سرویس برای بازدید همه روزه آماده . خیابان خاوران اول ۲۰ متری اتابک املاک برادران .
حسین رستمی
تلفن ۳۵۲۷۱۴
آ ـ ۱۸۴۳۳

کناردریا
نزدیك خزرشهرزمین‌به قطعات مختلف با آب و برق و تلفن بفروش می رسد تلفن ۷۵۴۴۴۶

چهارصد مترزمین‌جنوبی ۱۵ متر عرض در امانیه بفروش میرسد تلفن ۶۲۳۹۳۳ـ۴

فروش آپارتمان لوکس و نوسازدر یوسف آباد
طبقه همکف دو اطاق خواب سالن پذیرائی‌و نهار خوری‌هال۵ × ۷٫۵ متر تماما کاغذ دیواری سرویس ایرانی وفرنگی با دو حیاط خلوت سر پوشیده و سرباز شوفاژ روشن برق‌وتلفن مستقل ۳۲۰هزارتومان قسمت حیاط‌دار دونبش با حیاطی بمساحت۲۰۰ متر مربع ۴۹۰ هزار تومان ، آدرس خیابان محمد رضا شاه بالا تراز میدان کلانتری نبش خیابان ۴۶پس‌از بازدید باتلفن ۹۳۶۶۹۸ تماس گرفته شود .

فروش آپارتمان لوکس و نوسازدر داودیه
طبقه دوم بعد از طبقه همکف دارای سه اطاق خواب سالن پذیرائی و نهار خوری هال بزرك تماما کاغذ دیواری و موکت سرویس ایرانی و فرنگی شوفاژ روشن برق‌وتلفن مستقل ۵۰۰ هزارتومان فروخته میشود ، آدرس جاده قدیم‌شمیران‌نرسیده به حسینیه ارشاد ابتدای خیابان میرداماد فلکه محسنی خیابان پرتو اوائل کوی توبی پس‌از بازدید با تلفن۹۳۶۶۹۸ تماس گرفته شود.

در بهترین نقطه عباس آباد
مدرنترین آپارتمان ۲ اطاق خوابه بدون‌واسطه فروشی ۸۵۶۴۸۱

فروش آپارتمان
چند دستگاه آپارتمان مهندسی ساز واقع در شاه عباس خیابان‌ششم باتاسیسات کامل بفروش میرسد تلفن ۳۰۱۳۰۱

آپارتمان های‌فروشی‌نقد و اقساط با بهره بانکی چهار راه شاه‌سیمتری ۴۵۴۲۶

۳ دستگاه آپارتمان مسکونی‌ویکدستگاه‌جهت دفتر کار حوالی نادری ۶۶۵۵۱۹

آپارتمان فروشی
سه اطاقه و ۴ اطاقه با وسیله کامل درنارمک تلفن ۷۹۴۶۵۴
۱ـ۶ آ ـ ۱۷۸۱

مدرنترین آپارتمانهای ۳و۴و۵ اطاقه لوکس بفروش‌میرسدتهیه مسکن کورش تلفنهای۸۴۷۹۸۲ و ۸۵۳۷۳۶

شمال کریمخان‌زند آپارتمانهای مهندسی‌ساز با سرویس کامل ۸۵۵۸۳۲
آ ـ ۱۸۰۴۱

تعدادی آپارتمان
لوکس میدان ۲۵ شهریور اول خیابان سینا پلاک ۱۲به‌آدرس فوق مراجعه فرمائید
آ ـ ۱۸۰۳۹

آپارتمان فروشی
شاهرضا مقابل دانشگاه خیابان فروردین شوفاژ روشن تلفن ۹۲۴۷۲۴
آ ـ ۱۸۰۲۶

آپارتمان های فروشی‌در شمال شهر ۸۴۵۵۰۴

آپارتمان فروشی ۴۹۷۴۰

دماوند
شما که به مناطق ییلاقی توجه دارید‌و از ترافیک‌شهری‌خسته شده‌اید مانند سایرین از
اراضی منطقه ییلاقی گیلاوند دیدن فرمائید
ما اطمینان داریم جهت‌آسایش زندگی خود و فرزندان خود اراضی
ییلاقی گیلاوند
را انتخاب‌خواهید کرد. منطقه گیلاوند در نزدیکی‌شهردماوند و از تمام مواهب شهری از قبیل : لوله‌کشی‌آب اختصاصی برق ـ خیابان های اسفالته و فضای سبز برخوردارراست. برای کسب اطلاع بیشتر به دفتر فروش در محل و یا به
تلفن ۳۰۴۵۵۷
تماس حاصل فرمائید
آ ـ ۱۸۱۲۴

اطلاعیه
بابهترین‌شرایط صاحب زمین شوید
در ۵ کیلومتری جاده‌خراسان زمین بقطعات ۱۲۰ متر به بالا متری ۳۰ الی ۷۰تومان‌سرویس همه روزه برای بازدید زمین آماده میباشد .
شهباز ایستگاه خرابات دفتر سانترال
تلفن ۳۵۶۴۳۲

بندرعباس
زمین‌متری‌یك‌ریال بدون واسطه بفروش میرسد تلفن۶۲۵۶۷۳و۶۲۹۶۵۲

شمیرانات
زمین بقطعات مختلف آماده فروش میباشد دفتر قاسمی ۸۷۱۷۹۱ و ۸۷۵۴۰۷

یك‌خانه دربست دارای حداقل ۱۵ اطاق و۲ سالن نسبتا بزرك که بر خیابانهای اصلی شمال شهر واقع شده باشد برای‌موسسه‌اجاره‌میشود دارندگان‌از۹صبح‌الی‌یك بعدازظهر غیر از ایام تعطیل به تلفن ۲۸۱۶۶ مراجعه فرمائید .

آگهی استخدام
نیروی هوائی شاهنشاهی تعدادی سکرتر که بزبان انگلیسی تسلط کامل داشته و در تایپ لاتین و شورت هند آشنائی کامل داشته باشند با حقوق مکفی استخدام می نماید .
داوطلبان واجد شرائط میتوانند از تاریخ ۵۳٫۹٫۱۷ روز های زوج هفته از ساعت ۸الی۱۱ با دردست داشتن مدارك تحصیلی عین‌شناسنامه دفترچه پایان خدمتی یا برك معافیت دائم (غیر پزشگی)و۲ قطعه عکس بستاد فرماندهی نیروی هوائی شاهنشاهی (مدیریت کارگزینی)مراجعه نمایند . م‌الف۱۸۰۱۹ ۱ـ۳
نیروی هوائی شاهنشاهی

آگهی استخدام مهندس برق
بیکنفر مهندس برق با حداقل ۳ سال تجربه‌در طرح پروژه های شهرسازی‌وساختمانی نیازمندیم داوطلبان با تلفنهای ۲ـ۶۶۶۱۴۱
مؤسسه مهندسین مشاور دکترعلی‌اکبر ادیبی‌تماس حاصل فرمایند

مهندسین‌مشاور
طالقانی دفتری
جهت تکمیل کادر پرسنلی خود افراد ذیل را استخدام مینماید .
مهندس نقشه بردار ۶ نفر.
نقشه‌کش فنی با سابقه کار زیاد ۱۵ نفر
سکرتر ماشین نویس فارسی و لاتین باتجربه ۳ نفر .
مستخدم آبدارخانه ۲ نفر .
واجدین شرایط لطفا با تلفن های ۴ـ۸۳۱۰۲۱ برای مصاحبه تماس حاصل فرمایند.

خانه اجاره
۷ اطاق ـ کولر ـ تلفن ـ گاراژ ـ سرویس کامل ـ حیاط ـ واقع در باغ صبا ـ خیابان میرهادی ـ کوچه عباس‌زاده ـ شماره ۱و۶ ـ تازه رنگ‌کرده و کاغذ دیواری خیلی تمیز . تلفن ۸۵۵۳۴۲
آ ـ ۱۸۰۷۳

خانه مدرن اجاره‌ای
چهار اطاق و هال باسرویس کامل و زیرزمین و پارکینگ و حیاط فرح‌آباد ژاله ۲۰متری کوکاکولا قیمت ۱۷۰۰ تومان بدون واسطه ۳۴۲۳۰۸
آ ـ ۱۸۰۷۸

یک پمپ بنزین
با عایدات عالی فروخته‌میشود خریداران از ۳ الی ۶ بعد از ظهر همروز به تلفن ۹۲۰۴۳۰ مراجعه فرمایند

کارخانه فروشی
مجهز به آپارتمان و لوازم صنعتی
تلفن ۳۴۱۵۱۲

اجاره‌داده‌میشود

آپارتمان اجاره
شمال شهر وشمیرانات آپارتمان وویلابرای‌اجاره موجود است ۸۷۰۰۲۴

بین پهلوی و جردن‌آپارتمان ۴اطاق خواب سالن شوفاژ کولر تلفن بسیار لوکس جهت اجاره موجود است ۶۲۱۰۳۸
آ ـ ۱۸۳۲۳

یک دستگاه اپارتمان واقع در عباس‌آباد اندیشه ۶ دارای‌سه اطاق خواب ، وسرویس کامل با پارکینگ‌اختصاصی۶۲۸۰۰۳ و ۶۳۸۵۰۵
آ ـ ۱۸۴۸۴

یکطبقه آپارتمان بسیار لوکس به یک خانواده خارجی‌اجاره داده میشود تلفن ۷۶۳۲۲۰
آ ـ ۱۸۰۶۲

خانه اجاره
اجاره‌ای
خانه‌ای در الهیه شمیران‌دارای ۴ اطاق با سرویس کامل ماشین‌رو به تلفن ۹۲۳۳۰۴ مراجعه شود
آ ـ ۱۸۴۸۸

منزل اجاره
تهران پارس
منزلی دارای ۵ اطاق هال و سرویس‌کامل اجاره دادەمیشود تلفن ۷۸۱۳۷۳
آ ـ ۱۸۲۹۳

موردنیازبرای‌خرید

ویلای مدرن و بزرك در شمال شهر خریداریم ۸۹۰۷۸۱

ساختمانهای دست دوم شمال شهر و زمینهای ساختمانی شمال شهررا خریداریم تلفن .
۹۲۸۰۸۲
دفتر جمشید

خریدار خانه های‌دست دوم شمال شهر تلفن
۹۳۷۰۶۲

ویلا فوری خریداریم
ویلائی شیك شمیران حدود۴ میلیون تومان‌خریداریم۶۲۵۶۷۳
آ ـ ۱۸۶۱۲

امتیاز هتل‌باوام۱۸ساله و نقشه و زمین وسایر مشخصات در یك شهر صنعتی‌با موقعیت عالی واگذار میشود ۴۵۱۴۲

هتل پانسیون
در شمال شهر درجه یک۱۴ اطاقه با تمام وسایل حمام و تلفن در اطاق پارکینگ بعلت مسافرت فوری بفروش میرسد ۷۵۱۴۸۴
آ ـ ۱۸۴۶۵

زمین فروشی
زمین ۷۶۰ متر (۴۰×۱۹) جنوبی بر ۲۰ متری کیهان‌نقدا بیواسطه تلفن ۷۸۱۷۲۹
آ ـ ۱۲۹۲۹

الهیه ـ فرشته
۱۴۰۰ متر زمین دونبش بر مریع‌و راز نقدا بیواسطه‌فروشی تلفن ۷۸۱۷۲۹
آ ـ ۱۲۹۳۱

چهار میلیون وپانصد هزار
متر زمین مناسب برای دام داری در دشت‌قزوین یك کیلومتر بر جاده۴۵ متری فروشی با تلفن ۸۲۵۹۵۷ تماس‌بگیرید.

۱۲ کیلو متری میدان شهباز زمین باقساط

۲۵ماهه
متری ۶۰ تومان
۹۷۳۲۶۴
در رضائیه یکصد هکتار زمین مزروعی با سند بفروش‌میرسد تلفن ۷۷۰۲۷۳
آ ـ ۱۸۰۳۵

زمین با سند مالکیت۱۲ کیلومتری میدان شهباز نقد و اقساط‌املاك‌حافظ تلفن ۹۷۳۶۶۰ ۱ـ۱۳

فروش سرقفلی
مغازه واگذاری
بدون سرقفلی
مالکیت‌دوباب‌مغازه‌دودهنه‌نوساز به مساحتهای ۱۲۰ و ۱۶۰ متر مربع باتمام وسایل‌مدرن‌درکوی ماه‌میراکرم فروشی‌تلفن۴۰۵۷۸
۱ـ۲۰ آ ـ ۱۷۷۳۶

یکباب مغازه تزئینات باجواز برق‌وتلفن‌ویالکن واگذارمی‌شود تلفن ۹۰۸۵۱۵
آ ـ ۱۸۱۷۳ ۱ـ۵

مغازه دونبش باپروانه پوشاك درخیابان فرح‌جنوبی عباس‌آباد بفروش میرسد تلفن ۸۴۴۳۰۱
آ ـ ۱۸۱۷۲

سرقفلی
دو باب مغازه و انباردر بوذرجمهری نو واگذار میشود تلفن ۲۳۰۴۴

مغازه‌ای واقع در خیابان روزولت روبروی سینمادیاموند بعلت مسافرت فوری بخارج با جواز خشکشوئی جهت هرنوع کاری بفروش میرسد تلفن ۸۲۵۹۵۷
آ ـ ۱۸۶۴۸

اوکازیون عالی
یک درمانگاه با سابقه چند ساله و آمادگی کامل درحوالی میدان خراسان بعلت مسافرت واگذار میشودبه تلفن۳۵۰۴۴۸ صبحها ۱۰ تا ۱۲ مراجعه نمائید

فروش اغذیه مجهز
۶۳۳۹۶۶

ساختمان فروشی
یك ساختمان چهار طبقه دارای ۱۶ دستگاه آپارتمان با سه اطاق‌خواب سالن پذیرائی ، هال با شوفاژ ، کولر، تلفن مستقیم ، کاغذدیواری با کف پوش پارکت وموکت واستخر وتاسیسات کامل واقع در خیابان پهلوی نرسیده بمیدان‌ونك یکجا بفروش میرسد . طالبین با تلفنهای ۸۲۸۸۹۶ ـ ۸۲۳۲۰۱ تماس بگیرند ۱ـ۲

تعداد محدودی قطعات ۹۰۰ متری اقبالیه با استفاده از چاه عمیق متری ۱۳۵ ریال آدرس خیابان شاه نرسیده به جمشیدآباد شرکت‌عمران تلفن : ۹۲۸۸۴۰ و ۹۳۶۸۷۸

بازمان پیش بروید
سرمایه زندگی خود را با خرید کپسولهای آتش‌نشانی جنرال آلمان که سابقه جهانی دارد از گزند آتش خانمانسوز محافظت کنید.
کپسول آتش نشانی والما مخصوص خودرو های سبك ازنوع لوکس با مایه خاموش‌کننده (C.I.F) وارد شد

قیمت والما فقط ۶۰۰ ریال

نماینده انحصاری موسه آتش‌نشان ـ تهران
میدان ۲۴ اسفند اول خیابان آیزنهاور شماره ۱۴۵ و ۱۴۷
تلفن های ۹۳۱۸۰۳ و ۹۳۶۳۴۷.
برای شهرستانهانماینده فعال احتیاج است.

National
اطلاعیه شرکت تجارتی کوفرد (ناسیونال)
بدینوسیله باطلاع عموم‌خریداران محصولات ناسیونال میرساند که این‌شرکت دارای‌هیچگونه‌سرویس مجازشماره‌ای‌نبوده‌وتنهاسرویس آن سرویس‌مرکزی‌است‌که‌کماکان واقع در خیابان شمیران سه راه تخت جمشید میباشد .
تلفن : ۷۵۲۶۱۴ و ۷۶۰۱۰۸
شرکت تجارتی کوفرد (ناسیونال)

تاسیسات گاز صنعتی ، تجاری و خانگی
با هرمقیاس در تمام نقاط کشور
به اتکا ، بیست سال سابقه
با دراختیارداشتن کادر متخصص
با در دست داشتن لوازم مطمئن
با رعایت اصول ایمنی و استانداردهای مربوطه
مرکز خدمات مهندسی شرکت بوتان
طرح و اجراء تاسیسات گاز و بانظارت براجراء آنرا میپذیرد
آدرس : خیابان قزوین ـ بعد از سه راه آذربن ـ سی‌متری مهرآباد جنوبی
جنب هشت متری گودرزی **تلفن ۹۵۴۱۴۲**

چوب پنبه‌تزئینی
اگر کفپوشهای معمولی برایتان یکنواخت شده است .
اگر از موکتهای مختلف دلزده شده‌اید .
اگر از رنك وکاغذ دیواری خسته‌شده‌اید .
وبالاخره اگر هیچ‌طرح تزئینی شما را راضی نمیکند
چوب پنبه تزئینی ،آخرین و زیباترین پدیده طبیعی در دکوراسیون و تزئینات مشکل شمارا حل میکند.
کفپوش فشرده‌چوب پنبه‌ای د رطرحها ورنك های ایده‌آل.
پوشش دیوارچوب پنبه‌ای‌در طرحهای‌هیجان‌ـ انگیز وآرامش بخش.
پوشش‌سقف‌چوب پنبه‌ای باشکوه ومجلل با زیبائی خیره‌کننده .
تلفن دایره فروش : ۸۳۲۹۵۴ و۸۳۱۵۴۱

شرکت سهامی خاص کارخانجات نیتینك ایران وابسته به گروه صنعتی بهشهر
تعدادی کارمندوکارگر جهت تصدی مشاغل ذیل در تهران‌و شهر صنعتی البرز «قزوین» باحقوق‌و مزایای مکفی استخدام مینماید.

ردیف	شغل	حداقل‌تحصیلات	میزان تجربه	محل‌کار	تعداد لازم
۱ـ	حسابدار	دیپلم متوسطه‌به‌بالا	۳ـ۲ سال	تهران	۲ نفر
۲ـ	حسابدار	دیپلم متوسطه‌به‌بالا	۳ـ۲ سال	قزوین	۳ نفر
۳ـ	تحصیلدار	سیکل	۲ـ۱ سال	تهران	۲ نفر
۴ـ	بافنده کتن	خواندن‌و نوشتن	۳ـ۲ سال	قزوین	۱۰ نفر
۵ـ	بافنده گردبافی	خواندن‌و نوشتن	۳ـ۲ سال	قزوین	۱۰ نفر
۶ـ	اپراتور استنتر	خواندن‌و نوشتن	۳ـ۲ سال	قزوین	۶ نفر
۷ـ	اپراتور رنگرزی	خواندن‌و نوشتن	۳ـ۲ سال	قزوین	۶ نفر
۸ـ	اپراتور رنگسازی	خواندن‌و نوشتن	۳ـ۲ سال	قزوین	۴ نفر
۹ـ	تکنیسین برق	دیپلم متوسطه به‌بالا	۲ـ۱ سال	قزوین	۲ نفر
۱۰ـ	تکنیسین دیك بخار	دیپلم متوسطه به‌بالا	۴ـ۳ سال	قزوین	۲ نفر
۱۱ـ	نساج ـمکانیك	فوق دیپلم	بدون تجربه	قزوین	۶ نفر
۱۲ـ	متصدی بازرسی	سیکل	۳ـ۲ سال	قزوین	۶ نفر
۱۳ـ	مته دی کارگزینی	سیکل به‌بالا	۴ـ۳ سال	قزوین	۳ نفر
۱۴ـ	متصدی انبارفنی‌ومواداولیه	دیپلم به‌بالا	۴ـ۳ سال	قزوین	۴ نفر
۱۵ـ	دیپلم متوسطه .	ریاضی‌ـ طبیعی	بدون تجربه	قزوین	۶ نفر

واجدین شرایط میتوانند جهت‌انجام مصاحبه روز های سه‌شنبه ۱۹و چهارشنبه ۲۰آذرماه ازساعت ۸صبح الی ۵ بعدازظهر به‌آدرس ،تهران‌ـخیابان پهلوی روبروی سینما آتلانتیك شماره ۳۸۳ طبقه چهارم، آقای سلماسی مراجعه نمایند.
آ ـ۱۸۵۸۲

German Firm representing leading international manufacturers requires

SENIOR SALESMAN

for selling raw materials to the Iranian Lacquer and Paint Industry.
Gentlemen between 25 - 30 years of age, interested in this position with scope for advancement should have:-

- **High School Diploma**
- **Minimum 3 years experience in similar position**
- **Good knowledge of written and spoken English**
- **Ability to handle correspondence independently**
- **Completed Military Service.**

Candidates should apply in handwriting giving details of education and past experience with usual certificates and references to the Manager, P.O. Box 12-1381, Teheran.

چند قطعه زمین و ویلادر حوالی جردن پهلوی و الهیه و ولنجک خریداریم ۸۷۰۰۲۴

مورد نیاز برای اجاره

یکباب انبار
سرپوشیده بمساحت تقریبی یکهزار تا یکهزار و پانصد متر مربع در حوالی خیابان مازندران – تهران پارس – تارمک – تهران‌نو مورد نیاز میباشد . دارندگان میتوانندبه تلفن‌های شماره ۶۶۷۵۴۴ یا ۶۶۷۹۳۷ و یا شرکت سهامی نساجی شاهی واقع درخیابان فخررازی شماره ۹۶ مراجعه فرمایند .

نیازمندیم
منزل ویلائی حدود ۱۰۰۰ متر مربع با حداقل ٤ اطاق‌خواب و شوفاژ و تلفن وسایرلوازم با مال‌الاجاره ماهیانه حدود ۱۰۰۰۰۰ ریال در حوالی زعفرانیه ، جردن ، الهیه ، دربند موردنیاز میباشد عصرها از ساعت ٤ تا ۸ تلفن۸۳۷۵۸۱
آ– ۱۸۴۷۴

مورد نیاز دو دستگاه ویلا در الهیه فرشت زعفرانیه ۲ یا ۳ اطاق خواب ۸۵۳۸۵۳ و ۸۴۸۴۲۴

یکدستگاه آپارتمان ۳۰ تا ۳۵ اطاقه با شوفاژ و کولر و سرویس کامل از محور تخت‌طاووس بشمال جهت یک شرکت نفتی خارجی بدون واسطه مورد نیاز است. تلفن از ساعت ۸ صبح الی ٤ بعد از ظهر ٤–۶۲۳۸۴۱ بعد از ساعت اداری ۸۸۵۹۳۰
آ– ۱۲۹۷۷

جهت سکونت خانواده خارجی با یک بچه‌بیک طبقه‌اول یا ویلادرمنطقه شمیران با شوفاژ و استخر کولر نیازمندیم ۷۷۷۵۰۰

زمین

زمینهای‌افسریه‌شاه‌آباد شرق مشیریه خریداریم ۳۵۹۴۰۸

زمینهای مهر شهر گلشهر و گوهر دشت فروشنده و خریداریم ۴۲۶۸۲

زمینهای مسعودیه و مشیریه راخریداریم تلفن ۳۵۰۳۶۲ فرجی

زمینهای افسریه را خریداریم ۳۴۳۳۴۶

شمس‌آباد مبارک آباد خریداریم‌تلفن۷۷۰۴۷۹

اراضی تهران پارس خریداریم ۷۸۰۰۶۱

اراضی تهران پارس خریداریم تلفن ۷۸۸۴۹

زمینهای ونک ، ولنجک ، درةقشلاق، زعفرانیه‌راخریداریم ۶۸۰۱۳۶
آ– ۱۸۵۰۵

خریدار اراضی ساحلی‌وجنگلی شمال تلفن ۴۵۱۶۸ و۶۶۲۴۵۹

خرید زمین تهران‌پارس۷۸۶۴۳

خریدار زمین تهران پارس – ۷۹۱۳۶۶

زمین تهران‌پارس خریداریم‌تلفن ۷۹۳۰۲۰

خریدار زمین تهران‌پارس‌تلفن ۷۸۱۹۲۶

خریدار زمین تهران پارس ۷۸۱۴۳۴

خریدار اراضی تهران پارس ۷۸۶۳۴

تهران‌پارس
خرید زمین و خانه ۷۸۱۹۵۷ فرامرزپور

خرید اراضی تهران پارس – ۷۸۰۰۷۱

زمین افسریه‌خریداریم۳۴۱۳۵۹

بنگاههای معاملات املاک

دفتر مرکزی جلالی
خریدار اراضی سعادت‌آباد و عباس‌آباد و درةقشلاق و شمیرانات و مبارک‌اباد تلفن– ۶۲۶۴۱۱ – ۶۲۴۱۹۳

بازار بزرک زمین
برای خرید زمین با مادرتماس باشید تا شمارا در جریان مجتمعی از اراضی و باغات خود درکرج و تهران و حومه قراردهیم . تلفن : ۴۸۶۷۱

دفتر پارس
مستغلات در شهر و مرکز معاملات املاک و عباس آباد و شمیرانات تلفن ۸۴۱۵۵۸

دفتر تهران بزرک
خرید و فروش زمین های صنعتی و غیره تلفن ۳۱۲۸۹۸

خانه‌های فروشی واجارمطالبیم ۹۳۳۷۴۷

بورس املاک شمیران
دفتر براتی۸۷۲۵۷۵–۸۷۷۸۷۵

معاوضه
یک شرکت ساختمانی
خانه‌های شما را با زمین و پول نقد معاوضه میتماید تلفن های ۹۲۲۵۶۷ و ۹۳۹۹۲۲ از ساعت ۵ الی ۸ شب
آ– ۱۰۲۳۲۳

معاملات پول

پول موجود
پول
از ۵۰ هزار تومان ببالا فوراروی‌خانه ومستغلات ۸۳۰۸۳۵

پول فوری با بهره‌ارزان در مقابل خانه‌ومستغلات ۸۳۹۵۰۰

پول
در مقابل چک کارمندی ملک– تلفن – اتومبیل
۴۳۵۲۸

پول
نیم‌ساعته
به سنداتومبیل و تلفن ساختمان با سود بانکی
۸۳۶۷۳۵

وام
ملک شما چنانچه درگرو و یا رهن هم باشد ما به شما نسبت بمازادآن وام میدهیم .
تلفن ۴۲۲۲۷

وام بهر طریق
۹۳۱۷۳۱

وام فوری درمقابل قبض بانک کارگشائی . تلفن . ملک
تلفن ۴۴۹۸۱

وام با چک کارمندی
۷۵۴۴۹۲

پول شرطی باسودبانکی در مقابل خانه تلفن : ۹۲۳۵۰۴

سیصد هزار تومان
پول شرطی موجود ۷۶۵۷۴۵

مرکزمعاملات‌مطمئن پول‌شرطی تلفن ۳۰۵۵۴۸ و ۳۹۱۸۰۴

پول فوری باسود بانکی در مقابل خانه مستغلات ۹۲۸۴۶۵

قلک وام میدهد
درمقابل مبیع‌ارزنده قلک فورا وام میدهد تلفن ۷۶۵۷۴۵

دادوستد پول‌از۲میلیون ریال به بالا پاکپور ۶۶۴۶۱۸ –۶۶۶۲۶۳

نیازمندیهای اطلاعات تلفنی آگهی میپذیرد تلفنهای ۳۱۱۲۲۵–۳۱۱۲۲۴ ۳۱۱۲۳۰–۳۱۱۲۲۹

وام
قبل از اینکه میخواهید از موسسه‌ای روی چک کارمندی
تلفن – اتومبیل – ملک خود وام بگیرید با ما تماس‌حاصل فرمائید
بنفع شماست
تلفن ۶۶۷۸۸۴
۴۱۵۱۰ داخلی ۲۲

خانه پول – فرح شمالی‌مرکز معاملات پول تهران ۸۴۸۳۸۸

پول ارزان و فوری موجود است‌دفتر سام۸۲۲۶۵۹

وام به اتومبیل و چک ۴۴۲۲۰

پول شرطی موجودتلفن ۳۰۵۵۴۸ و ۳۹۱۸۰۴

پول ۵ر۱شاهی۶۲۴۸۷۳

مورد نیاز
پول‌شرطی در مقابل‌خانه مستغلات‌فوری‌نیازمندیم ۹۲۸۴۶۶

پول شرطی خودراجهت خانه و مستغلات بجائی اطلاع دهید که مرکز معاملات پول شرطی تهران است ۸۲۸۳۴۹

بپول راکد شما درمقابل سفته وچک معتبرهزادی ۸۰ تومان بهره‌باتضمین میدهیم تلفن ۹۳۱۷۳۱ ۹۳۱۷۲۱ و ۹۳۱۸۲۱

بپول راکد شما هزادی ۵۰ تومان سود میدهیم
۷۶۳۸۴۰

پول در مقابل‌خانه‌ارزنده نیازمندیم ۷۵۶۴۲۵

بپول راکدشما با انتقال مبیع هزاری ۵۰ تومان سود میدهیم ۷۵۶۴۲۵

پول شرطی نیازمندیم ۸۳۹۵۰۰

پول شرطی نیازمندیم ۸۲۲۶۵۹

قبوض

وام در مقابل
فرش‌و جواهرو مازادارزیابی قبوض فرش زمین و مستغل‌و جواهر بانک کارگشائی تلفن – ۴۵۱۶۸و ۶۶۲۴۵۹و ۴۳۴۹۹

قبوض‌شهرداری‌بیواسطه خریدار. پاکپور۶۴۶۶۱۸ ۶۶۶۲۶۳و ۶۶۰۲۰۰

خریدار قبوض‌شهرداری ۴۵۹۵۷

معاملات تلفن

بنفع شماست قبل از خرید و فروش تلفن با ۸۵۳۰۳۱ تماس بگیرید.

خرید و فروش هر نوع شماره تلفن با نصب ۸۲۰۸۴۱

بورس تلفن
خرید و فروش تلفن ۵۳۳۳۳۳ و ۲۴۰۹۰

خرید و فروش تلفن ۳۱۷۴۳۷ اسلامبول کمپانی ۱۷و ۲

خرید وفروش انواع‌تلفن با نصب ۶۶۷۸۵۰

خریدوفروش‌هرنوع‌تلفن۸۹۴۰۵۰

فروش
فروش هرنوع شماره تلفن با نصب فوری ۶۶۵۷۵۷

فروش تلفن با نصب ۸۳۶۹۲۰

تلفن ۶۳۷۵۰۰ بفروش میرسد بعد از ظهر ٤ تا ۵ تماس‌گرفته شود
آ– ۱۸۶۴۵

فروش تلفن در هر مکان فوری تلفن ۷۷۰۰۵۸

فروش تلفن ۳۰۲۸۴۸

فروش تلفن ۵۳۳۰۳۰

خرید
خرید هرنوع تلفن ۶۶۵۷۵۷

تلفن در هر منطقه‌خریدار با نصب فروشنده‌ایم ۸۵۳۰۳۱

تلفن ۳و۷و۶۲ خریداریم ۳۰۳۲۳۷

خرید و فروش تلفن ۶۶۵۸۰۸

خرید تلفن در هر مکان فوری تلفن ۷۷۰۰۵۸

خریدار تلفن شما ۸۳۶۹۲۰

تلفن ۲ و ۵ فوری‌خریداریم ۵۳۵۷۴۴

خریدار تلفن ۲۳۰۳۰

تزئینات‌ودکوراسیون

کاغذدیواری موکت وکفپوش
پلاستر
(باشرایط دلخواه شما)
دفترمرکزی–چهارراه امیراکرم ۶۶۷۶۱۶–۶۶۷۶۱۵
شعبه‌گیشا ۶۳۲۹۱۴ ۶۳۱۹۴۷
شعبه‌باغشاه ۶۶۰۷۷۲
شعبه‌بازار ۵۲۳۷۹۷
نمایشگاه‌تجریش ۸۷۴۳۰۲

با۳تومان
باروزی سه تومان منزل و محل کار خود را با بهترین انواع کاغذ دیواری . پرده کرکره موکت و کفپوش تزئین فرمائید تزئینات مارال ۹۷۵۵۱۸

موکت
۲۲تومان
۸۳۳۵۱۵ و۸۳۹۵۰۱

نقد و اقساط
تزئینات الهام
پرده کرکره امریکائی با نصب متر مربعی ۴۷۰ ریال کاغذ دیواری و موکت ایرانی و خارجی با ۲۰ درصد تخفیف پرده پارچه با دوخت. نصب مجانی . اف‌اف درب کشوئی با تخفیف کلی تلفن ۹۵۶۹۸۰

تزئینات ونوس
پرده کرکره آمریکائی تعمیر و شستشوی همه نوع کرکره‌تلفن ۵۳۰۱۷۱ و ۵۴۵۰۴۷

کاغذ دیواری با ۲۲٪ تخفیف
پرده‌کرکره ۴۹۵ ریال
موکت از ۲۲ تومان
کف پوش ۲۵ تومان
تزئینات ساناز
تلفن ۹۲۳۹۲۰

نقدواقساط
پرده کرکره با ۵ سال ضمانت کاغذ دیواری با ۲۰ در صد تخفیف – موکت کفپوش و اف‌اف منزل تزئینات مهران تلفن ۹۳۷۷۶۱

نقدواقساط
تعمیرات و تزئینات آسفالت ، نقاشی ،موکت کاغذ دیواری‌دکورتکنیک ۸۳۳۵۱۵ و۸۳۹۵۰۱

کاپیتال‌موکت
موکت ایده‌ال ۷۶۰۷۶۳

تزئینات‌ساحل۸۴۳۱۹۶
کلیه بنائی رنگ‌امیزی‌ساختمان

برای ساختمان شما

پاکتان
انجام کلیه امور نظافتی نقاشی و دکوراسیون ساختمان ۸۳۸۱۷۲ و ۷۵۴۷۵۳

۳تومان
با روزی ۳ تومان و بایک‌تلفن انواع کاغذ دیواری – موکت و کفپوش برای منزل و محل کار شما نصب میشود تلفن های ۸۷۴۳۰۲ و ۶۶۰۷۷۲ ۶۳۲۹۱۴ و ۶۳۱۹۴۷ ۶۶۷۶۱۶ و ۶۶۷۶۱۵ ۵۳۳۷۹۷ و ۶۶۷۶۱۷

سرویس‌ساختمان
تشخیص محل‌نشت‌لوله‌های آب بادستگاه الکترودک انحصاری
۸۴۲۸۶۲

آسفالت و عایق
شمیران –قلهک تلفن
۸۶۱۳۲۷

سرامیک آسیا
تولیدکننده‌انواع‌سرامیک لعابی ، جاده ساوه کیلو متر ۶ املاک بختیاری تلفن ۹۵۹۱۹۱

آکوستیک ایرانیت
فروش و نصب سقفهای کاذب صادکو تلفن‌های ۸۱–۷۶۱۲۸۰

اسفالت ساختمان ۹۳۳۵۵۹

شرکت‌نشت‌جو
تشخیص و تعمیرمحل‌فرسودگی لوله های آب تلفن۸۷۷۹۹۲ و ۸۷۷۹۹۳

شرکت ساختمانی آسیا
سازنده آپارتمان ویلابیمارستان در تهران و شهرستانها تلفن ۸۴۷۲۸۸

تعمیرات ساختمان ۹۳۳۵۵۹

پشت‌بامهای فرسوده‌اسفالتی ، کامگلی ، موزائیک بالکن و شیروانی واستخرهای خود را باایزوفیکی‌پلاست عایق تمام لاستیکی و پلاستیکی یکپارچه برنگ دلخواه باضمانت‌پنج‌ساله ایزوله کنید. تلفن ۵۳۲۴۰۹ – ۸۹۲۴۶۴

اسفالت و تعمیرات پیشروتلفن ۶۶۰۴۷۹

اسفالت و نقاشی ۶۲۵۷۳۲

لوله‌بازکنی
لوله‌بازکنی‌ولوله‌کشی ۹۲۵۲۷۴ مقدم و

لوله بازکنی امید لوله کشی و تعمیر بنائی‌تلفن ۹۳۶۵۴۴

لوله بازکنی یکساعته ۷۶۵۲۴۴

لوله بازکنی ولوله‌کشی دروازه دولت ۸۲۷۴۰۸

تخلیه چاه و لوله‌بازکنی فوری ۸۷۰۵۹۱

لوله‌بازکنی روزولت شبانه‌روزی ۴۷۱۴۳

ترکیدگی لوله
آب ساختمان تلفن ۸۲۷۴۰۸

تخلیه‌چاه
تخلیه‌چاه
۵۳۷۸۱۷ و۵۳۸۳۲۷

تخلیه‌چاه
و لوله باز کنی پات با تخفیف مخصوص تلفن ۴۷۶۳۴

تخلیه‌چاه
ولوله بازکنی تلفن: ۵۳۲۵۵۰

تخلیه چاه فوری تلفن ۹۲۳۳۵۹

تخلیه چاه لوله بازکنی تلفن ۵۳۷۸۸۵

تخلیه‌چاه
تخلیه‌چاه فاضلاب وتوالت وحفرچاه بادستگاه موتوری شرکت شوشتر تلفن ۸۳۰۷۲۲–۸۲۹۵۵۶

تخلیه و کندن چاه نو لوله بازکنی تلفن ۵۳۸۷۱۵

تخلیه چاه فوری تلفن ۹۳۲۸۷۰

تخلیه‌چاه
ارزانتر از همه جا تلفن ۹۲۴۸۸۹

تخلیه‌چاه
ولوله بازکنی تلفن : ۵۳۱۷۰۵

تخلیه‌چاه
ولوله بازکنی تلفن: ۵۳۷۱۸۳

گاز

بوتان گاز
BUTANE
قبول سفارشات گازاز۷صبح تا۹شب
باشماره‌های ۵۹–۹۵۳۰۵۱
صدورکارت‌اشتراک ۳۱۳۱۶۳
سرویس‌وتعمیرات ۲–۳۱۳۱۶۱
دفترمرکزی‌وفروش ۱۵– ۳۰۴۷۱۱
شکایات‌گازرسانی ۹۶۲۰۶۰
بوتان

گاز
قبول سفارش همه روزه از ساعت ۷ صبح الی ۹ شب
تلفن ۳۹–۸۲۷۱۳۱ ۱۷–۸۳۰۰۱۱
سرویس و تعمیرات اجاق ۵۳–۸۲۳۰۵۲
نصب و سرویس آبگرمکن ۸۲۳۰۵۱
نمایشگاه: شاهرضا میدان‌فردوسی تلفن ۸۲۷۱۶۱
ایران‌گاز
ایمنی کامل – جنس بهتر – سرویس سریع

گمشده

دفتر سهمیه نانوائی شماره۹۷۵ اینجانب حسین یزدانی مفقود شده یابنده به تلفن ۴۷۵۸۷ منزل و یا شرکت نانوایان ۷۶۱۱۶۷ اطلاع دهند .
آ– ۱۳۰۱۵

فیلم عروسی گمشده
پیکان شیری رنگ به شماره ۵۴۵۴۸ که دزدیده شده بود پیدا شد. در داخل ماشین دو حلقه فیلم عروسی اینجانب بوده . خواهشمند است‌فیلمها را به تهران صندوق پستی ۲۰۱۶ ارسال فرمائید چون برای شما بی‌ارزش است .
ا– ۱۳۰۲۳

توجه
یک برگ چک بشماره ۱۳۵۰۳۲ ز –۵۲ از – حساب جاری ۵۰۸ بانک تهران شعبه عباس‌آباد بنام آقای شهباز لطیفی نژاد مفقود شده لذاازاین تاریخ ۱۱ر۹ر۵۳چک‌فوق از درجه اعتبار ساقط است .

آگهی فقدان پروانه مالکیت خودرو
آقای علی‌نقی هژبری دارنده کارت مالکیت موتورسیکلت شماره ۴۸۹۲ – تهران ۱ر۳۹ مفقود و تقاضای صدور مجدد آنرا دارد مراتب در سه نوبت هر ده روز یکبار اگهی‌میگردد درصورت عدم اعتراض ده روز پس از نشر این اگهی‌المثنی مربوطه تنظیم و تسلیم نامبرده خواهد شد .
اداره راهنمائی و رانندگی
آ– ۱۲۴۵۳

آگهیهای متفرقه

17FT. BRITISH MADE FIBERGLASS SAILBOAT with great windward performance, constructed with built-in ballast and dropkeel, has an unusually large cabin, sleeps two; includes: galley, toilet and ample storage space — she is in excellent shape. Tel: 680195.

کرکره‌چوبی
MISCHLER میشلر
سرما، گرما و نورازکرکره‌چوبی میشلر عبورنمیکند
BW پارکت
نمایشگاه : شاهرضاکوچه قنبرجی
۸۲۴۳۰۷–۸۲۹۳۹۰
۸۲۹۵۹۶–۸۲۴۸۷۰

اسناد صعب‌الوصول شما را خریداریم بعد از ظهرها تلفن– ۶۶۰۴۷۹

یک خبر مهم
تمام گوشت مصرفی چلو کبابی ملی ازهمدان تهیه میشود ،سر چشمه چلو کبابی ملی تلفن‌های ۳۰۳۹۱۱ و ۳۹۳۱۵۶

ترجمه ارزان
اسناد رسمی و غیررسمی ، اخذپذیرش تحریرات فارسی و لاتین– شاه‌آباد – ماشین‌نویسی ربانی تلفن ۳۱۷۱۳۵

دربازکن برقی اف‌باکس
FFQOX
بافضل‌مرق اف اف
ساخت آلمان غربی
باگوشی نشکن ومغناطیسی منحصر بفرد
نماینده انحصاری ومرکزپخش ، شرکت کارور میدان ۲۵ شهریور
بانلفنهای ، ۸۳۱۸۷۷–۸۲۳۶۹۸–۸۲۲۳۸۴
سفارش دهید تادراسرع وقت نصب وتحویل گردد .

گاز گاز
بورس روشنائی وخوراکپز پیک‌نیک
پخش سرشعله و لوازم یدکی اجاقهای گازسوز در ایران
نمایشگاه و فروشگاه متحد
آدرس: تهران خیابان کاروُن بین مرتضوی وآریانا پلاک ۱۰۵
تلفن ۹۶۰۳۷۳

آگهی استخدام کارمند
گارد جاویدان شاهنشاهی برای تکمیل کادر اداری‌خود تعدادی کارمند مرد را که دارای گواهینامه درجه ۱ ماشین نویسی و همچنین تعدادی را که دارای گواهینامه قبولی ششم (ادبی ، طبیعی ، ریاضی) هستند باشرایط زیراستخدام مینماید.
۱– تابعیت ایران .
۲– حداقل سن هیجده سال و حداکثر ۳۰ سال تمام.
۳– خدمت ۲ سال سربازی را انجام داده باشند.
واجدین شرایط برای کسب اطلاع بیشتر هر روز بجز (پنجشنبه و جمعه) از ساعت ۷ صبح الی ۱۲ به آجودانی گارد جاویدان شاهنشاهی (شعبه استخدام) واقع در تهران سلطنت آباد پادگان لویزان مراجعه نمایند.
م‌الف ۱۸۲۱۳
گارد جاویدان شاهنشاهی

صنایع فلزی ایران هنر
سازندهٔ مدرن‌ترین سرویس آشپزخانه بامدلهای کاملاً جدید وبهترین نوع سلف سرویس
جاده‌کن کوی شاهین خیابان رضاشاه‌کبیر تلفن: ۹۴۰۹۷۳

آگهی استخدام پیمانی
مرکز تحقیقات وکاربرد مواد رادیو اکتیو سازمان‌انرژی اتمی‌ایران‌جهت اجرای برنامه‌های‌تحقیقاتی‌خود درسدو شمگیر (منطقه گرگان) وسدشهبانو فرح (منجیل) تعدادی دیپلمه (طبیعی ، ریاضی و فنی) که دارای برگ معافیت دائم یا خاتمه خدمت نظام میباشند استخدام مینماید داوطلبان‌میتوانند همه روزه از ساعت ۹ تا۱۱ به محل مرکز تحقیقات واقع در میدان ونک خیابان برزیل روبروی ساختمان توانیر مراجعه نمایند.

آگهی استخدام راننده
گارد جاویدان شاهنشاهی عده‌ای راننده را باشرایط زیر استخدام میکند واجدین شرایط جهت کسب اطلاع بیشتر همه روز بجز ایام تعطیل در ساعت اداری به آجودانی گارد جاویدان شاهنشاهی واقع در تهران پادگان لویزان مراجعه نمایند.
گارد جاویدان شاهنشاهی
۱– داشتن گواهینامه پایه ۱ رانندگی .
۲– داشتن گواهینامه ششم ابتدائی .
۳– حداکثر سن ۳۵ سال.
۴– خدمت ۲ سال سربازی را انجام داده باشند.
م‌الف ۱۸۲۱۲

آگهی فروش گلهای زینتی
نمایشگاه و فروشگاه گل سازمان پارکهابرای فروش اقلام زیر هر روز (بغیر از ایام تعطیل) از ساعت ۳۰ر۷ الی ۱۷ در خدمت علاقمندان میباشد :

۱– انواع درختچه‌های زینتی	بها	۴۰–۱۰۰ ریال
۲– سیکلمن	بها	۱۵۰ ریال
۳– پامچال	بها	۶۰ ریال
۴– گیاهان آپارتمانی	بها	۳۰–۱۰۰ ریال
۵– سرگل میخک	بها	۵ ریال
۶– گلدان میخک	بها	۵۰ ریال

ضمنا سفارش تهیه سبد و جعبه‌های گل پذیرفته میشود .
نشانی، چهارراه حسن آباد، خیابان ورزش، پارکشهر
سازمان پارکها

ایزولاسیون بام وپی
با ۱۵ سال تضمین
ترمیم ونوسازی آسفالتهای فرسوده باماده روف کوتینگ (آسفالتکس)
شرکت تک‌کو ۸۷۰۲۸۸

اجاره داده میشود
شرکت ها و آژانس های هوائی
ساختمانی لوکس دربست واقع دربر خیابان اصلی‌حدود تخت‌طاوس دارای ۱۳۳اتاق شامل ۹آپارتمان بعداز ظهر ها۶ الی ۹ تلفن ۸۲۷۳۴۲.

آگهی استخدام
کارخانه سیمان تهران تعدادی راننده پایه یکم که‌دارای سابقه کار و با سواد و حداکثر چهل سال سن داشته باشند برای کار روی تانکر های حمل سیمان استخدام مینماید . متقاضیان میتوانند همه روزه (به‌استثنای پنجشنبه ها و ایام تعطیل) از ساعت ۸ تا ۲ بعد ازظهر به کارگزینی کارخانه واقع در غنی‌آباد شهرری مراجعه نمایند .

نمک‌صالح
تولید کننده بهترین محصولات غذائی مجهز باصول بهداشتی و بسته بندی شده‌بطورشبانه‌روز در اختیارمشتریان گرامی قرارمیگیرد.مولوی باغ فردوس.
تلفن ۵۳۵۳۰۴

خانه‌شمارابخارجیان اجاره‌میدهیم

سازمان نیازمندیهای خارجیان
خانه‌شمارااجاره‌میدهد
۸۲۳۱۵۵ ۸۳۸۱۰۶ ۸۲۳۹۳۹

مؤسسه نیازمندیهای خارجیان
خانه بخارجیان اجاره‌میدهد
۸۳۰۰۸۱–۸۳۰۰۸۲
۸۲۱۸۱۱–۸۲۱۷۲۳
۳۶۱ تخت جمشید مقابل سفارت آمریکا

۲۴ ساعته
سازمان نیازمندیهای بین‌المللی
اجاره‌بخارجیان
۷۷۸۷۹۹
۷۷۹۱۱۸

مؤسسه امپایر ۷۷۷۵۰۰
خانه بخارجیان اجاره میدهد
۷۷۸۹۵۵–۷۷۲۲۲۲

شرکت سلحشور
باگروه‌مجهزخودخیلی‌سریع اجاره بخارجیان
۶۲۳۶۷۴و۶۴۷۴۵۵

مؤسسه امورخارجیان
مرکزاجاره تخت‌جمشید جنب بهار ۵۰۴
۷۵۱۷۸۲–۷۵۲۳۵۸

آژانس بین‌الملل
جهت شرکت‌های معتبرخارجی دفترمدرن‌اجاره میکند۸۳۰۸۴۱ – ۸۳۰۸۴۲ – ۸۳۰۸۴۳

مؤسسه ظفر ۷۷۷۷۴۶
خانه بخارجیان اجاره‌میدهد
۷۷۸۶۰۰–۷۷۸۵۸۹

تلفن ۴۰۰۰۰
مرکز فروش ویلا و اپارتمان بخصوص اجاره‌منازل‌بخارجیان

شرکت امداد
بهترین مشاوروراهنمای‌شماست در امور اجاره بخارجیان‌خرید و فروش املاک و مستغلات (تهیه مسکن و اتومبیل‌و انجام کلیه خدمات‌عمومی)بااین‌شرکت در تماس باشید تلفن ۹۲۱۹۳۱

سازمان مسکن پارس
مرکز ۸۵۳۸۵۳
۸۴۸۴۲۴
اجاره ۸۵۷۵۸۵
بخارجیان

توجه
یک عدد الکترو موتور با اسلیپ رینک ۳۰۰ الی ۳۰۰ اسب و در حدود ۱۴۵۰ دور نوویا دست دوم خریداری‌میشود. تلفن ۸۳۳۲۵۳و ۸۳۳۲۵۳

۸۳۵۱۲۰– ۸۲۹۷۶۶
سازمان کورش
اجاره منازل بخارجیان

زمینهای اهواز – آبادان – خرمشهر راخریداریم تهران خیابان شاه ساختمان آلومینیوم طبقه ششم شماره ۶۱۰ تلفن:۶۶۸۴۸۷

پارکت های چوب پنبه‌ای
با۵سال ضمانت
واردکننده چوب پنبه های کف‌پوش –دیوارکوب تزئینی – چوب‌پنبه های صنعتی – کاغذ دیواری چوب بنبه‌ای‌درانواع رنگهاوطرحهاوچوب‌پنبه‌های
سقفی‌وعایق
شرکت ایران‌واشر تلفن ۵۴۷۵۴۳

PROFIT MINIMUM 25% (12% bank guaranteed rent annually — 3 years in advance contract).
— buy reasonably-priced, well-constructed, modern apartments, houses, villas, hotel suites in Spain's sunny Costa Del Sol and French Riviera overlooking Mediterranean. Price from 5,000 dollars cash or 20% deposit. Rest up to 20 years.
All facilities. Tel. 822293-822991. Home 833466.

DESMA
IRAN
شرکت دسما ایران به تعدادی فرزکار – قالبساز – مدلساز – جوشکار – نیازمند است
آدرس – جاده قدیم کرج کیلومتر ۲۲ پارک گروه صنعتی شرکت دسما ایران

توجه

بدینوسیله باطلاع میرساند که محل شرکتهای زیر بآدرس جدید تهران‌خیابان ثریا شماره ۱۰ انتقال یافته است :
شرکت‌معادن‌فاریاب
شرکت معادن‌اسفندقه
شرکت معادن‌سرمک
شرکت معادن منگنز شاهرخ
شرکت مینرال اکسپورت
شرکت سهامی باما
۸۳۳۳۹۵–۹
شرکت سیمان گرگان ومازندران ۸۰–۸۳۳۸۱۷
شرکت‌هپکو ۸–۸۳۹۳۶۰

قالی باف تولیدکننده بهترین فرش ماشینی درایران باناز‌لترین قیمت جاده‌قدیم شمیران ایستگاه داودیه **نمایشگاه قالی باف تلفن ۷۷۷۹۰۵**

درآغاز مبارزه باسروصدا درایران فقط وغ وغ ساهاب فروشها آن‌را جدی گرفتند

سروصدا دشمن نامرئی شماست

سازمان ملل متحد طی‌یك‌گزارش تحقیقی ، سروصدا را دشمن‌نامرئی بشر وبه جهانیان ـ بخصوص کشور های صنعتی ـ هشدار داده است که : سروصدا ، عامل‌بسیاری از گرفتاریهای امروز بشر است.

اجتماع سی وچند میلیونی‌ایران‌ـ کشوری که در سالهای‌اخیربسرعت بسوی صنعتی شدن و توسعه پیش میرود ـ نه تنها ازاین خطرمحفوظ نیست بلکه دربسیاری موارد دو چندان بااین خطر روبرو است .

قوانین مربوط به سرو صدا و میزان آلودگی ها در کارگاهها وکارخانجات صنعتی چندین سال است که در ایران تکوین یافته و به مورد اجرا گذاشته شده است. گو آنکه نمیتوان مدعی شد این‌مقررات بطور صد درصد وکامل اجرا شده است ، معذلك اینکه وضع واجرای چنین مقررات وضوابطی از سالها قبل به اندیشه مسئولان سلامت جسمی وفکری وروحی کارگران‌ایران افتاده ، امیدوار کننده است .

اما مساله مشکل سروصدا از محدوده‌یی که مقررات ، برای میزان آن درکارگاهها‌تعیین کرده است ، فراترمی رود و وسعت بیشتری رادر برمی گیرد.

علاوه برآنچه تمدن صنعتی براجتماع ماتحمیل کرده ، ما ایرانیان گویی اصرار داریم با وسایل مختلف‌وراههای‌گوناگون، براین‌مشکل‌گره‌های‌تازه‌بزنیم.همین بلندصحبت کردن ایرانیان در هر محفل ومجلسی‌ـ حتی درخیابان وگذرگاه‌بازگوی این‌حقیقت‌است.

سروصدائی که موتورسیکلت سواران ،بادستکاری دراگزوست موتورسیکلت های خود ایجادمی کنند،بوقهای پیاپی وجورا‌جور وبی هدف که گوش ها را در خیابان ها آزار میدهد ، فقط نمونه های کوچک وبی‌مقداری از وجود این شرایط آزاردهنده‌و اعصاب شکن است .

بهرحال هدف این گزارش تجزیه و تحلیل وارزیابی میزان سروصدا در ایران نیست ،اما آنچه در این گزارش میخوانید به اندازه کافی هشدار دهنده است تاشما رانیز به اندیشه‌یاری به‌یک کوشش‌همگانی‌برای رهائی از اثرات سوءسروصدا وادارد.

آسایش در کوه و بیابان !

برای یافتن اجتماعات ومحیط های فارغ از سروصدا ، اینک بایستی فقط به کوه و دشت و بیابان سرنهاد ، و از آن بهتر : مناطق قطبی وغیرمسکونی !

در دیگرنقاط‌گیتی ، سروصدا این دشمن نامرئی، همه‌جاوجود دارد و روز بروز هم روبه توسعه‌یی وحشتناك است .

برخلاف دیگر سوانح وصدمه هایی که برانسان وارد میشود، سروصدا از نظر قانون همیشه قابل تعقیب نبوده‌است .مگر در موارد استثنائی ، آنهم در اجتماعات بسیارپیشرفته که‌دادگاه هابرای افرادی‌که مسبب‌خسارات روحی وجسمی بردیگران‌شده‌اند مجازات تعیین میکند .

آثار سروصدای ناگهانی و متناوب ودائم ، اگرچه مانندآثار ضربه‌ای‌از قبیل‌ضربه برسرآشکار نیست ،ولی همانقدر وگاه‌بیشتر خطرناك است و دردنیای امروز همه مردم درمعرض خطرات‌ناشی ازسروصدا هستند.

مسائل ناشی از سروصدا در کارگاههای صنعتی‌موضوع و کشف جدیدی نیست . تقریبا۳۰۰ سال قبل «رامازین» ، محقق ایتالیائی ، درتحقیقات خود در مورد بیماریهای حرفه‌یی گفته است :

«کارگرانی که در مسگری کار میکنند و مرتب درحال چکش‌زدن هستند ، بتدریج به‌کری دچار میشوند .»

بعدها درقرن ۱۹ که انقلاب صنعتی شروع شد ، تحقیقات فراوانی درباره اثرات سوء سرو صدا بعمل آمد . این تحقیقات نشان دادکه علل اساسی‌کری و بخشی ازبیماریهای‌دیگربخصوص بیماریهای روانی ـ در نتیجه مجاورت دائم یا موقتی باسرو صدا بوجودمی آید .

شدت کری فقط مربوط به مدت وحدت ووسعت نوع‌صدا نیست ، بلکه میزان عمومی صدا در ترکیب آن نیز سهمی دارد و همچنین مدت مواجهه باصدا هنگام کار وساعات دیگر زندگی مهم است. عواملی که‌سرچشمه غیر حرفه‌یی دارند با اهمیت هستند . وجود یاعدم عوارض شنوائی و حساسیت فردی در مقابل نوع صدائی که انسان روزانه با آن سروکار دارد مهم است .گروههای‌زیادی‌ازکارگران راسروصدا تهدید میکند ـ مانند آن عده از کارگرانی‌که درصنایع سنگین و در امور مربوط به ساختمان وحمل‌ونقل وذوب‌آهن و دیگهای بخار وبافندگی وکشتی سازی وحفر تونل کارمیکنند

علائم آشکارشنوائی ازسروصدا از کری مختصر شروع میشود وبه کری کامل منجر میشود . درمراحل نخستین ، یعنی کری خفیف ، تشخیص کری بدون وسائل طبی مشکل است و حتی خود افراد مبتلا ، از ضعفحس شنوائی خود ، برای مدت ها، آگاه نخواهند شد.

میزان سروصدا که اساسا از ارتعاش حاصل میشود واحد دارد . این واحد رادسی‌بل» میگویند . میزان صدائی کمیک «دسی‌بل» دارد ، اثرش ضعیف است درحالیکه میزان هرصدائی با ۱۰۰ دسی‌بل قوی است .

معیارهای جالب

کارشناسان درتعیین سطح حداکثرصدای‌قابل تحمل بواحد «دسیبل» همعقیده‌نیستند،امادراینکه بیش از ۸۵ دسی‌بل صدا کری دائمی بوجود می‌آورد موافقت نسبی دارند .

بعضی از متخصصین‌معتقدند کارگرانی که باصدائی‌به‌میزان۱۳۵ دسی بل مواجه هستند حتماباید باوسائل مخصوص از گوشهای خودمواظبت کنندوقوانین بسیاری ازکشور هابین ۷۵تا۸۵ دسی‌بل را برای کارگرانی که روزی ۸ ساعت کار میکنند ، محدود می کند .

برای درک‌اهمیت مساله‌آشنائی بامیزان دسی‌بل این صدا های مختلف‌معیار جالبی بدست‌میدهد:

نجواکردن ۲۰ ،تکتک‌ساعت ۳۰ . مکالمه ۶۰ ،صدای موجود درخیابان ها ۷۰ ، صدای موتورسیکلت ۱۲۰ وصدای‌چرخ تراش۸۵تا۹۵ «دسی‌بل» رادربرمی گیرد . سروصدا تنها در حس شنوائی اثر ندارد .صدا ازکمیت وکیفیت کارمیکاهد ،روحیه‌افرادرا ضعیف میکند وازعلل مهم‌تصادفات است محیط های پرسروصدا درایجاد تشویش، تحریک‌وخستگی ـبخصوص درنزدافراد حساس ـسهم مهمی دارند.

سروصدا ،همچنین‌سبب‌تغییراتی در فعالیت ها و ارگان های بدن از جمله دستگاه مرکزی اعصاب و جهاز هاضمه میشود . در حقیقت دانشمندان میگویندکه‌کری درمیان کارگران صنایع بیش از سایر تصادفات یا بیماریهای حرفه‌یی است .

قبل از جنگ بین‌المللی دوم ، خسارت ناشی از سروصدا در دستگاههای اداری امریکا در اثر نقص کارآئی به روزی دو میلیون دلار تخمین زده شد و اکنون بنظر میرسد این رقم چندین‌برابر شده باشد . اما علیرغم این آمار، هنوز اغلب کشورها از اهمیت مساله سروصدا غافل هستند .

راه نجات

برای از میان‌بردن‌عامل سروصدا پیشنهادات متفاوت است : در کارگاههای صنعتی‌تعویض‌ادواتیا بکار بردن آخرین روش‌ها ،و یا اصولا جایگزین کردن ماشین‌های بدون سروصدا . یا استفاده از قطعات لاستیکی و پلاستیکی ،ویا روش‌های‌سنتی‌از قبیل‌روغن کاری مداوم ماشین‌ها وتعویض قطعات کهنه و فرسوده و هزار راه‌دیگر معمول است چنانچه این روش‌ها هیچوقت نباشد ، باید در حفاظت های شخصی کوشید که بستن گوش‌ها وبکار بردن کلاه های مخصوص از آن جمله است .

برای حفظ سلامت کارگران‌در محیط های پر سروصدا ، لازم است که از آنان قبل از شروع بکار ، آزمایش قدرت شنوائی بعمل آید و این آزمایش هراز چندی یکبار تجدید شود .

اینک در بسیاری از کشورها مقررات قوانین مربوط به استاندارد مواجهه با سروصدا، توام با تادیه غرامت اجرا میشود گوآنکه این قوانین در ممالک مختلف متفاوت است .

مثلا درانگلیس، در سال۱۹۶۰، تشدید قانون‌جلوگیری‌ازسروصدا، کمک فراوانی به کاهش آن کرد. در شوروی این مقررات د ح ریزی و کارماشینها ، کنترل ارتعاشات، تعویض سیستم‌کاربمنظورجلوگیری از تصادم،ضدصداکردن اتاقکها، بکار بردن لوازم جذب کننده سروصدا ، روش‌های اندازه‌گیری سروصدا ، معاینات وآزمایش‌های طبی ، تعیین میزان و سطح سروصدا وحتی‌د ح ریزی وسائل حفاظت گوش را شامل شده‌است.

در استرالیا قسمت های پر سروصدای کارگاه ها درمحل‌های جداگانه‌یی نصب میشوند .

در فنلاند اگر نتوانند با اقدامات متفاوت ، میزان سروصدای‌ماشین ها را کاهش دهند ، بناچار و بحکم قانون ، ماشینها باید برای مدت زمان معینی خاموش‌باشد .

در چکسلواکی ، مقررات شامل توصیه هائی است که سروصدا حتی‌الامکان بطور خود کار کم شود .

کنترل سروصدا در مبداء ، قسمتی از مقرراتی است که در ایالات متحده بکارمیرود و حال آنکه دربعضی از قوانین ، مانند قوانین موجود در کانادا،اقداماتی برای حفاظت گوش بعمل می‌آید.

در فرانسه مقررات شامل‌ترکیبی از همه گونه اقدامات است .اما در خارج از محیط کارگاه ها ، دربیشترکشورها‌انجمن‌هاوموسسات مختلفی مامور مبارزه با سروصدا هستند در فرانسه اینک چند سال است که قسمتی از مترو‌ی پاریس رامجهز به لاستیک کرده‌اند ،اما صدای بوق اتومبیل ها درفرانسه آزار دهنده است .

اما در ایران ...

در ایران، سابقااگر یک‌هواپیمای چهار موتوره ، با ناله ضعیفش در گوشه‌یی ازآسمان تهران‌پرواز میکرد ، اهالی کرج نیز صدای موتور آن هواپیما را می‌شنیدند و حتی دهقانهای کرجی نیز بیل خود را در زمین فرومیکردند در حالیکه دست را سایبان چشم قرار میدادند در آسمان‌بی کران، دنبال طیاره می‌گشتند ...

اما امروز .. اگر دهها هواپیما، روی آسمان تهران دیوار صوتی را بشکنند صدایشان مثل نالیک «بره نودلی» در بیداد هیاهو و سروصدای تهران ، گم میشود.

چند سال پیش که‌تهران‌بی‌سروصدا تربود ، انجمنی برای مبارزه با سروصدا تشکیل شد ، اما بعد از اعلام موجودیت آن بر روی کاغذ دیگر خبری از آن انجمن نشدو یا شاید صدای انجمن هم تحت‌الشعاع سروصداهای‌امروز تهران قرار گرفته است !

موضوع مبارزه با سروصدادر ایران چندان هم تازگی ندارد. مثلا یکبار پلیس راهنمائی و رانندگی علیه بوقهای بلبلی و شیپوری ، بسیج شد وبیچاره «وغ‌وغ ساهاب» فروشها دیگر جرات نداشتند برا یجلب توجه بجهها این نوع اسباب بازی را بصدا در آورند ! اما این‌مبارزه به جائی که نرسید هیچ ، بلکه اخیرا مد شد موتورهای بارکش هم در وسیله نقلیه خود دستگاه گرام یا پخش صوت کار گذاشته و بلند گوهای آنرا نیز به بدنه وسیله نقلیه خود نصب‌کرده‌اند!

امروز ، سروصدای شهر مابحد آزار دهنده‌ئی رسیده‌است و روح مردم را براستی خراش میدهد.

و همانگونه‌که گفته‌اندسروصدا، فضای تهران را آلوده ساخته است‌وبایدبرای آن چاره‌اندیشید. زیرا این دیگر براستی دشمن نامرئی همه است .

آژیر بکش ، راه را باز کن !

از :
هادی خرسندی

سطح خیابان از اتومبیل و مینی‌بوس و اتوبوس و یک طبقه و دوطبقه پوشیده شده بود . نه راه پس بود، نه راه پیش . ماشین‌ها به هم قفل‌شده بودند . فردوسی پاکزاد ، ازسرجایش بلند شده بود واز وحشت ، روی سکوی وسط میدان فردوسی ،فریاد میزد . اگر یک ماشین‌در میدان‌نوبخانه، نیم‌متر میرفت جلو ، این موفقیت، در ترافیک میدان فردوسی هم اثرمیگذاشت. (البته بعداز ۴۵ دقیقه) آنوقت ماشین های میدان فردوسی هم ، هرکدام نیم‌متر می‌رفتند جلو.

تاکسی ما آن وسط بود .راننده از کوره در رفته بود، داشت‌به‌خودش فحش میداد . اینطور موقع‌ها بهترین کار همین است که آدم به خودش‌فحش بدهد . دردسرش کمتر است .مسئولیتی هم ندارد. حالا توی این هیرو‌ویر نفهمیدیم از کجا سروکله‌یک آمبولانس پیدا شد که مثل زائوئی که روی چهار درد آفتاده باشد جیغ میزد و شیون میکرد و آژیر می‌کشید .

راننده عصبانی ما، با همه اوقات تلخی، خنده‌اش گرفت :

ـ هه‌ه ! بفرما. همین یکی‌رو کم داشتیم ! همه‌جور ماشین تو خیابون گیر کرده بودغیراز آمبولانس‌زایشگاه. این یکی‌هم باتانیات خداوند متعال ، سررسید . جمعیتمون هم‌الحمدالله‌داره تکمیل میشه. جمعمون جمع بود. یکی‌از اهالی محترم کم بود که شکر خدا اینم داره پابه‌عرصه وجود میذاره .اونم چه موقع خوبی . ده صبح پنجشنبه . تو ناف خیابون فردوسی .

بعد انگار که بخواهد بچه‌ای را سرگرم کند شروع کرد پشت فرمان‌به دست‌زدن و بالحن‌مسخره‌تری‌خواندن:

ـ دس‌دسی . دس‌دسی آقاش میاد.
صدای‌دمپتیش میاد
دس . دسی دائیش میاد
صدای دمپائیش میاد
دس‌دسی عموش میاد
باریش پشمالوش میاد
کوچولو ، بازم که تاخیر کردی
توی راه بندون بودی‌دیرکردی؟

(این مصراع را بی‌ادبانه گفت ، بنده اصلاحش کردم)

کوچولو کجا میری ؟
داری زایشگاه‌میری؟

نومیری خوش اومدی
خیلی هم خوش اومدی

الانه تو شهرما
شهردار منتظرته

فرموندار منتظرته
استوندار منتظرته

نومیری خوش اومدی
پس چرا دیراومدی ؟

بیا به عرصه وجود
بترکه چشم حسود
بیا به عرصه وجود
بترکه چشم حسود

حالا ، چند قدم راه جلوی آمبولانس باز شد ، آبولانس آمد جلو و کنار تاکسی ما قرار گرفت . آنوقت راننده ما رویش راکرد به مردی که کناردست راننده آمبولانس نشسته بود وشروع کرد برایش خواندن :

«خاله‌رو ، دوروروِ، عدس‌پلو . شیویدپلو . رشته پلو ، باقالی‌پلو ، چرانمیزائی ؟ خاله‌جون چرا نمیزائی.

«خاله‌جون ، توی خیابون ، توی راه‌بندون ، توی قیل وقال ، توی آمبولانس ، دم توپخونه ، توی فردوسی ، دم بازارچه ، زیر بازارچه ، توگلوبندک میدون ارک چرا نمیزائی، خاله‌جون ، چرانمیزائی .

آقائی که توی آمبولانس بود ،با نفرت و عصبانیت رویش رابرگرداند. آمبولانس همچنان آژیر می‌کشید . ماشین‌ها بوق میزدند.

ماجران ، یکوری از راهروی تنگ وسط ماشین‌ها رد می‌شدند . راننده ما، آهنگ را عوض کرد :

ـ دائی دائی جون اوفینا : زن‌دائی جون اوفینا. این وردلم اوفینا. اون‌ور دلم اوفینا. دلم و دلم اوفینا من حامله‌ام اوفینا. پس کو قابلم اوفینا . دلم و دلم اوفینا . مامایی‌یارین اوفینا . قاقا بیارین اوفینا . بالا بیارین اوفینا . نافشو ببر اوفینا.کاچی‌رو بخوراوفینا. جفت‌اومده ، نه‌والله ....!»

مادیگرداشت حالمان بهم‌می‌خورد،اما جرات جیک زدن نداشتیم . چون میدانستیم آقای راننده از شدت‌عصبانیت اینجور بشکن بشکن می‌کند و بلبلی می‌کند وکرکری می‌خواند.

حالا آقای راننده ، سرش را از پنجره درآورد و فریادزد بماشین‌های جلوی آمبولانس :

ـ د.برین‌لامصبا ! د. برین بذارین بزاد ! د. چرا نمیذارین بزاد ؟! د.مگه آدم حق نداره توی این شهر بزاد ؟ د. مگه توی شهر به‌این مدرنی ، به‌این قشنگی ، به‌این بزرگی ، به این‌تمیزی زائیدن قدغنه ؟. د. پس چرا این توریست‌های خارجی از اون‌سر دنیا میان اینجا میزان ، اما ما خودمون نبایس بزایم ؟ کی‌گفته ؟ کی‌دستور داده ؟ چرا نمیذارین بچه مردم به‌دنیا بیاد. چرا نمیذارین بایه عرصه وجود بذاره ؟. مگه جای شماهارو تنگ میکنه؟ بذارین یک گوینده «نسم‌اله»اضافه‌بشه. بذارین یک دهنده عوارض نوسازی اضافه بشه . بذارین یک همشهری خوش‌حساب دیگه وارد میدون بشه . آخه لامصبا ...

به‌من گفت : «سیگار داری؟» . گفتم «دارم» .گفت:

ـ پس یکی آتیش بزن رد کن‌بیاد. خواهر این تهرونو چطوری اداره‌میکنن که لوس‌آنجلس باشه.

صدایش را نازک کرد وگفت :

ـ اوا خواهر شما هم تو راه‌بندی گیر می‌کنین ؟.

سیگار را از من‌گرفت پک زد وگفت:

ـ چوب کبریشو توی خیابون نندازی آقا ... بچپونش تو این زیر سیگاری . رحم به جوونی خودت‌بکن که پونصد تومن جریمه داره . فرقی هم نداره ، آشغال آشغاله ، حکم هم حکم شهرداری . مبادا ببینم دوتومن موز بخری پونصدتومن جریمه پوست موز بدی‌ها ! مرد حسابی ، آت و آشغال‌داری ، اگر سطل خاکروبه شهرداری توخیابونا پیدا کردی ، بندازش اون‌تو .اگه‌هم بیدانکردی،مورو باپوست بخور، زردآلورو با هسته.

بعد گفت : اگه هم قصد زایمون داشتی ، سه دور زائورو دورمیدون فردوسی بگردون‌تابچه‌ات‌مثل فردوسی بگزاد بشه .

در اینموقع چند تا مامور سر رسیدند و باجدیت شروع کردند به بازکردن راه و بعداز چند دقیقه راه آمبولانس باز شد و آژیرکشان رفت . راننده‌گفت:

ـ می‌بینی آقا . رامرو میشه بازکرد. مشکلاتو میشه حل کرد. گیرم باهاس یکی‌باشه آژیر بکشه . تاوقتی آژیر نکشیدی و صدات در نیومده، کارزاره وراهت بنده .

در اینموقع شروع کرد با دهنش آژیرکشیدن راه بازشد .

طنز هفته

آگهی

عکس فوق متعلق به جوان مجهول الهویه‌ایست که در بیمارستان شماره ۲ بیمه‌های اجتماعی فوت نموده و علت‌مرگ بنابه تشخیص پزشکی قانونی نامعلوم می‌باشد و بروونده تحت شماره ۱۴ـ ۵۳ ـ۳۸۹ در این شعبه در جریان رسیدگی است از کسانی که از هویت متوفی‌و نحوه مرگ اطلاع دارند تقاضا دارد مراتب را باین بازپرسی اعلام دارند.

م‌الف ۱۸۰۰۴

بازپرس شعبه ۱۴ تهران ـ زاهدی آ‌ـ۱۰۱۹۵۲

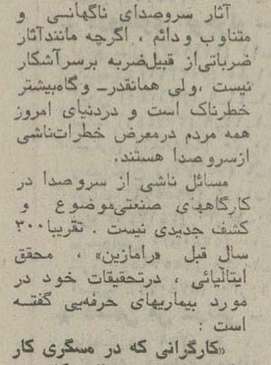

آگهی استخدام لیسانسیه پرستاری

آموزشگاه عالی بهداشت مدارس خراسان بتعداد۷نفر لیسانسیه پرستاری تمام وقت برای سرپرستی کارآموزی دانشجویان احتیاج مبرم دارد. از واجدین شرایط تقاضا میشود در اسرع وقت بدفتر آموزشگاه مراجعه‌تا ترتیب‌شروع بکار آنها داده شود.

رئیس آموزشگاه عالی بهداشت مدارس بهجت ـ بهرمان

آگهی استخدام پزشك

هواپیمائی نیروی زمینی شاهنشاهی بمنظور تکمیل کادر پزشکی خود تعدادی پزشکرا که‌دارای تخصص‌های زیرباشند در شهرستانهای (تهران ـ اصفهان ـ کرمانشاه) با حقوق و مزایای مکفی بطور پیمانی و نیمه وقت (پارت‌تایم) استخدام مینماید . متقاضیان میتوانند جهت کسب اطلاعات بیشتر همه روزه باستثنای روزهای تعطیل (پنجشنبه و جمعه) از ساعت۸ الی۱۴ به خیابان کاشان پادگان باغشاه درب جنوبی هوانیروز دایره استخدام و در اصفهان بمرکز آموزش هوانیروز مراجعه نمایند.

الف : تخصص مورد نیاز

۱ـ متخصص گوش و حنق و بینی.
۲ـ متخصص قلب .
۳ـ متخصص اعصاب و روان.
۴ـ متخصص الکتروآنسفالوگراف .
۵ـ متخصص دندانپزشک.

ب: شرایط

۱ـ تابعیت دولت شاهنشاهی .
۲ـ داشتن حداکثر ۴۰ سال سن.
۳ـ متدین بیکی از ادیان (اسلام ـ مسیحی ـ کلیمی ـ زرتشتی).
۴ـ دارا بودن برگ خاتمه خدمت .

م‌الف ۱۵۸۱۲

هواپیمائی نیروی زمینی شاهنشاهی

آگهی مناقصه

بنگاه شیمیائی وابسته بوزارت کشاورزی و منابع طبیعی درنظر دارد تعمیرات اساسی ساختمان کارخانه آرد استخوان کارخانجات شیمیائی را واقع در کرج ابتدای خروجی دوم اتوبان کرج خیابان شادمان از طریق مناقصه انجام دهد از شرکتهای ساختمانی یا معمارانیکه مایل بانجام کار موجود میباشند دعوت میشود که بامراجعه بکارخانجات شیمیائی کرج ودریافت برگ مشخصات و موضوع کار ـ شرایط مناقصه برگ پیشنهاد از ساختمان مذکور بازدید نموده و پیشنهاد خود را باتضمین‌قبولی شرایط مناقصه و موضوع کار بضمیمه قبض سپرده بمبلغ پنجاه هزار ریال بحساب شماره ۵۶۱بانک تعاون کشاورزی ایران شعبه کرج در پاکت لاک و مهر شده تاساعت۹ صبح روز دوشنبه ۵۳٫۹٫۲۵ بدفتر کارخانه تسلیم ورسید دریافت دارند . پیشنهادات واصله در ساعت ده‌صبح همان روز در دفتر کارخانه مفتوح وقرائت میشود.

حضور پیشنهاد دهندگان در جلسه آزاد است و به پیشنهادات فاقد سپرده و مشروط ترتیب اثر داده نخواهدشد.

م‌الف ۱۸۱۹۷

شرکت سهامی بنگاه شیمیائی

قابل توجه جویندگان کار

از جویندگان کار برای مشاغل زیر دعوت میشود جهت مصاحبه وراهنمائی شغلی به اداره اشتغال فارغ‌التحصیلان واقع در خیابان ویلا چهارراه دکتر دکتر شهرستانها به نزدیکترین مراکز تاریابی و استقال محل سکونت خود مراجعه نمایند .

۱ـ مهندس هواپیماسازی	لیسانس یافوق لیسانس یا دکترای هواپیماسازی
۲ـ عامل‌کار یا دستگاه‌های محاسبات	فوق لیسانس نقشه‌برداری
۳ـ حسابرس	لیسانس حسابداری
۴ـ نقشه‌بردار دریائی	لیسانس ریاضی
۵ـ متخصص کامپیوتر	لیسانس کامپیوتر یا ریاضیات
۶ـ کتابدار	لیسانس کتابداری
۷ـ پرسنل متخصص برای کار های ژئودزی ریاضی	
۸ـ پرسنل متخصص برای انجام کار های ژئودزی ریاضی	
۹ـ پرسنل متخصص برای کارهای ژئودزی ریاضی	
۱۰ـ پرسنل متخصص ژئودزی نجومی	
۱۱ـ پرسنل متخصص برای ماهواره‌ای وکاربادستگاههای ژئوسیور و نظایرآن	
۱۲ـ پرسنل‌متخصص ریمونت‌سینسك (دورکاوی) وفتوگرامتری از تصاویر ماهواره های‌تحقیقاتی و منابع‌زیرزمینی	
۱۳ـ پرسنل کارآمد برای تهیه شبکه ژئودزی	
۱۴ـپرسنل متخصص‌تهیه نقاط‌لاپلاس	
۱۵ـ پرسنل متخصص طرح شبکه‌بندی و ترازیابی باتکانف مورد نیاز	
۱۶ـ پرسنل‌متخصص محاسبات‌ژئودزی واجسمنت اشکال ژئودزی واجسمنت شبکه ژئودزی	
۱۷ـ مدیر مالی	دکترا در مدیریت مالی
۱۸ـ رئیس دایره خرید	دکترا و سابقه کار در امور خرید
۱۹ـ مترجم انگلیسی	لیسانس زبان انگلیسی و سابقه ترجمه
۲۰ـ متصدی پیمانهای داروخانه	لیسانس و داشتن سابقه کار در امور پیمان بستن
۲۱ـ متصدی پیمان پزشکان	لیسانس و داشتن سابقه کار در امور پیمان بستن
۲۲ـ تجزیه تحلیل‌کننده اعتبارات	دکترا
۲۳ـ متخصص امور قلب و پیشگیری عمومی	دکترا
۲۴ـ متخصص امور پزشکی	دکترا
۲۵ـ متخصص امور درمانی چشم‌وحلق و بینی	دکترا
۲۶ـ متخصص در امور پزشکی جهاز هاضمه	دکترا
۲۷ـ متخصص در امور پزشکی زنان	دکترا
۲۸ـ متخصص در امور دندانپزشکی	دکترا
۲۹ـ متخصص در امور پزشکی جراحی	دکترا
۳۰ـ سیستم انالیست	لیسانس
۳۱ـ رئیس دایره کامپیوتر	لیسانس
۳۲ـ برنامه نویس ارشد	لیسانس
۳۳ـ ارشد اپراتور کامپیوتر	لیسانس

وزارت کار و امور اجتماعی ـ اداره کل اشتغال

دانشگاه ملی ایران

آگهی استخدام

دانشگاه ملی ایران بتعدادی تکنیسین و کمك تکنیسین رادیولوژی جهت خدمت در بیمارستان‌ها و سایر واحد های وابسته بدانشگاه که علاوه‌برداشتن شرایط عمومی استخدام از ۲۰ سال کمتر و از ۳ سال بیشتر سن نداشته باشند بشرح زیر نیاز دارد .

عنوان شغل		حداقل شرایط احراز شغل
۱ـ تکنیسین رادیولوژی	۱	دارا بودن مدرك تحصیلات فوق دیپلم رادیولوژی یا دارا بودن مدرك تحصیلات دیپلم کامل متوسطه وطی یك دوره آموزش در زمینه مربوط که با جمع تجربه برابر شش‌سال گردد
۲ـ کمك‌تکنیسین رادیولوژی	۱	دارا بودن مدرك تحصیلات سیکل اول متوسطه وطی یك دوره آموزشی در زمینه مربوط .
۳ـ کارشناس آزمایشگاه	۱	دارا بودن دانشنامه فوق‌لیسانس علوم آزمایشگاهی‌وعلوم وابسته یا دارا بودن دانشنامه فوق لیسانس در یکی از رشته‌ها ی علوم پایه و گذراندن دوره سه‌ماهه اختصاصی یا کارآموزی یا دارا بودن دانشنامه لیسانس دررشته‌علوم آزمایشگاهی و یا لیسانس علوم پایه و گذراندن حداقل دوره سه ماهه اختصاصی یا کارآموزی دریك آزمایشگاه آموزشی.
۴ـ تکنیسین آزمایشگاه	۱	دارا بودن مدرك فوق دیپلم آزمایشگاهی یا دارا بودن‌مدرك تحصیلات دیپلم کامل متوسطه در رشته طبیعی یا ریاضی با شش سال تجربه در رشته آزمایشگاهی یا دارابودن مدرك دیپلم کامل متوسطه و دیدن حداقل دوره سه‌ماهه آموزشی یا ششماه کارآموزی دریك آزمایشگاه آموزشی که باجمع تجربه برابر شش سال گردد .
۵ـ کمك تکنیسین آزمایشگاه	۱	دارا بودن مدرك تحصیلات دوره اول متوسطه وبادیدن حداقل سه‌ماه دوره آموزشی یا شش‌ماه کارآموزی در یك آزمایشگاه آموزشی یا دارا بودن مدرك تحصیلات دوره‌اول متوسطه و حداقل یکسال تجربه در رشته آزمایشگاهی .

داوطلبان میتوانند از تاریخ نشر این آگهی لغایت ۵۳٫۹٫۳۰ فرم زیر راتکمیل کنند و به اداره کل کارگزینی دانشگاه (اوین) ارسال دارند . به تقاضاهائی‌که بعداز تاریخ مذکور برسد ترتیب‌اثرداده نخواهد شد .

دانشگاه ملی ایران

برگ درخواست کار

نام ـ نام خانوادگی ـ شماره شناسنامه ـ تاریخ تولد

عنوان شغل مورد تقاضا ـ مدت سابقه تجربی

آدرس : خیابان ـ کوچه ـ شماره منزل

شماره تلفن ـ محل امضاء

غریبه‌ومه‌ساخته‌بهرام‌بیضائی

جواد مجابی

«غریبه و مِه» جشنواره را نجات داد

«غریبه ومه» بی‌تردیدیکی‌ازشاهکار است . اینرا نه در قیاس با فیلمهای جشنواره که بطور کلی میگویم و می‌افزایم که اثربیضائی یک فیلم شرقی است ، یکمند ایرانی است که مرزی نمی‌شناسد و از ارزشهای معمول فراتر میرود .

بیضائی در این فیلم به مساله «اضطراب» می پردازد . دلهره‌ی بودن ، وجودداشتن اضطرابدر برابر ناشناخته ، ترس ازمجهول و در آخر گزینشی بی ترس و فراتر رفتن از اضطرابها .

قایقی از دریای‌مه آلود می‌آید، یک زخمی در آنست مجروح پس از بهوش آمدن ، گذشته خود را دریاد ندارد که کسی به بیگانه اعتماد نمی‌کند ، میخواهند که‌او در بندر زنی اختیار کند تا محرم شود .

او زیباترین بیوه بندر را بزنی میخواهد ، شوهر این بیوه را دریا بلعیده است ، این همسر گزینی رقبارا بر می‌انگیزد آیت (مرد از دریا آمده) می پندارد‌که دشمنان او که نمی شناسدشان‌ـ هرلحظه‌پیدا خواهند شد،نشانه‌ها این هجوم بتدریج آشکار میشود، روزی یک مرد سیاهپوش بـه بندر می‌آیدو حربه‌ای می خرد ، روز بعد پنج سیاهپوش از دریا می‌آیند ، در کشمکش خونین دشمنان از پای درمی‌آیند ،غریبه زخمی به قایق می‌نشیند تا در فراسوی افق دشمن خود را بهتر بشناسد قایق دردریای مه آلود گم میشود .

به تعبیری ساده‌این قصه تمثیلی از زندگی‌است ازناشناخته آمدن، با اضطراب حیات سرکردن وبه ناشناخته رهسپار شدن .

هنوز این حرف کهنه نشده‌است چرا که با هرتولد و مرگ این مساله در ذهن‌جان میگیرد اما قصه اینچنین ساده نیست .

ابعاد یك فیلم

رابطه های پیچیده و چندرویه، ظرفیت هرگونه تعبیری دارد و ابعاد قصه چندان گسترده‌است که میتوان‌درباره هرپهلوی این منشور سخن گفت .

قصه یک بعد مذهبی دارد ، مذهب در معنای گسترده‌اش کـه از پر ازنشانه ها ، علامات و مراسم است .

رقص مذهبی ، سوگواریها ، سینه‌زنی و زنجیرزنی‌و برچهرسیاه علامت های‌رمز آلود بـه‌نخستین روزهای حیات مذهب بر میگردد وبه جادوگری و خرافات‌نخستین بشر تا امروز . نوعی تفکرمذهبی در قصه هست ریش سفید قبیله می گوید غریبه چرا آمد ، چـرا رفت ؟

این اولین سئوال مذهبی و فلسفی برای بشر است ؟ دربعد دیگر ، قصه را باید در اولین جامعه بشری دید ، قبیله‌ای کـه آرام است و به عادات و ترسهاو باروهای خود خو کرده . یک غریبه آرامش‌این قبیله انسانی را می‌آشوبدواکنش‌هائی پدیدمی‌آورد، غریبه می‌ایستد ، می‌ستیزد بااهل قبیله کنار می آید . اما یکروز کسانی ، شاید از قبیله اویا از هرمکان دیگر می‌آیند و اورا دوباره بدریا باز میگردانند . مگر نه‌اینکه‌دریادرزندگی‌است با آبهای پهناور و بی‌کرانه‌اش.غریبه‌زندگی ناشناخته دیگری رهسپار میشود اما در بعد دیگر حتی میتوان این قصه را به امروز کشاند،به ترس از سازمانهای امروزی و دلهره‌در یک قبیله جهانی .

بیضائی در پرداخت این قصه، تحت تاثیر افسانه های گوناگونی است. از فضایای مذهبی و فلسفی که بگذریم آشنائی بیضائی بـا فرهنگ چین‌قدیم‌نمایشهای چینی، آداب «نو» در این اثر نفوذ دارد سیاهپوشهای فیلم به چینیان باستانی شبیه‌اند و به قهرمانان نمایش های ژاپنی . رگه هائی از سرگردانی سند باد نیز درقصه این فیلم هست‌وقصه فیلم براساس داستانهای ایرانی بنیاد گرفته فراز و نشیب های حکایات شرقی را دارد .

درباره پرداخت تکنیکی فیلم منتقدان سینمائی خواهند گفت و من تنها اشاره میکنم ، غریبه و مه یک صاعقه ، یک اثر برتر است کهبر فرهنگ‌سینمائی معاصر ماروشن افکنده است . امیدوارم در نمایش عمومی آن فرصت‌بیابم دو باره درباره‌اش سخن بگویم.

خسروشجاع‌زاده و منوچهر فرید در فیلم غریبه و مه

پیش بینی برندگان جوائز سومین جشنواره فیلم تهران

چه کسانی امشب جایزه‌می گیرند؟

★ فیلمهای ایرانی غریبه و مه وگوزنها شانس بردن جایزه را دارند

★ سازندگان نگهبان شب ، اشتپن ولف و وسط دنیا ... درانتظار جایزه

صفائی

امروز سومین جشنواره بین‌المللی فیلم تهران ، پایان میگیرد. در این ۱۲ روز دهها فیلم در بخشهای مختلف جشنواره بنمایش درآمد که تعداد ۲۲ فیلم کوتاه و ۲۲ فیلم بلند در بخش مسابقه نمایش داده شد . این فیلمها که برای نخستین‌بار نمایش داده میشد ، توجه داوران جشنواره و تماشاگران را برانگیخت . امشب جوائز جشنواره طی مراسمی بـه بازیگران و کارگردان فیلمهای برنده اعطاء خواهد شد .

فیلمهای خوب جشنواره که امید میرود جوایزی ببرندانیها هستند : نگهبان شب ،اشتپن ولف ، وسط دنیا ، ونسان ، فرانسوا پل ودیگران .

فیلمهای فارسی «شازده احتجاب» ، «غریبه و مه » و «گوزنها» نیز از فیلمهای‌بحث‌انگیز جشنواره بود .

نگهبان شب ساخته لیلیانا کاوانی با شرکت درک بوکارد یکی از فیلمهای خوب‌جشنواره بود که نامزد جایزه بهترین فیلم به مفهوم مطلق ازجشنواره فیلم تهران است .

«غریبه و مه» ساخته بهرام بیضائی احتمالا ، « نگهبان شب» در جایزه بهترین فیلم رقابت خواهد کرد . جایزه بهترین کارگردانی بـرای «فردهینز» کارگردان امریکائی فیلم اشتپن‌ولفو برای‌کلودسوته کارگردان فرانسوی فیلـم «ونسان‌پل و فرانسوا»پیش‌بینی میشود .

جایزه بهترین فیلم کوتاه را میتوان برای فیلم ایرانی«آنشب که بارون اومد» از کامـران شیردل و «اسطرلاب» فیلمی از بلغارستان پیش‌بینی کرد.

فیلم کوتاه «۱۸۹۵» ازفنلاند نیز صانس جایزه‌ای‌را دارد.

بهترین‌جایزه هنرپیشه مـرد را میتوان برای درک بوکارد بخاطر بازی درخشانش درفیلم نگهبان شب و هورست‌بوخهولز برای بازی پر جذبه‌اش در فیلم «قتل در کاتامونت» و بهروز وثوقی در فیلم «گوزنها» وایوموتتان برای بازی در فیلم «ونسان‌ویل...» پیش‌بینی کردو احتمالا جایزه اول و دوم بهترین بازیگر مرد بین ایشان تقسیم خواهد شد . جایزه بهترین بازیگر زن احتمالا بـه بازیگر زن فیلم «وسط دنیا» بکارگردانی «الن‌تانـر» از سویس بخاطر بازی روان و ساده‌اش تعلق خواهد گرفت.

جوایز مخصوص هیئت داوران‌را نیزمیتوان ازهم‌اکنون پیش‌بینی نمود که بین ایـن فیلمها تقسیم خواهد شد و شازده احتجاب نیز شانسی‌در ربودن این جوایز دارد .

سال یك ـ از روسه لینی

دوربین‌وقایع نگار روسه‌لینی

معلوم نشد که چرا فیلم سال یک را کـه بهتر از بسیاری‌فیلمهای قسمت مسابقه‌بوده‌رد کرده‌اند. در حالیکه میتوانست از معدودفیلم های خوب مسابقه باشد .

«روسلینی» درباره‌ی این فیلم میگوید«این فیلم که به ایتالیای سالهای ۴۵ـ۱۹۴۴ می‌پردازد بمن اجازه میدهد همچنان نسبت‌باصول خود و کار افشاء تاریخ که ده سال قبل آغرا در تلویزیون آغاز کردم وفادار باقی بمانم . ضروری بنظر میرسید که وقایع سالهای بعداز جنگ را بررسی کنم ، بخصوص در دورانی‌این چنین متشنج ونامطمئن . من از تشنج‌درسطح جهانی حرف میزنم نه در سطح ملی . ما این تشنج را از طریق منشور ایتالیا در فیلم می بینیم . این پدیده محدود بما ایتالیائی ها نیست بلکه کلی و همگانی است . لازم است به آنچه درسالهای بعداز جنگ روی داده‌نگاه دیگری بیندازیم وببینیم کجا راه درست رارفتیم وکجا راخطا»

فیلم بازسازی وقایع تاریخی است که در سالهای جنگ و بعداز آن تشکل‌سیاسی‌ایتالیا راسبب شد .

کارروسلینی ، دراین بازسازی دقیق وقایع‌نگاری سینمائی بوده است چنانکه ماجراهای تاریخی و رفتارهای‌پیچیده سیاسی تاحدممکن مشخصات اصلی خود را داشته باشند.

فیلم بیش‌از همه چیز به اندیشمندی‌سیاسی کارگردان وابسته است . و از این دیدگاه «روسلینی»تاحدودزیادی واقع‌گرا بوده و موضع منصفانه‌ای دارد .

یک بحث سیاسی کلی متن اصلی فیلم را تشکیل میدهد . درگیری طولانی بین چپ‌های ایتالیا وحزب مقتدر دموکرات مسیحی .

درین‌میان کارروسلینی تاکید روی‌لحظات تعیین کننده‌است بی‌آنکه لزومادر مشخص‌کردن آنها بکوشد . درواقع این وظیفه بیننده است که از ورای وقایع مختلف سیاسی ، زمینه چینی هائی راکه منجربه‌کنار گذاشتن‌احزاب چپ‌ازحکوت ائتلافی میشود دریابد . فیلم‌دقیقا یک بازنگری است ، از اینرو حتی‌المقدور صورت مستقل تصویری آن حفظ شده‌است، وبهمین لحاظ وظیفه دوربین بیشتر در ثبت مستقیم وقایع خلاصه میشود ، چیزی که جز درسینمای سیاسی ، مورد صحیحی نمیتواند باشد .

آغاز هفته سوم نمایش در

سینما آتلانتیک

این فیلم در ایران فقط یکبار در سینما آتلانتیک نمایش داده می شود و تماشای آن برای اشخاص کمتر از ۱۸ سال‌ممنوع است

گیشه‌سینما آتلانتیک همه روزه برای‌رزرو بلیط آماده‌است

قابل توجه‌داوطلبان استخدام در وزارت تعاون‌وامورروستاها

بدینوسیله باطلاع افرادمشروحه زیر که در امتحانات کتبی وزارت‌تعاون وامورروستاهاپذیرفته شده‌اندمیرساند که در ساعت ۸ صبح روز چهارشنبه ۵۳٫۹٫۲۰ در محل ساختمان شماره ۱ وزارت تعاون و امور روستاها واقع در خیابان پهلوی روبروی سینما آتلانتیک حضور بهمرسانند تا ترتیب شرکت آنان در جلسه مصاحبه داده شودبدیهی است درصورت عدم مراجعه عده‌ای از افراد مذکور در ذیل این آگهی از سایر ذخیره‌ها دعوت بعمل خواهد آمد .

مدیرکل کارگزینی

جناب آقای دکتر نیکپی شهردار محترم پایتخت

بدینوسیله ما ساکنین خیابان شجاع شهید استوار لشگری از جناب آقای شاهمیری شهردار منطقه چهار وجناب آقای ناظمی رئیس اداره امانی و جناب آقای ناوی قائم مقام شهرداری و آقای دلیلی رئیس بخش ۲ منطقه ٤ و سایر همکارانشان که درامر خاکبرداری و اسفالت خیابان مذکور فعالیت نموده‌اند متشکر وتقاضای تقدیر و تشویق آنان را داریم.

از طرف ساکنین ـ مسلم عمومیان

پرندهٔ آبی

موریس مترلینک

ترجمهٔ فردوس

چاپ دوم

نمایشنامه‌ای عاطفی درباز گویی اصول فکری اندیشمندی آگاه وصاحب مکتب،در روال‌مظاهر زندگی و بنیانهای اجتماعی.

مؤسسهٔ انتشارات امیرکبیر

خانه دلخواه خود را فوراً قیمت کنید

و با استفاده از وام پس انداز مسکن بانك رفاه کارگران خریداری نمائید

بانك رفاه کارگران برای هر واحد مسکونی

تا ۳۰ برابر موجودی شما حداکثر ۳٫۰۰۰٫۰۰۰ ریال وام مسکن میدهد

با استهلاك: ۱۵ ساله

آگهی استخدام

سازمان جنگلها و مراتع کشور بـه منظور تکمیل کادر پرسنلی طرحهای دفتر حفاظت خاك و آبخیزداری افراد مشروحه زیررابصورت پیمانی‌جهت خدمت‌دراستان تهران استخدام مینماید .

ردیف	عنوان شغل	شرایط احراز	تعداد موردنیاز
۱	نقشه‌کش	فوق دیپلم نقشه‌کش یا دیپلم و گواهی تخصصی باسابقه کاروآشنائی بزبان انگلیسی	۱
۲	ماشین‌نویس فارسی ولاتین	دیپلم کامل متوسطه و تسلط بـه ماشین‌نویسی فارسی‌ولاتین‌باگواهی تخصصی	٤
۳	راننده	دارابودن‌حداقل مدرك تحصیلی پایان تحصیلات دوره ابتدائی و گواهینامه رانندگی پایه یکم بـا دو سال سابقه کار	۱۰

داوطلبان واجد شرائطی که سن‌آنها کمتر از چهل سال‌باشد میتوانند‌در تاریخ ۵۳٫۹٫۲۵ با دردست‌داشتن فتوکپی‌مدارك استخدامی و دو قطعه عکس بدفترحفاظت خاك سازمان جنگلها و مراتع کشور واقع در بلوارالیزابت‌دوم خیابان میکده‌کوچه شاه‌حسینی مراجعه نمایند از داوطلبان ساعت ۱۰ صبح‌همان‌روز مصاحبه‌وانتخاب بعمل خواهد آمد .

م‌الف ۱۸۱۸۵

۱ـ۱۰۴۳٤۰ سازمان جنگلها و مراتع کشور

آگهی استخدام رسمی

وزارت اموراقتصادی ودارائی طبق مفاد قانون استخدام کشوری تعداد ۳۰ نفر از سربازان منقضی خدمت گارد شاهنشاهی که حداقل دارای مدرك تحصیلی ششم ابتدائی یاپایان تعلیمات ابتدائی جدید بود ه‌و سن هریك از ۲۵ سال تجاوز ننماید ازطریق امتحان و مسابقه تحت عنوان نگهبان برای خدمت در تهران باگروه قطعی شغلی یك استخدام مینماید .

داوطلبان واجد شرایط میتوانند برك‌درخواست ذیل این آگهی را تکمیل کرده با دوقطعه عکس۳×٤ و رسید بانکی بمبلغ ۱۵۰ ریال که بحساب شماره ۹۸۰ بانك مرکزی که نزد یکی‌از شعب بانك ملی ایران بعنوان حق ثبت‌نام داوطلبان استخدام‌پرداخت شده باشد حداکثر تا ده روز پس‌از انتشار این‌آگهی باپست‌سفارشی به نشانی اداره کل کارگزینی‌وزارت امور اقتصادی و دارائی ارسال دارند به مدارکـی‌که بعداز این تاریخ به پست تحویل داده شود ترتیب‌اثرداده نخواهد شد . تاریخ و محل امتحـان از طریـق انتشار آگهی متعاقبا اعلام خواهد شد .

اداره کل کارگزینی

برگ‌درخواست‌شغل نگهبانی ازوزارت‌اموراقتصادی‌ودارائی

نام خانوادگی	نام	نام پدر	شماره شناسنامه
محل صدور		تاریخ‌تولد(روز-ماه-سال)	
آخرین مدرك تحصیلی		اطلاعات تخصصی	
نشانی			
شماره تلفن			محل امضاء داوطلب

م‌الف ۱۸۰۴۷ ۱ـ ۱۰۲۰۷۸

آگهی مناقصه

شرکت دخانیات ایران یکدستگاه الکترو پمپ شناور مورد نیاز خود را از طریق مناقصه‌خریداری مینمایدداوطلبان باید قبلا برای دریافت برگ مشخصات و شرایط مناقصه باداره خرید داخلی این شرکت مراجعه نموده پس از امضای تمام صفحات برگ مشخصات و شرایط مناقصه و همچنین پیشنهاد خود را تا ساعت ۹ صبح روز ۵۳٫۱۰٫۸ باداره دفتر شرکت دخانیات ایران واقع در خیابان ایرانشهر شمالی تسلیم نمایند پیشنهاد های رسیده در ساعت ده صبح همان روز (۵۳٫۱۰٫۸) در شرکت دخانیات ایران باز و قرائت خواهد شد . م.الف ۱۸۱۹۱

شرکت دخانیات ایران

امشب در سینماکسری : فرار بزرگ

برنامه‌سینماها

تماشای فیلمهائی که با علامت (×) مشخص شده برای اشخاص کمتر از ۱۸ سال‌ممنوع‌است

★ آنجلا ـ رنگی‌ـ‌ژان‌سورل‌ـ‌آنیتااستریندبرگ
ونک (٦٤٤١١٦) ۱۱ـ۲ـ٤ـ٦ـ۸ـ۱۰

★ افق گمشده ـ رنگی‌ـ پیترفینچ
شهرفرنگ (٦۲۷٦۲۸) ۱۵٫۱۱ـ۳۰٫۲ـ۵ـ۳۰٫۷ـ۱۰

★ اشکهای خوشبختی ـ بزبان ارمنی
ایفل (۳۱۱٤۷۷) ۳۰٫۱۰ـ۳۰٫۱۲ـ۳ـ۵ـ۷ـ۱۵٫۹

★ بیمارستان ـ رنگی ـ جرج‌سی‌اسکات
شهرتصه (٦۲۷۲۹۰) ۱۱ـ۲ـ٤ـ٦ـ۸ـ۱۰

★ بندباز ـ رنگی‌ـ تونی کورتیس ـ برت‌لنکستر
گلدن‌سیتی (٦٦۳۲٦۹) ۱۵٫۱۱ـ۳۰٫۳ـ۳۰٫۵ـ۷٫۳۰ـ۹٫٤۵

★ پانچوی دیوانه‌ـرنگی ـ تلی‌ساوالاس
پارامونت (٤۸۳۲۱) ۱۵٫۱۱ـ۳۰٫۳ـ۳۰٫۵ـ۷٫۳۰ـ۹٫۳۰

★ پائیز زیبا ـرنگی ـ اسکوپ
مازستیک (٦٦۸٤٦۱) ۱۱ـ۱ـ۳ـ۵ـ۱۵٫۷ـ۹٫۱۵

★ ۵۵ روز در پکن ـرنگی ـ چارلتون هستون
گلدیس (٦۲۸۷۱۳) ۳۰٫۱۲ـ۳۰٫۳ـ۳۰٫۶

★ تلاش یك کودك ـ رنگی ـ دیوید برادلی
سینه‌موند(٤۸۳۲۲) ۱۱ـ۳ـ۵ـ۷ـ۹

★ تریتیتی ـزن و شمشیر
پردیس (۳۰٤۲۵۹) ۹ـ۱۱ـ۱ـ۳ـ۵ـ۷ـ۹

★ تازیانه های خونین ـ سینماسکوپ ـرنگی
دروازه‌طلائی (۳۵۲۱٦۰) ۹ـ۱۱ـ۱ـ۳ـ۵ـ۷ـ۹

★ تنها رقیب کلی ـ رانده شده
البرز (۳۰٤۲۵۸) ۳۰٫۸ـ۱۲ـ۳۰٫۳ـ۷ـ۸٫۳۰

★ دایره سرخ‌ـرنگی ـ آلن‌دلون
امپایر (٦۲۳۹٤۲) ۱۵٫۱۱ـ۳۰٫۱ـ۳۰٫۳ـ۵ـ۷٫۳۰ـ۹٫٤۵

★ دزد جوانمرد ـ رنگی ـ درمندرا
همای (۳۱۱٦٦۹) ۳۰٫۱۰ـ ۳۰٫۲ـ ۳۰٫٤ـ ۳۰٫٦ـ ۸٫۳۰

★ دروغگوی کوچولو ـ منوچهروثوق‌ـشورانگیز
اونیورسال (۹۲٦۹۵۳) ۱۱ـ۱ـ۳ـ۵ـ۱۵٫۷ـ۹٫۳۰

★ پاسیفیک (۷۵۳۳۱۱) ۱۵٫۱۱ـ۳۰٫۳ـ۲۰٫۴ـ۵ـ۷٫۳۰ـ۹٫۳۰

ایران (۳۱٦۳٤۵) ۹ـ۱۱ـ۱ـ۳ـ۵ـ۷ـ۹

سایتا (۳۵۲٤٤۲) ۹ـ۱۱ـ۱ـ۳ـ۵ـ۷ـ۹

تیسفون (۹۵۸۸۸۲) ۳۰٫۱۰ـ۳۰٫۲ـ۲۰٫٤ـ۳۰٫٦ـ۸٫۳۰

رنگین‌کمان (۷۵٦۷٦۰) ۹ـ۱۱ـ۱ـ۳ـ۵ـ۷ـ۹

موناکو (۷۹۵۵۹٦) ۹ـ۱۱ـ۱ـ۳ـ۵ـ۷ـ۹

دریا (۳٤۱۷٤٦) ۳۰٫۱۰ـ۳۰٫۲ـ۲۰٫٤ـ۳۰٫٦ـ۸٫۳۰

پرسپولیس (۵۳۸۰۸۳) ۱۰ـ۱۲ـ۲ـ٤ـ٦ـ۸

کارون (۹۵۵۱٦۵) ۳۰٫۱۰ـ۳۰٫۲ـ۲۰٫٤ـ۳۰٫٦ـ۸٫۳۰

آستارا (۸۷٤۰۲۲) ۳۰٫۱۰ـ۳۰٫۲ـ۲۰٫٤ـ۳۰٫٦ـ۸٫۳۰

★ دشمن من ـ رنگی ـ راجش‌کانا
حافظ (۳۹۱۰۷٤) ۳۰٫۱۰ـ ۳۰٫۲ـ ۲۰٫٤ـ ۳۰٫٦ـ ۸٫۳۰

★ دنیای دیوانه دیوانه ،دیوانه ، دیوانه‌ـ رنگی
تخت‌جمشید (٤۳۵۵۰) ۱۱ـ۳ـ٦ـ۹

★ دردسر خوشگله ـفرودگاه
ستاره (۵۲۹۷۲۱) ۹ـ۱۱ـ۱ـ۳ـ۵ـ۷ـ۹

★ (×) ریش آبی ـرنگی‌ـ ریچاردبرتون
تاج (۳۱۳۸٦٤) ۱۰ـ ۱۲ـ ۲ـ ٤ـ ٦ـ ۸ـ ۱۰

بولوار (٦٦۰۲۹۲) ۱۱ـ ۱ـ ۳ـ ۵ـ ۷٫۱۵ـ ۹٫۱۵

★ روزینای پیشخدمت ـ رنگی ـ اوانولین
آریا (۳۱۹۸۸٤) ۹ـ ۱۱ـ ۱ـ ۳ـ ۵ـ ۷ـ ۹

★ ستیز ـ رنگی‌ـ هنری سیلوا ـ ریچاردکانت
ریولی (۷۵۷۷۷۷) ۱۱ـ۳۰٫۳ـ۲۰٫۵ـ۳۰٫۷ـ۹٫۳۰

★ سگهای پوشالی ـرنگی‌ـ داستین‌هافمان
برلیان (۲۹۳۵۳۵) ۱۱ـ۱ـ۳ـ۵ـ۷ـ۹

★ سه مرد درراه‌سخت ـرنگی‌ـجیم‌براون
شهرتماشا (۹۲۸٦۸٦) ۱۵٫۱۱ـ۳۰٫۱ـ۳۰٫۳ـ۳۰٫۵ـ۷٫۳۰ـ۹٫٤۵

★(×) عشق نفرت‌انگیز‌ـ اریکاباناك
ب.ب (۸۲۹٦٤۱) ۱۰ـ ۱۲ـ ۲ـ ٤ـ ٦ـ ۸ـ ۱۰

★ عشق وافتخار ـ رنگی ـسینماسکوپ
رادیوسیتی (٤۳۲۲۰) ۱۵٫۱۱ـ ۳۰٫۳ـ ۲۰٫۵ـ ۳۰٫۷ـ۹٫٤۵

★ فراربزرك ـ رنگی ـ استیومك‌کوئین
کسری (۸۲٦۹۳۹) ۱۰ـ ۱ـ٤ـ۷ـ۱۰

★ قفس ـ ایرج قادری ـ ملوسك
مولن‌روژ (۷۵۲۹۲۹) ۱۱ـ ۱ـ ۳ـ ۵ـ ۷ـ ۹

آسیا (٤۲۹۰۹) ۱۱ـ ۱ـ ۳ـ ۵ـ ۷٫۱۵ـ ۹٫۳۰

اروپا (۳۰۳۱۷۹) ۳۰٫۱۰ـ ۳۰٫۲ـ ۳۰٫٤ـ ۳۰٫٦ـ ۸٫۳۰

شهوند (۳۵٤۰٤۰) ۳۰٫۱۰ـ ۳۰٫۲ـ ۳۰٫٤ـ ۳۰٫٦ـ ۸٫۳۰

لیدو (۹۵۱۲۸۲) ۹ـ ۱۱ـ ۱ـ ۳ـ ۵ـ ۷ـ ۹

نپتون (۷۹۰۱۳٦) ۹ـ ۱۱ـ ۱ـ ۳ـ ۵ـ ۷ـ ۹٫۳۰

ژاله (۳۰٤۱۲۰) ۳۰٫۱۰ـ ۳۰٫۲ـ ۳۰٫٤ـ ۳۰٫٦ـ ۸٫۳۰

المپیا (۹۲٦۷۹۷) ٤۵٫۱۰ـ۱ـ۳ـ۵ـ۷ـ۹

چرخ‌فلک (۹۵۰۵۵۸) ۱۰ـ ۱۲ـ ۲ـ ٤ـ ٦ـ ۸٫۱۵

نوسکا (۵۳۹۵٤٤) ۳۰٫۱۰ـ ۳۰٫۲ـ ۲۰٫۵ـ ۳۰٫٦ـ ۸٫۳۰

پاسارگاد (۳٤۲۷۸۲) ۹ـ ۱۱ـ ۱ـ ۳ـ ۵ـ ۷ـ ۹

شرق (۵۳٤۰۲٤) ۳۰٫۱۰ـ ۳۰٫۲ـ ۲۰٫٤ـ ۳۰٫٦ـ ۸٫۳۰

★ قلدرهای محل ـ رنگی ـچیچو ـفرانکو
سانترال (۹۲۸٦۸٦) ۱۱ـ۱ـ۳ـ۵ـ۷ـ۱۵٫۹

متروپل (۳۱۹٤۱۰) ۹ـ۱۱ـ۱ـ۳ـ۵ـ۷ـ۹

رویال (۸۲۹۷۸۵) ۱۰ـ۱۲ـ۲ـ٤ـ٦ـ۸ـ۱۰

★ کشیش کم‌رو ،زن پررو ـرنگی
پارک (۳۱۹٦۳۷) ۹ـ ۱۱ـ ۱ـ ۳ـ ۵ـ ۷ـ ۹

★ گشگر دو نفره ـ رنگی‌ـ لاندوبوزانکا
دیانا (٤۷۳٦۵) ۳۰٫۱۰ـ٤۵٫۱۲ـ۳ـ۵ـ۷ـ۹

★ مبارزه دو غول ـ سینماسکوپ ـ رنگی
سهیلا (۳۱٦٤۲٤) ۳۰٫۱۰ـ۳۰٫۲ـ۳۰٫٤ـ۳۰٫٦ـ۸٫۳۰

پلازا (٤٤۲۵۵) ۱۵٫۱۱ـ۱۵٫۳ـ۱۵٫۵ـ۷٫۱۵ـ۹٫۱۵

مراد (۷۵۳۳۸۲) ۹ـ۱۱ـ۱ـ۳ـ۵ـ۷ـ۹

ناهید (۳٤۹۰۰۹) ۱۰ـ۱۲ـ۲ـ٤ـ٦ـ۸

داریوش (۲٦۲٦۵) ۳۰٫۱۰ـ۳۰٫۲ـ۳۰٫٤ـ۳۰٫٦ـ۸٫۳۰

★ مشت های شکست ناپذیر ـ خاطرخواه
آسمان‌آبی (۳٤۱٦٦۸) ۹ـ۱۱ـ۱ـ۳ـ۵ـ۷ـ۹

★ نمی‌خواهم بمیرم ـ رنگی ـ اگوستینابلی
پولیدور (٤۲٦۳۱) ۳۰٫۱۱ـ۳۰٫۱ـ۳۰٫۳ـ۳۰٫۵ـ۷٫۳۰ـ۹٫٤۵

★ نورایمان ـرنگی‌ـ محصول ترکیه
نیاگارا (٦٦۵۳۰۷) ۱۱ـ۱ـ۳ـ۵ـ۷ـ۱۵٫۹

میامی (۷۵٤۳۲۹) ۱۱ـ۱ـ۳ـ۵ـ۷ـ۱۵٫۹

الوند (۳۵٦۵۳۸) ۱۰ـ۱۲ـ۲ـ٤ـ٦ـ۸

کیهان (۵٤٦۳٦۰) ۹ـ۱۱ـ۱ـ۳ـ۵ـ۷ـ۹

مارلیک (۹٦۳٦۱٦) ۱۱ـ۱ـ۳ـ۵ـ۷ـ۱۵٫۹

اسکار (۹۲۰۸۸۸) ۱۰ـ۱۲ـ۲ـ٤ـ٦ـ۸

ارانوس (۲۷۹۷۱) ۱۰ـ۱۲ـ۲ـ٤ـ٦ـ۸

شهرام (۸٤٤۵٤۹) ۱۱ـ۱ـ۳ـ۵ـ۷ـ۹

سیلوانا (۳٦۳۷۷۷) ٤۵٫۱۰ـ۱ـ۳ـ۵ـ۷ـ۹

سیلورسیتی (۸٦۱۲۰۵) ۳۰٫۱۰ـ۳۰٫۲ـ۳۰٫٤ـ۳۰٫٦ـ۸٫۳۰

اروپا (۳۰۳۱۷۹) ۳۰٫۱۰ـ۲۰٫۲ـ۳۰٫٤ـ۳۰٫٦ـ۸٫۳۰

★ واقعا که‌با وقاری ـ رنگی ـ گلنداجکسون
دیاموند(۸۲۸٤۰۰) ۱۵٫۱۱ـ٤۵٫۱ـ۳۰٫۳ـ۳۰٫۵ـ۷٫۳۰ـ۹٫٤۵

★ (×) هوسباز حیله‌گر ـ رنگی ـروت‌ماریا
آتلانتیک (٦۲۷۱۷۱) ۱۵٫۱۱ـ۳۰٫۳ـ۳۰٫۵ـ۷٫۳۰ـ۹٫٤۵

★ هیاهو ـ بهروز به‌نژاد ـ سپیده
کاپری (۹۲۸٤۰۱) ۱۱ـ ۳ـ ۵ـ ۱۵٫۷ـ ۹٫۳۰

★ یکی برای همه ، همه برای یکی‌ـ رنگی
ری (۲۲۵۷۸) ۳۰٫۱۰ـ۳۰٫۲ـ۳۰٫٤ـ۳۰٫٦ـ۸٫۳۰

سئانس انگلیسی

گلدیس ساعت ۹٫۳۰ (۵۵روز دربکن)

تاریخ از آغاز تا به امروز

آفتاب تمدن «سومری» میدمد

«تاریخ از آغاز تا به امروز هرهفته شبهای جمعه در صفحات رنگی ویژه اطلاعات به نظر خوانندگان گرامی میرسد. این تاریخ مصور، خواندنیترین و مهمترین نکات زندگانی پرماجرای بشررا بصورتی کاملا فشرده اما گویا همراه با تصاویر جالبی که استادان بزرگ نقاشی کشیده‌اند به شما عرضه میکند. درین سلسله مطلب آموزنده و خواندنی درباره همه وقایع مهم و نکات جالب تاریخی، نظیر «ساتراپ» ها، پلی که خشایارشا بر دریا زد، کورش کبیر و داریوش بزرگ، و نیز کلئوپاترا، ناپلئون، هیتلر، مردهای بزرگ تاریخ و... سخن رفته است.

آغاز و پیدایش تمدن چگونه بود؟

به آسانی نمیتوان معنای دقیقی برای کلمهٔ «تمدن» یافت. درتاریخ، تحول انسان از وحشیگری یا بربریسم به «تمدن» از زمانی آغاز شد که آدمیان بیشتر به مسائلی که مستقیما مربوط به خودشان می شد، پرداختند و در بیرون از قلمروی محدود شکار، کشتن و خوردن، به نکات تازه‌یی از زندگی برخوردند. مثلا اینکه چگونه دانه های نباتی را کشت کنند یا از زمین، بهنگام درو بهره گیرند.

انسان، بدینسان با شیوه جدیدی از زندگی آشنا شد و بتدریج آموخت که میتواند محصولات کشاورزی خودرا در مقابل دریافت گوشت از شکارچیان بفروشد.

انسان بدنبال این دوران توانست با گل پخته، برای خود کلبه های گلین بسازد و از تکه های برنز سلاح درست کند.

اولین مردمی که متمدن شدند ـ پنابرنشانه ها و آثار قانع کننده یی که بدست آمده ـ درایران و بخصوص در فاصله بین رودهای فرات و دجله می زیستند. تاریخ نویسان، ساکنان متمدن محوطه بین این دو رودخانه را «سومری» می خوانند.

سومری ها از پنجهزارسال پیش از میلاد مسیح و شاید هم زودتر، سازمان بخشیدن به اجتماعات خودرا آغاز کردند و تمدنشان آغاز شد.

سومری ها به چه زبانی سخن می گفتند؟

پس از این دسته، به مصریها و هندیها و چینی ها میرسیم که یکی درپی دیگری با تمدن آشنا شدند. سومری ها اولین قومی بودند که به زبانی دارای نظم سخن گفتند و نیز علائمی (خط) برای ضبط گفتار خود برای اولین بار بوجود آوردند. این علائم را خط میخی نام نهاده‌اند چون حروف آن به میخ های امروزی شباهت دارد.

خط میخی، تقریبا هرمطلبی را بصورت تصویری از کلمه منعکس می کرد. خواندن خط میخی بسیار دشوار است، نه فقط برای باستان شناسانی که در کاوشهای خود به نشانه های بسیاری از تمدن کهن سومری برخورده‌اند که برای خود سومری هاهم خواندن این خط بسیار مشکل بود. برای همین، نسلهای بعدی سومری، برای آسانسازی خط خود، ششصد علامت بوجود آوردند که هریک مظهر و نشانه یکی از چیزهای مورد نیاز روزمرهٔ آنان بود.

«سومری»ها دردوران تمدن ابتدایی خود کاخها، معابد، خانه ها، و مغازه های متعددی ساختند. این ساختمانها از آجر بود. آجرهای «سومری» از گلی ساخته می شد که از مصب رودخانه های دجله و فرات بیرون میکشیدند. گلهای استخراج شده را درون قالبها می ریختند و درآفتاب می نهادند. تا بپزد. پس از مدتی، سومری ها شیوه پختن آجر در کوره را آموختند. سوخت این کوره ها با هیزم تأمین می شد.

چرا مصریها، اهرام ثلاثه را ساختند؟

مصریان باستان براین عقیده بودند که وقتی میمیرند، روحشان به زندگی ادامه خواهد داد. آنها برای اطمینان ازاین که فرماندهانشان ـ فراعنه ـ که خدای مصریان نیز بشمار میرفتند، از زندگی پس از مرگ لذت خواهند برد، اجساد فراعنه را بمجرد مردن مومیایی میکردند و درون تابوتهایی می نهادند و فورا درآن را قفل میکردند. بدینسان، مصریان باستان می خواستند جلوی نفوذ ارواح خبیث یا پست را به قلمروی روح فراعنه بگیرند.

اهرام ثلاثه نیز باهمین نیت ساخته شد. بزرگترین هرمی که مصریان ساختند از آن «خنوپس» فرعون نامدار بود. تاریخ ساختمان هرم خنوپس به ۲۵۰۰ سال پیش از میلاد مسیح بازمیگردد.

این هرم ۱۵۰ متر ارتفاع دارد و با بیش از دو میلیون و ۲۵۰ هزار قطعه سنگ ساخته شده است که هر قطعه ازاین سنگها دو و نیم تن یعنی ۲۵۰۰ کیلو وزن دارد.

هیروگلیف چیست؟

«هیروگلیف» نوعی نوشتن بوسیله علائم و نشانه (سمبل) های تصویری است. این سمبل ها ـ یا نشانه ها در آغاز تصویر اشیاء طبیعی بود. بزودی همین نشانه های تصویری، دارای معانی و مفاهیم دیگری هم شدند. مثلا تصویر یک «چشم»، بمعنای «دیدن» بود. این نشانه ها را «ایدئوگراف» ـ اندیشه نما ـ میخواندند.

این نشانه ها بسیار پیچیده بود زیرا برای حک یا نوشتن آنها وقت زیادی لازم بود. برای همین مصریان باستان نیز مانند «سومری»ها بتدریج برای احتیاجات روزمره خود علائم خلاصه تری اختراع کردند. (درشماره آینده ماجرای توتن خامن و آغاز عصر درخشان تاریخ ایران)

اهرام ثلاثه ـ پناهگاه فراعنه ـ دربرابر ارواح پلید وپلشت

ورزش عصر ماشین هم اختراع شد

تن سالم باورزش

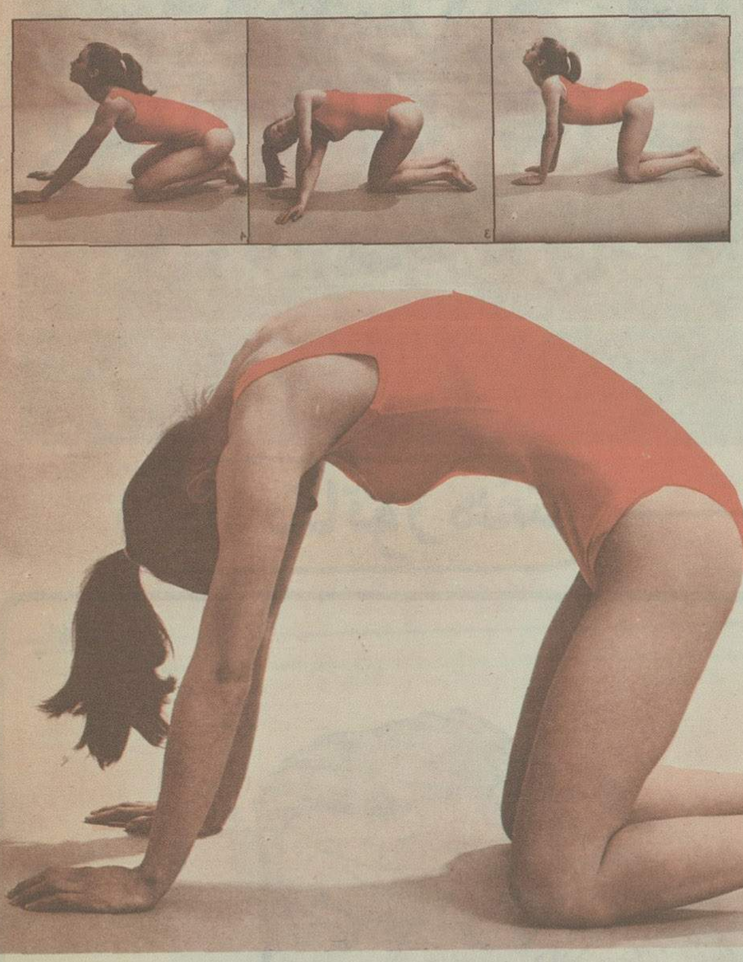

برای خانمها

بهترین نوع نرمش برای خانمها که جنبه صد در صد ضروری دارد، حرکاتیست مانند حرکات یک گربه ـ بهنگام رفع خستگی:

۱ بخود حالتی مثل گربه ها بدهید در حالی که سرتان را میان دو دستتان قرار داده‌اید. درین حال دستهایتان باید جلوتر از سرتان باشد. دقت کنید که پنجه های پایتان بصورتی باشد که در عکس می بینید.

۲ حالا شکم خود را به طرف پایین متمایل کنید، سرتان را بالا ببرید و گردنتان را بکشید.

۳ قسمت جلوی بدن خود را ـ در حالی که قسمت پایین را ثابت نگاه داشته‌اید ـ بچرخانید و دستهایتان را به حالت متقاطع قرار دهید.

۴ حالا روی زانوهای خود، همانند عکس ـ بنشینید، سر را بالا نگاه دارید و دستهایتان را به طرف جلو بکشید.

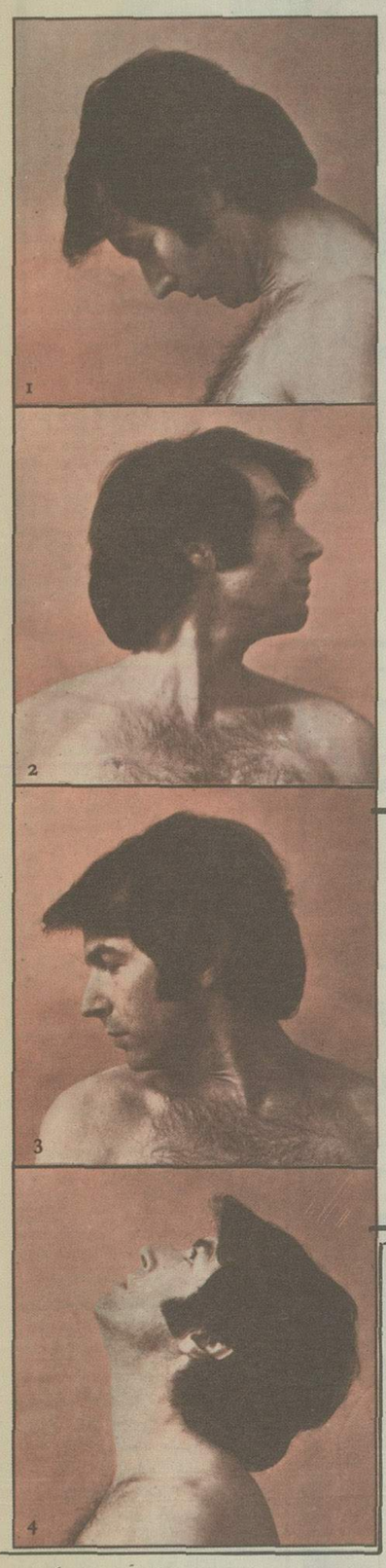

زندگی مدرن، کمتر فرصتی برای تمرینات ورزشی باقی میگذارد.

اگر چه ورزش برای هر انسانی واجب است اما چنانچه نمیتوانید، زمان مشخصی از روز را به ورزش اختصاص دهید. به راهنمایی ما توجه فرمایید. با توجه به این راهنمایی میتوانید مانع از سستی و خمودگی خود شوید، ضمن آن که تمرینات پیشنهادی ما وقت چندانی نمیگیرد.

مثلا برای جلوگیری از چاق شدن شکم و بی ریخت گردیدن آن، میتوانید در طی روز ـ هر چند گاه یک بار ـ بمدت حداکثر سی ثانیه، عضلات شکم خود را محکم نگاهدارید. در ضمن حتما از کمربندهای پهن استفاده کنید که برای درفرم نگاه داشتن شکم، بسیار مفید است.

«نرمش» برای هر انسانی جنبه حیاتی دارد اما بعض تمرینات، تمرینات «پایه» است و اگر کسی آنها را انجام ندهد، سلامتش بخطر خواهد افتاد. مانند تمرینی که درین عکسها می بینید. بهترین زمان برای این نوع نرمش، صبح زود ـ پیش از آغاز کار ـ و نیز پیش از رفتن به رختخواب است. چند دقیقه برای اجراء این تمرین ساده ـ که باید هر روز صورت گیرد ـ کفایت دارد.

برای آقایان

۱ سعی کنید چانه خود را به سینه‌تان بچسبانید، در حالی که راست ایستاده‌اید و کمرتان خم نیست.

۲ بآرامی سر خود را بالا ببرید و به سمت راست، متمایل به بالا حرکت دهید.

۳ سر خود را به سمت چپ، متمایل به پایین، حرکت دهید.

۴ سر خود را کاملا بالا ببرید و گردنتان را بکشید.

اگر از سی ساله به بالا باشید، با این تمرین صدای جا افتادن غضروفات و بیرون رفتن خستگی را خواهید شنید! این تمرین را چند بار که تکرار کنید، کافیست.

گربه .....

بقیه از صفحه قبل

سنگدلی اوج گرفت. گربه‌یی که پرستیده میشد و محبوبترین جانور دست آموز بود، به چنین سرنوشت شومی دچار آمد اما بتدریج باردیگر جای خودرا بین مردم بازکرد اما هنوز نتوانسته است محبوبیت گذشته را درجهان غرب باز ستاند و برای همین، درمیان حیوانات گوناگونی که مورد توجه انسان قراردارند، بعداز سگ، در ردیف دوم است.

اما در شرق، گربه ـ که ایران سرزمین پرورش دهنده گرانبهاترین و کاملترین، و بنابرعقیده خیلی ها زیباترین نوع آن است ـ همواره دوست داشتنی ترین حیوان خانگی بوده است. این محبوبیت، به دورانی قبل از آن که اسلام، مردم را از نجس بودن سگ آگاه سازد، باز میگردد. و درحالیکه قرنها پیش اسلام مردم را از آلوده بودن سگ آگاه ساخت، در غرب، لویی پاستور ـ کاشف میکرب ـ ضمن اشاره به آلودگی سگ، یادآور شد: «گربه کمتراز هرجانور دیگری، امکان انتقال ویروس و باسیل به انسان دارد!»

مبارزه برای ریاست...

... و حالا، مبارزه بین دوستداران گربه و هواخواهان سگ درغرب، به اوج خود رسیده است و هریک ازین دو دسته میکوشند تا در جامعه انسانی، جای بیشتری برای حیوان دست آموز مورد علاقه خود باز کنند. درحالیکه، آمار نشان میدهد که ۲۲ میلیون آمریکایی، هشت میلیون فرانسوی، چهارمیلیون و ۴۰۰ هزار آلمانی، چهار میلیون و ۳۰۰ هزار ایتالیایی و سه میلیون و ۶۰ هزار انگلیسی، درخانه هایشان گربه دارند، درین حال، دانشمندان معتقدند: گربه تنها حیوانی است که حتی اگر سالها درمیان انسانها زندگی کند و تربیت شده باشد، هرلحظه، میتواند به زندگی وحشی، به جنگل و دشت و کوه و بیابان باز گردد، چون گربه از اتکاء و اعتماد بنفس بی نظیری برخوردار است.»

... و نکته آخر درباره گربه ها این که: گربه ها، همیشه برای خود رئیسی برمیگزینند که حاکم مطلق جامعه گربه هاست بدون آن که دستیار و یا معاونی داشته باشد. رئیس جامعه گربه ها، آن گربه‌یی است که از همه گربه ها پرزورتر است و از همه مهمتر، تجربیات بیشتری در عرصه زندگی دارد. اگر گربه‌یی خودرا نامزد مقام ریاست کند، باید با غلبه بر رئیس جامعه گربه ها، شایستگی خودرا نشان دهد... بدینسان مبارزه رئیس با یک نامزد ریاست، یا دو رقیب انتخاباتی درمیگیرد، و سرانجام گربه‌یی به پیروزی میرسد که بتواند پشت گردن حریف را گاز بگیرد. درین حال حریف روی زمین دراز میکشد، بیحرکت میماند و بدینسان شکست خودرا اعلام میکند. بهنگام این مبارزه، گربه ها سروصداهای عجیب و غریبی از خود در میاورند... اگر شبی چنین صداهایی خواب را برشما حرام کرد، بدانید که مبارزه انتخاباتی گربه ها، در جریان است!

اطلاعات ۱۳۰۵

پنجشنبه
۱۴ آذرماه
۱۳۵۳

هما را باید درخشانترین و کوشاترین تیم نوخاسته درین دوره از مسابقات جام تخت جمشید دانست. آفتاب هما تازه دمیده است. روزهای خوشتری انتظار تیم جوان و هماهنگ هما را می کشد.

سرخپوشها از کورس قهرمانی با تاج باسانی عقب افتادند. این دوره از جام تخت جمشید، دوره ناکامی برای پرسپولیسی ها بود. چند شکست و اختلافات داخلی، لطمه های شدیدی به پیکر این تیم پرطرفدار زد.

تاج پیش از پایان مسابقات جام تخت جمشید، عملا قهرمان است. آبی پوشان تاج درین دوره به همه چیز رسیدند و اینک درحالی آماده‌اند تا تاج قهرمانی را برسرنهند که دیداری حیثیتی با سرخپوشان ناکام پرسپولیس دارند.

فردا: یک بار دیگر تاج و پرسپولیس

تاج: جام در آغوش
پرسپولیس: ناکام بزرگ
هما: غولی متولد میشود

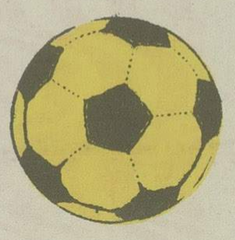

سرانجام، تاج به آنچه میخواست رسید و جایی را که در دوره گذشته بازیهای تخت جمشید با شکستی سنگین به پرسپولیس واگذار کرده بود، درین دوره بدست آورد.

آبی پوشان تاج، با برخورداری از نتایج چشمگیر و کارنامه‌یی بدون شکست - در مسابقات رفت - امیدوارانه به دور بازیهای برگشت گام نهادند، درحالی که مزه خوش پیروزی یک - صفر بر سرخپوشها زیر دندان آنان بود.

جام تخت جمشید، درحالی ازآن تاج شد که مسابقات هنوز به پایان نرسیده بود. ناکامیهای تیم محبوب اما بی پشتوانه پرسپولیس، حاشیه امنیتی برای تاج پدید آورد تا بتواند چند پله بالا بجهد و بدینسان، تاجی ها درحالی به مصاف آخرین رقبای خود شتافتند که نامشان برجام تخت جمشید، پیشاپیش، حک شده بود.

کابوس تاج ادامه دارد

با اینحال اگرچه تاج قهرمانی از آن تاجیها شده است، اما کابوس هنوز برای دوستداران تیم آبی پوش پایتخت پایان نیافته، زیرا تاج فردا یک نبرد حیثیتی با پرسپولیس درپیش دارد.

تاجیها درحالی به مصاف پرسپولیس میروند که قهرمان این دوره از مسابقات شده‌اند و جام را ربوده‌اند.

از سوی دیگر، پرسپولیس ناکام، با امید به مصاف تاج میرود که با پیروزی برحریفی دیرین که جام را ربوده است، برزخم شکست - دردیدار قبلی، و ازکف دادن جام، مرهم نهد و بیگمان پیروزی - سرخپوشها در پیکار با تاج، محبوبیت پرسپولیس را از خطر کاهش، خواهد رهانید.

هما: غولی متولد میشود

* شکست برای پرسپولیس در دیدار با تاج، بسی گران تمام خواهد شد زیرا درینصورت، بیم آن میرود که تیم جوان و نوخاسته هما، بازهم تعداد بیشتری از هواخواهان دیرینه سرخپوشها را به سوی خود جلب کند.

* پاس درین دوره، تیمی استوار اما درحد همیشگی بود تیمی که همواره درجمع چهارتیم اول مسابقات فوتبال حاضر بوده است. پاس با پیروزی برتاج، اکنون به مکان دوم چشم دوخته است. این انتظار، فردا با پیکار تاج پرسپولیس برخواهد آمد.

* آسمان عقاب توفانی بود و فقط درخشش گاه و بیگاه رعدآسا، دل طرفداران عقاب را به آینده گرم ساخت.

* ملوان ها نیز دوره‌ئی نگران کننده را گذراندند اما این دوره بسی کوتاه بود. ملوانها که براستی شایستگی برابری با غولهای ثروتمند تهرانی را دارند اگر با ناکامیهای غیرمنتظره روبرو نمیشد، میتوانست حریف خطرناکتری باشد.

دو چهرهٔ تکزاس

پلا معرفی میکند
پوتین مردانه تکزاس:

محکم و غیرقابل نفوذ در راه پیمائی
زیبا و مناسب در محل کار

تکزاس را در فروشگاه‌های کفش بالا ببینید
با زمستان مهربانتر میشوید

LORD

کاریکاتور هفته

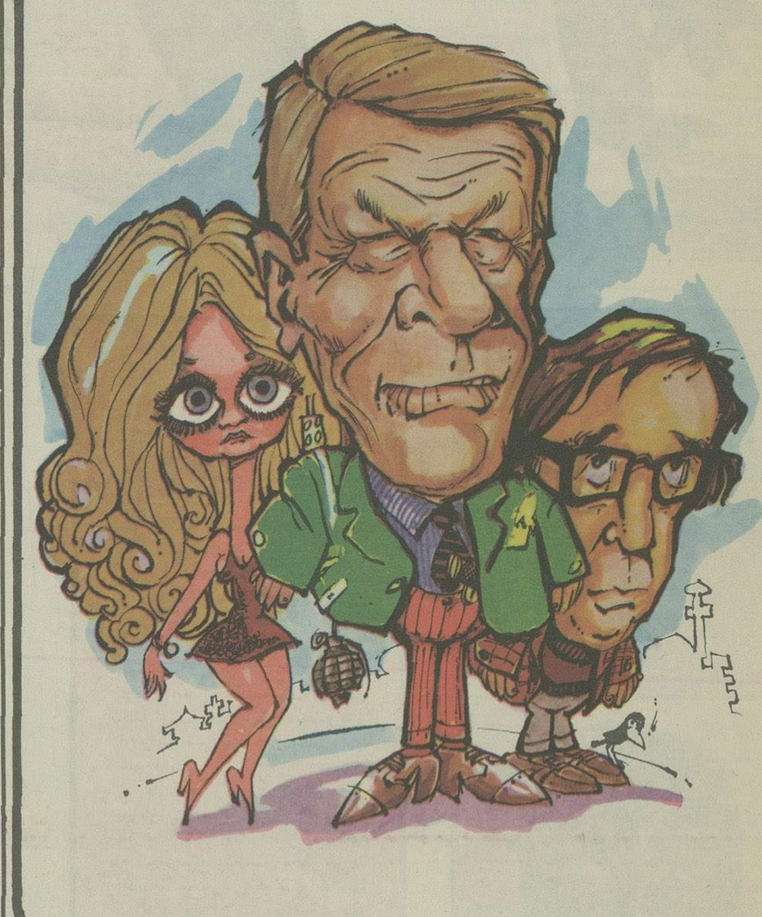

ستاره باران در تهران

هفته گذشته، تهران ستاره باران بود: تونی کرتیس، پیترگریوز، ویلیام وایلر، پیترسلرز، گلدی هاون، جرالدین چاپلین، وو.... به ایران آمدند تا در جشنواره فیلم تهران شرکت جویند.

جشنواره فیلم تهران، امسال نیز گام بلندی بسوی تکامل و هدف اصلی خود «ایجاد یک مرکز بین‌المللی مبادله آثار سینمائی» برداشت. جشنواره فیلم تهران که جای شایسته‌یی درمیان فستیوالهای سینمایی جهان برای خود گشوده است، بدون گرایش به جنجالهای هنری و ماجراهای داغ روابط عاشقانه - و معمولا ساختگی - بین هنرپیشگان و ستارگان میهمان، بسیاری از هنرمندان سینما را به سوی خود کشیده و میرود تا از یک زیربنای استحکام یافته با ارزشهای هنری، نام بلندآوازه‌یی درجهان سینما بیابد.

درجشنواره امسال، پیتر گریوز (بازیگر سریال تلویزیونی بالاترازخطر)، «گلدی هاون» و پیتر سلرز کمدین بی همتای انگلیسی، بیش از دیگران نگاهها را بخود دوختند، حتی نگاه کاریکاتوریست هنرمند اطلاعات - احمد سخاورز - را که دریک کاریکاتور جالب و برخوردار از اندیشه و استحکام خطوط، سه هنرمند معروف یاد شده را اینچنین تصویر کرده است.

مهندسین و شرکتهای ساختمانی قابل توجه
شرکت سهامی تولیدی و صنعتی دودمان
بزرگترین سازنده درو پارتیشن های پلاستیکی
درهای پرت پلاست و
پارتیشن های پارت پلاست
را معرفی میکنند.

درپرت پلاست و پارتیشن‌های پارت پلاست
برخلاف هرنوع در و پارتیشنی خاصیت رطوبت پذیری نداشته و درشرایط مختلف دچار ترک خوردگی و انحنا و تغییر شکل نمیگردد درپرت پلاست و پارتیشن‌های پارت پلاست بدون احتیاج به کارگر متخصص و در کمترین مدت قابل نصب میباشد. درپرت پلاست و پارتیشن های پارت پلاست را هرکس میتواند براحتی از نقطه‌ای به نقطه دیگر تغییر مکان داده ومجدداً نصب نماید.
درهای پرت پلاست و پارتیشن‌های پارت پلاست هرکدام بطور جداگانه در هرنوع ساختمانی قابل نصب میباشد
قبل از تقسیم بندی طبقات ساختمان بامامشورت کنید

portplast
partplast

شرکت سهامی تولیدی صنعتی
دودمان
روزولت بالاتر ازسینما دیاموند نبش کوی کوروش طبقه فوقانی بانک صادرات
تلفن ۸۳۱۳۳۱ - ۸۲۵۸۶۴

ایران کاوه پدیده صنعتی نوینی رادر بازار کامیون عرضه کرد

درسال آتی طبق برنامه درواحدصنعتی ایران کاوه ۳۰۰۰ دستگاه کامیون سنگین ساخته خواهدشد

واحدصنعتی وتولیدی ایران کاوه، سطح تولیدات خودرا از ۴۰۰ کامیون درسال تاحدود ۲۰۰۰ دستگاه افزایش داد

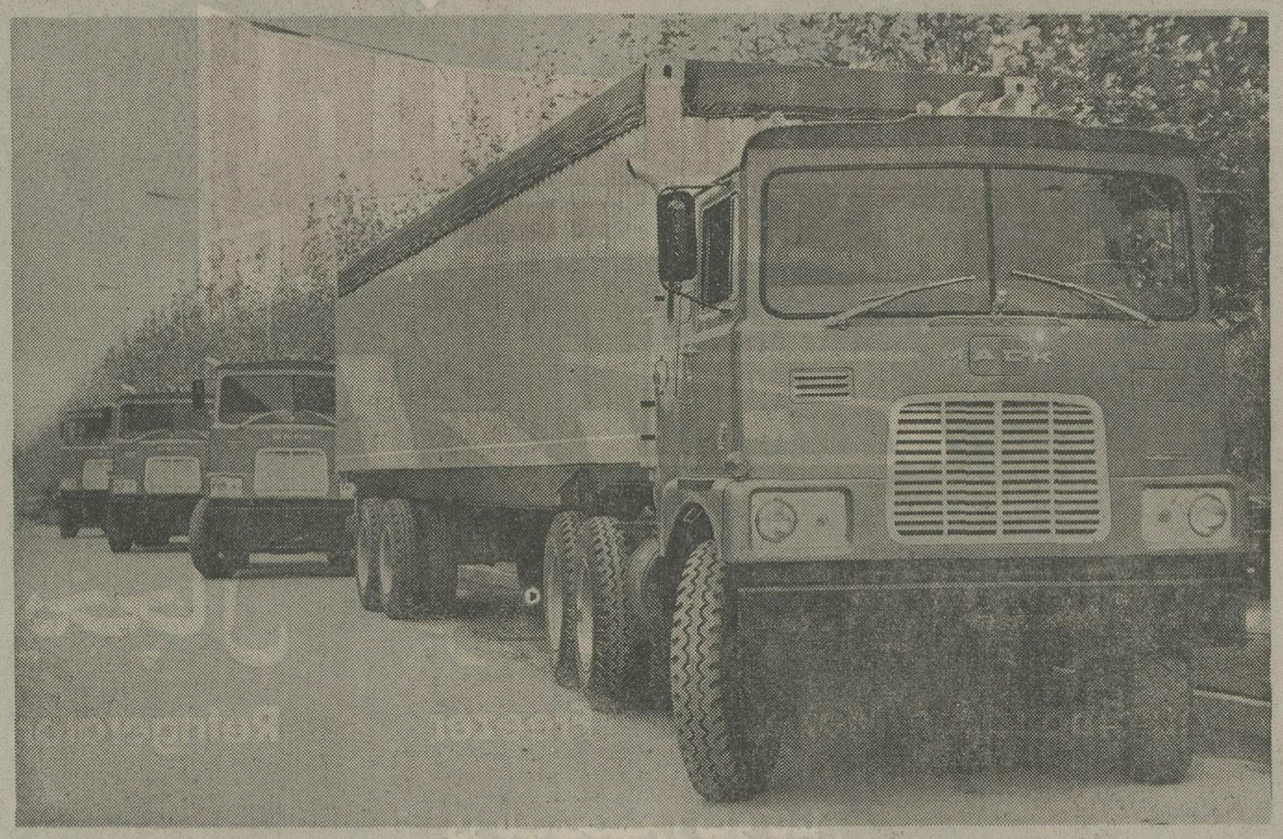

اتاق تریلرکش های‌جدید ۷۱۱ـ اف ساخت‌ایران‌کاوه از روی شاسی‌و بدنه‌کامیون بلند میشود و در صورت لزوم راننده بسهولت می‌تواند تعمیرات لازم را در قسمت فنی کامیون انجام دهد .

تریلرکش های‌جدیدایران کاوه با اتاق‌خواب‌در کارحمل‌ونقل‌وزندگی رانندگان‌تحولی‌ایجادمیکند

تریلرکش های‌جدید ایران کاوه بااتاق‌خواب، بازار آمد

تریلر کش‌های «ماک» بااتاق خواب مدل «۷۱۱ـ اف» ، محصول جدید ایران کاوه ، در بازار ایران عرضه شد .

شرکت ایران کاوه اعلام‌کرد که نصب اتاق خواب روی‌این تریلرها ، موجب بی‌نیازی رانندگان از استراحت وتوقف در هتل‌ها ، مسافرخانه‌ها و قهوه‌خانه‌ها میگردد و این ساخت محصول جدید صنعتی، مشکلاتی را که بویژه رانندگان موسسات حمل‌و نقل بین‌المللی در این زمینه و نیز به سبب ناآشنائی به زبان‌های خارجی در کشورهای طول مسیر مسافرت خود داشتند ،مرتفع ساخته و از این پس ، اوقات آنان در بدست آوردن محل استراحت ـ که دشوارترین مرحله کارآنهارا تشکیل‌میدهد ـ بهدر نخواهد رفت .

طرح اتاق‌های خواب ، که بصورت پدیده صنعتی نوینی بوسیله‌واحدصنعتی ایران‌کاوه وبا همت مهندسان و استادکاران ایرانی تهیه گردیده ، یکی دیگرازمواهب برخورداری از انقلاب شاه و ملت و با آگاهی از افکار و اندیشه‌های رهبر بزرگ مملکت ، شاهنشاه آریامهر درزمینه صنعتی شدن کشور میباشد.

واحد صنعتی ایران کاوه ، طی سالهای‌کوتاه حیات‌صنعتی خود با تشریک مساعی کارگران و استادکاران و مهندسان موفق به تمرکزواحد های صنعتی در کشور گردیده و همگام بانیاز مملکت ـ و احتیاجی که طرحهای عمرانی ایجاب مینماید ، سطح تولید خود را در سال جاری‌به‌حدود ۲۰۰۰ دستگاه و سال آتی‌تا ۳۰۰۰ دستگاه افزایش داده است.

در این مورد گفتگوئی داشتیم با آقای اصغر قندچی، مدیر عامل شرکت ایران کاوه و از ایشان پرسش کردیم : «در شرایط حاضر مملکت که بازار کامیون‌مشتریان فراوانی دارد، آیا میشود که همه امکانات وسیع فنی ایران کاوه را در راه تولید هرچه بیشتر کامیون بکار انداخت»؟.

در پاسخ این سئوال مدیر عامل اظهار داشت :واحد تولیدی و صنعتی ایران کاوه در سال‌های پیش ، سالانه‌بیش از ۴۰۰ دستگاه کامیون تولید نمی‌کرد و چون زمینه تقاضای کامیون فوق‌العاده افزایش‌یافته است ، روی این اصل ،شرکت ایران کاوه نیز سطح تولیدات خود را در سال جاری، تا حدود دوهزاردستگاه افزایش داد وبه یقین در سال آینده، آن را به مرز سه هزارخواهد رسانید.

مدیر عامل همچنین گفت : مسئله افزایش تعداد وسایل حمل و نقل سنگین از نوع «کامیون ماک ایران کاوه» امری بسیار حساس ، دقیق میباشد و باید توجه کرد که پس از هفتاد سال سابقه جهانی ، هنوز عمرو دوام قطعی کامیون ماک . تعیین نگردیده و درکشورما این‌نوع کامیون‌ها ، از زمان جنگ‌دوم جهانی تاکنون در خدمت حمل ونقل قرار دارند و هنوزهم بادوام،چشمگیرو حیرت‌آور» دررديف فعال‌ترین کامیونهای ایران میباشند .

بااین وجود ، وبا توجه به‌دشواری فوق‌العاده بیش از حد ظرفیت تولیدی در یک واحد صنعتی سنگین ، ایران کاوه در صدد تولید بیشتر کامیون از ارقامی که‌عنوان گردید، برآمده ،ولی متاسفانه عدم قدرت و توانائی «کارخانه مادر» در امریکا و غیر متدور بودن تحویل بموقع قطعاتی‌که هنوز درایران ساخته‌نمیشود، اجرای برنامه تولید بیشتراز مرقم کنونی» را با مشکلاتی روبرو ساخت.

کارخانه ، اینک با قاطعیت تمام اعلام میدارد که سطح تولیدات خود را با در نظر گرفتن نیاز بازار بصورت طرح زمان‌بندی شده ـ که مرحله به مرحله مورد عمل قرار میگیرد ، تدوین کرده‌و بمورد اجرا میگذارد.

مطلب مهم و حائز اهمیت‌در زمینه کیفیت افزایش حجم‌تولید کامیون در ایران آن است که این امر در بررسی‌های‌تحقیقی نشان داد که مقایسه کمی تولید انواع خودرو های ماک ـ که بزرگترین و سنگین ترین وسیله حمل و نقل در جهان است ، با ساخت دیگر انواع اتومبیل در ایران نباید منشاء قضاوت قرار گیرد و اهمیت وارزش صنعتی‌و میزان تولید این واحد در مقایسه‌با آنچه که نسبت به «کارخانه ـ مادر» اشاره شد، بخوبی روشن گردید.

مدیر عامل اضافه کرد : هم‌اکنون درخواست‌های‌زیادی برای فروش انواع تولیدات ایران کاوه به کشورهای افریقائی ، اروپائی و عربی در سوابق شرکت موجود است که نظربه‌اهمیت تامین‌احتیاجات داخلی بلااقدام مانده است . رجاء واثق داردکه باپشتیبانی بیدریغ مقامات دولتی و رفع نیازمندیهای کشور ،آرزوی ملی این واحد صنعتی در بدست آوردن بازارهای‌جهانی و صدور تولیدات به کشور های دیگر در آینده نزدیک برآورده می‌گردد.

عکس تریلرکش جدید ۷۱۱ـ اف ساخت ایران کاوه . را که دارای اتاق خواب راننده است نشان میدهد .

عکس کاروان تریلرکش های ساخت‌ایران کاوه راکه آماده تحویل به خریداران شده نشان میدهد .

استخدام‌در نیروی‌هوائی‌شاهنشاهی

نیروی هوائی شاهنشاهی تعدادی‌داوطلب برای تحصیل در آموزشگاه افسری ناوبری (کابین دوم) باشرایط و امتیازات زیر استخدام می‌نماید :

الف ـ شرایط :

۱ـ تابعیت دولت شاهنشاهی ایران و متدین بودن بیکی از ادیان اسلام ، مسیحی ، کلیمی و زرتشتی

۲ـ داشتن‌گواهینامه دوره‌کامل دبیرستان (ریاضی ـ طبیعی) و داشتن حداکثر سن ۲۴ سال (برای کسانیکه خدمت زیر پرچم راانجام داده‌اند ۲۵ سال) .

۳ـ داشتن صحت مزاج و تناسب اندام برابر گواهی بهداری نیروی هوائی و داشتن حداقل قد ۱۶۱ سانتیمتر .

۴ـ نداشتن پیشینه‌بد .

۵ـ نداشتن همسر و اولاد و کسان تحت تکفل و سپردن تعهد خدمت طبق مقررات‌ارتش شاهنشاهی

ب ـ حقوق و مزایا :

۱ـ دانشجویان در مدت تحصیل شبانه روزی بوده و علاوه براینکه هزینه‌ای متحمل نمیشوند ماهانه ۱۰۷۰۰ ریال و بلافاصله پس ازآغاز پرواز ماهانه مبلغ ۱۶۹۵۰ریال‌دریافت خواهند داشت و پس‌از احراز موفقیت در آزمایشات پایان دوره به‌درجه ستوان سومی مفتخر و برابر قانون از ترفیعات بعدی بهره‌مند می‌گردند .

۳ـ افسران از مزایای گوناگون نظیر پس‌انداز تامین آتیه که با کمک وزارت جنگ و بهره حاصله مبلغ آن درصورت ۳۰ سال خدمت‌درحدود ۳۶۰۰۰۰۰ ریال بالغ میگردد وام مسکن باشرایط مناسب، استفاده از خانه های سازمانی درمان رایگان خود و خانواده خریداز‌فروشگاه‌های‌ارتشی‌باتخفیف قابل‌ملاحظه و اعزام به دوره های خارج از کشور و غیره بهره‌مند میگردند .

داوطلبان برای استفاده از موقعیت و ثبت‌نام‌میتوانند هرچه‌زودتربا عین مدکتحصیلی و فتوکپی آن عین شناسنامه (عکسدار) ودو برگ فتوکپی آن و ۲۲ قطعه عکس ۴ × ۳ تا تامین‌احتیاج‌همه روزه باستثناء تعطیلات رسمی از ساعت۷الی۱۴در تهران بفرماندهی‌آموزش های‌هوائی واقع درخیابان دماوند ، ایستگاه فرودگاه ودرشهرستانها به پایگاه ها و ایستگاه های‌هوائی‌و تیم‌های‌سیاراعزامی مراجعه نمایند

آگهی حراج کالای متفرقه‌واتومبیل

اداره فروش گمرک ساعت ۹ صبح روز چهارشنبه ۲۰ر۹ر۵۳ مقداری کالا و تعدادی‌اتومبیل بشرح زیر :

ردیف	نوع جنس ومقدار	وزن‌باظرف‌تقریبی	شماره قبض‌انبار	محل توقف وبازدید
۱	کپسول آتش‌نشانی در اندازه‌های مختلف ۷۰ صندوق	۱۵۱۸۲ کیلو	۲۳۹۳۲۲	انبار۲ اداره فروش
۲	لوازم آتش نشانی ۴ صندوق	۶۰۰۰ کیلو	۲۳۹۳۲۷	انبار۲ اداره فروش
۳	آسیاب کوچک و بزرگ ۷ دستگاه ۱۰ صندوق	۱۱۰۰ کیلو	۶۴۶۱۶۱	انبار۱ اداره فروش
۴	مواد شیمیائی (اوزه) ۴۱۶ کیسه کاغذی	۱۰۴۰۰ کیلو	۲۳۹۳۷۲	انبار۲ اداره فروش
۵	لوازم ماشین آلات	۴۰۰ کیلو	۲۳۸۲۳۶	انبار۲ اداره فروش
۶	ماشین اره نجاری مستعمل یکدستگاه	۸۰۰ کیلو	۲۳۸۰۶۰	انبار۲ اداره فروش
۷	ماشین‌آلات یک صندوق	۵۰۰ کیلو	۴۴۱۸۴۵	انبار۳ اداره فروش
۸	ماشین‌آلات کشاورزی ۲ صندوق	۷۰۶ کیلو	۱۴۵۰۹۳	انبار۳ اداره فروش
۹	جاتخم‌مرغی پلاستیکی ۱۰۰۲ عدد	ـ	۴۴۱۸۱۸	انبار۳ اداره فروش
۱۰	گندپاککن (برس زننده گندم) یک دستگاه	۱۴۵۰ کیلو	۱۴۵۰۹۸	انبار۳ اداره فروش
۱۱	مواد شیمیائی (ترکیبات پلیمرپلاستیک) ۱۸ بشکه	۴۰۳۲ کیلو	۱۰۷۷۸۵۶	انبار۴ اداره فروش
۱۲	اتومبیل سواری فورد مرکوری مدل ۱۹۷۱	ـ	۱۸۴۴۱۶	محوطه گمرک تهران
۱۳	اتومبیل سواری اپل رکورد کاراوان مدل ۱۹۶۹	ـ	۰۸۰۴۸۹	محوطه گمرک تهران
۱۴	اتومبیل بنز ۲۲۰ مدل ۱۹۶۹	ـ	۰۸۳۴۸۹	محوطه گمرک تهران
۱۵	اتومبیل سواری رنولت مدل ۱۹۵۴	ـ	۵۵۷۶۵۴	محوطه گمرک تهران
۱۶	اتومبیل سواری ولوو مدل ۱۹۶۰	ـ	۵۵۷۷۳۲	محوطه گمرک تهران
۱۷	اتومبیل سواری پلیموت ـ	ـ	۵۵۷۶۶۳	محوطه گمرک تهران
۱۸	اتومبیل سیتروئن مدل ۱۹۷۰	ـ	۸۳۷۱۲	محوطه گمرک تهران
۱۹	اتومبیل بنز ۱۸۰ دیزل مدل ۱۹۵۵	ـ	۸۳۱۴۰	محوطه گمرک تهران
۲۰	اتومبیل فولکس استیشن مدل ۱۹۶۲	ـ	۱۲۶۸۳۷	محوطه گمرک تهران

از طریق حراج همگانی بفروش میرساند طالبین می توانند همه روزه باستثنای روز های تعطیل در ساعات اداری باین اداره و گمرک تهران واقع در جاده آرامگاه چهارراه چیت‌سازی مراجعه نموده پس از رویت کامل‌و آگاهی ازکیفیت کالا واتومبیلها در حراج شرکت‌کرده اقدام بخرید نمایند .

م‌الف ۱۸۰۵۶

اداره فروش گمرک ایران

ارج نخستین و با تجربه ترین سازنده وسایل خانگی در ایران محصول جدید و مجلل دیگری عرضه میکند

یخچال ـ فریزر

پلوبه پلو

ارج

یخچال فریزر یخساز اتوماتیک

Refrigerator Freezer Automatic Ice Maker

در یک مجتمع زیبا و کامل

با سیستم بی سابقه و مدرن بی برفک No frost به ظرفیت ۲۲ فوت مکعب (۶۱۶ لیتر)

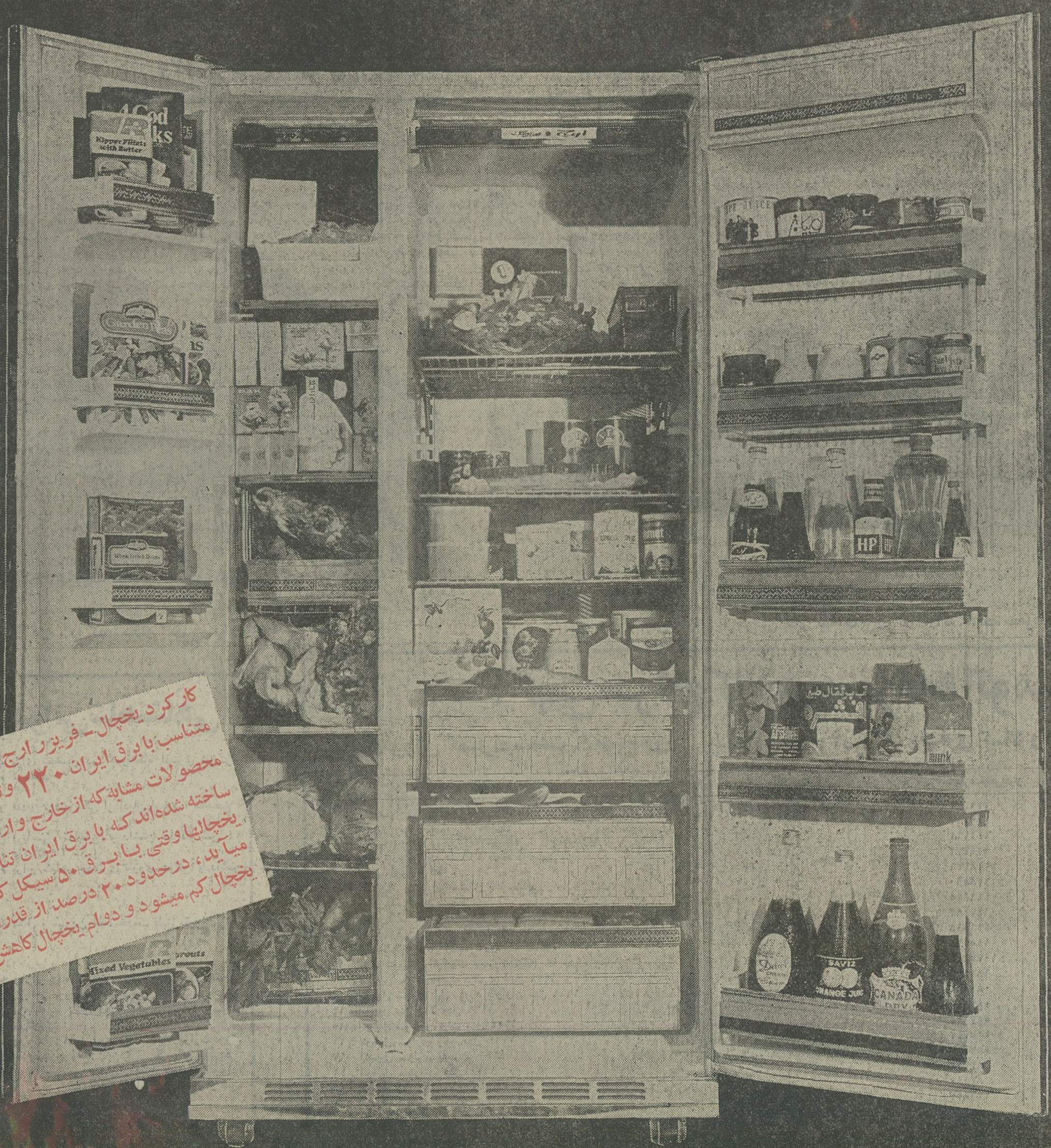

کارکرد یخچال ـ فریزر ارج بهتر و دوام آن بیشتر است زیرا:
متناسب با برق ایران ۲۲۰ ولت و ۵۰ سیکل ساخته شده است
محصولات مشابه که از خارج وارد میشوند برای برق ۶۰ سیکل
ساخته شده اند که با برق ایران تناسب ندارد. به موتور اینگونه
یخچالها وقتی با برق ۵۰ سیکل کار میکنند فشار زیادی وارد
میآید، درحدود ۲۰ درصد از قدرت موتور و در نتیجه قدرت
یخچال کم میشود و دوام یخچال کاهش میابد.

مهندسان و معماران: گچ صنعتی را انتخاب کرده‌اند

گچ غیر صنعتی در جهان امروز، نیازهای ساختمانی را نمیتواند تأمین کند و مقرون بصرفه نیست

گچ صنعتی با سیستم صحیح علمی و سوخت کامل پخته میشود و صد در صد آن مصرف میگردد در صورتیکه گچ غیر صنعتی بسبب ناقص بودن سوخت تعداد زیادی نخاله دارد و این موجب زیان مصرف کننده خواهد بود

مصرف گچ از صدها سال پیش در ایران مانند دیگر نقاط جهان مرسوم گردیده و از دیر زمان به علت نبودن تاسیسات مدرن صنعتی گچ پزی، بناچار گچ را در شرایط حرارت متغیر پخت می کردند. این نکته بدیهی است که وقتی گچ به صورت غیر ماشینی تولید میگردد آنرا با دشواری میتوان مصرف نمود و با توجه به ارزش وقت در کارهای ساختمانی و دستمزد کارگران در دنیای حاضر مصرف گچ غیر صنعتی مقرون بصرفه نمی‌باشد. در کار های ساختمانی امروزی جهان که پیشرفت کار مورد نظر است حتی از قطعات پیش ساخته نیز استفاده میکنند و این بدان معنی است که استفاده از مصالح ساختمانی غیر صنعتی بتدریج از ردیف خارج میگردد و دیگر تکنیک امروز صنایع ساختمانی اجازه تلف کردن وقت پرارزش کارگرانی را که میتوانند خدمات مفیدتری انجام دهند برای الك کردن و تصفیه گچ از دانه های پخته نشده نمیدهد.

مزیت و برتری گچ صنعتی در آنست که این گچ با دانه بندی استاندارد شده عرضه میشود و تمام گچ محتوی پاکت و یا کیسه قابل مصرف بوده و از آن نخاله و زائده‌ای باقی نمی‌ماند ولی گچ غیر صنعتی چون کاملا پخته نمی‌شود، همواره مقداری گچ پخته نشده همراه دارد و آنرا باید سرند بکنند و دانه‌های درشت را جدا سازند و بیرون بریزند

بر این اساس و بسبب استفاده از موقعیت و فرصت، سرشناس ـ ترین تولید کنندگان گچ بطریقه غیر صنعتی طی سالهای گذشته برای تامین نیازهای روزافزون مملکت در زمینه مصالح ساختمانی اقدام به سرمایه گذاری و نصب تاسیسات عظیم تولید گچ صنعتی کرده‌اند.

صنایع تولید گچ صنعتی ایران از مدرن ترین تاسیسات مشابه در جهان است و شرکت ایران گچ با بکارانداختن میلیونها تومان سرمایه بزرگترین واحد تولید کننده گچ صنعتی را با قدرت تولیدی روزانه بیش از هزار تن گچ صنعتی با دانه بندی استاندارد و بدون زایده در حومه شهر نصب کرده است.

گسترش صنایع در شهرستانها

در همدان یک کارخانه بزرگ مواد غذائی تاسیس میشود

درفرخنده زاد روز باسعادت حضرت رضا علیه‌السلام (سه‌شنبه پنجم آذرماه) نخستین کلنگ ساختمان تاسیسات تولید مواد غذائی شرکت سهامی کیوان وابسته به گروه صنعتی کی‌بی‌سی در همدان وسیله آقای امیر حسین امیرپرویز استاندار این استان در حضور مقامات و شخصیتهای محلی بزمین زده شد.

درآغاز یکی از مدیران گروه صنعتی کی‌بی‌سی ضمن تشکر از حضور مدعوین به پیشرفتهای ایران بخصوص در سالهای اخیر که تحت رهبری های خردمندانه شاهنشاه آریامهر نصیب ملت ایران شده اشاره کرد و گفت:

تاچند سال پیش صاحبان صنایع بعلت برخورداری از خدمات شهری وسایر تسهیلات ترجیح می‌دادند که اهم فعالیت های خود را در حوزه تهران متمرکز کنند ولی براثر توصیه های شاهنشاه آریامهر و اقدامات مثبت دولت تاسیس واحد های تولیدی در سایر استانها و شهرستان ها ممکن گردید و برهمین اساس شرکت سهامی کیوان توسعه یکی از واحد های تولیدی خود را در استان همدان پایه‌گذاری نمود.

وی از فزود جلسه شورای اقتصادی استان همدان در ۲۴ شهریور ماه سال جاری با تاسیس این کارخانه موافقت کرد و شرکت نیز بابرخورداری از توجهات استاندار همدان مقدمات امر را فراهم آورد که هم اکنون شاهد زدن نخستین کلنگ ساختمان آن در حضور آقای امیرپرویز استاندار همدان هستیم.

آقای امیرحسین امیرپرویز استاندار همدان هنگام سخنرانی

مشخصات کارخانه

کارخانه شرکت تولیدی کیوان (وابسته به گروه صنعتی کی‌بی‌سی) در زمینی بمساحت ۶۳۰۰۰ مترمربع بنا می شود وسطح زیربنای آن در مراحل مختلف به ۱۰ هزار متر مربع بالغ خواهد گردید. این واحد قسمتی از پروژه بزرگ غذائی است که تدریجا توسعه خواهد یافت و شامل برنامه های تهیه انواع اسنکهای غذائی و شیرینی های کام وبیسکویت وغذا برای دانش آموزان خواهد بود.

شرکت سهامی کیوان که فعالیت تولیدی خود را از سال ۱۳۴۵ درزمینه تولید شیرینیهای کام و همچنین بعضی از محصولات غذائی تحت لیسانس کمپانی معروف جنرال فودز امریکا در تهران آغاز نموده هم اکنون در راه توسعه و گسترش فعالیتهای خود ونیز درراه اجرای سیاست دولت مبادرت به احداث کارخانجات وابسته در همدان می‌نماید. طبق پیش‌بینیهائی که بعمل آمده است اولین گروه محصولات این شرکت درآخر خردادماه ۵۴ ببازار عرضه خواهد گردید.

طی این مراسم نماینده شرکت کیوان از استاندار همدان تقاضا کرد بنام نامی شاهنشاه آریامهر نخستین کلنگ ساختمان کارخانه بزمین زده شود.

سخنان استاندار همدان

آقای امیرپرویز استاندار همدان طی سخنانی گفتند: در عصر شکوفان انقلاب اجتماعی ایران کشور ما باجهشی چشمگیر وبرق اسا در راه پیروزیهای درخشان وآینده‌ای پربارگام می نهد

به‌پیروی از منویات همایونی سرمایه گذاری بخش خصوصی در استانها و شهرستانها مورد تائید وتشویق دولت وخدمتگزاران انقلاب ایران است، زیرا این اقدامات موجب بالا رفتن درآمد سرانه افراد و اشتغال کامل و درنتیجه برخورداری از زندگی مرفه‌تر برای ساکنین منطقه می شود.

استاندار همدان ابراز امیدواری نمودند که صاحبان صنایع و سرمایه‌گذاران بخش خصوصی با برخورداری از تسهیلاتی که دولت در سطح استان برایشان مهیا میسازد در بکارگرفتن نیروی انسانی بیشتر فعالیتهای خود را هماهنگ سازند.

آقای امیرپرویز اضافه کردند که در روز میلاد مسعود حضرت رضا علیه‌السلام پایگیری اولین کارخانه تولیدی را درهمدان بفال نیک می‌گیرم و امیدوارم که احداث این‌گونه صنایع درسطح مملکت وبخصوص استان همدان بیشتر گردد سپس اولین کلنگ ساختمان این کارخانه بزرگ بنام نامی شاهنشاه آریامهر وسیله یک کارگر محلی بزمین زده شد.

جوان ترین کارگر اولین کلنگ ساختمان کارخانه را بزمین میزند.

عقاید اقتصادی

ترجمه

دکتر ابراهیم مدرسی

ناشر

مؤسسهٔ انتشارات و چاپ دانشگاه تهران

مراکز فروش: فروشگاه شماره ۱ خیابان شریعتی دانشگاه (۲۱ آذر) فروشگاه شماره ۲۵ خیابان شاهرضا ایستگاه لاله‌زار

آگهی

دانشگاه تربیت معلم در نظر دارد به‌منظور تکمیل سازمان آموزشی شعب خود در زاهدان و سنندج کسانی که در رشته‌های:

۱ـ ریاضی ۲ـ فیزیک ۳ـ شیمی ۴ـ تاریخ
۵ـ زیست شناسی ۶ـ زمین شناسی ۷ـ جغرافیا
۸ـ روانشناسی ۹ـ علوم تربیتی ۱۰ـ زبان انگلیسی

دارای درجات تحصیلی دکترا یا فوق‌لیسانس هستند بعد از مصاحبه و در صورت لزوم انجام امتحان برای مشاغل آموزشی در سطح استادیار یا مربی انتخاب نماید.

داوطلبان می‌توانند تا پایان آذرماه ۱۳۵۳ برای اطلاع از چگونگی شرایط با در دست‌داشتن مدارک زیر:

۱ـ فتوکپی مدرک تحصیلی دکترا یا فوق‌لیسانس
۲ـ فتوکپی معافی یا برگ انجام خدمت وظیفه.
۳ـ فتوکپی برگ اول شناسنامه.
۴ـ عکس ۴×۶ دو قطعه.

به‌اداره کل خدمات آموزشی دانشگاه تربیت معلم خیابان روزولت شماره ۴۹ مراجعه نمایندو یا طی همین مدت مدارک خود را با پست سفارشی به نشانی فوق‌الذکر ارسال دارند.

م‌الف ۱۷۰۶۶ دانشگاه تربیت معلم

مرکز آموزش مدیریت دولتی

آگهی تشکیل اولین برنامه آموزشهای کارشناسی و تخصصهای اداری (برنامه آموزش تیپ)

مرکز آموزش مدیریت دولتی بمنظور گسترش هرچه بیشتر امکانات و تسهیلات آموزشی مناسب برای کارمندان موسسات دولتی و همچنین کارمندان سازمان های بخش خصوصی که علاقمند به احراز تخصص در زمینه مشاغل کارشناسی و تخصصهای اداری و مالی هستند، علاوه بردوره های مستمری که تشکیل می دهد، از تاریخ هفتم دیماه سال جاری بعداز ساعات اداری (از ساعت ۱۷ ببعد)، اقدام به تشکیل دوره های آموزشی بشرح زیر می‌نماید:

دوره آموزشی	شهریه	شرایط داوطلبان
۱ـ کارشناسی تشکیلات و روشها بمدت ۹ هفته (۱۸۴ ساعت).	۱۷۰۰۰ ریال	دارا بودن درجه لیسانس و مرجحا دو سال تجربه در زمینه های مربوط،
۲ـ کارشناسی طبقه‌بندی مشاغل بمدت ۷ هفته (۱۲۴ ساعت)	۱۴۰۰۰ ریال	برای دوره های کارشناسی مندرج در ردیف یك و دو و دارابودن دیپلم
۳ـ کارگزینی به‌مدت ۶ هفته (۱۱۴ ساعت)	۷۰۰۰ ریال	متوسطه و مرجحا چند سال تجربه
۴ـ حسابداری عمومی به‌مدت ۵ هفته (۱۰۰ ساعت)	۷۰۰۰ ریال	مربوط برای دوره های ردیف سوم و چهارم.

دوره های مذکور براساس استاندارد تعیین‌شده توسط سازمان امور اداری و استخدامی کشور برگزار می‌شود و شرکت کنندگان چنانچه هریك از دوره‌های مذکور را با موفقیت بگذرانند بدریافت گواهی‌نامه دوره مربوط نائل خواهند شد که ازنظر احراز مشاغل مندرج در طرح طبقه‌بندی مشاغل موسسات دولتی، معتبر خواهد بود.

از داوطلبان خواهشمند است با داشتن دوقطعه عکس ۴×۳ و یکبرك فتوکپی شناسنامه ـ فتوکپی مدرك تحصیلی تعیین‌شده وفیش بانکی دائربر پرداخت شهریه دوره مورد درخواست بحساب جاری شماره ۳۰۰۰۴ مرکز آموزش مدیریت دولتی در بانك ملی شعبه نادرشاه حداکثر تا تاریخ اول دیماه پنجاه و سه برای ثبت نام به این مرکز خیابان ویلای شمالی، کوچه لیلا شماره ۲۷ مراجعه فرمایند.

م‌الف ۱۷۴۳۷ مرکز آموزش مدیریت دولتی

آگهی احضار

به مهناوی یکم مصطفی خالقی هژیرآسا که محل اقامت خودرا قبلا مشهد، خیابان بهار، کوچه زهره، پلاك ۱۵۲ تعیین و فعلا مجهول‌المکان میباشد اخطار میشود که باتهام فرار از خدمت در این بازپرسی تحت پیگیرد میباشد.

مقتضی است ظرف مدت دوماه از تاریخ نشر آخرین آگهی خود را به بازپرسی نیروی دریائی واقع در خیابان قدیم شمیران، چهارراه قصر، ستاد نیروی دریائی شاهنشاهی معرفی نمائید در غیر این صورت برابر مقررات اقدامات قانونی معمول خواهد گردید.

م‌الف ۹۹۱۸ بازپرس نیروی دریائی شاهنشاهی

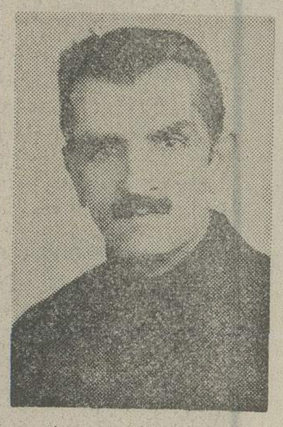

عکس بالا آقای حسین اسدی ۵۳ ساله سه ماه ونیم قبل از رامسر قصد عزیمت همدان را داشته وتاکنون مراجعه نکرده است. متمنی‌است هرکس اطلاعی از نامبرده دارد در تهران بتلفن ۶۲۶۶۶۹ طبقه اول و درهمدان بتلفن ۴۴۹۱ اطلاع داده و خانواده‌ای را از نگرانی برهاند.

آ ـ ۱۲۹۴۵

صنایع ریسندگی مدرن

(OPEN-END SPINNING)

انستیتو مهندسی نساجی پی‌تکنیک تهران بدینوسیله از صاحبان صنایع و مهندسین علاقمند دعوت مینماید که برای استماع سخنرانی دکتر نیلد استادتکنولژی نساجی دانشگاه منچستر انگلستان روز یکشنبه ۱۷ آذرماه ساعت ۹ ونیم صبح در اطاق بازرگانی و صنایع و معادن ایران خیابان تخت جمشید شماره ۲۵۴ حضور بهمرسانند.

م‌الف ۱۸۲۲۱

وزارت کشور

اداره کل ثبت احوال

آگهی استخدام لیسانسیه پیمانی

سازمان ثبت‌احوال کشور طبق آئین‌نامه پیمانی تعداد ۶۰ نفر لیسانسیه باحقوق و مزایای ماهیانه ۲۰۴۰۰ ریال از طریق مصاحبه بشرح زیر بمدت سه ماه ازتاریخ (۱۰ر۱۰ر۵۳ ـ ۲۹ر۱۲ر۵۳) استخدام مینماید.

۱ـ برای ادارات تابعه استان مرکزی ۱۴ نفر
۲ـ برای مراکز استانها وفرمانداریهای کل هرکدام ۲ نفر جمعا ۴۴ نفر
۳ـ برای تهران لیسانسیه زبان انگلیسی یك نفر
۴ـ برای تهران لیسانسیه زبان فرانسه یك نفر

شرائط استخدام: الف ـ دارا بودن مدرك لیسانس در رشته های حقوقی (قضائی ـ اقتصادی) ـ مدیریت علوم اداری ـ حسابداری ـ علوم اجتماعی

ب ـ دارا بودن گواهی پایان خدمت وظیفه یا معافیت

ج ـ سن حداقل ۲۲ سال حداکثر ۴۰ سال

د ـ داوطلبان میتوانند برگ درخواست ذیل را تکمیل کرده و به مرکز استان مربوط بفرستند به تقاضاهائی که بعداز ۱۰ روز پس‌از انتشار آگهی فرستاده میشود ترتیب اثر داده نخواهد شد. سازمان ثبت‌احوال کشور

برگ درخواست شغل

نام ـ نام خانوادگی ـ لیسانسیه
رشته ـ متولد سال ـ وضع نظام‌وظیفه
نشانی: شهر ـ خیابان ـ کوی
تلفن ـ پلاك
امضاء داوطلب

اطلاعیه بانك مرکزی ایران

در مورد

فروش اوراق قرضه

در روز شنبه شانزدهم آذرماه ۱۳۵۳ از محل موجودی بانك مرکزی ایران اوراق قرضه دوساله با بهره ۹ در صد، سه ساله با بهره ۹ر۵ درصد، پنجساله با بهره ۱۰ درصد وهفت ساله با بهره ۱۰ر۵ درصد درسال برای فروش عرضه میگردد

بهره اوراق قرضه از مالیات بر درآمد معاف می باشد

علاقمندان بخرید اوراق قرضه میتوانند در روز شنبه مذکور به بانك مرکزی ایران و یا هر یك از بانکهای اصناف، اعتبارات، ایران و انگلیس، ایران و خاورمیانه ایرانیان، بازرگانی، پارس، تجارت خارجی، تجارتی ایران و هلند، تهران، رفاه کارگران، سپه، شهریار، صادرات، صنایع، عمران، کشاورزی و ملی که عامل فروش و بازپرداخت اصل و پرداخت بهره اوراق قرضه میباشند مراجعه نمایند.

آگهی توزیع کارت و تاریخ برگزاری مسابقه ورودی دوره شبانه دانشگاه تهران ـ آذرماه ۵۳

داوطلبان میتوانند با در دست داشتن مدرک ششم متوسطه صبحها از ساعت ۸ تا ۱۲ و بعداز ظهرها از ساعت ۱۳ تا ۱۷ به شرح زیر شخصا برای دریافت کارت ورود به جلسه امتحان به دانشگاه تهران مراجعه نمایند.

روز سه‌شنبه ۲۶ آذرماه

۱ـ دارندگان دیپلم ریاضی ـ صبح
۲ـ دارندگان دیپلم ادبی ـ بعدازظهر

روز چهارشنبه ۲۷ آذرماه

دارندگان دیپلم طبیعی:
۱ـ کسانیکه حرف اول نام خانوادگی آنها از الف تا س شروع میشود. ـ صبح
۲ـ کسانیکه حرف اول نام خانوادگی آنها از ش تای شروع میشود ـ بعدازظهر

تاریخ امتحان

۱ـ دارندگان دیپلم ریاضی و ادبی ساعت ۸ صبح روز پنجشنبه ۲۸ آذرماه
۲ـ دارندگان دیپلم طبیعی ساعت ۸ صبح روز جمعه ۲۹ آذرماه.

محل برگزاری امتحان دانشگاه تهران خواهد بود.

م‌الف ۱۸۱۸۷ دوره شبانه دانشگاه تهران

درحاشیه سفر علیاحضرت‌شهبانو

مسؤولان ازپشت میزها برخیزید

در مسافرت علیاحضرت شهبانو به حاشیه کویر دو تن از همکاران ما ـ دکتر سید جوادی وسیما دبیرآشتیانی ـ در شمار همراهان بودند. غیر از گزارش هاو مطالبی که تاکنون بچاپ رسیده نکاتی ازاین سفر دور وجالب یادداشت کرده‌اندکه مقاله‌زیر وچندمقاله‌دیگرکه بچاپ‌خواهد رسید، حاصل این یادداشت ها و مطالعات است.

غیر از ریاضیات ـ که روش قیاسی دارد ـ بقیه علوم ودانش‌ها برپایه مشاهده و آزمایش‌استوار شده است که از آنجمله علوم طبیعی‌و جامعه‌شناسی‌وروانشناسی و بسیاری دیگر از دانش های بشری است .

شناخت جامعه نیز مانند فیزیک و شیمی و زیست‌شناسی وغیره ، نیاز به مطالعه دقیق و مشاهده و آزمایش‌داردو در جامعه‌شناسی نیز باید به کشف قوانین وحقایق پرداخت . وقتی حقیقتی کشف شد، میتوان از آن نتایج عملی مهمی بیرون کشید زیرا همانطور که تاثیر و تغییر و تبدیل در عوامل و پدیده‌های طبیعی جز بوسیله علم و شناخت قوانین و حقایق ممکن نیست ، اصلاح‌امور اجتماعی نیز تنها از راه علم و دانش مخصوص ان امور ـ یعنی شناخت واقعی جامعه ـ صورت‌پذیر نخواهد بود . اگر اجرای بیشتر قوانینی که بمنظور اصلاح حال جوامع بشری وضع میشود، دچار مشکلات گشته و منظور اصلی را براورده نمیسازد ،بدین علت است که غالبا واضعان‌آنها، به نیازها و مقتضیات جوامع‌آگاه نیستند و در امور اجتماعی دقت و تامل و مطالعه کافی نمیکنند . بدین جهت ، مطالعه در زندگی مردم و شناخت جامعه رامیتوان یکی از شرایط شایستگی و موفقیت برای کسانی دانست که عهده‌دار امور و مسئولیت های اجتماعی هستند .

کسانیکه مسئولیت‌های اجتماعی دارند و خود را درمقابل مردم جامعه‌شان ، مسئول احساس میکنند و دارای وجدان بیدار هستند ، برای آنکه از عهده مسئولیت‌های خود برآیند شناخت واقعی جامعه و اشنائی به کنه زندگی مردم و نیازها و دردهای آنان را لازم میدانند .

احساس همین نیاز است که علیاحضرت شهبانوی نیکوکار را به‌مسافرت‌های‌دور و دراز با همه دشواریها و رنج ها برمیانگیزد و معظمها را بر آن میدارد که برای شناخت بیشتر جامعه و اشنائی به نیازهای مردم ، از نزدیک به قلب روستاهای دورافتاده تشریف‌فرما شوند وخواستها و دردلهای روستائیان را استماع فرمایند . در این مسافرتها، مردم فرصت‌مییابند که دردهای خود را بازگو کنند و چه بسیار دردها و دردلها که برای گفتن وجود دارد .

سفر علیاحضرت شهبانو غیر از نتایج بسیاری که حاصل کرد ، این حقیقت را نیز آشکار ساخت که مسئولان و اولیاء امور کمتر با مردم تماس دارند . آنها کمتر فرصت می‌یابند که از پشت‌میزها برخیزند و بمیان مردم بروند . اگر استاندارها ، فرمانداران‌کل، فرمانداران ، بخشداران ، شهرداران و سایر مسئولان، دفتر خود را ترک کنند و در شهرها و بخشها و روستاها بمیان مردم بروند ، با بسیاری از نیازهای مردم آشنا میشوند و مشکلات‌آنها را حل میکنند .

علیاحضرت شهبانودرامیرآباد یا قلعه امیر از مردم شنیدند دختر فلجی که حدود هفده یا هجده سال از سنش می‌گذشت ، در منزل خود بستری است. شهبانوبه‌عیادت این دختر تشریف بردند ، همزمان، دکترشیخ‌الاسلامزاده دختر بیمار را مورد معاینه قرار داد و بعرض رساندکه بیماری او به‌سادگی درمان میشود و خوشبختانه‌بلافاصله برای مداوا به تهران اعزام شد .

اگر یکی از مسئولان به این روستا رفته و بدردها و رنج‌های مردم گوش داده بود ، بدون تردید این دختر بیچاره ، دهسال در بستر رنج بیماری را برخود هموار نمیکرد . شاید بخشدار محل نیز از وجود چنین بیماری آگاهی نداشت و یا اگر آگاهی داشت زحمت هرگونه اقدامی‌را بخود هموار نکرده بود .

یادربخش «بیارجمند» اگر مسئولان ازپشت میزهای خود برخاسته و به میان مردم این بخش رفته بودند، مردم به‌خاطر از کارافتادن موتور آب ،مدتها درمشقت وزحمت بسرنمیبردندو آن پیرزن‌روستائی ناچار نمی شد که باسادگی شعر بسازد و به شهبانو بگوید :

مازتوداریم همین انتظار
یک‌موتور آب‌برای مابیار !

فاصله از میزها

هم اکنون ،دربسیاری از روستاها ، موتورآب از کار افتاده ویابیمارانی در بستر،رنج میکشند که اقدام کوچکی می تواند آنها رابزندگی امیدوار سازد . اگر همه مسئولان در پست های خود از پشت میزها برخیزند و بمیان مردم روند و رنج سفر رابرخود هموار سازند ،این‌زخمها التیام‌بخشیده خواهدشد ومردم ناچارنخواهند شد در چنین سفر هایی ، صد ها عریضه تقدیم نمایند. اما مساله درانیست که مسئولان چنان درتشریفات اداری و بوروکراسی غرق میشوند. که حتی اگر حسن نیت وشوق خدمت‌نیزداشته‌باشند،نمیتوانندبه

بقیه درصفحه ۷

فقط «آزمایش» میتواند

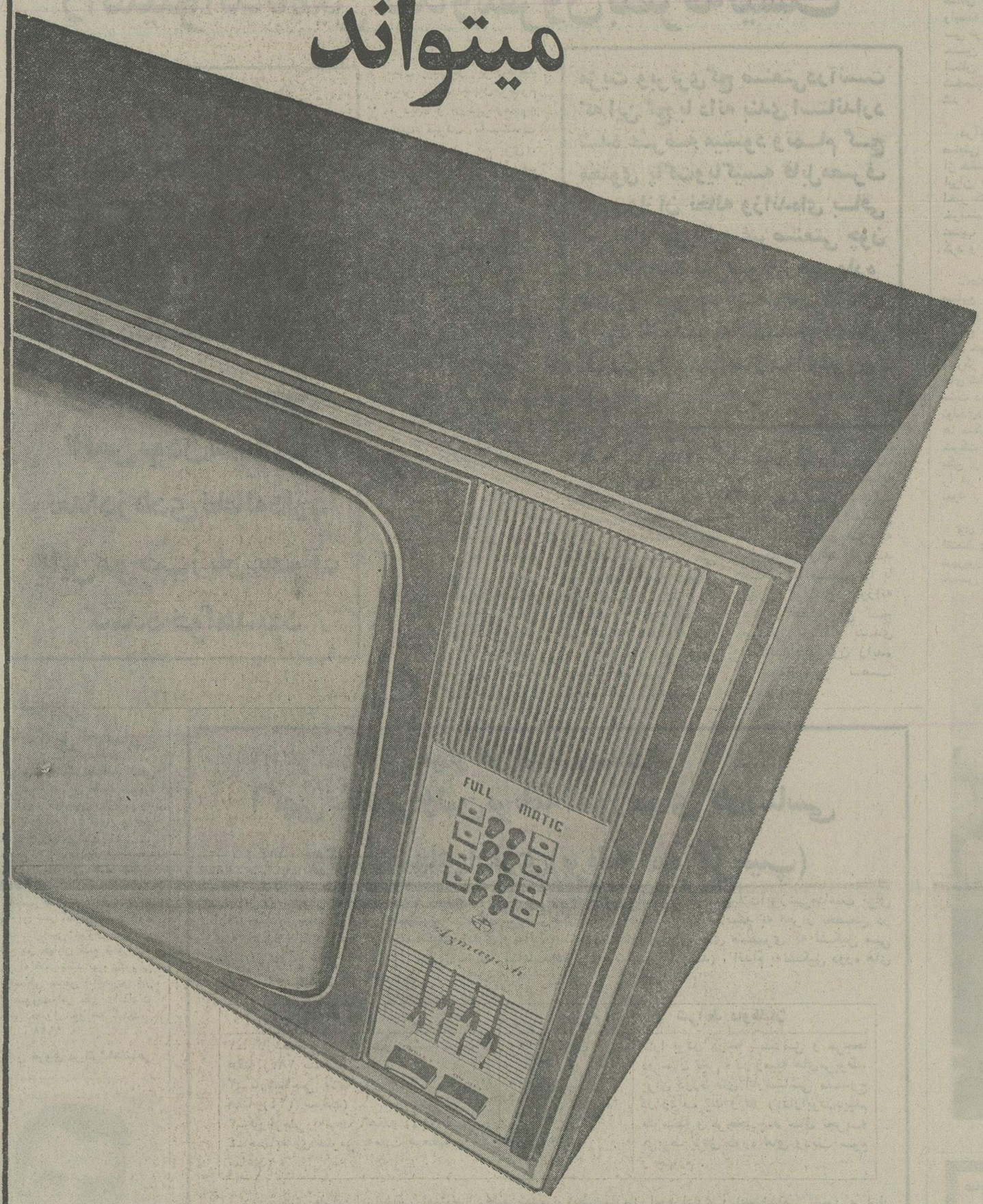

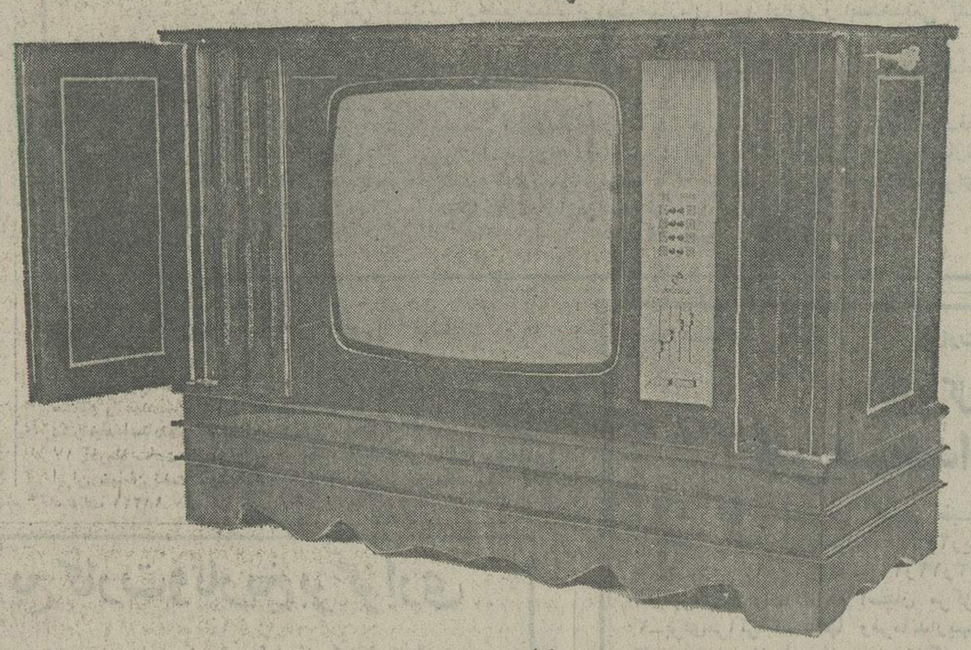

محصولی مدرن و کامل چون

تلویزیون سوپرترانزیستوری آزمایش را

فقط کارخانه آزمایش میتواند بسازد

دقت کنید :

تلویزیون سوپر ترانزیستوری آزمایش ۵ مدار ای.سی دارد

و اولین تلویزیون مجهز به کلید جادو ست

جدول‌های اطلاعات

جدول عادی

شماره ۷۹۰۷

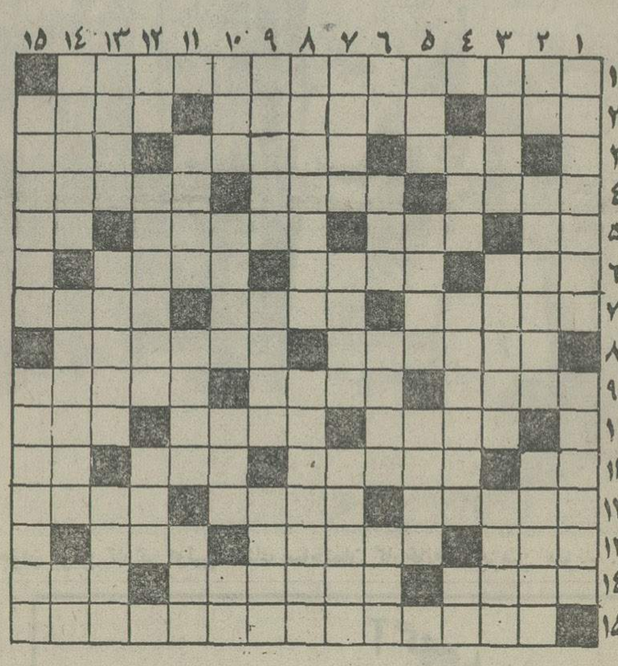

افقی :

۱ـ ازسلاطین‌معروف ایران ۲ـ فعلا باعث رونق فیلمهاست ـ هرچه گشاد باشدباز همتنگ‌است ـ اینهم حبیب خداست ۳ ـ بهشت شداد ـ جز عاشقی نیست ـ آزاد شده ٤ـ دل از کف همسر عزیز برده‌بود ـ شراب معروف‌فرنگی ـ یکی از انگشتان ٥ـ ضمیرغایب ـ سنگین ترین جرم را دارد ـ مال محتکر همیشه پر است ـ ترمز چهارپا٦ـ آرد بیز ـ در گرو است ـ هم‌صحبت ۷ ـ از دایرةالمعارف های معروف ـ شهری در فرانسه که آب گرم معروفی‌دارد ـ رای و عقیده ۸ـ به آدم های لاغر هم می‌گویند ـ با آمدن سرما کارش سکه شده ۹ ـ سبب زمینی صفت ـ زیرش مانند و جان سپارند ـ از وسایل‌تولید الکتریسیته ۱۰ـ برای بیچاره تمامش بسته است ـ با می ومطرب میانه ندارد ـ کلمه احترام مردان ۱۱ـ مثل و مانند ـ پشت‌سر ـ گرو ـ برابر ۱۲ـ نزدیک کردن ـ عنوانی در اروپا ـ اینهم‌کلمه احترام نسوان است ۱۳ ـ کمانگیر معروف ـ از ناراحتی به‌خود می‌پیچد ـ قایق‌کوچک ١٤ـ گیاه شیرین ـ اکنون گرفتارتورم‌مالی است ـ میگوید بله ۱۵ـ ازفرمانروایان‌معروف فارس که سعدی شیرازتخلص خود را از نام او گرفت .

عمودی :

۱ـ این روزها مال‌سینمایش در تهران بازار داغی دارد ـ عهد گذشته ۲ـ تنها و یکه ـ خانه مد روز ـ نزدیکان ۳ـ زودرنج هم هست ـ جلوی آفتاب راگرفت اما جای پرده را نگرفت ـ کمی‌کمترازرشادت ٤ـ دوستی ـ کار بیکار ـ فاصله رسان ٥ ـ گوشت بی‌استخوان ـ به مسیح‌گرویده ـ زیر بغل‌مطرب جا خوش میکند ٦ـ حرف دهن‌کجی ـ تا زیرلفظی‌نگیرند نمی‌گویند ـ ای‌خدا ـ کاسه‌ی برپشت‌حیوانی۷ـ سپاسگزار ـ وسیله بازی بچه‌ها و گاهی‌هم بزرگترها! ـ هرچه بجویدتمام شدنی نیست ! ۸ـ اهل شهری در ایران ـ رباخوار باهم می‌گیرد ۹ـ از معروفترین

حل جدول شماره ۷۹۰٦

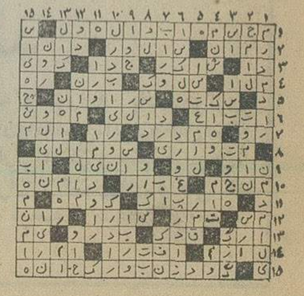

جدول ویژه

شماره ۲٦۷

افقی :

۱ـ مجاهد دلیر اسلام و قهرمان جنگهای صلیبی ۲ ـ لجن‌زار ـ رنگی از خانواده قهومیی ـ می‌نویسد وسواری می‌دهد ۳ـ علامت کارخانه ـ ازمعروفترین آثار حماسی‌جهان ـ اشک سیزدهم ٤ـ میراث‌خور ـ بی‌قواره ـ اشتیاق فراوان دارد ٥ ـ اتمسفر ـ پیک‌آخرین ـ مال آقا مصطفی معروفتر بود ـ جدید ٦ـ از پسوندها ـ متین دارد ـ حج خارج از فصل ۷ـ اثر معروفی از کنوت هامسون ـ از سرو و ته یک فاصله دارد ـ لای شراب ۸ـ از قهرمانان‌جالب کتاب‌بینوایان ـ تعلق خاطری دارد ۹ـ از وسائل کندوکاو ـ دانشگاه معروف و اعیانی انگلستان ـ در اداره همیشه به مراسلات می‌چسبد ۱۰ـ بازیچه‌انگشتی ـ اول‌هرکار ـ مایه‌نفس۱۱ـ فرمان ـ گرفتار ـ از عشاق پشم ـ صاحب یال و کوپال ۱۲ـ قنات ـ نمایشنامه معروفی اثر بی‌جونسون ـ بزرگترین مرکزنگهداری عتیقه‌جات با ارزش ۱۳ـ از شهرک های تهران ـ آویزه ملیله ـ به نابسنان بیشتر برازنده است ١٤ـ علمی در صنعت آرایش نظم و نثر ـ فرستنده می‌خواهد ـ علم ۱۵ـ از سلاطین عادل .

عمودی :

۱ـ اثر معروف تولستوی با جابجا کردن کلمات ـ پرنده سخت منقار ۲ـ بازی لجباز ـ می‌گفتند خواندن هزار و یک شب می‌آورد ـ حرف یونانی ۳ـ محصول‌نشاسته ـ ناتندرستی ـ محکم ٤ـ نغمه‌سرائی در مدح مرده ـ یاس ـ از صداهای حیوانی ٥ـ تمامتر ـ اصل و خلاصه هرچیز ـ تکانهای ریز و مداوم ٦ـ طایفه‌یی در ایران ـ مال هرکس را باید بدست آورد ـ بخشنده ـ یک رگ بیش نیست ۷ـ معبدش ازعجایب سبعه بود ـ دافع حشرات الارض ـ شعله‌ها ۸ـ تذکر دادن ـ خوب بلد است خودش را در دلهاجاکند ۹ـ از موسیقی‌دانان بنام ایران ـ چند سال پیش تصنیفروز بود ـ عرض ۱۰ـ یک حرف کم از دستور توقف ـ نثار شیطان فراوان است ـ این هم‌اندر بادیه است ـ رودآرام ۱۱ـ هم‌صحبت و هم‌نشین ـ از موجودات دریائی ـ انگبین ۱۲ـ موی پریشان ـ رئیس بلدیه‌مکمل دشت ۱۳ـ حواله ـ آش بیمار ـ عرض همان‌ابوی است ١٤ـ اسب ـ نغز و دلپذیر ـ از مجلات مد فرنگی ۱۵ـ این روزها همه گرفتار آنند ـ بجای لاله چنار درآن غرس کردند ! ـ خلفای بنی‌عباس ـ دزداست ـ در راه ایمان و عقیده جان داده ۱۰ـ از دشمنان دندان بچه‌ها ـ واجب و ضروری ـ اسب ـ برسر آب کباب شود ۱۱ـ زبان تازی ـ اسیران می‌دادند و آزاد می‌شدند ـ پسوندیست ۱۲ـ وجودش برای هر اتومبیلی ضروری است ـ از انواع غذای گوشتی ـ درخت خرما ۱۳ـ از درختان جنگلی ـ اسماعیلیان حسن صباح را می‌گفتند ـ تکیه کلام آوازخوان است ١٤ـ پیشوا ـ به کشت و زرع مشغولند ـ خون در آن رود ۱۵ ـ راه بزرگ ـ از حیوانات دریایی .

حل جدول شماره ۲٦٦

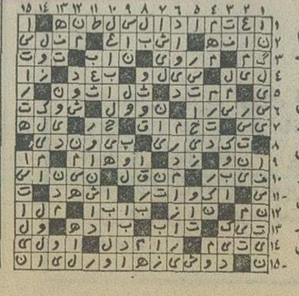

در کمیسیون بررسی لایحه بودجه گفته شد:

تبعیض واختلاف حقوق پزشکان وپرستاران باید ازبین برود

★ تغذیه دانش آموزان در مدارس بهبود میبابد
★ دولت ضررصادرکنندگان کالا را میپردازد

کمیسیون بودجه مجلس شورای ملی ، بدنبال جلسات صبح و عصر دیروز، از امروز به دستور مهندس عبداله ریاضی رئیس مجلس خصوصی اعلام شد و نمایندگان مطبوعات بدان اجازه ورود نیافتند.

رئیس مجلس امروز دریک گفتگوی تلفنی باخبرنگار پارلمانی اطلاعات علت این تصمیم را توضیح داد وگفت علل خصوصی کردن جلسه کمیسیون این بود که بعضی از نمایندگان مبارزات حزبی را به کمیسیون کشانده اند و بعلاوه ممکن است خبری به غلط چاپ شود و برای آنکه انتشار مطالب غلط سبب گمراهی نگردد ، تصمیم گرفته شد تا در پایان جلسات کمیسیون، یک مقام رسمی اخبار را در اختیار جراید بگذارد.

بررسی لایحه اصلاحی بودجه سال ۵۳ و لایحه بودجه سال ۵۴ کل کشور با شیوه‌ای نو در جلسات صبح و عصر امروز در کمیسیون بودجه مجلس شورای ملی برای دومین روز ادامه داشت. برای بررسی بودجه هوروزارتخانه و سازمان دولتی روز مشخصی تعیین شده است که در آن روز وزیر و مسئولان مختلف آن وزارتخانه و سازمان برای ادای توضیح درباره بودجه سازمان خود درکمیسیون حاضر میشوند.

دیروز هنگام بررسی تبصره‌ای که بموجب آن ماشین آلات و خدمات مورد خریداری اتحادیه شهرداریهای کشور از مقامات بازرگانی شوروی در سال ۵۳ از پرداخت حقوق گمرکی معاف است، رئیس کمیسیون گفت لازم است فکر جامعی کرد و وقتی ماشین آلات شهرداری در سال ۵۳ از حقوق گمرکی معاف است چرا در سالهای دیگر نباشد وچرا همه شهرداریها و در همه‌ی سال از این معافیت برخوردار نگردند.

وزیر مشاور و معاون پارلمانی نخست‌وزیر توضیح داد مطالعاتی در این زمینه در جریان است که بزودی به نتیجه میرسد .

★ تبعیض چرا ؟

● بدنبال طرح تبصره‌های مربوط به‌اعتبار هزینه‌های پرسنلی نگهداری بیمارستانهای وزارت بهداری که به جمعیت شیر و خورشیدسرخ واگذار شده ، اعضای کمیسیون بتفصیل صحبت کردند. معاون پارلمانی وزارت بهداری در پاسخ غلامحسین فخر طباطبائی نماینده‌ای از گروه پارلمانی مردم که خواست بداند تکلیف کارمندان بیمارستان‌های واگذاری شده چه میشود گفت ، یک عده مستخدمین رسمی دولت هستند که طبق مقررات قانون استخدام با آنها رفتار خواهد شد و نسبت بمابقی نیزحقوقشان را شیروخورشید سرخ میدهد و در هر صورت وضع اینگونه مستخدمین بهتر نیز میشود.

● دکتر ضیاءالحق ناوی از گروه پارلمانی ایران نوین در خصوص اختلاف حقوق پزشکان صحبت کرد و گفت ، اختلاف و تفاوت حقوق شغلی پزشکان در شیروخورشید سرخ و سایر موسسات دولتی باید ازبین برود.

● دکتر حبیب دادفر رئیس کمیسیون بودجه‌نیز درباره‌تبعیض واختلاف‌حقوق پزشکان‌وپرستاران در دستگاههای مختلف تذکراتی داد و گفت مصلحت سازمان‌های درمانی است که این عدم تعادل ازبین برود .

★ ضرر تقلیل دلار

● هنگام طرح تبصره ۱۸ راجع به اعتبار جبران ضرر صادر کنندگان از نظر تقلیل قیمت دلار نماینده دولت توضیح داد و گفت ، اعتباراین کار در بودجه ۵۴ تامین‌گردید و بوزارت‌بازرگانی اجازه‌مصرف آن داده شد و با مجوزی که‌در دست است‌تحت ضوابطی‌جبران ضرر صادر کنندگان پرداخت میشود . نماینده دولت بدنبال توضیحی که رئیس کمیسیون بودجه از اوخواسته بود گفت، عدم اجرای مصوبه قبلی آن بوده‌که‌پاره‌ای از صادرکنندگان که از تغییر برابری دلار زیان دیدند در عین حال وارد کننده هم بودند اکنون با تصویب این تبصره وزارت بازرگانی اجازه دارد تامعادل ۴٫۴میلیارد ریال برای‌سال ۵۳ وبرابر ۱٫۵۵ میلیارد ریال در سال آینده به این قبیل‌صادر کنندگان‌بپردازد.

★ در مورد تغذیه

● هنگام طرح تبصره مربوط به نحوه مصرف اعتبار بهبود تغذیه‌دانش آموزان، نمایندگان اکثریت و اقلیت نکاتی مطرح کردند از جمله گفته شد عده‌ای سودجو با توجه به توزیع میوه میان دانش‌آموزان به فکر سودجوئی افتاده‌اند . باید جلوی بعضی اقدامات واسطه‌ها و فروشندگان مواد غذائی را گرفت که مثلا موز را کیلوئی سه‌ریال گران کرده‌اند، چون میدانند روزها به دانش‌آموزان موز داده میشود.

قدرت اتمی آمریکا و شوروی

بقیه از صفحه ۱۱

جرالدفورد ، سناتور هنری‌جکسون را ازبین کسانی که در کاخ سفید به دیداروی رفته بودند کنارگذاشت ، وی خشمگین ، خواستار انجام یک گفت‌وگوی خصوصی با جرالدفورد شد امانتها توانست بایکی از معاونان وزارت امورخارجه امریکا، مذاکره‌کند .

وی‌درپایان این ملاقات ، ضمن ابراز نا امیدی ، گفت : «من ، تنها در انتظار شنیدن‌خبر توافق روسای دوکشور ، بر سرکاستن میزان سلاحهای هسته‌ای‌طرفین بودم ونه چیزی کمتر از آن ۱۱ ولی ماجرا از دوچیز سرچشمه میگیرد ، اول اینکه کارشناسان تسلیحاتی امریکا ، حتی دربین خود نیزنتوانسته‌اند درمورد یافتن دستورالعملی ، برای برقراری توازن‌قدرت‌نظامی هسته‌ای امریکا ،با شوروی به‌توافق برسند ، دوم اینکه ،برژنف دبیراول حزب کمونیست شوروی نیز همواره بامیانه‌روهای«کاخ سفید» درکش‌وقوس است .

ازسوی دیگر اخیرافورد به‌خبرنگاران گفت :«برژنف ازادامه مسابقه تسلیحاتی ، نگران است‌و این طرح ـ یعنی‌توافق شفاهی‌ـ به‌سودهردو طرف تمام خواهد شد.»

دراین میان ، وزارت دفاع امریکا ازدادن امتیازداشتن ۵۰۰ کلاهکبه شوروی ـ که در حال حاضر اساسا از آنها بی‌بهره است ـ چندان راضی نبود و چنین استدلال میکرد که این‌امر به‌شوروی ها در این زمینه برتری خواهد داد. گذشته از این، تعداد موشک های حمل‌کننده کلاهک های بیشمار نیز مورد اعتراض کارشناسان دفاعی امریکاست ، چون آنها معتقدندکه برتری کنونی امریکایعنی نسبت ۵۵۰۰ آمریکابه ۲۲۰۰ شوروی ، ازبین خواهد رفت .

ولی‌این قرار داد ، مزیتی نیزبرای امریکا دربردارد ، و آن اینست که در آن اشاره به برنامه های تسلیحاتی هسته‌ای کنونی امریکا نشده‌است واین بدین معنی است که پروژه‌بمب‌افکنهای (ب ـ ۱) وپروژه زیردریائیهای«تراید نت» امریکا ، می تواند همچنان تا مرحله تکامل ،ادامه پیداکند.

بیمارستان کودک مسعودی ۲۰۰ تختخوابی خواهدشد

شهردار تهران از بیمارستان کودک مسعودی بازدید کرد.

دکتر نیکپی تمامی قسمت های بیمارستان کودک مسعودی را مورد بازدید قرارداد وازبچه‌های بیمار دلجوئی کرد .

شهردار پایتخت امروز ، در جریان بازدید از بیمارستان‌کودک مسعودی که به همت‌شادروان عباس مسعودی بنیانگذار موسسه اطلاعات احداث شده است ، با نوسازی و توسعه آن موافقت کرد .

بیمارستان کودک مسعودی که دهسال پیش‌دریکی از پرجمعیت‌ترین مناطق تهران (چهارراه عباسی) تاسیس شد، هزاران کودک بیمار جنوب تهران‌رامداوا کرده است، اما بواسطه افزایش جمعیت درجنوب پایتخت،امکانات کنونی آن نمیتواند جوابگوی مراجعین روزافزون باشد . از همین‌رو ، اعضای هیات‌مدیره‌آن تصمیم گرفته‌اند علاوه برنوسازی بیمارستان ، بروسعت ، تعداد تخت ودیگر امکانات بیمارستان بیفزایند . بیمارستان‌هم‌اکنون‌پنجاه تختخواب دارد و روزانه ۲۰۰ کودک بیماردردرمانگاه آن‌معاینه میشوند وداروی رایگان دریافت می‌کنند

آقای نیکپی در بازدید امروز خود از بیمارستان مسعودی به هیات مدیره واعضای کادر درمانی ان قول داد ، نه تنها کمکها و امکانات لازم را برای تحقق نیت آنهامبنی‌بر توسعه تخت های بیمارستان ـ تا ۲۰۰ تختخواب‌ـ گسترش فضای سبز و احداث پارکینگ در اختیار خواهد گذاشت ، بلکه کوچه‌متروکه‌جنب بیمارستان راهم اهدا خواهدکرد تا گسترش بیمارستان امکان‌پذیر شود.

بازدید شهردارتهران‌ازبیمارستان کودک مسعودی یک ساعت طول کشید .

اولین امتحان توفل ۱۹۷۵ اسفندماه برگزار میشود

هشدار مرکز آموزش توفل به متقاضیان شرکت در امتحان فوریه

پنجم اسفند ماه امسال (۲۴ فوریه) اولین امتحان توفل در سال مسیحی ۱۹۷۵ در بیش‌از ۳۳۰ مرکز جهان‌وازجمله ایران برگزار میشود . دوره های آموزشی این امتحان از آبان ماه امسال درانستیتو انگلیسی سیمین مرکز آموزش توفل در چند مرحله آغازشده و آخرین ترم آن روز شانزدهم آذر ماه در این مرکز گشایش میابد . برنامه و کادر آموزشی این دوره تنظیم و آماده گردیده و دبیرخانه مرکز آموزش توفل در خیابان تخت‌جمشید شماره ۳۵ نام‌نویسی از داوطلبان را آغاز کرده است . انستیتو انگلیسی سیمین به داوطلبان امتحان فوریه‌هشدار داده‌است تا در فرصت تعیین شده برای شرکت در امتحان ورودی و نام‌نویسی به این مرکز مراجعه کنند .

امتحان مقدماتی فوریه نیز مطابق معمول یک هفته قبل از برگزاری امتحان بین‌المللی و منطبق با ضوابط این امتحان در محل انستیتو بعمل می آید.

اکنون که بامید خداوند متعال عازم بیت‌الله هستم و بهمه دعا خواهم کرد اینک از کلیه اقوام و دوستان عزیز و همشهری های محترم خداحافظی نموده موفقیت همه را از خداوند متعال مسئلت می‌نمایم .

خرم آباد لرستان سید شکرالله عرب زاده

خبرهای تلفنی شهرستانها

زلزله در فارس و بندرعباس

بندعباس ، شیراز ـ بامداد امروز ، دوبار زلزله نسبتا شدیدجنوب غربی شیراز را تکان داد . وسعت زلزله حدود ۱۲۸ کیلومتر بین «خورموج» و «هنگام»واقع در جنوب فیروزآباد فارس بود .

اولین زلزله ساعت یک و ۳۴ دقیقه و دومین زلزله حدود ساعت ۷ بامداد رخ داد و زلزله دومی شدیدتر بود . شدت زلزله دوم از طرف مرکز زلزله شناسی شیراز حدود ۴٫۵ «ریشتر» اعلام شدکه‌احتمالا خساراتی در دهات داشته است .

★ بعد از ظهر دیروزدر قراء سرچاهان ، گهکم و سعادت آباد حاجی آباد بندرعباس مجددا زلزله روی داد .

با توجه به زلزله های‌قبلی که در این منطقه رخ داده از طرف شیر و خورشید سرخ کمک های لازم در اختیار زلزله زدگان قرار گرفت .

حریق بزرگ

شیراز ـ دیشب انبار چوب « کوشش » شیراز بعلت نامعلومی دچار حریق شد حریق حدود ساعت ۸٫۳۰ شب شروع شد و تا ساعت ۸ بامدادامروز ادامه داشت. کارگاه صنایع فلزی « جنرال اسمیت » نیز که در کنار انبار چوب قرار دارد بر اثر سرایت آتش طعمه حریق گردید . در جریان اطفاء حریق ۵ تن از ماموران آتش‌نشانی ودوتن‌ازکارگران انبار مجروح شدند وخسارت فراوانی‌ببار آمد.

استعفا وانتخاب

مشهد ـ سرهنگ‌محمدعزیزی مدیرعامل شرکت تعاونی تاکسیرانی مشهد بعلت مشغله زیاد از سمت خود استعفاکرد. استعفای وی مورد قبول هیات رئیسه شرکت تعاونی‌تاکسیرانی قرار گرفت و سرکار سرگرد شمس بجای مدیرعامل مستعفی انتخاب شد .

برنامه پاکیزه‌سازی محیط زیست

کرمانشاه ـ بدستور آقای محمد علی سمیعی استاندار کرمانشاهان بمنظور بررسی فوری برنامه های مربوط به پاکیزه سازی محیط زیست‌و بهسازی محیط محدوده‌شهر ها و روستاها یک کمیسیون فرعی‌مرکب ازشهردار، رئیس مهندسی بهداشت، رئیس‌کل اداره کل عمران غرب ، سرپرست اداره حفاظت‌محیط زیست ، مدیران کل تعاون و امور روستاها و کشاورزی و منابع طبیعی در دفترمعاون استانداری کرمانشاهان‌تشکیل شد. در این جلسه گفته شد به‌پیروی‌از منویات‌علیاحضرت شهبانو شهر کرمانشاه آماده شده است تااین برنامه‌سازنده و انقلابی را پیشگام از سایر نقاط کشوربیهترین‌وجه‌بانجام برساند .

در پیگیری اقدامات پیش‌بینی شده بشهرداری دستور داده شد که از امروز کار های اجرائی را آغاز کند، ازطرف مهندسی بهداشت نیز این اقدامات در اسرع‌وقت انجام خواهد گرفت: اعزام گروه های بهداشتی علاوه براکیپ های قبلی باماکن عمومی و فروشگاههای مواد غذائی و کارگاههای مواد تولید غذائی ونظایر آن. آزمایش‌وبررسی وضع آب شهرها ـ بخش‌ها و روستاها از نظر کلر باقی مانده درآبهای آشامیدنی.

اعتراض مردم شیراز و کهکیلویه به‌آزار واعدام شیعیان عراق

صدها تن از تجار و بازاریان سرشناس شیراز ضمن ابراز انزجار و تنفر شدید نسبت به اعمال حکومت بعثی عراق در زمینه محکوم کردن و به‌شهادت رساندن عده‌ای‌ازعلما طوماری تهیه و براساس آن تلگرامی بعنوان حضرت آیت‌اله خوئی به‌نجف اشرف مخابره نمودند، و نسبت به اعمال غیرانسانی و بیرحمانه رژیم عراق نسبت به آزار شیعیان آن کشور اعتراض نمودند .

ضمنا از طرف جامعه روحانیت کهکیلویه بمنظور ابراز تنفر و انزجار نسبت باعمال عمال حکومت بعثی عراق ، مجلسی با شرکت عده‌ای از اهالی دوگنبدان منعقد گردید و آقای سید ابوطالب وهابی یکی از روحانیون طراز اول منطقه مطالبی جامع درباره رفتار غیرانسانی حکومت عراق‌نسبت به ایرانیان و مراجع مذهبی ایراد کرد و در پایان اشاره نمود که جامعه روحانیت بویراحمد و کهکیلویه طی تلگرامی که به پیشگاه مبارک اعلیحضرت همایون شاهنشاه آریامهر مخابره کرده است استدعا نموده نسبت بکمک به روحانیون که قرار است در عراق اعدام شوند او امرشاهانه شرفصدور یابد .

یک برگ چک عهده حسابجاری شماره ۵۲ بشماره ۴۰۵۹۹۶ بانک سپه شعبه شهریار در تاریخ ۵۳٫۹٫۷ مفقود گردیده . چک یاد شده از درجه اعتبار ساقط است .
آ ـ ۱۵۰۰۳۰

سینما خانوادگی انجمن تقدیم میکند

نمایش فیلم مشهور آب نبات چوبی

باشرکت منوچهر وثوق ـ نوری‌کسرائی ـ فرخ‌ساجدی و جمشید مشایخی

کنسرت خواننده‌محبوب مردم سوسن

مردآواز کوچه و بازار آغاسی

خواننده محبوب روز ساغر

همراه باجوایز ارزنده برای شما : گیسوی کوماچی ، رادیو فیلیپس ، کاست و کارتریج کاسپین ، کرم کنتس ،

رادیوگرام‌مبله‌گروندیک

وعده‌ما ، ساعت ۱۰٫۳۰ صبح جمعه ۱۵ آذر

بلیط این شو باشکوه را همه روزه همچنین صبح جمعه از گیشه انجمن تهیه فرمائید.
آدرس خیابان بهار نبش نامجو تالار انجمن دوشیزگان و بانوان تلفن های رزرو ـ ۸۲۴۸۳۱ و ۸۲۳۷۳۸

فقط خانواده ها میتوانند در این شو شرکت فرمایند .

درهای‌تالار ساعت۱۱ بسته‌خواهدشد

ششمین کنگره پزشکی پهلوی دانشکده پزشکی‌دانشگاه پهلوی

۳۰ فروردینماه تاچهارم اردیبهشت ۱۳۵۴

ششمین کنگره پزشکی پهلوی شامل دو قسمت زیر خواهد بود :

۱ـ یك دوره تکمیلی از روز ۳۰ فروردین تا یکم اردیبهشت ماه ۱۳۵۴ در باره بیماریهای پوستی که از طرف متخصصین این رشته ارائه خواهد شد .

۲ـ ایراد مقالات تحقیقاتی از روز دوم تا چهارم‌اردیبهشت ماه (خلاصه مقالات تا روز ۱۰٫۱۱٫۵۳ میبایست باین‌دانشکده رسیده باشند).

تذکر : زبان رسمی کنگره انگلیسی خواهد بود .

برای کسب اطلاع بیشتر متمنی است این قسمت را تکمیل و به آدرس زیر ارسال فرمائید :

دبیر ششمین کنگره پزشکی پهلوی دانشکده پزشکی دانشگاه پهلوی شیراز

اسم Name
آدرس Address

تیتوس
ساعت اتمی سویس

TITUS
1887

تیتوس
متفاوت باتمام ساعتهای جهان

نمایندگان فروش ساعتهای اتمی تیتوس در تهران وشهرستانها : تهران خیابان پهلوی نرسیده به سینما آتلانتیك جواهری کاهنی . تهران خیابان شاه بین لاله و شیخ‌هادی ساعت فروش گلداستور . تهران میدان آریامهر درك‌آستور فردوسی . قم خیابان تهران ساعت فروشی رضا ارجمندی . کرمانشاه خیابان شاه گالری سوئیسی . آبادان خیابان‌زند ساعت فروشی پور اعظم . اهواز خیابان پهلوی‌ساعت فروشی سالمی . رشت راسته کتابفروشها ساعت‌فروشی کاظم‌زاده حقیقی . تبریز توپخانه ساعت فروشی محمد امیری . کرمان‌خیابان شاهپور ساعت فروشی مهاجری . سنندج خیابان فردوسی جواهری زاگرس . قزوین خیابان پهلوی ساعت فروشی آقای حاج قاسم گلپور. کرج فروشگاه کوه‌نور . زنجان قیصریه فروشگاه سپهری . تبریز آقای مهدی رضوان‌فر خیابان پهلوی . رضائیه خیابان پهلوی ساعت فروشی جزایری . مهاباد خیابان شاهپور فروشگاه رویال . دزفول مجسمه جواهری فرازمند . امیرکلا ساعت فروشی قائمیان . بروجرد خیابان صفا فروشگاه شهپر . از سایر شهرستانها نماینده فعال و معتبر میپذیریم .

آ ـ ۱۰۲۲۱۹

سیلور

اکثر دستگاه های صوتی شبیه هم هستند
شاید با سیلور شما تفاوت را احساس کنید .

- ضبط صوت کاست سیلور برق و باطری
- رادیو ضبط صوت کاست سیلور درانواع مدلها
- سیستم کامل صوتی سیلور شامل : رادیو، ضبط صوت کاست وگرام استریوفونیك

SILVER

نماینده انحصاری:شرکت گیبسون تلفن ۳۰۳۵۴۸و۳۱۱۴۷۸

تلفن سرویس حوادث ۳۱۱۲۱۲

سومین روز محاکمه مهربانو مهرزاد ، متهم بقتل دکتر کاتبی

دکتر کاتبی میخواست مرا با تفنگ بکشد!

★ وکیل مدافع مهربانو : مشروبخواری باعث خونریزی مغزی دکتر کاتبی شده است ...

★ شهادت های ضدو نقیض دوشاهد حادثه ، ماجرای قتل دکتر کاتبی راپیچیده‌تر کرده‌است

«شوهر موکل من ، همیشه‌با او اختلاف داشت‌وچندبار قصد جانش را کرد و حتی یکبار می‌خواست او را با گلوله تفنگ بکشد »

این نکته‌یی است که در سومین جلسه محاکمه جنجالی مهربانو مهرزاد متهم به قتل همسرش - دکتر پرویز کاتبی رادیولژیست معروف اصفهانی- وکیل مدافع متهم ، در دفاع‌از موکل خود ، چندبار تکرار کرد .

وکیل مدافع در مدافعات‌خود ایرج کاتبی - برادر مقتول - را به دسیسه در ماجرای مرگ برادرش متهم کرد و گفت :

«برادر مقتول به علی - خدمتکار دکتر کاتبی - یادداده است که گناه قتل را به گردن مهربانو بیندازد . اما علی خدمتکار حرفهای ضد و نقیض زده است . گاهی اوقات می - گویدکه خانم - مهربانو - «آقا» را «هل» داد و زمانی می‌گوید : «آقا» مرا صدا کرد و گفت‌زنم را از خانه بیرون کن . علی حتی بسنگان خانم مهرزاد را به دزدی متهم کرده است .»

خونریزی مغزی

وکیل مدافع افزود : «یاد- داشت پزشکی قانونی حاکی است که مرحوم دکتر کاتبی براثر خونریزی مغزی درگذشته است‌وازطرفی در پرونده‌منعکس است‌که مقتول بهنگام مرگ‌مست بوده است . اما افراط در نوشیدن‌مشروبات‌الکلی ،احتمالا خونریزی مغزی نیز به همراه دارد .

از طرفی خدمتکار مقتول‌گفته است که دکتر کاتبی شش روز قبل از مرگ به زمین افتاده است.آیاممکن‌نیست‌که‌خونریزی مغزی دکتر در همان روز زمین افتادن پیش آمده و سرانجام جان دکتر را گرفته باشد ؟

وکیل مدافع اضافه کرد : یک انسان معتاد به الکل باکبد ناسالم و فشار خون نا متعادل هر لحظه در خطر سکته و خونریزی مغزی قرار دارد در این پرونده متاسفانه معلوم نیست خونریزی مغزی دکتر واقعا بدنبال ورود ضربه مغزی با جسم سنگین روی داده ، و یا براثر سکته مغزی اتفاق‌افتاده است ...

★ بگومگوی آقا وخانم...

وکیل مدافع آنگاه به قسمتی از برگ بازجوئی «خانم آقا» کلفت منزل دکتر کاتبی اشاره کرد و گفت :

«خانم آقا» در بازجوئی گفته است : «بیش از ظهر دکتر کاتبی‌به‌خانه آمد و من ناهارش را آماده کردم. یکساعت بعد خانم مهربانو از اداره بمنزل آمد ، و بین خانم و آقا بگومگو درگرفت . سپس خانم به حالت قهر از خانه بیرون رفت .»

وکیل مدافع سپس توجه قضات را به این نکته جلب‌کرد و گفت :

«هنگامی که بازپرس از «خانم‌آقا» می پرسد سما دیدید خانم مهربانو ، دکتر را «هل» بدهد ؟ خانم‌آقامی‌گوید : نخیر، پسر دکتر پیش من آمد و گفت: بیا ، مامان و بابا باهم دعوامی کنند . من به اتاق آنها رفتم و دیدم آقا علی را صدا می زند و می گوید : علی بیا کمکم کن به اتاقم بروم ...

وکیل مدافع ، سپس متن برگ بازجویی بانو مهرزاد را که نزد بازپرس تنظیم شده در دادگاه بازخوانی کرد و افزود: اختلاف بانومهرزادو همسرش، دکتر کاتبی ، از ۶ سال پیش بدنبال اعتیاد وحشتناک دکتربه مشروبات الکلی شروع شد .

بانو مهرزاددر بازجوئی‌گفته است : دکتر هروقت مسروب می خورد و مست می کرد ، عصبانی می شد و اشیاء منزل را می شکست ، حتی چندبار با تهدش قصد جانم را کرد و یکبار بطور جدی می‌خواست مرا با گلوله تفنگ بکشد ، ولی همسایه ها مانع شدند .

خبرنگار اطلاعات در اصفهان در گزارش خود می نویسد :

- ساعت یک بعداز ظهردیروز با پایان وقت دادگاه چهارمین جلسه دادرسی به صبح امروز موکول شد .

خبرنگار اطلاعات اضافه کرده است :

- بنظر میرسد شهادت های ضدو نقیض دو شاهد حادثه -علی و خانم‌آقا -ماجرای مرگ دکتر کاتبی را پیچیده تر کرده است. احتمالا کموکلای مدافع متهم برای روشن شدن‌موضوع از شهادت پزشکان معالج دکتر کاتبی نیز استفاده کنند .

مهربانو ،مهرزاد، همسر دکترکاتبی درروزگارخوش‌زندگی: عکس او را باپسرش‌که آن زمان شیرخواربود و اکنون ۹ ساله است ،نشان می‌دهد.

شیشه‌بر ۲۶ سالهٔ مشهدی فقط بخاطر ۲ تومان انعام کشته شد

متهم بقتل باچاقوی خون آلود درخیابانهای مشهد میدوید

پرونده متهم به قتل ،به‌دادگاه اطفال فرستاده شد

خبرنگار جنایی اطلاعات در مشهد ، پس از تعقیب ماجرای قتل علی‌بمان‌میر جلیلی - شیشه‌بر ۲۶ سالهی که بدست شاگرد ۱۷ ساله‌اش کاظم یزدی کشته شده است- به جزئیات ماجرای قتل دسترسی پیدا کرده ودر گزارش دقیق خود،راز مرگ شیشه‌بر را فاش کرده است.

خبرنگار ما می نویسد : علت اصلی قتل علی‌بمان‌فقط ۲تومان انعامی بود که یکی ازمشتریان‌او به شاگردش کاظم داده بود: کاظم شب هنگام ،انعام خودرا ازاستاد کارش مطالبه کردوچون علی‌بمان از پرداخت انعام خودداری کرد، بین آنها نزاع شدیدی درگرفت و دراین نزاع ، علی بمان کشته شد .

«کاظم» کارگر شیشه‌بری مغازه «آئینه و شیشه» در بخش ۵مشهد پس از آنکه استاد کارش راکشت چاقوی خون آلود بدست از مغازه بیرون جست ودر خیابان شروع به‌دویدن کرد. چندتن از کسبه محل که متوجه ماجری‌شده بودند به طرف کاظم رفتند تا اورا دستگیر کنند ، اما کاظم با چاقو آنها را تهدید بمرگ کرد تااینکه مسافر یکتاکسی که از آن‌حدود می گذشت‌به‌تعقیب او پرداخت و سر انجام در یک فرصت مناسب خودرا از پشت‌سربه روی کاظم انداخت واورا دستگیر کرد.

کاظم در دادسرای مشهد به خبرنگار اطلاعات گفت:

« شب گذشته در خانه‌یی در خیابان سنایی کار کردم . پس‌از پایان کار ، صاحب خانه به‌مغازه علی آمد و مبلغ صورتحساب را پرداخت،درآخر کارهم دوتومان انعام مرا به علی‌داد.»

کاظم اضافه کرد: « من ساعت هشت شب قبل از تعطیل مغازه‌به علی گفتم که دوتومان انعام مرا بدهد اما او گفت « امشب کارزیاد است ، اضافه کار کن‌تا ۲ تومان انعام تورا بدهم» . من که‌خیلی خسته بودم نپذیرفتم واز علی همچنان انعام را خواستم ولی‌او عصبانی شد و با مشت و لگدبه جان من افتاد. من که زیر دست وپای علی درد می کشیدم ناگهان چاقویم را بیرون کشیدم و بایک ضربه خودم را از دست علی خلاص کردم.

محمد نجاتی یکی ازکسبه محل که شاهد حادثه بود به خبرنگار اطلاعات در مشهد گفت :«ساعت ۸شب دردکان خودنشسته بودم که ناگهان‌سروصدایی از شیشه- بری مجاور مغازه‌ام‌بلند شد. ابتدا فکر کردم کارگر های شیشه‌بری باهم شوخی می‌کنند اما یکدفعه هدای ناسزاگویی توجهم را جلب کرد. از مغازه‌خارج شدم و دیدم که‌در مغازه‌شیشه‌بری علی صاحب مغازه کارگرش کاظم را زیر مشت ولگد گرفته است. همینکه‌خواستم آندو را جدا کنم ناگهان کاظم چاقویی از جیب درآورد و باآن ضربه‌یی به گردن علی وارد کرد. کاظم‌سپس درحالیکه چاقوی‌خون آلود رادر دست داشت از مغازه بیرون دویدوپابه فرار گذاشت تا اینکه یک مسافر تاکسی او رادر خیابان نادری دستگیر کرد.»

نجاتی اضافه کرد: مادر همین فاصله علی بمان‌را به بخش‌سوانح بیمارستان شاهرضا انتقال‌دادیم. ولی علی در راه مرد.

کلانتر بخش ۵ مشهدبی‌درنگ کاظم‌را بشعبه۲بازپرسی فرستاد ولی پرونده کاظم ۱۷ ساله به سبب صغر سن به دادگاه اطفال دادسرای مشهد انتقال یافت و جریان تحت تعقیب قرارگرفت.

★ علی‌بمان‌میر جلیلی -مقتول-

★ کاظم یزدی،کارگر مغازه شیشه بری که بخاطر ۲ تومان انعام ، صاحب کارش‌را کشت.

بخاطر عکس زیبای خواهرش فک شاگرد عکاس را شکست!

جوانی که عکس زیبای‌خواهر خود را در ویترین عکاسی خیابان امیریه دیده بود ، چنان به‌خشم آمد که به اتفاق چندتن از دوستانش به عکاسی حمله کرد وضمن شکستن میز و صندلی ووارد‌آوردن خسارات فراوان، چنان کتکی به شاگرد عکاسی زد که فک پائین او شکست و پزشک قانونی برایش ۴۵ روز طول درمان نوشت !

دیروز غلامرضا، صاحب‌عکاسی، در دادسرای تهران به خبرنگار ما گفت : چند روز قبل زن جوانی که نام خود را - برای نوشتن درقبض عکاسی- «فرح» معرفی می‌کرد، به عکاسی من آمد تا از چهره او عکس‌بگیرم. اتفاقا عکس اوبسیار زیبا ازکار درآمد و چون رسما عکاس‌ها این است که نمونه‌های خوب کارمان را در ویترین بیرون مغازه می‌گذاریم ، منهم‌به فرح پیشنهاد کردم با قرار دادن عکسش در ویترین موافقت کند.

غلامرضا افزود : فرح کتبا با این موضوع موافقت کرد ومن پس از گرفتن این موافقت‌کتبی عکس او را بزرگ کردم ونوی ویترین گذاشتم. اما چندروزبعد، جوانی‌که‌خود را «محمد» معرفی می‌کرد به مغازه آمد و گفت : «این عکس متعلق به خواهر من است، باید آن را از پشت‌ویترین برداری و به من بدهی». اما من که حق ندارم عکس زن ودختر مردم را به دیگران بدهم از او خواستم اگر راست میگوید با خواهرش به عکاسی بیاید تامن پس از اطمینان از خواهر برادری آنها، عکس را به او بدهم .

صاحب عکاسی افزود : اتفاقا همان شب فرح به مغازه آمد و عکسش را گرفت ورفت . ولی صبح روز بعد وقتی من و شاگردانم مشغول کار بودیم ، ناگهان محمد به اتفاق چند تن از دوستانش وارد مغازه شد و بی مقدمه شروع به شکستن‌میز و صندلی و ویترین‌ها و وسایل کار من کرد. وقتی هم من و شاگردانم خواستیم جلوی آنها را بگیریم، خودمان را هم کتک زدند و مخصوصا ، محمد،یکی از شاگردانم - امیر شاملو- را چنان به باد کتک گرفت‌که سر و صورت او را خونین کرد و فک پائینش را هم شکست . در همین موقع ماموران انتظامی سر رسیدند و آنها را دستگیر کردند و شاگرد مرا به پزشکی قانونی رساندند .

براساس شکایت‌صاحب عکاسی و شاگرد او ، پرونده‌یی در کلانتری تنظیم شد و همراه شاکیان و متهمین به دادسرای تهران فرستاده شد .

پزشک قانونی برای امیر شاملو، به علت شکستگی فک ۴۵ روز طول درمان نوشت و دراینجا بود که محمد- برادر فرح - متوجه شد سرو کارش‌بازندان خواهد افتاد. فرح، زن زیبایی که عکس او اینهمه ماجری‌آفریده است، برای کمک به برادرش، به عیادت امیر در بیمارستان رفت و به او گفت حاضر است تمام مخارج معالجه او به‌اضافه دستمزد یک ماه و نیمه‌اش را- که‌روزی ۵۰تومان است - به او بپردازد، در صورتی‌که‌امیر از شکایت خود علیه برادر او صرفنظر کند .

پرونده این حادثه را آقای‌سلامت معاون دادستان تهران نزدآقای مصطفی محجوب ، بازپرس‌شعبه ۹ فرستاد و بازپرس ، پرونده رابرای تکمیل تحقیقات به کلانتری بازپس فرستاد.

در صورتی که امیر از شکایت خود چشم‌پوشی نکند، بازپرس محمدرا به زندان‌خواهدفرستاد.

نمایشگاه فرش تخت جمشید

کلکسیون بهترین فرشهای ایران

تلفن : ۸۲۷۳۳۱-۸۲۷۳۳۰

آدرس - تهران - خیابان تخت جمشید روبروی سفارت امریکا پلاک ۳۷۱

جهت تهیه هرمقدار ایرانیت باتلفن: ۳۰۳۱۳۲ تماس بگیرید

بخاری گازی جدید

کالری گاز

- مجهز به فندك الکترونیکی
- ترموستات تنظیم حرارت اطاق
- ترموکویل ایمنی قطع کننده گاز
- باپایه متحرك، مصرف کم وبدون شعله

شرکت صنعتی کالری

فیشر آبادشماره۱۱۲تلفن۸۲۲۷۴۴و۸۲۸۲۷۸

از تهران و شهرستانها نماینده فعال می‌پذیریم .

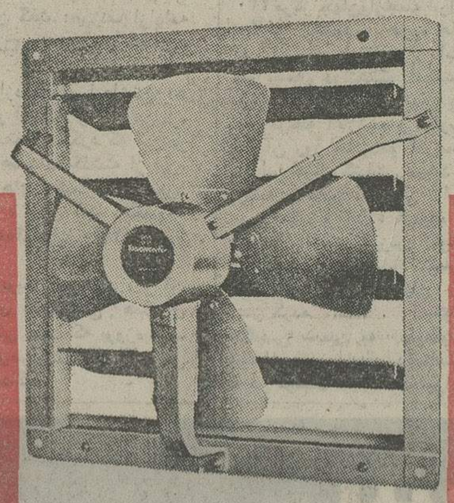

هواکش توشیبا

برای تصفیه هوای

کارگاهها - آشپزخانه‌ها

زیرزمینها - دفاتر کار

وهر محیط سر بستهٔ دیگر

Toshiba

آنها او را کتك زدند . تحقیر کردند . آزارش‌دادند اما ... هرگز نتوانستند روحیه پرتلاش اورا خرد کنند...

ازفردا صبح فقط درسینما

سینه موند

نمایش دهنده فیلمهای مخصوص کودکان،نوجوانان و خانواده‌ها

این فیلم جواهر کمیابی است برای همه آنهائی که فیلمهای ناب و سالم را دوست دارند

غلطك‌های ویبراتور استاترت‌اندپیت

SP Stothert & Pitt

VIBRATING ROLLERS

نماینده انحصاری در ایران

شرکت نسبی جمشید یگانگی و شرکاء

دفتر مرکزی: ۴۹۹ خیابان سعدی تهران

نمایشگاه و تعمیرگاه : ۵۲۵ خیابان سی‌متری باغشاه

در جشنواره جهانی تهران میدرخشد

«زیر پوست شب » فیلمی که همیشه موفق و تازه خواهد ماند

شاهکار فیلمهای پلیسی و جنائی دهه اخیر سینما

ازفردا صبح فقط در

سینما امپایر

دوهنرمند محبوب سینما در کنار هم حادثه می‌آفرینند،هیجان می‌آفرینند، عشق می‌آفرینند و پرده سینما رادر تلاءلوء بازی‌درخشان خودغرق‌میکنند

آلن دلون . کاترین دونوو درفیلم رنگی

باشرکت : ریچارد کرنا

محصول ۱۹۷۴

پخش از آتلانتیس فیلم AF

گیشه امپایر بلیط رزرو میکند - سانسها ۱۵ر۱۱- ۳۰ر۱- ۳۰ر۳- ۳۰ر۵- ۳۰ر۷- ۴۵ر۹ بعدازظهر

رانندهٔ اتوبوس مدرسه همراه دختر دانش‌آموز ۱۵ساله ناپدید شد

راننده اتوبوس مدرسه دخترانه پس از پیاده کردن‌تمام دانش آموزان ، اتوبوس مدرسه را کنار خیابان پارک کردو دختر دانش‌آموزپانزده ساله‌یی را که در اتوبوس مانده بود با خود برد .

عصر پریروز راننده اتوبوس یکی ازمدارس دخترانه‌تهران پس ازتعطیل مدرسه دانش آموزان را سوار براتوبوس به منازلشان رساند .

هنگامیکه اتوبوس به خیابان های شمال شهر رسید و تمام دانش آموزان پیاده شدند راننده اتوبوس را در کنار خیابان پارک کرد و به اتفاق تنها دختر دانش آموز سال‌سوم راهنمایی که در آن لحظه در اتوبوس تنها بود بطرف‌مقصد نامعلومی براه افتاد .

والدین دختر که از تاخیر دخترشان نگران شده بودند جریان را به دبیرستان اطلاع دادند و ساعتی بعد تحقیقات نشان داد که راننده اتوبوس مدرسه ، دختر دانش آموزرا بهمراه خود برده است .

جریان به کلانتری محل اطلاع دادمشد و کارآگاهان شعبه سوم اداره آگاهی فعالیت خود را برای دستگیری‌راننده اتوبوس و یافتن دختر دانش آموز آغاز کردند .

جمعیت ملی حمایت حیوانات

بمنظور حفظ بهداشت عمومی از کلیه کسانیکه بدلائلی نمیتوانند از حیوانات خود (سك،گربه، پرندگان) در منزل نگهداری نمایند ، تقاضا دارد بجای رها کردن این حیوانات بی‌پناه در کوچه و خیابان آنها را به بیمارستان شماره یك جمعیت در خیابان مازندران کوچه جوادی تحویل نمایند . جمعیت ملی حمایت‌حیوانات تلاش‌خواهدنمود علاوه‌برنگهداری، آنهارا به خانواده‌های علاقمند و حیوان دوست واگذار نماید. امید است‌از همکاری با این جمعیت دریغ نفرمایند .

پلاستر

کاغذ دیواری-آلمانی پلاستر

کفپوش-مرمری پلاستر

موکت - مخملی پلاستر

دفتر مرکزی :

خیابان پهلوی -چهارراه امیراکرم - ساختمان پلاستر

تلفن ۶۶۶۶۶۵-۴۴۰۴۱

مجالس ترحیم

بانهایت تاسف درگذشت **بانو بی‌بی‌ربابه جلیلی** والده‌مکرمه جناب آقای سناتور محمود جلیلی را باطلاع میرساند .
مجلس ترحیم زنانه و مردانه آن مرحومه از ساعت ۳ تاه بعد از ظهر روز شنبه ۱۶ آذر ماه در خانقاه صفی علیشاه‌برگزار خواهد شد . **مهندس جعفر شریف امامی**

خانواده های : جلیلی - آقا - ابریشمی - مروستی - خطیبی - بهروز افشار - جلیلیان - مهندس شیخ و خانواده‌های وابسته .

بانهایت تاسف درگذشت بانوی پرهیزکار و با فضیلت **بی‌بی‌ربابه جلیلی** والده‌مکرمه جناب‌آقای سناتور محمودجلیلی‌و آقای حسین جلیلی را به استحضار دوستان و بستگان میرساند.
مجلس ترحیم زنانه و مردانه آن مرحومه از ساعت ۳ تاه بعد از ظهر روز شنبه ۱۶ آذر در خانقاه صفی علیشاه برگزار خواهد شد .

الناس موتی و اهل‌العلم احیاء

بمناسبت فقدان اسف‌انگیز عالم جلیل‌القدر و بانقوی ، فقیه اهل بیت عصمت حجت‌الاسلام والمسلمین آیت‌الله **حاج شیخ محمد فکور یزدی** که از بزرگان علم و فضیلت وازچراغ های فروزان حوزه علمیه قم و از نمونه‌های اخلاق و ایمان بود عصر جمعه ۱۵و۹ر۵۳ از ساعت ۲نیم الی ٤ ونیم مجلس ختمی در مسجد الرسول واقع در خیابان مجیدیه جنب پل برقرار می‌باشد .
از علاقمندان بمقام روحانیت انتظار میرودکه از شرکت در مجلس فوق دریغ نفرمایند .
حاج شیخ محمد حسین بهجتی. حاج محمود جلیل‌پور .

با نهایت تاسف‌درگذشت شادروان اقای **حاج سیدحسین** مکی را باستحضار بستگان و آشنایان میرساند .
مجلس ختم زنانه و مردانه ان مرحوم روز جمعه ۱۵ آذر ماه ساعت ٤ تا ٦ بعداز ظهر در مسجد الجواد منعقد خواهد بود .
آغابیگم مکی ، عزت مکی ، دکتر محمدعلی مکی ، ملکه طباطبائی (مکی) ، امینه نصیری (مکی) ، مهندس محمود مکی ، مهندس رضا مکی ، ناصر مکی ، منصور مکی ، صدرالدین مکی ، شکوه‌السادات خلج (مکی) ، پرویز مکی ، خانواده های : طباطبائی‌زاده ، نصیری ، خلج ، قیصر ، سارجانی ، فهیما ، مسرتی ، خرمی ، عدیلی ، عباچی ، نعیمی‌اکبر ، قاسم‌زاده ، پورفدیری .
مصیبت وارده را بعموم افراد خانواده های عزادار بویژه بازماندگان آن مرحوم تسلیت میدهیم .

فوت مرحومه مغفوره **بانو حاجیه علویه اعظم** متعلقه مرحوم حاج اسماعیل بنکداریان را به اطلاع میرساند .
مجلس ختم مردانه و زنانه آن مرحومه روز یکشنبه۱۷ آذر ماه از ساعت ۲ الی ٤ بعداز ظهر در مسجد مجد منعقد می باشد .
الاحقر الحاج سید ابراهیم میلانی ، الاحقر الحاج سیدعلی انتجی ، الاحقر الحاج سید عبدالله وحیدبن مرعشی نجفی .

با نهایت تاثر و تاسف فوت مادر گرامی‌مان را به اطلاع دوستان و آشنایان میرسانیم .
حاج حسین ، حاج علی ،حاج احمد ، رحیم ، دکتررسول، دکتر جعفر بنکداریان ، منیره نورخالچی و پروین نقشینه .

خانواده های : بنکداریان ، رابط ، نورخالچی ، نقشینه ، اخوت ، خامنه‌ای ، اخلاقی ، یاورزاده ،صدفیانی ، تسوجی ، باقرنیا،مستشاری، مواج ،مشرق‌زمینی ، مسگرزاده، بری ، رضانور ، آراد ، مهندس دبیر ، آقامؤزر ، شرق ، بیطانچی ، علاقه‌بند اسکوئی ، جلالیان ، فتوت ، هاتف ، سرابی ، قائم‌مقامی ، اعظمی ، احمدیان ، جدا ، نجات .
با کمال تاثر فوت‌مرحومه مغفوره **بانو حاجیه علویه‌اعظم** متعلقه مرحوم حاج اسماعیل بنکداریان را به اطلاع دوستان و آشنایان میرساند .
مجلس ختم زنانه و مردانه آن مرحومه از ساعت ۲ الی ٤ بعداز ظهر روز یکشنبه ۱۷ آذر ماه در مسجد مجد منعقد خواهد شد .
مصیبت وارده را بعموم خانواده های عزادار بویژه فرزندان آن مرحومه تسلیت میدهیم .

خانواده های : جمالی ، مظهری ، شکوهی ، قهرمانی ، عقیلی ، دولت آبادی ، اسکوئی ، امامی و ابوالفتحی .
بانهایت تاثر درگذشت دوشیزه ناکام **هما جمالی** را در کرمانشاه باطلاع میرسانند .
مجلس ترحیم زنانه و مردانه روز شنبه ۱۶ آذر ماه از ساعت ۵ تا ۷ بعد از ظهر در خانقاه صفی علیشاه برگزارمیشود.
ابوالحسن جمالی ، اردشیر جمالی ، حبیب‌الله جمالی ، عطاء الله جمالی، کورش جمالی ، کیوان جمالی ، دکترهوشنگ جمالی ، شاهرخ جمالی ، سیفه‌اله جمالی ،عبادالله جمالی .

بانهایت تاسف فوت مرحومه **شهربانو به‌آئین** همسرآقای قربانعلی و والده آقایان محمد علی به‌آئین و احمد افسانه و مادر بزرگ فریدون به‌آئین را باطلاع منسوبان و دوستان میرساند .
مجلس ترحیم مردانه از ساعت ۲ونیم تا ٤ونیم جمعه۱۵ آذر در مسجد حضرت ابو الفضل واقع در خیابان تاج وختم زنانه همزمان درمنزل آن مرحومه درخیابان تاج نمازی دوم ده‌متری فرید کوچه مهرآئین شماره ۱٤ برگزار میشود .
خانواده‌های : به‌آئین. مستعان. آرالو. عقدائی . شاه حسینی. شامبانی. حاج عزیزاله افراشته. سادگی. فرهتنیا. استاد علی کاشانی. خدابخش. رنجبر. طیاتی . هاشمی . بیضی‌فر. بافرزاده. نایاب .
مصیبت و اردمرا بخانواده‌های عزادار تسلیت میدهیم

خانواده های : تیموریان . هاشمی . فیروزه . دبیری . تربتی. رضوی . وزیری . امیری . پرنیان . ایزد خواست .
بانهایت‌تاسف درگذشت شادروان **سید داراب تیموریان** پدر وبزرگ خاندان تیموریان را باطلاع خویشان و آشنایان می رساند . مجلس ترحیم مردانه و زنانه آن مرحوم روز شنبه ۱۶ آذرماه از ساعت ۱ الی ۳ بعد از ظهر در خانقاه صفی علیشاه منعقد میباشد .
سید اصلان تیموریان . امیر تیموریان . ایرج تیموریان . فخری تیموریان . محمد تیموریان . مسعود تیموریان .
مصیبت وارده را به خانواده های عزادار تسلیت میدهیم.

بانهایت اندوه و تاسف درگذشت‌شادروان **مسیح ثقفی** مدیر کتابفروشی ثقفی در (اصفهان) را به عموم همکاران مطبوعاتی تهران و شهرستانها اعلام میدارد .
شادروان مسیح ثقفی یکی از برگزیده‌ترین- شریفترین- صدیقترین کتابفروشان ایران بود. مرگ این دوست و همکار عزیز جامعه ناشران ایران را به اندوهی عمیق فرو برد .
هیئت مدیره و کارکنان شرکت سهامی طبع و نشرکتاب های درسی ایران این ضایعه اندوه‌خیز را به بازماندگان آن شادروان و به ناشران و کتابفروشان سراسر ایران صمیمانه تسلیت میگوید
شرکت سهامی طبع و نشر کتابهای درسی ایران

باکمال تاسف فوت شادروان **امیر رحیمیان** (مدیر داروخانه شکوه) را به‌اطلاع فامیل و دوستان میرساند مجلس ترحیم مردانه وزنانه آن مرحوم روز جمعه ۱۵ آذر ماه جاری از ساعت ۹ الی ۱۱ قبل‌از ظهردرمسجد حاجی حسن واقع در خیابان ارامنه شاهپور (بوعلی) منعقد میباشد
خانواده رحیمیان. خلیقی. گلنراقی. جوراب‌باف. حافظی. شنگری. بالاجمع. بهشتی. سیاهپوش. سعدیان . سنو دمنژاد. اصدقا. نجم‌آبادی. اشرفی. خیلتاش. اصغری. سلیمی. ناصری. دخانچی. صابر تهرانی. باقرزاده. واعظ . ذوالفقاری. جدلی. پروسکی. مفتخر. سعید. برادر. طباطبائی. اشراقی. توفیق. نوروزی علائی. شاملو .
مصیبت وارده را بخانواده‌های عزادار تسلیت میدهیم

بدینوسیله باطلاع دوستان و آشنایان میرساند مجلس ختم‌بانو هلن عیوض یوسفپور (وارطانیان)-روز شنبه ۱۶ آذر ماه از ساعت ۱۶ الی ۱۸ر۳۰ در کلیسای کاتولیک واقع سر خیابان شاهرضا - خیابان فرصت نرسیده بهثریا برگزار خواهد شد .
بیریم وارطانیان - آناراسیس - ماری ژوزفی

تسلیت

جناب آقای رضی جلاجور
درگذشت استاد گرانمایه ما جناب آقای محمد جلاجور را صمیمانه تسلیت میگوئیم و خود را در غم شما شریک می‌دانیم .
علی شمس ایلی - حسین شمس ایلی

جناب آقای مهندس منوچهر سالور
بدینوسیله مصیبت وارده را به جنابعالی و خانواده‌محترم سالور تسلیت عرض مینماید
هیئت مدیره شرکت کاربن موتور ایران

جناب آقای مهندس غلامرضا کتابفروش
بانهایت تاسف درگذشت پدر بزرگوارتان را تسلیت عرض نموده سلامتی خانواده محترم کتابفروش را مسئلت مینماید.
هیئت مدیره و کارکنان شرکت کامفورت

دوست عزیز آقای مهندس کتابفروش
باندوه زیاد درگذشت پدر بزرگوارتان را تسلیت عرض نموده خودرا درغم تو شریک میدانم .
مجید راهبی

جناب آقای مهندس غلامرضا کتابفروش
بانهایت تاسف درگذشت پدر بزرگوارتان را تسلیت‌عرض نموده سلامتی خانواده محترم کتابفروش را مسئلت مینماید.
هیئت مدیره وکارکنان شرکت کامراد

کمیته حزب مردم شهرستان ری با نهایت تاسف‌مصیبت واردەرا به‌هم‌مسلکان گرامی‌آقایان :قاسمو محمد چینی‌فروش تسلیت می گوید .

دوست گرامی جناب آقای مهندس منوچهر سپاسی و خانواده محترم سپاسی
با کمال تاسف مصیبت وارده را تسلیت عرض می‌نمائیم.
آرش و مهری کوچک‌پور ، حسین شهیدی و بانو

با کمال تاسف مصیبت وارده را به خاندان واصف و شفیعی تسلیت میگوئیم .
صفائی ، علیزاده

آقای مرتضی ریان
در غم ازدست رفته پدر گرامیتان صمیمانه همدردی داشته بقای عمر و سلامتی خانواده ریان و بازماندگان فقید سعید را از خداوند متعال مسئلت مینمائیم .
شرکت بیمه البرز - شرکت بیمه یورکشایر

آقای جمال سربلند
باکمال تاسف درگذشت پدر گرامیتان را بشما وخانواده محترمتان تسلیت عرض‌نموده بقاء عمربازماندگانرا ازخداوند بزرگ خواهانیم .
اصفهان - رفعتی. کنعانی. شفیعی. دزفولیان . شریفی. صمیمی. مردانی .

جناب آقای افشارپور
بانهایت تاسف مصیبت وارده را تسلیت گفته وازخداوند متعال برای شما وخانواده محترمتان صبر و شکیبائی‌مسئلت می‌نمائیم .
علی‌اصغر صعوه. خسرو کوهسپاهی. مرصع دهسرا . پرویز باباخانلو. عبدالرحمان حسین‌زاده . مهوش مهرداد . بهرام پیمانی. عبدالرسول طریفی. عنایت‌اله وزیری . محمد شمسی‌زاده. سیروس تمدنی. محمود اردهالی . ابوالقاسم خسروشاهین. اسماعیل اوتاد. آهنگ کوثر .

جناب آقای حاج محمد مهدی شفیعی صابر مدیر عامل محترم شرکت تعاونی مبل‌سازان و درودگران تهران
باکمال تاسف درگذشت مادر گرامیتان را تسلیت گفته خودرا در غمتان شریک میدانم .
ایران مبل - حاج محمد اسحاق‌بیگی

جناب آقای بنی‌صدر دادستان محترم شیراز
مصیبت وارده را بجنابعالی و فامیل محترم تسلیت عرض نموده سلامت و بقاء عمر بازماندگان را از خداوند متعال مسئلت مینمائیم .
شیراز - جمشید امیری بیگوند

سرکار خانم ملوک امانی
جناب آقایان علی مخبر - دکتر محمد رضوی‌پور
مصیبت وارده را تسلیت عرض می‌نمائیم .
بانو مهری مخبر - امیرهوشنگ رضوی

جناب آقای حاج محمدمهدی شفیعی صابر
مدیر عامل‌محترم‌شرکت تعاونی‌مبل‌سازان و درودگران‌تهران
بانهایت تاسف و تاثر درگذشت مادر گرامیتان را تسلیت گفته خود را در غمتان شریک میدانم .
مبل استیل برلیان - حاج عزیزاله اسحاق بیگی

جناب آقای پرویز محتشم‌خواه
مصیبت وارده را تسلیت گفته ، برای شما و فامیل محترمتان از درگاه خداوند صبر و سلامت آرزومندیم .
مدیریت و کارکنان شرکت تولید و تصفیه روغن (اسو)

آقای شامیل و بیوک آقاگزل‌زاده
در غم درگذشت پدر ارجمندتان شریک هستیم .
مهدی و پاشا باقرپور

برادران محترم چلاجور
مصیبت و اردە را تسلیت گفته خود را در این غم بزرگ شریک میدانیم .
ابوالقاسم و فرامرز قراگزلو

خانواده حبابی - حسابی
مصیبت وارده را تسلیت می‌گوئیم .
هدت و بانو

جناب آقای حبیب خالدی
بانهایت تاسف و تاثر مصیبت وارده را از صمیم قلب تسلیت عرض می‌نمائیم .
فتح‌اله زمردی - حمید رنجبران قاسم‌وحیدی

جناب آقای مهردادیان
بانهایت تاسف و تاثر مصیبت وارده را بشما و فامیل‌محترم تسلیت عرض می‌نمائیم .
بهرام حسن زاده - خسرو معینی - کریم نوروزی

جناب آقای دکتر فریدون افشارپور
مصیبت وارده را به جنابعالی و فامیل گرامی تسلیت عرض مینمائیم .
محمدجواد ناصریان ، اسماعیل محمدیان ، کاظم حائری

جناب آقای دکتر محمد رضوی‌پور
با کمال تاسف و تاثر مصیبت وارده را به جنابعالی و بازماندگان از صمیم قلب تسلیت میگوئیم .
عبدالحمید مروستی ، رستم بهروزی ، خداکرم محمودی

جناب آقای مهدی رضائی
مصیبت وارده را به جنابعالی و فامیل محترمتان تسلیت عرض مینمائیم .
اسفندیار هرمززاده ،رضا عبیدی ، نورالله کجوری

جناب آقای عبداله خاوری وکیل محترم دادگستری
مصیبت وارده را به آن جناب و همه خاندان تسلیت عرض مینماید .
شهسوار - علی اکبر خلعتبری و بانو

جناب آقای محمدرضا توسلی
با اندوه بسیار مصیبت وارده را از صمیم قلب تسلیت عرض نموده از ایزد یکتا صبر و شکیبائی آرزو داریم .
بیژن فخیمی ، کامران اسدالهی ، نصرالله صالحی

جناب آقای عباس سیرجانی
با نهایت تاسف و قلبی اندوهبار مصیبت وارده را تسلیت عرض نموده صبر و شکیبائی خواستاریم .
کیومرث خسروی ، ناصر معیلی ، حسین کاظم‌زاده

جناب آقای عباس توسلی
با نهایت تاسف و تاثر مصیبت وارده را به جنابعالی تسلیت عرض نموده از ایزد یکتا دوام و بقاء برای بازماندگان آرزو داریم .
علی احمدی ، جواد خسروی‌پور ، محمود باران‌ریز
آ-۱۰۲۳۸۵

یادبود

صلاح عزیز
جمعه‌شانزدهم آذرماه پارسال روز دردناکی بود و خاطره حزن‌انگیز آن برلوح افکارما نقش ابدی‌بسته بهمین‌مناسبت اولین سالگرد فقدان تو را سوگوار خواهیم‌بود وخاطره تورا ارج می‌نهیم .
رشید عزیزی و خانواده داغدار
آ-۱۵۰۰۱۹

سپاسگزاری

بدینوسیله از تیمسار معظم سپهبد صمدیانپور و تیمسارسرتیپ شیرانی و افسران و درجه‌داران شهربانی و خویشان و سایر محترمینی که در مراسم تشییع‌و مجالس ترحیم و برگزاری شب هفت مرحوم ستوان یکم **جمشید پرورش** شرکت فرموده و یا بوسیله جراید و تلگرام ابراز همدردی نسبت به بازماندگان آن مرحوم نموده‌اند سپاسگزاری نمودو چنانچه به‌علت‌تالمات‌روحی نتوانستیم حضورا شرفیاب شویم پوزش می طلبیم .
خانواده های پرورش : اسلامی و سایر وابستگان

از کلیه خویشاوندان عزیز ودوستان و همکاران‌ارجمند و سروران گرامی که بمناسبت درگذشت مادر عزیزمان ابراز همدردی فرموده ویا وسیله تلفن، تلگراف، جراید و نامه مارا مرهون مراحم خودقرارداده‌اند صمیمانه سپاسگزاری‌مینمائیم.
محمدرضا ابراهیمزاده و فامیل

مجالس وعظ و سوگواری

هیئت انصارالحجة (عجل‌ا ... تعالی فرجه)
جلسه صبح جمعه پانزدهم آذرماه خیابان دلگشا- خیابان نیکنام کوچه خسروی- مسجد آدینه چهلم مرحوم رمضانعلی معروف به دائی میباشد امید است مومنین و علاقمندان به شعائر اسلام شرکت فرمایند .

درسی از نهج‌البلاغه

زندگی امیر مومنان علی (ع) آن ابرمرد تاریخ بشر مجموعه‌ای از جاودانیهاست. خطبه‌های او نامه‌های او و حتی سخنان کوتاه و کلمات قصار او بعد از ۱٤ قرن همچنان می‌درخشد. همه هفته صبح جمعه در حسینیه اصفهانیها برنامه بحثی از نهج‌البلاغه توسط استاد علامه جناب آقای ناصر مکارم شیرازی برقرار است .
شروع ساعت ۸ صبح .
حسینیه اصفهانیها- خیابان ری کوی آبمنگل تلفن۳۵۱۹۱۰

درس عقاید اسلامی درحسینیه بنی‌فاطمه
دراین هفته موضوع بحث درباره شدت ظلم وفساد و بالاخره جهان بسوی عدالت پیش خواهد رفت واین خود از نشانه‌های قیام حضرت مهدی خواهد بود واستاد معظم حضرت آقای ناصر مکارم شیرازی در این زمینه بحث مینمایند. و به سئوالات مختلف پاسخ میگویند.
حسینیه بنی‌فاطمه سرچشمه اول امیرکبیر تلفن ۳٦۱٤٦٦
جلسه سیار صبح جمعه در خود حسینیه منعقد میباشد.

مسجد احمدیه نارمک
طرح مباحث اجتماعی و اعتقادی وپاسخ به‌هرگونه سئوال مذهبی درهرصبح جمعه ازساعت ۹الی ۱۰ توسط استاد عالیقدر حوزه علمیه قم آقای حسین نوری برقرار است . ازعموم طبقات آقایان و بانوان خصوصا نسل جوان دعوت میشود شرکت فرمایند.
«سی متری نارمک - چهارراه مینو»
الاحقر جلالی خمینی

مکتب الرضا (ع)
صبح جمعه (فردا) ۱۵و۹ر۵۳ ساعت ۸ونیم تا ۱۰ و نیم سخنرانی دانشمندمعظم‌آقای دکتراحمدبهشتی عنوان‌سخنرانی مسائل اعتقادی و اجتماعی نهج‌البلاغه (بزرگ میراث‌اسلام)
خیابان تاج نرسیده به سه‌راه تهران ویلا ۱٦متری پاک شماره ۳۲

مکتب‌النبی صلی‌الله علیه‌وآله
فردا صبح از ساعت ٦ونیم الی ۱۰ در خیابان امیریه خیابان اول مهدیه منزل آقای برادران عباسعلی‌زاده میباشد ودانشمند محترم جناب آقای حاج شیخ رضا سراج منفیض می‌فرمایند .

هیئت حسینی دلریش
فردا صبح از ساعت ٦ونیم الی ۱۰ در خیابان شهباز- انتهای غیاثی میدان نادر- انتهای خیابان آهن آپارتمان‌بانک رهنی بلوک ٤ منزل آقای حاج میر مصطفائی میباشد. پس‌از دعا و توسل به ائمه اطهار علیهم‌السلام دانشمند محترم جناب آقای امامی کاشانی در تفسیر ومعارف قرآن بحث می‌کنند .

هیئت انصار ابوالفضل علیه‌السلام
فردا صبح ازساعت ۷ الی ۱۰ در خیابان فرح شمالی خیابان پالیزی منزل آقای مفیدی تشکیل جلسه میدهد پس‌از دعای ندبه دانشمند محترم جناب آقای هاشمی از ساعت ۹ الی ۱۰ سخنرانی مینمایند. ضمنا ورود بانوان در جلسه آزاد است .

د رمسجد امام‌زمان علیه‌السلام
جلسات‌تدریس معارف وابسته به‌کادر آموزشی دارالتبلیغ اسلامی همه هفته روزهای جمعه ازساعت۸ونیم تا ۱۰ صبح تشکیل واصول معارف وفرهنگ اسلامی بابرداشتی‌صحیح و منطقی به دانشجویان و دانش آموزان عرضه می گردد جناب آقای فرزانه عضو شورای نویسندگان مجله نسل نو به‌سئوالات مذهبی پاسخ میگویند. برنامه قرآن از ۱۰ به‌بعد توسط جناب آقای صدفروز اجرا می‌گردد .
دفتر مسجد امام زمان علیه‌السلام - خیابان آیزنهاور

براساس مصوبات جلسه شورای آموزش وپرورش‌تهران

حقوق‌معلمین و کارکنان مدارس ملی‌تعیین شد

شورای آموزش و پرورش‌تهران در جلسه دیشب خود به پیشنهاد مدیر کل آموزش و پرورش پایتخت، حداقل دستمزد کارکنان تمام وقت مدارس غیر دولتی را تعیین کرد.

طبق تصمیم دیشب ، حداقل دستمزد پیشخدمت های‌تمام‌مدارس وپرستار های کودکستان های‌غیر دولتی ششصد تومان،آموزگاران ومربیان (کودک) دیپلمه ۷۰۰ تومان آموزگاران فوق دیپلم‌شاغل در دبستان ها ۸۰۰ تومان و آموزگاران لیسانسیه شاغل در دبستانها هزار تومان تعیین شده است .
حداقل دستمزد دیپلمه های‌دوره دیده شاغل تمام وقت درمدارس راهنمائی تحصیلی غیر دولتی۸۰۰ تومان ، فوق دیپلمه ها ۹۰۰ تومان و لیسانسیه ها هزار تومان وحداقل دستمزد لیسانسیه های شاغل (تمام وقت) تدریس در دبیرستانهای‌غیر دولتی‌هزارتومان وفوق لیسانس‌ها ۱۲۰۰ تومان تعیین شده است.
این حداقل دستمزد برای‌کسانی است که طبق آئین‌نامه مصوب نودو هفتمین و نودهشتمین جلسات شورایعالی آموزش و پرورش‌استخدام شده‌اند.احتساب این حداقل از مهرماه امسال‌است وهزاران نفر را شامل میشود .
سایر مزایای مستمر و غیرمستمر (مقطوع) کارکنان هر مدرسه غیر دولتی و نیز میزان حق‌الزحمه و حق‌التدریس کارکنان غیر تمام‌وقت پس‌از پیشنهاد هیئت امناء هر مدرسه در شورای آموزش و پرورش تهران بررسی و تصویب می‌شود

★ **کمتر از دیپلم**

این،شوراحداقل‌دستمزد معلمان تمام وقت فارغ‌التحصیل کلاس سوم متوسطه و ششم ابتدائی مدارس غیر دولتی راکه قبل از سال ۵۱ استخدام‌شده‌اند ٦۵۰ و ٦۰۰ تومان تعیین کرد .

★ **مابه‌التفاوت**

خبرنگار ما می‌نویسد دستمزد کارکنان غیردولتی‌در دوماه‌گذشته بطور علی‌الحساب از طرف هیئت های امناء پرداخت شده بودکه به‌این ترتیب مابه‌التفاوت دستمزد آنها در دوماه گذشته با حقوق آذرماه احتساب و پرداخت می‌شود .

★ **رئیس جدید**

در جلسه دیشب ، چون دوره دوساله هیئت رئیسه شورا در پانزدهم آذر (جمعه) به‌پایان می‌رسید، برای انتخاب رئیس ونایب رئیس شورا در دو سال آینده اخذ رای بعمل آمد و آقای دکتر علیمحمد کاردان رئیس دانشکده علوم تربیتی به‌ریاست و آقای مصطفی عاطفی به سمت‌نائب‌رئیس انتخاب شدند.

محل اعزام و خدمت وظیفه مشمولان دیپلمه تعیین شد

تاریخ و محل اعزام مشمولان دیپلمه امروز اعلام شد مشمولان دیپلمه‌ای که معدل کل دیپلم آنها از ۱۳ر۵٦ تا ۱۳ر۸۵ است‌درروز های شنبه ، یکشنبه و دوشنبه هفته آینده به خدمت اعزام خواهند شد .

سازمان وظیفه عمومی امروز اعلام کرد که یک گروه از این مشمولان باید روزشنبه به سالن اعزام مراجعه کنند تا به مراکز آموزش نظامی زاهدان ،کرمان و قزوین اعزام شود .
گروه دیگر که روزیکشنبه به سالن اعـزام مراجعه می‌کنند ، به مرکز آموزش نظامی عجبشیر اعزام خواهند شد .
گـروه سوم بـایـد روز دوشنبه به سالن اعزام مراجعه کنند تا بمراکز آموزش نظامی بیرجند و چهل دختر اعزام‌شوند.
سازمان وظیفه‌تاکیدکرد که‌محل هائی که‌قبلابرای مراجعه‌مشمولان دیپلمه جهت اعزام به خدمت‌اعلام شده بود تغییر کرده است واین مشمولان باید طبق تاریخی که در برگ اعزام شان نوشته شده‌است به سالن‌رضاپهلوی‌واقع درخیابان خراسان مقابل‌سینما الوندمراجعه کنند .
این مشمولان در روز های یاد شده مستقیما به مراکز آموزش نظامی اعزام خواهند شد لذاباید ساک حاوی وسائل شخصی‌خود را همراه‌داشته‌باشند. این‌مشمولان خدمت وظیفه را با درجه‌سرباز عادی طی خواهند کرد .

آگهی استخدام

یك گروه بزرك تولیدی بخدمت افراد زیر احتیاج دارد .
۱- مهندس برق دارای حداقل ۵ سال سابقه کار در کارخانجات صنعتی .
۲- تکنیسین برق دارای حداقل سه‌سال‌سابقه کاردر کارخانجات صنعتی‌ومسلط به نقشه‌خوانی
۳- حسابدار ارشد برای‌سرپرستی‌حسابداری مالی با حداقل ۵ سال سابقه کار موتر. واجدین شرایط عمومی استخدام باحقوق ومزایای مکفی استخدام میشوند لطفا مشخصات کامل خود را به‌راهنمای‌شماره ۱۳۱۱روزنامه اطلاعات ارسال دارید .

پیکار تاج - پرسپولیس عقب افتاد

ریزش برف سنگین وناگهانی، تب داغ فوتبال را در تهران ازمیان برد و مسابقات جام تخت‌جمشید رابه‌تعویق انداخت.
فدراسیون فوتبال امروزاعلام کرد : «ریزش برف سنگین دیشب و امروز ، ما را ناگزیر به برهم زدن مسابقات فوتبال امروز و فردا ساخته است . تاریخ جدید این مسابقات بعدا اعلام خواهد شد .»
مسابقاتی که به عهده تعویق افتاد ، مربوط به هفته آخر بازی‌های جام‌تخت‌جمشید بود. این مسابقات اگر چه درتعیین قهرمان جام تاثیری ندارد ، اما بخاطر پیکار همیشه حساس تاج و پرسپولیس ، از اهمیت بسیاری برخوردار است .
تاج و پرسپولیس در حالی قرار بود مقابل هم قرار گیرند که نتیجه مسابقه هرچه میشد، باز آبی‌پوشان تاج در مقام قهرمانی خود باقی میماندند ، درحالی که‌پیروزی پرسپولیس، مقام دوم‌رادر قلمروی‌سرخپوشها قرار میداد .

درمراسم‌هفته جمعیت تنظیم خانواده‌گفته شد

امکان ابتلا بسرطان در زنانی که زایمان متعدد دارند بیشتر است

هفته جمعیت و تنظیم خانواده در ایران امروز طی مراسمی در وزارت بهداری گشایش یافت.
در آغاز جلسه امروز دکتر سرداری معاون امور جمعیتی و تنظیم خانواده وزارت بهداری هدفهای تنظیم خانواده راتشریح کرد .
سپس دکتر جهانشاه صالح و دکتر جمشید بهنام درباره لزوم کنترل افزایش جمعیت صحبت کردند و دکتر جهانشاه صالح نیزضمن بحث در مورد رشد جمعیت گفت : زنانی که زایمان های متعدد دارند امکان ابتلاء به سرطانشان بیشتر از دیگر زنان است درباره هفته جمعیت و تنظیم خانواده گزارشی نیز در صفحه ۱۱ اطلاعات امروز چاپ شده است.

ازعلی اکبر رعنائی (عکس‌فوق) ۱٦ ساله اهل همدان دو ماه است خبری نیست. مادرش در ناراحتی سختی بسر میبرد از آقایانیکه از نامبرده اطلاع‌دارند خواهشمند است در تهران خیابان شوش شرقی انتهای خیابان شبیر ده متری ولیعهد کوی بنائی پلاک ۱۰ خبر دهند.

قابل‌توجه داوطلبان استخدام در وزارت تعاون وامور روستاها

بدینوسیله باطلاع افراد مشروحه‌زیر که در امتحانات کتبی وزارت تعاون و امور روستاها پذیرفته شده‌اند میرساند که در ساعت ۸ صبح روز چهارشنبه ۲۰ر۹ر۵۳ در محل ساختمان شماره۱ وزارت تعاون و امور روستاها واقع در خیابان پهلوی روبروی سینما آتلانتیك حضور بهمرسانند تا ترتیب شرکت آنان در جلسه مصاحبه داده شود بدیهی است در صورت عدم مراجعه عده‌ای از افراد مذکور در ذیل این آگهی از سایر ذخیره ها دعوت بعمل خواهد آمد .
مدیرکل کارگزینی

ردیف	نام و نام خانوادگی	ردیف	نام و نام خانوادگی	ردیف	نام و نام خانوادگی
۱	رحیم کریم	۳۸	علی‌مجیال	٧٦	شهناز بهمنی
۲	محمد شقایی	۳۹	عبدالحمید ترابیان	٧٧	اسدقریدچاحی اصل
۳	بهمن صاحب جهرمی	٤۰	مهدی مطهری	٧٨	صحت حسینی
٤	خسرو سالاری	٤۱	جمشید داوچی	٧٩	شیرعلی سلطان‌نوبه
۵	محمدتقی امیری	٤۲	تقی سیاحت‌گر	۸۰	محمدعلی عابدینی
٦	مجمد اسدی	٤۳	داود نیوم	۸۱	علیرضا محمدی
۷	قهرمان محمدزاده	٤٤	پری صفائی‌پور	۸۲	محسن بنفشه‌افشان
۸	یدالله فاضلی	٤۵	سیدقدیر سامانی	۸۳	احمد چنگیزی
۹	اسداله زمانی‌پور	٤٦	ناصر حقیرزوال	۸٤	فریبرز شهریارپور
۱۰	محمود افتخار	٤۷	محمدرضا نادری	۸۵	سید حسن موسویان
۱۱	جمال‌پور اسدالهی	٤۸	رمضان علی طوافی	۸٦	ناصر مجیان
۱۲	اکبرنبی‌نژاد	٤۹	سعید میلانی سبزوار	۸۷	محمدکاظم شاهین
۱۳	حسینعلی کامرانی‌پور	۵۰	طاهر طاهری	۸۸	محمدناصر نمرانهی
۱٤	ابوطالب سبحانی‌پور	۵۱	لطفاله خادمی	۸۹	ابراهیم باقرزاده
۱۵	قاسم اقبالیان	۵۲	علیرضا دینکو	۹۰	یوسف شیخ
۱٦	ایران‌اسماعیل‌زاده	۵۳	حمید یزدی	۹۱	میرخلیل قدیری
۱۷	علی شاعری	۵٤	سیدجمال قرشی	۹۲	ابراهیم انصاری
۱۸	جعفر ابراهیم موسوی	۵۵	فریبرز خندان	۹۳	حمد حسین رونقی
۱۹	محمد مهدی قیصری رمضانیان	۵٦	محمد رضا سالاری	۹٤	محسن اکیتش
۲۰	حسین هادی‌زاده	۵۷	محمدتقی صابری	۹۵	محمدحسین داودی
۲۱	فریدون مجیدیان	۵۸	اسمعیل امیدوار	۹٦	علی‌اصغرمسعودی
۲۲	ابراهیم مهدی‌زاده	۵۹	عبدالحسین نصرتی	۹۷	امیردوفرد
۲۳	محمد حسن فرشباف	٦۰	سیفاله باقراسکوئی	۹۸	علیرضا ایشاده
۲٤	محمد لقمانی	٦۱	محمد ستایش	۹۹	نوروز مقدم
۲۵	ابوالقاسم مومنی قالیباف	٦۲	همایون رضوانی	۱۰۰	محمد اشتری
۲٦	اردشیر بیدار	٦۳	محمد رضا صابری	۱۰۱	محسن جهانفر
۲۷	محمد ایثار	٦٤	احمد حیدری	۱۰۲	محمدرحیم کدخدائی
۲۸	رضا فرمانی‌روان	٦۵	احمد دقیق	۱۰۳	عبداله قدس اردبیلی
۲۹	پرویز گودرزی طالب	٦٦	نادر باباخانی	۱۰٤	مجید مختار زادگان
۳۰	محمد صادق فرهمند	٦۷	منوچهر باقرزاده	۱۰۵	سید حسین نائینی‌زاده
۳۱	محمدعلی سبزواری	٦۸	حسین قنبرزاده	۱۰٦	محمدتقی واعظی
۳۲	لطفعلی حریربور	٦۹	حسین گل محمدی	۱۰۷	محمود اطیار
۳۳	سید حسن روضانی	۷۰	محمد معتمد	۱۰۸	محمدرضاآذرخو
۳٤	اکبر خدایاری	۷۱	محمد طایفه ابراهیمی	۱۰۹	علی‌اکبر غفاری
۳۵	منوچهر مطهری‌فر	۷۲	محمدعلی شاکری	۱۱۰	علی اکبر الماسی
۳٦	حبیب‌اله باقی	۷۳	محمد ابراهیم صادق‌گویا	مالف ۱۸۱۸۳	
۳۷	محمد شاهی	۷٤	علی‌اشرف شرفیان	۱-۱۰۲۳۳۵	
		۷۵	ثریا زیوری		

سال چهل و نهم ـ شماره ۱۴۵۷۷

اطلاعات ۱۳۰۴

پنجشنبه ـ چهاردهم آذرماه ۱۳۵۳
بیستم ذیقعده ۱۳۹۴ ـ پنجم دسامبر ۱۹۷۴

استخراج دکتر ریاضی کرمانی

ساعات شرعی	اذان مغرب . . . . ساعت ۵ و ۷ دقیقه
	اذان صبح(فردا) . . . . ساعت ۵ و ۲۲ دقیقه
	طلوع آفتاب(فردا) . . . . ساعت ۶ و ۵۷ دقیقه
	ظهر شرعی(فردا) . . . . ساعت ۱۱ و ۵۶ دقیقه
	اذان مغرب(فردا) . . . . ساعت ۵ و ۷ دقیقه

تامین یك اعتبار دویست میلیون ریالی در لایحه بودجه برای پرداخت مطالبات ناشی از اشتباه محاسبه حقوق کارمندان دولت ـ که از فروردینماه سال آینده قابل پرداخت خواهد بود ـ به دیون دولت ازاین بابت پایان میدهد.

بعلاوه ، درین لایحه ۳۸۰ میلیون ریال دیگر نیز برای پرداخت اشتباه محاسبه حقوق پزشکان ، و بطور کلی آن دسته از کارمندان دولت که از سال ۱۳۲۲ با پایه پزشکی به‌خدمت‌دولت‌درآمده‌اند ، تخصیص یافته است .

با تامین ۲۰۰ میلیون ریال در بودجه

اشتباه محاسبه حقوق پزشکان پرداخت میشود

درسال۱۳۲۲اشل حقوق و یابه عبارت دیگر ضریب حقوق کارکنان دولت تغییر کرد ولی افزایش‌ناشی از این تغییراشل حقوق‌شامل کارمندان دارای پایه اداری و قضائی نشد .

مجموع مطالبات مربوط به اشتباه محاسبه حقوق ، در آغاز ، حدود ۱۲۵ میلیون تومان برآورد شده بود اما این رقم در عمل‌به دویست و چهل میلیون تومان‌رسید. دولت با اعتباراتی که دراین لایحه تامین کرده است ، کلیه مطالبات عقب افتاده کارمندان را پرداخت خواهد کرد.

دولت برای کاهش تراکم ترافیک تهران ، در سال‌آینده، اعتباراتی برای ایجاد پارکینگ تهیه کرده و طرح جامع‌ترافیک و ایجاد ترمینال برای وسائط نقلیه ، در خارج شهر ،درنظر گرفته است .

همزمان با طرح‌جامع ترافیک تهران و در حاشیه مراکز پر ازدحام تهران پارکینگ ایجاد خواهد شد . برای وسائط نقلیه سنگین نیز در خارج از شهر ترمینال ایجاد میشود تااز عبور و مرور این وسائط‌نقلیه سنگین در شهر تهران کمنجر به تراکم بیشتر ترافیک میشود جلوگیری شود .

از سوی دیگر اواخر امسال ، کار های اجرائی مربوط به ساختن فاضلاب شهر تهران شروع خواهد شد و این‌طرح از صورت حرف و نوشته به عمل درخواهد آمد .برای فاضلاب تهران ۴۰۰ میلیون ریال بودجه اعتبار پایدار شده است .

★ هدایت و کنترل مهاجرت به شهرستانها

دولت در سال آینده برای هدایت و کنترل مهاجرت به شهرها و جلوگیری از تمرکز شدید دریک یا چند شهربزرگ ازطریق ایجاد و توزیع متناسب شهری اقدام خواهد کرد.

یکی از این اقدامات شروع کار تهیه طرح‌جامع سرزمین ایران» که در آن استعداد های بالقوه و امکاناتی که در نقاط مختلف‌کشوروجود داردمشخص خواهد شد و با توجه به این استعداد های بالقوه و امکانات در نقاط مختلف مهاجرت‌مردم به آن نقاط کنترل یا تشویق میشود .

مثلا مهاجرت به شهر هائی که‌از لحاظ منابع آب‌ویا سایر منابع دچار محدودیت هستند جلوگیری و از مهاجرت به مناطقی که‌مستعد پذیرش‌جمعیت بیشتر هستند تشویق خواهد شد

همچنین در سال آینده در ۱۲ شهر کشور راههای گذراوکمر بندی ایجاد خواهد شد تا از تراکم ترافیک در آنها جلوگیری شود و علاوه بر آن طرح تفصیلی۹۲شهر نیز تهیه‌خواهد گردید .

★ صنایع‌غذائی

دولت معتقداست برای توسعه کشاورزی‌بایدصنایع غذائی‌توسعه یابد بهمین جهت‌در مناطق مختلف کشور سردخانه های مجهز،برای نگهداری محصولات کشاورزی و جلوگیری از تلف شدن آن احداث میگردد برای توسعه صنایع غذائی در سال آینده ۲ میلیارد و ۹۲ میلیون ریال‌اعتبار در بودجه‌درنظرگرفته شده است. دولت تصمیم دارد با کمک‌این اعتبار ظرفیت واحد های موجود در صنایع غذائی و مصرفی‌کشور را گسترش داده و واحد های جدید ایجاد کند ، بدین وسیله عرضه این قبیل محصولات را افزایش داده و سبب تسریع رشد بخش کشاورزی گردد.

از جمله‌برنامه‌هائیکه دولت در سال‌آینده‌انجام‌خواهد داداحداث، تکمیل و تجهیز سردخانه های شیراز ، همدان ، رضائیه ،خرم آباد ، چابهار و زاهدان است.

هم چنین تکمیل و شروع بهره برداری از سردخانه های بوشهر، لنگه، دیر و گناوه است.

مقدمات تاسیس‌بانکهای توسعه وعمران در مراکز استانها از اواخر امسال شروع میشود و بتدریج که اساسنامه این بانک ها به تصویب بانک مرکزی ایران برسد این بانکها در کلیه مراکز استانها تاسیس و شروع بکار خواهد کرد.

بقیه در صفحه چهارم

براساس موافقتنامه اقتصادی دو کشور که دیروز بامضاء رسید

دانمارک ۲۰ هزار واحد مسکونی در ایران میسازد

★ ایران ۱۵۰ میلیون دلار وام به دانمارک میدهد

ایران ۱۵۰ میلیون دلار وام به دانمارک میدهد و این‌کشور نیز دو بیمارستان و یک طرح خانه سازی مرکب از ۲۰ هزار واحد مسکونی آپارتمانی در ایران اجرا میکند .

ایران و دانمارک دیروزدر کپنهاك موافقتنامه‌ای راامضاء کردند که بموجب آن بین دو کشور همکاری های جدیدی صورت خواهد گرفت .

بموجب‌این‌موافقت‌نامه‌دانمارک ۱۰۰ مهندس ومعمار وکارشناس امور ساختمانی دراختیارایران میگذارد و این گروه برای کار های ساختمانی آپارتمان ها همکاری خواهند کرد .

در مذاکرات جدید ایران و دانمارک که منجر به انعقاداین موافقت‌نامه شد ، ایران‌آمادگی خود را برای همکاری با این کشور در زمینه کاوش‌های‌نفتی «گرینلند» اعلام داشت .

ناظران امور اقتصادی‌اظهار عقیده کردند که موافقت‌نامه دو کشور ، راه را برای توسعه روابط بازرگانی و اقتصادی ایران و دانمارک بازخواهدکرد.

یک سخنگوی‌دانمارک اعلام کرد که وام ایران در سه قسط ۵۰ میلیون دلاری دراختیار دانمارک گذاشته خواهد شد .

موافقت‌نامه اقتصادی و بازرگانی جدیدایران‌و دانمارک، در پایان گفتگو های سه روزه هوشنگ انصاری وزیر امور اقتصادی و دارائی و پل‌نایبو- اندرسن وزیر اقتصاد دانمارک بامضاء رسید .

بدانشجویان فرزند کارگر

درخارج بورس تحصیلی داده میشود

بدانشجویان فرزند کارگر که که در خارج تحصیل میکنند بورس تحصیلی داده میشود . هزینه چاپ پایان‌نامه تحصیلی‌و وسائل وکتبگران‌بهاء دانشجویان در اختیار آنان قرار میگیرد .

مراکز کاریابی وزارتکار در انتخاب رشته تحصیلی ، دانشجویان را راهنمائی میکند.

عصر دیروز وزیر کار ۸میلیون ریال چک های مربوط به هزینه تحصیلی سال ۵۲و۵۳ دویست‌و چهل و پنج دانشجوی فرزند کارگر را بین آنان توزیع کرد . در مراسم توزیع که اولیاء دانشجویان حضور داشتند امیر قاسم معینی وزیرکار اعلام کرد دراینده مراکز کاریابی وزارتکار در انتخاب رشته تحصیلی‌باتوجه به نیاز های نیروی انسانی دانشجویان را راهنمائی خواهد کرد . درهمین مراسم دکتر آریانا مدیرعامل صندوق تامین آموزش فرزندان کارگران ضمن تشریح وظائف صندوق اعلام داشت :

صندوق برای دانشجویانیکه‌مدارج تحصیلی را با امتیازات عالی طی میکنند و یا باحراز رتبه های یک ودووسه ، رشته‌های مربوط موفق بپایان تحصیلات خود میشوند امتیازات و جوائزی در نظر خواهد گرفت ـ هزینه‌چاپ وتهیه پایان نامه تحصیلی دانشجویان از طرف صندوق پرداخت خواهد شد . موجبات استفاده دانشجویان از کتب و ابزار و وسائل تحصیلی‌گرانقیمت بطور امانت یا بطریق دیگری فراهم خواهد گردید .

همچنین بدانشجویانیکه در دانشگاههای معتبر خارجی در رشته های مورد نیاز به تحصیل اشتغال دارند طبق ضوابطی‌کمک هزینه تحصیلی داده میشود ونیز بدانشجویان ممتاز دانشگاههای خارجی تحت شرایط مشخص‌با اخذ تعهد بازگشت فوری پس از فراغت تحصیل بورس کامل تحصیلی اعطا خواهد شد .

وزیر نفت مصر به تهران آمد

عزالدین هلال وزیر نفت عربستان سعودی در ملاقات با آقای دکتراقبال رئیس هیئت مدیره و مدیرعامل‌شرکت ملی نفت .

احمد عزالدین هلال‌وزیر نفت‌و معادن مصر که بعد از ظهر دیروز به تهران‌آمدبلافاصله با آقای‌دکتر اقبال ملاقات کرد . وی بدعوت شرکت ملی نفت ایران قریب سه روزدر تهران اقامت خواهدداشت

«هلال» در فرودگاه مهرآباد از سفرخود‌به‌ایران اظهارخوشوقتی کرد و در مورد قیمت نفت گفت تعیین قیمت نفت به عهده اوپك است این کار چه از طریق«قیمت واحد» یا نحوه‌دیگر نباید ازچهار چوب اختیارات‌اوپك خارج‌شود.

هلال اضافه کرد : شاهنشاه ایران از دانش نفت مثل‌سیاست های دیگر آگاهی دارند و بدون تردید نظرات شاهنشاه ایران‌برای همه کشورهای‌نفت‌خیز بخصوص اعراب اهمیت فراوان دارد .

اختلافات نفتی آمریکا و فرانسه حل‌میشود

پاریس- آسوشیتدپرس-والری ژیسکاردستن رئیس جمهوری‌فرانسه اظهار عقیده کرد که حل‌اختلافات امریکا و فرانسه بر سربحران‌نفت هنگام ملاقات وی با پرزیدنت‌فورد امکان پذیر خواهد بود .

ناظران سیاسی‌در پاریس‌اظهار عقیده کردند که رئیس جمهوری فرانسه به استناد تغییر سیاست آمریکا در مورد بهای نفت حدس میزند که اکنون میتواند باجرالد فورد رئیس‌جمهوری امریکادرباره بحران نفت به توافق برسد .

روسای جمهوری امریکا وفرانسه قرار است از چهاردهم تاشانزدهم دسامبر با یکدیگر ملاقات کنند. دولت فرانسه عقیده دارد که هرگونه همکاری امریکا و فرانسه نباید به درگیری با کشور های صادر کننده نفت منجر شود.

کتاب

بیماری قند

(دیابت)

اثردکتر حسن‌اسمعیل بیکی منتشر شد.

محل فروش

انتشارات امیرکبیر

صاحبان صنایع وبازرگانان کشور

الاخاء

تنها مجلهٔ عربی زبان ایران از گروه نشریات مؤسسهٔ اطلاعات با داشتن نمایندگی در ۱۲ کشور عربی، روزهای شنبه منتشر میشود

آدرس جدید دفتروکالت پرویز بهرام

وکیل پایه یك دادگستری و مشاور حقوقی خیابان پارك (وزرا) خیابان ششم پلاك ۱۰

اطلاعیه‌خانه‌سازی تك

تعدادی از آپارتمان‌های خانه تك از یك بلوك ۱۰ طبقه واقع در میدان ۲۵ شهریور اول خیابان تابنده

برای فروش آماده است

استخدام‌مربی

بنیاد ملکه پهلوی برای مدرسه عالی پرستاری وابسته به بنیاد به تعدادی مربی نیمه وقت یا تمام‌وقت باشرایط زیر نیاز دارد .

۱ـ فوق لیسانس یا لیسانس پرستاری

۲ـ داشتن لااقل ۵ سال تجربه آموزشی‌یا بالینی

داوطلبان میتوانند از تاریخ نشر آگهی بمدت ده روز برای دریافت اطلاعات بیشتر و تکمیل برك درخواست چاپی با در دست داشتن مدارك‌فوق به دفتر مدرسه عالی پرستاری‌بنیاد ملکه پهلوی واقع در خیابان پهلوی ـ جنب‌پارك شاهنشاهی مراجعه نمایند .

بنیاد ملکه پهلوی

اطلاعیه

نمایشگاه‌جدید منسوجات‌مقدم

فرح شمالی خیابان مهرشاه (آپادانا) افتتاح‌شد

ساعت کار ۸½ صبح الی ۸½ شب روزهای جمعه تاظهر

آگهی

بانك‌اعتبارات‌صنعتی

اعلامیه‌پذیره‌نویسی سهام‌شرکت‌سهامی‌عام

درشرف‌تأسیس‌سیمان گرگان‌ومازندران

برای ایجاد کارخانه‌ای بمنظور تولید سیمان شرکتی در شرف تاسیس است و مراتب ذیل جهت اطلاع‌علاقمندان‌اعلام میشود

۱ـ نام شرکت : سیمان گرگان و مازندران (شرکت سهامی عام)

۲ـ موضوع شرکت : تاسیس و ایجاد کارخانجات سیمان و بهره برداری از آن و خرید هر نوع وسائل و تاسیسات ومواد وماشین‌آلات مورد نیاز کارخانه و فروش انواع محصولات آن و ایجاد صنایع وابسته به مصالح ساختمانی مخصوصا مربوط به سیمان و هرنوع فعالیت مجازبازرگانی مربوط به موضوع شرکت و سرمایه گذاری ومشارکت‌با اشخاص حقیقی و حقوقی دیگر .

۳ـ مرکز اصلی شرکت : تهران است و نشانی آن‌ـ خیابان ثریا شماره ۱۰ می باشد و فعلا شعبه ندارد .

۴ـ مدت شرکت : نامحدود است .

۵ـموسسین : بانك اعتبارات صنعتی مقیم تهران خیابان آتشکده ، جمعیت شیر و خورشید سرخ ایران مقیم تهران خیابان ویلا چهار راه تخت‌جمشید ، شرکت سیمان (سهامی خاص)مقیم تهران خیابان بخارست خیابان الوند شماره۵ ، آقای محمود رضائی شغل بازرگان ،آقای عباس رضائی شغل بازرگان ،آقای محمد رضارضائی شغل‌بازرگان ،خانم‌شهرزاد رضائی ،آقای رضا و امیر رضا رضائی تماما مقیم تهران خیابان حافظ کوی لطیفی شماره ۲۶.

۶ـ سرمایه شرکت : یك میلیارد و دویست میلیون (۱ر۲۰۰ر۰۰۰ر۰۰۰) ریال نقدی است که به یکصد وبیست هزار سهم ده هزار(۱۰ر۰۰۰) ریالی با نام تقسیم‌شده‌است.

۷ـ موسسین مزایای خاصی برای خود قائل نشده‌اند .

۸ـ موسسین مبلغ نهصد و هفتاد و دومیلیون (۹۷۲ر۰۰۰ر۰۰۰) ریال که معادل ۸۱ درصد کل سرمایه است تعهد نموده و ۳۵درصد آن را که بالغ برسیصدوچهل میلیون و دویست هزار (۳۴۰ر۲۰۰ر۰۰۰) ریال می باشد نقدا پرداخت نموده‌اند.

۹ـ بابت هزینه های مقدماتی تاسیس از قبیل مطالعات اولیه ، اکتشاف معادن و غیره تاکنون مبلغ ۱۳ر۰۰۰ر۰۰۰ ریال پرداخت‌شده و پیش‌بینی میشود که احداث کارخانه باهزینه‌ای حدود سه میلیارد (۳ر۰۰۰ر۰۰۰ر۰۰۰) ریال در سال ۱۳۵۶ پایان یابد و بهره‌برداری ازآن آغاز گردد، بااین توضیح که هزینه های زائد بر سرمایه شرکت ازمحل تحصیل وامهای صنعتی تامین خواهد شد.

۱۰ـ اجازه تاسیس واحد صنعتی مزبور تحت شماره ۳۲۴۴۹۸ مورخ ۱۴ر۸ر۱۳۵۱ از وزارت اقتصاد بنام بانك اعتبارات صنعتی تحصیل شده و مع‌الواسطه طی موافقت شماره ۳۲۸۴۴۸ مورخ۲۹ر۸ر۱۳۵۳ وزارت صنایع ومعادن به سیمان گرگان و مازندران (شرکت سهامی عام)در شرف تاسیس منتقل گردیده است .

۱۱ـ اظهارنامه تاسیس و اساسنامه شرکت که بامضای موسسین رسیده است به پیوست این اعلامیه مطابق‌مقررات قانونی تسلیم اداره ثبت شرکت هاو مالکیت صنعتی‌تهران گردیده‌است. و همچنین نسخه‌ای از اساسنامه برای ملاحظه علاقمندان در بانك های اعتبارات صنعتی ، شهریار وملی موجوداست.

۱۲ـ روزنامه های اطلاعات وکیهان برای نشر آگهی‌های مربوط بشرکت تا تشکیل‌مجمع عمومی موسس‌تعیین‌گردیده است .

۱۳ـ مهلت پذیره نویسی سهام (باتوجه‌به‌بند ۱۶اعلامیه) از تاریخ نهم‌آذرماه ۱۳۵۳ تا آخر روز سی‌ام آذرماه ۱۳۵۳ می باشد .

۱۴ـ حداقل تعداد سهام برای پذیره‌نویسی یك‌سهم و حداکثر دویست سهم برای اشخاص حقیقی و یا حقوقی می‌باشد . موسسین‌شرکت حق پذیره نویسی سهام عرضه شده بعموم را نخواهند داشت .

۱۵ـ متقاضیان پذیره نویسی‌با توجه به مراتب مشروحه فوق می توانند در مهلت مقرر در تهران ببانك اعتبارات صنعتی میدان‌بهارستان ـ خیابان آتشکده یا شعبه مرکزی بانك شهریار خیابان سپهبد زاهدی و در شهرستان های گرگان ، گنبد کاوس ، ساری ،شاهی ، بابل ، بابلسر ،و آمل ببانك ملی‌مراجعه وبا پرداخت ۳۵در صد مبلغ اسمی هر سهم (که برای هر سهم سه هزار و پانصد ریال می باشد) بحساب شرکت سیمان گرگان و مازندران (سهامی عام)در شرف تاسیس به شماره ۳۹۹۸ در بانك اعتبارات صنعتی‌و شماره ۱۲۵۱۳ شعبه مرکزی بانك شهریار ویا شماره ۷۹۶۲۰بانك ملی ایران شعبه مرکز تهران وامضای ورقه تعهد خرید سهم‌تعداد سهامی را که با توجه بحداقل‌و حداکثر مذکور در بند ۱۴ این اعلامیه مایل بخرید باشند پذیره نویسی نموده و ابتیاع نمایند .

۱۶ـ چنانچه ظرف مهلت مقرر بیش از بیست‌و دو هزار و هشتصد سهم عرضه شده پذیره نویسی شود به‌ترتیب زیر عمل می گردد.

ـبلافاصله پس از آگاهی از تجاوز پذیره‌نویسی ازسهام عرضه شده به‌بانك های شهریار ، اعتبارات صنعتی وملی دستور قطع قبول پذیره نویسی داده خواهد شد.

ـپذیره نویسی کلیه پذیره نویسان تاروز قبل‌از روزی که سهام پذیره نویسی شده ازسهام‌عرضه شده تجاوزنموده معتبر وقابل قبول خواهد بود.

ـسهام باقیمانده در اول وقت روزی که‌سهام پذیره نویسی شده ازسهام عرضه شده تجاوزنموده است‌به‌نسبت سهامی که‌در آن روز پذیره نویسی شده بین پذیره نویسان همان روز تسهیم خواهد شد و مبالغ اضافی به‌پرداخت‌کنندگان مسترد می گردد.

۱۷ـ اجازه انتشار اعلامیه پذیره‌نویسی در تاریخ ۲۹ر۸ر۱۳۵۳ بشماره ۳۶ر۱۴۰ر۶ ازطرف اداره ثبت‌شرکت هاومالکیت صنعتی تهران صادر گردیده است .

بدیهی است پس‌از تشکیل شرکت تا صدور اوراق سهام گواهی‌نامه موقت صادر و در اختیار خریداران‌سهام گذارده خواهد شد.

موسسین شرکت سیمان‌گرگان‌ومازندران(سهامی‌عام) در شرف تاسیس