

14.4-811



14.4  
811



始





6. 2.4



14.4

811

縣長野縣  
事業年鑑

昭和三年

信濃經濟調查會發行



# 片倉製糸株式會社

諏訪郡川岸村  
川岸事務所

諏訪郡川岸村  
川岸製絲所

諏訪郡平野村  
平野製絲所

諏訪郡平野村  
尾澤製絲所

諏訪郡下諏訪町  
下諏訪製絲所

上伊那郡伊那富村  
武井製絲所

下伊那郡鼎村  
飯田製絲所

松本市日之出町  
松本製絲所

上高井郡須坂町  
田中製絲所

諏訪郡川岸村  
片倉米穀肥料株式會社

松本市蠶玉町  
一代交配種片倉普及團

松本市小柳町  
片倉生命保險株式會社松本支社

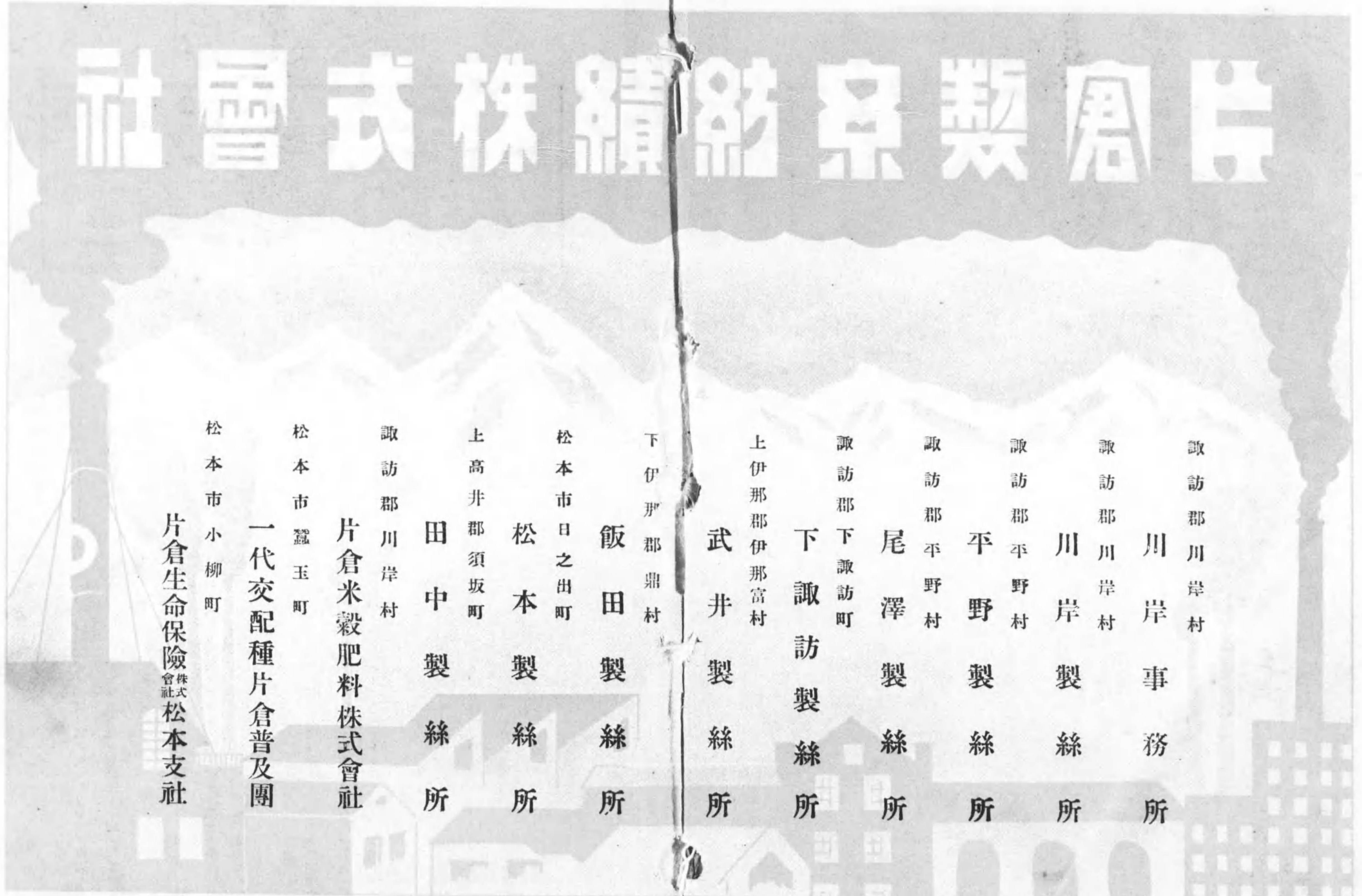



# 信濃經濟

信濃經濟調查會發行

○營利事業ニ非ズ……………今迄ノ雜誌ハ多ク出版業者ノ營利ノ爲メニ企テラレタガ本誌ハ本縣財界ノ中心人物ガ卒先シテ其實現ニ努力スルモノデアツテ學徒ト實際家トガ席ヲ同ジウスル奉仕的事業デアアル。

○執筆者ハ全信州ヲ網羅ス……………本誌ノ執筆者ハ世上例アルガ如ク漫然ト名ヲ列シタモノデハナイ、本誌ノ眞劍ナル態度ニ共盟シテ心カラ執筆ヲ諾サレル譯デアアル、從ツテ是迄容易ニ其說ヲ爲サザル信州經濟界ノ重鎮ヲ初メ所謂信州ニ經濟的地歩ヲ有スル面々ガ其學徒タルト實際家トナ問ハズ悉ク執筆スル。

○記述ハ不偏不黨……………本誌ノ記述ハ學說思想共ニ現實ノ述實ニ重キヲ置キ決シテ空疎ナ議論デハナイ。勿論本誌ハ特種ナ思想、或ハ運動ノ宣轉機關ニモ非ズ。凡ソ信州ノ經濟ニ關スル凡百ノ事實ヲ批判敷衍スルモノデ其說ノ右傾タルト左傾タルトナ問ハズ人々ノ正シキ判斷ヲ爲ス基礎ヲ與ヘルニ有ル。

○内容ハ悉ク實際問題ノ批判……………本誌ニハ實際家ガ各々ノ經驗ニ從ヒ執筆スル事ニナツテ居ル、製絲業者、銀行家、電氣業者、交通運輸業者、酒造家、社會運動家、官吏等、凡ソ信州ノ現實活動ノ樞機ニ參ズル人々ハ悉ク尊キ體驗ヲ基礎トシテ本誌ノ爲メニ其蘊蓄ヲ傾ケテ居ル。

## 長野縣事業年鑑

### 詳細目次

刊行ノ辭……………

第一編 蠶糸業

一、蠶繭總額……………一

二、養蠶戶數……………一

三、蠶種掃立枚數……………一

四、取繭量……………一

五、指定品種……………一

六、春蠶夏秋蠶……………二

七、縣下町村別一戸當り收繭量……………二・五

八、縣下町村別一戸當り價格……………二・五

生糸業之部

一、生糸生産額……………六

二、製糸工場……………六

三、機械糸種類……………六

四、生糸生産地……………六

五、眞綿……………六

六、生糸業者ノ損益勘定……………六

七、生糸製産制限ト二割封印……………六

八、最近十五年間製糸工場累年比較……………六

九、縣下各工場別器械製糸場一覽表(三十簽以上)……………七・二七

工場所在地―工場名―所有者又ハ代表者―企業組織ノ別―使用簽數―繰絲法―揚返所又ハ窓數―職工數(男工及女工別)―繭使用高―生糸産額(輸出及地遣別)―作業日數―絲格―創業年月日

一〇、生糸百斤當リ生産費調査……………二七

一一、營業生糸生産費調査……………二七

一二、組合製糸生産費調査……………二八

一三、營業生糸及組合生糸ノ比較……………二九

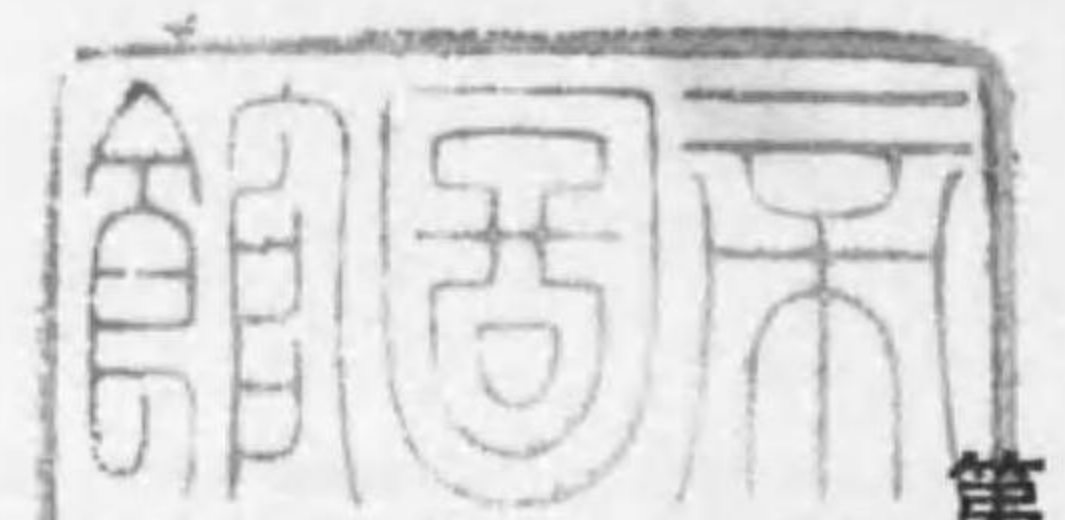



第二編 金融業

- 一、金融關係概括……………三三
- 事業會社資本金及積立金—銀行—質屋貸金—割引手形—内國爲替—産業組合—市街地信用組合—郵便貯金—貯蓄銀行預金—簡易生命保險……………三三
- 二、地方別金利狀況……………三三
- 銀行—質屋……………三三
- 三、銀行業……………三三
- 概況—預金減少—金利低落—合併—配當……………三三
- 四、本店銀行營業成績一覽表（昭和二年度下半年末）……………三三
- 前年度下半年比較—銀行名—資本金—拂込濟資本金—諸積立金—諸預り金—諸貸付金—繰越金—配當率……………三三
- 五、各行本支店別預金及貸付金……………三三
- 六十三銀行—長野農工銀行—長野貯蓄銀行—信州銀行—松本銀行—新村銀行—依田銀行—信濃銀行—常盤城銀行—興信銀行—十九銀行—佐久銀行—更埴銀行—中野銀行—延徳銀行—上伊那銀行—信産銀行—百十七銀行—上伊那銀行—富士見銀行—港屋銀行—中洲銀行—木曾銀行—北安銀行—大町銀行—大町商業銀行—安曇銀行—穂高銀行—北信銀行—安田銀行—六十九銀行長野支店—日本銀行松本支店……………三三
- 六、縣下銀行整理案……………三三

第三編 倉庫業

- 一、縣下倉庫業者一覽……………三三
- 所在地—倉庫名—經營者—代表者—收容能力……………三三
- 二、攝取引市場取引狀況調查……………三三
- 所在地—市場名—取引期間—取引口數—取引數量—取引價格—單價（最高、最低、平均）—一日最多之日及口數數量—春夏秋冬秋別……………三三
- 三、產業組合……………三三
- 事業不振—整理斷行—貯金增加—購買組合利用ノ増加—販賣及利用組合ノ發達……………三三
- 四、縣下各郡市別産業組合事業成績概況……………三三
- 五、組合別事業成績一覽表……………三三
- 組合別—出資金—積立金—借入金—貯金—利餘金……………三三

第四編 酒造業

- 一、概評……………三三
- 二、酒造業者別調查……………三三
- 清酒造石高—代表的清酒ノ銘柄—製造場所—醸造者氏名……………三三

第五編 電氣事業

- 一、概評……………三三
- 二、新設不許可鐵道……………三三
- 三、新設許可鐵道ノ内容……………三三
- 四、私設鐵道國有買收線……………三三
- 五、私設鐵道開業線各社別明細表……………三三
- 經營會社名—公稱資本金—建設費—哩數—電力供給會社—旅客乘車賃金率……………三三
- 六、未許可地點私設鐵道出願者一覽……………三三
- 路線（起點及終點）—建設費概算—延長哩數—軌間—動力種類—出願年月日—企業者別—出願者住所……………三三

第六編 鐵道業

- 一、省線……………三三
- 二、私設鐵道……………三三
- 三、未開業線……………三三
- 四、鐵道敷設競願……………三三
- 目次……………三三

第七編 自動車業

- 一、概表……………三三
- 二、乘合自動車營業路線及賃金調……………三三
- 三、貨物運輸自動車路線及營業者調……………三三

第八編 法人會社

- 一、資本金五萬圓以上會社……………三三
- 會社所在地—重役筆頭者—代表者—設立年月日—會社ノ目的—資本金内容……………三三



AUTHORITATIVE. & RELIABLE  
INDUSTRIAL YEAR BOOK

# 長野縣事業年鑑

昭和三年版

## 刊行の辭

我國には所謂年鑑物の出版が少くない。そしてそのどれもが却々有効に編纂され且つ有利に使用されて居る。乍然そは一般事象を網羅する年鑑が多く、よし特に經濟年鑑であつたにしても地方事業に關する事項のページは極めて少く、爲めに當業者や特に地方經濟の研究に志す實務家にとつて滿されない心持ちがして居たのである。即ち此の滿されぬ心の幾分かでも滿し得たいのが本年鑑發行の主旨であり。回を重ねて發行する理由も其處にあります。次は從來銀行、會社要録とか、經濟年鑑とか云へば十圓、二十圓安くても八圓、五圓を支拂はねば手に入らなかつた所のものを僅に二圓の廉價で提供するに在ります。

昭和三年七月

信濃經濟調査會編輯部

14.4-811

## 序

人が耕牧を事とし、若くは狩漁を専らとして、所謂自給自足の經濟生活を營んでゐた太古はいざ知らず、人類史上其所に聊かの進展があり、風土に依る天産資源の相違を各々利用し、又人類性來の技能に據つて、生活に特異性を見出した時、自ら起つた交換經濟の原則は、其後幾千萬年の變遷はあつても今に變りはなく行はれてゐる。即ち有無相通するの經濟大則こそ幾萬年來の經濟生活の基調をなすものであり、今後如何なる社會組織が出現しようとも減する可らざる本則であらう。

然り而して此有無相通するの大則が地方々々に現はれる現象即ち地方經濟事情に就き、ありのまゝの現實に即して、客觀的觀察を試みる爲めに此の長野縣事業年鑑が生れ出た。隨而本年鑑の録する所一片の意見でもなく。さりとして深遠なる學理でもない。科學的に現實を披見した、生きた事實そのものである。之を基調として本縣經濟の大則を律するも可、又之を基本として事業經營の指針とするも可、そのいづれにもせよ多少なりとも他山の石たり得るを得ば幸である。



# 蠶 糸 業

## 養 蠶 業

繭ハ本縣生産物中主要ナルモノニシテ（昭和元年本縣生産總額中ノハ%ヲ占ム）昭和二年ノ繭總額ハ四、九六萬餘圓ニシテ之ヲ前年ノ八、三三萬圓ニ比スレバ三、六五萬餘圓ノ激減ナリ。

春蠶ハ五月十一日縣下農、〇町歩ニ亘リ霜凍害アリシタメ掃立ノ減少ヲ見一室萬餘貫ヲ夏秋蠶ハ蠶兒ノ發育良好ナラサルモノアリテ掃立ノ増加ヲ見タルモ一七萬餘貫ノ各減收ヲ來シタルニ加ヘ糸價ノ順調ナラサルニ伴フ繭値ノ下落セルニ由因ス、即一戸當收入ヲ見ンカ三〇圓ニシテ前年ヨリ三四圓ノ減收ナリ。

養蠶戸數……一冊以上ヲ飼育スルモノ即實戸數ハ一、五、一、八五戸ニシテ前年ニ比シ一、八七戸ヲ増セリ、春蠶戸數ハ夏秋蠶戸數ヨリモ五、八五戸少ク春夏秋蠶ヲ通シテ飼養シタルモノ、一〇、〇、〇三戸ニシテ前年ヨリ一、四、八七戸ノ減少ナリ、更ニ農家戸數及現住戸數ニ對スル養蠶實戸數ノ割合ヲ見ルニ前者ハ七、〇、〇後者ハ九、〇%ニ當レリ（農家戸數ハ昭和元年末縣農會調査ニシテ現住戸數ハ大正十四年ノ國勢調査ノ世帯數トス）

掃立枚數……總數三、三六、九〇枚ニシテ前年ニ比スレバ春蠶二七、七三枚ヲ減シタルモ夏秋蠶三、三三枚ヲ増シタルニ依リ三、三三枚ノ増加ナリ總數ノ分節比例ハ春蠶三%夏秋蠶七%ニシテ亦白繭種七六%黃繭種三%トナリ更ニ品種別ノ内容ヲ見レバ

「春蠶掃立總枚數五、〇三枚ニシテ白繭種四%黃繭種六%ニ當リ之ガ内

容ハ、縣指定品種タル交雜種最多ニシテ五、〇、八六枚ニ總枚數ノ三%ヲ占メ純粹種三、八九枚ニ%其他四、三六枚ニ%ナリ、純粹種ハ蠶種製造ノ掃立ト見ルヘク日本種、最多ニシテ亞ハ支那種ニシテ歐洲種ハ日本種ノ二分ノ一ニ過ギズ。

指定品種中最モ多キハ（×正）國蠶九號（白）ニ三、〇〇六枚ニシテ指定品種中五、三%ヲ占メ之ニ亞テ（×蠶日一號）一、八、二五枚ニ三、三%等主ナルモノニシテ亞ハ（×正）國蠶支四號（白）一、六、〇八枚等ノ順ニシテ最モ少キハ（×國蠶支七號）一、三、四九枚トス。

夏秋蠶掃立總枚數一、八、〇、〇三枚ニシテ白繭種八%黃繭種二%ニ當ル而之カ内容ハ縣指定品種ノ交雜種一、七、七、五三枚ニシテ九七、〇%ヲ占メ純粹種一、八、三、七枚ニ%其他一、四、〇、〇七枚一%等ナリ。

指定品種中最モ多キハ（×新白）一、三、三、四九枚ニシテ指定品種中七、九%ヲ占ムルナリ亞ハ（×正）國蠶九號（白）一、九、八、三三枚ニ二、三%亞ハ（×國蠶支四號）一、七、七、三〇枚（×國蠶日百九號）一、八、八、三〇枚トス以上ナ大觀スルニ南信ハ黃繭種多ク北信ハ之ニ反スルヲ見ルモ近時ハ著シク増加ノ傾向ヲ見ルニ至レリ。

一戸當掃立枚數ハ一、五枚三分ニシテ、前年ニ比スレバ二分ノ減少ナリ更ニ之ナ地方別ニ見レバ下伊那ノ三枚五分ヲ最多トシテ亞ハ小縣ノ一、八枚八分



蠶糸業

下高井ノ〇枚等ナリ。
收繭高……春夏秋蠶ヲ通シハ、五、五、九六貫ニシテ内、春蠶七〇%夏秋蠶
六〇%ニ當リ之方總數ナ前年ニ比スレハ、〇、七、六三貫ノ増加ナリ。
春 蠶……掃立當時ヨリ天候順調ナラズシテ霜凍害アリタルモ蠶兒
ノ發育良好ニシテ即蠶種一枚當收繭量ハ五、七、六六貫ニシテ、前年ヨリ五、五、
ノ増加ナリ次ニ一戸當收繭量ハ平均三元貫ニシテ之亦八貫多ノ増加ナル

モ之ガ收入ハ一八、五圓ニシテ前年ニ比スレハ一、四圓ノ減收ナリ。
夏 秋 蠶……夏蠶、秋蠶共ニ良好ナラズ違蠶ヲナスモノアリ從ツテ
追掃ニ追掃ナ重ネ掃立枚數ハ増加シタルモ却テ一家平均收繭量ハ減收
セリ、即蠶種一枚當收繭量ハ三貫六、六六貫ノ減少ナルテ以テ收入ハ一、七、五圓
ニシテ前年ニ比シ一、四圓ノ減少ナリ。各町村別ニ一戸當り收繭量及價格
ヲ示セバ次ノ如クデアル。

町村別養蠶家一戸當り收繭量及價額

(昭和二年春夏秋蠶ノ合
計ニ就テ算出シタルナリ)

Table with columns for location (e.g., 南佐久郡, 北佐久郡, 小縣郡), quantity (繭量), and price (價額). Includes locations like 野山井, 野山井, 野山井, etc.

Table with columns for location (e.g., 諏訪郡, 上伊那郡, 下伊那郡), quantity (繭量), and price (價額). Includes locations like 野山井, 野山井, 野山井, etc.







生糸業

生糸...昭和二年中ノ生糸ノ生産額ハ二四八、七九貫ニシテ前年ニ比スレバ二〇、〇五貫ヲ増シ之ガ價額屑糸其他ヲ合シ總額三二、七九、七五圓ナ...

器械製糸場ヲ見ルニ小工場ハ經營上併合ノ有利ナルヲ認メ併合シタルモノアリ、亦經營困難ノタメ休業廢業ノ歇ムナキニ至リタルモノ有リ、前年ニ比スレバ三工場ヲ數數ニ、三五工場ヲ増シ生産ノ増加ヲ見タリ...

リ一般ニ買廻リタル結果平均買廻七圓六七錢ニ付キ加ヘテ繭質ノ勝レザルニ糸價不引立ニ依リ以外ノ損失ヲ來シタル向有リ、夏、秋、蠶ニ於テハ一般業者ノ警戒振リ十二分ナルニ加ヘテ九州中國地方蠶繭等格...

器械製絲工場累年比較

Table with columns: 年次 (Year), 工場數 (Number of factories), 釜數 (Number of kama), 生糸製造高 (Spun silk production), 就業對一釜生對一日釜 (Employment per kama per day), 對一釜對一日釜 (Per kama per day), 對一釜對一日釜 (Per kama per day).

器械製糸工場一覽 (三十釜以上)

一、設備及職工數ハ昭和二年十二月末日現在ニシテ、其他ハ前年六月ヨリ本年五月迄ノ實績、二、線系法中〇ハ浮線▲ハ半沈線●ハ本沈線ヲ示ス

Main table listing silk reeling factories. Columns include: 町村名 (Town/Village Name), 工場名 (Factory Name), 所有者又ハ代表者 (Owner or Representative), 企業使用線系釜數法 (Enterprise Spun Silk Kama Method), 揚返所又ハ密數 (Reeling Place or Density), 職工數 (Number of Workers), 繭使用高 (Silkworm Cocoon Usage), 輸地 (Shipping Area), 生糸產額 (Spun Silk Production), 作業日數 (Working Days), 糸格 (Thread Quality), 起業年月日 (Start Date).



製糸業

Table listing silk reeling companies with columns for company name, location, type, and financial details. Includes entries like 吉澤製糸株式會社, 依田信一, 御代田信一, etc.

製糸業

Table listing silk reeling companies with columns for company name, location, type, and financial details. Includes entries like 株式會社, 依田信一, 依田社, etc.







製糸業

丸川堀川製糸所	堀川純治	同	二六八	▲	三六	三	二九四	八、五〇〇	四、八八三	四七九	二九六	同	明三、六
丸山崎組製糸所	山崎勝藏	合名	四〇〇	〇	四〇	三	四〇	九、二六	五、〇〇〇	七三〇	三〇〇	八王子	大九、六
丸二島製糸合資會社	中島浩	合資	三〇〇	●	三〇	四	三五	八、〇〇〇	五、〇〇〇	三〇〇	三〇〇	同	同三、三
金一藤澤製糸場	藤澤武吉	個人	一五〇	▲	一五	一	八八	三、八七六	二、八五五	四六七	二八五	羽子板	明六、三
金力中島製糸場	中島金人	同	一五〇	▲	一五	一	五九	一、二、六三	一、三三四	一、三三四	二七〇	同	同四、四
山々中島製糸場	中島雅雄	同	一五〇	▲	一五	一	三八	六、〇〇〇	一、三三四	一、三三四	二七〇	同	同四、四
中島製糸所	中島二郎	合資	一五〇	▲	一五	一	九〇	二、〇〇〇	七〇二、二〇八	三三〇	三三〇	最優	大五、四
金正中島製糸所	中島庄治郎	個人	一五〇	▲	一五	一	五三	一、〇〇〇	一、三〇〇	一、三〇〇	三六	最優	同七、三
金榮宮澤製糸所	宮澤悅次郎	同	一五〇	〇	一五	一	三〇	六、二五	一、三〇〇	一、三〇〇	三〇〇	同	同四、八
金一宮澤製糸所	宮澤八百吉	同	一五〇	〇	一五	一	三〇	九、三三〇	一、三〇〇	一、三〇〇	三〇〇	同	同四、八
三宮澤製糸場	宮澤今朝信	同	一五〇	▲	一五	一	三三	五、二〇〇	一、三〇〇	一、三〇〇	三〇〇	同	同二、〇
宮澤製糸工場	宮澤今朝秋	同	一五〇	▲	一五	一	三三	八、〇〇〇	一、三〇〇	一、三〇〇	三〇〇	同	同二、〇
丸友金原製糸所	金原惠重郎	同	一五〇	▲	一五	一	四三	一、〇〇〇	一、五〇〇	一、五〇〇	一八〇	同	大三、四
山万林製糸所	林與一郎	同	一五〇	〇	一五	一	四三	五、五五六	一、〇〇〇	一、〇〇〇	一八〇	同	同四、六
丸林製糸所	林政吉	同	一五〇	〇	一五	一	四三	九、六〇〇	一、〇〇〇	一、〇〇〇	一八〇	同	同四、六
丸和片倉製糸所	片倉金治郎	同	一五〇	〇	一五	一	二	六、七一〇	一、〇〇〇	一、〇〇〇	一八〇	同	同四、六
片倉紡績十二製糸所	片倉兼太郎	株式	一五〇	▲	一五	一	二	八、二、〇七	一、〇〇〇	一、〇〇〇	一八〇	同	同四、六
山一宮澤製糸所	宮澤源彌	個人	一五〇	〇	一五	一	二	四、八五五	一、〇〇〇	一、〇〇〇	一八〇	同	同四、六
平野村岡谷製糸會工場	小口宗雄	合資	一〇八	▲	一〇八	一	二	三、六五〇、〇〇〇	三、六五〇、〇〇〇	三、六五〇、〇〇〇	三、六五〇、〇〇〇	最優	同三、五
金山共岡谷工場	橋爪忠三郎	同	一〇八	▲	一〇八	一	二	一、八七〇	五、二四	七七一	一九八	羽子板	大七、六
岡谷製糸角共工場	小口宗雄	同	一〇八	▲	一〇八	一	二	一、六六一	四、〇六	一、〇六	一九八	最優	同五、三
岡谷製糸不工場	小口宗雄	同	一〇八	▲	一〇八	一	二	一、六六一	一、一六三	二、九一	三〇五	同	明三、七
角吉高木製糸場	高木林次郎	個人	一〇八	▲	一〇八	一	二	三、六七三	三、八七八	四〇〇	二九七	最優	同三、三
角吉第二製糸場	同	同	一〇八	▲	一〇八	一	二	七、九、〇三〇	八、七〇	六五	二九七	同	大五、三
角吉第三製糸場	同	同	一〇八	▲	一〇八	一	二	七、九、〇三〇	八、七〇	六五	二九七	同	同三、三

製糸業

角吉第四製糸場	同	同	一五〇	▲	一五〇	一	八	一、〇〇〇	四、四六〇	四、七二五	三二七	同	同五、二
舍組山吉製糸工場	小口吉左衛門	同	一五〇	▲	一五〇	一	二	一、七六	四、八、〇〇	五、〇〇〇	一三三	最優	明六、三
山吉組第二工場	同	同	一五〇	▲	一五〇	一	二	三、五	七、三、五〇	七、五六〇	一九八	同	同四、三
笠原組製糸場	笠原義男	同	一五〇	〇	一五〇	一	二	二、一八	四、二、三〇	三、九九八	三〇三	最優	大二、三
羽組金キ製糸所	陸川薰	合資	一五〇	▲	一五〇	一	二	五、六五	八、五〇	一、〇〇〇	七〇	國用	同五、二
金キ組製糸場	同	同	一五〇	▲	一五〇	一	二	一、五五	二、六、二〇	六、四〇、〇〇〇	二九二	最優	同五、二
笠原組合工場	笠原房吉	個人	一五〇	▲	一五〇	一	二	四、七、八	一、四、四、三	四、〇九	一九〇	最優	明三、四
笠原組入二製糸場	同	同	一五〇	▲	一五〇	一	二	二、四	三、四、〇	八、三、四	七六	同	大四、六
山々小坂製糸場	小坂喜源治	同	一五〇	〇	一五〇	一	二	二、〇〇	四、八、〇〇	一、〇〇〇	四〇〇	國用	同三、六
矢島製糸合資會社	矢島喜六	合資	一五〇	〇	一五〇	一	二	一、八	一、三三	三、六、〇	二五〇	最優	明六、六
合名會社林組本店	林今朝太郎	合名	一五〇	▲	一五〇	一	二	六、三	一、三、三〇	九、〇〇〇	一八〇	最優	同三、六
林組第二工場	同	同	一五〇	▲	一五〇	一	二	三、三六	九、〇〇〇	八、〇〇〇	二〇五	同	大九、二
林組第三工場	同	同	一五〇	▲	一五〇	一	二	三、三六	九、〇〇〇	八、〇〇〇	二〇五	同	同三、三
片倉紡績尾澤製糸所	片倉兼太郎	株式	一五〇	▲	一五〇	一	二	四、〇八	一、六、三〇〇	一、七、五、四九	六三八	最優	明二、六
同角六尾澤製糸所	同	同	一五〇	▲	一五〇	一	二	四、〇八	一、六、三〇〇	一、七、五、四九	六三八	同	同三、三
同平野製糸所	同	同	一五〇	▲	一五〇	一	二	一、五	七、八	二、三、五、四九	二、三、六九	同	同三、三
山九高林製糸所	高林福太	合資	一五〇	▲	一五〇	一	二	一、五	七、八	二、三、五、四九	二、三、六九	最優	同三、三
小松組製糸所金万工場	小松勝左衛門	同	一五〇	▲	一五〇	一	二	七、七	一、九	二、九、五〇〇	二、四二	矢島	同四、三
小松組製糸所分工場	同	同	一五〇	▲	一五〇	一	二	七、七	一、九	二、九、五〇〇	二、四二	最優	同六、三
山々濱製糸所	濱牧雄	個人	一五〇	〇	一五〇	一	二	二、五七	八、七、一〇	九、三〇四	三三	同	同三、六
金山製糸株式會社	小口圭吉	株式	一五〇	▲	一五〇	一	二	二、一〇〇	二、七、五、六〇	二、八、八〇	一、四六〇	最優	明三、六
山丸組山テ製糸所	山岡惺雄	個人	一五〇	〇	一五〇	一	二	五	一、三、七、二八	一、〇〇〇	二〇〇	最優	同三、三
小口組三製糸所	小口善重	同	一五〇	▲	一五〇	一	二	三、四七	一、八、六、六一	一、一、七、三七	二七	同	同三、三
小口組三製糸所	同	同	一五〇	▲	一五〇	一	二	三、四七	一、八、六、六一	一、一、七、三七	二七	同	同三、三
小口組三製糸所	同	同	一五〇	▲	一五〇	一	二	三、四七	一、八、六、六一	一、一、七、三七	二七	同	同三、三
小口組三製糸所	同	同	一五〇	▲	一五〇	一	二	三、四七	一、八、六、六一	一、一、七、三七	二七	同	同三、三











製糸業

同	山三製糸場	小野義太郎	個人	金	〇	小野社	三	八五	一九、六〇〇	一、七五二	二七〇	二六四	最優	同九、四
同	小澤製糸場	小澤茂夫	同	〇	〇	同	九	一一〇	一六、七四二	一、四〇七	三三	二七〇	同	明〇、三
同	角三小野製糸場	小野關治	同	〇	〇	同	三	三三	五、五六	五三三	五	二八八	羽子板	同四、五
同	山〇小野製糸株式會社	小野三雄	株式	三	三六	〇	五〇	四二	六六、八三〇	九、一九九	四〇	三六〇	最優	大〇、六
同	中村製糸場	中村善次	個人	〇	〇	小野社	二	三七	六、六四四	六〇三	〇	三三	羽子板	同四、六
川島村	川島信用販賣利用組合	伊藤淺治郎	産組	五	〇	〇	一	五	一七、三三六	一、八三三	一	三三	最優	同六、三
伊那富村	長野共同製絲株式會社	吉江清	株式	四	〇	〇	一	四	一四、七五〇	一、五四九	一	三六〇	最優	同八、六
同	伊那富信用販賣利用組合	野澤代治	産組	一	九	〇	一	四	二九、一八八	三、一八八	一	三九七	最優	同五、二
同	片倉紡績武井製絲所	片倉兼太郎	株式	一	〇	〇	一	一	三〇、〇〇〇	三、〇〇〇	一	三九七	最優	明一、三
同	丸共辰野製糸第一工場	濱禎吉	個人	三	四	〇	一	五	九、七〇九	九、七〇八	一	三六三	最優	大七、六
同	同第二工場	林要吉	同	二	四	〇	一	八	六、八二〇	六、九〇九	一	三六	最優	同四、三
同	合名會社林組伊那支店	林今朝太郎	合名	四	三	〇	一	九	一五、〇三〇	一、四八九	一	三六	最優	同四、三
同	山中製糸合名會社	栗林秋太郎	同	一	七	〇	一	二	三、八二〇	三、八二〇	一	三六	最優	同四、三
中箕輪村	鮎澤製糸場	鮎澤卷雄	同	〇	六	〇	一	〇	九、〇〇〇	八、五	一	三〇	最優	同三、六
同	合名會社小林製糸場	小林貞吉	合名	五	〇	〇	一	三	八、四七八	五、七六	一	三〇	最優	同七、七
同	大和製絲合資會社	荻原作三郎	合資	二	〇	〇	一	四	三、〇〇〇	一、〇〇〇	一	三〇	最優	同三、二
同	片倉製絲川岸製絲所伊那分工場	片倉兼太郎	株式	二	七	〇	一	八	一、四四〇	四、七八七	一	三〇	最優	同三、二
西箕輪村	株式會社大正館	小林豊吉	同	〇	八	〇	一	三	二、四二二	二、六七六	一	三〇	最優	同三、二
南箕輪村	長田製絲株式會社	長田憲雄	同	一	三	〇	一	五	一、四三〇	四、九八六	一	三〇	最優	同三、二
西春近村	丸七製糸合資會社	平澤泰壽	合資	〇	六	〇	一	四	二、九〇〇	二、八九五	一	三〇	最優	同三、二
宮田村	宮田西春近信販賣利用組合	浦野啓十郎	産組	二	八	〇	一	七	三、四九七	三、八三五	一	三〇	最優	同三、二
同	信産製絲株式會社	平澤源藏	株式	三	八	〇	一	五	二、〇〇〇	一、〇八二	一	三〇	最優	同三、二
赤穂村	伊那生絲信用販賣組合聯合會龍水社	山田織太郎	産組	一	四	〇	一	九	一〇、〇〇〇	一、〇八二	一	三〇	最優	同三、二
同	赤穂生絲一力社	福澤勲	産組	一	三	〇	一	二	二、四〇六	二、六三八	一	三〇	最優	同三、二
同	共信社	芹部文藏	同	一	五	〇	一	六	五、〇〇〇	五、〇〇〇	一	三〇	最優	同三、二

同	合資會社共榮社	小平一雄	合資	二	六	〇	一	四	七、三〇〇	七、三〇〇	〇	二七四	最優	同二、二
飯島村	飯島信販利組合大成社	宮下武男	産組	〇	〇	〇	一	七	一、八一三	一、九八一	一	三三	最優	同六、七
同	本郷信用販賣購買組合	織田一郎	同	〇	〇	〇	一	五	七、九	一、八四三〇	一	三三	最優	同四、四
同	田切信用販賣組合	森谷匡一	同	〇	〇	〇	一	七	八〇	二、〇六六	一	三三	同	同四、八
七久保村	七久保組合美篤館	竹内定一	同	〇	〇	〇	一	六	二、五七	二、三七八	一	三三	同	同四、八
上片桐村	上片桐信販購買組合	松尾作次郎	同	〇	〇	〇	一	七	九四	三、〇六一	一	三三	同	同四、八
片桐村	片桐村信用販賣組合	下平基次	同	〇	〇	〇	一	八	二、〇	二、三三九	一	三三	最優	明四、六
同	株式會社田島製絲所	林要吉	株式	七	六	〇	一	五	一、八四八〇	二、〇八九	一	三三	同	大元、八
同	株式會社協同社	宮崎菊次郎	同	〇	〇	〇	一	一	九、五〇〇	二、〇八〇	一	三三	同	明四、六
同	製絲組合南信館	仁科一郎	同	〇	〇	〇	一	七	二、四六	三、六六五	一	三三	同	大六、七
同	全製糸組合葛館	米山清之丞	同	〇	〇	〇	一	九	一、九〇〇	二、二〇七	一	三三	最優	明四、四
同	南向信用販賣購買組合	小松孫重	産組	三	四	〇	一	四	六、〇八一	六、七三	一	三三	最優	大二、六
中澤村	中澤信用販賣利用組合	宮脇喜久十	同	〇	〇	〇	一	六	二、四四四	二、九四四	一	三三	最優	同〇、七
伊那村	伊那村信用販賣組合	下平多一	同	〇	〇	〇	一	六	九三	二、六六二	一	三三	同	同〇、七
東春近村	上伊那信販購買組合	酒井秀治郎	産組	六	九	〇	一	四	三、一八三	三、三八三	一	三三	最優	明三、五
富縣村	富縣信販購買組合日月館	埋橋象惠	同	〇	〇	〇	一	六	二、八	一、七六〇	一	三三	最優	同六、七
河南村	三峯生絲販賣組合	小松一太郎	同	〇	〇	〇	一	四	八五	二、一〇〇	一	三三	同	同六、七
長藤村	丸東製糸株式會社	北原太藏	株式	七	〇	〇	一	八	二、〇	三、一〇五	一	三三	同	同六、七
同	昭和製糸合資會社	北原徳司	合資	六	六	〇	一	八	一、八六〇	一、七〇〇	一	三三	最優	同六、六
美篤村	美篤信用販賣利用組合	矢島漢三郎	産組	三	〇	〇	一	四	九八	三、九四〇	一	三三	最優	同六、六
手良村	手良信用販賣購買組合	登内善五郎	同	〇	〇	〇	一	八	二、七	三、三六五	一	三三	最優	同六、三
下伊那郡	合資會社杉江製絲場	杉江春次郎	合資	五	〇	〇	一	四	二、〇	一、三九	一	三三	最優	同六、三
飯田町	吉川製糸場	吉川小三郎	個人	三	〇	〇	一	二	二、〇〇〇	一、三九	一	三三	最優	同六、三
大島村	元大島生糸販賣組合	羽生峯雄	産組	三	〇	〇	一	五	一、七九八	一、六七〇	一	三三	最優	同六、三
同	大島生絲販賣組合大龍館	櫻井直次郎	同	五	〇	〇	一	三	二、八三三	一、五二〇	一	三三	最優	同六、三



製糸業

山吹村	山吹村生糸販賣組大正	宮下喜代太郎	産組	一七二	▲	一	一八	二〇四	五九、八六四	四、三六	元	二五	最優三〇	大、三
市田村	下市田信販購利用組合	橋部正農夫	同	九四	▲	一〇四	一	二二	二四、五一	二、九九	五	二五	同	同、四
同	吉田信用販購組合信陽	三澤 鶴三	同	二八	▲	八〇	一五	一三八	三〇、四七	三、九三	四	三九	同	同、四
同	牛牧信販購組合龍星	原 辰彌	同	九四	▲	七〇	一	一九	一九、七五〇	二、一八	三	一九	同	同、六
座光寺村	座光信販購利用組合	北原源三郎	同	二八	▲	一〇三	一	一九	一九、〇七	三、一五八	四	二五	同	同、三
同	伊那製絲株式本社工場	北原源三郎	同	一七三	●	一〇三	一	一九	一九、〇七	四、〇六	六	二六	同	同、三
同	掛野工場	北原源三郎	同	一七三	●	一〇三	一	一九	一九、〇七	四、〇六	六	二六	同	同、三
上郷村	上郷生糸販賣組合	北原阿智之助	産組	一〇八	●	一〇八	九	一三	三六、四〇〇	三、八二	一	二九	同	同、五
上飯田村	合名會社田口製糸所	田口政次郎	合名	三三六	○	一四四	九	二二	五〇、四七〇	六、八三	一	三三	同	同、五
同	上飯田村信用販購組合	久保田榮治郎	産組	三三六	○	一四四	九	二二	五〇、四七〇	六、八三	一	三三	同	同、五
同	期村信用販購利用組合	牧野 貫二	産組	二三四	▲	一〇八	九	一七	三二、〇〇〇	五、八〇	三	三三	同	同、六
同	片倉製糸飯田製糸所	片倉兼太郎	株式	四〇一	▲	九六	五	一五	三三、八九七	三、七六	一	三三	同	同、六
同	鼎郷館製糸所	平田虎治郎	合資	四〇六	●	三〇八	二	一六	四六、九八	一〇、〇七	一	三三	同	同、一
同	伊那共榮組浦野製糸所	浦野 久吉	同	三〇	○	三〇	三	一六	七〇、五五	七、三六	九	三五	同	同、六
同	伊那共榮組藤井製糸所	藤井金一郎	同	三〇	○	三〇	三	一六	七〇、五五	七、三六	九	三五	同	同、六
松尾村	松尾信用販購利用組合	江塚 善三	産組	二四八	▲	二二〇	一	三	五三、八七	六、〇八	一	三三	同	同、六
龍丘村	龍 西 館	岡村勝太郎	同	一七六	▲	一五二	二	一	四六、七四〇	五、一七	一	三三	同	同、五
川路村	川路信用販賣組合	關島 健吾	同	一〇〇	▲	一〇〇	三	一	三〇、一四三	三、二六	一	三三	同	同、五
三穗村	三穗村信販利用組合	林 酒造	同	一〇〇	▲	七五	二	一	二五、五九〇	二、九九	一	三三	同	同、五
伊賀良村	伊賀良信販購組製絲場	清水 謙一	同	一〇三	●	八八	六	一	三〇、一七	三、二六	一	三三	同	同、五
同	育良信用販賣組合	鈴木 誠治	産組	七〇	▲	七〇	一	一	一六、九三	一、七六	一	三五	同	同、五
山本村	山本村信用販購利用組合	久保田重太郎	同	九六	▲	七〇	一	一	二四、三三	二、六七	一	三五	同	同、五
會地村	扶桑信用販賣組合	平野桑四郎	同	一四	●	一〇四	五	一〇	二九、五五	三、二〇	一	三七	同	同、七
同	田中製糸場	田中佐一郎	個人	五〇	○	三	三	一〇	一六、五〇〇	一、七〇	一	三七	同	同、七
智里村	智里信用販賣組合	熊谷愛治郎	産組	八六	▲	三	一	一〇	一七、八五	一、九四	一	三七	同	同、七

製糸業

下條村	陽光生糸販賣組合	吉村 政直	同	一五〇	▲	三〇	七	二七	四八、五五〇	五、七六	三	三七	最優二〇	同、七
同	下條製絲販賣組合	村澤 悅雄	同	二三八	▲	八八	一三	一九	五〇、〇三	三、九八	三	三七	同	同、一
富草村	大富生糸販賣組合	佐々木伸太郎	同	九六	▲	三三	六	二八	二六、七九	二、八九	三	三〇	同	同、八
且開村	信三信用販賣組合	關浦全太郎	同	七三	▲	五〇	四	六	二二、三三六	一、八七	六	三〇	同	同、八
平岡村	平岡信用販賣組合	吉澤 登志	同	二四	▲	八四	五	一〇	三三、八八	三、五〇	六	三〇	同	同、八
千代村	千代信用販賣組合	大平 久男	同	一七二	▲	一	二	三	四一、九四	四、四八	七	三〇	同	同、八
龍江村	市瀬製糸場	市瀬 善作	個人	一五	▲	三三	〇	二	二五、〇〇	二、六九	三	三〇	同	同、七
同	龍江生糸販賣利用組合	清水 巖	産組	一六	▲	一八	一	四	四一、一八七	四、六〇	九	三〇	同	同、七
同	合資會社們半製絲場	松尾桐次郎	合資	一六	▲	九	九	一	四〇、九三〇	四、三三	四	三〇	同	同、七
同	信龍製糸場	山下 英一	個人	一六	▲	六	七	一	二五、〇〇〇	二、六七	三	三〇	同	同、七
下久堅村	下久堅信用販購組合	木下又十郎	産組	一三〇	○	九〇	一	一	三三、九三	三、七八	元	三〇	同	同、七
上久堅村	上久堅信用販購組合	久保田 巧	同	一〇〇	▲	七	七	一	一〇、〇〇五	二、六四	三	三〇	同	同、九
喬木村	喬木信販購組合龍東	原 森穗	同	一〇三	▲	九	三	一	四〇、三九	四、三〇	六	三〇	同	同、六
同	喬木信販購組合	吉澤 武夫	個人	一四	▲	一六	七	一	四一、五〇	四、三〇	一	三〇	同	同、六
同	喬木信販購利用組合	木下 照一	産組	一〇〇	▲	七	五	一	二八、八四	二、八四	四	三〇	同	同、六
神稻村	神稻信用組合田村工場	平澤万太郎	同	二〇三	▲	一〇〇	一	二	五五、〇〇〇	五、九三	七	三〇	同	同、六
同	伴野工場	同	同	一〇四	▲	八〇	一	二	三三、〇九	三、四〇	一	三〇	同	同、六
河野村	河野信用販購利用組合	武田 金造	同	一〇〇	▲	八〇	一	二	三三、〇九	三、四〇	一	三〇	同	同、六
生田村	生田信用販購利用組合	宮澤兼三郎	同	七〇	▲	四	六	八	一七、〇九	一、七三	元	三〇	同	同、六
大鹿村	大鹿信用販賣組合	前島 隆俊	同	五〇	▲	四〇	四	六	一七、〇九	一、七三	元	三〇	同	同、六
西筑摩郡	福島製絲株式會社	安井 新七	株式	三三	▲	一四	一	二	五四、三〇〇	五、七三	二	三〇	同	同、六
同	福島製絲株式會社	安井 新七	株式	三三	▲	一四	一	二	五四、三〇〇	五、七三	二	三〇	同	同、六
上松町	下宮木製糸場	宮木 長切	個人	一〇	▲	九	二	一	二、七〇〇	二、五〇	一	三〇	同	同、七
同	上宮木製糸場	宮木 長切	個人	一〇	▲	九	二	一	二、七〇〇	二、五〇	一	三〇	同	同、七
同	方水軒製絲場	原 十次郎	同	二二	▲	三	七	一	二七、〇〇〇	二、三〇	一	三〇	同	同、七



製糸業

Table listing silk manufacturers with columns for name, address, type, and quality. Includes entries like 大桑村 伊勢製糸場, 東筑摩郡 金保組丸一平井製糸所, etc.

Table listing silk manufacturers with columns for name, address, type, and quality. Includes entries like 鳥川村 入喜藤榮製糸場, 高家村 株式會社安筑製糸場, etc.



製絲業

Table of silk manufacturing companies with columns for location, company name, type, and other details. Includes entries like 篠ノ井町 更級社, 川中島村 丸吉製絲場, etc.

製糸業

Table of silk manufacturing companies with columns for location, company name, type, and other details. Includes entries like 山手 遠藤製絲所, 須坂製絲株式會社, etc.



製糸業

Table of silk production data for various locations including 長澤町, 筑摩町, 新町, 上横田町, etc. Columns include location, factory name, type, and production volume.

Table of silk production data for various locations including 長澤町, 逢初町, 上田市, etc. Columns include location, factory name, type, and production volume.

生糸百斤生産費組織別調査

自昭和二年六月 至昭和三年五月

一 營業製糸

Table showing production costs for silk (生糸百斤生産費) categorized by region (佐久地方, 上田地方, etc.) and cost type (工女募集費, 繭仕入費, etc.).



製糸業

項目	前年	本年	前年	本年	前年	本年	前年	本年	前年	本年	前年	本年
機械修繕費	七、一六	一〇、一五	一、二二	一、〇三	九、〇九	二、五八	一〇、三三	二、一六	三、一〇	三、一〇	三、一〇	三、一〇
荷造及賣込費	二〇、七八	二八、七七	二、二六	二、三九	二四、三六	二、一五	二四、〇三	二、一五	二、一五	二、一五	二、一五	二、一五
借入金利息	七、三三	七、三三	六、一七	五、七五	五、八八	五、二五	六、三三	六、三三	六、三三	六、三三	六、三三	六、三三
雑費	一〇、一一	九、九五	一、五、六七	一、八、八八	一、八、八八	一、八、八八	一、八、八八	一、八、八八	一、八、八八	一、八、八八	一、八、八八	一、八、八八
合計	三六、三三	四三、〇九	四三、三三	四九、四一	四九、四一	四九、四一	四九、四一	四九、四一	四九、四一	四九、四一	四九、四一	四九、四一
生絲百斤原料價格	一、二九、三三	一、三九、五〇	一、二九、三三	一、二九、三三	一、二九、三三	一、二九、三三	一、二九、三三	一、二九、三三	一、二九、三三	一、二九、三三	一、二九、三三	一、二九、三三
生絲百斤當り雜收入	五、〇、二二	四、一、一六	六、〇、二二	五、一、一五	五、一、一五	五、一、一五	五、一、一五	五、一、一五	五、一、一五	五、一、一五	五、一、一五	五、一、一五
一釜當り一ヶ年總繰絲量	二九、三三	三〇、〇三	三〇、〇三	三〇、〇三	三〇、〇三	三〇、〇三	三〇、〇三	三〇、〇三	三〇、〇三	三〇、〇三	三〇、〇三	三〇、〇三
一釜當り一ヶ年平均一日繰絲量	一、三、三三	一、二、四六	一、三、三三	一、三、三三	一、三、三三	一、三、三三	一、三、三三	一、三、三三	一、三、三三	一、三、三三	一、三、三三	一、三、三三

二組 合製糸

項目	北信地方	諏訪地方	上伊那地方	下伊那地方	松本地方	各地方	前年度各地方總平均
役員報酬	一、一、七九	六、六三	六、三三	三、三三	三、三三	三、三三	三、三三
職員給料	一、五、八四	二、〇、九六	一、四、六三	一、三、三三	一、三、三三	一、三、三三	一、三、三三
繭乾並貯繭費	二、一、七二	六、一一	一、一、九七	一、一、九七	一、一、九七	一、一、九七	一、一、九七
繰返及束裝賃	一〇、五、四四	九、八、九三	一、七、一八	一、二、九八	一、二、九八	一、二、九八	一、二、九八
諸旅及雇費	三、九、四四	二、七、〇	九、一六	九、一六	九、一六	九、一六	九、一六
贈炭費	二、〇、〇	一、一、六一	一、七、三	一、七、三	一、七、三	一、七、三	一、七、三
薪炭費	三、六、五	二、八、六三	三、八、七四	四、〇、七二	四、〇、七二	四、〇、七二	四、〇、七二
借入金利息	一〇、〇、八三	二、九、六三	二、六、〇四	二、八、七	二、八、七	二、八、七	二、八、七
消耗品費	八、七、一	二、九、六三	二、六、〇四	二、八、七	二、八、七	二、八、七	二、八、七

項目	前年	本年	前年	本年	前年	本年	前年	本年	前年	本年	前年	本年
通信費	六、五〇	二、九九	一、七、七	三、三三	六、七三	三、五七	三、九〇	三、九〇	三、九〇	三、九〇	三、九〇	三、九〇
修繕費	七、三九	八、三三	一、一〇、〇	一、三、六	一、一、三	一、一、三	一、一、三	一、一、三	一、一、三	一、一、三	一、一、三	一、一、三
諸稅及諸掛	一、五、四	二、二、四	一、九、八	二、二、四	三、〇、二	二、二、四	二、二、四	二、二、四	二、二、四	二、二、四	二、二、四	二、二、四
保稅及諸掛	三、五、六	三、三、三	四、〇、〇	四、一、一	二、六、七	四、一、一	四、一、一	四、一、一	四、一、一	四、一、一	四、一、一	四、一、一
生糸荷造及賣込費	一、四、九四	一、三、九〇	三、七、四四	二、八、〇〇	一、九、六四	二、六、八五	二、七、六三	二、七、六三	二、七、六三	二、七、六三	二、七、六三	二、七、六三
固定費	三、一一	七、七二	一、八、九	一、一、〇	一〇、二七	二、三、三	二、三、三	二、三、三	二、三、三	二、三、三	二、三、三	二、三、三
工女募集費	一、三、三	一、八、七	三、二、五	一、一、四	三、三、三	一、九、八一	二、三、三	二、三、三	二、三、三	二、三、三	二、三、三	二、三、三
雜費	八、三三	八、五二	一、二、五	三、三、三	四、二、二	一、九、八一	二、三、三	二、三、三	二、三、三	二、三、三	二、三、三	二、三、三
合計	三九、七、五	二八、一、七	三三、三、三	三三、三、三	三三、三、三	三三、三、三	三三、三、三	三三、三、三	三三、三、三	三三、三、三	三三、三、三	三三、三、三
前年	四〇、八、七	三三、八、二	四二、二、八	四一、九、四	四一、九、四	四一、九、四	四一、九、四	四一、九、四	四一、九、四	四一、九、四	四一、九、四	四一、九、四
一釜當り一ヶ年平均一日繰絲量	一、三、〇	一、五、〇	一、三、三	一、三、三	一、三、三	一、三、三	一、三、三	一、三、三	一、三、三	一、三、三	一、三、三	一、三、三

備考  
以上ノ結果ヲ見ルニ生糸百斤ヲ製造スルニ要スル費用産業組合製糸ニ在リテハ三百六十七圓九十八錢營業製糸ハ四百十九圓六十九錢ニシテ此ノ差五十一圓七十八錢トナルモ元來組合製糸ハ營業製糸ニ比シ種々ナル特點ナ有シ殊ニ職工募集費原料購入費諸稅及諸掛借入金利息等ノ各項ハ組合製糸ナルガ故ニ當然費用ヲ要セザルカ若クハ輕減セラルベキモノニシテ今此ノ四項ニツキ兩者ノ差ヲ求ムレバ

項目	營業製糸	組合製糸	差
工女募集費	九、七二	一、九四	七、七八
繭仕入乾繭貯藏費	五、〇八	一、二〇、〇四	三、八、〇四
諸稅及諸掛	九、九一	二、二四	七、六七
借入金利息	六、六、三五	三、六、三一	三、八、〇四
計	一三七、〇六	五三、五三	八三、五三

トナルガ故ニ  
右四項以外ノ各項ニ就キテハ却ツテ營業製糸ノ方ガ三十一圓八十二錢、即チ8353-5171=3182トナル譯ナリ

特許YD式 煮繭機  
特許YD式 繰糸鍋  
特許YD式 自動索緒機  
特許YD式 繭浸透器  
特許YD式 生皮管理機  
工女用 回轉椅子  
セリ用 プレール  
検査系 巻取機  
並ニ生糸検査機械  
製絲用器具機械

長野縣 丸子町  
**丸子工業株式會社**  
電話 一四四番  
振替 長野四一九三番  
電略 (マ) 又ハ (コ)



優 良 工 場 案 內

<p>岡 谷 山十製絲株式會社</p>	<p>岡 谷 小口組製糸場</p>	<p>丸 子 町 信濃絹紡株式會社</p>	<p>株 式 會 社 中 込 町 佐 久 社</p>	<p>株 式 會 社 小 諸 町 純 水 館</p>
<p>上 田 市 笠原組常田館</p>	<p>組 合 製 糸 大 町 安 曇 社</p>	<p>組 合 製 糸 松 本 市 筑 摩 社</p>	<p>組 合 製 糸 松 本 市 普 及 社</p>	<p>株 式 會 社 松 本 市 石 井 製 糸 所</p>
<p>松 代 町 六文錢合資會社</p>	<p>株 式 會 社 松 代 町 本 六 工 社</p>	<p>組 合 製 糸 篠ノ井町 更 級 社</p>	<p>組 合 製 糸 赤 穂 村 龍 水 社</p>	<p>伊 那 町 高木館下平製糸所</p>

丸 子 鐵 道 株 式 會 社

丸 子 繭 絲 株 式 會 社

丸 子 自 動 車 株 式 會 社

丸 子 倉 庫 株 式 會 社



縣下各地講買組合取扱

文  
化  
服

事  
務  
用  
服  
勞  
働  
用  
服

大阪東區木野町  
電話一七四七番  
簡易服裝社  
船越芳之助

特許鐵筋混凝土ブロック設計施行  
舗道用ブロック混凝土製品一式

土木・建築  
設計・請負  
高橋工務店

松本市彌生町一六九高校通り  
電話一〇六一番



町 諸 小 線 越 信

小 諸 繭 絲 株 式 會 社

社 長 小 山 三 平

株 式 會 社 小 諸 鐵 工 所

社 長 小 宮 山 莊 助

東 信 社 株 式 會 社

社 長 小 山 邦 太 郎



TRADE



MARK



FERTILIZERS ESTABLISHED 1885

THE Y. SUZUKA SHOTEN, LTD.

鈴 鹿 肥 料

本 店

電 話 東 京 深 川 佐 賀 町  
營 業 部 本 所 自 二 二 二 一 一 二 三 六  
製 造 部 本 所 二 八 四 五

出 張 所

電 話 神 戶 兵 庫 鍛 冶 屋 町  
營 業 部 兵 庫 二 一 四 〇  
倉 庫 部 兵 庫 二 一 〇 四  
船 庫 部 三 宮 二 一 八 八  
五 八 二 〇 二 一 〇 五  
一 〇 一 一 五

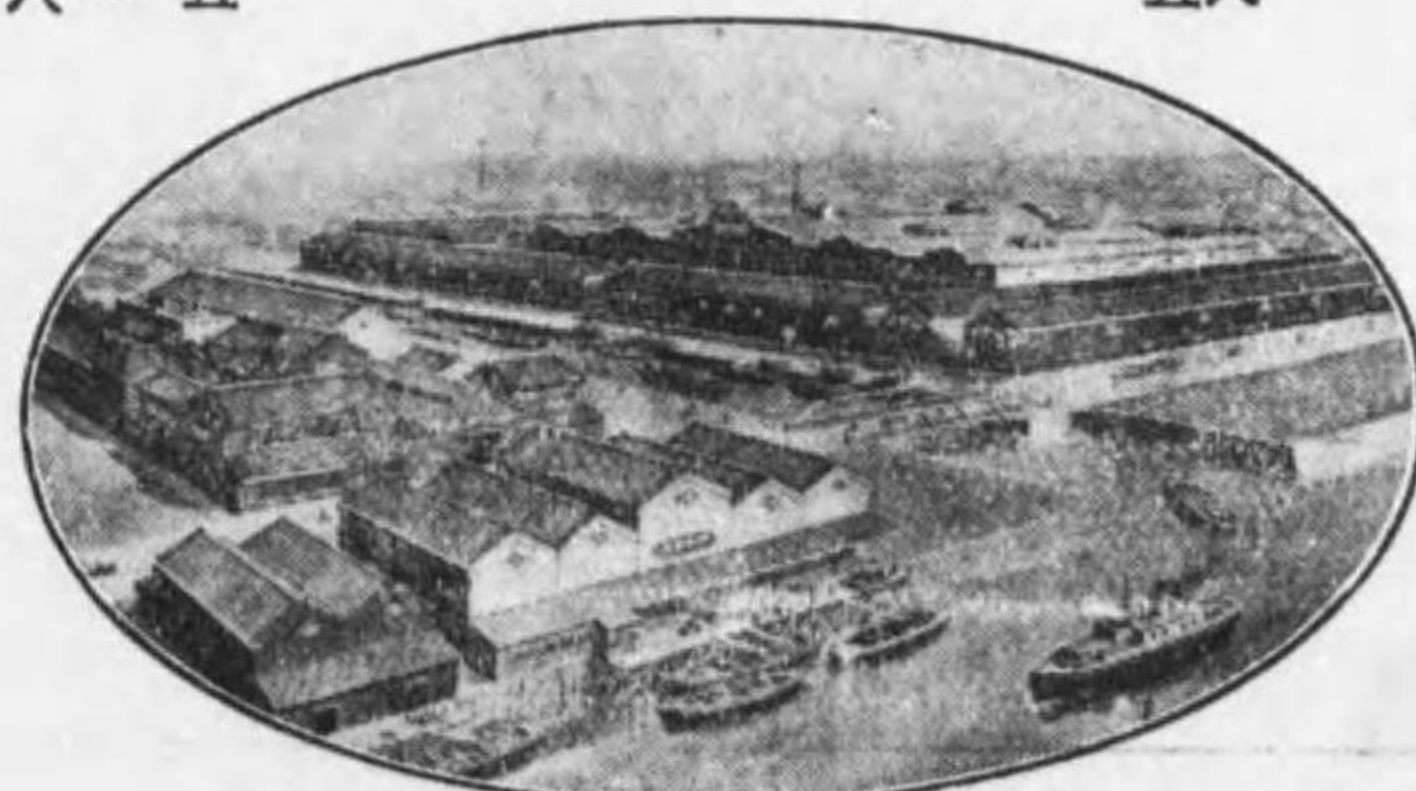

景 全 店 商 鹿 鈴 社 會 式 株



金融業

金融關係概要

(昭和二年十二月末現在)

Table showing financial relationships including 事業會社數, 會社資本金, 銀行, 實屋貸金, 割引手形, 內國爲替, 産業組合, 市街地信用組合, 郵便貯金. Includes sub-tables for 銀行 (資本金, 積立金) and 實屋貸金 (店一ヶ年間貸高).

Table for 貯蓄銀行預金 (預金額, 年度末現在) and 簡易生命保險 (加入人員, 保險金額).

金利(銀行利子及實屋利子地方別調査)

Table showing interest rates (銀行, 實屋) by region (e.g., 千圓ニ對スル, 百圓ニ對スル) for various locations like 南佐久, 北佐久, 小縣, etc.

銀行業

Table listing various banks and their assets/liabilities: 上高井, 下高井, 上水内, 下水内, 長野, 松本, 上田.

概況

昭和二年下半年末現在縣下銀行業の概況を見んか行數六十二行公稱資本總額七千二百十五萬三千圓、拂込濟資本金四千六百三十八萬五千五百二十二圓、積立金二千二十七萬一千八百二十二圓、諸預金一億一千七十四萬二千四百四十圓、諸貸付金一億六千二百二十二萬五千六百三十三圓なり

金融業

八百九十九圓、更埴銀行三十三萬六千六百二十八圓、安曇銀行二十五萬五千九百四十四圓、百十七銀行四十三萬九千九百九十二圓等なり
金利引下 中央金融界のそれに連れて一般事業の不振は遂に預金貸出共金利の引下を斷行する事になり日銀の二厘引下を手初めとして各地銀行懇談會等は同年中二度迄も引下を行ひ更に三年度に入つて二厘方の引下を實行する決議をした、斯る現状にある結果從來しばしば業者間に協定されて然も實行困難なりし預金協定率の如きも遺憾無く嚴守さるゝに至つた。



の佐久殖産銀行、十九銀行に合併の東山銀行あり  
配當 配當率は元年度同様減配方針の結果と業界不振に伴ひ依

然減配銀行多く縣下六十二行中増配せるものは僅かに一行あるのみに  
て他は何れも一朱乃至二朱の減配なり

### 本店銀行營業成績一覽表

本表ハスベテ昭和二年十二月末現在ヲ示ス

〔前年度下半年期對比表〕

合併信濃銀行等ハ合併前ノ各行別ヲ示ス

銀行名	資本金		拂込資本金		諸積立金		諸預り金		諸貸付金		後期繰越金		配當率	
	當期末	昭和二 下半年末	當期末	昭和二 下半年末	昭和二 下半年末	昭和二 下半年末	昭和二 下半年末	昭和二 下半年末	昭和二 下半年末	昭和二 下半年末	昭和二 下半年末	昭和二 下半年末	昭和二 下半年末	昭和二 下半年末
榮山銀行	1,000,000	650,000	650,000	1,800,000	3,600,000	3,600,000	1,380,000	1,380,000	1,380,000	1,380,000	1,380,000	1,380,000	1,380,000	0.8
東山銀行	750,000	750,000	750,000	3,100,000	3,100,000	3,100,000	3,100,000	3,100,000	3,100,000	3,100,000	3,100,000	3,100,000	3,100,000	0.8
合併小諸銀行	4,000,000	2,000,000	2,000,000	6,680,000	6,680,000	6,680,000	6,680,000	6,680,000	6,680,000	6,680,000	6,680,000	6,680,000	6,680,000	0.8
合併佐久殖産銀行	3,000,000	2,000,000	2,000,000	6,680,000	6,680,000	6,680,000	6,680,000	6,680,000	6,680,000	6,680,000	6,680,000	6,680,000	6,680,000	0.8
西内銀行	200,000	300,000	300,000	4,480,000	4,480,000	4,480,000	4,480,000	4,480,000	4,480,000	4,480,000	4,480,000	4,480,000	4,480,000	0.8
秋和銀行	100,000	100,000	100,000	3,870,000	3,870,000	3,870,000	3,870,000	3,870,000	3,870,000	3,870,000	3,870,000	3,870,000	3,870,000	0.8
青木銀行	80,000	80,000	80,000	3,200,000	3,200,000	3,200,000	3,200,000	3,200,000	3,200,000	3,200,000	3,200,000	3,200,000	3,200,000	0.8
整理中越戸銀行	100,000	100,000	100,000	1,700,000	1,700,000	1,700,000	1,700,000	1,700,000	1,700,000	1,700,000	1,700,000	1,700,000	1,700,000	0.8
鹽田銀行	100,000	100,000	100,000	1,500,000	1,500,000	1,500,000	1,500,000	1,500,000	1,500,000	1,500,000	1,500,000	1,500,000	1,500,000	0.8
東北銀行	500,000	500,000	500,000	6,100,000	6,100,000	6,100,000	6,100,000	6,100,000	6,100,000	6,100,000	6,100,000	6,100,000	6,100,000	0.8
合併永續銀行	100,000	100,000	100,000	4,900,000	4,900,000	4,900,000	4,900,000	4,900,000	4,900,000	4,900,000	4,900,000	4,900,000	4,900,000	0.8
合併中島銀行	400,000	400,000	400,000	3,500,000	3,500,000	3,500,000	3,500,000	3,500,000	3,500,000	3,500,000	3,500,000	3,500,000	3,500,000	0.8
合併東鹽田銀行	600,000	600,000	600,000	1,000,000	1,000,000	1,000,000	1,000,000	1,000,000	1,000,000	1,000,000	1,000,000	1,000,000	1,000,000	0.8
合併柳澤銀行	600,000	600,000	600,000	1,000,000	1,000,000	1,000,000	1,000,000	1,000,000	1,000,000	1,000,000	1,000,000	1,000,000	1,000,000	0.8
御嶽堂興産會社	250,000	250,000	250,000	4,100,000	4,100,000	4,100,000	4,100,000	4,100,000	4,100,000	4,100,000	4,100,000	4,100,000	4,100,000	0.8

銀行名	資本金		拂込資本金		諸積立金		諸預り金		諸貸付金		後期繰越金		配當率	
	當期末	昭和二 下半年末	當期末	昭和二 下半年末	昭和二 下半年末	昭和二 下半年末	昭和二 下半年末	昭和二 下半年末	昭和二 下半年末	昭和二 下半年末	昭和二 下半年末	昭和二 下半年末	昭和二 下半年末	昭和二 下半年末
保全銀行	100,000	100,000	100,000	4,900,000	4,900,000	4,900,000	4,900,000	4,900,000	4,900,000	4,900,000	4,900,000	4,900,000	4,900,000	0.8
前山銀行	150,000	106,000	106,000	7,500,000	7,500,000	7,500,000	7,500,000	7,500,000	7,500,000	7,500,000	7,500,000	7,500,000	7,500,000	0.8
依田銀行	1,500,000	1,500,000	1,500,000	7,500,000	7,500,000	7,500,000	7,500,000	7,500,000	7,500,000	7,500,000	7,500,000	7,500,000	7,500,000	0.8
川西銀行	250,000	250,000	250,000	7,800,000	7,800,000	7,800,000	7,800,000	7,800,000	7,800,000	7,800,000	7,800,000	7,800,000	7,800,000	0.8
富士見銀行	500,000	500,000	500,000	3,500,000	3,500,000	3,500,000	3,500,000	3,500,000	3,500,000	3,500,000	3,500,000	3,500,000	3,500,000	0.8
中洲銀行	700,000	700,000	700,000	6,400,000	6,400,000	6,400,000	6,400,000	6,400,000	6,400,000	6,400,000	6,400,000	6,400,000	6,400,000	0.8
港屋銀行	300,000	300,000	300,000	3,500,000	3,500,000	3,500,000	3,500,000	3,500,000	3,500,000	3,500,000	3,500,000	3,500,000	3,500,000	0.8
平出銀行	100,000	100,000	100,000	5,500,000	5,500,000	5,500,000	5,500,000	5,500,000	5,500,000	5,500,000	5,500,000	5,500,000	5,500,000	0.8
上伊那銀行	3,000,000	1,900,000	1,900,000	9,400,000	9,400,000	9,400,000	9,400,000	9,400,000	9,400,000	9,400,000	9,400,000	9,400,000	9,400,000	0.8
大島銀行	500,000	300,000	300,000	2,500,000	2,500,000	2,500,000	2,500,000	2,500,000	2,500,000	2,500,000	2,500,000	2,500,000	2,500,000	0.8
伊那銀行	500,000	500,000	500,000	4,300,000	4,300,000	4,300,000	4,300,000	4,300,000	4,300,000	4,300,000	4,300,000	4,300,000	4,300,000	0.8
百十七銀行	4,000,000	2,750,000	2,750,000	8,100,000	8,100,000	8,100,000	8,100,000	8,100,000	8,100,000	8,100,000	8,100,000	8,100,000	8,100,000	0.8
信産銀行	2,000,000	1,250,000	1,250,000	5,500,000	5,500,000	5,500,000	5,500,000	5,500,000	5,500,000	5,500,000	5,500,000	5,500,000	5,500,000	0.8
木曾銀行	1,000,000	750,000	750,000	2,900,000	2,900,000	2,900,000	2,900,000	2,900,000	2,900,000	2,900,000	2,900,000	2,900,000	2,900,000	0.8
三田村銀行	100,000	100,000	100,000	9,000,000	9,000,000	9,000,000	9,000,000	9,000,000	9,000,000	9,000,000	9,000,000	9,000,000	9,000,000	0.8
穂高銀行	100,000	100,000	100,000	2,300,000	2,300,000	2,300,000	2,300,000	2,300,000	2,300,000	2,300,000	2,300,000	2,300,000	2,300,000	0.8
生坂銀行	200,000	200,000	200,000	6,650,000	6,650,000	6,650,000	6,650,000	6,650,000	6,650,000	6,650,000	6,650,000	6,650,000	6,650,000	0.8
新坂銀行	150,000	150,000	150,000	3,600,000	3,600,000	3,600,000	3,600,000	3,600,000	3,600,000	3,600,000	3,600,000	3,600,000	3,600,000	0.8
大町銀行	300,000	300,000	300,000	4,300,000	4,300,000	4,300,000	4,300,000	4,300,000	4,300,000	4,300,000	4,300,000	4,300,000	4,300,000	0.8
北信銀行	300,000	300,000	300,000	4,300,000	4,300,000	4,300,000	4,300,000	4,300,000	4,300,000	4,300,000	4,300,000	4,300,000	4,300,000	0.8
安曇銀行	200,000	200,000	200,000	3,700,000	3,700,000	3,700,000	3,700,000	3,700,000	3,700,000	3,700,000	3,700,000	3,700,000	3,700,000	0.8
瀧澤銀行	180,000	180,000	180,000	3,300,000	3,300,000	3,300,000	3,300,000	3,300,000	3,300,000	3,300,000	3,300,000	3,300,000	3,300,000	0.8
北安銀行	500,000	500,000	500,000	3,400,000	3,400,000	3,400,000	3,400,000	3,400,000	3,400,000	3,400,000	3,400,000	3,400,000	3,400,000	0.8
池田銀行	100,000	100,000	100,000	6,500,000	6,500,000	6,500,000	6,500,000	6,500,000	6,500,000	6,500,000	6,500,000	6,500,000	6,500,000	0.8



金融業

Table of financial institutions and their assets. Columns include: 大町商業銀行, 合併小松原銀行, 合併更埴銀行, 合併西條銀行, 合併須坂商業銀行, 整理中 高井商業銀行, 中野銀行, 延徳銀行, 精算中 共通銀行, 合併鴻商銀行, 合併長野實業銀行, 六十三銀行, 松本銀行, 信州銀行, 中興銀行, 興信銀行, 常盤城銀行, 第十九銀行, 長野貯蓄銀行, 長野農工銀行. Rows list various banks and their respective financial figures.

各本支店別預金及貸付金ノ現状

六十三銀行

(明治十一年十月設立)

株式拂込舊五十四、新十二圓半 頭取 小林暢 常務取締役 丸山盛雄  
飯島正一 營業部長 小林覺太郎 調査部長 市川新治

Table of branch locations and financial data for the 63 Bank. Columns include: 所在地 (Location), 店名 (Branch Name), 支店長名 (Branch Manager), 當座預金 (Current Deposit), 特別當座 (Special Current), 定期預金 (Term Deposit), 證書貸付 (Certificate Loan), 手形貸金 (Bill Loan), 當座貸越 (Current Advance). Rows list various branches such as 長野市西後町, 長野市横町, 長野市, etc., along with their respective financial figures.

銀行業



銀行業

Table listing bank branches and their assets. Columns include '所在地' (Location), '店名' (Branch Name), '支店長名' (Branch Manager Name), and various asset categories like '定期預金' (Term Deposits), '常座預り金' (Current Assets), '本店勘定' (Head Office Accounts), '年賦貸付' (Annual Loans), '定期貸付' (Term Loans), and '短期貸付' (Short-term Loans).

長野農工銀行

(明治三十一年三月設立)

拂込株式舊二十圓、第一新十圓、第二新五圓

頭取 西澤喜太郎 常務取締役 紀浦次郎

支配人 相原芳太郎

Table listing branches of Nagano Agricultural and Industrial Bank. Columns include '所在地' (Location), '店名' (Branch Name), '支店長名' (Branch Manager Name), and various asset categories.

長野貯蓄銀行

(備考) 本行支店中貸付金無キモノ有ルハ帳簿上支店貸付ヲ本店ニ振替ヘタル結果ニテ事實上貸付金無キニ非ズ

(大正十年十一月設立) 拂込株式二十五圓、松本支店ハ昭和二年十月設置

頭取 西澤喜太郎 支配人 神方敬勝

信州銀行

(明治二十九年一月設立)

拂込株式舊五十圓、新四十圓 頭取 (常勤取締役) 藤森馨 支配人 河野淡

Table listing branches of Shinshu Bank. Columns include '所在地' (Location), '店名' (Branch Name), '支店長氏名' (Branch Manager Name), and various asset categories.

松本銀行

(明治十四年五月設立)

拂込株式舊五十圓、新二十五圓、第二新十圓 取締役頭取 今井眞平

支配人 胡桃澤勘内

Table listing branches of Matsumoto Bank. Columns include '所在地' (Location), '店名' (Branch Name), and various asset categories.

松本市本業店

Table listing assets for Matsumoto City Main Business Store. Columns include '當座預金' (Current Deposits), '定期預金' (Term Deposits), '手形貸付' (Bill Loans), '當座貸越' (Current Advances), '當座預金' (Current Deposits), '特別當座預金' (Special Current Deposits), '定期預金' (Term Deposits), '手形付金' (Bill Payments), and '手形越' (Bill Advances).



銀行業

新村銀行

(明治三十二年十二月設立) 拂込株式二十五圓 取締役頭取 新村爲一郎 支配人 與新一郎  
東筑摩郡和田村 和田支店 支店長常務取締役 新村竹丸(本支店別預金及貸付金調査)

依田銀行

(明治十五年四月設立)

株式額面五十圓 全額拂込済  
取締役頭取 工藤房治郎 常務取締役 清水忠作

小縣郡丸千町 本店

定期	當座	別口	證書	手形	貸付金
三三、九六四	三三、二九四	一六、四三九	一、三二、〇六四	一、九六、六八〇	五九、六七〇

信濃銀行

(昭和三年五月一日開業) 資本金一千四百萬圓株式額面五十圓、拂込券二十五圓  
本行(中信銀行)二十五萬圓、長野實業(四百二十萬圓)、小諸銀行(四百萬圓)、綿内銀行(五十萬圓)、  
榮銀行(百萬圓)、鴻尚銀行(百十萬圓)、永續銀行(十五萬圓)、西條銀行(五十萬圓)、小松原銀行(十萬圓)  
ノ九行ヲ合同セルモノナリ、從テ本調査ハ合併前即チ二年度下半年末現在舊行當時ヲ示ス  
取締役頭取 柳澤禎三、取締役副頭取 小林久七、常務取締役 神津猛 牧野長藏、營業部長常務取締役  
宮澤莊兵衛、調査部長取締役 佐本孝太郎、庶務部長常務取締役 柳澤憲一

所在地	店名	支店長氏名	當座	特別當座	定期	證書	手形	當座貸越
上田市	本店		一六三、七二四	一六、一九八〇	四、四四、七五七	四、二六、四八四	八三、〇〇九	六〇六、八九二
同	天神町支店		一五、九八七	一六、〇六六	五九、三七七	五五、五六二	四、四八五	一四、四五三
同	櫻木町		二、一五八	六、〇六六	一三、〇八〇	九、七六六	一四、三八〇	三九、七七一
同	長野市千歳町		三、五九〇	一、八四、三四	八六、六六六	四六、二九二	一五、七三三	一三、七五一
同	長野市吉田町		一、〇五〇	一〇三、三四	二九四、二七四	一六、一五四	九四、四一五	一六、九六六
同	松本市本町		四、三〇七	三、四九二	五、五〇一	—	一〇、三三三	五、六〇三
同	南佐久郡野澤町		七九、六〇〇	八、六三三	四四、三三八	二九、七三四	八、四〇〇	二六、八四六
同	同 野澤		四、九三〇	五、九〇六	二九四、五七七	四六、三四七	六三、五〇〇	四一、〇一七
同	同 中込		六、四五四	二、六八八	一七、八四〇	七、八四二	—	二〇、五五五
同	同 岸野		三、四三八	一、四八六	九三、七九〇	一、〇六、九六六	一四、一五〇	三三、五三九
同	同 岩村		—	—	—	—	—	—
同	同 木内		—	—	—	—	—	—

銀行業

所在地	店名	支店長氏名	當座	特別當座	定期	證書	手形	當座貸越
小諸町相生町	相生町支店	湯本禮太郎	一〇五、一五四	一四、九三三	七五、四四一	一、九五、二四四	一、九五、一〇一	二六、四四〇
北佐久郡中津村	鹽名田	大森政三郎	三、七八〇	五、五五八	三三、三二八	三六、〇三九	三〇〇	三〇、九五三
同	本牧村	望月	九、一七四	八、二二六	五五、八七一	九、〇一九	一、一五〇	八四、〇〇四
同	丸千町	上丸子	六、一五四	四、〇四三	一六三、二四五	三、七八一	三〇、三三三	一〇、一九二
同	小縣郡田中	田中東	五、三六七	七、一四八	四、九三〇	七、六三三	二四、三〇〇	八、七三九
同	同 大屋町	大屋西	一五、七九三	四、〇四〇	二一、四五〇	七、四〇四	一三、九五〇	四、八三六
同	同 東鹽田村	鹽田	一〇、四三二	二、六、九〇二	八、七、五五五	一四、三、六八五	四、八四七	—
同	同 長久保新町	長久保	三、〇九六	二、三、三四	一八四、六八五	一、四〇、〇六〇	五九、八五〇	一六、八四〇
同	同 上高井郡須坂町	須坂	四、三三七	四、〇三〇	一七、八、五二四	一、〇九、〇六〇	—	一六、四四〇
同	同 綿内村	綿内北	二、六七五	三、八、八六二	一七、一、〇四	二、九、九三三	—	五、六、六八〇
同	同 井上村	井上	五、三四	五、〇、七二	一一、〇三三	一〇、八、六三	—	一、三、一八一
同	同 小布施村	小布施	二、九、九三	一〇、九、六八	一、九、〇三六	三、三、三四	—	六、六八〇
同	同 諏訪郡岡谷	岡谷	四、〇、四〇〇	九、三、六四	三、五、〇三六	六、七、三三	—	六、〇、五八〇
同	同 長野市新町	長野	一四、三、九九五	四、〇、九、六五	一、〇、九、一六三	八、〇、三二八	—	四、六、四八四
同	同 權堂町	權堂	五、六、八八	二、九、七三	一、〇、四、一四	五、九、三三八	—	二、三、二五〇
同	同 更級郡	稻荷山	二、六、五九〇	一〇、八、六三	五、七、九三三	一一、〇、八二	—	一〇、五、六五
同	同 下高井郡中野町	中野	一〇、三、六五	八、四、四〇	二、〇、八、四	六、七、四八四	—	一〇、八、三三
同	同 更級郡	中津	三、六、五〇五	七、二、七四二	四、二、九、九三	一、四、六、一七九	—	一、三、九一九
同	同 長野市吉田	吉田東	三、八、六三	七、一、八六九	二、七、七六八	六、五、五八〇	—	四、一、三〇四
同	同 丸千町	丸千	一、一、五五四	一、六、四、七〇	四、九、二、六六	一、九、七、四七三	—	五、一、三〇五
同	同 飯山町上町	飯山上町	四、一、〇一五	三、八、八、一〇	三、八、一、三三	九、九、八、六九	—	一、九、三、三六
同	同 松本市本町	松本	一、三、六、四〇	一〇、七、九三九	二、六、五、三三	六、三、四、二〇	—	八、七、四、五〇
同	同 東京日本橋	東京	六、五、六、六九	六、八、四、四一	一、三、〇、六七	三、七、五、五七	—	一、五、三、八五六
同	同 上高井郡須坂町	須坂	一、九、〇、〇一	四、一、六、七三	一、三、四、八、八九	一、〇、二、三三	—	一、三、七、三三
同	同 東筑摩郡鹽尻村	鹽尻	五、三、六、二	九、八、二、一〇	三、四、三、七五	四、九、四、三三	—	一、七、七、四〇



銀行業

Table listing various banks and branches with columns for location, branch name, and numerical values. Includes entries like 東筑摩郡芳川村, 上伊那郡中箕輪, etc.

Table listing various banks and branches with columns for location, branch name, and numerical values. Includes entries like 新潟縣中魚沼郡, 下水内郡豊井村, etc.

Table listing specific banks: 常盤城銀行 (常盤城銀行) and 興信銀行 (興信銀行), including their establishment dates and branch details.

銀行業

Vertical text providing details for 十九銀行 (Jūkyū Ginkō), including its establishment date (明治十年五月設立) and branch information.







銀行業

所在地 本店 店名

公金預金 當座預金 定期預金 證書貸付 手形貸付 當座貸付

上伊那銀行

(明治三十三年五月設立)

拂込株式舊五十圓、新二十二圓五十錢  
取締役頭取 金井清志 支配人 有賀啓太郎

Table with columns for location, branch name, branch manager, and various financial figures (公金預金, 當座預金, etc.) for the Utsunomiya Bank.

信産銀行

(明治三十三年九月設立)

拂込株式舊五十圓、新十二圓五十錢  
取締役頭取 瀧澤清顯 常務取締役 市瀬明

Table with columns for location, branch name, branch manager, and various financial figures (公金預金, 當座預金, etc.) for the Shinsan Bank.

百十七銀行

(明治十二年一月設立)

拂込株式舊五十圓、新二十五圓、第二新十二圓五十錢  
取締役頭取 大平裕郎 支配人 原田増次郎

Table with columns for location, branch name, branch manager, and various financial figures (公金預金, 當座預金, etc.) for the Hyogo Bank.

伊那銀行

(明治三十年八月設立)

拂込株式五十圓

取締役頭取 田中太三郎

本店支配人 岡庭政治

Table with columns for location, branch name, branch manager, and various financial figures (公金預金, 當座預金, etc.) for the Ina Bank.

銀行業



銀行業

富士見銀行

所在地	店名	支店長氏名	定期預金	公金預金	當座預金	特別當座	證書貸付	手形貸付	當座貸越
諏訪郡富士見村	御射山支店	小川修平	100,000円	26円	3,496円	18,550円	155,100円	1円	50,766円
同	原村	坂本新重郎	200,570円	38,900円	5,475円	30,298円	301,907円	—	26,803円
同	水明村	茅野同	145,265円	10,483円	19,689円	35,977円	184,403円	51,070円	87,485円
諏訪郡富士見村	本	野口廣	27,000円	17,797円	30,922円	7,733円	257,899円	86,890円	70,467円

港屋銀行

所在地	店名	當座預金	特當預金	定期預金	證書貸付	手形貸付	當座貸越
諏訪郡岡谷	本	3,282円	39,021円	98,777円	33,696円	—	39,807円
諏訪郡中洲村	本	59,155円	14,355円	29,999円	29,465円	148,000円	38,458円

中洲銀行

木曾銀行

所在地	店名	當座預金	特當預金	定期預金	證書貸付	手形貸付	當座貸越
西筑摩郡福島町	本	68,492円	9,903円	35,942円	14,353円	66,100円	154,069円
同	上松町	40,433円	8,699円	107,722円	107,616円	—	90,456円
北安曇郡大町	本	27,568円	3,781円	50,666円	56,899円	250,964円	144,694円
東筑摩郡明科	明科支店	76,499円	2,633円	105,333円	28,665円	58,050円	47,566円

北安曇銀行

大町銀行

所在地	店名	公金預金	當座預金	定期預金	證書貸付	手形貸付	當座貸越
北安曇郡大町	本	9,027円	118,644円	34,341円	41,700円	14,385円	105,099円

大町商業銀行

所在地	店名	公金預金	當座預金	定期預金	證書貸付	手形貸付	當座貸越
北安曇郡大町	本	23,600円	49,369円	39,433円	45,000円	50,160円	27,818円

安曇銀行

所在地	店名	支店長氏名	當座預金	特當預金	定期預金	證書貸付	手形貸付	當座貸越
北安曇郡池田町	本	—	152,377円	283,584円	252,540円	1,191,000円	440,815円	14,871円
松本市本町	松本支店	野村謹一	177,878円	7,773円	105,417円	33,940円	70,455円	4,646円

穂高銀行

所在地	店名	支店長氏名	當座預金	特當預金	定期預金	證書貸付	手形貸付	當座貸越
南安曇郡穂高町	本	—	44,780円	16,370円	81,900円	29,783円	6,155円	6,736円
東筑摩郡明科	明科支店	青木榮美	42,663円	—	69,333円	89,863円	21,000円	4,299円

北信銀行

所在地	店名	支店長氏名	當座預金	特當預金	定期預金	證書貸付	手形貸付	當座貸越
北安曇郡北條村	本	—	33,074円	11,358円	52,655円	278,644円	23,700円	11,630円
同	小谷村	—	9,847円	4,909円	35,861円	10,549円	—	6,244円
上水内郡南小川	高府同	—	23,033円	2,565円	99,529円	89,570円	—	5,434円

安田銀行支店

諏訪郡岡谷	岡谷支店	支店長 諸江茂松	諏訪郡下諏訪町	下諏訪支店	支店長 宮澤清逸
諏訪郡上諏訪町	上諏訪支店	支店長 久保田徳太郎	上伊那郡伊那町	伊那支店	支店長 乾二郎
上伊那郡飯田町	飯田支店	支店長 三橋寛一郎	上高井郡須坂町	須取支店	支店長 堀澤二郎
長野市大門町	長野支店	支店長 小野清一	長野市石堂町	石堂町支店	支店長 小野清一
上田市原町	上田支店	支店長 石曾根盛男			

六十九銀行支店

長野市西後町	長野支店	支店長 望月八郎
--------	------	----------

銀行業



日本銀行松本支店

昭和二年十二月末現在 預金合計 一億二百四万五千圓、貸出金合計 一億四千九百七十七万三千圓

銀行整理案

本縣の銀行整理案に就ては大蔵省及び縣當局の方針として大體資本金一千萬圓以上の大銀行三四行に合併整理の案を立て、然も本年中之が具體的解決を要望してゐるもので、之が第一着手として北信九行の合併を行つた事は既記の如くであるが、大蔵省及び縣當局は更に南信銀行を打つて一團となし一千萬圓以上の大合同を爲さしむる可く、しばしば營業者に懇談を重ねてゐるが未だ決定的成案を得るに至らぬ。縣當局及び大蔵省の肝入りで略々解體合併を行ふと決せられたものは大町銀行(資本金三十萬圓)北信銀行(三十萬圓)安曇銀行(六十萬圓)北安銀行(五十萬圓)池田商業銀行(二十萬圓)大町商業銀行(六十萬圓)穂高銀行、温銀行の南北安曇八行の合併である。而して各銀行がどの程度迄に資本金の切捨てを行ふかは秘密に付されてゐるが大體百萬圓程度の組織と見られてゐる。新合併銀行資本金は三百萬圓か? 尙今後東筑摩の新村銀行資本金十五萬圓は信州銀行へ合併とな

産業組合

事業不振

昭和三年度縣下産業組合の事業成績は一般財界殊に農村經濟の極度に窮迫を過けたる結果事業の不振と見らるゝもの多く缺損を生じたる組合も仲々に多い。就中上水内郡淺川村、更級郡稻荷山組合、上高井郡往郷組合の如きは不祥事さへ引起了した始末に縣當局の如きもあはて、内容の監査を行つた結果更に此際組合の整理を斷行する事に決した。

反對に貯金激増

さり乍ら、に見逃す事の出来ぬ事實は産業組合對銀行等の問題である、試みに貯金に就て見るも昨二年度末に於て縣内銀行貯金は前年同期に比し二百十四萬圓以上の減少を示したるに對し産業組合貯金は約百萬圓の増加を示してゐる、もとより貯金の増加のみを以て直ちに組合の判別を推定する事は不可としても漸次經濟

縣下各郡市別産業組合事業概況

(昭和二年度末現在)

Table with columns: 組合員, 出資金, 拂込済, 諸積, 借入金, 預け金, 有價証券, 現金, 貸付金, 貯金, 販賣額, 購買品, 利用料, 賣却額. Rows list various districts like 南佐久, 北佐久, 小縣, etc.

思想の推移と共に組合員の自覺を促した結果を見る可きである。

購買組合利用の増加

一方購買組合の利用は購聯の活躍、時宜に適し積極的に所屬組合の利用を督勵した結果其利用益々多く前年度未取扱總額七百五十一萬三千餘圓に達し一兩年を出でずして一千萬圓に垂々としてゐる。

販賣及利用組合の發達

販賣組合は主として製絲組合に多く生絲は販賣總額の九割五分を占めてゐる(前年末製絲組合数は七十二組合、釜數八千五百九十七、供繭量二百四十八萬七千八百八十九貫匁、生絲販賣總額四千九百八十八萬二千五百八十五圓)

利用組合としては電氣利用組合が利用料最も多く單營のもの四、餘營のもの四百十八であつて何れも着實なる發達を遂げつゝある。



産業組合

Table of agricultural cooperatives including entries like 更級, 地科, 上高井, 下高井, 上水内, 下水内, 長野市, 松本市, 上田市 with columns for assets, liabilities, and surplus.

組合別業績一覽

(昭和二年十二月末調査) (利餘金中△印アルハ缺損額ヲ示ス)

Summary table of cooperative performance with columns for group name, assets, liabilities, and surplus. Includes entries like 南佐久郡, 北佐久郡, 佐久機染販購利, 協同製糸購利, etc.

北佐久郡

Main table of cooperative performance for the North Saikyu District, listing various groups like 平根, 中佐都, 御牧原, 羽毛山, etc., with detailed financial data.

産業組合



産業組合

Table of industrial combinations on the right page, listing various entities like 浦里信購, 依田信購, 室賀信購, etc., with associated numerical values.

産業組合

Table of industrial combinations on the left page, listing various entities like 三義信購, 中會根信購, 伊那村信購, etc., with associated numerical values.

Table of industrial combinations on the right page, listing various entities like 拂澤信購, 八手信購, 豐平信購, etc., with associated numerical values.

Table of industrial combinations on the left page, listing various entities like 飯島農倉信販, 上島信販, 富縣信販, etc., with associated numerical values.



産業組合

Table of industrial combinations on the right page, listing various entities like '大下條信購' and '陽光生絲販' with associated numerical values.

産業組合

Table of industrial combinations on the left page, listing various entities like '神坂信' and '帝室林野木曾支局住宅購利' with associated numerical values.

Table of industrial combinations on the right page, listing various entities like '元大島生絲販' and '育良信販' with associated numerical values.

Table of industrial combinations on the left page, listing various entities like '山形信販購利' and '桔梗ヶ原購販' with associated numerical values.



産業組合

Table of agricultural and industrial combinations on the right page, listing various groups like '高家村信販購利' and '豊科建築購利' with their respective financial figures.

産業組合

Table of agricultural and industrial combinations on the left page, listing various groups like '東福寺信販購利' and '信級信販購利' with their respective financial figures.

Table of agricultural and industrial combinations on the right page, listing various groups like '池田農業倉庫' and '真島信販購利' with their respective financial figures.

Table of agricultural and industrial combinations on the left page, listing various groups like '松代製絲共同組' and '寺尾信販購利' with their respective financial figures.



産業組合

Table listing various agricultural and industrial cooperatives (e.g., 犬飼信利, 須賀川信販) with columns for name, amount, and location (郡).

Table listing cooperatives in the Matsuyama area (e.g., 常盤信購販利, 戸狩農業倉庫信販購利).

Table listing cooperatives in the Shikoku region (e.g., 生絲販購利筑摩社, 松本信).

業務概要

- List of business operations including: 一、新設會社ノ定款及目論日書作成, 一、諸會社創立及解散、清算、増資、減資書類ノ作成並ニ登記手續一切, etc.

株式信濃會計監査所

常務取締役 西澤正太郎

大原簿記學校長

産業組合







倉庫業

同	南佐久	南佐久繭絲株式會社	七、三〇一七、三〇	五五九	四、七二一、五〇〇	二九、三三三、三六	六、七六	五、〇〇	六、三二	七、三三	一、三〇	一、七〇、九〇〇
同	同	榮倉庫繭絲株式會社	七、三三〇一、二	六四四	七、三三〇、五〇〇	四、三三三、三六	七、〇六	四、〇〇	五、八五	七、三〇	七、三	一、四四、五〇〇
同	同	馬泷繭絲株式會社	七、三七一八、二	四一九	三、三〇五、八七〇	一、七、七九、〇七	六、六八	三、三〇	五、三八	七、三八	一、〇四	八、六四、一四〇
同	北佐久郡	株式會社東信社	七、二〇一七、二八	六八六	五、三三四、五〇〇	三、〇三〇、三三	八、一〇	三、四八	六、四一	七、一八	七、四〇	六、四三、四三〇
同	同	小諸繭絲株式會社	七、二〇一七、二八	四、三三八	三、七四九、八三〇	二、四四九、〇一八、三五	七、三九	三、三一	六、五一	七、一八	五、八九	五、一四六、〇〇〇
同	同	望月繭絲倉庫株式會社	七、二五〇一、七、二八	四、九七七	三、三、六、九、〇三〇	三、〇、〇、六、六、六	八、三六	三、〇〇	六、八五	七、三〇	七、六〇	五、一四六、〇〇〇
同	同	佐久繭絲倉庫株式會社	七、二五〇一、七、二八	二、二六	三、〇、〇、〇、〇〇〇	三、一、七、六、〇、〇〇	八、八一	二、五〇	六、一〇	七、一九	五、三〇	四、九〇九、〇〇〇
同	小縣郡	川西物産株式會社	六、三〇一七、七	一、二六五	一、〇、三、七、三、一〇〇	七、七、六、六、六一	八、八〇	六、〇〇	七、五〇	六、三〇	三、〇五	四、九〇九、〇〇〇
同	同	鹽田繭糸倉庫株式會社	六、三〇一七、七	四四四	三、九、五、九、八三〇	二、〇、六、九、一、三	八、八一	五、一八	六、九九	七、一〇	一、一七	二、三六四、三三〇
同	同	丸子繭糸株式會社	六、三〇一七、七	六、三六一	四、〇、二、七、四、〇〇〇	三、〇、八、六、三、三〇	八、八〇	五、〇八	七、二二	七、一五	四、三三	二、八六四、三三〇
同	同	大屋繭糸株式會社	七、一〇一七、八	八七五	五、七、四、三、〇〇〇	三、六、七、五、九、八	七、九二	四、〇〇	六、七四	—	—	—
同	同	田中繭糸株式會社	七、二〇一七、五	四、三三二	三、四、四、八、九〇〇	三、五、四、五、四、〇〇	八、四三	五、〇〇	六、九五	七、一五	三、七九	二、七六九、九六〇
同	同	大塚合名會社繭糸部	七、四〇一七、二	一、七三六	二、三、七、八、三、三〇	八、五、六、八、三、一	八、三三	六、二四	六、七〇	七、一八	一、四八	一、一〇八、二〇〇
同	諏訪郡	湖北繭糸株式會社	七、六〇一七、九	九八〇	六、七、七、八、六〇〇	四、四、七、四、七、二	七、六九	五、三〇	六、五三	七、一三	一、四一	一、〇五、八六〇
同	同	上川繭糸株式會社	七、九〇一七、三	四七六	二、四、〇、六、七、三〇	一、五、四、二、三、七	七、七八	五、〇〇	五、八〇	七、一〇	一、三九	七、四六、二〇〇
同	同	北山繭糸株式會社	七、二〇一七、六	一、六六	八、五、三、七、五〇	五、五、四、三、二	七、三六	二、五〇	六、一四	七、一三	四、四	七、四六、二〇〇
同	上伊那郡	伊那委託倉庫株式會社	七、四〇一七、三〇	八三四	九、三、〇、四、〇〇〇	六、〇、〇、七、〇、〇	七、五八	六、〇〇	七、一〇	七、一六	一、七	一、七、一、三〇〇
同	同	赤穂繭糸市場	七、四〇一七、二	六四	五、〇、四、八、八〇〇	三、五、八、六、八、四	七、六一	六、〇〇	七、一〇	七、一六	一、七	九、〇、一、六〇
同	下伊那郡	飯田繭糸市場株式會社	六、二〇一七、三〇	七三三	七、四、八、八、九〇〇	五、一、六、七、一、三	八、二五	六、三八	七、六一	六、二五	六、一	九、〇、一、七〇〇
同	東筑摩郡	明科繭糸倉庫株式會社	七、一〇一七、六	六六二	五、三、九、五、三〇〇	三、六、五、八、一、六	七、六九	四、〇〇	六、六一	—	—	—
同	同	村井繭糸倉庫株式會社	七、一〇一七、三〇	一、二七六	八、一、七、七、〇、〇〇〇	五、一、六、四、七、七	七、四三	三、一〇	六、三四	七、一三	一、一〇	六、九、一、三〇〇
同	同	新村繭糸株式會社	七、一〇一七、一六	二四	七、七、三、六、〇〇〇	四、四、四、〇、〇	七、〇〇	四、〇〇	五、五八	七、一三	二四	一、五六〇、〇〇〇
同	同	麻績繭糸取引市場	七、四〇一七、七	一〇〇	一、〇、七、五、〇〇〇	一〇、三、五、七、五	六、八〇	四、三六	六、〇〇	七、一四	六九	六、三、四、二、〇〇
同	同	筑北繭糸合名會社	七、三〇一七、九	四二二	二、九、八、二、一、〇〇〇	一、八、〇、〇、三、七、五	七、一〇	五、一〇	六、〇〇	七、一五	一三	八、五、七、〇〇
同	南安曇郡	豊科倉庫運送株式會社繭糸部	七、三〇一七、九	二二二	一、八、八、二、〇〇〇	一〇、六、〇、〇、五、一	六、八九	三、八〇	五、七五	七、一三	六六	五、三、九、一、〇〇

夏秋蠶繭取引之部

同	同	穗高繭絲倉庫株式會社	七、三〇一七、九	三三七	三、一、三、五、二、六〇	一、七、三、七、三、六	六、七六	三、五八	五、一七	七、二二	一〇六	一、一九九、五〇〇
同	同	更級郡 更級繭絲販賣利用組合	六、三〇一七、一三	一、三二七	一、一、〇、八、一、四〇〇	七、七、三、八、九、〇	八、六〇	四、五〇	六、九九	七、一	一〇一	一、六四、九六〇
同	同	村上繭絲倉庫株式會社	七、一〇一七、六	一八五	一、三、七、八、三、〇〇〇	九、五、〇〇、三三	八、〇三	五、〇〇	六、八九	七、四	五三	四、一五、六〇〇
同	同	埴科郡 屋代繭絲株式會社	六、三〇一七、四	三九五	二、五、七、七、六〇〇	一、七、八、〇、〇、九	八、二〇	五、九一	七、〇八	六、二六	六六	四、七六、九〇〇
同	同	坂城倉庫株式會社	六、三〇一七、四	一、九八一	一、四、七、四、一、九〇〇	一、〇、七、九、二、一、六	八、三七	四、五〇	七、五三	六、二五	二四九	一、九、五、三、四〇〇
同	同	須坂繭絲株式會社	七、八〇一七、三二	一、六八二	一、四、四、九、五、六〇〇	八、〇、五、五、五、〇、〇	七、二八	三、五一	五、五九	七、一一	二四〇	二、〇、四、七、五〇〇
同	同	高井繭絲株式會社	六、三〇一七、五	四、〇七九	三、三、〇、七、八、八〇〇	一、五、七、七、三、九、四	八、三九	三、六一	五、八九	七、一〇	三九七	三、三、七、九、六〇〇
同	同	中野繭絲株式會社	七、六〇一七、四	四一四	二、〇、一、一、八、八〇〇	二、三、〇、九、七、一〇	七、五一	二、七一	六、一〇	七、一九	八五	五、四〇、九六〇
同	同	飯山繭糸倉庫株式會社	七、八〇一七、六	四四一	二、五、八、二、四、八〇〇	一、三、八、六、八、九	七、一八	三、一〇	五、三三	六、二六	一七	二、〇、〇、三、〇〇〇
同	同	飯山倉庫繭糸株式會社	七、八〇一七、九	九八一	七、五、三、三、六、八〇	五、九、四、四、〇、五、五	七、〇八	三、三一	五、二二	七、一一	一六三	一、四〇〇、八八〇
同	同	宮ノ原出張所	七、八〇一七、七	七三四	三、六、三、〇、三、五〇〇	一、〇、五、四、五、五	七、三三	二、五〇	五、六五	七、二二	一四九	七、四八、四四〇
同	同	戸狩農業倉庫繭糸部	七、八〇一七、七	六六二	三、六、七、四、三、四〇〇	一、〇、〇、〇、一、九、一	七、四四	四、〇〇	五、四四	七、一一	一五一	八、五、七、四〇〇
同	同	長野市 長野繭糸株式會社	六、二〇一七、二四	四、四六八	三、三、三、六、〇、〇、一、四	二、三、二、三、三、三、六	八、三三	四、二二	六、九六	七、一	二七三	二、一、三、一、五〇〇
同	同	吉田繭絲株式會社	七、二〇一七、九	一、六三三	一、〇、〇、〇、〇、八、四〇〇	六、一、七、〇、〇、〇、二	八、二〇	三、一〇	六、六一	七、一九	一九一	一、三、四、三、九〇〇
同	同	丸松倉庫株式會社繭糸市場	七、二〇一七、三二	一、九四〇	一、七、四、一、三、二、〇	一、〇、〇、六、二、九、六、六	六、六六	四、一六	六、三三	七、二二	一八一	一、三、七、〇、〇〇〇
同	同	松本繭糸株式會社	七、二〇一七、三	七三二	七、五、三、三、三〇〇	四、七、〇、四、九、〇	七、三八	三、九五	六、二六	七、一九	六四	七、一〇、二、四〇〇
同	同	田澤炭礦株式會社繭絲部	六、二〇一七、三	二、三三六	二、六、一、三、八、八、一〇〇	一、九、六、九、六、五、三、九	八、三〇	五、〇〇	七、五三	六、二八	四二八	三、五、四、六、八八〇
同	同	信濃繭糸株式會社	六、二〇一七、六	五、七五三	四、〇、三、三、三、九、〇	三、三、〇、一、九、五、八、五	八、六六	四、一〇	七、三三	六、二五	五四八	四、七、四、五、九七〇

倉庫業



倉庫業

南佐久郡	榮倉庫株式會社	八、五二〇、二四	一、四九七	二、五五五、五〇〇	六、七七一、〇〇	六、五八	二、六〇	五、四九	八、三二	一、五〇、三六〇
同	馬流株式會社	九、一一九、一一	四、六二	二、五三三、七〇〇	一、四〇三、九七	六、九二	四、二二	五、六二	九、四	五、四〇、四二〇
北佐久郡	株式會社 東信社	八、八一〇、〇二	一、八二七	二、三三四、七〇〇	七、四三、七九	七、五八	三、〇〇	五、九二	八、二〇	四、八五〇、九六〇
同	小諸株式會社	八、八一〇、〇二	二、六九五	八、六〇〇、七六〇	五、〇八、三九二、七〇	七、五三	三、〇〇	五、八五	八、二四	四、〇五六、八〇〇
同	望月株式會社	八、五一〇、〇三	七、四四二	四、四四五、〇三〇	二、六八、〇九、四七	七、三九	三、〇〇	六、〇三	八、三一	三、三九
同	佐久株式會社	八、三一〇、一七	三、二九〇	二、一九六、〇〇〇	一、三三、一六、七〇〇	七、〇〇	三、〇〇	五、六〇	八、二四	二、三三〇、〇〇〇
小縣郡	東北株式會社	八、八一〇、〇三	二、二七五	七、三九五、七八〇	四、四九〇、〇〇〇	七、四一	四、三〇	六、〇三	八、二〇	二、九六七、四〇〇
同	川西株式會社	八、二一〇、〇七	六、四五四	三、四九〇、三〇〇	二、〇五、〇一九、四九	七、一八	三、八〇	六、〇〇	八、〇六	二、九七五、八六〇
同	鹽田株式會社	八、五一〇、〇六	九、七六	四、八三八、三八〇	二、八、三三、七二五	七、三九	三、七六	五、八七	八、一〇	四、六、五〇〇
同	丸子株式會社	八、五一〇、〇三	二、五、八六九	一、八、二六二、五八〇	八、八七、三五、八三四	七、八一	三、三〇	六、二二	八、二四	五、一、一、一〇〇
同	大屋株式會社	八、五一〇、〇三	三、四一六	一、六、九七三、五二〇	九、九、五九三、九三	七、三五	三、一〇	五、八七	八、一七	三、三三
同	田中株式會社	八、五一〇、〇三	九、五六一	五、五六三、三三〇	三、三三、九三、一七五	八、〇〇	二、七六	六、四〇	八、一四	三、三、三、三〇
同	大塚合名會社 藤系部	八、五一〇、〇三	七、一八五	四、一七〇、八二〇	二、五、二八、三二二	七、三二	四、二〇	六、〇五	八、一五	四、六、七、六〇
諏訪郡	湖北株式會社	八、七二〇、〇一	三、七八三	二、三、五五四、六七〇	一、三四、五八、八五	七、二四	三、三三	五、九七	九、一七	三、五〇
同	上川株式會社	八、二〇一、九三	二、〇〇〇	一、四、四二、五四〇	六、五、六〇、八七	七、〇九	三、八〇	五、七四	九、一七	三、五〇
同	北山株式會社	八、二〇一、九三	五、六七九	三、四、四六、〇一〇	一、八六、一七、一七六	七、四一	三、七六	五、九三	九、一七	三、五〇
同	山浦株式會社	八、二〇一、九三	二、四八一	一、六、八五六、〇七〇	九、五、六五五、六五	七、〇九	三、二八	五、六七	九、一七	三、五〇
同	北諏株式會社	八、二〇一、九三	一、四〇八	一、〇、七六一、一〇〇	五、九、七九、八八	七、三八	三、一〇	五、五七	九、一七	三、五〇
同	南諏株式會社	八、三一〇、九三	一、〇〇七	五、五、八、一四〇	三、一、八六、七二	六、八七	三、一八	五、五七	九、一七	三、五〇
同	原村株式會社	八、二〇一、九三	二、四七五	一、三、七、八、〇三〇	七、四、五、六、七	七、三五	二、六六	五、四一	九、二〇	二、五、六、〇
上伊那郡	伊那委託倉庫市場	八、二〇一、〇三	六、〇四一	四、三、九、九、八〇	二、四〇、〇〇三、三八	七、五五	三、〇〇	五、六二	九、一七	四、一〇、一〇〇
同	赤穂市場	八、六一〇、〇六	四、二七	一、九、六一、八八〇	一、〇、九、五、七七	六、八二	三、〇〇	五、六〇	九、二〇	三、三
同	小野倉庫市場	八、二一九、二八	一、三、六六	七、九二、七四〇	四、五、五、九、六七	七、四八	二、九二	五、七二	九、一五	二、八、〇〇〇
下伊那郡	飯田市場株式會社	八、五一〇、〇三	九、二〇	八、三〇、九、七五〇	四、八、三〇、四二	六、七二	三、五〇	五、九五	八、一九	四、〇二、七九〇
東筑摩郡	明科株式會社	八、一一〇、〇二	三、九四	二、四、八、七、一、六九〇	一、三四、六〇、六七	六、六七	三、〇〇	五、四二	九、一一	一、八〇

倉庫業

同	村井株式會社	八、一一〇、〇三	一、三、九、七〇	七、四、六、三、二〇〇	四、三、六、一〇、四、二五	七、四三	三、二五	五、四	九、一七	六、三
同	新村株式會社	八、五一〇、〇六	三、〇三七	一、六、七、六、九〇〇	九、六、七、六、八、二五	七、〇七	四、五五	五、六〇	九、一五	一、〇、八、三、七〇
同	麻績株式會社	八、五一〇、〇三	二、二五四	一、三、九、三、九、八〇〇	七、六、三、七、五五	七、〇三	二、八九	四、六六	九、一五	一、〇、七
同	筑北株式會社	八、五一〇、〇九	一、三〇一	七、三、九、〇、〇六〇	四、一、四、八、四一	六、七六	三、六六	五、三	九、一五	六、六
南安曇郡	豊科倉庫株式會社	八、二一〇、〇五	五、四八一	三、三、〇、〇、七五〇	一、八、三、六、五、九、三	七、二八	五、一〇	五、七五	八、八	三、九
同	一日市株式會社	八、四一九、二一	一、七、五、七	九、一、二、四、〇、〇〇	五、一、〇、四、八、四	七、三	三、一〇	五、五	八、八	一、〇、七、三、七〇
同	梓蘭株式會社	八、六一〇、〇三	一、六、四四	八、六、四、五、〇〇	四、八、四、三、七、七	七、五一	三、三六	五、六四	八、三	一、五、九
同	穂高株式會社	八、二一〇、〇八	三、六四〇	二、一、六、四、三、〇〇	一、二、一、四、三、〇、七	七、三	三、八九	五、五一	八、八	二、四
同	更級株式會社	七、五二一、九	二	一、三、一、六、〇〇	六、八、一、三、八	五、七三	四、〇五	五、一四	九、五	二、一
同	更級株式會社	七、二八一、〇〇	五、四四二	三、三、三、九、七、七〇	一、七〇、四、九、五、六	七、三	二、五〇	五、四	八、四	一、五、〇、八、四〇
同	埴科株式會社	七、二〇一、〇二	一、七、四、四	九、三、九、六、六〇	四、八、九、五、二、九七	七、五八	三、〇〇	五、二九	九、一一	四、三、〇〇〇
同	坂城株式會社	七、二八一、〇〇	九、四九八	五、三、七、九、三、三六	三、七、九、五、七	七、四三	三、〇〇	六、〇一	八、四	三、八
同	須坂株式會社	八、一一〇、〇三	五、四四二	二、九、七、七、六、〇〇	一、六、一、二、八、一八	七、三	二、八九	五、四	九、一七	二、〇、四
同	高井株式會社	七、五二一、〇五	二、一、八、七	五、九、八、四、〇、〇〇	三、三、七、四、一、〇〇	七、〇〇	三、〇〇	五、五七	九、四	四、〇一
同	下高井株式會社	八、二一九、七	七、九	三、三、七、七、〇〇	一、八、〇、七、六、八一	六、九	二、九〇	五、三七	八、九	二、四、七、六〇
同	飯山株式會社	八、五一〇、〇三	一、一、八、七	五、一、二、六、四、〇〇	二、七、〇、一、五、七、四	六、四八	三、〇〇	五、八	八、八	二、七
同	飯山出張所	八、五一〇、〇三	六、六	二、三、〇、〇、〇〇	一、二、六、八、三、三四	六、九七	三、〇〇	五、四八	九、一七	四、四
同	上水内郡	八、五一〇、〇三	一、四、六、六	五、四、五、〇、〇〇	二、六、五、九、三、八七	六、六一	三、〇〇	五、一〇	八、六	二、〇〇
同	柏原株式會社	八、五一〇、〇三	二、九、五	一、四、〇、〇、七、六〇	七、三、八、三、八二	六、四八	三、一〇	五、二六	八、九	一、〇、七、九、五〇〇
同	飯山倉庫株式會社	八、五一〇、〇三	二、九、五	一、四、〇、〇、七、六〇	七、三、八、三、八二	六、四八	三、一〇	五、二六	八、九	一、〇、七、九、五〇〇
同	同 森宮ノ原出張所	八、六一〇、〇〇	八、五〇	二、六、七、七、四〇	一、三、一、六、二、八三	六、五一	二、八〇	五、〇三	八、二	二、六、八
同	同 戸狩農業倉庫株式會社	八、三一〇、〇五	一、九、五、六	七、三、〇、四、八、三〇	三、七、九、二、四、五一	六、六〇	三、九三	五、二八	八、九	七、一、八、一〇
長野市	長野株式會社	七、八一〇、〇三	一、五、一、八八	八、三、七、九、六、〇〇	四、五、二、六、九、一、五	七、六八	二、五一	五、四	八、六	三、五、八、三、〇
同	吉田株式會社	七、六一〇、〇三	七、九、六	三、七、五、八、三、〇〇	二、〇、二、四、六、一、五九	七、八一	三、〇〇	五、三八	九、一〇	四、一、七
同	松本市	八、一一〇、〇五	七、〇、三	五、四、〇、四、〇〇	二、九、八、七、七、三〇	七、七	三、五八	五、三七	九、一五	一、四〇
同	丸松株式會社	八、一一〇、〇五	一、三、四、九二	一、〇、〇、〇、〇、〇〇	六、三、四、三、四、二、六三	八、五〇	四、五〇	五、七七	一〇、四	四、六、四、四、三、五〇



酒造業

上田市 田澤炭鐵株式会社醸系部 八、一、一〇、一五 八、一、一〇、一五 四、八、一四、〇〇〇 三、六、一六、八、九〇  
 同 信濃繭絲株式会社 八、一、一〇、一五 二、〇、九、三 六、七、一、〇、〇〇 五、九、一〇、七、一、一〇 七、〇、一、〇、一〇 三、一〇、一 五、六、八、六 四、五、四 三、〇、〇、八、六〇

酒造業

**概評** 由來本縣は山岳四境を圍み土地高隆なるを以て寒暑の差甚しく雨量は概して少なきも南部に於て稍多く而して清酒の醸造には天恵を有し醸造季節水く夏期の貯蔵亦頗る良好なり。

酒造原料米は其過半を他府縣より供給す即ち本縣酒造年度使用米は約十二萬五千餘石にして内五万石は之を地方米に仰ぎ五万五千餘石は新潟其他諸隣接縣遠きは朝鮮等より其他優良米は備前、播州、秋田等より二万餘石を輸入す、而して醸造用水は硬軟各種の清冽なる河水、井泉を隨所に流出し、更に又酒造操作の主腦者たる杜氏は多く縣内北安曇、諏訪、下水内、下高井の四郡より出づるのみならず其他新潟、兵庫、廣島縣等よりも亦優秀なる者を雇入れ以て銘醸を競ひつゝあり。本縣の清酒醸造は其起源頗る遠く之が沿革を詳悉せる記録に乏しと雖も當時にありては所謂自給自足の状態なりしが如し、中には創業以來連綿二百有餘年繼續今日に至れるもの數戸あり。

の改良を促し又杜氏を表彰して之を獎勵し大正四年度よりは清酒醸造並に貯蔵に關する試験を行ひ以て實地醸造の資に供する等大に施設する所あり之が爲め斯業の改良進歩洵に著しきものあり。殊に最近移入酒の如き漸次防遏する傾向を呈するに至れり然れども一面に於ては未だ毎年腐造酒を出すもの尠からざりしを以て之が救済及指導を爲すため大正六年度より縣に醸造技師を置かれ常に當業者に付き實地指導誘掖をなすと共に醸造用水の適否並に地方に適する醸造操作を講究し當業者の参考に資する等又は關係官廳技術官の實地指導或は講習講話會を開催し杜氏及從業者の養成に努めつゝあり而して今や五百石以上の當業者は漸次卸賣を主とする醸造家に轉化せんとするの狀態にして其製品は益々世の嗜好に投ぜんとする傾向を示し腐造變味酒の減退は勿論一般に昂上せり殊に近來本縣に於ける清酒は嶄然頭角を現はし優秀なる成績を示し將來に於ては必ず新進の銘醸地たるの定評を受くるに至るべし。

昭和二年酒醸造高業者別 (昭和三年六月調査)

長野稅務署管内

(石數ハ石位ニ止メタリ)

清酒 酒銘 製造場所 氏名  
 六八 藤の川 長野市横澤町 株式会社 野澤酒造店

清酒 銘酒 製造場所 氏名  
 一、二三 櫻な美 同 西之門町 藤井 伊右衛門

一四九 若 綠 長野市間御所町 水庫常太郎  
 一四八 高 泉 同 高田區 宮原富之助  
 一四七 有 明 同 吉田町 岡澤憲三  
 一四六 櫻な美 同 同 藤井伊右衛門  
 一四五 花 娘 同上水内郡古間村 高橋助作酒造店  
 一四四 松 尾 同 同 柏原村 同 第二工場  
 一四三 松 尾 同 同 中郷村 大久保兼吉  
 一四二 櫻 川 同 同 島居村 島居酒造株式会社  
 一四一 慶 雲 同 同 神郷村 柄澤伊右衛門  
 一四〇 卯の花 同 同 柳原村 今井大太郎  
 一三九 右近正宗 同 同 安茂里村 一由一  
 一三八 色 櫻 同 同 鬼無里村 原山政太郎  
 一三七 市星正宗 同 同 櫛村 松本計三  
 一三六 松 泉 同 同 風間 義衛  
 一三五 大 正 同 同 七二會村 山本真司  
 一三四 鶴の聲 同 同 同 合資會社 内山酒造店  
 一三三 春日盛 同 同 南小川村 松本武晴  
 一三二 松 綠 同 同 榮 村 宮尼製装理  
 一三一 天 眞 同 同 水内村 塩入治右衛門  
 一三〇 喜多の井 同 同 同 尾澤榮重郎  
 一二九 尾の井 同 同 同 小林酒造株式会社  
 一二八 宮 泉 同 同 同 近藤篤司  
 一二七 住の井 同 同 同 同 同  
 一二六 或正宗 同 同 同 同 同

一、二九 姥捨正宗 更級郡八幡村 合資會社和田酒店  
 一、二八 君が枝 同 住田村 小林正行  
 一、二七 今 泉 同 中津村 千野分よ  
 一、二六 更級錦 同 稻里村 中島酒造合名會社  
 一、二五 清 泉 同 同 河島酒造株式會社  
 一、二四 本老の松 同 同 飯田大太郎  
 一、二三 瑞 泉 同 同 飯田すか  
 一、二二 松 泉 同 信里村 飯田大太郎  
 一、二一 朝 日 同 東福寺村 山丸酒造合資會社  
 岩村田稅務署管内  
 休 櫻 錦 北佐久郡西長倉村 遠山新太郎  
 休 千ヶ瀧 同 小沼村 中山佐一  
 一、二〇 菊 水 同 岩村田町 戸塚勇  
 一、一九 千曲錦 同 同 原 治  
 一、一八 淺間嶽 同 小諸町 大塚酒造株式會社  
 一、一七 御代の花 同 同 横鳥村 小川謹之助  
 一、一六 藤 泉 同 同 本牧村 吉村權助  
 一、一五 大 吉 野 同 同 武重一祐  
 一、一四 御所竹 同 同 協和村 依田利久太  
 一、一三 依田川 同 同 布施村 土屋事一郎  
 一、一二 住田川 同 同 南御牧村 依田彌太郎  
 一、一一 喜久泉 同 同 中津村 佐藤榮一郎  
 一、一〇 深山櫻 同 同 同 荻原丈治  
 一、〇九 松 川 同 同 同 同 佐藤勘兵衛







銘酒造業案内

信樂

松本市川町  
本中田酒造店釀

銀鶴

松本市本町  
岩垂茂吟釀

笹の露

南安曇郡高家村  
飯野屋  
飯田慶司吟釀

深志鶴

松本市本町  
合資會社  
奧澤商會

酒造業

二五	松	上伊那郡美鷲村
二四	庚申正宗	同
二三	白富士	同
二二	此君	同
二一	千代の友	同
二〇	老の松	同
一九	東鹿	同
一八	白鹿	同
一七	菊水	同
一六	岸の松	同
一五	菊正宗	同
一四	古	同
一三	古	同
一二	宮	同
一一	宮	同
一〇	澤ノ	同
九	桃の井	同
八	白鶴	同
七	天龍正宗	同
六	老松	同
五	四方ノ寶	同
四	伊那菊	同
三	伊那菊	同
二	信濃鶴	同

三三	菊花正宗	上伊那郡飯島村
三二	今錦	同
三一	桐正宗	同
三〇	千代ノ春	同
二九	飯田稅務	同
二八	愛之譽	同
二七	御國春	同
二六	正真正宗	同
二五	喜久水	同
二四	伊那正宗	同
二三	吉野	同
二二	梅正宗	同
二一	小松井	同
二〇	金正宗	同
一九	曾我の瀧	同
一八	名月	同
一七	龜長正宗	同
一六	鶴正宗	同
一五	泉宗	同
一四	月川	同
一三	善光	同
一二	萬光	同
一一	吉野山	同
一〇	龍の水	同



銘酒造業案内

眞澄正宗

上諏訪町  
大布屋宮坂伊兵衛

岩戸  
籠

信越線鹽尻驛  
沓掛正一吟釀

豊島正宗

岡谷  
豊島屋林七六吟釀

金歐正宗

諏訪郡永明村  
大津屋宮坂光次郎吟釀

銘酒造業案内

テスバラ

正宗

更級郡八幡村中原  
合資會社和田酒店

右近正宗

上水内郡柳原村  
坂本酒造場

櫻  
な  
美  
の  
尾  
井

上水内郡新町  
尾澤榮重郎吟釀  
尾澤屋號

長野市  
藤井伊右衛門釀  
吉野屋號



銘酒釀造業案内

初 鶯

南佐久郡大澤村  
木内釀造合名會社  
支店 上田・中込・小諸・松本

千 曲 錦

岩村田町  
原治助吟釀  
吉田屋號

本 菊 泉

白田町  
合名會社橘倉商店吟釀

澤 の 花

野澤町  
伴野菊四郎吟釀

日本窒素肥料株式會社製品發賣元  
諾威米國魚粉末直輸入元  
米國サイナミッド會社アンモニア日本發賣元

株式會社 安宅商會東京支店肥料部

本社 大阪市東區今橋五丁目十四番地  
東京支店 東京市麴町區有樂町一ノ一



◆安全保證肥料製造發賣元  
◆養鷄飼料直輸入販賣  
堆肥ノ母ザザ發賣元  
大豆粕硫酸アンモニヤ直輸入

◆**峰岸慶藏商店**

東京市深川區佐賀町二丁目

電話本所(73)特長 自二二四一番  
至二二四五番

諏訪電氣株式會社

諏訪倉庫株式會社

諏訪自動車株式會社

諏訪天然瓦斯株式會社



内外肥料直輸入販賣

エーロファスト自動自轉車關東販賣元

# 小倉敏造商店

東京市深川区龜住町三番地

電話本所 (73) 四二〇三八 三二二八 番番番

一三	金時	下伊那郡山吹村	熊谷武夫	三六	杉の森	西筑摩郡樽川村	平野隆策
二六	岩松	大島村	松尾初太郎	一三	菊水	同	湯川寛雄
二八	菊水	同	湯澤清一	二七	木曾錦	同	川合新助
一五	君が代	生田村	下澤又二	二七	千代鶴	同	合資會社 千代鶴商店
二五	老松	大鹿村	前島隆俊	二七	福さめ	同	川合勘助
二五	幾久	神稻村	片桐俊一	二七	紅葉狩	同	古畑庫司
二五	大白菊	神稻村	福澤國男	二七	木曾の駒	同	中澤榮作
二〇	ひさご	下條村	村澤悦雄	二七	男山	同	上松町
二〇	白泉	同	久保田忠太郎	二七	鷲水	同	大桑村
一〇	千代の花	同	佐々木龜吉	二七	鷲友	同	吾妻村
一〇	王者正宗	龍江村	松尾力三	二七	紅野	同	今井實次郎
一〇	天龍峽	同	林宗造	二七	白菊金時	同	今井實次郎
一〇	末廣、幾久	下川路村	關島周造	二七	吉野	同	林武市
一〇	四季之友	同	關島光一	二七	紅友	同	山口酒造合資會社
一〇	花正宗	龍丘村	上松貢一	二七	本稅務	署管内	池上富三郎
一〇	岩清水	松尾村	吉川芳太郎	二七	大禮正宗	松本市宮村町	合資會社 奧澤商會
一〇	八千代	大下條村	岡島勝太郎	二七	善哉	同	山岸節三
一〇	新浪	同	岡勝太郎	二七	日本正宗	同	藤高富三郎
一〇	旭盛	平岡村	花田勝太郎	二七	養老	同	藤高富三郎
一〇	富士泉	且開村	金田銀治	二七	銀鷗	同	深澤菊一
一〇	小判正宗	同	後藤不二夫	二七	信樂	同	岩垂茂
一〇	藤正宗	同	石原延太郎	二七	出川町	同	中田



酒造業

四三	中信正宗	東筑摩郡里山邊村	中信酒造 第一製造所
三四	中信正宗	同	第二製造場
九六	岩波	同	小岩井 潤一
休	笹ノ譽	岡田村	竹内 愈
八四	福泉	島内村	信陽酒造株式會社
一	福泉	五常村	本郷 武雄
四六	菊水	會田村	菊水醸造株式會社
五三	山清正宗	坂北村	山崎 良三
二七	龜の井	同	青柳 八郎
一七	倭正宗	麻績村	白井 周子
四九	廣田正宗	中川手村	明科酒造合資會社
三六	ほろ酔	島立村	松本酒造株式會社
三三	美吉野	同	吉江 藤九郎
三五	高原正宗	同	田中 豊作
七二	アルプス正宗	同	龜井 旭彦
五九	筑府正宗	新 村	筑摩酒造株式會社
三四	丸イ正宗	波多村	麻田 伊代十
四一	玉波	同	波多 腰塚次
三九	同	山形村	丸共合名 山形酒造店
八一	同	同	百瀬 音吉
三七	玉の露	笹賀村	飯村 喜市
二九	山の井	神林村	村山 亥代吉
二九	今上正宗	今井村	百瀬 藤十
二六	富士の峯	洗馬村	熊谷 美直
二六	同	本城村	山木 與九郎

七四

三七	玉の蕊	東筑摩郡上川手村	德治酒造株式會社
一六	月梅正宗	同	熊谷 兄也
休	雷鳥	同	葛株合資會社
五四	桔梗	同	大門醸造株式會社
四三	同	同	鹽尻酒造株式會社
三三	紀文	同	荻上 薰三
七四	笑龜正宗	同	味澤 磯市
一、五、八	美須壽正宗	同	丸山 紋一郎
三五	永樂	同	武居 正文
休	朝日正宗	同	合資會社 丸水酒造場
三五	開運正宗	同	坂野 今朝市
四四	檜ヶ嶽	同	林式會社 水城酒造店
三六	若松	同	梓酒造株式會社
一五	龜子波	同	三枝 連藏
七五	男山	同	降旗 太耕
一	葛正宗	同	宮坂 政成
六七	握手正宗	同	務臺 九榮次
四四	信富	同	安曇酒造株式會社
三三	龜ノ井	同	佐々木 義貴
三二	穗高正宗	同	望月 しげみ
三二	瑞穂正宗	同	望月 國俊
三六	有明正宗	同	等々力 正晴
一	笹の露	同	丸山 なみ
五六	同	同	飯田 慶司

酒造業

一	高泉正宗	南安曇郡小倉村	降旗 正一
一、八、金	大町 稅務	署管内	同
一、〇、三	福正宗	北安曇郡大町	福島 幸重
一、〇、三	白馬錦	同	薄井合資會社 (元藏)
一	同	同	大町製造部 (西藏)
三三	淺山 姫	同	同
六六	大黒正宗	同	大町酒造株式會社
一	ときは	同	北安曇酒造株式會社
八、五	松 綠	同	常盤酒造會社
三九	平正宗	同	松川醸造合資會社
三三	玉川	同	平林 仲次郎
四二	菊川	同	關山 馬次郎
七五	桔梗正宗	同	關山 恒夫
五二	瀧正宗	同	池田醸造合資會社
三〇	白馬正宗	同	瀧澤 稻雄
一〇	姫 泉	同	姫川醸造合資會社
一〇	同	同	小谷醸造合名會社
一〇	同	同	下り瀧酒造株式會社
一五	中野 稅務	署管内	同
三〇	千曲正宗	上高井郡川田村	小林 常二郎
三三	旭の出	同	原田 六郎治
一六	清川	同	本藤 恒面
一〇	同	同	駒津 縣輔
二六	玉鶴藤波	同	須坂町 小林 山三郎

七五

二五	白梅	上高井郡須坂町	小林 三治郎
一、八	養老正宗	同	遠藤 徳三郎
二〇	須の花	同	田 幸久
一、一	藤川	同	鈴木 勝藏
一、八	白金老松	同	藤澤 與市
五五	金時	同	高澤 市助
一、三	福泉	同	富田 房治
三六	玉 娘	同	市川 宇壽
三三	泉 瀧	同	曾我 市之丞
一、四	龜の尾	同	三木 繁治郎
三七	諏訪森	同	柴本 富八
一七	雲井 瀧	同	小 林 惣助
二一	勢 水	同	關 久衛
二五	岩清水	同	小古 井宗造
二〇	養泉	同	鈴木 常五郎
二〇	龜 泉	同	山田 莊左衛門
三三	旭 鶴	同	中 島 春吉
一、九	鷲の尾	同	中 山 庄五郎
一、四	星 川	同	土 屋 常彌
三三	星 井	同	佐藤 喜惣治
二八	菊の井	同	兒玉 宇十郎
一三	高井山	同	山 本 藤彌
一五	松の里	同	合資會社 市川酒造店
一五	旭の出	同	同



電氣事業

二五	龜泉	下高井郡平岡村	山田忠雄
二七	玉泉	倭村	小林吉治
二八	玉川	上木島村	森富之助
二九	いろは松	同	丸山藤作
三〇	松島	往郷村	月岡周平
三一	白藤	同	内藤真二
三二	松緑	同	穂高村合資會社松坂屋酒造店
三三	玉緑	同	小林東平
三四	白鴻	同	瑞穂村岸幾太郎
三五	數島	同	堺村島田龍雄
三六	同	同	市川村丸山美宇

電氣事業

三五	今泉	同	豊井村小林茂一郎
三六	松緑	同	同瀧澤哲太郎
三七	男山	同	飯山町高橋市藏
三八	白金正宗	同	同松山新兵衛
三九	貢花養老	同	同田中秀雄
四〇	宮川	同	同柳原村宮川權右衛門
四一	老柏	同	同常盤村木内本藏
四二	今泉	同	同太田村宮澤卓
四三	老松	同	同同村松源作
四四	同	同	同同村水野源作
四五	同	同	同同村市川きくえ

**概要** 本縣に於ける電氣事業は由來水利の天恵に浴する事多大なれば本邦中優越の地位を占め断じて他府縣の追従を許さぬものがある、従つて其將來は滔々たる河川の止む無き限り無限の發展性に富むと云ふを得べく眞に電氣王國の稱あるも故なきに非ず。さり乍ら發電能率の増進を計るためには單に河川利用のみに止まらず、殊に河川利用は渇水時電力不足を來すを以つて營業者は常に研究を怠らず貯水池の利用、火力發電等の方策に依り着々と堅實なる發展を續けてゐる、現に火力發電は安曇電氣が明科に三千キロを有し、また貯水池利用としては東京電燈の奈川、三殿川、京濱電力の大白川、東信電氣の高瀬川、安曇電氣の中房川、大同電力の三浦貯水池、伊那電軌の松川、長野電

燈の松原湖、琵琶池等あり漸次補給の實現化を見れば更に近き將來には數倍の増加とならん。  
**發電會社の増加と縣外送電** 年々歳々發電力の増加電氣事業會社の設立等は以下統計の示す如く著しき進展の跡を辿つてゐる事は明かであるが、一方需要方面を見るに之又無限の増加と云ふを得べく電燈方面の普及は大體に於て行波つたが電動力に於て軌道使用其他縣外に送電さるゝものは殆ど無限の需要と云ふを得べく、現在に於ても大規模の送電線に依り關東、關西各方面に送電されてゐるもの合計四十七万キロに達してゐる。然して將來は更にこの縣外送電を目標として電力會社は主力を注ぐ事とならん。

發電水利許可會社

現在縣内に於て水利使用許可會社は其數二十八社に及び其主なるものは中央電氣、長野電燈、信濃電氣、安曇電氣、諏訪電氣、東信電氣、信越電力、東京電燈、京濱電力、梓川電力、長野電鐵、伊那電鐵、天龍川電力、木曾川電力、大同電力、矢作川電力、南信電氣、鹿曲川水力等である。然して現在發電力は合計八十四萬九千九百キロに達し大同電力の十四萬九千三百四十四キロを初めとして長野電燈、信濃電氣、安曇電氣等之に次ぎ其他一萬キロ以上のものに東京電燈、諏訪電氣、東信電氣、信越電力、梓川電力、千曲川電力等がある。

前年中竣工及工事中發電所

昭和二年中工事中の發電所は長野電燈會社平穩第一(四、九六九キロ)同第二(四、九九六キロ)東信電氣會社小諸發電所(二、九〇〇キロ)千曲川電氣會社白田發電所(二、三三三キロ)天龍川電力會社大久保發電所(一、四五九キロ)信濃電氣關川(高澤)第二發電所(一、五三、五七七キロ)中央電氣田口發電所(二、〇〇〇キロ)の七ヶ所にして目下工事中のものは、長野電燈平穩第三發電所(一、〇八四キロ)信濃電氣島居川第二(二、四一二キロ)第三發電所(三、四一九キロ)京濱電力會社前川渡發電所(三、四九六キロ)梓川電力會社澤發電所(三、〇二八八キロ)天龍川電力第三發電所(二、三二四キロ)の六ヶ所である。

發電許可申請

現在發電許可申請中にて未許可のものは(會社又は個人團體を含む)百馬力以上三百五十四個所(其發電力九七三、二八九キロ)百馬力未満三十馬力以上のもの三百八十四個所(其發電力一、〇二六キロ)に達してゐるが尙本縣當局の調査に依れば現在出願中のものを整理しても百五十七萬キロ以上の理論馬力を有してゐる。

競願續出

獨專事業たる水力電氣に水利權の附帯するは故て怪

しむに足らずと雖も、所謂利權屋の利權出願と見らるゝ申請も以上の件數中には多々見られぬでも無い。即ち河川使用水利權許可の申請に對しては既に前赤星、岡田、梅谷等の知事時代に相當整理を行つた結果著しく許可の促進を爲したるも最近またこれ競願の數を増すに至つた、之に對する當局の許可方針は業者をして一般に注目されてゐる。況や本縣當局が水利發電會社に對する寄附金の交渉等に於てを。現在競願中の重なるものとしては財界の巨頭淺野總一郎氏を社長とする資本金五百萬圓の芙蓉電力株式會社が野尻湖を利用して三萬五千五百馬力の發電所(上水内郡柏原村地籍の島居川から取入れ野尻湖を貯水池に利用し同三水村字善光寺地籍に於て同じく島居川に放水するもの)を設置すべく出願してゐるが既に中央電氣、東京電燈、信濃電氣等の各社より出願もあり、競願となつてゐる。また昭和三年度より工事に着手せんとしてゐた犀川線の如きも縣土木課と下流の犀川電力との寄附金交渉の進捗せぬ處へ、上流の犀川水力が過信省の認可とならず、兩社とも日和見の状態なりしがこの中間に割込んで(更級郡牧郷村字牧の島から取入れ同郡更府村吉原地籍に於て放水せんとするもの出力九、三七五馬力工費三百九萬九千圓)信濃電力會社を設立して(更級郡川柳村田中乾、南澤源之助氏外八名)出願した、即ち犀川線の三社競願等がある。

**國有鐵道へ電力供給の帝國鐵道電力會社設立案** 鐵道省の發電調査委員會は昨年來多年の懸案たる信濃川發電所問題を審議中であつたが、今回小川鐵相の意向に基き信濃川のみならず天龍川にも發電所を有する帝國鐵道電力株式會社資本金一億圓の半官半民會社を設立する法案を立案し、委員會を開き決定の上、更に民間有力電力會社の理事者をも加へた、該會社設立委員會を新設し、之に諮問贊同を



求め來議會に提出することゝなるべく、而して該會社設立の趣旨は國有鐵道の電化は世界の大勢に遅れざるやう大いに必要あるにかゝらず改良費に充當すべき資金少く、したがつて鐵道省が自力を以つて、多額の寄付を要する發電所を建設することは至難なることゝ一方民間より電力を購入する時は値高く又發電不確實なることの二點に基くものであつて、この案の實現は多年鐵道省の電力統制の一大原動力に値するものである、該法案は大正九年原内閣時代に一度立案せられたが貴族院の反對にて立消えとなり、その後歴代の政府が官營とするか半官半民とするか或は民營とするかにつき去就に迷つてゐたもので従つて今回の小川鐵相の企圖もその實現の可能性には多大の疑ひを有するも今後重要な政治經濟問題となるものと見られてゐる。

**中央、信越兩線電化か?** 鐵道省の發電調査委員會は前記の如く半官半民會社の設立法案を立案したが、電化を要すべきものとして該委員會で調査せる區間は郡山新潟間、長岡高崎間、高崎東京間、熱海沼津間、八王子甲府間、甲府篠ノ井間、糠尻名古屋間、高崎直江津間、以下二十二區間に於いて、鐵道省電化課長の如きも本年度中しばらく縣内に單身發電事業の視察を爲したる等の事實がある。

**帝國電力會社の出現と長野縣の電氣事業** 帝國鐵道電力會社の出現は本縣の電氣事業界に重大なる影響を有する事勿論である然して該會社設立の内容及び計畫を見るに左の如きものがある。

**法案内容**  
 第一條 帝國鐵道電力株式會社は國有鐵道に電力を供給する事業を營む事を以つて目的とす  
 但し其電力に餘裕ある場合に於ては政府の認可を受け他の鐵道軌道其他の事業に電力を供給することを得會社は政府の認可を受け附帶

について考慮をなすか否かは目下未定である  
 一、社債總額一億五千萬圓中七千万圓は資本金により外の八千万圓は社債に求む内外債何れにするか未定なるも大體内債による方針である

一、發電所、信濃川、天龍川戸倉の兩水力及び川崎、赤羽兩火力電にて總計二十三萬五千キロの發電を行ふ  
 その内譯左の如し  
 イ、信濃川發電所(十二萬キロ)右は從來第四期までの計畫中の第三期までの分であつて先づ第一期第二期分八萬キロは昭和四年より十年まで七ヶ年間に經費六千万圓を以て完了し第三期の四萬キロは今後完成し電化の必要に應じ約三千萬圓を以て工事を行ふ豫定

縣内發電水利使用許可會社 (和昭三年六月現在)

會社名	所在地	代表者	會社設立年月日	公稱資本金	拂込資本金
中央電氣株式會社	新潟縣高田市馬出町	今井五介	明治 癸、八、三〇	三、〇〇〇、〇〇〇圓	一三、〇〇〇、〇〇〇圓
長野電燈株式會社	長野縣長野市西町	小坂順造	明治 三〇、六、一六	七、五五〇、〇〇〇圓	七、五五〇、〇〇〇圓
信濃電氣株式會社	長野縣上高井郡須坂町	越壽三郎	明治 三六、五、三	八、〇〇〇、〇〇〇圓	八、〇〇〇、〇〇〇圓
安曇電氣株式會社	長野縣北安曇郡大町	内山昇	明治 三六、四、三	五、一〇〇、〇〇〇圓	三、五三〇、〇〇〇圓
諏訪電氣株式會社	長野縣諏訪郡下諏訪町	尾澤福太郎	明治 三〇、一、三〇	五、五〇〇、〇〇〇圓	四、四七三、七五〇圓
東信電氣株式會社	東京市京橋區南傳馬町一ノ一二	鈴木三郎助	大正 六、九、三	三、一七五、〇〇〇圓	一六、一八七、五〇〇圓
信越電力株式會社	東京市麴町區内幸町一ノ三	尾尾璋八	大正 八、五、〇	三、〇〇〇、〇〇〇圓	三、〇〇〇、〇〇〇圓
東京電燈株式會社	東京市芝區櫻田本郷町二二	尾尾璋八	明治 一九、七、	三、〇〇〇、〇〇〇圓	三、〇〇〇、〇〇〇圓
京濱電力株式會社	東京市麴町區永樂町一丁目	若尾幾造	大正 一四、五、三〇	三、〇〇〇、〇〇〇圓	九、〇〇〇、〇〇〇圓
梓川電力株式會社	長野縣長野市西町	小坂順造	大正 一三、三、九	三、〇〇〇、〇〇〇圓	七、五〇〇、〇〇〇圓

事業を營む事を得

第二條 會社の本社は東京に置く  
 第三條 會社の存立期間は設立登記の日より百年とす  
 第四條 會社の資本は一億圓とす中五千万圓は政府の出資とし會社は政府の認可を受け其資本を増加する事を得  
 第五條 株式の第一回拂込み金額は株券の十分の一まで下げる事を得  
 第六條 政府は帝國鐵道特別會計に屬する電力設備土地其他の財産を以て株券の拂込みの一部に充てる事を得  
 第八條 政官公共團體帝國臣民又は帝國の法令に依り設立したる法人に非ざれば會社の株主たる事を得ず  
 第十五條 會社は毎營業年度に於ける配當すべき利益が政府以外のもの、所有する株式の拂込み金額に對し年六分の割合を超過せざる時は政府所有の株式に對し利益の配當を爲す事を要せず  
 第十六條 會社は毎營業年度に於ける配當すべき利益が政府以外のもの、所有する株式の拂込み金額に對し年五分の割合に達せざる時は設立登記の日より五年を限り政府以外のもの、所有する株式の拂込み金額に對し年五分の割合に達するまで利息を配當する事を得(以下略)  
**計畫大要**  
 一、資本金を一億圓とするも社債利率低利なるを以つて七千萬圓の拂込みを行ふに止め他の必要なる經費は社債に之を仰ぐ、而して半官半民の趣旨に依り鐵道省は三千五百萬圓の出資を要するも川崎、赤羽兩火力發電其他信濃川に投資し來たつた施設二千萬圓と見積り現物出資を行ふことゝなるから、殘額千五百萬圓を益金乃至公債により支辨することゝなる方針で而して民間電力會社に對し株式の割當

口、天龍川戸倉發電所(六萬キロ)昭和四年より九年まで六ヶ年間總經費三千五百萬圓を以て完了せしめる  
 ハ、川崎火力發電所(四萬キロ)總經費約一千五百萬圓で昭和四年度に完了  
 ニ、赤羽火力發電所(一萬五千キロ)目下使用中  
 一、電力の用途、信濃川の水力及び川崎、赤羽の兩火力の電力を關東中部地方國鐵電化に又天龍川の分を以つて沼津以東の東海道線及び關西方面の電化に充當する  
 一、國鐵電化に當り該地點に好發電地點なき場合民間電力會社より購入して國有鐵道に供給する事業をも行ふ



電氣事業

長野電氣鐵道株式會社	長野縣長野市權堂町	神津邊	大正九、五、三〇	七、〇〇〇、〇〇〇	六、三〇〇、〇〇〇
伊那電氣鐵道株式會社	東京市麴町區有樂町二ノ一	渡邊	明治四〇、一〇、一	二五、五五〇、〇〇〇	二、五五〇、〇〇〇
天龍川電力株式會社	東京市麴町區永樂町一ノ一	福澤	大正一五、三、五	五〇、〇〇〇、〇〇〇	三、五〇〇、〇〇〇
木曾川電力株式會社	東京市麴町區永樂町一ノ一	福澤	大正一五、三、五	二、七八八、〇〇〇	一、六四四、〇〇〇
大同電力株式會社	東京市麴町區永樂町一ノ一	福澤	大正一五、三、五	一、七五〇、〇〇〇	一、七五〇、〇〇〇
樺太工業株式會社	東京市京橋區北濱町	大川平三郎	明治四一、一〇、一〇	九〇、〇〇〇、〇〇〇	四一、七三三、二五〇
電氣化學工業株式會社	東京市麴町區永樂町一ノ一	藤原銀次郎	大正八、一、八	三三、〇〇〇、〇〇〇	二、八七五、〇〇〇
矢作水力株式會社	東京市麴町區永樂町一ノ一	井上角五郎	大正八、三、三	一一、〇〇〇、〇〇〇	八、八七五、〇〇〇
南信電氣株式會社	長野縣下伊那郡龍丘村時又	福島喜男	大正九、四、二六	一、〇〇〇、〇〇〇	七五〇、〇〇〇
鹿曲川水力電氣株式會社	長野縣北佐久郡春日村	宮川武雄	大正九、九、三	五〇〇、〇〇〇	三四六、三〇〇
木曾電氣株式會社	岐阜縣惠那郡坂下町	黑河内千代太郎	大正二、一〇、一六	六〇〇、〇〇〇	四二五、〇〇〇
高遠電燈株式會社	長野縣上伊那郡高遠町	井出竹重	大正二、四、二	二九〇、〇〇〇	一六、八二五
佐久水電株式會社	長野縣南佐久郡榮村	堤康次郎	大正三、一〇、二五	三〇〇、〇〇〇	一八〇、〇〇〇
箱根土地株式會社	東京府北多摩郡谷保村青柳八九四	尾澤福太郎	大正九、三、二五	一、〇〇〇、〇〇〇	五、五〇〇、〇〇〇
千曲電氣株式會社	長野縣南佐久郡白田町	島田直次	大正一四、一、二二	一、〇〇〇、〇〇〇	四九七、〇七五
志久見川電力株式會社	新潟縣中魚沼郡十日町	若尾幾造	昭和元、三、二八	一、〇〇〇、〇〇〇	四九八、二二五
中央電氣株式會社	東京市麴町區永樂町一ノ一	後藤一郎	大正一四、七、三	三、〇〇〇、〇〇〇	三、〇〇〇、〇〇〇
信美電力株式會社	名古屋市東區七間町一ノ一		大正一四、四、二二	一、五〇〇、〇〇〇	三、五〇〇、〇〇〇

各川別發電水利使用許可總覽

(昭和三年六月末現在)

河川流域	工事未着手		工事中		工事竣功	
	地點數	理論馬力	地點數	理論馬力	地點數	理論馬力
信濃川	一五	八、七四一	七	三、五〇一	六	一、〇一〇
木曾川	七	二、九八八	一	九、〇〇〇	一	一、〇〇〇
天龍川	一五	三、三、八五二	一	一、四、五五〇	一	一、四、五五〇
姫川	一〇	六、七九二	一	一、四、五五〇	一	一、四、五五〇
荒川	一	百馬力未滿	一	百馬力未滿	一	百馬力未滿
矢作川	一	百馬力未滿	一	百馬力未滿	一	百馬力未滿
富士川	一	百馬力未滿	一	百馬力未滿	一	百馬力未滿
合計	七	二、九八八	一	九、〇〇〇	一	一、〇〇〇

發電水利許可地點

河川名	發電所名	取水口		放水口		水路	發電力	許可年月日	竣工年月日	事業者
		郡市	町村	郡市	町村					
薄川	薄川第一	東筑摩	入山邊	東筑摩	入山邊	直長	三三〇	明三、四、二四	明三、三、八	中央電氣株式會社
薄川	薄川第二	東筑摩	入山邊	東筑摩	入山邊	直長	六〇〇	同四、二、三	同四、五、六、七	同
薄川	薄川第三	東筑摩	入山邊	東筑摩	入山邊	直長	一五〇	同八、二、二〇	同九、七、三	同

電氣事業



























各社電力供給狀況及動力料金一覽

(昭和三年六月末)

事業者名	動力料金 (定額一馬力二付)					供給狀況
	半馬力未滿	一馬力	五馬力以上	十馬力以上	二十馬力以上	
親川電氣株式會社	10,500	21,700	21,200	10,800	10,400	電燈供給 電燈個數 (十燭換算) 電氣力 同換算 取付電機數 馬力數
諏訪電氣鐵道株式會社	13,200	21,200	21,100	11,500	11,000	3,270,400
伊那電氣鐵道株式會社	8,000	6,000	1,058	7,300,200	4,687,200	2,750,100
中澤村營	1,058	4,687,200	7,300,200	1,930,500	1,870,000	1,559,000
川島電氣株式會社	8,000	6,000	2,058	7,300,200	4,687,200	2,750,100
小谷電燈株式會社	1,058	4,687,200	7,300,200	1,930,500	1,870,000	1,559,000
中央製紙株式會社	7,000	7,000	6,730	6,466	4,533	3,090,200
木曾電氣株式會社	9,000	9,000	8,000	7,643	7,643	2,920,700
東筑電氣株式會社	4,000	4,000	4,000	4,000	4,000	1,930,500
中央電氣株式會社松本支社	8,000	8,000	8,000	8,000	8,000	1,870,000
吉田電燈會	8,000	8,000	7,000	7,000	7,000	730,400
木曾川電力株式會社	7,000	6,000	6,000	5,500	5,500	3,200,600
安曇電氣株式會社	9,000	8,000	8,000	7,700	7,700	2,920,700
山邊電氣株式會社	9,000	8,000	8,000	7,700	7,700	2,920,700
三穗村營	9,000	8,000	8,000	7,700	7,700	2,920,700
根羽水力電氣株式會社	9,000	8,000	8,000	7,700	7,700	2,920,700
且開水力電氣株式會社	9,000	8,000	8,000	7,700	7,700	2,920,700
和田水力電氣株式會社	9,000	8,000	8,000	7,700	7,700	2,920,700
小川水力電氣株式會社	9,000	8,000	8,000	7,700	7,700	2,920,700
奈川電燈株式會社	6,000	5,000	5,000	4,500	4,500	1,630,000

會社別電燈料金一覽

(昭和三年六月末)

事業者名	電燈料金					器具料共	定額	電燈
	五燭	六燭	八燭	十燭	十六燭			
信濃電氣株式會社	13,000	13,000	13,000	13,000	13,000	400	830,400	10,000
長野電燈株式會社	6,500	6,500	6,500	6,500	6,500	3,590	1,478,100	180,800
野澤溫泉水力電氣株式會社	4,500	4,500	4,500	4,500	4,500	4,433	2,000,950	255,000
高岡水電株式會社	6,000	6,000	6,000	6,000	6,000	730	3,193,000	400,300
高遠電燈株式會社	13,000	13,000	13,000	13,000	13,000	670	4,638,600	640,800
南信電氣株式會社	13,000	13,000	13,000	13,000	13,000	1,833	7,769,000	1,010,500
大同電氣株式會社	5,000	5,000	5,000	5,000	5,000	367	1,363,600	180,000
龍丘電氣利用組合	4,000	4,000	4,000	4,000	4,000	571	2,647,100	300,700
上水電氣利用組合	4,000	4,000	4,000	4,000	4,000	337	1,474,600	176,500
大日向電燈株式會社	4,000	4,000	4,000	4,000	4,000	1,055	3,107,000	400,700
鹿曲川水力電氣株式會社	6,000	6,000	6,000	6,000	6,000	268	855,400	110,000
中央電氣株式會社飯山出張所	6,500	6,500	6,500	6,500	6,500	268	855,400	110,000
諏訪電氣株式會社	5,500	5,500	5,500	5,500	5,500	70	2,750,100	300,700
伊那電氣鐵道株式會社	5,500	5,500	5,500	5,500	5,500	70	2,750,100	300,700
中澤村營	5,500	5,500	5,500	5,500	5,500	70	2,750,100	300,700
樺太工業株式會社	5,500	5,500	5,500	5,500	5,500	70	2,750,100	300,700
木曾電氣株式會社	5,500	5,500	5,500	5,500	5,500	70	2,750,100	300,700
東筑電氣株式會社	5,500	5,500	5,500	5,500	5,500	70	2,750,100	300,700
中央電氣株式會社松本支店	5,500	5,500	5,500	5,500	5,500	70	2,750,100	300,700
木曾川電力株式會社	5,500	5,500	5,500	5,500	5,500	70	2,750,100	300,700

九五







道の三社は何れも妥協の上自發的に許可取下了した)  
**不許可鐵道** 新設許可申請中のものにして前年中不許可と決定したものは静岡縣二俣町より下伊那郡龍岡村に通せんとする(五五哩六〇)天龍川鐵道、下諏訪、松本間を通せんとする諏訪松本鐵道(一七哩三〇)の二線である。

**新設許可鐵道** 前年及本年中新たに許可されたものはさの如くである。(最も本許可中には未だ實施設計の提出なきものあり)  
三信鐵道 東京麴町區有樂町に事務所を有せる資本金一千四百萬圓建設費同額にして下伊那郡下川路村より愛知縣北設樂町に通せんとする四三哩三〇鎖、東邦電力、天龍川電力の兩社より電力を供給せんとするもの(發起人末延道成外一〇二人)

北長鐵道 資本金四百萬圓建設費同額にして信越線長野驛より北安曇郡北城村に通せん省線大糸鐵道に連結せしめんとするもの  
延長二二哩四〇鎖、信濃電氣株式會社より電力を供給せんとするもの(發起人吉岡關太外九十人)

(同鐵道は名稱を善光寺白馬電鐵と改稱す)  
松嶺急行電氣鐵道 資本金三百五十萬圓建設費同額松本驛より下諏訪に至らんとするもの延長一七哩三〇鎖(發起人春日俊文外七人)の出願にて諏訪電氣株式會社より電力を供給せんとするもの

私設鐵道開業線各社別明細表

(備考 建設費に就ては延長線の概算等多少相違の點あり)

社名	公稱資本金	建設費	哩數	動力供給者	貨金率
伊那電氣鐵道株式會社	二五、五六五、〇〇〇 <sup>四</sup>	三、〇一二、〇〇〇 <sup>四</sup>	四一哩二一鎖	發電所有	四、五 <sup>四</sup>

信濃鐵道株式會社	三、〇〇〇、〇〇〇	八九〇、〇〇〇	二一、四一	安曇電氣	四、〇
草津鐵道株式會社	二、〇〇〇、〇〇〇	一	三三、四八	東電、香妻川電力	四、五
佐久鐵道株式會社	五、〇〇〇、〇〇〇	七七九、〇〇〇	一九、〇〇	蒸氣機關車	四、〇
丸子鐵道株式會社	八〇〇、〇〇〇	五九六、〇〇〇(大屋上田間ナ合マズ)	七、二六	信濃電氣	五、〇 低 四、五
飯山鐵道株式會社	一〇、〇〇〇、〇〇〇	五、一八〇、〇〇〇	一一、五六	蒸氣機關車	四、五
筑摩電氣鐵道株式會社	一、五〇〇、〇〇〇	一、九〇五、〇〇〇	一一、〇〇	東筑電氣	四、五 一區三、〇
長野電鐵株式會社	七、〇〇〇、〇〇〇	六、六七〇、〇〇〇	四四、〇〇	信濃電氣	四、五 低 四、〇
布引鐵道株式會社	一、〇〇〇、〇〇〇	一、〇〇〇、〇〇〇	一〇、三七	信濃電氣	四、六五
高遠電軌株式會社	四、〇〇〇、〇〇〇	一	五、七六	高遠電燈	未 開 通
佐久諏訪電氣株式會社	一、一七〇、〇〇〇	一、三五〇、〇〇〇		鹿曲川水力	未 開 通
池田鐵道株式會社	五〇〇、〇〇〇	四七六、〇〇〇		安曇電氣	四、五

未許可地點私設鐵道出願者一覽

(本出願者中ニハ敷設ノ資力ナク徒ニ利權ヲ目的トシテ出願セル者等ナ除キタリ)  
(尙ホ出願ノ年次ハ順位ニ示シ昭和三年七月一日現在迄トス)

起點及終點	建設費概算	延長哩數	軌間	動力種類	出願年月日	起業者別	出願場所
小諸、屋代間	二、五〇〇、〇〇〇 <sup>四</sup>	二六哩六〇鎖	三、六	電力	八、一二、二四	佐久鐵道株式會社	中込町
飯田町、會地村、駒場間	三五〇、〇〇〇	六、六四	三、〇	石油發动机	九、四、二一	伊那自動鐵道 發起人近松安太郎外八人	飯田町
小野、田澤間	二、五〇〇、〇〇〇	二六、六〇	三、六	電力	一〇、九、三〇	上田電氣株式會社	上田市
東筑摩、田村、松岡間	二、五〇〇、〇〇〇	二六、六〇	三、六	電力	一〇、九、一七	長野電氣鐵道 發起人神津藤平外十九人	長野市
同(長野)河原崎間	資本金一、五〇〇、〇〇〇 建設費 七一七、〇〇〇	二、六六	三、六	電力	一〇、九、一七	長野電氣鐵道	長野市
同(同)鶴賀間	資本金一、五〇〇、〇〇〇 建設費 七一七、〇〇〇	二、六六	三、六	電力	一〇、九、一七	長野電氣鐵道	長野市
東筑摩、深志間	二五〇、〇〇〇	二、〇四	三、六	電力	一一、二、三	上田電氣株式會社	上田市

善光寺登山鐵道 資本金三十五萬圓建設費同額長野市横澤町より往生地刈菅堂に至る索條にして延長四〇鎖、電力に依れども供給者未定(發起人渡邊政次外六人)

善光寺鋼索鐵道 資本金五十萬圓建設費同額長野市善光寺堂裏より上水内郡若槻村地籍上松地附山駒ヶ嶽頂上に至らんとする鋼索鐵道

上松鐵道 松本驛より小縣郡鹽尻村信越線鹽尻驛に通せんとする所謂上松線、建設費百二十萬圓、一八哩七〇鎖、(筑摩電氣鐵道株式會社の企業)

長野電鐵延長線 長野電鐵會社の延長線にして、長野驛より更級郡八幡村に通せんものである、同社長野須坂線は昭和三年六月二十四日權堂、長野驛間の開通に依り全通し、更らに更級郡上山田温泉に延長の計畫なりしが、今回は八幡村に至る間の認可となり、同社は近くこの延長線の工事に着手の豫定である。

**私鐵國有買收** 地方私設鐵道の國有線買收は多年の懸案として常に地方民及業者の注目的となつてゐるが、本縣内私設鐵道中近く國有鐵道に買收編入を受く可きものとして飯山鐵道、佐久鐵道、信濃鐵道、(池田鐵道?)の各線を數へ畧々決定的のものであるが何れも編入年度及買收價格等に就ては確定して居ない。



鐵道業

九子松本間	五、五〇〇、〇〇〇	二、三、一〇	三、六	電力	一一、五、一七	松北鐵道 發起人 工藤善助外十二人	九子町
松本上田間	四、〇〇〇、〇〇〇	二、五、六四	三、六	電力	一一、七、三一	中信鐵道 發起人 小里頼永外六十人	松本市
信越線御代田驛	四〇〇、〇〇〇	七、四〇	三、六	電力	一一、三、二四	佐久電軌 發起人 神津甚平外十五人	岩村田町
北佐久郡壺名田間	二五〇、〇〇〇	二、四、四〇	三、六	電力	一一、四、一一	布引鐵道株式會社	小諸町
北佐久郡榮村間	二、五〇〇、〇〇〇	一、三、六七	三、六	電力	一一、六、一三	上田溫電株式會社	上田市
小縣郡壺崎間	一、二〇〇、〇〇〇	六、六〇	三、六	電力	一一、六、二九	丸子鐵道株式會社	丸子町
丸千郡和村間	四五〇、〇〇〇	三、六、一八	三、六	電力	一一、二、六、二七	厚川電氣鐵道 發起人 上條信外三十五人	松本市
長野縣明科市	五、〇〇〇、〇〇〇	三〇〇、〇〇〇	三、六	電力	一一、二、一、一八	善光寺電氣鐵道 發起人 上條信外十六人	長野市
中央線野田町	三〇〇、〇〇〇	一、〇、二	三、六	電力	一一、三、二、三	長野市軌道部	市役所
同野田町	四〇〇、〇〇〇	一、三、四	三、六	電力	一一、三、一、二五	長野電鐵株式會社	長野市
同大門町	六〇〇、〇〇〇	一、二、六二	三、六	電力	一一、四、六、九	長富電氣鐵道 發起人 山田順三郎外七人	大町
同大門町	二、五〇〇、〇〇〇	三、三、四〇	三、六	電力	一一、七、一九	飯津電鐵 發起人 竹村壽吉外十一人	中津町
同大門町	六、〇〇〇、〇〇〇	〇、四二	三、六	電力	一一、九、二九	布引觀音鋼索電氣 發起人 土屋朝重外十一人	東京市
同大門町	二、五〇〇、〇〇〇	七、九〇	三、六	電力	一一、一〇、一四	野尻赤倉電鐵 發起人 北村研外二十二	柏原村
同大門町	一、二〇〇、〇〇〇	一、二、五	三、六	電力	一一、九、一四	渡山鋼索電氣鐵道 發起人 渡邊政次郎外七人	東京市

自動車業

中央線娘捨驛	八〇〇、〇〇〇	三、六五	三、六	火力	一五、二、一七	娘捨鋼索鐵道 發起人 上條信外三十三人	松本市
屋代八幡間	四五〇、〇〇〇	二、二四	三、六	電力	一五、二、二一	長野電氣鐵道株式會社	長野市
小諸白田間	一、五〇〇、〇〇〇	一〇、三〇	三、六	電力	一五、二、一五	千曲川電氣鐵道 發起人 上條信外十四人	小諸町
諏訪平野村今井間	五〇〇、〇〇〇	二、一六	三、六	電力	一五、二、二三	岡谷電軌 發起人 今井慎平外八人	岡谷
北佐久郡御牧畔田	四八〇、〇〇〇	三、三〇	三、六	電力	昭二、一一、一五	布引鐵道株式會社	小諸町
同北佐久郡壺ノ目	三〇〇、〇〇〇	一〇、四四	二、六	馬	二、一一、一二	上高地軌道株式會社 發起人 布山富章外六人	東京市

概評 本縣に於ける自動車業は近年高速度の發達を遂げたがこれを他府縣の状況に徴して見るも又本縣自動車の分布状態から云ふも今後なほ發達の餘地は充分存してゐる。これを車輛の數に見んか左の如き數字を以つて増加してゐる。

大正七年	七四臺	八年	九二臺	九年	一〇八臺
十年	一八〇臺	十一年	二四〇臺	十二年	二七〇臺
十三年	四六七臺	十四年	七一八臺	十五年	九七〇臺

昭和二年 一、二八〇臺

郡市別に其分布状態を見れば  
 百五十臺以上 上田、小縣、東筑摩、松本、諏訪  
 百臺以上 南佐久、上水内、長野  
 五十臺以上 北佐久、上下伊那、北安曇、更級

五十臺以下 上下高井、下水内、埴科、南安、西筑摩等である。

營業自動車と路線 縣下に於ける道路と自動車との關係は道路の開鑿に依り自動車の運行が附隨して開け、自動車の路線が開かれてこれに附隨して道路が改修せらるゝと云つた状態に在つて、恰も車の兩輪の如く兩々相俟つて進行してゐる。乗合自動車の許可は大體に於て一路線一營業者主義であるが、これはもよりの絶體のものではない。交通の量に依り又は既許可營業者の營業状態は、公衆に不便を感ぜしむる場合は全然一路線を二以上の營業者に許可せらるゝ事になる譯である、更に出發地又は目的地を異にする場合は、路線の一部乃至大部分が重複して許可される場合もある。寧ろ斯くある事が一つの社會的進化と云ふべきであらう。現在の乗合自動車は從來に比して















所在地	會社名	重役筆頭者	創立年月	事業目的	公資本額	内容
法	北大井村	丸産製絲株式會社	林角藏	13, 4	生絲製造	100 ○
人	小諸町	合資會社 信陽箱	依田信一	12, 5	同	200 △
會	同	小諸醬油株式會社	小山松太郎	13, 5	醬油製造	50 △
社	同	吉澤製絲同	吉澤代五郎	13, 3	生糸製造	15 △
	同	佐久製館同	小宮哲之助	9, 6	製館業	50 △
	同	佐久商事同	矢島好五郎	8, 8	土地建物證券買賣	100 ○
	同	小諸商業會庫同	小野榮左衛門	8, 6	倉庫業	50 ○○
	本牧村	望月繭絲會庫同	小山登	7, 10	同	50 ○○
	同	株式會社 菊屋吳服店	西澤得三	大15, 4	吳服太物販賣	120 ○
	小諸町	小諸倉庫株式會社	神津藤平	明33, 2	倉庫業	300 △
	同	株式會社 掛川商店	掛川誠三郎	大9, 4	吳服太物販賣	300 ○○
	輕井澤町	株式會社 輕井澤運送店	袖山萬藏	大9, 4	運送取扱業	100 ○
	岩村田町	佐久繭糸倉庫株式會社	出澤加太郎	大2, 5	繭糸仲介業	36 ○○
	同	大正商事同	戸塚光作	6, 11	雜貨卸業	100 △△
	輕井澤町	輕井澤天然水業同	市村藤吉	8, 2	天然採水販賣業	500 ○
	小諸町	株式會社 東信社	小山邦太郎	6, 4	繭仲介石炭販賣及運輸業	400 ○○
	同	青木製絲株式會社	清水清志	15, 8	生糸製造業	500 ○○
	岩村田町	岩村田公益同	戸塚光作	10, 4	葬祭具請負	50 ◎
	小諸町	合資會社 酢清商店	小山清右衛門	12, 6	製茶販賣	50 ◎
	同	株式會社 酢屋金物店	小山五郎	11, 12	金物業	50 △
	同	同 柳田吳服店	柳田一郎	12, 3	織物販賣	200 △
	同	同 丸五商店	小山重右衛門	13, 4	諸物品販賣砂糖卸	200 ○○
	岩村田町	同 大井屋吳服店	大井信太郎	12, 4	吳服太物卸小賣	200 ○
	輕井澤町	草津電氣鐵道株式會社	河村隆實	大元, 9	鐵道運輸業	2,000 ○
	小諸町	布引電氣鐵道同	伊原五郎兵衛	9, 11	同	1,000 △
	同	株式會社 小諸織工所	小宮山莊助	昭2, 8	鐵工業	50 ○○
	同	小諸運送株式會社	小山辰平	大15, 11	運送業	50 ○

小 縣 郡

和	田村	和田嶺自動車株式會社	羽田貞義	昭2, 5	運輸業	100 ○○
武	石村	武石永安同	竹内万之助	大5, 1	金錢貸付業	100 △
鹽	尻村	藤本蠶業同	佐藤尾之七	13, 4	蠶種製造販賣	150 ○○
同	馬場	合資會社	馬場忠作	明33, 2	金錢貸付業	100 △
中	鹽田村	若林釀造株式會社	若林祐作	大9, 10	酒類製造販賣	200 ○○
東	内村	金締製絲同	倉島柳太郎	10, 3	生糸製造業	120 ○
福	津村	福津釀造同	土屋藤一郎	10, 11	酒類製造販賣	60 ○
那	村	小野合名會社	小野榮右衛門	明37, 5	金錢貸付業	60 ○

所在地	會社名	重役筆頭者	創立年月	事業目的	公資本額	内容
中	込町	佐久石材株式會社	大井正樹	大正5, 10	石材採掘業	150 ◎○
切	原村	共信社同	木内芳太郎	明41, 5	清酒釀造業	50 △
青	沼村	羽黒下運輸倉庫合資會社	岡部ちよの	大12, 3	運送業	75 ○
大	日向村	大日向電燈株式會社	清水潤造	10, 2	電燈電力供給	50 ○○
榮	村	榮醬油同	菊池八太郎	9, 3	醬油釀造	60 △
岸	野村	相濱製瓦同	井出竹重	9, 7	生絲製造	300 ○
川	上村	川上林業同	工藤小京太	9, 6	屋根瓦製造販賣	75 ○△
中	込町	信濃製粉同	市川治三郎	9, 3	製麵製粉業	500 ○○
白	田町	合名會社 橋倉商店	井出五六	8, 3	酒類製造	60 ◎○
同	同	東信新報株式會社	中澤義太郎	15, 11	新聞發行	60 △
大	日向村	與志本合資會社	由井定右衛門	明13, 3	林產物製造販賣	500 ◎
中	込町	合資會社 佐久社	山岡慎一郎	44, 5	生絲製造	500 ○
白	田町	千曲電氣株式會社	尾澤福太郎	大15, 3	水力電氣事業	1,000 ○○
榮	村	佐久水電同	井出竹重	14, 5	水力電氣事業	300 △
田	口村	南佐久繭絲同	高橋大吉	8, 6	繭糸仲介取引	80 ○○
野	澤町	野澤繭糸同	田村善一	8, 11	同	50 ○
中	込町	中込繭絲同	市川兵助	8, 11	同	100 ○○
榮	村	榮倉庫同	高見澤庄一郎	12, 5	倉庫業	100 ○○
小	海村	南佐久林產同	井出正雄	9, 6	木炭製造販賣	50 ○
同	同	東信倉庫運輸同	小山保吉	7, 8	貨物運輸業	50 ○
野	澤町	信濃無盡同	伴野菊四郎	14, 2	無盡業	100 ○○
同	同	小池自動車同	小池森太郎	15, 8	乘合貸切自動車業	80 ○○
中	込町	佐久鐵道同	大井正樹	3, 5	鐵道運輸業	5,000 ○○
同	同	株式會社 中込運送店	小泉彌二郎	昭2, 3	運輸業	75 ○

北 佐 久 郡

小	諸町	株式會社 純水館	小山邦太郎	大13, 3	生絲製造及附帶事業	1,200 ○△
同	同	合資會社 神津製絲場	神津重太郎	9, 12	生絲製造	10 ○△
同	同	株式會社 小諸食品市場	關屋善三郎	7, 9	食品賣買業	50 △
岩	村田町	岩村田製絲株式會社	星野嘉雄	8, 12	同	200 △
春	日村	鹿曲川水力電氣同		9, 10	電氣工業	500 ○
五	郎兵衛	佐久製瓦同	生駒宗平	8, 12	瓦製造販賣	50 ○
新	田村	鹽川罐詰合名會社	鹽川伊一郎	5, 6	果實罐詰業	50 ○
三	岡村	大塚酒造株式會社	大塚宗次	11, 9	酒類製造販賣業	1,000 ○△
小	諸町	合資會社 酢久商店	小山邦太郎	明23, 1	醬油味噌釀造	100 ◎○
同	同	株式會社 三笠ホテル	竹内藤成	大11, 12	旅宿業	100 ○○



所在地	會社名	重役筆頭者	創立年月	事業目的	公資本 稱金	内容
川岸村	大和合名會社	片倉信一	大6,12	土地建物所有管理	100	○△
下諏訪町	諏訪電氣株式會社	尾澤福太郎	明30,11	電氣供給	5,500	◎○
長地村	大正絹製絲同	高木今朝衛	大8,12	生絲製造	100	○△
同	林兄弟製絲合名會社	林金三郎	12,6	同	85	○
同	丸交製絲株式會社	岩村政一	6,9	同	55	△
上諏訪町	一十上原甲子次郎商店	上原幸次郎	15,3	砂糖販賣	125	△
宮川村	宮川製絲株式會社	五味悦次郎	9,4	生絲製造	200	○
岡谷	金山同	小口圭重	8,12	同	2,000	△
同	丸三小口兄弟商會	小口源吉	15,12	米穀石炭問屋運送業	200	○
同	丸万製糸株式會社	小松米藏	9,3	生絲製造	3,000	◎○
同	合名會社林組	林菊次郎	明40,5	同	1,225	△
宮川村	日鮮殖産株式會社	平賀廣美	大9,6	造林業	500	△
岡谷	林合名會社	林寛一	14,3	生絲製造	150	△
同	山十製絲株式會社	小口村吉	14,10	同	25,000	◎
同	岡谷生絲同	茂木七郎	13,8	同	100	○
同	岡谷製糸同	小口金三郎	明30,5	同	303	△
同	合名會社武井商店	武井吉太郎	大10,5	製糸器具製造	50	◎○
同	株式會社佐索中底會	宮坂傳平	13,12	自動車販賣業	100	○
同	丸濱製糸合資會社	清水善助	10,6	生絲製造	165	○
川岸村	丸下組製絲合名會社	片倉孝多	14,5	同	1,000	○△
岡谷	合資會社吉田箱	吉田佐文治	明44,2	同	350	◎○
同	諏訪生産副産株式會社	小口修一	大9,5	蠶蛹肥料製造	150	○
同	諏訪食糧同	大久保要四郎	8,4	精米及米穀販賣	200	△
同	岡谷合同運送同	高木林次郎	昭2,3	運送業	300	◎○
富士見村	富士見天然水同	細川玖瑠	大10,10	凍水採取販賣	50	○
下諏訪町	菱友醸造株式會社	宮坂勝之助	7,11	清酒醬油製造	100	◎○
上諏訪町	諏訪醸造研究同	小松銀之助	8,12	同研究	100	◎○
同	上諏訪倉庫同	宮坂重雄	明32,6	倉庫業	50	◎○
下諏訪町	信濃林産同	山田三代治	大9,3	炭炭製造販賣	200	△
同	下諏訪合同運送同	小口守一	昭2,3	運送業	100	◎○
同	諏訪工材同	陶山傳兵衛	大9,10	煉瓦製造販賣	250	△
上諏訪町	龜源合資會社	松井英二郎	9,11	醬油酢製造	200	◎○
同	海陸物産委託株式會社	金井汲治	14,11	食糧品委託販賣	50	△
富士見村	諏訪杜氏醸造同	五味仙之助	14,11	清酒類醸造	150	△
岡谷	林銅鐵工場	林乙次郎	14,6	鑄物製作業	150	△
同	諏訪飲料製造株式會社	林五一	13,4	清涼飲料水製造販賣	100	△△
下諏訪町	諏訪生絲製造同	小口友龜	12,9	生糸委託販賣	100	○
同	長崎酒造合名會社	長崎廣市	12,12	清酒製造業	50	△

一一一

所在地	會社名	重役筆頭者	創立年月	事業目的	公資本 稱金	内容
中壩田村	川西醸造株式會社	南條吉左衛門	大9,10	生絲製造	50	△
丸子町	金和製絲同	瀧澤寛	9,2	同	200	○
豊里村	吉田醬油醸造同	坂口嘉作	9,8	醬油醸造	150	△
殿城村	山五製糸同	金子吉太郎	大9,9	生糸製造	150	△△
丸子町	信濃絹絲紡績同	工藤善助	7,2	絹絲紡績	1,500	◎
同	倉島生絲同	倉島柳太郎	12,6	生絲製造	500	○
同	丸子工業同	工藤三八郎	10,12	生糸機具製造販賣	100	◎○
同	下村合名會社	下村万助	2,2	生糸製造	450	◎
同	金三製絲合資會社	工藤倫助	明40,3	同	100	△
同	金ウ同	柳澤太三郎	大14,8	同	50	△
同	金四同	小井戸週造	明40,11	同	250	△
同	金太同	土屋光次	32,3	同	150	△
同	丸子倉庫株式會社	工藤房次郎	29,6	倉庫業	100	◎○
中壩田村	壩田繭絲倉庫同	甲田英勝	大9,3	繭絲仲介業	100	○
殿城村	三井醬油同	三井岩太郎	11,9	醬油製造	150	◎○
神科村	笹井倉庫同	戸田作次	9,2	繭絲仲介業	50	○
室賀村	室賀倉庫同	西澤義三郎	9,4	金錢貸付業	60	○
浦里村	株式會社浦里倉庫	田中忠兵衛	8,3	倉庫業	100	◎○
丸子町	丸子繭絲株式會社	小林清之助	明42,11	繭絲仲介業	30	◎○
長瀬村	長瀬倉庫同	白井常治	大8,2	倉庫業	70	○
同	東北繭絲同	坂口權次郎	明11,5	繭絲仲介業	100	○
中壩田村	川西物産同	遠藤用治郎	45,6	生絲、繭、屠物、賣買	80	△
青木村	株式會社青木倉庫	中村五郎	大6,6	倉庫業	50	○
別所村	別所溫泉株式會社	南條吉左衛門	6,5	旅人宿營業	60	○
同	株式會社和泉屋旅館	瀧澤淺次郎	昭2,8	旅宿業	50	○
丸子町	大丸商事株式會社	小井上週造	大8,5	洋物雜貨販賣	50	○
依田村	依田共同同	芦田爲治	11,11	金錢貸付業	70	△
縣村	大塚合名會社	大塚自治夫	3,11	繭仲介業	50	◎○
同	株式會社信盛座同	同	10,14	活動寫真箱	50	△
丸子町	合資會社齋藤製絲場	齋藤寅太郎	昭2,2	生絲製造	50	◎○
同	丸子鐵道株式會社	工藤善助	大5,11	鐵道業	800	◎○
壩尻村	北壩尻運送倉庫同	杏掛正一	11,5	運送倉庫業	100	◎○

諏訪郡

川岸村	片倉殖産株式會社	今井五介	大10,3	土地建物所有管理	1,500	◎
平野村	小口合名會社	小口村吉	6,5	同	500	◎
川岸村	片倉同	片倉兼太郎	明39,12	同	7,050	◎
同	川岸精練株式會社	片倉兼太郎	15,6	生皮苧絲精練業	100	○

法人會社

一一〇



所在地	會社名	重役筆頭者	創立年月	事業目的	公資本 稱金	内容
宮田村	白鶴館蠶業株式會社	中原 珍吉	大11,12	蠶種製造業	100	△
中箕輪村	松島木下合同運送同	加藤 武男	昭2,2	貨物運送取扱	50	○
長藤村	丸東製絲同	北原 太藏	大6,4	生絲製造	120	△
同	共同社製絲同	有賀 幾太郎	8,9	同	85	△
中箕輪村	箕輪館製絲同	宮下 源治郎	9,5	同	100	○△
同	株式會社山岸商店	山岸 節三	昭2,11	清酒釀造	100	○
宮田村	信産箱製絲株式會社	平澤 源藏	大9,5	生糸製造	3,000	○△
伊那町	長澤商店	長澤 清次郎	15,8	肥料碎石製造	100	△
高遠町	高遠製糸株式會社	伊藤 吉十郎	9,6	生絲製造	250	○○
中澤村	天龍社製絲同	中山 倉壽	9,3	同	500	△
高遠町	高遠電燈同	黒河内千代太郎	2,4	電氣電力供給	270	○○
赤穂村	長生社酒造同	北原 久次郎	9,3	酒類製造販賣	100	○△
同	六合社酒造同	芦戸 文藏	8,11	酒、醬油釀造販賣	300	○△
美篤村	南信釀造同	矢島 學而	9,5	同	200	△
伊那町	信陽醬油同	小池 新衛	10,11	醬油製造販賣	100	△
高遠町	高遠電氣軌道同	黒河内 節治	10,1	鐵道運輸業	400	○
伊那富村	南信製麥同	長田 長	8,10	押麥製造販賣	150	△△
朝日村	赤羽窯業同	林 芳人	8,11	陶器製造販賣	100	○
七久保村	万年瓦製造同	酒井 源太郎	11,2	瓦製造販賣	125	○○
伊那町	伊那肥料鐵工同	下平 親彦	明15,3	肥料製造及鐵工業	800	○
伊那町	高木箱製絲所	下平 晒四	大12,9	生絲製造	70	○
南向村	株式會社天龍社	鹽澤 貞雄	12,6	酒類製造	500	○
小野村	合資會社小林商店	宇治 光治	11,9	醬油製造販賣	55	△
小野村	共通箱製絲株式會社	小糸 明治	12,5	生絲製造	50	△△
伊那富村	辰野合同運送同	栗林 幸次郎	昭2,8	運送業	100	○○
同	天龍炭發賣泉同	小口 政志	大9,3	清涼飲料水製造販賣	60	△△
七久保村	株式會社入七醬油店	吉澤 治郎	13,4	醬油製造販賣	60	○○
南箕輪村	駒嶽釀造株式會社	倉田 直則	15,1	清酒釀造業	70	○
同	長田製絲同	長田 憲雄	11,6	生絲製造	200	△△
伊那富村	武井合名會社	武井 覺太郎	14,3	動產不動產賣買業	100	◎
伊那町	大三委託株式會社	重盛 二三四	3,12	魚類、乾物、問屋業	100	○○
同	伊那合同運送同	同	昭2,4	運送業	50	○○
宮田村	株式會社宮井商店	宮下 八之進	大9,1	米穀、肥料代理業	200	○
同	同山小春日製綿所	春日 貢	11,5	綿製造販賣	50	○
同	同錢屋商店	宮下 八之進	10,12	肥料賣買	800	◎○
赤穂村	赤穂製菓食品株式會社	氣賀澤 實三	9,3	雜貨販賣	150	△
小野村	小野倉庫同	小野 三雄	2,8	倉庫業	120	○○
同	小野運送同	同	昭2,2	運送業	50	○

所在地	會社名	重役筆頭者	創立年月	事業目的	公資本 稱金	内容
平野村	合資會社增澤商店	增澤 龜之助	大8,1	製糸用品製造販賣	250	◎
同	丸三三島商店	三島 文次郎	10,3	鋼鐵金物販賣	150	△
同	株式會社丸止小口吳服店	小口 儀三郎	昭2,11	吳服賣買業	50	○
同	高橋商事株式會社	高橋 牛藏	2,11	土地建物貸業	100	◎
永明村	茅野運送倉庫同	上田 晴雄	2,5	運送業	80	○
同	茅野肥料同	小口 治三郎	大15,3	肥料委託賣買	100	○
同	山六茅野海陸物產委託運送株式會社	藤森 啓三	13,9	海陸物產委託販賣	100	○
平野村	諏訪天然瓦斯株式會社	平林 勤作	11,4	天然瓦斯供給	300	○○
川岸村	片倉米穀肥料同	片倉 勝衛	9,3	肥料製造販賣	800	◎○
上諏訪町	南信日日新聞同	三澤 慶重	10,9	新聞印刷發行	80	△
下諏訪町	下諏訪倉庫同	三井 十一	明33,4	倉庫業	100	○
平野村	諏訪倉庫同	高橋 植藏	42,4	同	500	◎○
同	合名會社尾澤組	尾澤 福太郎	大13,3	動產不動產ノ賣買及保存	500	○
同	岡谷倉庫株式會社	須江 米太	8,11	倉庫業	200	○○
同	合資會社山九高林製糸場	高林 福太	15,4	生糸製造業	55	△
富士見村	富士見倉庫株式會社	名取 爲吉	6,12	倉庫業	500	○○
下諏訪町	湖畔倉庫同	增澤 有	7,5	生絲製造業	100	○○
同	合名會社三井組	三井 十一	明9,6	同	200	○
上諏訪町	諏訪海產株式會社	長島 安治	大6,7	海產物委託販賣	50	○
同	諏訪割烹同	小平 邦之助	15,10	和洋料理仕出し	100	○
平野村	小口商事合名會社	小口 勝太郎	8,3	土地建物並ニ有價證券賣買	400	△
金澤村	金澤金融株式會社	原田 吉太郎	9,12	金錢貸付	100	△
宮川村	地紙世商店	茅野 助二郎	12,9	寒天販賣	200	○○
平野村	合名會社入丸一組製絲場	尾澤 政雄	15,3	生絲製造業	150	○
下諏訪町	丸二倉庫株式會社	山田 由藏	7,7	倉庫業	50	○
湖南村	東榮製絲同	關 五助	昭2,10	生絲製造	3,000	○○
下諏訪町	丸共運輸合資會社	花岡 和人	大7,11	運送業	50	○○
岡谷	株式會社高橋運送店	高橋 末藏	9,2	同	100	○○
同	諏訪自動車株式會社	同 人	8,7	自動車運輸業	75	◎○
上諏訪町	上諏訪合同運送同	河西 剛	15,12	運送業	90	○○
富士見村	富士見合同運送同	細川 玖瑠	昭2,3	同	50	○○

上 伊 那 郡

伊那町	辰野運送伊那株式會社	吉江 良夫	大13,4	運送業	50	○
伊那町	上伊那蠶種同	山岸 熊太郎	9,1	蠶種製造販賣	50	○
同	明太伊那委託倉庫同	明尾 今太	9,4	倉庫業	500	○○
宮田村	天龍蠶業同	西村 爲衛	8,11	蠶種、蠶具、桑苗、販賣	100	△
同	合資會社喜多屋醬油店	新井 久吉	13,7	醬油製造業	50	△



所在地	會社名	重役筆頭者	創立年月	事業目的	公資本額	内容
飯田町	飯田土地建物株式會社	野原文四郎	大13,4	土地建物賃貸	500	○
喬木村	龍東索道同	山本貞久	8,5	貨物運搬	200	△
上飯田村	飯田合同運送同	林忠七	昭2,2	運送業	100	○
飯田町	伊那殖産同	矢澤喜好	大15,12	金錢貸付業	50	△

法人會社

西 筑 摩 郡

上松町	小川水力電氣株式會社	織田覺藏	大9,1	電氣供給	100	○△
奈川村	奈川電燈同	齋藤縫喜	11,7	電燈電力供給	50	○○
木祖村	戴原合同運送同	小口晴雄	昭2,2	運送取扱業	60	○
福島町	株式會社御岳自動車會	小野秀一	大14,8	旅客貨物運搬	100	○○
同	福島製絲株式會社	安井新七	6,6	生絲製造	100	△
同	樺太工業株式會社木曾工場	大川平三郎	10,12	製材製紙業	33,617	◎○
同	木曾林業株式會社	松岡錦之助	11,5	薪炭製造	100	△
大桑村	木曾セメント工業同	榎澤金治郎	13,7	セメント瓦製造	50	○
上松町	上松運輸同	河合富太郎	9,8	運送業	100	○
同	木曾輸送同	塚本清一郎	7,8	同	130	○
福島町	木曾木材同	川合勘助	10,12	製材業	1,000	○

東 筑 摩 郡

神林村	筒井製絲株式會社	筒井傳吾	大15,11	生絲製造	200	○○
新村	仁志屋醬油釀造同	西牧英吉	14,12	醬油釀造	53	○
同	甲信明社製糸同	小野庄藏	13,7	生糸製造業	450	○○
同	新杜爾絲同	土屋歎一	14,6	繭取引市場	0	○
鹽尻村	株式會社山カ商店	小松要一	15,7	米穀肥料販賣	150	△
同	鹽尻合同運送株式會社	林五一	昭2,2	運送取扱業	71	○
會田村	株式會社藥水釀造店	中村卷治	大12,9	清酒釀造	50	△
島内村	信陽酒造株式會社	中村峻作	15,10	同	200	△
新村	西牧製絲同	西牧實喜	13,9	生糸製造	50	○
島内村	信濃製絲同	小口大一	9,1	同	1,000	△
本城村	亞細亞製絲同	白川功	8,12	同	150	△
島内村	松本醬油釀造同	松岡深志	12,2	醬油釀造販賣	100	○○
里山邊村	中信酒造同	小松芳之助	14,3	清酒釀造	130	○○
鹽尻村	鹽尻酒造同	小澤正人	14,10	同	75	○
島立村	松本酒造同	武居由太郎	10,8	同	60	○○
新村	筑摩酒造同	萩原家兵衛	11,9	同	150	○○
同	東筑電氣同	伊原五郎兵衛	5,6	電氣供給	300	○○
壽村	山邊電氣同	河西茂方	6,4	同	150	○○
中川手村	明科酒造合資會社	小山五郎作	1,10	酒類製造販賣	50	○○

一一五

所在地	會社名	重役筆頭者	創立年月	事業目的	公資本額	内容
飯島村	信濃美術協會	黑河内莊三	大8,7	書籍交換賣買	50	△△
赤穂村	御所木材合資會社	下山與一	2,6	製材業	50	○
中箕輪村	唐澤合名會社	唐澤音三	12,1	土地建物管理	100	○
同	株式會社箕輪館製絲場	宮下順治郎	9,5	生絲製造業	100	△
赤穂村	伊那商事索道株式會社	堀傳次郎	13,2	索道利用貨物輸送	400	○
同	株式會社六合社	芹部文藏	8,11	清酒釀造	300	○
同	赤穂海産株式會社	小出治郎吉	12,7	海産物產委託販賣	100	○
片桐村	山崎蠶業同	米山直太郎	14,8	蠶種製造	100	○
同	株式會社協同社	宮崎菌治郎	昭2,6	生糸製造	500	○○
南向村	同天龍館	河野正一	大12,6	養命酒釀造販賣	500	◎

法人會社

下 伊 那 郡

飯田町	協同合資會社	佐野康一郎	明29,5	貸地業	51	○
和田村	山葵林産株式會社	鳴澤一	大14,4	林産物販賣	50	△
根羽村	根羽水力電氣同	生垣賢造	大9,7	電氣供給	100	○
和田村	和田水力電氣同	橋清平	9,10	同	100	○○
龍江村	桐平製糸同	松尾桐次郎	4,1	生糸製造	58	○○
鼎村	鼎郷館製糸同	平田虎治郎	明15,1	同	200	○○
飯田町	大正公債同	井口文次郎	大9,1	有價證券割賦販賣	200	△
同	株式會社中島屋本店	中島徳一	11,10	小間物販賣	100	△
座光寺村	伊那製絲株式會社	北原源左衛門	14,5	製糸製造	300	△
且開村	且開水力電氣同	前田廣太郎	9,6	電力供給附屬器具販賣	100	○○
上飯田村	合名會社田口製糸場	田口政次郎	明15,6	製絲業	100	△
龍丘村	南信電氣株式會社	福島喜男	大9,6	電燈電力供給	1,000	◎○
飯田町	株式會社飯田電氣館	夏目爲太郎	10,8	活動寫真	50	△
同	信濃時事新聞株式會社	黑河内莊三	4,8	新聞發行	20	△
同	飯田鮮魚同	林雅次	8,11	海産物委託販賣	60	△
同	株式會社五業商會	久保田保一	11,12	製材販賣	100	○
同	南信倉庫株式會社	井村万之助	11,1	倉庫業	100	◎○
同	南信新聞同	平野桑四郎	明35,2	新聞製作販賣	50	△
同	飯田海産同	北原九一郎	36,9	海産物,果實仲介	200	○○
同	東洋土木工業同	大山榮治郎	大12,5	土木建築請負	200	○
同	伊那海産同	木下三郎治	明36,10	海産物,果實仲介	120	◎
同	飯田元詰原料紙同	市瀬泰一	大2,8	元結水引原料販賣	100	◎
同	株式會社蕨栞堂ホテル	福澤岩夫	11,4	旅人宿	200	△
同	戸田屋商事株式會社	外松安治	11,11	砂糖販賣業	100	△
同	株式會社中島屋呉服店	中島茂一	13,8	呉服太物販賣	100	○
同	飯田繭絲市場株式會社	中山新平	12,6	繭絲仲介市場	60	○

一一四



所在地	會社名	重役筆頭者	創立年月	事業目的	公資 本 稱金	內容
<b>更 級 郡</b>						
法 人 會 社	稻荷山町 稻荷山メリヤス株式會社	小出 五十二	大 9, 1	メリヤス 製造	100	△△
	八幡村 合資會社 和田商店	池内 五郎	8, 10	酒類 製造	150	◎
	中津村 株式會社 新海吳服店	新海 安太郎	12, 3	吳服 太物 販賣	50	○
	川中島村 川中島自動車株式會社	宇都宮 信衛	14, 2	乘合 自動車營業	100	◎○
	信里村 村上繭絲會庫同	甲田 和市	11, 4	生絲 取引 仲介	50	○
	篠ノ井町 北信鹽元賣捌合名會社	宮崎 万平	11, 5	鹽 販賣 業	80	◎○
	稻里村 中島酒造合名會社	中島 政太	8, 3	酒類 釀造 業	50	◎○
	同 河島酒造株式會社	酒井 讓助	明34, 9	同	50	◎○
	信田村 信 更 同	片岡 久男	大 7, 2	金 錢 貸 付	50	△
	篠ノ井町 更級郡是置種株式會社	寺澤 種二郎	14, 3	蠶種製造及養蠶用品取扱	20	○
<b>埴 科 郡</b>						
	松代町 六文錢合資會社	小山 鶴太郎	明16, 7	生 絲 製 造	138	◎△
	西條村 株式會社 本六工社	土屋 美喜治	大 9, 4	同	182	◎○
	東條村 松代製絲株式會社	山本 貞治	9, 6	同	600	△△
	戸倉村 株式會社 戸倉溫泉	塚田 憲三	10, 3	溫 泉 業	100	○
	松代町 北信自動車株式會社	小泉 重治郎	8, 3	自 動 車 業	30	◎○
<b>上 高 井 郡</b>						
	須坂町 信濃電氣株式會社	越 壽三郎	明33, 5	電燈電力供給	8,000	◎○
	豊洲村 高畑殖産株式會社	勝山 恒治	大 8, 4	葡 萄 栽 培	100	△△
	須坂町 須坂運送店	北村 茂三郎	11, 6	運 送 業	30	◎○
	同 須坂醬油合資會社	清水 庄吉	5, 8	肥料製造販賣	20	○
	同 須坂繭糸株式會社	田尻 新治	7, 6	生繭賣買仲介	100	◎○
	同 高井繭糸同	長谷川 清助	7, 2	同	125	◎○
	同 高井倉庫同	小田切磐太郎	4, 6	倉 庫 業	100	◎○
	須坂町 長野製糸同	越 榮藏	13, 8	生絲製造業	1,600	◎△
	同 須坂生絲同	松下 金六	昭 2, 7	生絲製造業	100	△△
二 七	小布施村 小布施果實加工同	市村 悦二	12, 8	果實罐詰製造	50	◎△
<b>下 高 井 郡</b>						
	平穩村 東亞耐火工業株式會社	春日 俊文	大 8, 1	耐火原料鑽石採掘販賣	1,500	△△
	中野町 高井製絲同	山田莊左衛門	12, 6	生 糸 製 造	100	◎○
	豊郷村 野澤溫泉水力電氣同	片桐 万藏	大元, 10	電 燈 依 給	20	○
	中野町 中野醬油同	小林 庄五郎	12, 8	醬 油 製 造	20	△
	木島村 岳北金融同	宮崎 與平	13, 6	金 錢 貸 付	50	△○
	木島村 木島運送同	北島 明治	14, 7	運 輸 業	50	△
	中野町 株式會社 中野社	細野 照治	4, 2	生 絲 揚 返 業	11	◎○

所在地	會社名	重役頭者	創立年月	事業目的	公資 本 稱金	內容
中川手村	明科繭絲株式會社	遠藤 八志路	大13, 3	繭絲取引仲介	50	△
芳川村	村井繭絲同	三澤 金彌	8, 5	同	50	○
壽村	共同商事同	河西 茂方	12, 7	精麥, 精米販賣	50	△
新村	筑摩自動車同	丸山 廣美	7, 12	自動車運輸	50	◎△
同	筑摩電氣鐵道同	上條 信	9, 6	鐵 道 業	1,500	○
同	筑摩商事同	同 人 明	33, 10	貨物運送業	150	◎○
<b>南 安 曇 郡</b>						
有明村	株式會社 秋山製糸場	寺畑 榮彌	大12, 12	生 糸 製 造 業	52	○
明盛村	安曇酒造株式會社	島 忠雄	12, 6	清 酒 製 造	100	○
穗高村	穗高繭糸倉庫同	望月 國俊	15, 4	倉 庫 業	50	○
梓村	宮坂製糸同	宮坂 今朝藏	12, 8	生 糸 製 造	100	△
同	梓酒造同	三村 金司	10, 4	酒 造 業	50	○
豊科町	豊科製油同	水谷 甚二	12, 3	製 油 販 賣 業	50	○
同	豊科倉庫同	小松 脩	7, 12	倉 庫 業	50	◎○
倭村	倭倉庫同	田多井 和靖	8, 3	同	50	△
烏川村	嶺山醬油同	嶺山 隆一	15, 9	醬 油 釀 造 業	30	△
有明村	有明溫泉同	平林 豊作	8, 11	溫 泉 旅 館 業	100	
<b>北 安 曇 郡</b>						
池田町	株式會社 飯島農園	一志 自治郎	大13, 8	農 蠶 具 製 造	120	◎○
會染村	同 吉原製絲場	吉原 榮作	12, 2	生 絲 製 造	350	○
池田町	合名會社 古久庄製絲場	平林 仲次郎	明13, 5	同	50	◎△
同	池田製絲株式會社	松田 唯治郎	大 8, 12	同	300	○
同	株式會社 大生館製絲場	勝山 馬彦	11, 4	同	55	△
同	池田釀造合資會社	薄井 爲次	明31, 10	醬 油 釀 造	50	○
大町	安曇電氣株式會社	内山 昇	36, 4	電燈其他電力供給	5,200	◎○
同	薄井合名會社 大町釀造部	平林 悦夫	30, 9	清 酒 釀 造	55	△
同	大町酒造株式會社	平林 悦夫	大11, 9	同	100	○
同	安曇釀造同	腰原 廣吉	12, 10	同	150	○
同	株式會社 大町倉庫	小日向 清治	10, 4	倉 庫 業	50	○
池田町	池田鐵道株式會社	内山 昇	14, 8	鐵 道 業	500	△
同	白馬自動車同	窪田 滿次	10, 2	乘合自動車業	50	◎○
同	北安倉庫同	内山 昇	13, 7	倉 庫 業	50	○
松川村	松川釀造合資會社	宮川 良治	8, 3	清 酒 類 製 造	100	○
大町	アルプス自動車株式會社	薄井 芳介	15, 4	乘合自動車業	30	◎○
平村	日本アルプス溫泉同	新藤 太四郎	9, 6	溫 泉 業	200	△
七貴村	株式會社 丸山製糸場	丸山 豊一	13, 9	生 糸 製 造	150	○

法人會社

一一六



所在地	會社名	重役筆頭者	創立年月	事業目的	公資本 稱金	內容
法同人會社	株式會社 長野協盛社	山本 清助	明33,11	海產物委託販賣	150	○○
同	信濃毎日新聞株式會社	小坂 順造	23, 5	新聞發行	100	○○
同	蠶絲工業同	周防 初次郎	大15, 5	蠶業品製造販賣	50	○
同	信濃染織同	高橋 義元	14, 9	綿織物製造販賣	60	○
同	株式會社 西澤書店	西澤 喜太郎	15, 7	書籍學用品販賣	500	○○
同	信濃日々新聞株式會社	小笠原 幸彦	5, 2	新聞紙發行	22	△△
同	株式會社 柏友吳服店	寺島 友吉	14, 1	吳服太物販賣	150	○
同	長野物產市場株式會社	中澤 安太郎	14, 6	青果委託販賣	80	○
同	長野運輸公益同	小野 和兵衛	11, 9	貨物運送	200	○
同	長野共運同	橫田 文五郎	昭2, 5	同	150	○
同	丸ノ吉田運送同	落合 周藏	明31, 6	同	100	○
同	株式會社 夏日商店	夏日 平助	昭3, 6	物品販賣	200	
同	信濃教育品株式會社	佐藤 揆圖治	大9, 5	教育品販賣	50	△△
同	吉田合同運送同	落合 周造	昭2, 11	運送業	50	○○
同	朝日商會同	鈴木 雄治郎	大9, 2	有價證券賣買	500	△△
同	吉田倉庫同	井原 文吉	4, 6	倉庫業	100	○○
同	長野丸十同	小林 龜太郎	8, 9	代理店業	100	△
同	長野魚商同	石坂 貞治	2, 11	魚類販賣	50	○○
同	信越窒素肥料會社	越 壽三郎	15, 9	肥料製造販賣	5,000	○○
同	吉田繭糸株式會社	丸山 與兵衛	3, 1	生繭仲介業	100	○○
同	信濃學用品同	西澤 喜太郎	8, 3	學用品賣買	100	△△
同	長野繭糸同	橫田 九一郎	8, 6	生繭賣買仲介	100	○○
同	長野土地證券同	西澤 喜太郎	14, 2	土地證券賣買仲介	150	○○
同	北信融通同	宮下 治路	12, 4	無盡仲介業	50	△
同	株式會社 野澤酒造場	香掛 雄三	15, 11	酒類製造販賣	100	△△
同	長野大禮株式會社	岩田吉左衛門	8, 4	葬具貸貸	30	○
同	信濃共榮同	越 壽三郎	15, 5	金錢貸付	100	△
同	株式會社 岡商會	小泉 重治郎	昭2, 4	公債株式現物賣買	50	○
同	長野商業株式會社	楠本 正慶	大15, 11	無盡仲介業	70	△△
同	株式會社 長野演藝箱	船坂 恒久	7, 1	活動常設	130	○△

松 本 市

松本市	清水製紙株式會社	丸山 源內	大8, 9	製紙業	100	○
同	松本製炭同	濱 鏡一	8, 7	練炭製造	50	○
同	株式會社 啓産社	大和 壽雄	10, 11	殖林開墾	100	△
同	中央工業株式會社		8, 12	鐵工業	200	△△
同	松本近仲商事株式會社	弓野 常男	11, 11	薪炭販賣業	80	△
同	信電舍同	百瀬 彦一郎	10, 10	電氣土木工事請負	100	△△

所在地	會社名	重役筆頭者	創立年月	事業目的	公資本 稱金	內容
上 水 内 郡						
水内村	新町製絲改良株式會社	山口 儀作	大8, 12	生糸製造	30	△
中鄉村	幸禮倉庫株式會社	伊藤 利惣治	明33, 4	金錢貸付業	50	○
古間村	株式會社 高橋助作酒造店	高橋 助作	大14, 8	酒造業	300	○○
高岡村	高岡水電株式會社	伊藤 利惣治	8, 7	電氣供給	30	○
七二會村	笹平繭糸同	宮原 直治	11, 8	繭絲仲介業	35	○
中鄉村	共榮同	伊藤 利惣治	13, 12	貸金業	50	○
高岡村	株式會社 北信興業社	伊藤 利惣治	明36, 5	有價證券及動產不動產買賣	100	○
柏原村	柏原運送株式會社	高橋 助作	昭2, 4	運送業	50	○○
古間村	長野石材同	羽生田 喜平	大9, 1	石材採掘販賣	200	△△
下 水 内 郡						
飯山町	飯山繭絲株式會社	牧野 長藏	大11, 7	繭絲仲介業	80	○○
同	飯山鐵道同	若尾 幾造	6, 9	鐵道業	10,000	○
長 野 市						
長野市	長野電燈株式會社	小坂 順造	明30, 5	電燈電力供給	7,550	○○
同	長野電鐵同	神津 藤平	大12, 12	鐵道運輸業	7,000	○○
同	長野溫泉自動車同	同	昭2, 7	貸乘合自動車業	300	○
同	株式會社 長野魚市場	袖山 小太郎	大2, 12	海產物委託販賣	50	○○
同	帝國白土株式會社	林 恒次郎	11, 4	酸性白土製造販賣	60	△○
同	長野瓦斯同	諏訪部庄左衛門	大元, 9	石炭瓦斯製造販賣	200	○○
同	旭商事同	太田 善作	9, 3	金錢貸付	100	△
同	長野製材建築商會	宮本 操	8, 9	製材木工業	60	△
同	株式會社 北村商店	傳田 源治郎	8, 8	肥料賣買	50	○
同	同 丸星岩崎商店	岩崎 國松	15, 11	砂糖販賣	500	○○
同	田中印刷合名會社	田中 彌助	14, 11	印刷業	30	○
同	甘利合名會社	甘利 萬藏	10, 5	土地株式所有保管	100	△
同	梓川電力株式會社	小坂 順造	13, 12	電力供給	30,000	○○
同	株式會社 長野青果市場	關口 政五郎	昭2, 12	果實委託販賣	50	○
同	株式會社 丸二運送店	松平 安彦	大15, 4	倉庫運送業	100	△
同	吉田醬油釀造株式會社	丸山 與平	12, 1	醬油釀造	12	○
同	信濃度量衡株式會社	松澤 龍右衛門	9, 3	度量衡製作並修繕	100	○
同	合名會社 長野電機工業所	近山 與一郎	10, 9	電機製作並修繕	50	○
同	秀峯印刷株式會社	矢ヶ崎 賢次	10, 8	活版、石版印刷業	60	○△
同	小妻清合名會社	宮澤 清兵衛	明42, 4	金錢貸付及財產管理	120	○○
同	株式會社 飯島商會	飯島 久吉	大11, 9	藥種、賣藥、運動機具、寫真機材料商	100	○
同	信濃酒釀株式會社	山岸 精之助	明33, 11	和洋酒釀詰卸	100	○○



所在地	會社名	重役筆頭者	創立年月	事業目的	公資本 稱金	内容
松本市	松本自動車株式會社	二木 洵	大9,4	自動車業	100	〇〇
同	白糸運送同	武井由太郎	12,7	運送業	100	〇
同	合資會社 筒井組	筒井濱十郎	13,7	土木建築請負製材業	120	〇
同	株式會社 松筑座	筒井濱十郎	昭2,5	劇場經營	150	△
同	中信自動車株式會社	太田吉次郎	2,5	自動車修繕販賣	100	〇
同	株式會社 美篤商會	内田茂保	大15,10	デパートメントストア	300	△
同	松丸倉庫株式會社	宮坂彌吉	12,	倉庫業	20	〇
上 田 市						
上田市	信濃石鹼製造株式會社	伴 小一郎	大11,4	石鹼製造	50	△△
同	上田瓦斯同	伊藤傳兵衛	2,7	石炭瓦斯製造販賣	300	〇〇
同	株式會社 飯島商店	飯島新三郎	8,8	餡菓子製造販賣	130	〇〇
同	信濃製菓株式會社	伴 小一郎	9,5	製菓並菓子類販賣	100	△△
同	信濃製糖同	關 新右衛門	8,12	賣藥礦物採掘販賣	50	〇〇
同	上田大禮同	増田朝吉	10,11	改良葬具製造販賣	50	〇
同	株式會社 伊藤商會	伊藤傳兵衛	明36,9	肥料販賣	100	〇〇
同	信濃繭糸倉庫株式會社	瀧澤一 郎	大元,11	繭絲仲介業	60	〇〇
同	株式會社 並木藥舖	並木道生	3,5	藥種雜貨販賣	50	〇△
同	田澤炭礦株式會社	柳澤憲太郎	明30,10	倉庫業	446	△〇
同	上田興産同	柳澤平八	大11,2	金錢貸付業	50	△〇
同	合名會社 上田倉庫	瀧澤助右衛門	8,12	倉庫業	250	〇
同	宮下製絲合名會社	宮下憲三	明42,1	生糸製造	100	〇〇
同	合資會社 萬三商店	成澤三十郎	大14,4	時計貴金屬販賣	55	〇
同	合資會社 杏掛酒店	杏掛正一	昭2,12	酒類販賣	50	〇〇
同	上田炭礦合資會社	川上八郎	2,8	石炭採掘販賣	100	△
同	上田蠶種株式會社	佐藤尾之七	大6,3	蠶種製造	150	〇〇
同	上田藝妓置屋同	中村桃太郎	11,8	藝妓置屋	150	〇〇
同	株式會社 福徳商會	遠山巳之吉	5,6	有價證券賣買	100	△
同	上田共益株式會社	香山 椿	9,3	倉庫業	100	〇〇
同	株式會社 上田魚問屋	島田彌右衛門	6,12	魚類販賣	60	〇
同	同 萩原商店	萩原助三郎	5,3	肥料製造	50	△
同	信濃倉庫運輸株式會社	澤 直人	14,1	倉庫業	100	〇
同	株式會社 兩澤吳服店	兩澤捨藏	15,6	吳服太物賣買	200	△
同	同 金サ伊藤才吉商店	伊藤才吉	15,4	肥料賣買並製造	50	〇
同	信濃土地住家株式會社	島田甲子郎	15,4	土地建築請負賣買	100	〇
同	上田中牛馬同	諏訪好正	8,11	運輸取扱業	100	〇〇
同	蠶絲雜誌同	宮下智三郎	9,3	雜誌發行	20	〇
同	上田新聞同	大塚唯七郎	9,9	新聞紙發行	60	△△
上田市	北信毎日新聞株式會社	武市如意	大11,11	新聞紙發行	30	△
同	上田温泉電軌同	柳澤憲太郎	9,11	鐵道軌道業	2,150	〇
同	上田運送同	小島太治郎	昭2,3	運送業	320	〇〇
同	株式會社 宮入商店	宮入 治作	8,8	肥料販賣	100	〇△

所在地	會社名	重役筆頭者	創立年月	事業目的	公資本 稱金	内容
松本市	株式會社 水城酒造店	中田 島門	大14,12	清酒製造	100	〇
同	赤羽商店株式會社	赤羽茂一郎	8,11	肥料製造	600	〇〇
同	宮下度量衡同	宮下祐藏	14,12	度量衡計量器販賣	100	〇〇
同	信濃電氣工業同	根本清朗	15,6	電氣工業請負	100	〇〇
同	株式會社 佳山工業所	佳山哲也	10,5	洗曹達,石鹼製造	200	〇〇
同	松本瓦斯工業株式會社	淺田藤一郎	8,3	石炭瓦斯製造	300	〇〇
同	館石製糸同	館石源市	11,8	生絲製造	100	〇
同	合名會社 野口組	野口猪一郎	6,11	材木製材	100	〇〇
同	松本蠶網株式會社	太田織太郎	9,11	蠶網製造	200	〇〇
同	志奈野新聞同	上條 信	14,9	新聞發行	250	△△
同	合資會社 相澤組	相澤 亟三	13,2	土木請負製材業	50	△△
同	松本製パン株式會社	關 重忠	12,8	パン製造	50	〇
同	株式會社 松本精煉所	加藤秀次郎	12,5	ベニ板綿製造	100	△△
同	松本染織株式會社	内川正登	12,9	絹,縮緬布染色	100	〇
同	株式會社 石井製絲所	石井祐助	9,5	生糸製造業	500	〇〇
同	降旗製糸株式會社	降旗甚次郎	13,3	生糸製造	200	〇〇
同	松本米穀市場同	寺林徳兵衛	10,2	米穀賣買業	50	〇
同	松本製氷同	丸山源内	14,6	人造氷製造	65	〇〇
同	合資會社 赤羽醬油店	赤羽運吉	3,7	醬油,味噌,釀造	50	〇〇
同	中央倉庫株式會社	堀江良治	明33,3	倉庫業	60	〇
同	松本倉庫同	藤森 馨	大7,4	同	30	〇〇
同	深志倉庫同	松澤 鷹三	3,8	同	50	〇〇
同	株式會社 信濃民報社	三澤啓一郎	10,1	新聞紙發行	120	△
同	同 小松商店	小松傳次郎	9,4	石油販賣	500	〇
同	喜久屋株式會社	折井 亘	10,6	葬祭請負	75	△
同	松本運送同	河西武助	昭2,2	運送業	300	〇
同	松本養豚同	三澤啓一郎	大11,7	塵芥燒却	110	〇
同	松本繭糸同	赤木廣雲	11,11	繭絲賣買	50	〇
同	松本魚商同	{瀧澤仙作 吉澤喜七	13,8	鮮魚委託販賣	130	〇〇
同	松本證券同	阿部 進	8,3	有價證券賣買	30	△△
同	信濃種苗同	中野傳壽	11,11	種苗販賣	100	△
同	合名會社 魚網	鯉田綱司	13,10	料理業	50	△
同	甲信洋紙販賣株式會社	丸山源内	14,2	洋紙製品販賣	200	〇
同	松本食品市場同		13,9	食料品販賣	250	△△
同	松本病院建築同	淺田藤一郎	13,8	建物賃貸	600	〇
同	森永製品信濃販賣同	神崎延年	12,8	菓子,乳製品販賣	150	〇△
同	セントラル自動車同	品川一造	昭2,5	自動車販賣	100	〇〇
同	信濃鐵道同	今井五介	明45,4	鐵道運輸業	3,000	〇



創立 明治二十二年  
 組織 產業組合  
 所屬工場 二十一工場  
 釜數 四千六百餘釜  
 年產額 一万四千梱



昭和三年八月一日印刷  
 昭和三年八月五日發行

不許複製

發行所

信濃經濟調查會

編輯人兼

長野市西鶴賀町五十四番地  
 信濃經濟調查會  
 表代者 大日方美代理

印刷人

長野市西鶴賀町五十四番地  
 大日方美代理

印刷所

長野市西鶴賀町五十四番地  
 信濃經濟調查會印刷部

¥ 2.00



松本市本町一丁目



株式會社

信州銀行

支店所在地

伊波	伊那	上伊那	東筑摩	全	全	全	全	全	全
支店	支店	支店	支店	支店	支店	支店	支店	支店	支店
波多尻	波多尻	波多尻	波多尻	波多尻	波多尻	波多尻	波多尻	波多尻	波多尻
支店	支店	支店	支店	支店	支店	支店	支店	支店	支店
淺井	淺井	淺井	淺井	淺井	淺井	淺井	淺井	淺井	淺井
支店	支店	支店	支店	支店	支店	支店	支店	支店	支店
村井	村井	村井	村井	村井	村井	村井	村井	村井	村井
支店	支店	支店	支店	支店	支店	支店	支店	支店	支店
豐科	豐科	豐科	豐科	豐科	豐科	豐科	豐科	豐科	豐科
支店	支店	支店	支店	支店	支店	支店	支店	支店	支店
梓科	梓科	梓科	梓科	梓科	梓科	梓科	梓科	梓科	梓科
支店	支店	支店	支店	支店	支店	支店	支店	支店	支店

責任高級受信機專門

田中無線電話商會

ラジオ部分品修理改造

長野市東町新小路角・電話一六一番

樂器・蓄音器專門



長野市中央通り新田町

尚文堂

森山忠次郎





資本金壹千四百萬圓

株式會社 信濃銀行

本店長野縣上田市  
支店出張所九十八ヶ所

品皆日本

不老長生の基は

木老の松酒

晩酌の

一杯から

(有功一等賞)

標商録登



(名譽冠四凌)

信州更級郡共和村

東飯田酒造本店吟醸

電話北原十四番

支店長野市権堂町

電話五一四番





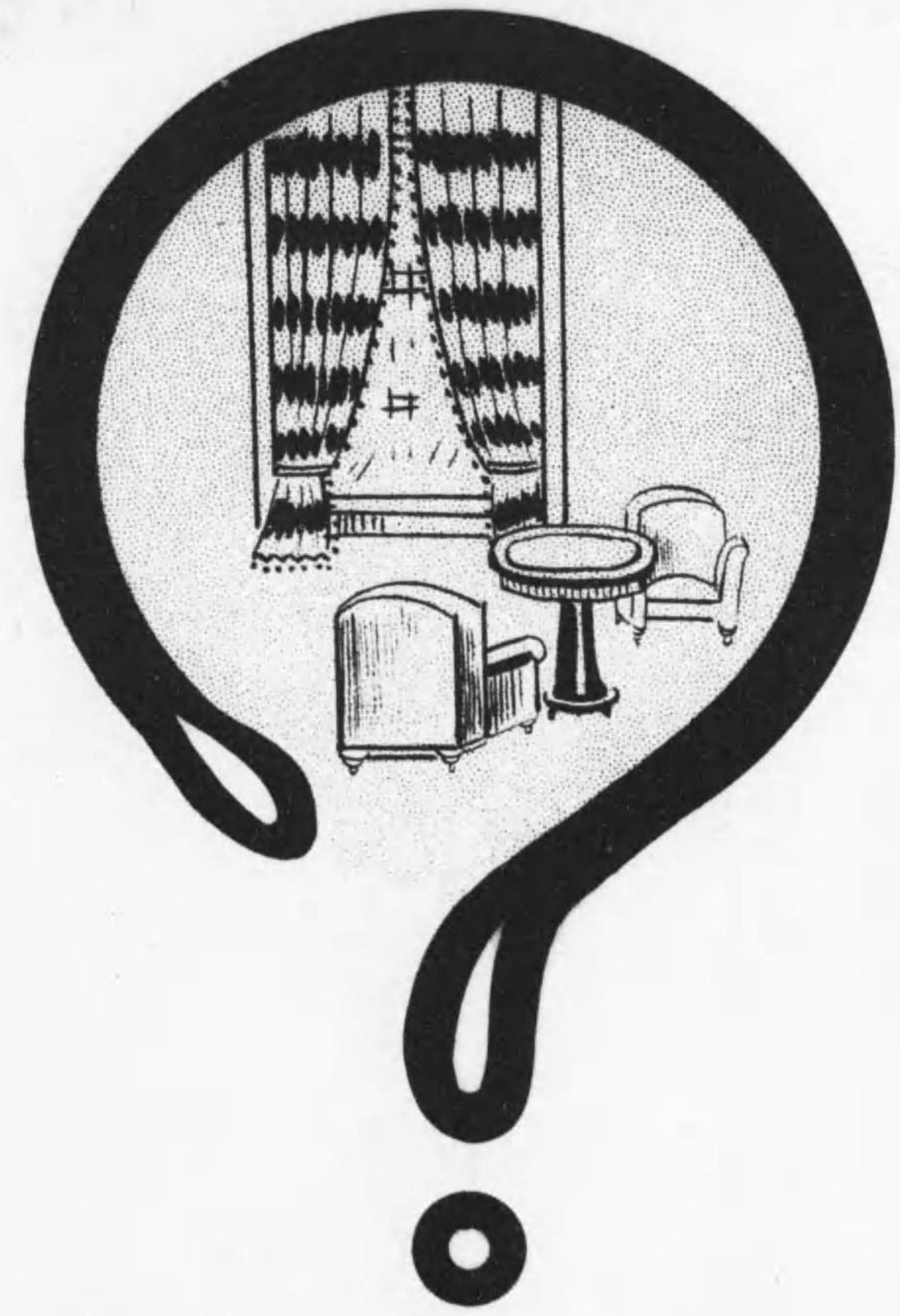

飾裝內室卜具家洋西  
 賣販作製計設案圖  
 田神店支原栗京東  
**店商司寬島宮**  
 町門大市田上縣野長

創 立 明 治 拾 一 年 拾 月  
 資 本 金 千 百 二 十 萬 圓



株 式 會 社  
**六 十 三 銀 行**

取 締 役 頭 取 小 林 暢  
 常 務 取 締 役 飯 島 正 一  
 常 務 取 締 役 丸 山 盛 雄

本 店 長 野 市 西 後 町  
 支 店 東 京 · 新 潟 · 縣 內 卅 七 個 所





創 立 明 治 三 十 六 年 五 月

營業科目

電燈・電力・電熱供給  
カーバイド製造販賣

# 信濃電氣株式會社

本社 上高井郡須坂町  
營業所 長野市吉田町  
出張所 丸子、須坂、稻荷山、篠ノ井、松代、坂城、中野、吉田  
工場 柏原工場、高井工場、吉田工場

諸官衙・會社・銀行・學校

町村團體・役場御用

## 丸田律商店

長野市市壽町縣廳通り  
電話長 一一五五番

營業品目

漆器・指物・室内裝飾品  
椅子・テーブル・御祝儀用品・箆筒長持外一式  
賞品・紀念品・金銀木盃・硯箱各種  
國旗・團旗・青年會旗・玉竿類・會場内外裝飾品  
敷物類・窓掛・テーブル掛・フラインド其他各種  
御用ノ節ハ御一報次第直ニ出張御相談可申候



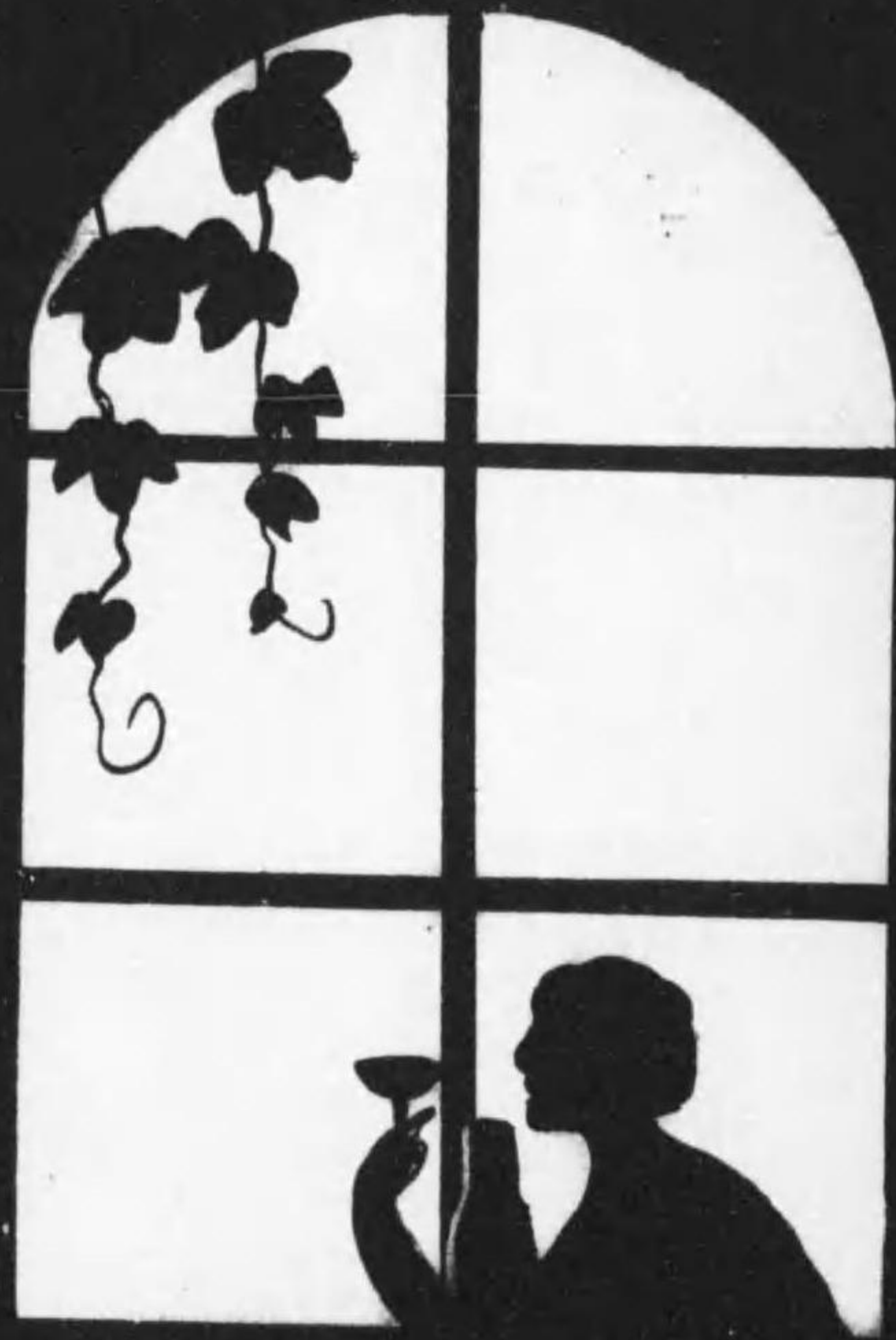

西種洋料理  
 檯球場  
**長野俱樂部樂部**  
 長野市權堂町  
 電話 一三九二  
 卷二七

大同電力株式會社  
**名古屋出張所**

名古屋市東區七軒町

大阪アルカリ土地株式會社

大阪市東區高麗橋四丁目





立設年十三治明

長野市西町

# 長野電燈株式會社

取締役社長 小坂順造  
 常務取締役 諏訪部左工門  
 取締役 花岡俊夫  
 取締役 神津藤平  
 全 小林久七  
 全 半田善四郎

取締役 高橋保  
 全 大塚宗次  
 監査役 宮下友雄  
 全 高山永三郎  
 全 柳閑浪太郎



# 山丸組製絲所總務部

長野縣須坂町(電話 一番・二番  
四番・五七番)

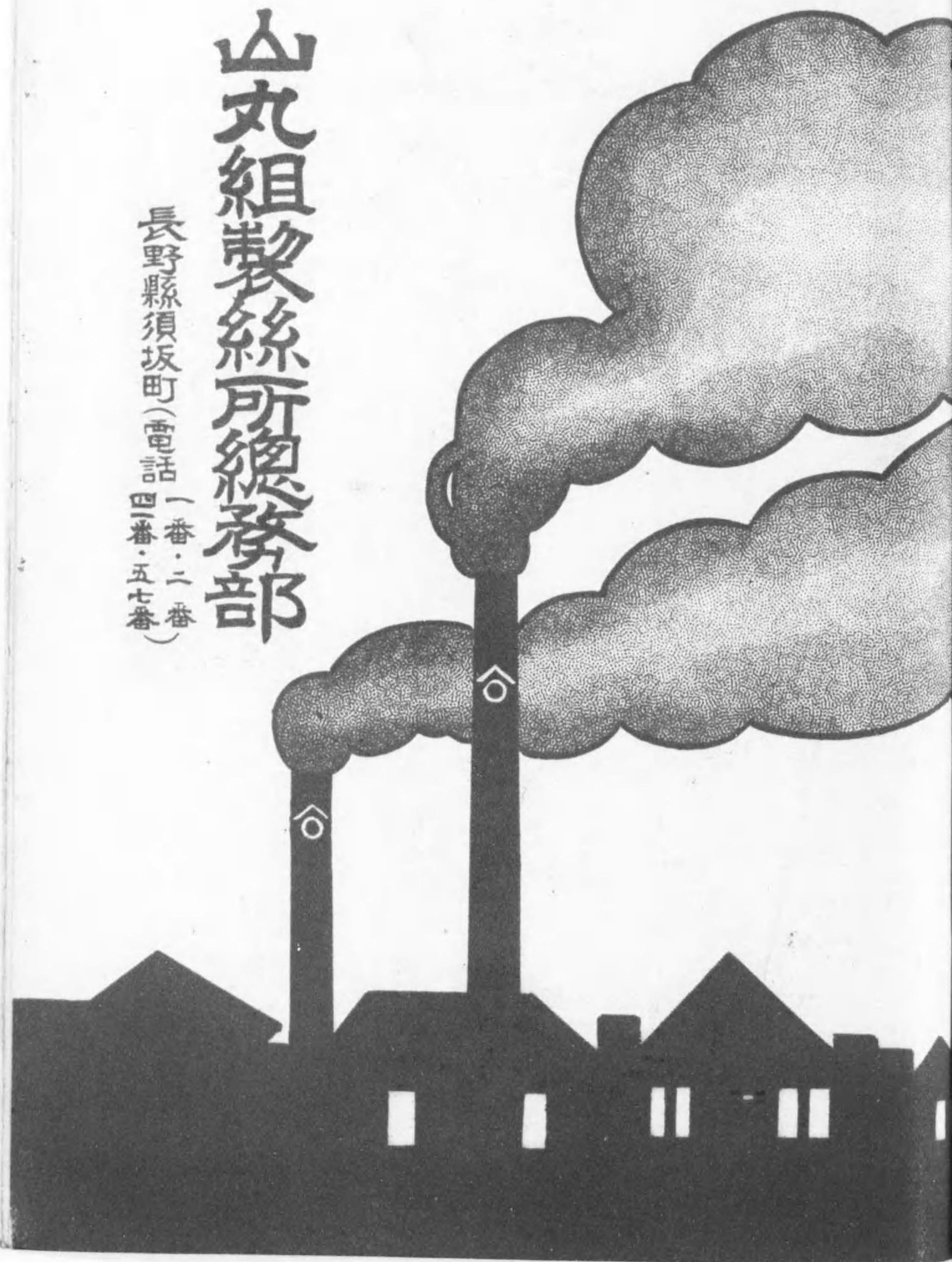

清新な夢の心  
軽快な冠の心地

町門大市野長

## 店品洋川西

番四十二園話電



長野市南石堂町

土木建築  
請負  
上野組

上野正隆

電話 園一四六番

伊那電氣鐵道株式會社

本社 東京丸ノ内有樂町報知ビル  
支社 長野縣上伊那郡赤穂村



長野縣工業試驗場  
繰絲鍋研究製作所



# 赤羽窯業株式會社

中央線辰野驛赤羽  
電話平出一三六番  
振替東京四八四九四番

製絲用  
赤羽燒  
特質鍋



# 三同無煙炭株式會社

三井物產株式會社  
名古屋支店

# 村上石炭株式會社

名古屋市中區笹島町



イ安ノ金料一本日

# 白馬自動車株式會社

町田池郡曇安北社本

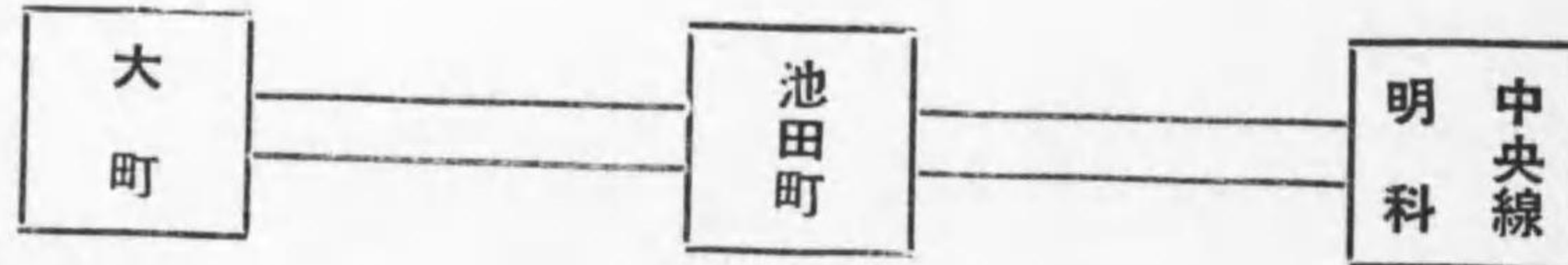

# 筑摩電氣鐵道株式會社

村新郡摩筑東社本

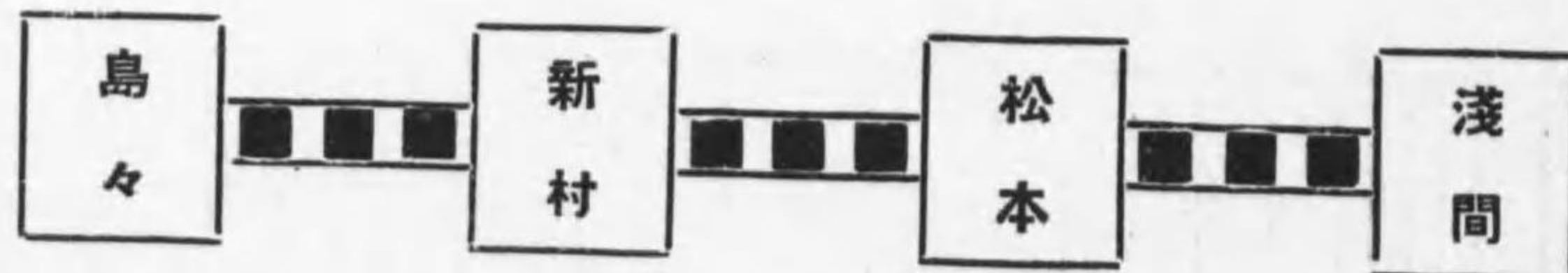

大豆粕・外國米  
大豆・臺灣米  
直輸入  
豐年  
萬歲  
撒豆粕・棉實油粕

名古屋市西區船入町

# 上堀田榮一商店

電話西局 二二九九九七六番  
電略 (エー) 又ハ (エー)  
受電略 (ナゴヤ、エイ)



北安曇郡大町

安曇電気株式会社

株式会社北安銀行

株式会社大町銀行

株式会社大町商業銀行

アルプス自動車株式会社

# 中央電気株式会社松本支社

松本市日之出町 電話 一五〇番  
六六九番

松本市本町五丁目

長野縣購買組合聯合會  
指定醬油釀造所



## 丸八醬油店

店主 渡邊 定次

電話四六四番



# 全世界調 帝國興信所

## 業務案內

昭和二年中多數銀行の破綻、金融界の大恐慌は國民が興信所機關を重視せず徹底的に之を利用せざりし結果である。本所は全世界主要地に於ける銀行、會社、商工業家の營業内容信用程度、結婚調査及なかだち、家出人捜査、其他人事、一切の秘密探偵（秘密探偵長元警視廳警視大塚新吉）債權取立等の代理事務等遠近を不問絕對確實敏速に取扱ふ、費用僅少、東京京橋區櫻橋、大阪江戸町南通、全國支所五十七、紐育ダ  
ン興信所聯絡、創立明治卅三年資本金五十萬圓 所長 後藤武夫

松本市宮村町七五六番地

帝國興信所松本支所

電話園六四七番

本邦唯一特許硫酸加里肥料（四〇、三〇成分）

◆印日本化學工業株式會社製品

塔居印 獨逸硫酸加里肥料（四八成分）

東京市京橋區銀座四丁目（山口ビルディング）

加里普及會

電話京橋（56）二六六九番



滋養菓子

信濃名産

# みすぎ餅

信州上田市

製造元 株式会社 飯島商店

上田キス

專賣特許

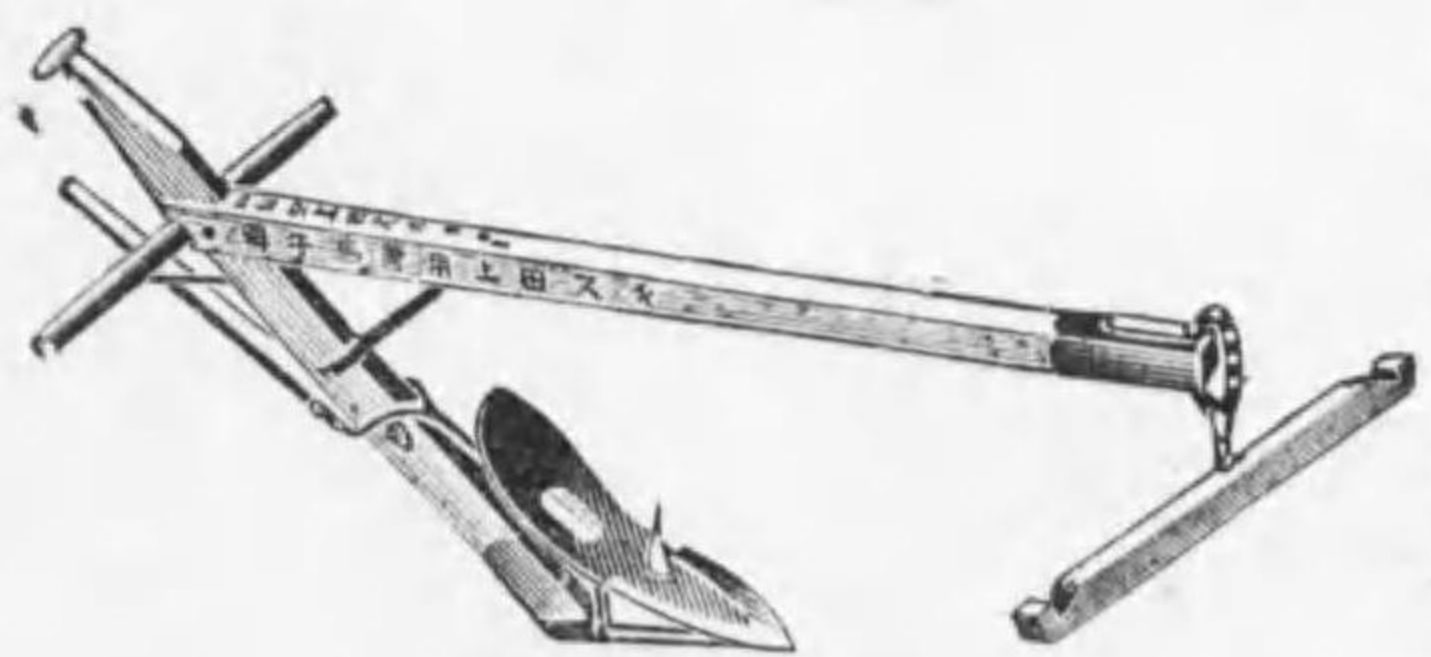

犁は外觀の似たるを以つて其實質を同一視する事勿れ  
完備せる工場と熟練せる技巧とに依る上田犁は品質優秀にして其製産額の多なる東洋一たり

信州上田市鍛冶町

## 上田犁製作所

所主 中村 六郎

電話六一〇番

長野市東町

## 合 長野魚商株式會社

電話 一三三八番  
倉庫用 三三六二番  
略 (ゴウ) 又ハ(コ)

長野市千歳町

魚問屋



株式會社 長野協盛社

電話 一五六六番  
略 (キヨ) 又ハ(キ)

長野市東町



株式會社 長野魚市場

電話 一八〇二番  
略 (ナ) 又ハ(ナ)



目科業營

電氣部  
電話、電燈、ラチオ  
電氣機械材料販賣

鐵工部  
諸機械製作並ニ  
修繕設計工事一般

長野市妻科

合名 長野電氣工業所

近山與一郎

電話八八九番

目科業營

機械部  
諸機械設計製作  
各種内燃機關

自動車部  
各國自動車並ニ  
トバイ修繕各式電機  
装置附屬品販賣

明 工 作 所

信越線篠ノ井高田

目科業營

鐵筋コンクリート。木造家  
屋各種住宅。事務所ノ設計  
官署。學校。病院等ノ工事  
監督並ニ設計  
其他建築ニ關スル一  
般ノ業務



長野市縣町縣會議事堂正門通り【電話一四三五番】

黒田建築事務所

所長工學士 黒田好造



器耕馬牛の一洋東

特許單鏡雙用松山犁



長野縣鹽川村(信越線大屋驛)  
松山犁製作所

電話掛替座  
東京大野一八五九三〇番  
長野四九〇五番

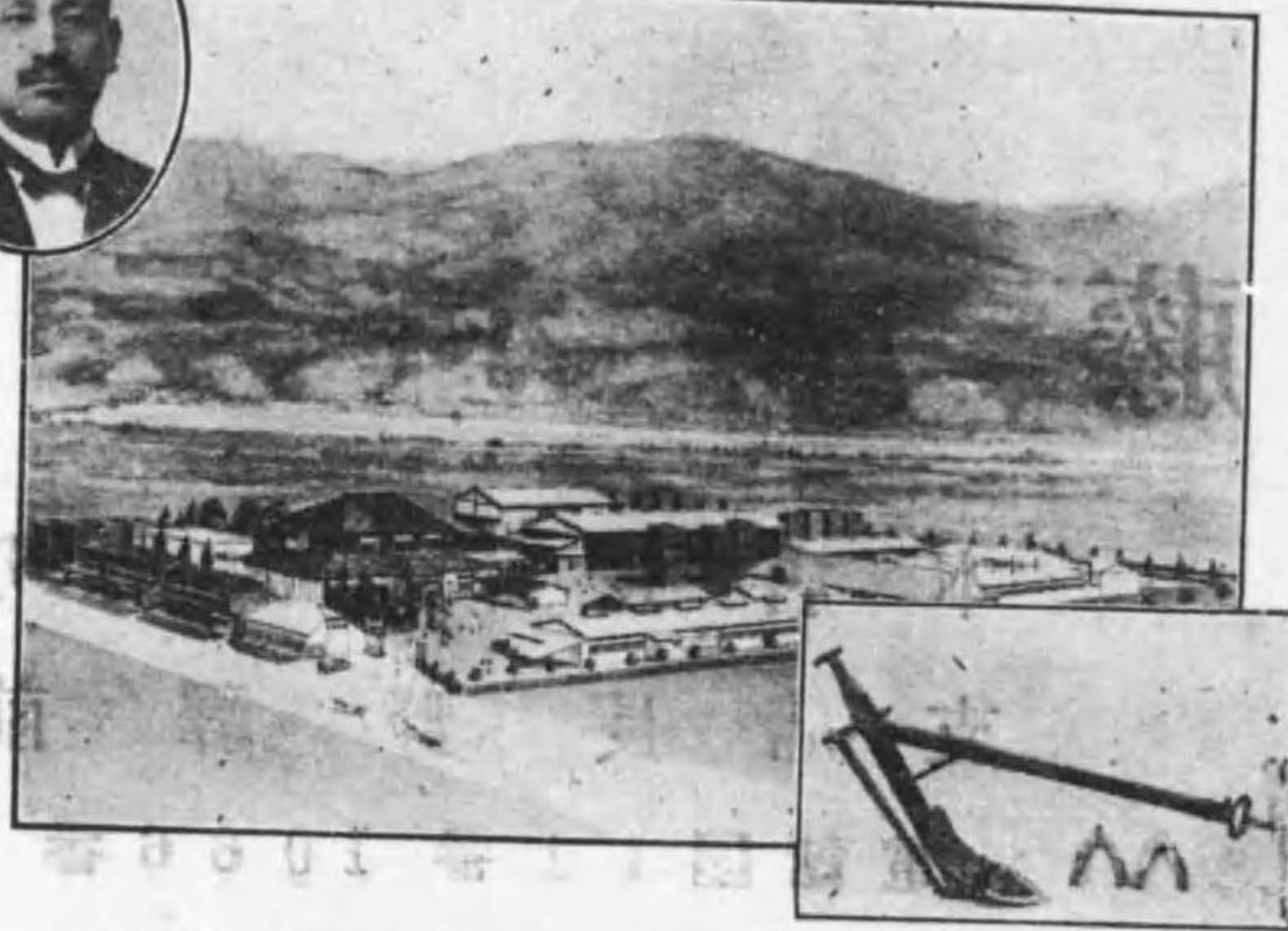

圖撰定ヲ誤ル勿レ世既ニ定評アリ、三十有餘年ノ深キ經驗ト正シキ學理ヲ基トシテ、製作改良完備セル本犁ヲ田ニ畑ニ御利用アレ。

延ノ間期許特テシト品明發ルナ要重ルケ於ニ具農  
ミノルア犁山松リ獨ハルタレラセ可許ヲ續存長

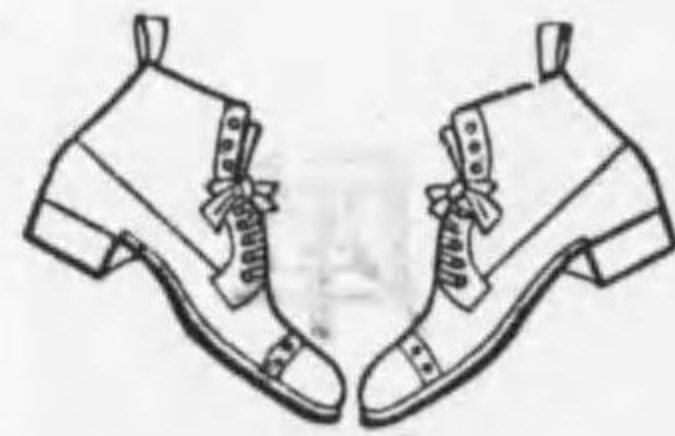

諸官衙・學校・警察署用達

店靴製屋玉

(番八四二話電)町新市野長 店本  
町坂須郡井高上 店支

督監・計設・築建

所務工原宮

町縣南市野長  
番一七六一話電

督監計設・築建木土

所務事計設口江

郎三梅口江  
町田市野長  
番六二四一話電



器具

—(和洋兩設完備)—

# 藤屋ホテル

本店 長野市大門町  
支店 長野驛前  
電話 11番 1066番

# 犀北館

長野市縣町  
電話 (長) 一五九番  
電話 (長) 二五九番

營業線 河東線... 屋代・木島間  
長野線... 須坂・長野驛間  
平糶線... 中野・湯田中間  
未開線 長野... 上山田間  
湯田中... 湯田中間

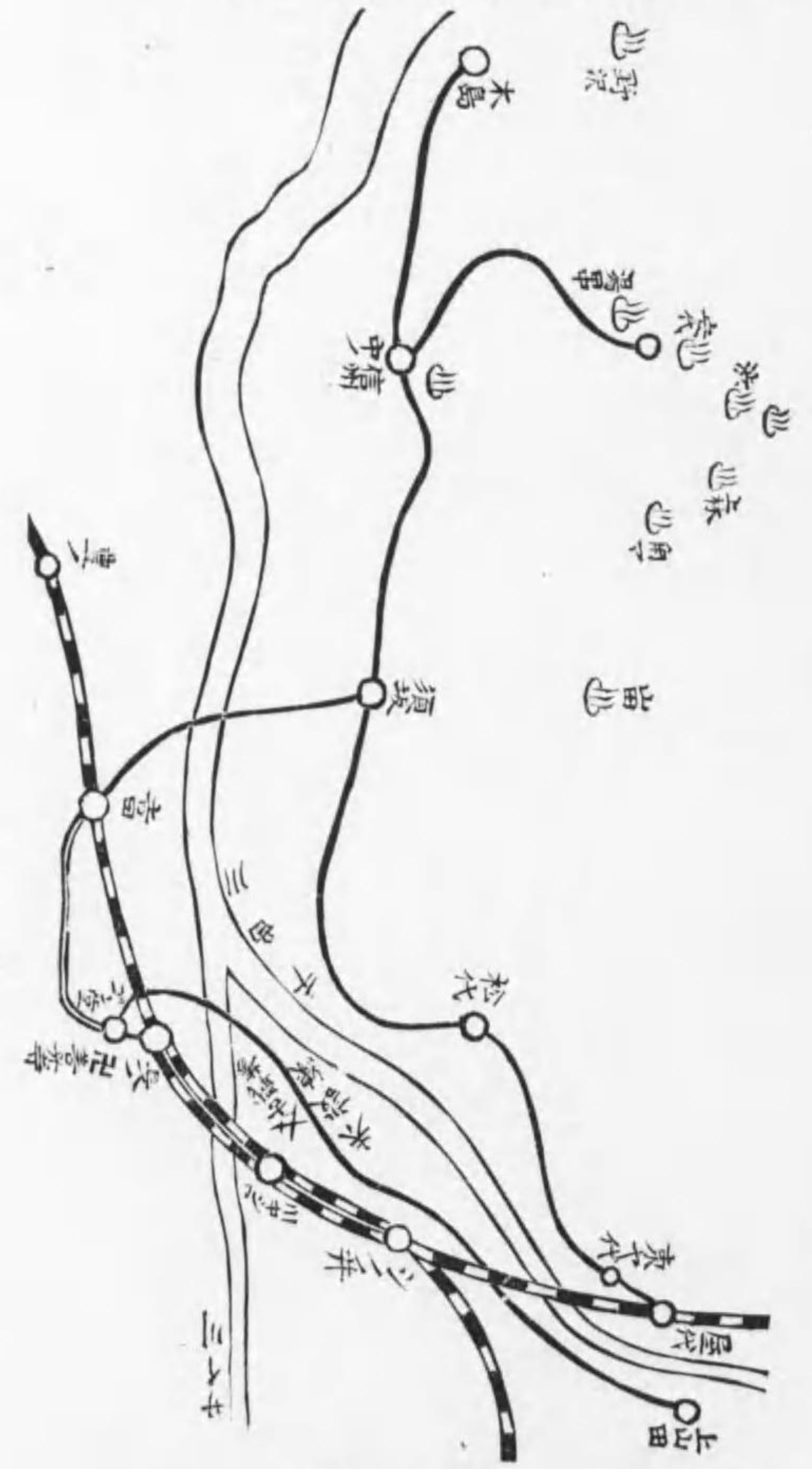

資本金 七百萬元  
營業哩數 四十四哩

# 長野電鐵株式會社





長野縣上高井郡須坂町

土木建築  
請負業

宮本組本部

宮本長作

電話長三八番

上田市錦町車坂上

公債・株式  
實物・賣買



寺澤商會

寺澤豐之丞  
電話長二六三番

地方株誠實ニ御取扱申候

長野市西後町

公債・株式  
實物・賣買

山田株式店

山田安永

電話七三五番



乗合自動車

長野……松代間  
松代……金井山間  
松代……篠ノ井間  
金井山……小島田間

# 北信自動車株式會社

本社 埴科郡松代町 電話 園一〇七番

貸切自動車

春 蠶 種  
冷 藏 種  
人工孵化種

# 藤本蠶業株式會社

本社 長野縣小縣郡鹽尻村  
支店 茨城縣新治郡土浦町眞鍋

長野縣出身

# 甘栗太郎總本店

# 北澤洋行本店

東京市本郷區湯島町  
電話 小石川三八五番

支那支店——天津日本租界淡路街・北京德勝門內果子町  
東京市內分店——雷門・新宿・神樂坂・錦絲堀・神保町・厩橋・澁谷・今川橋・早稻田



内外國  
特許・商標  
審判・調査  
出願

# 木戸特許事務所

東京市銀座四丁目 山口銀行五階

長野縣出身

東京株式取引所短期實物取引員

# 信渡邊豐商店

東京市日本橋區坂本町二十番地

電話茅場町

[66]  
一〇〇八番  
二五八〇番  
三〇二八番

長野縣出身



東京市丸ノ内有樂町一ノ三(大神宮前)

辯護士  
法學士

塚原嘉藤法律事務所

電話 大手四九二七番

(自宅 長野縣松本市片端町)



戸田洋服店

長野市權堂町  
電話一三五〇番

御一報次第見本持参



るた得を認確の威權高最

加藤製高級金庫

◇金庫は外觀の似たるを以つて其實質を同

一視する事勿れ。

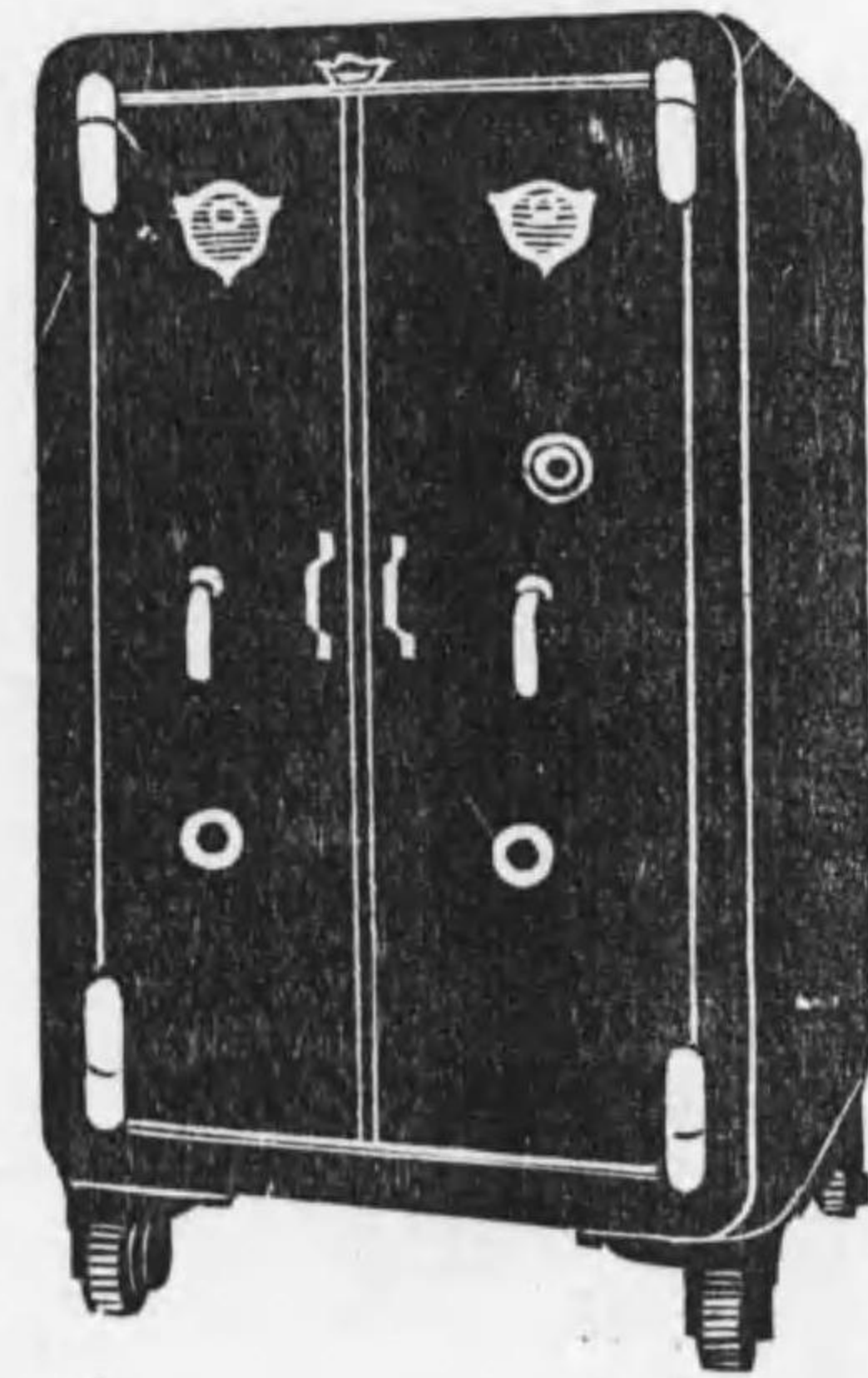

◇完備せる工場と、巧妙なる機械力と、熟練せる技巧とによる

加藤製金庫は品質優秀にして製産額の多大なる東洋第一たり

信越縣一下手販賣

三浦金庫店

長野市南縣町赤十字支部分部正門前

長野製絲株式會社

長野縣須坂町 電話二〇六七番

東行社合資會社

長野縣須坂町 電話一九八番



長野縣出身

# 花岡敏夫法律事務所

事務所 東京市京橋區實業ビルチング五階  
電話京橋六〇八六番

## 株式會社百十七銀行

下伊那郡飯田町

## 株式會社信産銀行

下伊那郡飯田町



長野縣出身

會計事務監査一般取扱

轟 富士太事務所

會計士 轟 富士太

事務所 東京市京橋區元數寄屋町

野村ビルヂング内 電話銀座六九三九番



14.4  
811

*Ford*

フオード特約販賣店

# エンパイヤ自動車商會

店主 柳田諒三

本店 東京市日本橋區吳服町通

電話日本橋(24) 一六六(4)

支店 米國桑港カリホルニヤ街



ダサヒ時指眼  
イニス  
ヤゴキ計環鏡

M A  R K

鈴木貴金屬店

長野市中央通り西後町

電話七四八番