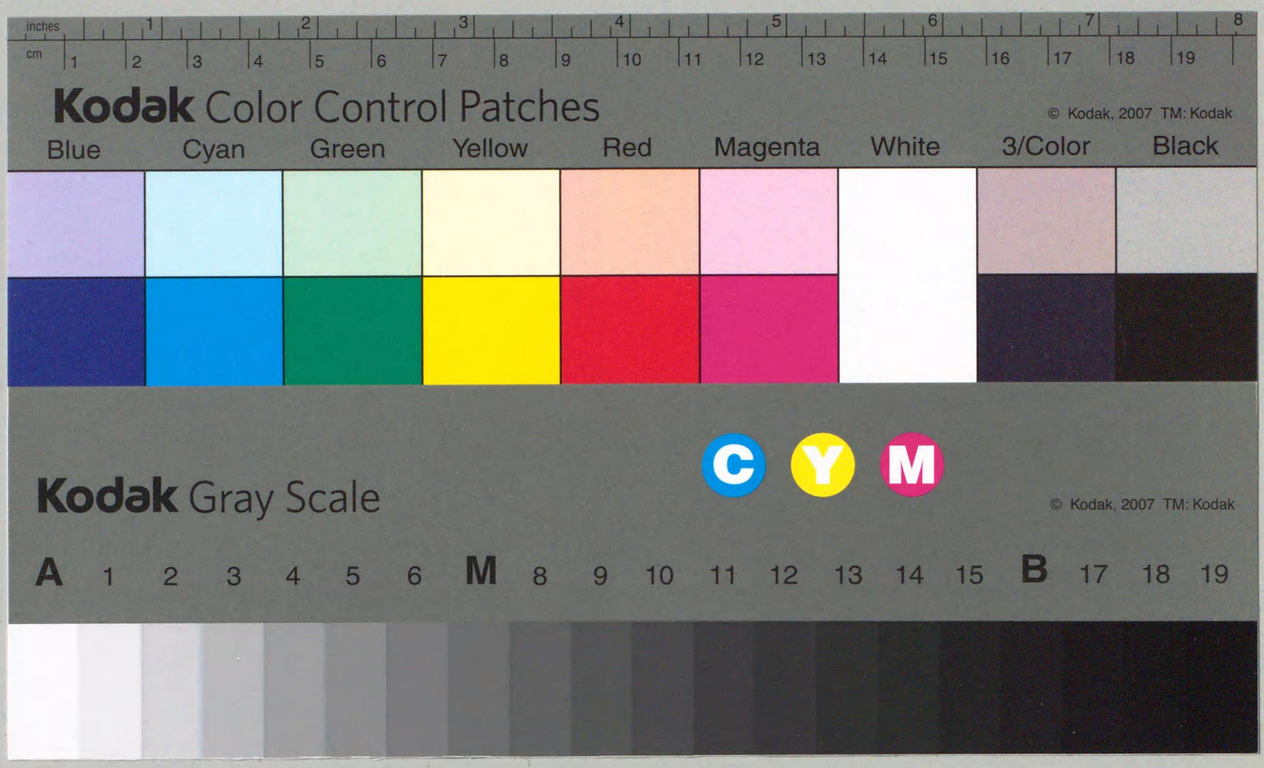

611.82
N9554n2
00118375

エト2R-51

611.82
N9554

B-13

昭和九年二月

農家經濟調査

（昭和六年度）

2209

農林省經濟更生部

D
2
9

訂正誤

農家經濟調査（昭和六年度）

緒言

本省に於ては大正十年以來道府縣農會に委囑し、農家をして其の收支の實情を記帳せしめ、毎年其の成績を發表し來れるが本調査は其の昭和六年度成績の概要なり。

昭和九年二月

農林省經濟更生部

目次二
頁 摘要 誤 正

411.82
N8554n2

昭和六年度 農家經濟調査目次

第一章　調査の範圍及方法

第一　調査の地域及戸數……一頁
第二　調査の客體……二
第三　調査の機關……五
第四　調査の期間……五
第五　調査方法……五

第二章　調査成績

第一　調査農家戸數……九
第二　世帶員數……一〇
一　實員數……一〇
二　在宅日數換算世帶員數……一四

118375

三　農業従業者の能力換算員數……一六
第三　農家の土地利用狀況……一七
一　農業用土地……一七
二　兼業用土地及家事用土地……二六
第四　農業用財産……三〇
第五　兼業用財産……五〇
第六　家事用財産……五〇
第七　現金及之に準ずるもの……五九
第八　負　債……六〇
第九　純　財　産……六六
第十　農業總收入　附　農産物販賣額……六七
第十一　農業經營費……八二
第十二　農業所得……九五
第十三　兼業總收入……九六
第十四　兼　業　費……一〇〇

第十五　兼業所得……一〇四
第十六　家事收入……一〇五
第十七　農家の總所得……一〇七
第十八　家　計　費……一一〇
第十九　農家の總所得と家計費との比較……一二四
第二十　農家の總收入及總經費……一二八
第二十一　諸　負　擔……一三三
第二十二　勞働時間及農業勞働從業日數……一五三
一　世帶員勞働時間及農業勞働從業日數……一五三
二　世帶員以外の勞働時間及日數……一五八
第二十三　農家の臨時收入及臨時費……一六二

農家經濟調査（昭和六年度）

第一章　調査の範圍及方法

第一　調査の地域及戸數

地方別	九戸調査の府縣	六戸調査の府縣
北海道地方		北海道
東北地方	岩手　秋田　福島	青森　宮城　山形
關東地方	茨城　栃木　神奈川	群馬　埼玉　千葉　東京
北陸地方	新潟　福井	富山　石川
中部地方	長野　岐阜　靜岡　三重	山梨　愛知
近畿地方	京都　兵庫	滋賀　大阪　奈良　和歌山
中國地方	山口	鳥取　島根　岡山　廣島
四國地方	德島　愛媛	香川　高知
九州地方	福岡　長崎　宮崎	佐賀　熊本　大分　鹿兒島
	一府十九縣	沖繩　一道二府二十四縣

第二　調査の客體

調査農家は當該市町村の農家平均一戸當耕作面積の十五割未滿の耕作地（田畑）を耕作する者の中より之を選定せり。然れども選定後の變化其の他の事由に因り右標準を多少超ゆる農家十數戸を含む。

調査農家中當該市町村の農家平均一戸當耕作面積の七割以上を耕作する者は之を第一種農家とし、他を第二種農家とせり。又耕作地の八割以上を所有する者は之を自作農とし、其の八割以上を借入る、者は之を小作農とし、其の他を自小作農とせり。

調査農家を耕作面積の廣狹に依り分類すれば左の如し。

府縣＼種別	五反未滿	五反以上一町未滿	一町以上一町五反未滿	一町五反以上二町未滿	二町以上二町五反未滿	二町五反以上三町未滿	三町以上三町五反未滿	三町五反以上四町未滿	四町以上四町五反未滿	四町五反以上五町未滿	五町以上	計
北海道	一	二	三	二	一	四	一	二	一	二	三	九六
青森縣		一	一	一	一							六
岩手縣		三	三	二	一							七
宮城縣		一	一	一								六
秋田縣												六
山形縣												九
福島縣												六
茨城縣												九
栃木縣												九
群馬縣												九
埼玉縣												六
千葉縣												九
東京府												六
神奈川縣												九
新潟縣												九
富山縣												四
石川縣												九
福井縣												六
山梨縣												六
長野縣												九
岐阜縣												九
靜岡縣												六
愛知縣												九
三重縣												九

滋賀縣	四
京都府	一
大阪府	三
兵庫縣	七
奈良縣	四
和歌山縣	四
鳥取縣	三
島根縣	三
岡山縣	四
廣島縣	二
山口縣	一
德島縣	三
香川縣	三
愛媛縣	五
高知縣	四
福岡縣	五
佐賀縣	三
長崎縣	二
熊本縣	三
大分縣	四
宮崎縣	三
鹿兒島縣	三
沖繩縣	二
計	一三三

備考　調査農家三四二戸中六戸は記帳中止、二戸未報告とす

第三　調査の機關

本省は全國道府縣農會をして調査農家の選擇、記帳の指導及其の結果の取纏を爲す專任職員を設置せしめ、之等道府縣農會の調査報告に基き全國的に集計せり。

第四　調査の期間

昭和六年三月一日により昭和七年二月末日に至る滿一ヶ年とす。

第五　調査方法

本省に於て一定樣式の帳簿を定め各調査農家をして之に記帳せしめ、道府縣農會をして記帳の指導

及其の結果を本省に於て定めたる一定様式の帳簿及カードに取纏めしめ、本省に於て之等の記帳の正否を監査し、然る後左の如く分類集計し、最後に各其の戸數を以て平均數を算出せり。但し三者平均は自作農、自小作農及小作農の各平均の和を三にて除し算出せり。

（一）第一種農家平均

自作農、自小作農、小作農、三者平均

（二）第二種農家平均

自作農、自小作農、小作農、三者平均

（三）總農家平均（第一種、第二種農家を含む）

自作農、自小作農、小作農、三者平均

右平均算出に當りては北海道及沖繩縣の調査農家は他府縣の者に比し耕作面積其の他の事情異なるものあるを以て凡て之を別途に取扱ひ、北海道及沖繩縣を除ける全府縣の農家の平均（以下全府縣平均と略稱）と、北海道及沖繩縣を含む全國の農家の平均（以下全國平均と略稱）とを算出せり。

尚平均に付ては第二章調査成績第一調査農家の種類及戸數の項參照のこと。

次に本調査年度より調査方法改正せられたる爲、本年度調査と昭和五年度以前の調査と調査上異なる處あり、其の點を擧ぐれば左の如し。

（一）　從來の調査は農家の財産を調査するに當り家具、家財及家事用動物竝植物をも調査したるも之等は評價困難にして調査の正確を期し難きのみならず、農家は其の記帳を好まざるを以て本年度より之を調査せざることゝせり。

（二）　大正十三年度乃至昭和五年度は農業經營の收支取纏に當り堆肥、廐肥、綠肥、種苗等の如き自家生産物にして再び農業生産に使用せらるゝ所謂自給現物（又は中間生産物と稱す）も收入及支出に計上せるも本年度調査より之を收支共に計上せざることゝせり。

大正十年乃至大正十二年度調査に在りても本年度と同じく中間生産物は之を計上せざりしも、大正十三年度より之を計上することゝしたるは之等中間生産物は一見甚明瞭なるが如くなれども、事實は之に反し複雜不明瞭なるものにして、若し之を計上するときは同一物が形態を變へ數回反覆計上せらるゝことゝなるを以て、記帳極めて複雜となり爲に記帳の不備、報告の遲延を來し調査上不便少なからざるのみならず、之等の評價甚困難にして正確を期し難く、而も之を計上するもせざるも農業所得の計算に何等關係なきものなるを以て、調査戸數の增加を機とし之を計上せざることゝせり。但し之等中間生産物は別に調査する豫定なり。

（三）　調査は同一農家を繼續して之を爲す方針なるも、本年度は農家選定標準を明にし甚しく優良なる者、農業以外の職業を主とするものと認めらるゝ者は之を廢止せる外、二戸調査の地方に四戸の

調査農家を增置せるを以て本年度調査には從來の調査農家と異なる農家を多數に含むものとす。

（四）　從來自作農、自小作農及小作農の三者平均は調査農家總戸數を以て算出したるも小作農の戸數少なきを以て、本年度は三者の平均を更に平均せり。

（五）　從來農業勞働日數は之を調査農家所在地方に於て普通と認めらるゝ一日の勞働時間を以て日數に換算せるも、地方に依り右一日の勞働時間の定め方を異にし（夜業の取扱方等に於て）正確を期し難きを以て本年度より之を廢し、新に農業勞働從業日數（第十二參照）を調査することゝせり。

（六）　本年度調査は右の如く調査方法及調査農家を異にするを以て、調査成績の累年比較は之を揭げざることゝせり。而して本年度以前より調査を繼續する農家の成績は之を調査繼續年數別に分類し別に調査する豫定なり。

第二章　調査成績

第一　調査農家戸數

昭和六年度に於て調査を開査せし農家は三百四十二戸なりしも、記帳中止或は記帳不備等の事由に因り取纏不能に陷りたるもの一五戸あり。尙記帳可良なるも兼業所得相當多額にして而も其の兼業が永續的に營まるゝものと認められ、調査農家としては不適當なるの事由に因り特殊農家として取扱ひ平均外に置けるもの三九戸ありて平均に採用せるは左の二八八戸なり。

（一）　全國平均に採用せる農家

第一種	自作農	七七戸	自小作農	七四戸	小作農　六三戸
第二種	同	二四戸	同	二五戸	同　二五戸
計（總農家）同		一〇一戸	同	九九戸	同　八八戸

（二）　全府縣平均に採用せる農家（右より北海道及沖繩縣を除く）

第一種	自作農	七五戸	自小作農	七二戸	小作農　六〇戸
第二種	同	二三戸	同	二二戸	同　二五戸

計　二〇七戸
計　七〇戸

計(總農家)同　九八戸　同　八五戸　計　二七七戸

調査成績は特に附記せざる限り右全國平均及全府縣平均に採用せる農家(以下調査農家と略稱)の戸數を以て算出せる算術平均にして、小數は二位に止め三位は四捨五入(米、麥及繭の數量は三位に止め四位は之を四捨五入)せるものとす。但し三者平均は自作農、自小作農及小作農の總戸數を以て平均したるものに非ず、各平均の和を三にて除したるものとす。尚特殊農家に付ては別に調査する豫定なり。

第二　世帶員數

世帶員とは調査者及其の家族並同居人にして年度内に調査者と同一經濟關係にありたる者(雇人を除く)を謂ふ。從て不在の家族と雖調査者と同一經濟に在る者は之を含み、經濟の獨立する者は家族と雖之を含まず。

一　實員數

實員數とは世帶員の實數を謂ふ。

「農業從業者數」とは主として農業に從事したる者を凡て一人として數へたる實員數を謂ふ。而して「兒童數」とは數へ年十四歲以下の者の人數を謂ふ。

世帶員數の調査農家平均一戸當實員數を示せば左の如し。

(一)　第一種農家平均

地域別 / 種類 / 自小作別	全府縣平均			全國平均		
	自作農	自小作農	小作農	自作農	自小作農	小作農
	三者平均			三者平均		
男	三・四八人	三・三三人	三・三八人	三・三九人	三・四四人	三・三一人
女	三・四一	三・三六	三・二五	三・三四	三・四〇	三・三五
計	六・八九	六・六八	六・六三	六・七三	六・八四	六・六六
農業從業者數	四・一三	四・〇一	四・〇七	四・〇七	四・〇八	四・〇二
兒童數	二・六三	二・五五	二・四五	二・五五	二・六三	二・五三

(二)　第二種農家平均

地域別 / 種類 / 自小作別	全府縣平均			全國平均		
	自作農	自小作農	小作農	自作農	自小作農	小作農
	三者平均			三者平均		
男	二・四八人	二・六八人	二・五二人	二・六五人	二・四六人	二・六〇人
女	三・一三	二・一八	二・九六	二・七六	三・〇四	二・一〇
計	五・六一	四・八六	五・四八	五・四一	五・五〇	四・八〇
農業從業者數	三・四三	二・七三	三・二四	三・一三	三・四三	二・六八
兒童數	二・二三	一・九一	二・二八	二・一三	二・一三	一・九二

118375

（三）總農家平均

種類	全府縣平均 自作農	全府縣平均 自小作農	全府縣平均 小作農	全府縣平均 三者平均	全國平均 自作農	全國平均 自小作農	全國平均 小作農	全國平均 三者平均
男	人 三・二四	人 三・一七	人 三・一三	人 三・一八	人 三・二二	人 三・一四	人 三・一九	人 三・一八
女	三・三五	三・〇九	三・一六	三・二〇	三・三三	三・〇五	三・一七	三・一八
計	六・五九	六・二六	六・二九	六・三八	六・五三	六・一九	六・三六	六・三六
農業從業者數	三・九七	三・七一	三・八五	三・八四	三・九二	三・六八	三・八七	三・八二
兒童數	二・五三	二・四一	二・三九	二・四四	二・五一	二・三九	二・四三	二・四五

右世帶員數を年齡別に示せば左の如し。但し年齡は數へ年とす。

（一）第一種農家平均

年齡別	全府縣平均 自作農 男	自作農 女	自小作農 男	自小作農 女	小作農 男	小作農 女	三者平均 男	三者平均 女	全國平均 自作農 男	自作農 女	自小作農 男	自小作農 女	小作農 男	小作農 女	三者平均 男	三者平均 女
一―七	人 ○・六七	人 ○・七五	人 ○・七九	人 ○・六五	人 ○・五七	人 ○・六八	人 ○・六八	人 ○・六九	人 ○・六六	人 ○・七七	人 ○・七八	人 ○・六三	人 ○・六二	人 ○・六八	人 ○・六九	人 ○・六九
八―一四	○・六八	○・五三	○・五四	○・五七	○・六三	○・五七	○・六二	○・五六	○・六七	○・五三	○・五五	○・五七	○・六二	○・五七	○・六一	○・五六
一五―二五	○・五七	○・五七	○・五四	○・六〇	○・六五	○・五二	○・五八	○・五六	○・五六	○・五六	○・五四	○・六一	○・七〇	○・五二	○・六〇	○・五六
二六―四〇	○・七三	○・七五	○・六一	○・六四	○・六三	○・六〇	○・六五	○・六六	○・七三	○・七五	○・六一	○・六三	○・六三	○・五九	○・六六	○・六六
四一―六〇	○・五二	○・五三	○・五三	○・五三	○・五八	○・五八	○・五四	○・五五	○・五一	○・五二	○・五三	○・五五	○・五七	○・五九	○・五三	○・五五
六一以上	○・三三	○・二八	○・三一	○・三七	○・三三	○・三〇	○・三二	○・三二	○・三一	○・二七	○・三〇	○・三六	○・三二	○・三〇	○・三一	○・三一
計	三・四八	三・四一	三・三三	三・三六	三・三八	三・二五	三・三九	三・三四	三・四四	三・四〇	三・三一	三・三五	三・四六	三・二五	三・四〇	三・三三

（二）第二種農家平均

年齡別	全府縣平均 自作農 男	自作農 女	自小作農 男	自小作農 女	小作農 男	小作農 女	三者平均 男	三者平均 女	全國平均 自作農 男	自作農 女	自小作農 男	自小作農 女	小作農 男	小作農 女	三者平均 男	三者平均 女
一―七	人 ○・四八	人 ○・六五	人 ○・七七	人 ○・五〇	人 ○・二八	人 ○・八四	人 ○・五一	人 ○・六六	人 ○・四六	人 ○・六二	人 ○・七六	人 ○・五六	人 ○・二八	人 ○・八四	人 ○・五〇	人 ○・六六
八―一四	○・三九	○・七〇	○・四一	○・三三	○・六〇	○・五六	○・四七	○・四九	○・三七	○・六七	○・四〇	○・二〇	○・六〇	○・五六	○・四七	○・四八
一五―二五	○・四四	○・四三	○・三七	○・三六	○・五二	○・三二	○・四四	○・三七	○・四六	○・四二	○・三六	○・三六	○・五二	○・三二	○・四五	○・三七
二六―四〇	○・六五	○・六五	○・六八	○・七三	○・四四	○・五六	○・五九	○・六五	○・六三	○・六二	○・六八	○・六八	○・四四	○・五六	○・五八	○・六二
四一―六〇	○・三〇	○・四四	○・二七	○・一三	○・五二	○・五二	○・三六	○・三六	○・三三	○・四六	○・二四	○・一六	○・五二	○・五二	○・三六	○・三八
六一以上	○・二三	○・二六	○・一八	○・一三	○・一六	○・一六	○・一九	○・二三	○・二一	○・二五	○・一六	○・二四	○・一六	○・一六	○・一七	○・二二
計	二・四八	三・一三	二・六八	二・一八	二・五二	二・九六	二・五六	二・七六	二・四六	三・〇四	二・六〇	二・二〇	二・五二	二・九六	二・五三	二・七三

（三）總農家平均

地域別	農家別	男女別	一—七	八—一四	一五—二五	二六—四〇	四一—六〇	六一以上	計
全府縣平均	自作農	男	人 〇・六三	〇・六一	〇・五四	〇・七〇	〇・四七	〇・三〇	三・二四
		女	人 〇・七三	〇・五七	〇・五四	〇・七二	〇・五一	〇・二八	三・三五
	自小作農	男	人 〇・七九	〇・五一	〇・五〇	〇・六三	〇・四七	〇・二七	三・一七
		女	人 〇・六三	〇・四九	〇・五四	〇・六六	〇・四四	〇・三四	三・〇九
	小作農	男	人 〇・四八	〇・六二	〇・六一	〇・五八	〇・五七	〇・二七	三・一三
		女	人 〇・七三	〇・五六	〇・四六	〇・五九	〇・五六	〇・二六	三・一六
	三者平均	男	人 〇・六三	〇・五八	〇・五五	〇・六四	〇・五〇	〇・二八	三・一八
		女	人 〇・六九	〇・五四	〇・五二	〇・六六	〇・五〇	〇・二九	三・二〇
全國平均	自作農	男	人 〇・六一	〇・六〇	〇・五四	〇・七〇	〇・四七	〇・二九	三・二一
		女	人 〇・七三	〇・五七	〇・五二	〇・七二	〇・五一	〇・二七	三・二三
	自小作農	男	人 〇・七八	〇・五二	〇・五〇	〇・六三	〇・四五	〇・二六	三・一四
		女	人 〇・六二	〇・四七	〇・五四	〇・六五	〇・四四	〇・三三	三・〇五
	小作農	男	人 〇・五三	〇・六一	〇・六五	〇・五八	〇・五六	〇・二七	三・一九
		女	人 〇・七三	〇・五七	〇・四六	〇・五八	〇・五七	〇・二六	三・一七
	三者平均	男	人 〇・六四	〇・五八	〇・五六	〇・六四	〇・四九	〇・二七	三・一八
		女	人 〇・六九	〇・五四	〇・五一	〇・六五	〇・五一	〇・二八	三・一八

二　在宅日數換算世帶員數

在宅日數換算世帶員數とは一年間引續き在宅せる者を一人とし、一年間中に於て在宅せざる日ある者は在宅日數を一ヶ年間の日數に對する割合を以て之を表はし、之を合計したるものとす。

(一)　第一種農家平均

地域別	種類 自小作別	全員 男	全員 女	全員 計
全府縣平均	自作農	人 三・四三	三・二四	六・六七
	自小作農	人 三・二三	三・二五	六・四八
	小作農	人 三・二二	三・〇八	六・三〇
	三者平均	人 三・二九	三・一九	六・四八
全國平均	自作農	人 三・三九	三・二四	六・六三
	自小作農	人 三・二二	三・二五	六・四七
	小作農	人 三・二八	三・〇九	六・三七
	三者平均	人 三・三〇	三・一九	六・四九

(二)　第二種農家平均

地域別	種類 自小作別	全員 男	全員 女	全員 計
全府縣平均	自作農	人 二・三九	三・一二	五・五一
	自小作農	人 二・六三	二・一一	四・七四
	小作農	人 二・五〇	二・九一	五・四一
	三者平均	人 二・五一	二・七一	五・二三
全國平均	自作農	人 二・三八	三・〇三	五・四一
	自小作農	人 二・五五	二・一四	四・六九
	小作農	人 二・五〇	二・九一	五・四一
	三者平均	人 二・四八	二・六九	五・一七

(三)　總農家平均

地域別	種類 自小作別	全員 男	全員 女	全員 計
全府縣平均	自作農	人 三・一九	三・二一	六・四〇
	自小作農	人 三・〇九	二・九八	六・〇七
	小作農	人 三・〇一	三・〇三	六・〇四
	三者平均	人 三・一〇	三・〇七	六・一七
全國平均	自作農	人 三・一五	三・一九	六・三四
	自小作農	人 三・〇六	二・九六	六・〇二
	小作農	人 三・〇六	三・〇四	六・一〇
	三者平均	人 三・〇九	三・〇六	六・一五

三　農業從業者の能力換算員數

農業者の能力換算員數中「能力換算員數」は、農業從業者實員數の各人に各其の農業勞働能率を乘じて得たる員數とす。「在宅日數加味能力換算員數」は在宅日數換算農業從業者數の各人に各其の農業勞働能力を乘じて得たる員數にして、其の年度内に實在したる世帶員の農業勞働能力の總和を示すものとす。而して各人の農業勞働能率は普通成年男子の農業勞働能率を一とし之に比較して定むるものとす。

農業從業者の能率換算員數の調査農家平均一戸當を示せば左の如し。

（一）第一種農家平均

地域別 / 種類 / 自小作別		全府縣平均	全國平均
能力換算員數	自作農	三・一三人	三・一三人
	自小作農	三・〇五人	三・一二人
	小作農	三・一九人	三・一〇人
	三者平均	三・一二人	三・一一人
在宅日數加味能力換算員數	自作農	三・一七	三・〇四
	自小作農	三・〇一	三・〇二
	小作農	三・〇六	三・〇七
	三者平均	三・〇八	三・〇四

（二）第二種農家平均

地域別 / 種類 / 自小作別		全府縣平均	全國平均
能力換算員數	自作農	二・六〇人	二・二四人
	自小作農	二・五七人	二・一九人
	小作農	二・四八人	二・四一人
	三者平均	二・五四人	二・四五人
在宅日數加味能力換算員數	自作農	二・五七	二・一九
	自小作農	二・四八	二・四一
	小作農	二・五八	二・四八
	三者平均	二・五四	二・四五

（三）總農家平均

地域別 / 種類 / 自小作別		全府縣平均	全國平均
能力換算員數	自作農	三・〇一人	二・八六人
	自小作農	二・九六人	二・八四人
	小作農	二・八九人	二・八〇人
	三者平均	二・九八人	二・九五人
在宅日數加味能力換算員數	自作農	二・九六	二・八二
	自小作農	二・八九	二・八〇
	小作農	二・九三	二・九一
	三者平均	二・九六	二・八八

第三　農家の土地利用狀況

一　農業用土地

農業用土地とは農業經營に使用せらるゝ年度始現在の一切の土地を謂ふ。同一土地にして農業と農業以外とに使用せらるゝ場合は其の使用程度に依り按分し其の所屬を定めたり。

農業用土地の調査農家平均一戸當面積及各種類間の割合を示せば左の如し。

（一）第一種農家平均

(イ) 全府縣平均

種類	自小作別	耕作地 田 所有	耕作地 田 借入	耕作地 畑 所有	耕作地 畑 借入	耕作地 計 所有	耕作地 計 借入	耕作地以外 宅地 所有	耕作地以外 宅地 借入	耕作地以外 山林 所有	耕作地以外 山林 借入	耕作地以外 原野其の 所有	耕作地以外 原野其の 借入
自作農	畝歩	九四・二七	五・二八	一〇〇・二五	四三・二〇	一・二七	四五・一七	一三八・一七	七・二五	一四六・一二	三・二三	〇・〇一	三・二四
自小作農	畝歩	四三・一五	五一・二八	九五・一三	二四・二五	一四・一六	三九・一一	六八・一〇	六六・一四	一三四・二四	三・〇一	〇・一二	三・一三
小作農	畝歩	二・二二	一〇二・二七	一〇五・一九	四・〇〇	三〇・〇五	三四・〇五	六・二二	一三三・〇二	一三九・二四	二・〇二	一・〇〇	三・〇二
三者平均	畝歩	四七・〇一	五三・一八	一〇〇・一九	二四・〇五	一五・一六	三九・二一	七一・〇六	六九・〇四	一四〇・一〇	二・二九	〇・一四	三・一三
割合 自作農	%	—	五一・五九	—	—	—	二三・三一	—	七四・九〇	—	—	一・九五	二〇・四〇
割合 自小作農	%	—	五九・八六	—	—	—	二四・六九	—	八四・五五	—	—	二・一五	九・九九
割合 小作農	%	—	六八・四二	—	—	—	二二・一二	—	九〇・五四	—	—	一・九九	六・九五
割合 三者平均	%	—	五九・二八	—	—	—	二三・三九	—	八二・六七	—	—	二・〇二	一三・〇八

(ロ) 全國平均

種類	自小作別	耕作地 田 所有	耕作地 田 借入	耕作地 畑 所有	耕作地 畑 借入	耕作地 計 所有	耕作地 計 借入	耕作地 計
自作農	畝歩	九二・一三	五・二三	九八・〇六	五一・一五	一・二六	五三・一一	一四三・二八
自小作農	畝歩	四二・一二	五〇・二八	九三・一〇	二八・二二	二〇・一二	四九・〇四	七一・〇四
小作農	畝歩	二・一八	一〇二・一三	一〇五・〇一	三・二五	三七・一一	四一・〇六	六・一三
三者平均	畝歩	四五・二四	五三・〇一	九八・二五	二八・〇一	一九・二六	四七・二七	七三・二五
割合 自作農	%	—	四九・一六	—	—	二六・七一	—	七五・八七
割合 自小作農	%	—	五五・九一	—	—	二九・四三	—	八五・三四
割合 小作農	%	—	六五・四四	—	—	二五・六七	—	九一・一一
割合 三者平均	%	—	五六・二四	—	—	二七・二六	—	八三・五〇

種類	自小作別	耕作地 他 小計	耕作地 計 所有	耕作地 計 借入	耕作地 計 借入	耕作地 計 所有	耕作地 計 借入	耕作地 計
自作農	畝歩	五・一二	四八・〇一	一・〇〇	四九・〇一	一八六・一八	八・二五	一九五・一三
自小作農	畝歩	五・〇八	二〇・〇九	四・一〇	二四・一九	八八・一九	七〇・二四	一五九・一三
小作農	畝歩	〇・二四	一二・一八	二・〇〇	一四・一八	一九・一〇	一三五・〇二	一五四・一二
三者平均	畝歩	三・二四	二七・〇〇	二・一三	二九・一三	九八・〇六	七一・一七	一六九・二三
割合 自作農	%	二・七五	—	—	二五・一〇	—	—	一〇〇
割合 自小作農	%	三・三一	—	—	一五・四五	—	—	一〇〇
割合 小作農	%	〇・五二	—	—	九・四六	—	—	一〇〇
割合 三者平均	%	二・二三	—	—	一七・三三	—	—	一〇〇

種類	自小作別	自作農	自小作農	小作農	三者平均	割合 自作農	割合 自小作農	割合 小作農	割合 三者平均
耕作地以外の土地 宅地	所有	三・二三	三・〇〇	二・〇〇	二・二八	—	—	—	—
	借入	〇・〇一	〇・一二	一・〇四	〇・一六	—	—	—	—
	小計	三・二四	三・一二	三・〇四	三・一四	一・九〇	二・〇三	一・九五	一・九七
山林	所有	三八・二三	一四・一四	九・一七	二〇・二八	—	—	—	—
	借入	〇・〇九	一・一〇	〇・二〇	〇・二三	—	—	—	—
	小計	三九・〇二	一五・二五	一〇・〇七	二一・二一	一九・五六	九・四八	六・三八	一二・三五
原野其の他	所有	四・二一	二・一九	〇・一四	二・一八	—	—	—	—
	借入	〇・一九	二・一九	〇・一四	一・〇七	—	—	—	—
	小計	五・一〇	五・〇八	〇・二八	三・二五	二・六七	三・一五	〇・五六	二・一八
計	所有	四七・〇七	二〇・〇三	一二・〇一	二六・一四	—	—	—	—
	借入	〇・二九	四・一一	二・〇八	二・一六	—	—	—	—
	計	四八・〇六	二四・一四	一四・〇九	二九・〇〇	二四・一三	一四・六六	八・八九	一六・五〇
合計	所有	一九一・〇五	九一・〇七	一八・一四	一〇〇・〇九	—	—	—	—
	借入	八・一八	七五・二一	一四二・〇二	七五・一三	—	—	—	—
	合計	一九九・二三	一六六・二八	一六〇・一六	一七五・二二	一〇〇	一〇〇	一〇〇	一〇〇

（二）第二種農家平均

（イ）全府縣平均

種類	自小作別	自作農	自小作農	小作農	三者平均	割合 自作農	割合 自小作農	割合 小作農	割合 三者平均
耕作地 田	所有	四五・一九 畝歩	二三・一九 畝歩	〇・〇二 畝歩	二三・〇三 畝歩	— %	— %	— %	— %
	借入	一・一五	三九・一〇	四五・二四	二八・二六	—	—	—	—
	小計	四七・〇四	六二・二九	四五・二六	五一・二九	三四・七〇	六四・七四	五九・六七	五〇・三三
畑	所有	二八・〇二	一四・一〇	一・二〇	一四・二〇	—	—	—	—
	借入	一・一七	一一・二七	二四・一五	一二・二〇	—	—	—	—
	小計	二九・一九	二六・〇七	二六・〇五	二七・一〇	二一・八二	二六・九七	三四・〇四	二六・四八
計	所有	七三・二一	三七・二九	一・二二	三七・二三	—	—	—	—
	借入	三・〇二	五一・〇七	七〇・〇九	四一・一六	—	—	—	—
	計	七六・二三	八九・〇六	七二・〇一	七九・〇九	五六・五二	九一・七一	九三・七一	七六・八〇
耕作地以外の土地 宅地	所有	三・〇三	二・〇〇	一・一二	二・〇五	—	—	—	—
	借入	—	〇・二三	一・〇三	〇・一八	—	—	—	—
	小計	三・〇三	二・二三	二・一五	二・二三	二・二八	二・八四	三・二五	二・六八
山林	所有	五四・一八	三・二九	一・〇八	一九・二八	—	—	—	—
	借入	—	一・〇三	一・〇二	〇・二二	—	—	—	—
	小計	五四・一八	五・〇二	二・一〇	二〇・二〇	四〇・二〇	五・二一	三・〇四	二〇・〇一
原野其の他	所有	一・一一	〇・〇七	—	〇・一六	—	—	—	—
	借入	—	—	—	—	—	—	—	—
	小計	一・一一	〇・〇七	—	〇・一六	一・〇〇	〇・二〇	—	〇・五一
計	所有	五九・〇二	六・〇六	二・二〇	二二・一九	—	—	—	—
	借入	—	一・二六	二・〇五	一・一〇	—	—	—	—
	計	五九・〇二	八・〇二	四・二五	二三・二九	四三・四八	八・二九	六・二九	二三・二〇

合計 所有	合計 借入	合計 合計
一三二・二三	三・〇二	一三五・二五
四四・〇五	五三・〇三	九七・〇八
四・一二	七二・一四	七六・二六
六〇・一三	四二・二六	一〇三・〇八
—	—	一〇〇
—	—	一〇〇
—	—	一〇〇
—	—	一〇〇

（ロ）全國平均

種類 ＼ 自小作別	耕作地									耕作地以外の土地		
	田			畑			計			宅地		
	所有	借入	小計	所有	借入	小計	所有	借入	計	所有	借入	小計
自作農（畝歩）	四五・二五	一・一三	四七・〇八	四三・一七	一・一五	四五・〇二	八九・一二	二・二八	九二・一〇	三・〇五	—	三・〇五
自小作農（畝歩）	二二・二六	三六・二六	五九・二二	二一・二七	一五・二三	三七・二〇	四四・二三	五二・一九	九七・一二	二・〇三	〇・二〇	二・二三
小作農（畝歩）	〇・〇二	四五・二四	四五・二六	一・二〇	二四・一五	二六・〇五	一・二二	七〇・〇九	七二・〇一	一・一二	一・〇三	二・一五
三者平均（畝歩）	二二・二七	二八・〇一	五〇・二八	二二・一一	一三・二八	三六・〇九	四五・〇八	四一・二九	八七・〇七	二・〇七	〇・一七	二・二四
割合 自作農（%）	—	—	三一・六一	—	—	三〇・一四	—	—	六一・七五	—	—	二・一二
割合 自小作農（%）	—	—	五五・七六	—	—	三五・一五	—	—	九〇・九一	—	—	二・五九
割合 小作農（%）	—	—	五九・六七	—	—	三四・〇四	—	—	九三・七一	—	—	三・二五
割合 三者平均（%）	—	—	四五・八三	—	—	三三・六六	—	—	七八・四九	—	—	二・五三

種類 ＼ 自小作別	地以外の土地									合計		
	山林			原野其の他			計					
	所有	借入	小計	所有	借入	小計	所有	借入	計	所有	借入	合計
自作農	五二・二二	—	五二・二二	一・〇九	—	一・〇九	五七・〇六	—	五七・〇六	一四六・一八	二・二八	一四九・一六
自小作農	三・一七	一・〇〇	四・一七	二・一二	—	二・一二	八・〇二	一・二〇	九・二二	五二・二五	五四・〇九	一〇七・〇四
小作農	一・〇八	一・〇二	二・一〇	—	—	—	二・二〇	二・〇五	四・二五	四・一二	七二・一四	七六・二六
三者平均	一九・〇五	〇・二一	一九・二六	一・〇七	—	一・〇七	二二・一九	一・〇八	二三・二七	六七・二七	四三・〇七	一一一・〇四
割合 自作農	—	—	三五・二六	—	—	〇・八七	—	—	三八・二五	—	—	一〇〇
割合 自小作農	—	—	四・二六	—	—	二・二四	—	—	九・〇九	—	—	一〇〇
割合 小作農	—	—	三・〇三	—	—	〇・〇一	—	—	六・二九	—	—	一〇〇
割合 三者平均	—	—	一七・八八	—	—	一・一二	—	—	二一・五一	—	—	一〇〇

（三）總農家平均

（イ）全府縣平均

種類 ＼ 自小作別	耕		
	田		
	所有	借入	小計
自作農（畝歩）	八三・一一	四・二七	八八・〇八
自小作農（畝歩）	三八・二五	四九・〇〇	八七・二五
小作農（畝歩）	一・二九	八六・〇三	八八・〇二
三者平均（畝歩）	四一・一二	四六・二〇	八八・〇二
割合 自作農（%）	—	—	四八・六五
割合 自小作農（%）	—	—	六〇・六三
割合 小作農（%）	—	—	六六・九二
割合 三者平均（%）	—	—	五七・七一

合計	耕作地以外の土地					耕作地		
	計	原野其の他	山林	宅地		計	畑	田
所有借入合計	所有借入計	所有借入小計	所有借入小計	所有借入小計		所有借入計	所有借入小計	所有借入小計
一七三・二九	五〇・一八	三・二八	四三・〇二	三・一八		一三三・一一	四〇・〇〇	八一・一一 歐歩
一八一・一三	五一・一〇	〇・二二	〇・〇七	三・一八		六・二二	一・二五	四・三三
		四・一三	四三・〇九			一三〇・〇三	四一・二五	八六・〇四
一四四・二七	二〇・二三	一・一七	一・〇九	三・〇八	二・二三	六六・二七	三六・〇九	四七・一一
		二〇・〇四	一三・一二		〇・一五	一二四・〇四	二三・二七	八四・二五
一四一・二六	一一・二七	〇・一〇	七・一四	二・二七	一・〇一	五・〇八	三・〇九	一・二六
一一九・二六	二・二七	〇・〇七	〇・二四	一・二六	一・〇一	一一四・一八	二八・一五	八六・一〇
		〇・一七	八・〇八			一一九・二六	三一・一二	八八・〇六
一四・二八	八九・〇一	二・〇四	二〇・二六	二・二二	二・二二	六三・〇九	二一・二七	四〇・〇七
一一六・二四	六三・一七	〇・二七	〇・二三	〇・一五	〇・一五	六一・一二	一四・二二	四六・〇五
一三一・一八	一五二・一八	三・〇一	二一・一九	三・〇七	三・〇七	一二四・二一	三六・一九	八一・一二
		二五・二二	二三・八七	一・九八		七一・七一	二三・〇六	
		二・〇五				八五・六七	二五・〇五	
		二七・二七	九・二五	二・二五		九一・〇八	二四・一六	
		二八・二九	一四・三三	二・二〇		八一・七三	二四・〇一	
		一四・三三	八・九二					
		一八・二八	一四・一五	二・一三				
一〇〇	一〇〇	一〇〇	一〇〇	一〇〇		一〇〇	一〇〇	

（ロ）全國平均

種類	耕作地			耕作地以外の		
自小作別	田	畑	計	宅地	山林	原野其の他
	所有借入小計	所有借入小計	所有借入計	所有借入小計	所有借入小計	所有借入小計
自作農	八一・一一 歐歩 四・三三 八六・〇四	四九・一八 一・二三 五一・一一	一三〇・二九 六・一六 一三七・一五	三・一八 三・一八	四二・〇三 〇・〇七 四二・一〇	三・二七 〇・一五 四・一三
自小作農	三七・一四 歐歩 四七・一一 八四・二五	二七・〇〇 一九・〇七 四六・〇七	六四・一四 六六・一八 一三一・〇二	二・二三 〇・一四 三・〇八	一一・二一 一・〇七 一二・二八	二・一七 一・一九 四・一六
小作農	一・二六 歐歩 八六・一〇 八八・〇六	三・〇七 三三・二二 三六・二九	五・〇三 一二〇・〇二 一二五・〇五	一・二五 一・〇三 二・二八	七・〇六 〇・二四 八・〇〇	〇・一〇 〇・一〇 〇・二〇
三者平均	四〇・〇七 歐歩 四六・〇五 八六・一二	二六・一八 一八・〇七 四四・二五	六六・二五 六四・一二 一三一・〇七	二・二二 〇・一六 三・〇八	二〇・一〇 〇・二二 二一・〇三	二・〇八 〇・二八 三・〇六
割合 自作農	%	%				
割合 自小作農	%	%				
割合 小作農	%	%				
割合 三者平均	%	%				

	土地計 所有	土地計 借入	土地計 計	合計 所有	合計 借入	合計
	四九・一八	〇・二三	五〇・一〇	一八〇・一七	七・〇八	一八七・二五
	一七・〇二	三・二〇	二〇・二三	八一・一六	七〇・〇八	一五一・二四
	九・一一	二・〇七	一一・一八	一四・一四	一二二・〇九	一三六・二三
	二五・一〇	二・〇七	二七・一七	九二・〇五	六六・一九	一五八・二四
	—	—	二六・八〇	—	—	一〇〇
	—	—	一三・六六	—	—	一〇〇
	—	—	八・四八	—	—	一〇〇
	—	—	一七・三六	—	—	一〇〇

二　兼業用土地及家事用土地

兼業用土地とは兼業の爲に使用せらるゝ年度始現在の一切の土地を謂ふ。例へば貸付地、農業經營に屬せざる山林、兼業用建物敷地の如きものとす。而して家事用土地とは農業用及兼業用土地以外の年度始現在の一切の土地を云ふ。

兼業用土地及家事用土地の調査農家平均一戸當を示せば左の如し。（宅地以外の土地にして用途の説明なきものは凡て兼業用土地とす）

（一）第一種農家平均

地域別	自小作別	田 所有	田 借入	田 小計	畑 所有	畑 借入	畑 小計	宅地（兼業用） 所有	宅地（兼業用） 借入	宅地（兼業用） 小計	宅地（家事用） 所有	宅地（家事用） 借入	宅地（家事用） 小計
全府縣平均	自作農	五・〇二 畝歩	—	五・〇二	五・〇八	—	五・〇八	〇・二〇	—	〇・二〇	四・〇〇	〇・〇一	四・〇一
全府縣平均	自小作農	〇・二五 畝歩	—	〇・二五	〇・〇七	〇・〇六	〇・一三	〇・〇六	—	〇・〇六	二・二七	〇・〇八	三・〇五
全府縣平均	小作農	〇・〇五 畝歩	—	〇・〇五	〇・〇六	—	〇・〇六	〇・〇四	〇・〇一	〇・〇五	一・二五	〇・二六	二・二一
全府縣平均	三者平均	二・〇〇 畝歩	—	二・〇〇	一・二七	〇・〇二	一・二九	〇・一〇	—	〇・一〇	二・二七	〇・一二	三・〇九
全國平均	自作農	四・二七 畝歩	—	四・二七	七・二六	—	七・二六	〇・一八	—	〇・一八	四・〇一	〇・〇一	四・〇二
全國平均	自小作農	〇・二四 畝歩	—	〇・二四	〇・〇六	〇・〇六	〇・一二	〇・〇六	—	〇・〇六	二・二七	〇・〇八	三・〇五
全國平均	小作農	〇・〇五 畝歩		〇・〇五	〇・〇六	—	〇・〇六	〇・〇三	〇・〇一	〇・〇四	一・二四	一・〇〇	二・二四
全國平均	三者平均	一・二九 畝歩	—	一・二九	二・二三	〇・〇二	二・二五	〇・〇九	—	〇・〇九	二・二七	〇・一三	三・一〇

地域別	自小作別	山林 所有	山林 借入	山林 小計	原野其の他 所有	原野其の他 借入	原野其の他 小計	計 所有	計 借入	計
全府縣平均	自作農	二九・二九	—	二九・二九	〇・一五	—	〇・一五	四五・一三	〇・〇一	四五・一四
全府縣平均	自小作農	一六・一〇	〇・〇一	一六・一一	〇・一一	—	〇・一一	二〇・二六	〇・一五	二一・一一
全府縣平均	小作農	二・〇六	一・二〇	三・二六	—	—	—	四・一六	二・一七	七・〇三
全府縣平均	三者平均	一六・〇五	〇・一七	一六・二三	〇・〇八	—	〇・〇八	二三・一七	一・〇一	二四・一八
全國平均	自作農	二九・〇六	—	二九・〇六	〇・一四	—	〇・一四	四七・〇二	〇・〇一	四七・〇三
全國平均	自小作農	一五・二八	〇・〇一	一五・二九	〇・一〇	—	〇・一〇	二〇・一一	〇・一五	二〇・二六
全國平均	小作農	二・〇三	一・一八	三・二一	—	—	—	四・一一	二・一九	七・〇〇
全國平均	三者平均	一五・二三	〇・一六	一六・〇八	〇・〇八	—	〇・〇八	二三・二八	一・〇一	二四・二九

（二）第二種農家平均

地域別	種類	田			畑			宅地（兼業用）			宅地（家事用）			山林			原野其の他		
	自小作別	所有	借入	小計	所有	借入	小計	所有	借入	小計	所有	借入	小計	所有	借入	小計	所有	借入	小計
全府縣平均	自作農	畝歩 三・一六		三・一六	〇・〇七		〇・〇七	一・〇四		一・〇四				六七・一八		六七・一八			
	自小作農	畝歩 〇・〇一		〇・〇一	〇・〇三		〇・〇三	〇・〇一		〇・〇一	〇・二		〇・二	五・二八		五・二八			
	小作農													二・二八 〇・〇五 三・〇三		二・二八 〇・〇五 三・〇三			
	三者平均	畝歩 一・〇五		一・〇五	〇・〇三		〇・〇三	〇・一二		〇・一二				二五・一四 〇・〇二 二五・一六		二五・一四 〇・〇二 二五・一六			
全國平均	自作農	畝歩 三・一三		三・一三	〇・〇六		〇・〇六	一・〇三		一・〇三				六四・二四		六四・二四			
	自小作農	畝歩 〇・〇一		〇・〇一	〇・一九		〇・一九	〇・〇一		〇・〇一	〇・一〇		〇・一〇	五・〇七		五・〇七			
	小作農													二・二八 〇・〇五 三・〇三		二・二八 〇・〇五 三・〇三			
	三者平均	畝歩 一・〇五		一・〇五	〇・〇八		〇・〇八	〇・一二		〇・一二				二四・〇九 〇・〇二 二四・一一		二四・〇九 〇・〇二 二四・一一			

（三）總農家平均

地域別	種類	田			畑			宅地（兼業用）			宅地（家事用）			山林			原野其の他		
	自小作別	所有	借入	小計	所有	借入	小計	所有	借入	小計	所有	借入	小計	所有	借入	小計	所有	借入	小計
全府縣平均	自作農	畝歩 四四・一〇		四四・一〇	四・〇三		四・〇三	三・一〇		三・一〇				四・〇三		四・〇三			
	自小作農	畝歩 〇・二〇		〇・二〇	〇・〇五		〇・〇五	〇・二〇		〇・二〇	〇・〇五		〇・〇五	〇・一〇		〇・一〇			
	小作農													〇・〇四		〇・〇四			
	三者平均	畝歩 一・二五		一・二五	〇・一四		〇・一四	一・二七		一・二七	〇・一三		〇・一三	一・一五		一・一五			
全國平均	自作農	畝歩 四四・一六		四四・一六	六・〇一		六・〇一	三・二一		三・二一				〇・一三		〇・一三			
	自小作農	畝歩 〇・一九		〇・一九	〇・〇九		〇・〇九	〇・〇五		〇・〇五	〇・〇五		〇・〇五	〇・一四		〇・一四			
	小作農													〇・〇四		〇・〇四			
	三者平均	畝歩 一・二三		一・二三	〇・一〇		〇・一〇	〇・一二		〇・一二	〇・一〇		〇・一〇	〇・一三		〇・一三			

2509

山林			原野其の他			計		
所有	借入	小計	所有	借入	小計	所有	借入	計
三八・二四	一三・二八	五二・一二	〇・一二	〇・一〇	〇・二二	五三・二四	一七・三八	七一・二二
三八・二四	一三・二八	五二・一二	〇・一二	〇・一〇	〇・二二	五三・〇二	一七・〇九	七〇・一一
二・一三	一・〇七	三・一九				四・一四	二・一〇	六・一七
一八・一一	一・〇二	一八・一三	〇・〇七		〇・〇七	一九・一八	一・〇九	二〇・二七
三七・一〇		三七・一〇	〇・一二		〇・一二	三八・二二		三八・二二
一三・〇六		一三・〇六	〇・一〇		〇・一〇	一三・一六		一三・一六
二・一〇	一・〇六	三・一六				二・一〇	一・〇六	三・一六
一七・三三	〇・一三	一八・〇四	〇・〇七		〇・〇七	一七・四〇	〇・一三	一八・〇四

第四　農業用財産

農業用財産とは農業經營に使用せらるゝ土地、土地改良設備、建物、農具、動物、植物及現物にして農家の所有に屬するものを謂ふ。但し土地、土地改良設備、建物、農具、動物及植物に付ては便宜借入も之を示すことゝせり。

之等の財産にして農業と農業以外とに使用せらるゝ場合は其の使用程度に依り按分し其の所屬を決定せり。

正確には現金及之に準ずるもの（五九頁參照）も農業財産に含ましむべきものなれども之等は農業用財産なりや否やを決定すること困難なるを以て便宜之を除外せり。

財産の種類は左に依り之を分類せり。

（一）　土地　土地其のもの（水面を含む）にして立毛の如きは之を含まざるものとす。但し土地改良設備にして其の効果の土地と共に永久的に存續するもの（沈泥、開墾、干拓、客土等）は土地の構成分と看做し之を土地に含ましむ。

（二）　土地改良設備　直接土地の利用價値を維持又は增進又は增進する爲に土地に施す設備にして其の効果の或期間のみ存續し、數年又は數十年の後には更新するを要するものとす。而して其の効果の永久的に存續するものは前記土地に含ましむ。

（三）　建物　地上及地下の一切の建築物にして、其の土地改良設備と異なる處は後者は眞接土地の利用價値を維持又は增進するに反し建物は間接に之を爲すことゝす。

（四）　農具　一切の農用器具機械とす。

（五）　動物　家畜、家禽、養魚等一切の動物とす。

（六）　植物　土地に定着する一切の植物にして收穫物（堀り取りたる苗木の如さ）は之を含まざるものとす。

（七）　現物　農產物及種苗、肥料、飼料其の他の生產原料又は材料にして、一回の利用に因り其

の形態を消滅するか又は同一利用目的に反覆使用すること能はざる消耗品とす。

價額は時價とす。所有財産の時價は左に依り之を評價せり。借入財産は之を所有財産と看做し所有財産に準じ評價せり。

（一）土地　年度内に購入せるものは買價、其の他のものは附近に行はれたる買賣價を參酌し之を推定す。

（二）土地改良設備及建物　購入又は築造當時に於ける費用價（新設價と畧稱）を基礎とし左の式に依り算出す。

$$時價=\frac{新設價}{全維持年數}\times 將來の維持年數$$

新設價不明なる物に付ては評價當時に於て新設するものと假定し、其の新設價を計算し右の計算を爲す。

（三）農具　新調價五圓以上の農具は前記（二）に準じ之を算出し、其の他の物は購入せるものなるときは買價、否らざるものは市價又は費用價を參酌し推定す。

（四）動物　市價を參酌し推定す。但し減價計算を爲すを要する物は（二）に準じ算出す。

（五）植物　費用價明なるものは之に依り、否らざるものは市價又は收益價を參酌し推す。

（六）現物　購入物は買價、否らざる物は市價又は代用し得べき有市價物を參酌し推定す。

農業用財産の調査農家平均一戸當價額及各種類間の割合を示せば左の如し。但し土地以外の借入財産は之を「其の他」に一括せり。（△は年度始價額に比し年度末價額の減を示す）

（一）第一種農家平均

（イ）全府縣平均

種類	自小作別	自作農	自小作農	小作農	三者平均	割合 自作農	割合 自小作農	割合 小作農	割合 三者平均
（所有の部）									
土地 田	年度始	四、五三二・三三円	二、二九二・〇〇円	一五四・六四円	二、三二六・三二円	五三・八六%	四九・一〇%	九・八九%	四七・六五%
	年度末	四、六〇一・一一	二、二九四・四八	一八八・二二	二、三六一・二七	五四・二七	四九・一四	一二・〇二	四八・一五
	增減	六八・七八	二・四八	三三・五八	三四・九五	—	—	—	—
土地 畑	年度始	一、三三一・八四	七四〇・九〇	一一四・八七	七二九・二〇	一五・八三	一五・八七	七・三五	一四・九四
	年度末	一、三三五・〇三	七三九・八八	一一六・七〇	七三〇・五三	一五・七五	一五・八五	七・四六	一四・九〇
	增減	三・一九	△一・〇二	一・八三	一・三三	—	—	—	—
土地 其の他	年度始	六九八・一二	三八九・九四	一九〇・五六	四二六・二一	八・三〇	八・三五	一二・一九	八・七二
	年度末	七〇〇・三五	三八八・七二	一九〇・五六	四二六・五四	八・二六	八・三三	一二・一八	八・六九
	增減	二・二三	△一・二三	—	〇・三三	—	—	—	—
土地 小計	年度始	六、五六二・二九	三、四二二・八四	四六〇・〇七	三、四八一・七三	七七・九九	七三・三二	二九・四三	七一・三一
	年度末	六、六三六・四九	三、四二三・〇八	四九五・四八	三、五一八・三四	七八・二八	七三・三二	三一・六六	七一・七四
	增減	七四・二〇	〇・二四	三五・四一	三六・六一	—	—	—	—

土地改良設備	建物	農具	動物	植物	現物	計
年度始	年度始	年度始	年度始	年度始	年度始	年度始
年度末	年度末	年度末	年度末	年度末	年度末	年度末
増減	増減	増減	増減	増減	増減	増減
三・六四	八五〇・一五	二一七・〇二	九六・六五	三三五・七〇	三五九・四八	八、四一四・九三
三・九九	八五一・四六	二〇八・八八	一〇四・九六	三二〇・四一	三五二・六一	八、四七八・八〇
〇・三五	一・三一	八・一四	八・三一	五・二九	六・八七	六三・八七
〇・四二	五三八・七四	一九六・四七	八一・六八	一七〇・〇三	二五八・二九	四、六六八・四七
〇・四〇	五四四・八八	一八九・五五	八五・二一	一六六・七〇	二五八・八三	四、六六八・六五
△ 〇・〇二	六・一四	六・九二	三・五三	三・三三	〇・五四	〇・一八
—	四七八・八九	一五五・三二	七一・六二	一六五・六二	二三一・七二	一、五六三・二四
—	四六九・五八	一四七・九七	七二・五八	一六二・六九	二一六・七八	一、五六五・〇九
—	△ 九・三一	七・三五	〇・九六	二・九三	一四・九四	一・八五
一・三五	六二二・五九	一八九・六〇	八三・三二	二二〇・四五	二八三・一六	四、八八二・二〇
一・四六	六二一・九七	一八二・一三	八七・五八	二一六・六〇	二七六・〇七	四、九〇四・一五
〇・一一	△ 〇・六二	七・四七	四・二六	三・八五	七・〇九	二一・九五
〇・〇四	一〇・一〇	二・五八	一・一五	三・八七	四・二七	一〇〇
〇・〇四	一〇・〇四	二・四六	一・二四	三・七八	四・一六	一〇〇
—	—	—	—	—	—	—
〇・〇一	一一・五四	四・二一	一・七五	三・六四	五・五三	一〇〇
〇・〇一	一一・六七	四・〇六	一・八三	三・五七	五・五四	一〇〇
—	—	—	—	—	—	—
—	三〇・六三	九・九四	四・五八	一〇・五九	一四・八三	一〇〇
—	三〇・〇一	九・四五	四・六四	一〇・三九	一三・八五	一〇〇
—	—	—	—	—	—	—
〇・〇三	一二・七五	三・八八	一・七一	四・五二	五・八〇	一〇〇
〇・〇三	一二・六八	三・七一	一・七九	四・四二	五・六三	一〇〇
—	—	—	—	—	—	—

（借入の部）

土地 田	土地 畑	土地 其の他	土地 小計	其ノ他	計
年度始	年度始	年度始	年度始	年度始	年度始
年度末	年度末	年度末	年度末	年度末	年度末
増減	増減	増減	増減	増減	増減
二九三・五六	七一・九八	八・六〇	三七四・一四	三・〇七	三七七・二一
三〇九・四九	六八・六五	八・六〇	三八六・七四	四・四三	三九一・一七
一五・九三	△三・三三	—	一二・六〇	一・三六	一三・九六
二、六一八・六〇	四七八・〇七	五三・五三	三、一五〇・二〇	一・〇五	三、一五一・二五
二、六一〇・八〇	四八三・九八	五三・五二	三、一四八・三〇	二・〇三	三、一五〇・三三
△ 七・八〇	五・九一	△ 〇・〇一	△ 一・九〇	〇・九八	△ 〇・九二
四、五五五・七三	八九四・三九	九三・八七	五、五四三・九九	二・一八	五、五四六・一七
四、五八四・一三	八九七・三八	九三・八七	五、五七五・三八	二・一八	五、五七七・五六
二八・四〇	二・九九	—	三一・三九	—	三一・三九
二、四八九・三〇	四八一・四八	五二・〇〇	三、〇二二・七八	二・一〇	三、〇二四・八八
二、五〇一・四七	四八三・三四	五二・〇〇	三、〇三六・八一	二・八八	三、〇三九・六九
一二・一七	一・八六	—	一四・〇三	〇・七八	一四・八一
七七・八三	一九・〇八	二・二八	九九・一九	〇・八一	一〇〇
七九・一二	一七・五五	二・二〇	九八・八七	一・一三	一〇〇
—	—	—	—	—	—
八三・一〇	一五・一七	一・七〇	九九・九七	〇・〇三	一〇〇
八二・八八	一五・三六	一・七〇	九九・九四	〇・〇六	一〇〇
—	—	—	—	—	—
八二・一四	一六・一二	一・七〇	九九・九六	〇・〇四	一〇〇
八二・一九	一六・〇九	一・六八	九九・九六	〇・〇四	一〇〇
—	—	—	—	—	—
八二・二九	一五・九二	一・七二	九九・九三	〇・〇七	一〇〇
八二・二九	一五・九〇	一・七一	九九・九〇	〇・一〇	一〇〇
—	—	—	—	—	—

種類		自小作別	自作農	自小作農	小作農	三者平均	割合 自作農	割合 自小作農	割合 小作農	割合 三者平均
(所有の部)			円	円	円	円	%	%	%	%
土地 田	年度始		四、四一四・六一	二、三三〇・五三	一四七・二八	二、二六四・一四	五三・三八	四八・五三	九・六二	四七・一七
	年度末		四、四八一・六〇	二、三三二・九四	一七九・二六	二、二九七・九三	五三・七〇	四八・六〇	一一・六八	四七・六三
	増減		六六・九九	二・四一	三一・九八	三三・七九	―	―	―	―
土地 畑	年度始		一、三四九・二四	七四三・六九	一二〇・九六	七三四・六三	一六・三一	一六・一八	七・二五	一五・三一
	年度末		一、三五九・七六	七四二・七一	一二一・一四	七三七・八七	一六・二九	一六・一七	七・二五	一五・三〇
	増減		一〇・五二	△〇・九八	〇・一八	三・二四	―	―	―	―
土地 其の他	年度始		六八四・七四	三八〇・七一	一八二・六二	四一六・〇二	八・二八	八・二八	一一・九二	八・六七
	年度末		六八九・八一	三七九・五二	一八一・四八	四一六・九四	八・二七	八・二六	一一・八三	八・六四
	増減		五・〇七	△一・一九	△一・一四	△〇・九二	―	―	―	―
土地 計	年度始		六、四四八・五九	三、三五四・九三	四四〇・八六	三、四一四・七九	七七・九七	七二・九九	二八・七九	七一・一五
	年度末		六、五三一・一七	三、三五五・一七	四七一・八八	三、四五二・七四	七八・二六	七三・〇三	三〇・七六	七一・五七
	増減		八二・五八	〇・二四	三一・〇二	三七・九五	―	―	―	―
土地改良設備	年度始		三・五五	〇・四一	―	一・三三	〇・〇四	〇・〇一	―	〇・〇三
	年度末		三・八九	〇・三八	―	一・四二	〇・〇五	〇・〇一	―	〇・〇三
	増減		〇・三四	△〇・〇三		〇・一〇	―	―	―	―
建物	年度始		八三三・〇三	五三四・一三	四六七・七五	六一一・六三	一〇・〇七	一一・六二	三〇・五四	一二・七四
	年度末		八三三・五二	五三九・四三	四五七・五三	六一〇・一六	九・九九	一一・七四	二九・八三	一二・六五
	増減		〇・四九	五・三〇	△一〇・二二	△一・四七	―	―	―	―
農具	年度始		二一二・八一	一九四・六四	一五一・五五	一八六・三三	二・五七	四・二四	九・九〇	三・八九
	年度末		二〇四・七二	一八七・七五	一四三・八八	一七八・七八	二・四五	四・〇九	九・三八	三・七〇
	増減		△八・〇九	△六・八九	△七・六七	△七・五五	―	―	―	―
動物	年度始		九七・二五	八三・五四	七七・一二	八五・九七	一・一八	一・八二	五・〇四	一・七九
	年度末		一〇五・一三	八六・二九	八〇・五〇	九〇・六四	一・二六	一・八八	五・二五	一・八八
	増減		七・八八	二・七五	三・三八	四・六七	―	―	―	―
植物	年度始		三三一・五三	一七二・二八	一六四・六五	二二九・四九	三・八九	三・七五	一〇・七五	四・五七
	年度末		三一九・一〇	一六八・六九	一六六・四六	二二八・〇八	三・八三	三・六七	一〇・八五	四・五二
	増減		△二・四三	△三・五九	一・八一	△一・四一	―	―	―	―
現物	年度始		三五四・〇九	二五六・一六	二三九・四五	二七九・九〇	四・二八	五・五七	一四・九八	五・八三
	年度末		三四七・三五	二五六・〇八	二二三・六四	二七二・三六	四・一六	五・五八	一三・九三	五・六五
	増減		△六・七四	△〇・〇八	△一六・八一	△七・五四	―	―	―	―
計	年度始		八、二七〇・八五	四、五九六・〇八	一、五三一・三八	四、七九九・四三	一〇〇	一〇〇	一〇〇	一〇〇
	年度末		八、三四四・八八	四、五九三・七八	一、五三三・八九	四、八二四・一八	一〇〇	一〇〇	一〇〇	一〇〇
	増減		七四・〇三	△二・三〇	二・五一	二四・七五	―	―	―	―
(借入の部)										
土地 田	年度始		二八五・九四	二、五五〇・六七	四・三六一・七三	二、三九九・四五	七七・八二	八二・五六	八一・三四	八一・六二
	年度末		三〇一・四五	二、五四三・〇八	四・三八九・八九	二、四二一・四七	七九・一二	八二・三四	八一・三六	八一・六〇
	増減		一五・五一	△七・五九	二八・一六	二二・〇二	―	―	―	―
土地	年度始		七〇・一二	四八四・三三	九〇一・七三	四八五・三八	一九・〇八	一五・六八	一六・八一	一六・五一

畑 年度末	畑 増減	其の他 年度始	其の他 年度末	其の他 増減	小計 年度始	小計 年度末	小計 増減	其の他 年度始	其の他 年度末	其の他 増減	計 年度始	計 年度末	計 増減
六六・八七	△三・二四	八・三八	八・三八	—	三六四・四三	三七六・七〇	一二・二七	二・九九	四・三二	一・三三	三六七・四二	三八一・〇二	一三・六〇
四九〇・〇七	五・七五	五三・三〇	五三・三〇	—	三、〇八八・二九	三、〇八六・四五	△一・八四	一・〇三	一・九七	〇・九四	三、〇八九・三二	三、〇八八・四二	△〇・九〇
九〇三・二八	一・五六	九六・九五	九九・六七	二・七二	五、三六〇・四〇	五、三九二・八四	三二・四四	二・〇八	二・九九	〇・九一	五、三六二・四八	五、三九五・八三	三三・三五
四八六・七四	一・三六	五二・八八	五三・七八	〇・九〇	二、九三七・七一	二、九五一・九九	一四・二八	二・〇三	三・〇九	一・〇六	二、九三九・七四	二、九五五・〇八	一五・三四
一七・五五	—	二・二八	二・二〇	—	九九・一八	九八・八七	—	〇・八二	一・一三	—	一〇〇	一〇〇	—
一五・八七	—	一・七三	一・七三	—	九九・九七	九九・九四	—	〇・〇三	〇・〇六	—	一〇〇	一〇〇	—
一六・七四	—	一・八一	一・八五	—	九九・九六	九九・九五	—	〇・〇四	〇・〇五	—	一〇〇	一〇〇	—
一六・四七	—	一・八〇	一・八三	—	九九・九三	九九・八九	—	〇・〇七	〇・一一	—	一〇〇	一〇〇	—

（二）第二種農家平均

（イ）全府縣平均

（所有の部）

種類 自小作別		土地 田 年度始	田 年度末	田 増減	畑 年度始	畑 年度末	畑 増減	其の他 年度始	其の他 年度末	其の他 増減	計 年度始	計 年度末	計 増減	土地改良設備 年度始	土地改良設備 年度末	土地改良設備 増減	建物 年度始	建物 年度末	建物 増減	年度始
自作農		二、三六二・一三円	二、三七七・八四	一五・六一	一、六〇七・五七	一、六五九・九三	五二・三六	四七二・四〇	四七二・九八	〇・五八	四、四四二・二〇	四、五一〇・七五	六八・五五	四・四二	五・四八	一・〇六	五五八・五二	五五七・七三	△〇・七九	一六八・九四
自小作農		一、〇八三・五九円	一、一〇一・三二	一七・七三	六九一・七六	六九一・七六	—	一九一・二五	一九一・二五	—	一、九六六・六〇	一、九八四・三三	一七・七三	三・〇九	二・九〇	△〇・一九	三八七・八〇	三七九・〇九	△八・七一	一五四・四九
小作農		四・二四円	四・二四	—	五六・三〇	五六・三〇	—	一四二・六四	一四二・六四	—	二〇三・一八	二〇三・一八	—	—	—	—	二五七・六四	二六二・七二	五・〇八	一〇八・三三
三者平均		一、一五〇・〇二円	一、一六一・一三	一一・一一	七八五・二一	八〇二・六六	一七・四五	二六八・七六	二六八・九六	〇・二〇	二、二〇三・九九	二、二三三・七五	二八・七六	二・五〇	二・七九	〇・二九	四〇一・三二	三九九・八五	△一・四七	一四三・九二
割合	自作農	四二・三六%	四一・九八	—	二八・八三	二九・三〇	—	八・四七	八・三五	—	七九・六六	七九・六三	—	〇・〇八	〇・一〇	—	一〇・〇二	九・八五	—	三・〇三
	自小作農	三八・四三%	三九・〇九	—	二四・五三	二四・五五	—	六・七八	六・七九	—	六九・七四	七〇・四三	—	〇・一〇	〇・一〇	—	一三・七五	一三・四六	—	五・四八
	小作農	〇・五五%	〇・五三	—	七・三三	七・二三	—	一八・五七	一八・三〇	—	二六・四五	二六・〇五	—	—	—	—	三三・五四	三三・六九	—	一四・一〇
	三者平均	三七・六五%	三七・六一	—	二五・七〇	二六・〇〇	—	八・八〇	八・七一	—	七二・一五	七二・三三	—	〇・〇八	〇・〇九	—	一三・一四	一二・九五	—	四・七一

農具		動物		植物		現物		計		土			
										田		畑	
年度末増減		年度始年度末増減		年度始年度末増減		年度始年度末増減		年度始年度末増減		年度始年度末増減		年度始年度末増減	
△	一六〇・八一		五三・三一		一七〇・九三		一七・八三		五、五七六・一五	△	五三・四九		六一・九一
	八・一三		五九・三七	△	一六七・三一		二〇二・七五		五、六六四・二〇		五三・三八		六〇・八三
			六・〇六		三・六二		二四・九二		八八・〇五		一一・一二		一・〇八
△	一四六・一三		三七・九七		一一三・四六	△	一五六・五二		二、八一九・九三		一、八三〇・二七		五九〇・〇九
	八・二六		三九・三四		一一三・四三		一五一・九八		二、八七・三〇	△	一、八二・七八		五九〇・〇九
			一・三七		—	△	四四・五四		二・六三		一一・一七		五九〇・〇九
	一〇八・三七		三五・〇九		七八・七五		八五・〇九		七六八・〇八		七九・八三		六三九・四六
△	〇〇四		七六・〇六		八五・八〇		八四・〇〇		七七九・八三		一一・一六		六五〇・三四
					七・〇五	△	一・〇九		一一・七五		一一・二〇		一〇・八八
△	一三八・四七		四二・一二		一二一・〇五		一三九・八一		三、〇五四・七一		四六・三五		五二・六五
	五・四五		四四・八三		一一三・一八		一四六・二四		三、〇八七・一〇	△	二・四六		五三・七三
			二・七〇		一・一三		六・四三		三二・三九				
	二・八四		〇・九六		三・〇六		三・一九		一〇〇		一〇〇		一〇〇
			一〇五		九五		三・五八						
	五・一九		一・三五		四・〇三		五・五五		一〇〇		七四・三四		九九・九六
			一四〇		四三		五・三九				七四・一六		九九・九六
	一三・九〇		四・五七		一〇・二五		一一・〇九		一〇〇		七五・二三		九九・六一
			四五九		四・〇〇		一一・七七				七五・〇五		九九・六〇
	四・四九		一・三八		三・九六		四・五八		一〇〇		七四・二四		九九・七七
			一四五		三・九六		四・七四				七四・〇八		九九・七七

（ロ）全國平均

（所有の部）

種類／自小作別	地						土			
	其の他		小計		其の他		計		田	
	年度末増減		年度始年度末増減		年度始年度末増減		年度始年度末増減		年度始年度末増減	
自作農			△	一一五・四〇				一一五・四〇	△	二、一八〇・四七円
				一一三・二一				一一三・二一		二、二九五・四三
				二・一九				△二・一九		一四・九六
小作農			△	二、四六一・一三		〇・九一		二、四六一・〇四	△	九六四・五二円
				二、四四三・六四		〇・九一		二、四四四・五五		九八〇・一二
				一七・四九				△一七・四九		一六〇
三者平均				三、〇〇一・五三				三、〇〇一・五三		四・二四円
				三、〇〇三・六一				三、〇〇三・六一		四・二四
				三・〇八				三・〇八		—
自作農				一、八五九・三五				一、八五九・三五		一、〇八三・〇八円
				一、八六〇・一五				一、八六〇・一五		一、〇九三・二六
				〇・八〇				〇・八〇		一〇・一八
自小作農				一〇〇				一〇〇		四一・五七%
				一〇〇				一〇〇		四一・二八
				九九・九六				九九・九六		三六・九四%
				九九・九六				九九・九六		三七・六〇
小作農				九九・六一		〇・〇四		九九・六五		〇・五五%
				九九・六〇		〇・〇四		九九・六〇		〇・五四
三者平均				九九・七七				九九・七七		三六・六六%
				九九・七七				九九・七七		三六・六五

割合

地・畑 年度始	地・畑 年度末	地・畑 増減	地・其の他 年度始	地・其の他 年度末	地・其の他 増減	地・小計 年度始	地・小計 年度末	地・小計 増減	土地改良設備 年度始	土地改良設備 年度末	土地改良設備 増減	建物 年度始	建物 年度末	建物 増減	農具 年度始	農具 年度末	農具 増減	動物 年度始	動物 年度末	動物 増減
一、六〇七・二六	一、六五七・四三	五〇・一七	四五四・五九	四五八・九七	四・三八	四、三四二・三三	四、四一一・八三	六九・五一	四・二三	五・二五	一・〇二	五五一・九二	五五二・五一	〇・五九	一七三・八一	一六三・〇三	△一〇・七八	五八・七九	六四・九二	六・一三
六六一・四四	六六一・四四	―	一八二・一〇	一八二・一〇	―	一、八〇八・〇六	一、八三三・六六	一五・六〇	二・七二	二・五六	△〇・一六	三五九・二六	三五〇・五七	△八・六九	一四四・四〇	一三六・四七	△七・九三	四二・二〇	四一・四四	△〇・七六
五六・三〇	五六・三〇	―	一四二・六四	一四二・六四	―	二〇三・一八	二〇三・一八	―	―	―	―	二五七・六四	二六二・七二	五・〇八	一〇八・三三	一〇八・三七	〇・〇四	三五・〇九	三五・七六	〇・六七
七七五・〇〇	七九一・七二	一六・七二	二五九・七八	二六一・二四	一・四六	二、一一七・八六	二、一四六・二三	二八・三六	二・三三	二・六〇	〇・二八	三八九・六二	三八八・六〇	△一・〇二	一四二・一八	一三五・九六	△六・二二	四五・三六	四七・三七	―
二九・三〇	二九・八〇	―	八・二九	八・二五	―	七九・一六	七九・三三	―	〇・〇七	〇・〇九	―	一〇・〇九	九・九四	―	三・一七	二・九三	―	一・〇七	一・一七	二・〇一
二五・三四	二五・三七	―	六・九七	六・九八	―	六九・二五	六九・九五	―	〇・一〇	〇・〇九	―	一三・七六	一三・四五	―	五・五三	五・二四	―	一・六二	一・五九	―
七・三三	七・二三	―	一八・五八	一八・三〇	―	二六・四六	二六・〇六	―	―	―	―	三三・五四	三三・六九	―	一四・一〇	一三・九〇	―	四・五七	四・五八	―
二六・二三	二六・五四	―	八・七九	八・七六	―	七一・六八	七一・九五	―	〇・〇七	〇・〇九	―	一三・一九	一三・〇三	―	四・八一	四・五六	―	一・五四	一・五九	―

植物 年度始	植物 年度末	植物 増減	現物 年度始	現物 年度末	現物 増減	計 年度始	計 年度末	計 増減	（借入の部）	土地・田 年度始	土地・田 年度末	土地・田 増減	土地・畑 年度始	土地・畑 年度末	土地・畑 増減	土地・其の他 年度始	土地・其の他 年度末	土地・其の他 増減	年度始
一六五・九九	一六二・七四	△三・二五	一八七・五〇	二〇〇・六九	一三・一九	五、四八四・五六	五、五六〇・九七	七六・四一		五一・二六	五〇・二〇	△一・〇六	五九・三三	五八・二九	△一・〇四	―	―	―	一一〇・五九
一〇四・三七	一〇六・七二	二・三五	一四九・九七	一四五・六一	△四・三六	二、六一〇・九八	二、六〇七・〇三	△三・九五		一、六二八・六三	一、六一三・二五	△一五・三八	五三四・三六	五三四・三五	△〇・〇一	三五・八八	三五・八八	―	二、一九八・八七
七八・七五	八五・八〇	七・〇五	八五・〇九	八四・〇〇	△一・〇九	七六八・〇八	七七九・八三	一一・七五		二、二六六・九六	二、二七八・一六	一一・二〇	六三九・四六	六五〇・三四	一〇・八八	九五・一一	九五・一一	―	三、〇〇一・五三
一一六・三七	一一八・四二	二・〇五	一四〇・八五	一四三・四三	二・五八	二、九五四・五五	二、九八二・六〇	二八・〇五		一、三一五・六二	一、三一三・八七	△一・七五	四一一・〇五	四一四・三三	三・二八	四三・六六	四三・六六	―	一、七七〇・三三
三・〇二	二・九三	―	三・四二	三・六一	―	一〇〇	一〇〇	―		四六・三五	四六・二七	―	五三・六五	五三・七三	―	―	―	―	一〇〇
四・〇〇	四・〇九	―	五・七四	五・五九	―	一〇〇	一〇〇	―		七四・〇四	七三・八六	―	二四・二九	二四・四六	―	一・六三	一・六四	―	九九・九六
一〇・二五	一一・〇〇	―	一一・〇八	一〇・七七	―	一〇〇	一〇〇	―		七五・二三	七五・〇五	―	二一・二三	二一・四二	―	三・一六	三・一三	―	九九・六一
三・九四	三・九七	―	四・七七	四・八一	―	一〇〇	一〇〇	―		七四・一四	七三・九七	―	二三・一六	二三・三三	―	二・四六	二・四六	―	九九・七六

	小計 年度末	小計 増減	其の他 年度始	其の他 年度末	其の他 増減	計 年度始	計 年度末	計 増減
	一〇八・四九	△二・一〇	—	—	—	一一〇・五九	一〇八・四九	△二・一〇
	二、一八三・四八	△一五・三九	〇・八〇	〇・八〇	—	二、一九九・六七	二、一八四・二八	△一五・三九
	三、〇二三・六一	二二・〇八	一一・七〇	一二・〇四	〇・三四	三、〇一三・二三	三、〇三五・六五	二二・四二
	一、七七一・八六	一・五三	四・一七	四・二八	〇・一一	一、七七四・五〇	一、七七六・一四	一・六四
	九九・九六	—	〇・〇四	〇・〇四	—	一〇〇	一〇〇	—
	九九・六〇	—	〇・三九	〇・四〇	—	一〇〇	一〇〇	—
	九九・七六	—	〇・二四	〇・二四	—	一〇〇	一〇〇	—
	一〇〇	—	—	—	—	一〇〇	一〇〇	—

（三）總農家平均

（イ）全府縣平均

（所有の部）

自小作別	種類	土地 田	土地 畑	土地 其の他	土地 小計	土地改良設備	建物	農具	動物	植物
自作農	年度始	四、〇二三・〇二円	一、三九六・五六	六四五・一四	六、〇六四・七二	三・八二	七八一・七〇	二〇五・七四	八六・四七	二八九・三八
	年度末	四、〇七九・三二	一、四一一・二八	六四六・九九	六、一三七・五九	四・三四	七八二・五二	一九七・六〇	九四・二六	二八四・四八
	増減	五六・三〇	一四・七二	一・八五	七二・八七	〇・五二	〇・八二	△八・一四	七・七九	△四・九〇
自小作農	年度始	二、〇〇九・一八円	七三九・四〇	三四三・四四	三、〇八二・〇二	一・〇五	五〇三・四一	一八六・六四	七一・四五	一五六・七九
	年度末	二、〇一五・二三	七二八・六二	三四二・五〇	三、〇八六・三五	〇・九八	五〇六・〇七	一七九・四一	七四・四八	一五四・二四
	増減	六・〇五	△一〇・七八	△〇・九四	四・三三	△〇・〇七	二・六六	△七・二三	三・〇三	△二・五五
小作農	年度始	一一〇・四一円	九七・六四	一七六・四六	三八四・五一	—	四一三・八二	一四一・五〇	六〇・八七	一四〇・〇六
	年度末	一三四・一一	九八・九四	一七六・四六	四〇九・五一	—	四〇八・七四	一三六・二二	六一・七五	一四〇・〇七
	増減	二三・七〇	一・三〇	—	二五・〇〇	—	△五・〇八	△五・二八	〇・八八	〇・〇一
三者平均	年度始	二、〇四七・五四円	七四一・二〇	三八八・三五	三、一七七・〇九	一・六二	五六六・三一	一七七・九六	七二・九三	一九五・四一
	年度末	二、〇七六・二二	七四六・二八	三八八・六五	三、二一一・一五	一・七七	五六五・七八	一七一・一一	七六・八三	一九二・九三
	増減	二八・六八	五・〇八	〇・三〇	三四・〇六	〇・一五	△〇・五三	△六・八五	三・九〇	△二・四八
割合 自作農	年度始	五一・九二%	一八・〇二	八・三三	七八・二七	〇・〇五	一〇・一〇	二・六四	一・一二	三・七三
	年度末	五二・一八	一八・〇五	八・二七	七八・五〇	〇・〇六	一〇・〇〇	二・五三	一・二二	三・六四
	増減	—	—	—	—	—	—	—	—	—
割合 自小作農	年度始	四七・四三%	一七・二三	八・一一	七二・七六	〇・〇二	一二・一八	四・四二	一・六九	三・七〇
	年度末	四七・五八	一七・二〇	八・〇九	七二・八七	〇・〇二	一一・九五	四・二四	一・七六	三・六四
	増減	—	—	—	—	—	—	—	—	—
割合 自作農	年度始	八・三一%	七・三四	一三・二七	二八・九二	—	三一・一三	一〇・六四	四・五八	一〇・五四
	年度末	一〇・〇五	七・四二	一三・二三	三〇・七〇	—	三〇・六四	一〇・二三	四・六二	一〇・五〇
	増減	—	—	—	—	—	—	—	—	—
割合 三者平均	年度始	四六・一四%	一六・七〇	八・七五	七一・五九	〇・〇四	一二・七六	四・〇一	一・六四	四・四〇
	年度末	四六・五三	一六・七二	八・七一	七一・九六	〇・〇四	一二・六八	三・八三	一・七二	四・三三
	増減	—	—	—	—	—	—	—	—	—

現物	計	土地 田	土地 畑	土地 其の他	土地 小計	年度始
年度始	年度始	年度始	年度始	年度始	年度始	年度始
年度末	年度末	年度末	年度末	年度末	年度末	年度末
増減	増減	増減	増減	増減	増減	増減
三一六・八五	七、七四八・六八	二三七・二二	六九・六二	六・五八	三一三・四二	二・三五
三一七・四四	七、八一八・二三	二四九・一五	六六・八二	六・五八	三二二・五五	
〇・五九	六九・五五	一一・九三	△ 二・八〇	—	九・一三	
二三四・四七	四、二三五・八三	二、四三四・一〇	五〇四・二九	五〇・五四	二、九八八・九三	一・〇二
二三三・八二	四、二三五・三五	二、四二四・〇三	五〇八・八一	五〇・五四	二、九八三・三八	
△ 〇・六五	△ 〇・四八	△ 一〇・〇七	四・五二	—	△ 五・五五	
一八八・六〇	一、三二九・三六	三、八八二・五六	八一九・四一	九四・二三	四、七九六・二〇	四・九八
一七七・七四	一、三三四・一三	三、九〇五・九〇	八二四・七二	九四・二三	四、八二四・八五	
△ 一〇・八六	四・七七	二三・三四	五・三一	—	二八・六五	
二四六・六四	四、四三七・九六	二、一八四・六三	四六四・四四	五〇・四五	二、六九九・五二	二・七八
二四三・〇〇	四、四六二・五七	二、一九三・〇三	四六六・七八	五〇・四五	二、七一〇・二六	
△ 三・六四	二四・六一	八・四〇	二・三四	—	一〇・七四	
四・〇九	一〇〇	七五・一二	二二・〇五	二・〇八	九九・二五	〇・七五
四・〇六	一〇〇	七六・四四	二〇・五〇	二・〇二	九八・九六	
—	一〇〇	—	—	—	—	
五・五三	一〇〇	八一・四一	一六・八七	一・六九	九九・九七	〇・〇三
五・五二	一〇〇	八一・二〇	一七・〇四	一・七〇	九九・九四	
—	一〇〇	—	—	—	—	
一四・一九	一〇〇	八〇・八七	一七・〇七	一・九六	九九・九〇	〇・一〇
一三・三二	一〇〇	八〇・八七	一七・〇八	一・九五	九九・九〇	
—	一〇〇	—	—	—	—	
五・五六	一〇〇	八〇・八四	一七・一九	一・八七	九九・九〇	〇・一〇
五・四五	一〇〇	八〇・八一	一七・二〇	一・八六	九九・八七	
—	一〇〇	—	—	—	—	

其の他	計	種類	自作農	自小作農	小作農	三者平均	割合 自作農	割合 自小作農	割合 小作農	割合 三者平均
年度末	年度末	年度末	年度末	年度末	年度末	年度末	年度末	年度末	年度末	年度末
増減	増減	増減	増減	増減	増減	増減	増減	増減	増減	増減
三・三九	三一五・七七	三一五・七七	三、九〇七・四九円	一、九一〇・八三円	一〇六・六四円	一、九七四・九九円	五一・三五%	四六・六六%	八・一一%	四五・五一%
一・〇四	三二五・九四	三二五・九四	三、九六二・一一	一、九一六・五七	一二九・五四	二、〇〇二・七四	五一・五七	四六・八四	九・八二	四五・八八
一・七七	二、九八九・九五	二、九八五・一五	五四・六二	五・七四	二二・九〇	二七・七五	—	—	—	—
〇・七五	二、九八五・一五	△ 四・八〇	一、四一〇・五五	七二二・九二	九五・四三	七四二・九七	一八・五四	一七・六五	七・二六	一七・一二
〇・七五	四、八〇一・一八	四、八二九・九三	一、四三〇・四九	七二二・一九	九五・五六	七四九・四一	一八・六二	一七・六五	七・二四	一七・一七
〇・一〇	四、八二九・九三	二八・七五	一九・九四	△ 〇・七三	〇・一三	六・四四	—	—	—	—
三・四一	二、七〇二・三〇	二、七一三・六七	七四二・九七	三三〇・五六	一七一・二六	三七七・二九	八・二八	八・〇八	一三・〇三	八・六九
〇・六三	二、七一三・六七	一一・三七	七四九・四一	三二九・六六	一七〇・四五	三七八・三六	八・二六	八・〇五	一二・九一	八・六七
一・〇四	一〇〇	一〇〇	一・〇七	一・〇七	一・〇七	一・〇七	—	—	—	—
〇・〇六	一〇〇	一〇〇	一・〇八	一・〇八	一・〇八	一・〇八	一・〇五	一・〇五	一・〇五	一・〇五
〇・一〇	一〇〇	一〇〇	一・〇五	一・〇五	一・〇五	一・〇五	—	—	—	—
〇・一三	一〇〇	一〇〇	一・〇〇	一・〇〇	一・〇〇	一・〇〇	一・〇〇	一・〇〇	一・〇〇	一・〇〇
〇・一〇	一〇〇	一〇〇	一・〇〇	一・〇〇	一・〇〇	一・〇〇	一・〇〇	一・〇〇	一・〇〇	一・〇〇
〇・一〇	一〇〇	一〇〇	一・〇〇	一・〇〇	一・〇〇	一・〇〇	一・〇〇	一・〇〇	一・〇〇	一・〇〇

地	小計	土地改良設備	建物	農具	動物	植物	現物
年度始	五、九四八・〇九	三・七一	七六六・二三	二〇三・五四	八八・一一	二八四・五七	三一四・五〇
年度末	六、〇二七・五六	四・二一	七六六・七五	一九四・八二	九五・五七	二八一・九四	三一二・五〇
増減	七九・四七	〇・五〇	〇・五二	△ 八・七二	七・四六	△ 二・〇九	△ 二・〇〇
年度始	二、九六四・三一	〇・九九	四八九・九六	一八一・九五	七三・一〇	一五五・一三	二二九・三五
年度末	二、九六八・四二	〇・九三	四九一・七三	一七四・八〇	七四・九七	一五三・〇四	二二八・一九
増減	四・一一	△ 〇・〇六	一・七七	△ 七・一五	一・八七	△ 二・〇九	△ 一・一六
年度始	三七三・三三	—	四〇八・〇六	一三九・二七	六五・一八	一四〇・二五	一八八・四四
年度末	三九五・五五	—	四〇二・一八	一三三・八〇	六七・七九	一四三・五四	一七六・八一
増減	二二・二二	—	△ 五・八八	△ 五・四九	二・六一	三・二九	△ 一一・六三
年度始	三、〇九五・二五	一・五七	五五四・七五	一七四・九二	七五・四六	一九三・三二	二四四・一〇
年度末	三、一三〇・五一	一・七一	五五三・五五	一六七・八一	七九・四四	一九二・八四	二三九・一七
増減	三五・二六	〇・一四	△ 一・二〇	△ 七・一一	三・九八	△ 〇・四八	△ 四・九三
年度始	七八・一七	〇・〇五	一〇・〇七	二・六八	一・一六	三・七四	四・一三
年度末	七八・四五	〇・〇五	九・九九	二・五三	一・二四	三・六七	四・〇七
増減	—	—	—	—	—	—	—
年度始	七二・三九	〇・〇二	一一・九七	四・四四	一・七九	三・七九	五・六〇
年度末	七二・五四	〇・〇二	一二・〇二	四・二七	一・八三	三・七四	五・五八
増減	—	—	—	—	—	—	—
年度始	二八・四〇	—	三一・〇四	一〇・五九	四・九六	一〇・六七	一四・三四
年度末	二九・九七	—	三〇・四八	一〇・一四	五・一四	一〇・八八	一三・三九
増減	—	—	—	—	—	—	—
年度始	七一・三三	〇・〇四	一二・七八	四・〇三	一・七四	四・四六	五・六三
年度末	七一・七二	〇・〇四	一二・六八	三・八四	一・八二	四・四二	五・四八
増減	—	—	—	—	—	—	—

計	土地				其の他	
	田	畑	其の他	計		
年度始	二三〇・一七	六八・七四	六・三八	三〇五・二九	二・二八	三〇七・五七
年度末	二四一・七五	六六・〇二	六・三八	三一四・一五	三・二九	二、八六四・六六
増減	一一・五八	△ 二・七二	—	八・八六	一・〇一	四、六九五・〇八
年度始	二、三一七、八三	四九六・九六	四八・九〇	二、八六三・六九	〇・九七	一、三一四・五三
年度末	二、三〇八・二七	五〇一・二五	四八・九〇	二、八五八・四二	一・六八	一、三一九・六七
増減	△ 九・五六	四・二九	—	△ 五・二七	〇・七一	五・一四
年度始	三、七六六・六二	八二七・二二	九六・四三	四、六九〇・二七	四・八一	四、三三九・三七
年度末	三、七八九・九六	八三一・四三	九八・三八	四、七一九・七七	五・五六	四、三六五・〇三
増減	二三・三四	四・二一	一・九五	二九・五〇	〇・七五	二五・六六
年度始	二、一〇四・八七	四六四・三一	五〇・五七	二、六一九・七五	二・六九	二、六二二・四四
年度末	二、一一三・三三	四六六・二三	五一・二二	二、六三〇・七八	三・五一	〇・七四
増減	八・四六	一・九二	〇・六五	一一・〇三	〇・八二	一・〇三
年度始	七四・八四	二二・三五	二・〇七	九九・二六	〇・七四	一〇〇
年度末	七六・一六	二〇・八〇	二・〇一	九八・九七	一・〇三	一〇〇
増減	—	—	—	—	—	—
年度始	八〇・九一	一七・三五	一・七一	九九・九七	〇・〇三	一〇〇
年度末	八〇・七一	一七・五二	一・七一	九九・九四	〇・〇六	一〇〇
増減	—	—	—	—	—	—
年度始	八〇・二二	一七・六二	二・〇六	九九・九〇	〇・一〇	一〇〇
年度末	八〇・二一	一七・五九	二・〇八	九九・八八	〇・一二	一〇〇
増減	—	—	—	—	—	—
年度始	八〇・二六	一七・七一	一・九三	九九・九〇	〇・一〇	一〇〇
年度末	八〇・二二	一七・七〇	一・九五	九九・八七	〇・一三	一〇〇
増減	—	—	—	—	—	—

計	
年度末	増減
三一七・四四	九・八七
二、八六〇・一〇	△四・五六
四、七三五・三三	三〇・二五
二、六三四・二九	一一・八五
一〇〇	—
一〇〇	—
一〇〇	—
一〇〇	—

第五 兼業用財産

兼業用財産とは兼業の爲に使用せらるゝ土地、土地改良設備、建物、器具機械、動物、植物及現物を謂ひ、之等は凡て第四農業用財産に準ず。

兼業用財産の調査農家平均一戸當價額を示せば左の如し。但し所有に在りては土地、建物以外は之を「其の他」に一括し、借入に在りては土地以外を「其の他」に一括せり。

(一) 第一種農家平均

（所有の部）

地域別	種類 / 自小作別	土地 年度始	土地 年度末	土地 増減	建物 年度始	建物 年度末	建物 増減	其の他 年度始	其の他 年度末	其の他 増減	計 年度始	計 年度末	計 増減
全府縣平均	自作農	六三一・三三円	六六〇・〇八	二八・七六	八・四〇	九・九七	一・五七	九三・七四	九九・一五	五・四一	七三三・四六	七六九・二〇	三五・七四
	自小作農	一五八・八一円	一六四・五九	五・七八	七・三七	七・一二	△〇・二五	六九・一五	六八・二三	△〇・九二	二三五・三三	二三九・九四	四・六一
	小作農	二六・七六円	三一・九三	五・一七	五・〇〇	四・九一	△〇・〇九	一二・〇三	一三・〇一	〇・九八	四三・七九	四九・八五	六・〇六
	三者平均	二七二・二九円	二八五・五三	一三・二四	六・九二	七・三三	〇・四一	五八・三一	六〇・一三	〇・一八	三三七・五二	三五二・九九	一五・四七
全國平均	自作農	六二二・三九円	六五〇・三九	二八・〇〇	八・一八	九・七二	一・五四	九一・五三	九六・七六	五・二三	七二二・一〇	七五六・八七	三四・七七
	自小作農	一五四・四一円	一六〇・一四	五・七三	七・一八	六・九二	△〇・二六	六七・四九	六六・五七	△〇・九二	二二九・〇八	二三三・六三	四・五五
	小作農	二五・五〇円	三三・一三	七・六三	四・七六	四・六八	△〇・〇八	一一・五九	一二・五五	〇・九六	四一・八五	五〇・三六	八・五一
	三者平均	二六七・四三円	二八一・二三	一三・七九	六・七〇	七・一〇	〇・四〇	五六・八七	五八・六二	一・七五	三三一・〇〇	三四六・九四	一五・九四

（借入之部）

地域別	種類 / 自小作別	土地 年度始	土地 年度末	土地 増減	其の他 年度始	其の他 年度末	其の他 増減	計 年度始	計 年度末	計 増減
全府縣平均	自作農	—	—	—	一〇・六七	八・六七	△二・〇〇	一〇・六七	八・六七	△二・〇〇
	自小作農	—	—	—	—	—	—	—	—	—
	小作農	—	—	—	—	—	—	—	—	—
	三者平均	—	—	—	三・五五	二・八九	△〇・六六	三・五五	二・八九	△〇・六六
全國平均	自作農	—	—	—	一〇・三九	八・四四	△一・九五	一〇・三九	八・四四	△一・九五
	自小作農	—	—	—	—	—	—	—	—	—
	小作農	—	—	—	—	—	—	—	—	—
	三者平均	—	—	—	三・四六	二・八一	△〇・六五	三・四六	二・八一	△〇・六五

(二) 第二種農家平均

地域別	全府縣平均											
種類 / 自小作別	自作農			自小作農			小作農			三者平均		
（所有の部）	年度始	年度末	増減	年度始	年度末	増減	年度始	年度末	増減	年度始	年度末	増減
土地	六三五・〇八円	六六七・三五	三二・一七	四四・二四円	四四・二四		一二・七六円	八・七六	△四・〇〇	二三〇・六九円	二四〇・〇八	九・〇〇
建物	二三・七九	二一・六八	△一・一二	三七・五九	三七・〇三	△〇・五七	四・三〇	四・三三	〇・〇三	二一・五六	二一・〇一	△〇・五五
其の他	七三・六八	八〇・六七	六・九九	三二・〇一	三〇・三〇	△一・七一	一五・四九	一六・一八	〇・六九	四〇・三九	四二・三八	一・九九
計	七三一・五五	七六九・六〇	三八・〇五	一一三・八四	一一・五六	△二・二八	三二・五五	二九・二七	△三・二八	二九一・六四	三〇三・四七	一〇・八三
（借入の部）												
土地												
建物												
其の他												
計												
總農家平均												
土地	六三二・二〇円	六六一・七六	二九・五六	二六二・二八円	二七四・四三	一一・九五	二二・六五円	二三五・一二	一二・四七	二六・二七円	二七・二一	〇・九四
建物	一一・七八	一二・七二	〇・九四	一〇・三四	一〇・五二	〇・一八	四・七九	四・七五	△〇・〇四	一・〇三	一・〇四	〇・〇一
其の他	八九・〇四	九四・八一	五・七七	五四・一八	五四・九二	〇・七四	一三・〇五	一三・九三	〇・八八	一・一三	一・一四	〇・〇一
計	六九五・二三	七〇二・七一	六・四八	四二二・二六	四三二・一四	一〇・〇八	四二・八一	四二・八六	〇・四五	三九・四二	四〇・二六	〇・八四
（借入の部）												
土地	一三一・九九円	一三六・四三	四・四三	一二・八七円	一三・一一	〇・二四	二一・八七円	二四・一二	二・二五	二・〇〇円	二・一〇	〇・一〇
建物	一四・四五	一四・一一	△〇・三四	四・七九	四・七五	△〇・〇四	四・三三	四・三三	〇・〇〇	一・〇四	一・〇四	〇・〇〇
其の他	六〇・四六	五六・〇一	△四・四五	一三・〇五	一三・九三	〇・八八	二一・〇一	二一・〇一	〇・〇〇	五・〇一	五・〇一	〇・〇〇
計	一九九・〇一	一九三・三三	四・三二	三二・八四	三二・二四	〇・四〇	五七・八二	五九・一四	一・三二	二九・〇〇	二九・一一	〇・一一
（所有の部）												
土地	六三三・二〇円	六六一・七六	二九・五六	二六二・二八円	二七四・四三	一一・九五	二二・六五円	二三五・一二	一二・四七	二六・二七円	二七・二一	〇・九四
建物	一一・七八	一二・七二	〇・九四	一〇・三四	一〇・五二	〇・一八	四・七九	四・七五	△〇・〇四	一・〇三	一・〇四	〇・〇一
其の他	八九・〇四	九四・八一	五・七七	五四・一八	五四・九二	〇・七四	一三・〇五	一三・九三	〇・八八	一・一三	一・一四	〇・〇一
計	六九六・一二	七〇四・七一	六・四八	四二四・二六	四三四・一四	一〇・〇八	四二・八一	四二・八六	〇・四五	三九・四二	四〇・二六	〇・八四
（借入の部）												
土地	一三一・九九円	一三六・四三	四・四三	一二・八七円	一三・一一	〇・二四	二一・八七円	二四・一二	二・二五	二・〇〇円	二・一〇	〇・一〇
建物	一四・四五	一四・一一	△〇・三四	四・七九	四・七五	△〇・〇四	四・三三	四・三三	〇・〇〇	一・〇四	一・〇四	〇・〇〇
其の他	六〇・四六	五六・〇一	△四・四五	一三・〇五	一三・九三	〇・八八	二一・〇一	二一・〇一	〇・〇〇	五・〇一	五・〇一	〇・〇〇
計	一九九・〇一	一九三・三三	四・三二	三二・八四	三二・二四	〇・四〇	五七・八二	五九・一四	一・三二	二九・〇〇	二九・一一	〇・一一

		全府縣平均 自作農	全府縣平均 自小作農	全府縣平均 小作農	全府縣平均 三者平均	全國平均 自作農	全國平均 自小作農	全國平均 小作農	全國平均 三者平均
計	年度始	七三三・〇二	二〇六・九〇	四〇・四九	三二六・八〇	七一七・一一	二〇一・二五	三九・三〇	三一九・二二
	年度末	七六九・二九	二〇六・五四	四三・八〇	三三九・八七	七五二・二七	二〇三・九九	四四・三七	三三三・五四
	増減	三六・二七	△〇・三六	三・三一	一三・〇七	三五・一六	二・七四	五・〇七	一四・三二
(借入の部)									
土地	年度始	—	—	—	—	—	—	—	—
	年度末	—	—	—	—	—	—	—	—
	増減		—	—		—	—	—	—
其の他	年度始	八・一六	—	一・九八	三・三八	七・九二	—	一・四二	三・一一
	年度末	六・六三	—	一・八五	二・八二	六・四三	—	一・三二	二・五八
	増減	△一・五三	—	△〇・一三	△〇・五六	△一・四九	—	△〇・一〇	△〇・五三
計	年度始	八・一六	—	一・九八	三・三八	七・九二	—	一・四二	三・一一
	年度末	六・六三	—	一・八五	二・八二	六・四三	—	一・三二	二・五八
	増減	△一・五三	—	△〇・一三	△〇・五六	△一・四九	—	△〇・一〇	△〇・五三

第六　家事用財産

家事用財産とは農業用及兼業用以外の土地、建物及現物を謂ひ、家具家財の如きは之を含まざるものとす。而して之等の價額其の他は第四農業用財産の土地、建物及現物に準ず。

家事用財産の調査農家平均一戸當價額を示せば左の如し。

(一) 第一種農家平均

種類＼地域別・自小作別		全府縣平均 自作農	全府縣平均 自小作農	全府縣平均 小作農	全府縣平均 三者平均	全國平均 自作農	全國平均 自小作農	全國平均 小作農	全國平均 三者平均
(所有の部)									
土地	年度始	円 三五四・七六	円 二〇五・一六	円 一一三・一六	円 一八一・〇二	円 二四九・六三	円 二〇〇・八四	円 一〇八・九〇	円 一八六・四五
	年度末	三五四・八一	二〇五・一六	一一三・一六	一九一・〇四	二四九・六九	二〇〇・八四	一〇七・七七	一八六・一〇
	増減	〇・〇五	—	—	〇・〇二	〇・〇六	—	△一・一三	△〇・三五
建物	年度始	七七四・五一	五二〇・三九	四七五・五一	五九〇・一四	七五七・九五	五一一・三三	四六一・二八	五七六・八六
	年度末	七七四・六三	五一四・〇八	四六七・一五	五八五・二九	七五七・七三	五〇五・〇〇	四五一・七九	五七一・五一
	増減	〇・一二	△六・三一	△八・三六	△四・八五	△〇・二二	△六・三三	△九・四九	△五・三五
現物	年度始	四四・一八	四三・五九	二七・八二	三八・五三	四四・九七	四二・六三	二七・三七	三八・三三
	年度末	四五・〇〇	三九・九六	二三・八八	三六・二八	四五・四六	三九・〇九	二三・五三	三六・〇二
	増減	〇・八二	△三・六三	△三・九四	△二・二五	〇・四九	△三・五四	△三・八四	△二・三〇
計	年度始	一、〇七三・四五	七六九・一四	六一六・四九	八〇九・六九	一、〇五二・五五	七五四・七九	五九七・五五	八〇一・六三
	年度末	一、〇七四・四四	七五九・二〇	六〇四・一九	八一二・六一	一、〇五二・八八	七四四・九三	五八三・〇九	七九三・六三
	増減	〇・九九	△九・九四	△一二・三〇	二・九二	〇・三三	△九・八六	△一四・四六	△八・〇〇
(借入の部)									
土地	年度始	一・八〇	一八・六〇	六六・五三	二八・九七	一・七五	一八・〇九	六七・六六	二九・一七
	年度末	一・八〇	一八・六〇	六九・五三	二九・九七	一・七五	一八・〇九	七〇・五二	三〇・一二
	増減	—	—	三・〇〇	一・〇〇	—	—	二・八六	〇・九五

（二）第二種農家平均

地域別 自小作別 種類	建物 年度始	建物 年度末	建物 増減	計 年度始	計 年度末	計 増減
全府縣平均 自作農				一・八〇	一・八〇	
自小作農				一八・六〇	一八・六〇	
小作農				六六・五三	六九・五三	三・〇〇
三者平均				二八・九七	二九・九七	一・〇〇
全國平均 自作農				一・七五	一・七五	
自小作農				一八・〇九	一八・〇九	
小作農				六八・九一	七三・〇〇	四・〇九
三者平均				二九・五八	三〇・九五	一・三七

（所有の部）

地域別 自小作別 種類	土地 年度始	土地 年度末	土地 増減	建物 年度始	建物 年度末	建物 増減	現物 年度始	現物 年度末	現物 増減
全府縣平均 自作農	二二五・一五円	二二五・一五		八七六・〇三	八五九・二一	△一六・八二	三二・五三	二九・四七	△三・〇六
自小作農	一四七・〇八円	一四七・〇八		四〇五・一〇	三九七・五一	△七・五九	三一・三三	二八・九一	△二・四二
小作農	一四三・二四円	一四三・二四		二五六・七一	二六九・二六	一二・五五	二三・二三	二〇・三七	△二・八五
三者平均	一六七・一三円	一六七・一三		四九三・三三	四八九・五八	△三・七五	二九・八六	二七・三二	△二・五四
全國平均 自作農	二二六・八一円	二二六・八一		八四三・七〇	八二七・四一	△一六・二九	三七・〇九	三三・七九	△三・三〇
自小作農	一四一・三五円	一四一・三五		三七九・五八	三七二・〇七	△七・七一	二九・二六	二七・八〇	△一・四六
小作農	一四三・二四円	一四三・二四		二五六・七一	二六九・二六	一二・五五	二三・二三	二〇・三七	△二・八五
三者平均	一六七・一三円	一六七・一三		四九三・三三	四八九・五八	△三・七五	二九・八六	二七・三二	△二・五四

（三）總農家平均

地域別 自小作別 種類	計 年度始	計 年度末	計 増減	土地 年度始	土地 年度末	土地 増減	建物 年度始	建物 年度末	建物 増減	計 年度始	計 年度末	計 増減
全府縣平均 自作農	一、一三三・七一	一、一一三・八八	△一九・八三									
自小作農	五八三・五〇	五七三・五〇	△一〇・〇〇	一八・二三	一八・二三					一八・二三	一八・二三	
小作農	四二三・一七	四三二・八七	九・七〇	六二・九七	六二・九七		一・七〇	一・六四	△〇・〇六	六四・六七	六四・六一	△〇・〇六
三者平均	七一三・四六	七〇六・七三	△六・七三	二七・〇七	二七・〇七		〇・五七	〇・五五	△〇・〇二	二七・六三	二七・六一	△〇・〇二
全國平均 自作農	一、〇九七・六〇	一、〇七八・〇一	△一九・五九									
自小作農	五五〇・一九	五四二・一三	△八・九七	一六・〇四	一六・〇四					一六・〇四	一六・〇四	
小作農	四三三・一七	四三二・八七	九・七〇	六二・九七	六二・九七		一・七〇	一・六四	△〇・〇六	六四・六七	六四・六一	△〇・〇六
三者平均	六九〇・三三	六八四・〇三	△一二・七五	二六・三四	二六・三四		〇・五七	〇・五五	△〇・〇二	二六・九〇	二六・八八	△〇・〇二

（所有の部）

（借入の部）

土地 年度始	土地 年度末	土地 増減	建物 年度始	建物 年度末	建物 増減	現物 年度始	現物 年度末	現物 増減	計 年度始	計 年度末	計 増減	（借入の部）土地 年度始	土地 年度末	土地 増減	建物 年度始	建物 年度末	建物 増減	計 年度始
二四七・八一円	二四七・八五	〇・〇四	七九八・三四	七九四・四八	△三・八六	四一・四四	四一・三六	△〇・〇八	一、〇八七・五九	一、〇八三・六九	△三・九〇	一・三八	一・三八	―	―	―	―	一・三八
一九一・五七円	一九一・五七	―	四九三・四〇	四八六・八〇	△六・六〇	四〇・七二	三七・三七	△三・三五	七二五・六九	七一五・七四	△九・九五	一八・五一	一八・五一	―	―	―	―	一八・五一
一三三・〇〇円	一三三・〇〇	―	四一一・一六	四〇八・九四	△二・二二	二六・四七	二三・八六	△三・六一	五五九・六三	五五三・八〇	△五・八三	六五・四八	六七・六〇	二・一二	―	―	―	六五・四八
一八七・一三円	一八七・一四	〇・〇一	五六七・六三	五六三・四一	△四・二二	三六・二一	三三・八六	△二・三五	七九〇・九七	七八四・四一	△六・五六	二八・四六	二九・一六	〇・七〇	―	―	―	―
二四一・八三円	二四一・八八	〇・〇五	七七八・三三	七七四・二九	△四・〇四	四三・一〇	四二・六九	△〇・四一	一、〇六三・二六	一、〇五八・八六	△四・四〇	一・三四	一・三四	―	―	―	―	一・三四
一八五・八三円	一八五・八三	―	四七八・〇五	四七一・四三	△六・六二	三九・二六	三六・二四	△三・〇二	七〇三・一三	六九三・四九	△九・六四	一七・五八	一七・五八	―	―	―	―	一七・五八
一二八・六六円	一二七・八四	△〇・八二	四〇三・一六	三九九・九三	△三・二三	二六・一九	二三・六四	△三・五五	五四八・〇一	五四〇・四一	△七・六〇	六六・三三	六八・三八	二・〇五	〇・九一	一・八八	〇・九七	六七・二四
一八二・一〇円	一八一・八五	△〇・二五	五五三・一八	五四八・五五	△四・六三	三六・一八	三三・八六	△二・三三	七七一・四六	七六四・二六	△七・二〇	二八・四二	二九・一〇	〇・六八	〇・三〇	〇・六三	〇・三三	二八・七二

計 年度末	計 増減
一・三八	―
一八・五一	―
六七・六〇	二・一二
―	〇・七〇
一・三四	―
一七・五八	―
七〇・二六	三・〇二
二九・七三	一・〇一

第七　現金及之に準ずるもの

現金及之に準ずるものとは農家の所有する現金、貸付金、販賣未收入金、有價證券、未收入賴母子講の掛金、生命保險既拂保險料其の他之に類するものを謂ふ。

現金及之に準ずるもの〻調査農家平均一戸當金額を示せば左の如し。

（一）第一種農家平均

地域別	種類／自小作別	現金及之に準ずるもの 年度始	年度末	増減
全府縣平均	自作農	一、〇五三・三七円	一、〇二一・七六	△三一・六一
	自小作農	六二六・六七円	六三五・一五	八・四八
	小作農	三七三・二九円	四〇二・五〇	二九・二一
	三者平均	六八四・四四円	六八六・四七	二・〇三
全國平均	自作農	一、〇三八・六〇円	一、〇〇七・一七	△三一・四三
	自小作農	六一八・八二円	六二六・九三	八・一一
	小作農	三六七・六五円	四〇〇・三一	三三・六六
	三者平均	六七五・〇二円	六七八・一四	三・一二

（二）第二種農家平均

地域別	種類／自小作別
全府縣平均	自作農
	自小作農
	小作農
	三者平均
全國平均	自作農
	自小作農
	小作農
	三者平均

現金及之に準ずるもの	年度始	年度末	増減
	六九二・四七円	七〇一・〇七	八・六〇
	三〇三・〇二円	三二二・六五	一九・六三
	二六二・二三円	二四八・九七	△一三・二六
	四一九・二四円	四二四・二三	四・九九
	七〇九・五六円	七一七・〇四	七・四八
	三〇六・一七円	三二一・九二	一五・七五
	二六二・二三円	二四八・九七	△一三・二六
	四二五・九八円	四二九・三一	三・三三

（三）總農家平均

種類 ＼ 地域別 自小作別	全府縣平均 自作農	自小作農	小作農	三者平均	全國平均 自作農	自小作農	小作農	三者平均
現金及之に準ずるもの 年度始	九六八・六七円	五五〇・九二円	三四〇・六三円	六二〇・〇七円	九六〇・四二円	五三九・八七円	三三七・七〇円	六一二・六六円
年度末	九四六・五〇	五六二・〇一	三五七・三五	六二一・九五	九三八・二三	五四九・九一	三五七・三二	六一五・一五
増減	△二二・一七	一一・〇九	一六・七二	一・八八	△二二・一九	一〇・〇四	一九・六二	二・四九

第八　負債

負債とは借入金、購入品未拂代金、未拂利子、未拂小作料其の他之に類する金錢又は現物負債を謂ふ。

負債は之を起債の目的に依り農業用、兼業用及家事に分類せり。

負債の調査農家平均一戸當金額及各用途間の割合を示せば左の如し。

（一）第一種農家平均

（イ）全府縣平均

用途別 ＼ 自小作別	自作農	自小作農	小作農	三者平均	割合 自作農	自小作農	小作農	三者平均
農業用負債 年度始	三五八・八〇円	三六一・四三円	一七六・一八円	二九八・八〇円	四七・二四%	四三・〇二%	三四・九三%	四二・六一%
年度末	三六七・七一	三七四・九四	一九八・六五	三一三・七七	四七・八五	四五・三一	三六・七六	四四・〇六
増減	八・九一	一三・五一	二二・四七	一四・九七	—	—	—	—
兼業用負債 年度始	六・四二	一三・四六	〇・六八	六・八五	〇・八五	一・六〇	〇・一三	〇・九八
年度末	六・四三	一三・七二	二・二七	七・四七	〇・八四	一・六六	〇・四二	一・〇五
増減	〇・〇一	〇・二六	一・五九	〇・六二	—	—	—	—
家事用負債 年度始	三九四・二二	四六五・一九	三二七・五〇	三九五・六四	五一・九一	五五・三七	六四・九四	五六・四一
年度末	三九四・三二	四三八・八七	三三九・五一	三九〇・九〇	五一・三一	五三・〇三	六二・八二	五四・八九
増減	〇・一〇	△二六・三二	一二・〇一	△四・七四	—	—	—	—
計 年度始	七五九・四四	八四〇・〇八	五〇四・三六	七〇一・二九	一〇〇	一〇〇	一〇〇	一〇〇
年度末	七六八・四六	八二七・五三	五四〇・四三	七一二・一四	一〇〇	一〇〇	一〇〇	一〇〇
増減	九・〇二	△一二・五五	三六・〇七	一〇・八五	—	—	—	—

（ロ）全國平均

用途別 ＼ 自小作別	自作農	自小作農	小作農	三者平均	割合 自作農	自小作農	小作農	三者平均
農業用負債 年度始	三五八・八〇円	三六一・四三円	一七六・一八円	二九八・八〇円	四七・二四%	四三・〇二%	三四・九三%	四二・六一%
年度末	三六七・七一	三七四・九四	一九八・六五	三一三・七七	四七・八五	四五・三一	三六・七六	四四・〇六
増減	八・九一	一三・五一	二二・四七	一四・九七	—	—	—	—
兼業用負債 年度始	六・四二	一三・四六	〇・六八	六・八五	〇・八五	一・六〇	〇・一三	〇・九八
年度末	六・四三	一三・七二	二・二七	七・四七	〇・八四	一・六六	〇・四二	一・〇五
増減	〇・〇一	〇・二六	一・五九	〇・六二	—	—	—	—
家事用負債 年度始	三九四・二二	四六五・一九	三二七・五〇	三九五・六四	五一・九一	五五・三七	六四・九四	五六・四一
年度末	三九四・三二	四三八・八七	三三九・五一	三九〇・九〇	五一・三一	五三・〇三	六二・八二	五四・八九
増減	〇・一〇	△二六・三二	一二・〇一	△四・七四	—	—	—	—
計 年度始	七五九・四四	八四〇・〇八	五〇四・三六	七〇一・二九	一〇〇	一〇〇	一〇〇	一〇〇
年度末	七六八・四六	八二七・五三	五四〇・四三	七一二・一四	一〇〇	一〇〇	一〇〇	一〇〇
増減	九・〇二	△一二・五五	三六・〇七	一〇・八五	—	—	—	—

農業用負債 年度始	農業用負債 年度末	農業用負債 増減	兼業用負債 年度始	兼業用負債 年度末	兼業用負債 増減	家事用負債 年度始	家事用負債 年度末	家事用負債 増減	計 年度始	計 年度末	計 増減
円 三六一・一四	三七四・九七	一三・八三	六・二五	六・二六	○・○一	三八五・四二	三八四・○八	△一・三四	七五三・八一	七六五・三一	一一・五○
円 三五九・八七	三七三・一四	一三・二七	一三・一五	一三・三五	○・二○	四七○・○八	四四二・五一	△二七・五七	八四三・○四	八二九・○○	△一四・○四
円 一七一・四三	二○五・六一	三四・一八	○・六四	一・九六	一・三二	三三三・七四	三三四・八九	一・一五	四九五・八一	五四二・四六	四六・六五
円 二九七・四八	三一七・九一	二○・四三	六・六八	七・一九	○・五一	三九三・○八	三八七・一六	△五・九二	六九七・二四	七一二・二六	一五・○二
% 四七・九七	四八・九九	—	○・八三	○・八二	—	五一・二○	五○・一九	—	一○○	一○○	—
% 四二・六九	四五・○一	—	一・五六	一・六一	—	五五・七五	五三・三八	—	一○○	一○○	—
% 三四・五七	三七・九○	—	○・一三	○・三六	—	六五・三○	六一・七四	—	一○○	一○○	—
% 四二・六六	四四・六三	—	○・九六	一・○一	—	五六・三八	五四・三六	—	一○○	一○○	—

（二）第二種農家平均

（イ）全府縣平均

用途別 / 自小作別	農業用負債 年度始	農業用負債 年度末	農業用負債 増減	兼業用負債 年度始	兼業用負債 年度末	兼業用負債 増減	家事用負債 年度始	家事用負債 年度末	家事用負債 増減	計 年度始	計 年度末	計 増減
自作農	円 二三三・九三	二二三・三三	△一○・六○	—	三・七八	三・七八	三七五・九五	四○三・五四	二七・五九	五九八・八八	六一九・六五	二○・七七
自小作農	円 二一八・四八	二三五・七三	一七・二五	四・五五	四・五五	—	一○九・九○	一三四・七八	二四・八八	三三二・九三	三七五・○六	四二・一三
小作農	円 一七二・六六	一八八・一○	一五・四四	○・○一	○・○一	—	一四五・八一	一五一・九四	六・一三	三一八・四八	三四○・○五	二一・五七
三者平均	円 二○四・六九	二一二・○五	七・三六	一・五二	二・七八	一・二六	二一○・五五	二三○・○八	一九・五三	四一六・七六	四四四・九一	二八・一五
割合 自作農	% 三七・三三	三四・二七	—	—	○・六一	—	六二・七八	六五・二三	—	一○○	一○○	—
割合 自小作農	% 六五・六三	六二・八五	—	一・三七	一・二一	—	三三・○一	三五・九四	—	一○○	一○○	—
割合 小作農	% 五四・二三	五五・三三	—	—	—	—	四五・七八	四四・六八	—	一○○	一○○	—
割合 三者平均	% 四九・一三	四七・六六	—	○・三六	○・六三	—	五○・五三	五一・七一	—	一○○	一○○	—

（ロ）全國平均

用途別 / 自小作別	農業用負債 年度始	農業用負債 年度末	農業用負債 増減	兼業用負債 年度始	兼業用負債 年度末	兼業用負債 増減	家事用負債 年度始
自作農	円 二二六・六五	二○七・二三	△一九・四二	三・六三	三・六三	—	三六○・二九
自小作農	円 二二三・七九	二三六・一八	一三・三九	四・○○	四・○○	—	一一八・三三
小作農	円 一七二・六六	一八八・一○	一五・四四	一・二○	○・○一	△一・一九	一四四・六二
三者平均	円 二○七・三六	二二○・五○	一三・一四	一・七三	二・五四	○・八一	二○七・七五
割合 自作農	% 三八・六三	三四・六八	—	—	○・六一	—	六一・三八
割合 自小作農	% 六四・五五	六一・九三	—	一・一六	一・○五	—	三四・二九
割合 小作農	% 五四・二一	五五・三三	—	○・三八	—	—	四五・四一
割合 三者平均	% 四九・七四	四七・八八	—	○・四二	○・五八	—	四九・八四

用途別		自作農	自小作農	小作農	三者平均	割合 自作農	割合 自小作農	割合 小作農	割合 三者平均
家事用負債	年度末	三八六・七三	一四一・一九	一五一・九四	三三六・六一	六四・七一	三七・〇三	四四・六八	五一・五四
	増減	二六・四三	二二・八六	一〇・三三	一九・八六	—	—	—	—
計	年度始	五八六・九四	三四五・一三	三一八・四八	四一六・八四	一〇〇	一〇〇	一〇〇	一〇〇
	年度末	五九七・五八	三八一・三七	三四〇・〇五	四三九・六五	一〇〇	一〇〇	一〇〇	一〇〇
	増減	一〇・六四	三六・二五	二一・五七	二三・八一	—	—	—	—

(三) 總農家平均

(イ) 全府縣平均

用途別	自小作別	自作農	自小作農	小作農	三者平均	割合 自作農	割合 自小作農	割合 小作農	割合 三者平均
農業用負債	年度始	円 三二六・九一	円 三三七・九八	円 一七五・一五	円 二七六・六八	% 四三・四三	% 四五・四七	% 三八・九五	% 四三・一四
	年度末	三三一・二四	三四二・三六	一九五・七〇	二八九・七七	四三・二八	四七・四四	四〇・六四	四四・一六
	年度増減	四・三三	一四・三八	二〇・五五	一三・〇九	—	—	—	—
兼業用負債	年度始	三五・九七	一五・七三	〇・四七	一七・三九	四・七八	二・一八	〇・一〇	二・七一
	年度末	二九・四二	一一・五七	一・四六	一四・一五	三・八四	一・六〇	〇・三一	二・一六
	年度増減	△六・五五	△四・一五	〇・九九	△三・二四	—	—	—	—
家事用負債	年度始	三八九・九三	三七七・六九	二七四・〇七	三四七・二三	五一・七九	五二・三五	六〇・九五	五四・一五
	年度末	四〇四・六五	三六七・七〇	二八四・三四	三五二・二三	五三・八八	五〇・九六	五九・〇五	五三・六八
	年度増減	一四・七二	△九・九九	一〇・二七	五・〇〇	—	—	—	—

用途別		自作農	自小作農	小作農	三者平均	割合 自作農	割合 自小作農	割合 小作農	割合 三者平均
計	年度始	七五二・八一	七二一・三九	四四九・六九	六四一・三〇	一〇〇	一〇〇	一〇〇	一〇〇
	年度末	七六五・三一	七二一・六三	四八一・五〇	六五六・一五	一〇〇	一〇〇	一〇〇	一〇〇
	年度増減	一二・五〇	〇・二四	三一・八一	一四・八五	—	—	—	—

(ロ) 全國平均

用途別	自小作別	自作農	自小作農	小作農	三者平均	割合 自作農	割合 自小作農	割合 小作農	割合 三者平均
農業用負債	年度始	円 三三九・一八	円 三三五・二五	円 一七一・七八	円 二七五・四〇	% 四六・一四	% 四五・三四	% 三八・五六	% 四四・〇四
	年度末	三三五・一一	三三八・五五	二〇〇・六三	二九一・四三	四六・一九	四七・二九	四一・三七	四五・三九
	年度増減	五・九三	一三・三〇	二八・八五	一六・〇三	—	—	—	—
兼業用負債	年度始	四・七七	一四・九三	〇・四六	六・七三	〇・六七	二・〇九	〇・一一	一・〇七
	年度末	五・六三	一〇・九九	一・四一	六・〇一	〇・七八	一・五三	〇・二九	〇・九三
	年度増減	〇・八六	△三・九四	〇・九五	△〇・七一	—	—	—	—
家事用負債	年度始	三七九・四五	三七七・一二	二七三・一九	三四三・二五	五三・一九	五二・五七	六一・三三	五四・八九
	年度末	三八四・七一	三六六・四二	二八二・九二	三四四・六八	五三・〇三	五一・一八	五八・三四	五三・六八
	年度増減	五・二六	△一〇・七〇	九・七三	一・四三	—	—	—	—
計	年度始	七一三・四〇	七一七・三〇	四四五・四三	六二五・三七	一〇〇	一〇〇	一〇〇	一〇〇
	年度末	七二五・四五	七一五・九六	四八四・九六	六四二・一二	一〇〇	一〇〇	一〇〇	一〇〇
	年度増減	一二・〇五	△一・三四	三九・五三	一六・七五	—	—	—	—

第九　純財産

純財産とは農業用、兼業用及家事用の所有財産合計より負債總額を控除したるものを謂ふ。

純財産の調査農家平均一戸當金額を示せば左の如し。

（一）第一種　農家平均

種類	地域別 / 自小作別	全府縣平均 自作農	全府縣平均 自小作農	全府縣平均 小作農	全府縣平均 三者平均	全國平均 自作農	全國平均 自小作農	全國平均 小作農	全國平均 三者平均
純財産	年度始	一〇、五一五・七七円	五、四五九・五三円	二、〇九二・四五円	六、〇二二・五八円	一〇、三三一・二九円	五、三五五・八三円	二、〇四二・六二円	五、九〇九・九一円
	年度末	一〇、五七五・七四	五、四七五・四一	二、〇八一・二〇	六、〇四四・一一	一〇、三九六・四九	五、三七〇・二七	二、〇二五・一九	五、九三〇・六五
	增減	五九・九七	一五・八八	△一一・二五	二一・五三	六五・二〇	一四・四四	△一七・四三	二〇・七四

（二）第二種　農家平均

種類	地域別 / 自小作別	全府縣平均 自作農	全府縣平均 自小作農	全府縣平均 小作農	全府縣平均 三者平均	全國平均 自作農	全國平均 自小作農	全國平均 小作農	全國平均 三者平均
純財産	年度始	七、五三五・〇四円	三、四八七・三六円	一、一六七・五五円	四、〇六三・三二円	七、四〇五・八九円	三、二四〇・八四円	一、一六七・五五円	三、九三八・〇九円
	年度末	七、六二九・〇五	三、四四九・九五	一、一五〇・八九	四、〇七六、六三	七、四九五・九八	三、二〇五・〇七	一、一五〇・八九	三、九五〇・六五
	增減	九四・〇一	△三七・四一	△一六・六六	一三・三一	九〇・〇九	△三五・七七	△一六・六六	一二・五六

（三）總農家平均

種類	地域別 / 自小作別	全府縣平均 自作農	全府縣平均 自小作農	全府縣平均 小作農	全府縣平均 三者平均	全國平均 自作農	全國平均 自小作農	全國平均 小作農	全國平均 三者平均
純財産	年度始	九、八一六・二一円	四・九九七・九五円	一、八二〇・四二円	五、五四四・八六	九、六三六・一四円	四、八二一・七四円	一、七九四・〇二円	五、四一七・三〇
	年度末	九、八八四・一八	五、〇〇一・三六	一、八〇七・五八	五、五六四・三七	九、七〇七・二六	四、八二三・五一	一、七七六・八一	五、四三五・八六
	增減	六七・九七	三・四一	△一二・八四	一九・五一	七一・一三	一・七七	△一七・二一	一八・五六

第十　農業總收入　附、農産物販賣額

農業總收入とは一ヶ年間の農業經營に因りて得たる一切の收入を謂ひ、當該年度の耕種、養畜、養蠶及之等の生産物の加工に因る收入の外、自家生産物の加工に當り其の不足を補ふ爲他より原料を得て爲す程度の加工、又は農業財産の一時的農業以外利用に因る收入（例へば牛、馬、農具等の賃貸料の如し）の如き農業經營に附隨的に營まるゝ業務の收入も之を含むものとす。但し土地、建物の如き農産物に非ざる物の賣却に因る收入は夫が農業用財産なる場合と雖之を含まず。又林業及水産業は夫が大規模に營まれ獨立の事業と認めらるゝ場合は之を農業經營より除外し、其の收入は之を兼業總收入に計上せり。

農業總收入を構成するものは主として左の四種とす。

（一）農産物販賣額

（二）農産物の使用額、但し農産物にして再び農業生産に使用せられたるもの、例へば堆肥、綠肥、種苗の如きは之を含まず（後述參照）。

（三）翌年度に繰越さるべき農産物

（四）動物及植物の年度内生長見積額

農業總收入は左に依り之を計算せり。

農業總收入＝農産物（販賣額＋使用額＋動物、植物及現物の增減價額）＋生産物以外の農業經營に屬する收入

此の場合

（一）販賣額とは生産年度の如何に關らず年度内に販賣せられたる農産物の總額を謂ひ、現金收入の外未收入金額を含む。

（二）使用額とは農産物にして家事又は兼業に使用せられたるもの、見積額及勞賃、小作料其の他の支拂手段として使用せられたるもの、見積額並土地改良設備、建物、農具の如き所謂固定財産の造成又は修繕（之等の財産の年度末價額の增加を來す場合に限る）に使用せられたるものゝ見積額を謂ひ、生産年度の如何を問はず凡ての農産物を含むも堆肥、種苗の如き農産物にして再び農業生産に使用せられたる所謂中間生産物は當該年度の生産と雖之を含まず。

（三）動物、植物及現物の增減價額とは之等の年度始價額より年度始價額を控除せるものを謂ふ。而して之を計算するは販賣額及使用額中には當該年度以前の生産物を含むも年度末に殘りたる物は當該年度の生産物と雖之を含まざるを以て之を修正し且つ動物及植物の年度内生長量を計算せんが爲とす。從つて本計算に與るべき動物、植物及現物は農産物に限り且つ動物及植物は減價計算を爲すを要せざるものとす。

右計算に當りては農産物を左表の如く分類せり。但し「其の他」には列記以外の農産物及生産物以外の農業經營に屬する收入を含む。尚左表に付特に注意すべき事項を擧ぐれば左の如し。

（一）農産物の金額は販賣額及使用額の和とす。但し米、麥及繭（數量を併記せるもの）は販賣額使用額及現物の增減價額の和とす。

（二）米、麥及繭の數量は販賣數量、使用數量及年度末殘高の和より年度始在高を控除せるものにして、收穫總量を示すものに非ず。換言すれば收穫總量より種子、飼料等として再び農業生産に使用せられたる數量を控除せるものに該當す。

（三）現物增減價額は米、麥及繭以外の農産物の現物增減價額とす。而して米、麥及繭に付ては當該年度に於ける概略の收穫量を知る爲に其の各に付之を計算し加算せり。

（四）「動植物增減價額」は動物及植物の增減價額の和とす。

農業總收入の調査農家平均一戸當金額及米、麥及繭の收入の總收入に對する割合を示せば左の如し。

（一）第一種　農家平均

種類	地域別	全府縣平均			全國平均		
	自小作別	自作農	自小作農	小作農	自作農	自小作農	小作農	三者平均
粳米	數量	二二・八〇七石	二〇・七三八石	二五・一四六石	二二・八九七石	二〇・一九〇石	二四・〇六〇石	二二・一五五石
	金額	四三〇・〇九円	三九三・五六円	四六三・五一円	四二九・〇五円	三八三・一五円	四四四・〇〇円	四一五・三六円
糯米	數量	二・〇四七石	一・六六四石	一・六一〇石	一・七七四石	一・六二一石	一・五三九石	一・七一八石
	金額	四〇・三七円	三七・六二円	三四・〇五円	三七・三五円	三九・三三円	三二・四三円	三六・一三円
小計	金額	四七〇・四六%	四三一・一八%	四九七・五六%	四六六・四〇%	四五八・二四%	四七六・四三%	四五一・四九%
	割合	（五五・一三）	（五三・一一）	（六二・二九）	（五六・七八）	（五三・八三）	（六〇・九一）	（五五・五六）
大麥	數量	一・六八五石	二・〇一〇石	一・五四四石	一・七四六石	一・六五七石	一・四七〇石	一・六九四石
	金額	一二・八五円	一四・七七円	一一・一五円	一二・九二円	一二・五二円	一〇・六一円	一二・五〇円
小麥	數量	二・一二二石	二・二六三石	二・一三九石	二・一七五石	二・〇八六石	二・〇三九石	二・一〇九石
	金額	一八・二三円	二〇・三二円	一八・三〇円	一八・九五円	一八・〇〇円	一七・四五円	一八・四一円
稞麥	數量	一・四八八石	二・〇一八石	二・一九二石	一・八九九石	一・四五〇石	二・〇一〇石	一・八四九石
	金額	一四・一〇円	一九・三八円	一八・九七円	一七・四八円	一三・二三円	一九・三八円	一六・八九円
小計	金額	四五・一八%	五四・四七%	四八・四二%	四九・三五%	四三・七五%	五三・五二%	四六・一三%
	割合	（五・二九）	（六・七一）	（六・〇六）	（六・〇一）	（五・一四）	（六・六五）	（五・九〇）
正繭	數量	三九・三七七貫	二六・七二七貫	二三・〇一三貫	二九・七〇六貫	三八・三五四貫	二六・〇〇五貫	二一・九一七貫
	金額	一二〇・六二円	八二・四〇円	七〇・三五円	九一・一二円	一一七・四八円	八〇・一七円	六七・〇〇円
	割合	（一四・一四）	（一〇・一五）	（八・八一）	（一一・〇九）	（一三・八〇）	（九・九七）	（八・五七）
蔬菜		五八・六七円	八八・七九円	五七・九八円	六八・四八円	五七・四一円	八六・八五円	五五・三六円
果實		一五・九〇	一九・二五	一二・二六	一五・八〇	一五・四九	一九・〇九	一一・六八
牛		一九・四五	七・四二	九・〇一	一一・九六	一八・九五	七・二二	八・五八
馬		一・一四	一・一五	〇・五四	〇・九四	四・〇〇	二・二六	三・三七
豚		二・七三	一六・三〇	九・四八	九・五〇	三・二七	一六・三四	九・七九
雞及雞卵		二三・一一	三二・一六	一三・七二	二三・〇〇	二二・六九	三一・五四	一三・一八
藁細工		六・四八	九・一五	八・一八	七・九四	六・三二	八・九〇	七・七九
蔬菜果實加工		一・六〇	六・〇四	八・一七	五・二七	一・五六	五・八八	七・七八
林產物		一九・四六	七・八八	七・四二	一一・五九	一九・二一	八・一四	七・八三
小計	金額	四七・八〇%	四六・一三%	四七・八〇%	四七・八〇%	四七・八〇%	四七・八〇%	四七・八〇%
	割合	（五・八八）	（五・九〇）	（五・八八）	（五・八八）	（五・八八）	（五・八八）	（五・八八）
正繭	數量	二八・七五九貫	二一・九一七貫	二八・七五九貫	二八・七五九貫	二八・七五九貫	二八・七五九貫	二八・七五九貫
	金額	八八・二一円	六七・〇〇円	八八・二一円	八八・二一円	八八・二一円	八八・二一円	八八・二一円
	割合	（一〇・八五）	（八・五七）	（一〇・八五）	（一〇・八五）	（一〇・八五）	（一〇・八五）	（一〇・八五）
蔬菜		六六・五四円	五五・三六円	六六・五四円	六六・五四円	六六・五四円	六六・五四円	六六・五四円
果實		一五・四二	一一・六八	一五・四二	一五・四二	一五・四二	一五・四二	一五・四二
牛		一一・五八	八・五八	一一・五八	一一・五八	一一・五八	一一・五八	一一・五八
馬		三・二一	三・三七	三・二一	三・二一	三・二一	三・二一	三・二一
豚		九・八〇	九・七九	九・八〇	九・八〇	九・八〇	九・八〇	九・八〇
雞及雞卵		二二・四七	一三・一八	二二・四七	二二・四七	二二・四七	二二・四七	二二・四七
藁細工		七・六七	七・七九	七・六七	七・六七	七・六七	七・六七	七・六七
蔬菜果實加工		五・〇七	七・七八	五・〇七	五・〇七	五・〇七	五・〇七	五・〇七
林產物		一一・七三	七・八三	一一・七三	一一・七三	一一・七三	一一・七三	一一・七三

其の他	現物増減價額	動植物増減價額	小計 金額	小計 割合	計
六八・三三	△ 二・二〇	二・四四	二一七・一〇	(二五・四四)%	八五三・三六円
五七・三四	△ 〇・八九	△ 〇・七三	二四三・八六	(三〇・〇三)%	八一一・九一円
五二・二七	△ 二・四一	五・八七	一八二・四九	(二二・八四)%	七九八・八二円
五九・三一	△ 一・八三	二・五三	二一四・四九	(二六・一二)%	八二一・三六円
七八・〇〇	△ 〇・四二	五・三九	二三一・八七	(二七・二三)%	八五一・三四円
六五・六七	△ 一・二九	〇・四二	二五一・〇二	(三一・二〇)%	八〇四・四九円
五八・三一	△ 一・九〇	一〇・八五	一九二・六二	(二四・六二)%	七八二・一八円
六七・三三	△ 一・二〇	五・五五	二二五・一七	(二七・七一)%	八一二・六七円

(二) 第二種農家平均

種類 / 地域別 / 自小作別	全府縣平均 自作農	全府縣平均 自小作農	全府縣平均 小作農	全府縣平均 三者平均	全國平均 自作農	全國平均 自小作農	全國平均 小作農	全國平均 三者平均
粳米 數量	一〇・九八五石	一五・七九四石	一四・五四四石	一三・七七四石	一〇・六九五石	一三・九九二石	一四・五四四石	一三・〇七七石
粳米 金額	二〇九・四九円	二八七・四〇円	二〇七・七九円	二三四・八九円	二〇三・八二円	二五四・七八円	二〇七・七九円	二二二・一三円
糯米 數量	一・〇三九石	〇・五七四石	一・〇六〇石	〇・八九一石	一・〇三八石	〇・五〇五石	一・〇六〇石	〇・八六七石
糯米 金額	二一・八三円	一九・五四円	一六・一〇円	一九・一六円	二一・六七円	一七・一九円	一六・一〇円	一八・三二円
小計 金額	二三一・三二	三〇六・九四	二二三・八九	二五四・〇五	二二五・四九	二七一・九七	二二三・八九	二四〇・四五
小計 割合	(三九・七九)%	(五四・七六)%	(四二・四三)%	(四五・六五)%	(三八・三五)%	(五一・六六)%	(四二・四三)%	(四三・九三)%

種類 / 地域別 / 自小作別	大麥 數量	大麥 金額	小麥 數量	小麥 金額	稞麥 數量	稞麥 金額	小計 金額	小計 割合	正繭 數量	正繭 金額	正繭 割合	蔬菜	果實	牛	馬
全府縣平均 自作農	〇・四七七石	二・九七円	一・〇五〇石	八・九四円	一・二六八石	一二・三六円	二四・二七	(四・一七)%	二六・三一〇貫	七七・〇三円	(一三・二五)%	九三・六七円	三三・九七	二・四八	—
全府縣平均 自小作農	一・〇八三石	七・四九円	一・二四七石	一〇・一四円	一・〇五四石	九・四三円	二七・〇六	(四・八三)%	一六・九五二貫	六五・二五円	(一一・六四)%	六二・九七	一〇・九三	四・三二	三・四五
全府縣平均 小作農	一・八三七石	一二・八二円	一・〇四二石	九・〇〇円	一・三九四石	一二・四四	三四・二六	(六・四九)%	一八・五〇一貫	五六・一六円	(一〇・六四)%	七七・五二円	一・四四	—	〇・四〇
全府縣平均 三者平均	一・一三二石	七・七六円	一・一一三石	九・三六円	一・二三八石	一一・四一円	二八・五三	(五・一三)%	二〇・五八七貫	六六・一四円	(一一・八八)%	七八・〇五円	一五・四五	二・二七	一・二八
全國平均 自作農	〇・四五八石	二・八五円	一・〇〇七石	八・五七円	一・四七二石	一四・七八円	二六・二〇	(四・四六)%	二五・二一三貫	七三・八二円	(一二・五五)%	九〇・七七円	三二・五六	二・三七	一・八七
全國平均 自小作農	〇・九六一石	六・六九円	一・〇九八石	八・九三円	一・〇四五石	一〇・〇三円	二五・六五	(四・八七)%	一四・九六九貫	五七・五五円	(一〇・九三)%	五六・〇五円	九・六二	八・四七	三・七六
全國平均 小作農	一・八三七石	一二・八二円	一・〇四二石	九・〇〇円	一・三九四石	一二・四四円	三四・二六	(六・四九)%	一八・五〇一貫	五六・一六円	(一〇・六四)%	七七・五二円	一・四四	—	〇・四〇
全國平均 三者平均	一・〇八五石	七・四五円	一・〇四九石	八・八三円	一・三〇三石	一二・四二円	二八・七〇	(五・二四)%	一九・五六一貫	六二・五一円	(一一・四二)%	七四・七八円	一四・五四	三・六二	二・〇一

(三) 總農家平均

種類 / 地域別 / 自小作別	全府縣平均 自作農	全府縣平均 自小作農	全府縣平均 小作農	全府縣平均 三者平均	全國平均 自作農	全國平均 自小作農	全國平均 小作農	全國平均 三者平均
豚	〇・三三	二・〇一	四・八二	二・三八	〇・三二	七・六六	四・八二	四・二六
雞及雞卵	八・九三	七・三三	二九・五〇	一五・二五	一〇・三〇	六・九七	二九・五〇	一五・五九
藁細工	七・二七	八・一七	四・八七	六・七七	六・九六	七・一九	四・八七	六・三四
蔬菜果實加工	〇・一五	一七・三九	〇・七三	六・〇九	〇・一四	一五・三〇	〇・七三	五・三八
林産物	一二・六九	四・六七	二・二九	六・五五	一三・六三	五・二九	二・二九	七・〇七
其の他	七六・八三	四一・〇三	八一・九五	六六・六一	九九・二〇	四八・九一	八一・九五	七六・六九
現物增減價額	三・六五	△一・六四	一・一八	一・〇六	△四・〇二	〇・三三	一・一八	△〇・八四
動植物增減價額	八・七九	〇・六三	八・六七	六・〇三	八・三八	一・七六	八・六七	六・二七
小計 金額	二四八・七六	一六一・二五	二一三・三六	二〇七・七九	二六二・四八	一七一・三〇	二一三・三六	二一五・七一
小計 割合	(四二・七九)%	(二八・七七)%	(四〇・四四)%	(三七・三四)%	(四四・六四)%	(三二・五四)%	(四〇・四四)%	(三九・四一)%
計	五八一・三八円	五六〇・五〇円	五二七・六七円	五五六・五一円	五八七・九九円	五二六・四七円	五二七・六七円	五四七・三七円

種類 / 地域別 / 自小作別	全府縣平均 自作農	全府縣平均 自小作農	全府縣平均 小作農	全府縣平均 三者平均	全國平均 自作農	全國平均 自小作農	全國平均 小作農	全國平均 三者平均
粳米 數量	二〇・〇三三石	一九・五八一石	二〇・九九七石	二〇・二〇四石	一九・四七八石	一八・六二五石	二〇・三六一石	一九・四八八石
粳米 金額	三七八・三一円	三六八・七一円	三八八・三〇円	三七八・四四円	三六七・八〇円	三五〇・七四円	三七六・八九円	三六五・一四円
糯米 數量	一・八一〇石	一・四六二石	一・三六七石	一・五四七石	一・七六七石	一・三八九石	一・三〇七石	一・四八八石
糯米 金額	三六・〇二円	三三・三九円	二八・七七円	三二・七三円	三五・一三円	三一・七三円	二七・七九円	三一・五五円
小計 金額割合	四一四・三三%	四〇二・一〇%	四一七・〇七%	四一一・一七%	四〇二・九三%	三八二・四六%	四〇四・六八%	三九六・六九%
小計	(五二・四八)	(五三・三九)	(五八・〇〇)	(五四・五四)	(五一・〇八)	(五二・〇九)	(五七・〇〇)	(五三・三〇)
大麥 數量	一・四〇一石	一・七九三石	一・六三〇石	一・六〇八石	一・三六〇石	一・七〇五石	一・五七五石	一・五四七石
大麥 金額	一〇・五三円	一三・〇七円	一一・六四円	一一・七五円	一〇・二二円	一二・四三円	一一・二四円	一一・三〇円
小麥 數量	一・八七一石	二・〇二五石	一・八一七石	一・九〇四石	一・八三〇石	一・九二二石	一・七五五石	一・八三六石
小麥 金額	一六・〇五円	一七・九四円	一五・五七円	一六・五二円	一五・七七円	一七・〇四円	一五・〇五円	一五・九五円
稞麥 數量	一・四三七石	一・七九二石	一・九五七石	一・七二九石	一・四五五石	一・七六六石	二・八九一石	一・七〇四石
稞麥 金額	一三・六九円	一七・〇五円	一七・〇五円	一五・九三円	一三・六〇円	一七・〇二円	一六・四七円	一五・七〇円
小計 金額割合	四〇・二七%	四八・〇六%	四四・二六%	四四・二〇%	三九・五九%	四六・九四%	四二・七六%	四二・九五%
小計	(五一・一〇)	(六・三八)	(六・一六)	(五・八六)	(五・〇二)	(六・三三)	(六・〇二)	(五・七七)
正繭 數量	三六・三一〇貫	二四・四三九貫	二一・六八六貫	二七・四七八貫	三五・一二二貫	二三・二一八貫	二〇・九四七貫	二六・五二九貫
正繭 金額	一一〇・三九円	七八・三九円	六六・一八	八四・九九	一〇七・一一	七四・四六	六三・九二	八一・八三

割合	(一三.九八)%	(一〇.四一)%	(九.二〇)%	(一一.二七)%	(一三.五八)%	(一〇.一四)%	(九.〇一)%	(一〇.九九)%
蔬菜	六六.八八円	八二.七五円	六三.七三円	七一.一三円	六五.三四円	七九.〇七円	六一.六五円	六八.六九円
果實	二〇.一四	一七.三〇	九.〇八	一五.五一	一九.五四	一六.七〇	八.七七	一五.〇〇
牛	一五.四七	六.七〇	六.三六	九.五一	一五.〇一	七.五四	六.一四	九.五六
馬	〇.八八	一.六九	〇.五〇	一.〇二	三.五〇	二.六四	二.五三	二.八九
豚	二.一七	一三.九六	八.一二	七.七五	二.五七	一四.一四	八.三八	八.三六
雞及雞卵	一九.七八	二六.三四	一八.三六	二一.四九	一九.七四	二五.三四	一七.八一	二〇.九六
藁細工	六.六七	八.九二	七.二一	七.六〇	六.四七	八.四七	六.九六	七.三〇
蔬菜果實加工	一.二六	八.六九	五.九八	五.三一	一.二二	八.二六	五.七七	五.〇八
林產物	一七.八七	七.一三	五.九一	一〇.三〇	一七.八八	七.四二	六.二五	一〇.五三
其の他	七〇.三三	五三.五三	六〇.九八	六一.六〇	八三.〇三	六一.四二	六五.〇五	六九.八四
現物增減價額	△〇.八三	△一.〇七	△一.三五	△一.〇八	△一.二八	△〇.八八	△一.〇三	△一.〇六
動植物增減價額	三.九三	△〇.四一	六.六九	三.四〇	六.二一	〇.七六	一〇.三三	五.七〇

小計 金額	二二四.五四円	二二四.五三	一九一.五六	二二三.五三	二三九.一三	二三〇.八八	一九八.五一	二二二.八四
小計 割合	(二八.四九)%	(二九.八二)%	(二六.六四)%	(二八.三三)%	(三〇.三二)%	(三一.四四)%	(二七.九七)%	(二九.九四)%
計	七八九.五三円	七五三.〇七円	七一九.〇七円	七五三.八九円	七八八.七六円	七三四.二九円	七〇九.八七円	七四四.三一

附、農產物販賣額

農產物販賣額とは生產年度及生產者の如何を問はず調査農家が一ヶ年間に販賣せる農產物の總額を謂ひ、此の中には當該年度以前に於て生產せられたる物及受入小作米の如き自家生產物以外の農產物も含まるゝものとす。之等自家生產以外の物は其の總額明なるも其の幾何を販賣せるやは現在の記帳にては之を知ること困難なるものとす。從つて前記農業總收入中に含まるゝ販賣額を示すものには非ざれども自家生產以外の農產物は僅に之を含むに過ぎざるを以て夫に近きものとす。

農產物販賣額の調査農家平均一戶當金額を示せば左の如し。

（一）第一種農家平均

種類＼地域別・自小作別	全府縣平均 自作農	全府縣平均 自小作農	全府縣平均 小作農	全府縣平均 三者平均	全國平均 自作農	全國平均 自小作農	全國平均 小作農	全國平均 三者平均
粳米 數量	一六.五三〇石	一〇.〇六五石	七.九九三石	一一.五三六石	一六.〇九一石	九.七六六石	七.七〇八石	一一.一八八石

	金額	糯米 數量	糯米 金額	小計 金額	小計 割合	大麥 數量	大麥 金額	小麥 數量	小麥 金額	稞麥 數量	稞麥 金額	小計 金額	小計 割合	正繭 數量	正繭 金額	正繭 割合
	二八八・六四円	〇・七二七石	一三・九六円	三〇二・六〇	(五〇・九〇)%	〇・七三〇石	五・四四円	一・六四〇石	一三・三九円	〇・三六七石	三・四三円	二二・二六	(三・七四)%	四〇・六六六貫	一二三・八六円	(二〇・八四)%
	一七六・一八円	〇・七一七石	一四・八八円	一九一・〇六	(三八・二五)%	〇・九四八石	七・八六円	一・六四七石	一四・七四円	〇・八四六石	八・〇五円	三〇・六五	(六・一四)%	二六・六六三貫	八二・一九円	(一六・四五)%
	一三五・八四円	〇・五八五石	一一・九〇円	一四七・七四	(四〇・三九)%	〇・三三九石	二・九五円	一・五〇二石	一二・四三円	〇・六六五石	五・八六円	二一・二四	(五・八一)%	二三・一一一貫	七一・九六円	(一九・六七)%
	二〇〇・二三円	〇・六七六石	一三・五八円	二一三・八〇	(四三・九四)%	〇・六七二石	五・四二円	一・五九六石	一三・五二円	〇・六二六石	五・七八円	二四・七二	(五・〇八)%	三〇・一四七貫	九二・六七円	(一九・〇五)%
	二八一・一四円	〇・七〇八石	一三・六〇円	二九四・七四	(四九・六六)%	〇・七一一石	五・三〇円	一・五九八石	一三・〇五円	〇・五〇三石	四・二九円	二二・六四	(三・八一)%	三〇・六一〇貫	一二〇・六四円	(二〇・三三)%
	一七一・四二円	〇・六九七石	一四・四八円	一八五・九〇	(三七・四二)%	〇・九二二石	七・六五円	一・六〇二石	一四・三四円	〇・七九二石	七・八三円	二九・八二	(六・〇〇)%	二五・九四二貫	七九・九七円	(一六・一〇)%
	一三〇・六八円	〇・五五七石	一一・三四円	一四二・〇二	(三九・四九)%	〇・三三三石	二・八一円	一・四三〇石	一一・八四円	〇・六三四石	五・五八円	二〇・二三	(五・六三)%	二二・〇一〇貫	六八・五四円	(一九・〇六)%
	一九四・四一円	〇・六五四石	一三・一四円	二〇七・五五	(四二・九四)%	〇・六五二石	五・二五円	一・五四三石	一三・〇八円	〇・六四三石	五・九〇円	二四・二三	(五・〇一)%	二六・一八七貫	八九・七二円	(一八・五六)%

	蔬菜及果實	牛、馬、豚、雞及鷄卵	藁細工及蔬菜果實加工	其の他	計
	四〇・五五円	四二・五六	七・〇九	五五・五〇	五九四・四二
	八〇・七一円	五四・三八	一四・五四	四五・九九	四九九・五二
	四一・七四円	二九・二一	一五・二〇	三八・六八	三六五・七七
	五四・三三円	四二・〇五	一二・二八	四六・七二	四八六・五七
	三九・五七円	四四・八七	六・九〇	六四・一三	五九三・四九
	七九・一八円	五四・五四	一四・一四	五三・二四	四九六・七九
	三九・七九円	三一・五二	一四・四七	四三・〇六	三五九・六三
	五二・八五円	四三・六四	一一・八四	五三・四七	四八三・三〇

(二) 第二種農家平均

種類	地域別 / 自小作別	全府縣平均 自作農	全府縣平均 自小作農	全府縣平均 小作農	全府縣平均 三者平均	全國平均 自作農	全國平均 自小作農	全國平均 小作農	全國平均 三者平均
粳米	數量	六・二九三石	六・四〇石	二・四四七石	五・〇四六石	六・二六四石	五・六九九石	二・四四七石	四・八〇三石
	金額	一〇八・〇三円	一〇九・四五円	四二・四七円	八六・六五円	一〇七・六〇円	九六・八六円	四二・四七円	八二・三一円
糯米	數量	〇・二九三石	〇・一一〇石	〇・一九六石	〇・一九九石	〇・二八五石	〇・〇九六石	〇・一九六石	〇・一九二石
	金額	六・〇四円	二・四三円	三・七三円	四・〇八円	五・八八円	二・一四円	三・七三円	三・九二円
小計	金額	一一四・〇七	一一一・八八	四六・二〇	九〇・七二	一一三・四八	九九・〇〇	四六・二〇	八六・二三
	割合	(二九・二四)%	(三六・五五)%	(一五・八〇)%	(二七・五七)%	(二七・七四)%	(三四・三三)%	(一五・八〇)%	(二六・一三)%

種類	全府縣平均 自作農	全府縣平均 自小作農	全府縣平均 小作農	全府縣平均 三者平均	全國平均 自作農	全國平均 自小作農	全國平均 小作農	全國平均 三者平均
大麥 數量	○・一○三石	○・五七九石	○・九二一石	○・五三四石	○・○九九石	○・五○九石	○・九二一石	○・五○九石
大麥 金額	○・五七円	四・○四円	五・七○円	三・四四円	○・五四円	三・五六円	五・七○円	三・二七円
小麥 數量	○・五三三石	一・○四六石	○・七○四石	○・七六一石	○・五一一石	○・九二○石	○・七○四石	○・七一一石
小麥 金額	四・七七円	八・二六円	五・九六円	六・三三円	四・五七円	七・二七円	五・九六円	五・九三円
稞麥 數量	○・四○○石	○・一九八石	○・三九四石	○・三三○石	○・七五○石	○・一九○石	○・三九四石	○・四四四石
稞麥 金額	三・二一円	一・六三円	三・四○円	二・七四円	六・七八円	一・五八円	三・四○円	三・九三円
小計 金額	八・五五	一三・九三	一五・○六	一二・五一	一一・八九	一二・四一	一五・○六	一三・一三
小計 割合	(二・一九)%	(四・五五)%	(五・一五)%	(三・八○)%	(二・九一)%	(四・三○)%	(五・一五)%	(三・九八)%
正繭 數量	二六・二四○貫	二一・六九七貫	一八・五○一貫	二三・一四六貫	二五・一四七貫	一八・九一七貫	一八・五○一貫	二○・八五五貫
正繭 金額	七六・八四円	六五・二五円	五六・一六円	六六・○八円	七三・六四円	五七・四二円	五六・一六円	六二・四一円
正繭 割合	(一九・七○)%	(二一・三一)%	(一九・二一)%	(二○・○一)%	(一八・○○)%	(一九・九一)%	(一九・二一)%	(一八・九二)%
蔬菜及果實	一○三・二七円	四六・九六円	六三・五七円	七一・二七円	九八・九七円	四一・四七円	六三・五七円	六八・○○円
牛、馬、豚、雞及雞卵	八・九九	一六・○六	三三・七八	一九・六一	一一・八七	二四・八八	三三・七八	三三・五一
藁細工及蔬菜果實加工	六・九五	二四・七一	八・七三	一三・四六	六・六六	二一・七五	八・七三	一三・三七
其の他	七一・三八	二七・三六	六八・八三	五五・八六	九二・五四	三一・四三	六八・八三	六四・二七
計	三九○・○五	三○六・一四	二九二・三三	三三九・五○	四○九・○五	二八八・三六	二九二・三三	三二九・九一

(三) 總農家平均

種類	全府縣平均 自作農	全府縣平均 自小作農	全府縣平均 小作農	全府縣平均 三者平均	全國平均 自作農	全國平均 自小作農	全國平均 小作農	全國平均 三者平均
粳米 數量	一四・一三○石	九・二一六石	六・三六一石	九・八九九石	一三・七五六石	八・七五九石	六・二二三石	九・五七六石
粳米 金額	二四六・二六円	一六○・五七円	一○八・三八円	一七一・七四円	二三九・九一円	一五二・五九円	一○五・六三円	一六六・○四円
糯米 數量	○・六二五石	○・五七五石	○・四七○石	○・五五七石	○・六○八石	○・五四六石	○・四五四石	○・五三六石
糯米 金額	一二・一○円	一一・九六円	九・五○円	一一・一八円	一一・七六円	一一・三六円	九・一七円	一○・七六円
小計 金額	二五八・三六	一七二・五三	一一七・八八	一八二・九二	二五一・六七	一六三・九五	一一四・七九	一七六・八○
小計 割合	(四七・二八)%	(三七・九八)%	(三四・二五)%	(四○・八○)%	(四五・七九)%	(三六・九一)%	(三三・七一)%	(三九・七五)%
大麥 數量	○・五八三石	○・八六三石	○・五一○石	○・六五三石	○・五六五石	○・八一八石	○・四九三石	○・六二五石
大麥 金額	四・二九円	六・九七円	三・七六円	五・○一円	四・一七円	六・六三円	三・六三円	四・八一円
小麥 數量	一・三八一石	一・五○六石	一・二六七石	一・三八五石	一・三四○石	一・四三○石	一・二二四石	一・三三一石
小麥 金額	一一・三七円	一三・二二円	一○・五二円	一一・七○円	一一・○三円	一三・五五円	一○・一七円	一一・二五円
稞麥 數量	○・三七五石	○・六九五石	○・五八五石	○・五五三石	○・五六一石	○・六六四石	○・五六五石	○・五九七石

	金額	小計 金額割合	正繭 數量	正繭 金額	正繭 割合	蔬菜及果實	牛、馬、豚、雞及雞卵	藁細工、蔬菜果實加工	その他	計
	三・三六 円	一九・〇四 %（三・四八）	三七・二八一 貫	一一二・八三 円	%（二〇・六五）	五五・二七 円	三四・六八	七・〇五	五九・二三	五四六・四六
	六・五五 円	二六・七四 %（五・八九）	二五・四五四 貫	七八・二三 円	%（一七・二三）	七二・八〇 円	四五・四一	一六・九二	四一・六三	四五四・二六
	五・一四 円	一九・四三 %（五・六四）	二一・二七五五 貫	六七・三三 円	%（一九・五六）	四八・二五 円	三〇・五六	一三・二九	四七・五五	三四四・一七
	五・〇三 円	二一・七四 %（四・八五）	二八・一六三 貫	八六・一三 円	%（一九・二一）	五八・七四 円	三六・八八	一三・四二	四九・四七	四四八・三〇
	四・八九 円	二〇・〇九 %（三・六五）	三六・一七三 貫	一〇九・四八 円	%（一九・九二）	五三・六八 円	三七・〇三	六・八四	七〇・八八	五四九・六七
	六・二六 円	二五・四三 %（五・七三）	二四・一六八 貫	七四・二八 円	%（一六・七二）	六九・六六 円	四七・〇五	一六・〇六	四七・七三	四四四・一六
	四・九六 円	一八・七六 %（五・五一）	二・〇一三 貫	六五・〇三 円	%（一九・一〇）	四六・五五 円	三二・一六	一二・八四	五〇・三九	三四〇・五一
	五・三七 円	二一・四三 %（四・八二）	二七・一一八 貫	八二・九三 円	%（一八・六五）	五六・六三 円	三八・七五	一一・九一	五六・三三	四四四・七八

農業經營費とは前項の農業總收入を擧ぐるに要したる費用を謂ひ、之を構成するものは主として左の三種とす。

第十一　農業經營費

（一）　現金支拂額（未拂額を含む）

（二）　現物支拂額（後述參照）但し購入品及自家生產の農產物にして堆肥、種苗等として再び農業生產に使用せられたるものを除く

（三）　土地改良設備、建物、農具（新調價五圓以上の農具に限る）、動物及植物の減價額

農業經營費は左に依り之を計算せり。但し土地、土地改良設備、建物及新調價五圓以上の農具の新設費（購入又は築造に要したる費用）、修繕費（修繕に因り之等の年度末價額を增加せる場合に限る）並減價計算を爲すを要する動物及植物の購入費は其の全部が前項の農業總收入を擧ぐるに要したる費用に非るを以て之を計上せず。而して其の減價額及修繕費（年度末價額を增加せざる場合に限る）を計上せり。

農業經營費＝現金支拂額＋未拂額＋現物支拂額＋（繰越購入現物の使用額－購入現物の殘高）＋土地改良設備、建物、農具、動物及植物の減價額

此の場合

（一）　現金支拂額とは當該年度に於て農業經營の爲に支拂はれたる現金總額を謂ふ。但し年度始の未拂金の支拂は之を除く。

（二）　現物支辨額とは兼業收入又は家事收入に屬する現物にして農業經營に使用せられたるもの
の見積額及自家生產農產物にして勞賃、小作料、肥料代等の支拂手段として使用せられたるも
のゝ見積額を謂ふ。

（三）　未拂額とは當該年度に於て支拂原因生じたるも未だ支拂はざる額を謂ふ。

（四）　繰越購入品使用額とは當該年度以前に購入せる物の當該年度使用額を謂ひ、購入現物の殘
高とは當該年度の購入品にして其の費用は現金支拂額又は未拂額に計上せられたるも未だ使用
せられざるものを謂ふ。

（五）　土地改良設備、建物、農具、動物及植物の減價額は左に依り之を計算せり。

減價額＝年度始價額（年度內に新調せるものは其の費用）－將來の維持弁費

但し使用廢止當時に於て尙殘價ある場合は年度始價額（又は年度內に新調せるものは其の費用）
より右殘價を控除し右の計算を爲す。尙動物の減價計算は老衰期に達したる時より、植物は收
穫最盛期を終りたる時より之を爲すものとす。

右計算に當りては其の種類を左表の如く分類せり。左表に付特に注意すべき事項を擧ぐれば左の如
し。

（一）　金額は凡て現金の外減價額又は現物を含む總額を示し、現物の比較的多きもの及減價額に
付ては「計」の次に內譯を附したり。

（二）　土地費、土地改良費及建物費には修繕（修繕に因り之等の年度末價額の增加を來さざる場
合に限る）維持に要する費用及減價額（土地に付ては減價額なし）を含み、其の購入、新設、
大修繕（修繕に因り之等の年度末價額の增加を來したる場合に限る）は之を含まず。農具費及
家畜費も右に準じ減價計算を要するものゝ購入又は新調に要したる費用は之を含まず。

（三）　種苗費は植物種苗に限る。

（四）　蠶種費は自家養蠶の爲の蠶種代とす。

（五）　飼料費には桑葉代、養魚の飼料代をも之を含む。

（六）　光熱動力費には光熱、冷却及動力機に要する消耗品費を含み、其の設備費は之を含まず。

（七）　藥劑費は動植物の爲にする藥劑費とす。

（八）　加工原料費は自家生產物の加工に要する補助原料費とす。

（九）　勞賃には金錢又は現物の勞賃の外支給食費の見積額を含む。
但し年雇の食費は之を含まず。而して年雇の食費は之を家計費に計上せり。

（十）　負債利子は農業用負債の利子とす。

（十一）諸負擔に付ては第二章第二十一（一三三頁）參照のこと。

（十二）賃借料は土地以外の物の借賃とす。

農業經營費の調査農家平均一戸當金額及主なる費用の經營費總額に對する割合を示せば左の如し。

（一）第一種農家平均

（イ）金額

種類 ＼ 地域別 自小作別	全府縣平均 自作農	全府縣平均 自小作農	全府縣平均 小作農	全府縣平均 三者平均	全國平均 自作農	全國平均 自小作農	全國平均 小作農	全國平均 三者平均
土地費	円 ○・三七	円 ○・三〇	円 ○・〇五	円 ○・二四	円 ○・三六	円 ○・二九	円 ○・〇五	円 ○・二三
土地改良設備費	○・三九	○・〇四	—	○・一四	○・三八	○・〇四	—	○・一四
建物費	二一・一一	一六・一二	一三・九一	一七・〇五	二一・三五	一六・三六	一四・〇二	一七・二四
農具費	二四・五二	二〇・八六	一八・三四	二一・二四	二四・二一	二一・〇五	一八・一八	二一・一五
種苗費	四・一七	四・九五	五・五七	四・九〇	四・一一	五・〇〇	五・四七	四・八六
植物減價額	一・三〇	〇・四八	〇・一七	〇・六五	一・二七	〇・九五	〇・一七	〇・八〇
蠶種費	六・五一	四・九七	四・三四	五・二七	六・三四	四・八四	四・一三	五・一〇
家畜費	一九・三三	一一・五三	一六・五四	一五・八〇	二二・二二	一二・三〇	一八・五三	一七・六八
動物減價額	二・六七	一・八五	二・一三	二・二二	三・三八	一・九八	二・〇三	二・四六
飼料費	二六・九七	三四・九〇	一六・九八	二六・二八	二六・三〇	三四・〇七	一六・三四	二五・五七
肥料費	八四・二八	八二・五八	八六・一二	八四・三三	八三・六五	八二・三〇	八三・八八	八三・二八
光熱動力費	三・九一	四・〇二	三・四四	三・七九	三・八一	三・九一	三・二九	三・六七
藥劑費	一・七六	三・一九	二・四〇	二・四五	一・七三	三・二四	二・二八	二・四二
加工原料費	〇・八八	二・九四	一・一一	一・六四	一・一六	三・〇四	一・二一	一・八〇
勞賃	一七・四五	一一・四九	一一・五八	一三・五一	一七・二五	一一・二七	一二・四四	一三・六五
負債利子	一九・三〇	一七・〇一	一〇・一二	一五・四八	一九・九〇	一八・二〇	九・九三	一六・〇一
諸負擔	八五・二一	四四・三四	一三・一一	四七・五五	八四・二五	四三・九二	一二・八九	四七・〇二
小作料	一六・九三	一一九・二九	二三五・六三	一二三・九五	一六・四九	一一七・三二	二二七・一五	一二〇・三二
賃借料	一・四五	一・七六	一・八八	一・七〇	一・五二	一・七二	一・七九	一・六八
販賣費	二・〇六	三・八〇	二・八三	二・九〇	二・一九	三・八四	二・八五	二・九六
其の他	五・五一	七・三七	五・七四	六・二〇	五・六四	七・五四	五・六九	六・二九
計	三四六・〇八	三九三・七九	四五一・九九	三九七・二九	三四七・五一	三九三・一八	四四二・三一	三九四・三三
內 現・金	二八一・九七	二四九・三一	一九七・八三	二四三・〇四	二八三・一九	二五〇・六四	一九八・二六	二四四・〇三
內 現物 小作料	一二・〇二	一一一・五九	二二一・〇四	一一四・八八	一一・七一	一〇八・五七	二一〇・五二	一一〇・二七
內 現物 其の他	一六・五三	五・八八	九・一九	一〇・五三	一六・二三	五・八一	九・三八	一〇・四七
內 現物 小計	二八・五五	一一七・四七	二三〇・二三	一二五・四一	二七・九四	一一四・三八	二一九・九〇	一二〇・七四
內 減 土地改良設備及建物	一七・九三	一三・四五	一一・七三	一四・三七	一八・二五	一三・七六	一一・九四	一四・六五

譯	價額	農具	其の他	小計
		一三・六六	三・九七	三五・五六
		一一・二三	二・三三	二七・〇一
		九・九〇	二・三〇	二三・九三
		一一・六〇	二・八七	二八・八四
		一三・四八	四・六五	三六・三八
		一一・四七	二・九三	二八・一六
		一〇・〇二	二・一九	二四・一五
		一一・六六	三・二五	二九・五六

（ロ）割合

種類 ＼ 地域別 自小作別	全府縣平均 自作農	自小作農	小作農	三者平均	全國平均 自作農	自小作農	小作農	三者平均
種苗費	一・二〇%	一・二六%	一・二三%	一・二三%	一・一八%	一・二七%	一・二四%	一・二三%
蠶種費	一・八八	一・二六	〇・九六	一・三三	一・八二	一・二三	〇・九三	一・二九
家畜費	五・五九	二・九三	三・六六	三・九八	六・三九	三・一三	四・一九	四・四八
飼料費	七・七九	八・八六	三・七六	六・六一	七・五七	八・六七	三・七〇	六・四八
肥料費	二四・三五	二〇・九七	一九・〇五	二一・二三	二四・〇七	二〇・九三	一八・九六	二一・一二
勞賃	四・七五	二・九二	二・五六	三・四〇	四・九六	二・八七	二・八一	三・四六
負債利子	五・五八	四・三二	二・二四	三・九〇	五・七三	四・六三	二・二五	四・〇六
諸負擔	二四・六二	一一・二六	二・九〇	一一・九七	二四・二四	一一・一七	二・九一	一一・九二
小作料	四・八九	三〇・二九	五二・一三	三一・二〇	四・七五	二九・八四	五一・三六	三〇・五一
以上の外	一九・三五	一五・九三	一一・五一	一五・一五	一九・二九	一六・二六	一一・六五	一五・四五
計	一〇〇	一〇〇	一〇〇	一〇〇	一〇〇	一〇〇	一〇〇	一〇〇

內譯	現金	現物	減價額
	八一・四八	八・二五	一〇・二七
	六三・三一	二九・八三	六・八六
	四三・七七	五〇・九四	五・二九
	六一・一七	三一・五七	七・二六
	八一・四九	八・〇四	一〇・四七
	六三・七五	二九・〇九	七・一六
	四四・八二	四九・七二	五・四六
	六一・八八	三〇・六二	七・五〇

（二）第二種農家平均

（イ）金額

種類 ＼ 地域別 自小作別	全府縣平均 自作農	自小作農	小作農	三者平均	全國平均 自作農	自小作農	小作農	三者平均
土地費	〇・〇二円	—円	—円	〇・〇一円	〇・〇八円	〇・二四円	—円	〇・一〇円
土地改良設備費	〇・四四	〇・〇九	—	〇・一八	〇・四二	〇・〇八	—	〇・一七
建物費	一四・一一	一〇・六六	九・二〇	一一・三二	一四・二六	一〇・四二	九・二〇	一一・二九
農具費	二〇・〇六	一五・二一	一三・〇六	一六・一二	二一・九七	一四・七五	一三・〇六	一六・五九
種苗費	三・三〇	三・八三	五・八七	四・三三	三・三二	三・七三	五・八七	四・三〇
植物減價額	四・一〇	〇・三五	〇・四五	一・六三	三・九三	〇・三八	〇・四五	一・五九
蠶種費	四・四一	三・七九	四・三一	四・一七	四・二三	三・三五	四・三一	三・九六
家畜費	五・六三	五・四七	三・八二	四・九七	五・九六	一四・二五	三・八二	八・〇一
動物減價額	〇・五八	〇・三六	〇・五〇	〇・四七	〇・五五	〇・七九	〇・五〇	〇・六二
飼料費	一〇・三五	一一・五八	三三・〇三	一八・三二	一一・四六	一〇・五九	三三・〇三	一八・三六

肥料費	四九・〇五	五七・二四	四四・九五	五〇・四二	五一・二〇	五三・七六	四四・九五	四九・九七
光熱動力費	二・七九	二・七九	三・二二	二・九三	二・六八	二・五三	三・二二	二・八一
藥劑費	一・一三	一・四七	一・三八	一・三三	一・一六	一・二九	一・三八	一・二八
加工原料費	〇・一八	一・五九	〇・一三	〇・六三	〇・一八	一・五三	〇・一三	〇・六一
勞賃	九・九四	七・七〇	九・五五	九・〇六	九・五三	七・〇一	九・五五	八・七〇
負債利子	九・五〇	六・九四	一二・一三	九・五三	九・八一	六・三九	一二・一三	九・四四
諸負擔	四五・五七	二四・九四	八・五〇	二六・三四	四七・六〇	二三・一八	八・五〇	二六・四三
小作料	三・六九	九二・六五	一二九・六三	七五・三二	三・五三	八三・四〇	一二九・六三	七二・一九
賃借料	一・〇八	二・二九	〇・九八	一・四五	一・〇四	二・〇七	〇・九八	一・三六
販賣費	四・四二	三・一八	一一・七八	六・四六	四・三七	三・一三	一一・七八	六・四三
其の他	七・三七	五・四一	六・三一	六・三六	七・四六	四・八三	六・三一	六・二〇
計	一九七・七二	二五七・五四	二九八・八〇	二五一・三五	二〇四・七四	二四七・七〇	二九八・八〇	二五〇・四一
內 現金	一六二・六三	一五〇・五七	一七六・八二	一六三・三四	一六八・〇〇	一五〇・五〇	一七六・八二	一六五・一〇
內 現物 小作料	二・三九	八五・一一	一〇七・六三	六五・〇四	二・三〇	七五・〇五	一〇七・六三	六一・六六
內 現物 其の他	四・〇九	三・一三	一・二八	二・八三	三・九二	三・四三	一・二八	二・八八
內 現物 小計	六・四八	八八・二四	一〇八・九一	六七・八七	六・二二	七八・四八	一〇八・九一	六四・五四
內 減 土地改良設備及建物	一二・九一	八・九八	七・一一	九・六七	一三・一一	八・九三	七・一一	九・七二

譯 價額 農具	一一・〇二	九・〇四	五・〇一	八・三六	一二・九三	八・六二	五・〇一	八・八五
譯 價額 其の他	四・六八	〇・七一	〇・九五	二・一一	四・四八	一・一七	〇・九五	二・二〇
譯 價額 小計	二八・六一	一八・七三	一三・〇七	二〇・一四	三〇・五二	一八・七二	一三・〇七	二〇・七七

（ロ）割合

種類 ＼ 地域別 自小作別	全府縣平均 自作農	全府縣平均 自小作農	全府縣平均 小作農	全府縣平均 三者平均	全國平均 自作農	全國平均 自小作農	全國平均 小作農	全國平均 三者平均
種苗費	一・六七%	一・四九%	一・九六%	一・七二%	一・六二%	一・五一%	一・九六%	一・七二%
蠶種費	二・二三	一・四七	一・四四	一・六六	二・〇七	一・三五	一・四四	一・五九
家畜費	二・八五	二・一二	一・二八	一・九八	二・九一	五・七五	一・二八	三・二〇
飼料費	五・二三	四・五〇	一一・〇五	七・二九	五・六〇	四・二八	一一・〇五	七・三三
肥料費	二四・八一	二二・二三	一五・〇四	二〇・〇六	二五・〇一	二一・七〇	一五・〇四	一九・九六
勞賃	五・〇三	二・九九	三・二〇	三・六〇	四・六五	二・八三	三・二〇	三・四七
負債利子	四・八〇	二・六九	四・〇六	三・七九	四・七九	二・五八	四・〇六	三・七七
諸負擔	二三・〇五	九・六八	二・八四	一〇・四八	二三・二五	九・三六	二・八四	一〇・五五
小作料	一・八七	三五・九七	四三・三八	二九・九七	一・七二	三三・六六	四三・三八	二八・八三
以上の外	二八・四六	一六・八六	一五・七五	一九・四五	二八・三八	一六・九八	一五・七五	一九・五八
計	一〇〇	一〇〇	一〇〇	一〇〇	一〇〇	一〇〇	一〇〇	一〇〇

内譯	現金	現物	減價額
	八二・二五	三・二八	一四・四七
	五八・四六	三四・二六	七・二八
	五九・一八	三六・四五	四・三七
	六四・九九	二七・〇〇	八・〇一
	八二・〇六	三・〇四	一四・九〇
	六〇・七六	三一・六八	七・五六
	五九・一八	三六・四五	四・三七
	六五・九三	二五・七七	八・三〇

(三) 總農家平均

(イ) 金額

種類 ＼ 地域別	全府縣平均 自作農	全府縣平均 自小作農	全府縣平均 小作農	全府縣平均 三者平均	全國平均 自作農	全國平均 自作小農	全國平均 小作農	全國平均 三者平均
土地費	円 〇・二八	円 〇・二三	円 〇・〇四	円 〇・一八	円 〇・二九	円 〇・二八	円 〇・〇四	円 〇・二〇
土地改良設備費	〇・四〇	〇・〇五	—	〇・一五	〇・三九	〇・〇五	—	〇・一五
建物費	一九・四七	一四・八四	一二・五三	一五・六一	一九・六七	一四・八六	一二・六五	一五・七三
農具費	二三・四七	一九・五四	一六・七九	一九・九三	二三・六八	一九・四六	一六・七三	一九・九六
種苗費	三・九七	四・六九	五・六六	四・七七	三・九二	四・六八	五・五九	四・七三
植物減價額	一・九六	〇・四五	〇・二六	〇・八九	一・九〇	〇・八一	〇・二五	〇・九九
蠶種費	六・〇二	四・七〇	四・三三	五・〇二	五・八四	四・四六	四・一八	四・八二
家畜費	一六・一二	一〇・一一	一二・八〇	一三・〇一	一八・三六	一二・七九	一四・三五	一五・一七
動物減價額	二・一八	一・五〇	一・六五	一・七八	二・七一	一・六八	一・五九	一・九九
飼料費	二三・〇七	二九・四四	二一・七〇	二四・七四	二二・七七	二八・一四	二一・〇八	二四・〇〇
肥料費	七六・〇一	七六・六五	七四・〇〇	七五・五五	七五・九四	七五・一〇	七二・八二	七四・六二
光熱動力費	三・六五	三・七三	三・三八	三・五九	三・五四	三・五七	三・二七	三・四六
藥劑費	一・六一	二・七九	二・一〇	二・一七	一・五九	二・七五	二・〇三	二・一二
加工原料費	〇・七二	二・六二	〇・八二	一・三九	〇・九三	二・六六	〇・九〇	一・五〇
勞賃	一五・六八	一〇・六〇	一〇・九八	一二・四二	一五・四一	一〇・一九	一一・六一	一二・四〇
負債利子	一七・〇〇	一四・六五	一〇・七一	一四・一二	一七・五〇	一五・二二	一〇・五五	一四・四二
諸負擔	七五・九一	三九・八〇	一一・七五	四二・四九	七五・五四	三八・六八	一一・六四	四一・九五
小作料	一三・八二	一一三・〇五	二〇四・四五	一一〇・四四	一三・四一	一〇八・七四	一九九・四五	一〇七・二〇
賃借料	一・三六	一・八九	一・六二	一・六二	一・四一	一・八〇	一・五六	一・五九
販賣費	二・六一	三・六六	五・四六	三・九一	二・七一	三・六六	五・三八	三・九二
其の他	五・九五	六・九一	五・九一	六・二五	六・〇七	六・八六	五・八七	六・二七
計	三一一・二六	三六一・九〇	四〇六・九四	三六〇・〇三	三一三・五八	三五六・四四	四〇一・五四	三五七・一九

内	現金	現物 小作料	現物 其の他	現物 小計	減 土地改良設備及建物
	二五三・九六	九・七六	一三・六一	二三・三七	一六・七五
	二二六・二〇	一〇五・三九	五・二四	一一〇・六三	一二・四〇
	一九一・六五	一八七・六九	六・八六	一九四・五五	一〇・三七
	二二三・九四	一〇〇・九四	八・五七	一〇九・五一	一三・一七
	二五五・八一	九・四七	一三・三一	二二・七八	一七・〇三
	二二五・三五	一〇〇・一〇	五・二一	一〇五・三一	一二・五四
	一九二・一七	一八一・二九	七・〇七	一八八・三六	一〇・五七
	二二四・四五	九六・九五	八・五三	一〇五・四八	一三・三八

譯	價額	農具	其の他	小計
		一三・〇四	四・一四	三三・九三
		一〇・七二	一・九五	二五・〇七
		八・四六	一・九一	二〇・七四
		一〇・七四	二・六七	二六・五八
		一三・三五	四・六一	三四・九九
		一〇・七五	二・四九	二五・七八
		八・六〇	一・八四	二一・〇一
		一〇・九〇	二・九八	二七・二六

（ロ）割合

種類 ＼ 地域別 自小作別	全府縣平均 自作農	全府縣平均 自小作農	全府縣平均 小作農	全府縣平均 三者平均	全國平均 自作農	全國平均 自小作農	全國平均 小作農	全國平均 三者平均
種苗費	一・二八%	一・三〇%	一・三九%	一・三二%	一・二五%	一・三一%	一・三九%	一・三二%
蠶種費	一・九三	一・三〇	一・〇六	一・三九	一・八六	一・二五	一・〇四	一・三五
家畜費	五・一八	二・七九	三・一五	三・六一	五・八五	三・五九	三・五七	四・二五
飼料費	七・四一	八・一三	五・三三	六・八七	七・二六	七・八九	五・二五	六・七二
肥料費	二四・四二	二一・一八	一八・一八	二〇・九八	二四・二二	二一・〇七	一八・一四	二〇・八九
勞賃	五・〇四	二・九三	二・七〇	三・四五	四・九一	二・八六	二・八九	三・四七
負債利子	五・四六	四・〇五	二・六三	三・九二	五・五八	四・二七	二・六三	四・〇四
諸負擔	二四・三九	一〇・九九	二・八九	一一・八〇	二四・〇九	一〇・八五	二・八七	一一・七四
小作料	四・四四	三一・二四	五〇・二四	三〇・六八	四・二八	三〇・五一	四七・六七	三〇・〇一
以上の外	二〇・四五	一六・〇九	一二・四三	一五・九八	二〇・七〇	一六・四〇	一四・五五	一六・二一
計	一〇〇	一〇〇	一〇〇	一〇〇	一〇〇	一〇〇	一〇〇	一〇〇

內譯	現金	現物	減價額
	八一・六〇	七・五〇	一〇・九〇
	六二・五〇	三〇・五七	六・九三
	四七・〇九	四七・八一	五・一〇
	六二・二〇	三〇・四二	七・三八
	八一・五八	七・二六	一一・一六
	六三・二二	二九・五四	七・二四
	四七・八六	四六・九一	五・二三
	六二・八四	二九・五三	七・六三

第十二　農業所得

農業所得とは農業總收入より農業經營費を控除せるものを謂ふ。

農業所得の調査農家平均一戸當金額を示せば左の如し。

（一）第一種農家平均

種類 ＼ 地域別 自小作別	全府縣平均 自作農	全府縣平均 自小作農	全府縣平均 小作農	全府縣平均 三者平均	全國平均 自作農	全國平均 自小作農	全國平均 小作農	全國平均 三者平均
農業總收入	八五三・三六円	八一一・九一円	七九八・八二円	八二一・三六円	八五一・三四円	八〇四・四九円	七八二・一八円	八一二・六七円
農業經營費	三四六・〇八	三九三・七九	四五一・九九	三九七・二九	三四七・五一	三九三・一八	四四二・三一	三九四・三三
農業所得	五〇七・二八	四一八・一二	三四六・八三	四二四・〇七	五〇三・八三	四一一・三一	三三九・八七	四一八・三四

（二）第二種農家平均

地域別 / 種類	全府縣平均			全國平均		
自小作別	自作農	自小作農	小作農	自作農	自小作農	小作農
農業總收入	五八一・三八円	五六〇・五〇円	五三七・六七円	五五六・五一円	五三六・四七円	五二七・六七円
農業經營費	一九七・七三	二五七・五四	二九八・八〇	二五一・三五	二四七・七〇	二九八・八〇
農業所得	三八三・六六	三〇二・九六	二三八・八七	三〇五・一六	二七八・七七	二三八・八七

(三) 總農家平均

地域別 / 種類	全府縣平均			全國平均		
自小作別	自作農	自小作農	小作農	自作農	自小作農	小作農
農業總收入	七八九・五三円	七五三・〇七円	七一九・〇七円	七五三・八九円	七三四・二九円	七〇九・八七円
農業經營費	三一一・二六	三六一・九〇	四〇六・九四	三六〇・〇三	三五六・四四	四〇一・五四
農業所得	四七八・二七	三九一・一七	三一二・一三	三九三・八六	三七七・八五	三〇八・三三

第十三 兼業總收入

兼業總收入とは農業經營以外の事業に因る收入、土地其の他の賃貸料(農業財産の一時的賃貸料を除く)、貸金及預金の利子、俸給、勞賃其の他之に類する收入を謂ふ。兼業收入の計算方法其の他は凡て農業總收入に準ず。

左表に付特に注意すべき事項を擧ぐれば左の如し。

(一) 兼業生産物收入とは原料を買入れて爲す加工生産物、自家生産物にして農業生産物に包含せられざるものに加工せる生産物、天然物の捕獲、採取及其の加工に因る收入を謂ふ。

(二) 林業收入とは農業經營附屬林野以外の林野收入を謂ふ。

(三) 俸給勞賃收入とは勤勞に對する報酬を謂ひ、俸給、勞賃、手當(手當中には本經濟調査手當一戸當二〇圓を含む)恩給其の他之に類する收入を含む。

(四) 財産收入とは土地其の他の賃貸料、貸金及預金の利子、株式の配當其の他之に類するものを謂ふ。

(五) 「其の他收入」とは以上の諸項に包含せられざる收入を謂ふ。例へば商業收入の如し。

兼業總收入の調査農家平均一戸當金額及主なる收入の總收入に對する割合を示せば左の如し。

(一) 第一種農家平均

(イ) 金額

種類＼自小作別＼地域別	全府縣平均 自作農	全府縣平均 自小作農	全府縣平均 小作農	全府縣平均 三者平均	全國平均 自作農	全國平均 自小作農	全國平均 小作農	全國平均 三平者均
兼業生産物收入	八・六三円	五・三三円	九・七六円	七・九一円	八・四三円	五・一八円	九・三〇円	七・六四円
林業收入	一三・九九	八・九八	四・一三	九・〇三	一三・六四	八・七四	三・九三	八・七七
俸給勞賃收入	六三・七六	九四・三三	八八・〇六	八二・〇五	六三・三二	九五・九一	九二・三七	八三・八七
財産收入	三六・四一	九・九三	八・七五	一八・三六	三六・一五	九・六七	八・四二	一八・〇八
其の他收入	九・八三	六・五一	三・六六	六・六七	九・五八	六・三三	三・四九	六・四六
計	一三二・六二	一二五・〇八	一一四・三六	一二四・〇二	一三一・一二	一二五・八三	一一七・五一	一二四・八二

（ロ）割合

種類＼自小作別＼地域別	全府縣平均 自作農	全府縣平均 自小作農	全府縣平均 小作農	全府縣平均 三者平均	全國平均 自作農	全國平均 自小作農	全國平均 小作農	全國平均 三者平均
俸給勞賃收入	四八・〇八%	七五・四二%	七七・〇〇%	六六・一六%	四八・二九%	七六・二二%	七八・六一%	六七・一九%
財産收入	二七・四五	七・九四	七・六五	一四・八〇	二七・五七	七・六八	七・一六	一四・四八
其の他	二四・四七	一六・六四	一五・三五	一九・〇四	二四・一四	一六・一〇	一四・二三	一八・三三
計	一〇〇	一〇〇	一〇〇	一〇〇	一〇〇	一〇〇	一〇〇	一〇〇

（二）第二種農家平均

（イ）金額

種類＼自小作別＼地域別	全府縣平均 自作農	全府縣平均 自小作農	全府縣平均 小作農	全府縣平均 三者平均	全國平均 自作農	全國平均 自小作農	全國平均 小作農	全國平均 三者平均
兼業生産物收入	一〇・〇九円	一〇・六四円	四・五〇円	八・四一円	九・六七円	九・四一円	四・五〇円	七・八六円
林業收入	七・三八	三・五二	三・〇三	四・六四	七・〇七	三・六三	三・〇三	四・五八
俸給勞賃收入	一〇二・七七	六四・九一	七九・二三	八二・三〇	一〇二・九三	六六・四二	七九・二三	八二・八六
財産收入	三九・一九	八・一九	一〇・八八	一九・四二	三七・五六	一一・二三	一〇・八八	一九・八八
其の他收入	二・二一	〇・五八	一七・一二	六・六四	二・一二	〇・五一	一七・一二	六・五八
計	一六一・六四	八七・八四	一一四・七六	一二一・四一	一五九・三五	九一・一九	一一四・七六	一二一・七六

（ロ）割合

種類＼自小作別＼地域別	全府縣平均 自作農	全府縣平均 自小作農	全府縣平均 小作農	全府縣平均 三者平均	全國平均 自作農	全國平均 自小作農	全國平均 小者農	全國平均 三者平均
俸給勞賃收入	六三・五八%	七三・九〇%	六九・〇四%	六七・七九%	六四・五九%	七二・八四%	六九・〇四%	六八・〇五%
財産收入	二四・二六	九・三三	九・四八	一五・九九	二三・五七	一三・三〇	九・四八	一六・三三
其の他	一二・一六	一六・七八	二一・四八	一六・二二	一一・八四	一四・八六	二一・四八	一五・六二
計	一〇〇	一〇〇	一〇〇	一〇〇	一〇〇	一〇〇	一〇〇	一〇〇

（三）總農家平均

（イ）金額

種類＼地域別	全府縣平均				全國平均			
	自作農	自小作別			自作農	自小作別		
		自小作農	小作農	三者平均		自小作農	小作農	三者平均
兼業生産物收入	八・九八	六・五七	八・二三	七・九二	八・七三	六・二五	七・九四	七・六四
林業收入	一二・四三	七・七〇	三・八〇	七・九八	一二・〇八	七・四五	三・六七	七・七三
俸給勞賃收入	七二・九二	八七・四五	八五・四七	八一・九五	七二・七三	八八・四六	八八・六四	八三・二七
財産收入	三七・〇六	九・五三	九・三七	一八・六五	三六・四九	一〇・〇六	九・一三	一八・五六
其の他收入	八・〇四	五・一三	七・六三	六・九三	七・八〇	四・八六	七・三六	六・六八
計	一三九・四三	一二六・三七	一二四・四八	一二三・四三	一三七・八三	一二七・〇八	一二六・七三	一二三・八八

（ロ）割合

種類＼地域別	全府縣平均				全國平均			
	自作農	自小作別			自作農	自小作別		
		自小作農	小作農	三者平均		自小作農	小作農	三者平均
兼業生産物收入	五二・三〇%	七五・一五%	七四・六六%	六三・九四%	五二・七七%	七五・五六%	七五・九四%	六七・二三%
林業收入	二六・五八	八・一九	八・一八	一五・一一	二六・四七	八・五九	七・八一	一四・九八
俸給勞賃收入	二一・一二	一六・六六	一七・一六	二〇・九五	二〇・七六	一五・八五	一六・二五	一七・八〇
財産收入	一〇〇	一〇〇	一〇〇	一〇〇	一〇〇	一〇〇	一〇〇	一〇〇
其の他								
計								

第十四　兼業費

兼業費とは兼業總收入を擧ぐるに要したる費用を謂ふ。兼業費の計算方法其の他は凡て農業經營費に準ず。

左表に付特に注意すべき事項を擧ぐれば左の如し。

（一）兼業生産物費とは「兼業生産物收入」を擧ぐるに要したる費用を、林業費とは林業收入を擧ぐるに要したる費用を謂ふ。但し「兼業財産費」、「勞賃」及「諸負擔」に包含せらるべきものは之を除く。

（二）兼業財産費とは兼業用の土地、土地改良設備、建物、器具機械等の修繕維持に要したる費用及之等の減價額（土地費には減價額なし）を謂ふ。

（三）勞賃とは兼業の爲に雇傭せる一切の勞賃を謂ふ。

（四）諸負擔に付ては第二章第二十一（一三三頁）參照のこと。

（五）「其の他」には以上列記以外の一切の費用を含む。

兼業費の調査農家平均一戸當金額を示せば左の如し。

（一）第一種農家平均

種類＼地域別	全府縣平均				全國平均			
	自作農	自小作別			自作農	自小作別		
		自小作農	小作農	三者平均		自小作農	小作農	三者平均

兼業生産物費	三・七九円	二・二〇円	二・二四円	二・七五円	三・六九円	二・一四円	二・一三円	二・六五円
林業費	〇・一五	〇・〇八	〇・七三	〇・三二	〇・一五	〇・〇八	〇・七〇	〇・三一
兼業財産費	一・八六	二・三三	〇・九三	一・七〇	一・八五	二・二八	〇・九三	一・六九
勞賃	〇・〇七	〇・二五	〇・二七	〇・二〇	〇・〇七	〇・二四	〇・二六	〇・一九
諸負擔	四・九七	二・〇二	〇・八三	二・六〇	五・〇九	二・〇〇	〇・七九	二・六三
其の他	七・四二	六・四七	四・五〇	六・一三	七・二七	六・三四	四・四九	六・〇三
計	一八・二六	一三・三四	九・五〇	一三・七〇	一八・一三	一三・〇八	九・三〇	一三・五〇
内譯 現金	一五・六八	一一・九二	八・五四	一二・〇五	一五・五六	一一・六七	八・三七	一一・八七
内譯 現物	〇・九一	〇・五七	〇・四三	〇・六三	〇・八九	〇・五六	〇・四一	〇・六三
内譯 減價額	一・六七	〇・八五	〇・五三	一・〇二	一・六七	〇・八五	〇・五二	一・〇一

（二）第二種農家平均

種類＼地域別・自小作別	全府縣平均 自作農	全府縣平均 自小作農	全府縣平均 小作農	全府縣平均 三者平均	全國平均 自作農	全國平均 自小作農	全國平均 小作農	全國平均 三者平均
兼業生産物費	一・六六円	一・四九円	〇・六四円	一・二七円	一・六〇円	一・三二円	〇・六四円	一・一八円
林業費	〇・〇六	二・三六	〇・三〇	〇・九一	〇・〇六	二・〇八	〇・三〇	〇・八二
兼業財産費	四・六六	一・九三	〇・五七	二・三九	四・四六	一・九一	〇・五七	二・三二
勞賃	〇・〇二	〇・二八	—	〇・一〇	〇・〇二	〇・二五	—	〇・〇九
諸負擔	五・三六	〇・九一	〇・八〇	二・三五	五・一四	〇・八三	〇・八〇	二・二五
其の他	四・九三	三・六三	一三・一九	七・二四	四・七一	三・一九	一三・一九	七・〇三
計	一六・六八	一〇・五九	一五・五〇	一四・二六	一五・九九	九・五七	一五・五〇	一三・六八
内譯 現金	一四・二一	八・三三	一四・四七	一二・三三	一三・六二	七・三六	一四・四七	一一・八一
内譯 現物	〇・〇五	〇・五七	〇・七七	〇・四七	〇・〇五	〇・五〇	〇・七七	〇・四四
内譯 減價額	二・四三	一・七〇	〇・二六	一・四六	二・三三	一・七一	〇・二六	一・四三

（三）總農家平均

種類＼地域別・自小作別	全府縣平均 自作農	全府縣平均 自小作農	全府縣平均 小作農	全府縣平均 三者平均	全國平均 自作農	全國平均 自小作農	全國平均 小作農	全國平均 三者平均
兼業生産物費	三・二九円	二・〇三円	一・七七円	二・三六円	三・二〇円	一・九三円	一・七二円	二・二八円
林業費	〇・一三	〇・六二	〇・六一	〇・四五	〇・一三	〇・五八	〇・五八	〇・四三
兼業財産費	二・五二	二・二三	〇・八二	一・八六	二・四七	二・一九	〇・八三	一・八三
勞賃	〇・〇六	〇・二六	〇・一九	〇・一七	〇・〇五	〇・二四	〇・一九	〇・一六
諸負擔	五・〇七	一・七六	〇・八二	二・五五	五・一〇	一・七〇	〇・七九	二・五三
其の他	六・八三	五・八〇	七・〇六	六・五七	六・六六	五・五五	六・九六	六・三九
計	一七・九〇	一二・七〇	一一・二七	一三・九六	一七・六一	一二・一九	一一・〇六	一三・六三

内譯								
現金	一五・三四	一一・〇八	一〇・二九	一二・二四	一五・一〇	一〇・五八	一〇・一〇	一一・九三
現物	〇・七二	〇・五七	〇・五三	〇・六一	〇・六九	〇・五四	〇・五一	〇・五八
減價額	一・八四	一・〇五	〇・四五	一・一一	一・八二	一・〇七	〇・四五	一・一一

第十五　兼業所得

兼業所得とは兼業總收入より兼業費を控除せるものを謂ふ。兼業所得の調査農家平均一戸當金額を示せば左の如し。

（一）第一種農家平均

種類＼地域別 自小作別	全府縣平均 自作農	全府縣平均 自小作農	全府縣平均 小作農	全府縣平均 三者平均	全國平均 自作農	全國平均 自小作農	全國平均 小作農	全國平均 三者平均
兼業總收入	一三二・六二円	一二五・〇八円	一一四・三六円	一二四・〇二円	一三一・一二円	一二五・八三円	一一七・五一円	一二四・八二円
兼業費	一八・二六	一三・三四	九・五〇	一三・七〇	一八・一二	一三・〇八	九・三〇	一三・五〇
兼業所得	一一四・三六	一一一・七四	一〇四・八六	一一〇・三二	一一三・〇〇	一一二・七五	一〇八・二一	一一一・三二

（二）第二種農家平均

種類＼地域別 自小作別	全府縣平均 自作農	全府縣平均 自小作農	全府縣平均 小作農	全府縣平均 三者平均	全國平均 自作農	全國平均 自小作農	全國平均 小作農	全國平均 三者平均
兼業總收入	一六一・六四円	八七・八四円	一一四・七六円	一二一・四一円	一五九・三五円	九一・一九円	一一四・七六円	一二一・七六円
兼業費	一六・六八	一〇・五九	一五・五〇	一四・二六	一五・九九	九・五七	一五・五〇	一三・六八
兼業所得	一四四・九六	七七・二五	九九・二六	一〇七・一五	一四三・三六	八一・六二	九九・二六	一〇八・〇八

（三）總農家平均

種類＼地域別 自小作別	全府縣平均 自作農	全府縣平均 自小作農	全府縣平均 小作農	全府縣平均 三者平均	全國平均 自作農	全國平均 自小作農	全國平均 小作農	全國平均 三者平均
兼業總收入	一三九・四三円	一一六・三七円	一一四・四八円	一二三・四三円	一三七・八三円	一一七・〇八円	一一六・七三円	一二三・八八円
兼業費	一七・九〇	一二・七〇	一一・二七	一三・九六	一七・六一	一二・一九	一一・〇六	一三・六二
兼業所得	一二一・五三	一〇三・六七	一〇三・二一	一〇九・四七	一二〇・二二	一〇四・八九	一〇五・六七	一一〇・二六

第十六　家事收入

家事收入とは家事上生ずる被贈收入、家事の爲に採取せる天然物の見積額、家事用品、家事殘滓の賣却に因る收入及家事殘滓の農業又は兼業仕向見積額を謂ふ。但し家事用土地、建物の賣却代は之を

除く。

家事收入の調査農家平均一戸當金額を示せば左の如し。

（一）第一種農家平均

種類＼地域別	全府縣平均 自作農	全府縣平均 自小作農	全府縣平均 小作農	全府縣平均 三者平均	全國平均 自作農	全國平均 自小作農	全國平均 小作農	全國平均 三者平均
被贈收入	三二・五七円	三八・五三円	三三・六一円	三四・九〇円	三二・一一円	三七・六四円	三四・六七円	三四・八一円
其の他收入	五・七四	二・六七	四・三一	四・二四	五・六六	二・六八	四・七八	四・三七
計	三八・三一	四一・二〇	三七・九二	三九・一四	三七・七七	四〇・三二	三九・四五	三九・一八

（二）第二種農家平均

種類＼地域別	全府縣平均 自作農	全府縣平均 自小作農	全府縣平均 小作農	全府縣平均 三者平均	全國平均 自作農	全國平均 自小作農	全國平均 小作農	全國平均 三者平均
被贈收入	四九・三三円	三四・六〇円	二二・三一円	三五・四一円	四八・七七円	三五・三三円	二二・三一円	三五・四七円
其の他收入	一・九〇	二・六六	一・〇三	一・八七	一・八五	二・六〇	一・〇三	一・八二
計	五一・二三	三七・二六	二三・三四	三七・二八	五〇・六二	三七・九三	二三・三四	三七・二九

（三）總農家平均

種類＼地域別	全府縣平均 自作農	全府縣平均 自小作農	全府縣平均 小作農	全府縣平均 三者平均	全國平均 自作農	全國平均 自小作農	全國平均 小作農	全國平均 三者平均
被贈收入	三六・五〇円	三七・六一円	三〇・二九円	三四・八〇円	三六・〇七円	三七・〇六円	三一・一六円	三四・七六円
其の他收入	四・八四	二・六六	三・三四	三・六一	四・七五	二・六六	三・七一	三・七一
計	四一・三四	四〇・二七	三三・六三	三八・四一	四〇・八二	三九・七二	三四・八七	三八・四七

第十七　農家の總所得

農家の總所得とは農業所得兼營所得及家事收入の和とす。

農家の總所得の調査農家平均一戸當金額及各種類間の割合を示せば左の如し。

（一）第一種農家平均

（イ）全府縣平均

種類＼自小作別	自作農	自小作農	三者平均	割合 自作農	割合 自小作農	割合 小作農	割合 三者平均
農業所得	五〇七・二八円	四一八・一二円	三四六・八三円	四二四・〇七円	七六・八七%	七三・二三%	七〇・八四%	七三・九四%
兼業所得	一一四・三六	一一一・七四	一〇四・八六	一一〇・三三	一七・三三	一九・五七	二一・四二	一九・二三

家事收入計	三八・三一	四一・二〇	三七・九二	三九・一四	五・八〇	七・二一	七・七四	六・八三
	六五九・九五	五七一・〇六	四八九・六一	五七三・五三	一〇〇	一〇〇	一〇〇	一〇〇

（ロ）全國平均

種類 ＼ 自小作別	自作農	自小作農	小作農	三者平均	割合 自作農	割合 自小作農	割合 小作農	割合 三者作均
農業所得	五〇三・八三円	四一一・三一円	三三九・八七円	四一八・三四円	七六・九七%	七二・八八%	六九・七一%	七三・五四%
兼業所得	一一三・〇〇	一一二・七五	一〇八・二一	一一一・三二	一七・二六	一九・九八	二二・一九	一九・五七
家事收入計	三七・七七	四〇・三二	三九・四五	三九・一八	五・七七	七・一四	八・一〇	六・八九
	六五四・六〇	五六四・三八	四八七・五三	五六八・八四	一〇〇	一〇〇	一〇〇	一〇〇

（二）第二種農家平均

（イ）全府縣平均

種類 ＼ 自小作別	自作農	自小作農	小作農	三者平均	割合 自作農	割合 自小作農	割合 小作農	割合 三者平均
農業所得	三八三・六六円	三〇二・九六円	二二八・八七円	三〇五・一六円	六六・一七%	七二・五七%	六五・一二%	六七・八八%
兼業所得	一四四・九六	七七・二五	九九・二六	一〇七・一五	二五・〇〇	一八・五〇	二八・二四	二三・八三
家事收入計	五一・二三	三七・二六	二三・三四	三七・二八	八・八三	八・九三	六・六四	八・二九
	五七九・八五	四一七・四七	三五一・四七	四四九・五九	一〇〇	一〇〇	一〇〇	一〇〇

（ロ）全國平均

種類 ＼ 自小作別	自作農	自小作農	小作農	三者平均	割合 自作農	割合 自小作農	割合 小作農	割合 三者平均
農業所得	三八三・二五円	二七八・七七円	二二八・八七円	二九六・九六円	六六・三九%	六九・九九%	六五・一二%	六七・一三%
兼業所得	一四三・三六	八一・六二	九九・二六	一〇八・〇八	二四・八四	二〇・四九	二八・二四	二四・四四
家事收入計	五〇・六二	三七・九三	二三・三四	三七・二九	八・七七	九・五二	六・六四	八・四三
	五七七・二三	三九八・三三	三五一・四七	四四二・三三	一〇〇	一〇〇	一〇〇	一〇〇

（三）總農家平均

（イ）全府縣平均

種類 ＼ 自小作別	自作農	小作農	小作農	三者平均	割合 自作農	割合 自小作農	割合 小作農	割合 三者平均

農業所得	四七八・二七円	三九一・一七円	三一二・一三円	三九三・八六円	七四・六〇%	七三・一〇%	六九・五三%	七二・七〇%
兼業所得	一二一・五三	一〇三・六七	一〇三・二一	一〇九・四七	一八・九五	一九・三七	二二・九九	二〇・二一
家事收入	四一・三四	四〇・二七	三三・六三	三八・四一	六・四五	七・五三	七・四九	七・〇九
計	六四一・一四	五三五・一一	四四八・九七	五四一・七四	一〇〇	一〇〇	一〇〇	一〇〇

（ロ）全國平均

種類＼自小作別	自作農	自小作農	小作農	三者平均	割合 自作農	割合 自小作農	割合 小作農	割合 三者平均
農業所得	四七五・一八円	三七七・八五円	三〇八・三三円	三八七・一二円	七四・六九%	七二・三二%	六八・六九%	七二・二四%
兼業所得	一二〇・二二	一〇四・八九	一〇五・六七	一一〇・二六	一八・八九	二〇・〇八	二三・五四	二〇・五八
家事收入	四〇・八二	三九・七二	三四・八七	三八・四七	六・四二	七・六〇	七・七七	七・一八
計	六三六・二二	五二二・四六	四四八・八七	五三五・八五	一〇〇	一〇〇	一〇〇	一〇〇

第十八　家計費

家計費とは農業經營費及兼業費以外の一切の費用にして農家の生計に要したる費用とす。

家計費を構成するものは左の三種とす。但し土地、住屋及住屋に附屬する井戸、門塀其の他の固定設備の購入、新築又は大修繕（年度末價額を增加せしむる程度の修繕）に要したる費用は之を除く。

（一）現金支拂額（未拂金を含む）

（二）農產物、兼業生產物其の他購入品以外の物の使用見積額

（三）住屋其の他之に附屬する固定設備の減價額

左表に付特に注意すべき事項を擧ぐれば左の如し。

（一）住居費とは居住に必要なる土地建物、井戸、門塀其の他一切の固定設備の修繕維持に要したる費用（年度末價額を增加せしむる場合は之を除く）及土地を除く其の他の物の減價額を謂ふ。而して減價額の計算力法は農業經營費建物に對する減價計算法に準ず。

（二）飲食費とは常食として飲食する物に要したる費用を謂ひ、假令三度の食事の一部として飲食するも來客の爲、遊山の爲又は冠婚葬祭の爲常食以外の物を食したる場合は各其の費目に之を含ましめ、飲食費には之を含ましめざるものとす。

（三）被服費とは普通所謂衣服の外其の附屬品及寢具、帽子、髮飾品、履物類に要したる費用を

謂ふ。

（四）光熱動力費とは一切の光熱及冷却に要したる費用を謂ひ、設備費は之を含まず。

（五）家具什器費とは飲食器具、傘類、時計、祭祀具、文房具（學校用品を除く）、裁縫用具、接客用具其の他一切の家具に要したる費用を謂ふ。

（六）修養費とは次項の教育費以外に於て修養の爲に要したる費用例へば新聞、雜誌、講義錄、日記帳、講習會費の類を謂ふ。

（七）教育費は學校教育を原則とするも學校の課程に付教師に就て教授を受くるが如き場合の費用をも含む。

（八）交際費とは交際の爲に要する一切の費用を謂ふ。但し備品費は之を除く。例へば贈答費、來客費、宴會費、通信費の類を謂ひ、接客用具の類は之を除くが如し。而して他の費目に屬し得べきものも交際の爲にする場合は之を交際費に含ましむ。

（九）嗜好費とは酒、煙草、茶其の他一切の嗜好飲食物費を謂ふ。

（十）娯樂費には普通所謂娯樂の外掛物、登山、狩獵、盆栽、小鳥の飼育、玩具の類の費用をも含む。

（十一）衞生費には療養費及平素の衞生費を含むも器具機械其の他の設備費は之を含まず。

（十二）冠婚葬祭費には普通所謂冠婚葬祭費の外出産、病氣全快等の祝賀の費用をも含む。又本費は自家の爲にするものゝみとす。

（十三）諸負擔に付ては第二章第二十一（一三三頁）參照のこと。

（十四）「其の他」には列記以外一切の費用を含む。

家計費の調査農家平均一戸當金額及各種類間の割合を示せば左の如し。但し現物は其の比較的多きものゝみを示し、他は現金現物を一括せり。

（一）第一種農家平均

（イ）全府縣平均

種類＼自小作別	自作農	自小作農	小作農	三者平均	自作農	自小作農	小作農	三者平均
	円	円	円	円	%	%	%	%
住居費	二四・二九	一九・一九	一八・七六	二〇・七五	三・七三	三・三一	三・五九	三・五五
飲食費 現金	五〇・三三	四五・六六	四四・七三	四六・八七				
飲食費 現物	二一〇・六八	一九三・一三	一九九・六一	二〇一・一四				
飲食費 小計	二六〇・九〇	二三八・七九	二四四・三四	二四八・〇一	四〇・〇九	四一・一〇	四六・七〇	四二・四〇
光熱費 現金	一七・五九	一八・四六	一六・一〇	一七・三八				

動力費	現物	二二・〇七	一六・三一	一二・三六	一六・九二	—	—	—	—
	小計	三九・六六	三四・七七	二八・四六	三四・三〇	六・〇九	六・〇〇	五・四四	五・八七
被服費		五六・二八	四七・七四	三三・八一	四五・九四	八・六五	八・二四	六・四六	七・八六
家具什器費		一七・四一	一三・二八	一四・四七	一五・〇五	二・六八	二・二九	二・七七	二・五七
計		三九八・五四	三五三・七七	三三九・八四	三六四・〇五	六一・二四	六〇・九四	六四・九六	六二・二五
教育費		一一・五五	一二・〇九	四・四三	九・三六	一・七七	二・〇九	〇・八五	一・六〇
修養費		一〇・一三	六・八九	四・九二	七・三一	一・五六	一・一九	〇・九四	一・二五
交際費	現金	五一・七三	三八・二八	三三・一〇	四一・〇四	—	—	—	—
	現物	一〇・〇二	八・三一	六・五〇	八・二八	—	—	—	—
	小計	六一・七五	四六・五九	三九・六〇	四九・三二	九・四九	八・〇四	七・五七	八・四四
嗜好費	現金	二五・五三	二二・六一	一八・一六	二二・一〇	—	—	—	—
	現物	七・七〇	五・〇二	三・五五	五・四二	—	—	—	—
	小計	三三・二三	二七・六三	二一・七一	二七・五二	五・一一	四・七七	四・一五	四・七一
娛樂費		四・六二	三・三六	二・六九	三・五六	〇・七一	〇・五七	〇・五一	〇・六一
衛生費		四〇・四五	二九・〇七	三〇・六八	三三・四〇	六・二二	五・〇二	五・八六	五・七一
冠婚葬祭費		三八・〇九	四六・四四	三六・八六	四〇・四六	五・八五	八・〇一	七・〇五	六・九二
諸負擔		一六・二二	一〇・四二	六・四七	一一・〇四	二・四九	一・八〇	一・二四	一・八九

其の他		三六・二二	四三・九一	三五・九七	三八・七〇	五・五六	七・五七	六・八七	六・六二
計		二五二・二六	二二六・四〇	一八三・三三	二二〇・六七	三八・七六	三九・〇六	三五・〇四	三七・七五
合計		六五〇・八〇	五八〇・一七	五二三・一七	五八四・七二	一〇〇	一〇〇	一〇〇	一〇〇
內譯	現金	三七一・八四	三三四・〇八	二八一・三六	三二九・〇九	五七・一四	五七・六四	五三・七八	五六・三〇
	現物	二六四・二九	二三四・七六	二三一・五二	二四三・五三	四〇・六一	四〇・四一	四四・二五	四一・六三
	減價額	一四・六七	一一・三三	一〇・二九	一二・一〇	二・二五	一・九五	一・九七	二・〇七

（ロ）全國平均

種類 ＼ 自小作別		自作農	自小作農	小作農	三者平均	割合 自作農	割合 自小作農	割合 小作農	割合 三者平均
住居費		二四・〇二円	一八・九五円	一八・八四円	二〇・六〇円	三・七五%	三・三一%	三・六六%	三・五七%
飲食費	現金	五〇・一四	四五・七九	四四・二三	四六・七二	—	—	—	—
	現物	二〇七・六一	一九〇・五八	一九五・八八	一九八・〇二	—	—	—	—
	小計	二五七・七五	二三六・三七	二四〇・一一	二四四・七四	四〇・一九	四一・一五	四六・六二	四二・四二
光熱動力費	現金	一七・二三	一八・一九	一五・六二	一七・〇一	—	—	—	—
	現物	二一・八三	一六・四三	一三・〇〇	一七・〇九	—	—	—	—
	小計	三九・〇六	三四・六二	二八・六二	三四・一〇	六・〇九	六・〇四	五・五五	五・九二

種類／自小作別	被服費	家具什器費	計	教育費	修養費
自作農	五五・五〇	一七・一六	三九三・四九	一一・三〇	九・九五
自小作農	四六・九三	一三・〇八	三四九・九五	一一・八八	六・七一
小作農	三二・六七	一三・八九	三三四・一三	四・二五	四・六九
三者平均	四五・〇四	一四・七一	三五九・一九	九・一四	七・一二
割合 自作農	八・六五	二・六八	六一・三六	一・七六	一・五五
割合 自小作農	八・一九	二・二八	六〇・九七	二・〇七	一・一七
割合 小作農	六・三四	二・七〇	六四・八七	〇・八三	〇・九一
割合 三者平均	七・八三	二・五五	六二・二八	一・五九	一・二四

種類／自小作別	交際費 現金	交際費 現物	交際費 小計	嗜好費 現金	嗜好費 現物	嗜好費 小計
自作農	五一・〇四	九・八五	六〇・八九	二五・〇五	七・六〇	三二・六五
自小作農	三七・九三	八・一九	四六・一二	二三・七一	四・八八	二七・五九
小作農	三三・一八	六・二四	三九・四二	一七・七五	三・六八	二一・四三
三者平均	四〇・七三	八・〇九	四八・八一	二一・八四	五・三八	二七・二三
割合 自作農	—	—	九・五〇	—	—	五・〇九
割合 自小作農	—	—	八・〇五	—	—	四・八一
割合 小作農	—	—	七・六五	—	—	四・一六
割合 三者平均	—	—	八・四七	—	—	四・七三

種類／自小作別	娯樂費	衛生費	冠婚葬祭費	諸負擔	其の他	計	合計
自作農	四・五〇	三九・七〇	三七・五四	一五・八八	三五・三五	二四七・七六	六四一・二五
自小作農	三・二八	二八・六七	四五・五八	一〇・二一	四三・六六	二三三・七〇	五七三・六五
小作農	二・六〇	二九・六六	三七・〇九	六・二三	三五・六〇	一八〇・九六	五一五・〇九
三者平均	三・四六	三三・六八	四〇・〇七	一〇・七七	三八・二〇	二一七・四七	五七六・六六
割合 自作農	〇・七〇	六・一九	五・八五	二・四八	五・五三	三八・六四	一〇〇
割合 自小作農	〇・五七	五・〇一	七・九五	一・七八	七・六三	三九・〇三	一〇〇
割合 小作農	〇・五〇	五・七六	七・二〇	一・二一	六・九一	三五・一三	一〇〇
割合 三者平均	〇・六〇	五・六六	六・九五	一・八七	六・六三	三七・七二	一〇〇

種類／自小作別	内譯 現金	内譯 現物	内譯 減價額
自作農	三六六・〇〇	二六〇・六二	一四・六三
自小作農	三三〇・五三	二三一・九一	一一・二一
小作農	二七六・九六	二三八・〇三	一〇・一一
三者平均	三二四・五〇	二四〇・一八	一一・九八
割合 自作農	五七・〇八	四〇・六四	二・二八
割合 自小作農	五七・六七	四〇・三七	一・九六
割合 小作農	五三・七七	四四・二七	一・九六
割合 三者平均	五六・二九	四一・六三	二・〇八

(二) 第二種農家平均

(イ) 全府縣平均

種類／自小作別	住居費	飲食費 現金	飲食費 現物	飲食費 小計	光熱動力費 現金	光熱動力費 現物	光熱動力費 小計	被服費
自作農	円 二六・一七	七〇・〇三	一四三・八二	二一三・八五	一九・一五	一六・二四	三五・三九	四五・五九
自小作農	円 二〇・八〇	四四・〇六	一四八・六〇	一九二・六六	一三・九九	一一・六〇	二五・五九	三六・四〇
小作農	円 一一・九二	五三・四三	一一〇・三〇	一六三・七三	一六・二五	一一・六八	二七・九三	二一・〇〇
三者平均	円 一九・六三	五五・八四	一三四・二四	一九〇・〇八	一六・四六	一三・一七	二九・六三	三四・三三
割合 自作農	% 四・六三	—	—	三七・八一	—	—	六・二六	八・〇六
割合 自小作農	% 四・七九	—	—	四四・三三	—	—	五・八九	八・三七
割合 小作農	% 三・四七	—	—	四七・七三	—	—	八・一四	六・一三
割合 三者平均	% 四・三八	—	—	四二・四五	—	—	六・六二	七・六七

家具什器費	一六・五二	一〇・九三	一〇・二九	一二・五八	二・九二	二・五一	三・〇〇	二・八一
計	三三七・五二	二八六・三八	二三四・八七	二八六・二五	五九・六八	六五・八八	六八・四六	六三・九三
教育費	一〇・八三	三・三五	五・九三	六・七〇	一・九一	〇・七七	一・七三	一・五〇
修養費	五・三〇	二・七〇	四・二六	四・〇九	〇・九四	〇・六二	一・二四	〇・九一
交際費 現金	四〇・四一	三一・二八	二七・一三	三二・九四	—	—	—	—
交際費 現物	九・四二	八・二四	二・五四	六・七三	—	—	—	—
交際費 小計	四九・八三	三九・五二	二九・六七	三九・六七	八・八一	九・〇九	八・六五	八・八六
嗜好費 現金	二二・六四	二二・四五	一五・四二	二〇・一七	—	—	—	—
嗜好費 現物	七・一七	六・三五	五・〇七	六・二〇	—	—	—	—
嗜好費 小計	二九・八一	二八・八〇	二〇・四九	二六・三七	五・二七	六・六三	五・九七	五・八九
娯樂費	一〇・〇五	二・〇六	一・六七	四・五九	一・七八	〇・四七	〇・四九	一・〇二
衛生費	三八・五八	二三・〇二	一五・一三	二五・五八	六・八三	五・三〇	四・四一	五・七一
冠婚葬祭費	三一・四一	二五・一三	八・四一	二一・六五	五・五五	五・七八	二・四五	四・八四
諸負擔	一二・〇七	八・三四	六・〇〇	八・八〇	二・一三	一・九二	一・七五	一・九六
其の他	四〇・一六	一五・三九	一六・六四	二四・〇七	七・一〇	三・五四	四・八五	五・三八
計	二二八・〇四	一四八・三一	一〇八・二〇	一六一・五二	四〇・三二	三四・一二	三一・五四	三六・〇七
合計	五六五・五六	四三四・六九	三四三・〇七	四四七・七七	一〇〇	一〇〇	一〇〇	一〇〇

内譯 現金	三五六・二七	二三九・六〇	二〇三・四九	二六六・四五	六二・九九	五五・一二	五九・三一	五九・五一
内譯 現物	一九二・一九	一八六・九一	一三三・六七	一七〇・九二	三三・九八	四三・〇〇	三八・九六	三八・一七
内譯 減價額	一七・一〇	八・一八	五・九一	一〇・四〇	三・〇三	一・八八	一・七三	二・三二

（ロ）全國平均

種類 ＼ 自小作別	自作農	自小作農	小作農	三者平均	割合 自作農	割合 自小作農	割合 小作農	割合 三者平均
住居費	二五・六五円	一九・一九円	一一・九二円	一八・九二円	四・五五%	四・六二%	三・四七%	四・二九%
飲食費 現金	六九・二七	四二・三三	五三・四三	五五・〇一	—	—	—	—
飲食費 現物	一四二・八四	一四〇・七〇	一一〇・三〇	一三一・二八	—	—	—	—
飲食費 小計	二一二・一一	一八三・〇三	一六三・七三	一八六・二九	三七・六四	四四・〇八	四七・七三	四二・二八
光熱動力費 現金	一八・八〇	一三・五八	一六・二五	一六・二一	—	—	—	—
光熱動力費 現物	一七・〇四	一二・三六	一一・六八	一三・六九	—	—	—	—
光熱動力費 小計	三五・八四	二五・九四	二七・九三	二九・九〇	六・三六	六・二五	八・一四	六・七九
被服費	四七・一六	三四・二五	二一・〇〇	三四・一四	八・三七	八・二五	六・一二	七・七四
家具什器費	一六・〇七	九・九八	一〇・二九	一二・一一	二・八五	二・四〇	三・〇〇	二・七五
計	三三六・八三	二七二・三九	二三四・八七	二八一・三六	五九・七七	六五・六〇	六八・四六	六三・八五

種類	自小作別	自作農	自小作農	小作農	三者平均
住居費	円	二四・七三	一九・五七	一六・七五	二〇・三五
飲食費	現金	五四・八七	四五・一二	四七・二九	四九・一五
	現物	一九四・九八	一八二・七二	一七三・三四	一八三・六八
	小計	二四九・八五	二二八・〇〇	二二〇・六三	二三二・八三
光熱動力費	現金	一七・九五	一七・四一	一六・一五	一七・一七
	現物	二〇・七一	一五・二一	一二・一六	一六・〇三
	小計	三八・六六	三三・六二	二八・三一	三三・二〇
被服費		五三・七八	四五・〇八	三〇・〇四	四二・九七
家具什器費		一七・二〇	一二・七三	一三・二四	一三・二九
計		三八四・二三	三三八・〇〇	二〇八・九七	三〇八・九一
教育費		一一・三八	一〇・〇四	四・八七	八・七六
修養費		九・〇〇	五・九一	四・七三	六・五四

種類	自小作別	自作農	自小作農	小作農	三者平均
住居費		二四・七三	一九・五七	一六・七五	二〇・三五
飲食費	現金	五四・八七	四五・一二	四七・二九	四九・一五
	現物	一九四・九八	一八二・七二	一七三・三四	一八三・六八
	小計	二四九・八五	二二八・〇〇	二二〇・六三	二三二・八三
光熱動力費	現金	一七・九五	一七・四一	一六・一五	一七・一七
	現物	二〇・七一	一五・二一	一二・一六	一六・〇三
	小計	三八・六六	三三・六二	二八・三一	三三・二〇
被服費		五三・七八	四五・〇八	三〇・〇四	四二・九七
家具什器費		一七・二〇	一二・七三	一三・二四	一三・二九
計		三八四・二三	三三八・〇〇	二〇八・九七	三〇八・九一
教育費		一一・三八	一〇・〇四	四・八七	八・七六
修養費		九・〇〇	五・九一	四・七三	六・五四

(三) 總農家平均

(イ) 全府縣平均

種類	自小作別	自作農	自小作農	小作農	三者平均
住居費		一九・五七	一五・五七	一三・一四	一六・〇八
飲食費	現金	四〇・四〇	三〇・〇〇	二七・一三	三三・五一
	現物	一〇〇・一八	八・三五	二・五四	七・〇二
	小計	五〇・五八	三八・三五	二九・六七	三九・五三
光熱動力費	現金	一二・四一	三〇・〇〇	一七・一三	二三・五一
	現物	五・九三	八・三五	二・五四	七・〇二
	小計	一七・九五	三八・三五	二九・六七	三九・五三
被服費		二三・一二	二一・四一	一五・四二	一九・九八
家具什器費		七・〇七	五・九三	五・〇七	六・〇三
計		三〇・一九	二七・三四	二〇・四九	二六・〇一
教育費		九・六九	一・九六	一・六七	四・四四
修養費		三・〇〇	二・三八	一・八四	二・四四
娯樂費		三七・三三	二一・一七	一五・一三	二四・五四
衛生費		三〇・四八	二四・四四	八・四一	二一・一一
冠婚葬祭費		一一・六五	七・五六	六・〇〇	八・四〇
諸負擔		四〇・八七	一六・六三	一六・六四	二四・七一
其の他		二二六・七六	一四二・八三	一〇八・二〇	一五九・二六
計		五六三・五九	四一五・二三	三四二・〇七	四〇六・六二
内譯 現金		三五四・七七	二七九・七四	二二〇・四九	二六一・九五
現物		一九二・二六	一三三・六七	一二三・五七	一三五・六八
減價額		一六・五六	八・〇〇三	五・九一	一〇・一六

種類	自小作別	自作農	自小作農	小作農	三者平均
住居費		一・七七	一・六二	一・四六	一・六四
飲食費	現金	一・一三	一・〇四	〇・九四	一・〇八
	現物	一・八四	一・七三	一・七三	一・七三
	小計	二・九七	二・七七	二・六七	二・八一
光熱動力費	現金	一・一五	一・〇七	〇・九九	一・〇三
	現物	〇・七三	〇・六七	〇・五四	〇・六二
	小計	一・八八	一・七四	一・五三	一・六五
被服費		四・一五	三・八四	三・三六	三・七一
家具什器費		一・〇二	〇・九四	〇・八二	〇・九二
計		五・一七	四・七八	四・一八	四・六一
教育費		一・四四	一・三四	一・一七	一・二九
修養費		〇・七三	〇・六七	〇・五九	〇・六六
娯樂費		四・四四	四・一〇	三・六四	三・九四
衛生費		一・七二	一・五九	一・四一	一・五二
冠婚葬祭費		一・九八	一・八二	一・六一	一・七三
諸負擔		一・〇七	〇・九九	〇・八八	〇・九五
其の他		二・九五	二・七二	二・四〇	二・五八
計		一〇・八四	一〇・〇〇	八・八九	九・六二
内譯 現金		七・六四	七・〇七	六・二四	六・七二
現物		三・二〇	二・九三	二・六五	二・八四
減價額		一・〇四	〇・九六	〇・八五	〇・九二

種類	自小作別	自作農	自小作農	小作農	三者平均
住居費		円 二四・七三	円 一九・五七	円 一六・七五	円 二〇・三五
飲食費	現金	五四・八七	四五・一二	四七・二九	四九・一五
	現物	一九四・九八	一八二・七二	一七三・三四	一八三・六八
	小計	二四九・八五	二二八・〇〇	二二〇・六三	二三二・八三
光熱動力費	現金	一七・九五	一七・四一	一六・一五	一七・一七
	現物	二〇・七一	一五・二一	一二・一六	一六・〇三
	小計	三八・六六	三三・六二	二八・三一	三三・二〇
被服費		五三・七八	四五・〇八	三〇・〇四	四二・九七
家具什器費		一七・二〇	一二・七三	一三・二四	一三・二九
計		三八四・二三	三三八・〇〇	二〇八・九七	三〇八・九一
教育費		一一・三八	一〇・〇四	四・八七	八・七六
修養費		九・〇〇	五・九一	四・七三	六・五四

種類	自小作別	自作農	自小作農	小作農	三者平均
住居費		一九・五七	一五・五七	一三・一四	一六・〇八
飲食費	現金	四〇・四〇	三〇・〇〇	二七・一三	三三・五一
	現物	一〇〇・一八	八・三五	二・五四	七・〇二
	小計	五〇・五八	三八・三五	二九・六七	三九・五三
光熱動力費	現金	一二・四一	三〇・〇〇	一七・一三	二三・五一
	現物	五・九三	八・三五	二・五四	七・〇二
	小計	一七・九五	三八・三五	二九・六七	三九・五三
被服費		二三・一二	二一・四一	一五・四二	一九・九八
家具什器費		七・〇七	五・九三	五・〇七	六・〇三
計		三〇・一九	二七・三四	二〇・四九	二六・〇一
教育費		九・六九	一・九六	一・六七	四・四四
修養費		三・〇〇	二・三八	一・八四	二・四四
娯樂費		三七・三三	二一・一七	一五・一三	二四・五四
衛生費		三〇・四八	二四・四四	八・四一	二一・一一
冠婚葬祭費		一一・六五	七・五六	六・〇〇	八・四〇
諸負擔		四〇・八七	一六・六三	一六・六四	二四・七一
其の他		二二六・七六	一四二・八三	一〇八・二〇	一五九・二六
計		五六三・五九	四一五・二三	三四二・〇七	四〇六・六二
内譯 現金		三五四・七七	二七九・七四	二二〇・四九	二六一・九五
現物		一九二・二六	一三三・六七	一二三・五七	一三五・六八
減價額		一六・五六	八・〇〇三	五・九一	一〇・一六

種類	自小作別	自作農	自小作農	小作農	三者平均
住居費		一・七七	一・六二	一・四六	一・六四
飲食費	現金	一・一三	一・〇四	〇・九四	一・〇八
	現物	一・八四	一・七三	一・七三	一・七三
	小計	二・九七	二・七七	二・六七	二・八一
光熱動力費	現金	一・一五	一・〇七	〇・九九	一・〇三
	現物	〇・七三	〇・六七	〇・五四	〇・六二
	小計	一・八八	一・七四	一・五三	一・六五
被服費		四・一五	三・八四	三・三六	三・七一
家具什器費		一・〇二	〇・九四	〇・八二	〇・九二
計		五・一七	四・七八	四・一八	四・六一
教育費		一・四四	一・三四	一・一七	一・二九
修養費		〇・七三	〇・六七	〇・五九	〇・六六
娯樂費		四・四四	四・一〇	三・六四	三・九四
衛生費		一・七二	一・五九	一・四一	一・五二
冠婚葬祭費		一・九八	一・八二	一・六一	一・七三
諸負擔		一・〇七	〇・九九	〇・八八	〇・九五
其の他		二・九五	二・七二	二・四〇	二・五八
計		一〇・八四	一〇・〇〇	八・八九	九・六二
内譯 現金		七・六四	七・〇七	六・二四	六・七二
現物		三・二〇	二・九三	二・六五	二・八四
減價額		一・〇四	〇・九六	〇・八五	〇・九二

交際費	現金	四九・〇七	三六・六五	三一・三四	三九・〇二	—	—	—
	現物	九・八八	八・二九	五・三四	七・八四	—	—	—
	小計	五八・九五	四四・九四	三六・六八	四六・八六	九・三五	八・二四	七・八〇	八・五四
嗜好費	現金	二四・八五	二二・五七	一七・三五	二一・五九	—	—	—	—
	現物	七・五八	五・三三	四・〇〇	五・六四	—	—	—	—
	小計	三二・四三	二七・九〇	二一・三五	二七・二三	五・一四	五・一一	四・五四	四・九六
娛樂費		五・八九	三・〇六	二・三九	三・七八	〇・九三	〇・五六	〇・五一	〇・六八
衛生費		四〇・〇二	二七・六五	二六・一〇	三一・二六	六・三四	五・〇七	五・五五	五・六九
冠婚葬祭費		三六・五二	四一・四五	二八・四九	三五・四九	五・七九	七・六〇	六・〇六	六・四七
諸負擔		一五・二五	九・九三	六・三三	一〇・五〇	二・四二	一・八二	一・三五	一・九一
其の他		三七・一四	三七・二四	三〇・二九	三四・八九	五・八九	六・八二	六・四三	六・三六
計		二四六・五八	二〇八・一二	一六一・二三	二〇五・三一	三九・〇九	三八・一四	三四・二九	三七・四〇
合計		六三〇・八〇	五四六・一二	四七〇・二〇	五四九・〇五	一〇〇	一〇〇	一〇〇	一〇〇
內計	現金	三六八・一八	三一一・九七	二五八・四六	三一二・八七	五八・三七	五七・一七	五四・九七	五七・〇〇
	現物	二四七・三七	二二三・五六	二〇二・七四	二二四・五六	三九・二二	四〇・八九	四三・一二	四〇・八八
	減價額	一五・二五	一〇・五九	九・〇〇	一一・六二	二・四一	一・九四	一・九一	二・一二

（ロ）全國平均

種類 ＼ 自小作別		自作農	自小作農	小作農	三者平均	割合 自作農	割合 自小作農	割合 小作農	割合 三者平均
住居費		二四・四一円	一九・〇一円	一六・八七円	二〇・一〇円	三・九一%	三・五七%	三・六二%	三・七二%
飲食費	現金	五四・六八	四四・九二	四六・八四	四八・八二	—	—	—	—
	現物	一九二・二二	一七七・九八	一七一・五七	一八〇・五九	—	—	—	—
	小計	二四六・九〇	二二二・九〇	二一八・四一	二二九・四一	三九・六五	四一・七二	四六・八五	四二・四〇
光熱動力費	現金	一七・六〇	一七・〇三	一五・七九	一六・八一	—	—	—	—
	現物	二〇・七〇	一五・四〇	一二・六三	一六・二四	—	—	—	—
	小計	三八・三〇	三二・四三	二八・四二	三三・〇五	六・一五	六・〇八	六・一〇	六・一一
被服費		五三・五二	四三・七三	二九・三六	四二・二〇	八・五九	八・二〇	六・三〇	七・八〇
家具什器費		一六・九〇	一二・二九	一二・八七	一四・〇二	二・七二	二・三一	二・七五	二・五九
計		三八〇・〇三	三三〇・三六	三〇五・九三	三三八・七八	六一・〇二	六一・八八	六五・六二	六二・六二
教育費		一一・〇八	九・六三	四・七三	八・四八	一・七八	一・八一	一・〇一	一・五七
修養費		八・九二	五・六二	四・五七	六・三七	一・四三	一・〇五	〇・九八	一・一八
交際費	現金	四八・五一	三五・九三	三一・四六	三八・六四	—	—	—	—
	現物	九・九三	八・二三	五・一九	七・七八	—	—	—	—
	小計	五八・四四	四四・一六	三六・六五	四六・四二	九・三八	八・二八	七・八六	八・五八

嗜好費 現金	二四・五九	二三・三八	一七・〇九	二一・三五	—	—	—	—
嗜好費 現物	七・四七	五・一五	四・〇七	五・五六	—	—	—	—
嗜好費 小計	三三・〇六	二七・五三	二一・一六	二六・九一	五・一五	五・一六	四・五四	四・九八
娯樂費	五・七三	二・九五	二・三四	三・六七	〇・九三	〇・五五	〇・五〇	〇・六八
衞生費	三九・一三	二六・七八	二五・五三	三〇・四八	六・二八	五・〇三	五・四八	五・六四
冠婚葬祭費	三五・八七	四〇・二四	二八・九四	三五・〇三	五・七六	七・五五	六・二一	六・四八
諸負擔	一四・八八	九・五四	六・一六	一〇・一九	二・三九	一・七九	一・三三	一・八八
其の他	三六・六六	三六・八三	三〇・二一	三四・五七	五・八九	六・九一	六・四八	六・三九
計	二四二・七七	二〇三・二八	一六〇・二九	二〇二・一一	三八・九八	三八・一三	三四・三八	三七・三八
合計	六二三・八〇	五三三・六四	四六六・三三	五四〇・八九	一〇〇	一〇〇	一〇〇	一〇〇
内譯 現金	三六三・三三	三〇四・五四	二五六・〇九	三〇七・九九	五八・三四	五七・一一	五四・九三	五六・九六
内譯 現物	二四四・三八	二一八・六九	二〇一・二三	二二一・四三	三九・二四	四〇・九四	四三・一六	四〇・九三
内譯 減價額	一五・〇九	一〇・四一	八・九一	一一・四七	二・四三	一・九五	一・九一	二・一三

第十九　農家の總所得と家計費との比較

本比較は前記農家の總所得と家計費の比較にして左表の「差引過不足」は其の大小を示すものとす。

調査農家平均一戸當金額を比較すれば左の如し。(△を附したるは家計費よりも農家の總所得の小なることを示す)。

（一）第一種農家平均

種類＼地域別・自小作別	全府縣平均 自作農	全府縣平均 自小作農	全府縣平均 小作農	全府縣平均 三者平均	全國平均 自作農	全國平均 自小作農	全國平均 小作農	全國平均 三者平均
農家の總所得	円 六五九・九五	円 五七一・〇六	円 四八九・六一	円 五七三・五三	円 六五四・六〇	円 五六四・三八	円 四八七・五三	円 五六八・八四
家計費	六五〇・八〇	五八〇・一七	五二三・一七	五八四・七三	六四一・二五	五七三・六五	五一五・〇九	五七六・六六
差引過不足	九・一五	△九・一一	△三三・五六	△一一・一九	一三・三五	△九・二七	△二七・五六	△七・八三

（二）第二種農家平均

種類＼地域別・自小作別	全府縣平均 自作農	全府縣平均 自小作農	全府縣平均 小作農	全府縣平均 三者平均	全國平均 自作農	全國平均 自小作農	全國平均 小作農	全國平均 三者平均
農家の總所得	円 五七九・八五	円 四一七・四七	円 三五一・四七	円 四四九・五九	円 五七七・二三	円 三九八・三三	円 三五一・四七	円 四四二・三三
家計費	五六五・五六	四三四・六九	三四三・〇七	四四七・七七	五六三・五九	四一五・二三	三四三・〇七	四四〇・六三
差引過不足	一四・二九	△一七・二二	八・四〇	一・八二	一三・六四	△一六・九〇	八・四〇	一・七二

（三）總農家平均

地域別 / 種類 / 自小作別	全府縣平均			全國平均		
	自作農	自小作農	三者平均	自作農	自小作農	三者平均
農家の總所得	六四一・一四円	五三五・一一円	四四八・九七円	六三六・二三円	五三二・四五円	四四八・八七円
家計費	六三〇・八〇	五五六・一三	四七〇・二〇	六二二・八〇	五三三・六四	四六六・二三
差引過不足	一〇・三四	△二一・〇一	△二一・三三	△七・三二	△一一・一九	△一七・三五
				一三・四三	△一一・一九	△五・〇四

農家の總所得と家計費の比較に付餘剰ある農家と不足せる農家の戸數を示せば左の如し。括弧内は經濟調査手當を控除したるものとす。（本省より交付する手當は一戸當二〇圓なるも愛知縣及京都府は三〇圓を、神奈川、愛媛及福岡の各縣は四〇圓を支給せり）。

（一）第一種農家

過不足額 / 自小作別	餘剰ある戸數				不足せる戸數			
	自作農	自小作農	小作農	計	自作農	自小作農	小作農	計
百圓未滿	（一六）一四戸	（一八）一五戸	（一七）一八戸	（五一）四七戸	（一七）一九戸	（三三）一九戸	（三〇）一七戸	（六〇）五五戸
百圓以上二百圓未滿	（一一）一〇	（一三）一二	（四）七	（二九）二三	（一四）一四	（六）一〇	（七）八	（二七）三三
二百圓以上三百圓未滿	（四）六	（五）六	（一）一	（一〇）一三	（一九）一三	（六）五	（七）五	（一九）一三

（二）第二種農家

過不足額 / 自小作別	餘剰ある戸數				不足せる戸數			
	自作農	自小作農	小作農	計	自作農	自小作農	小作農	計
百圓未滿	二	一〇	一二	二三	一〇	八	一〇	二八
百圓以上二百圓未滿	一〇	一二	一〇	三二	一〇	一〇	一〇	三〇
二百圓以上三百圓未滿	一〇	一〇	一〇	三〇	一〇	一〇	一〇	三〇
三百圓以上四百圓未滿	（三）四	（一）二	（一）一	（五）七	（一）一	（一）一	（一）一	（三）三
四百圓以上五百圓未滿	一	（一）一	（一）一	（二）二	（一）一	（一）一	（一）一	（三）三
五百圓以上六百圓未滿	（一）一	（一）一	（一）一	（三）三	（一）一	（一）一	（一）一	（三）三
六百圓以上七百圓未滿	（四）六	（二）三	（一）一	（七）一〇	（一）一	（一）一	（一）一	（三）三
七百圓以上八百圓未滿	（二）二	（五）三	（二）二	（九）七	（一）一	（一）一	（一）一	（三）三
八百圓以上九百圓未滿	（三）三	（二）二	（一）一	（六）六	（一）一	（一）一	（一）一	（三）三
九百圓以上千圓未滿	（四）六	（二）二	（一）一	（七）九	（一）一	（一）一	（一）一	（三）三
計	（三四）三六	（三二）三五	（一七）二七	（八九）九八	（一一）一〇九	（一一八）一一	（一一）一一	（三一）三一

計	百圓以上二百圓未滿	二百圓以上三百圓未滿	三百圓以上四百圓未滿	四百圓以上五百圓未滿	五百圓以上六百圓未滿	六百圓以上七百圓未滿
一八	三					
一二	二					
一四	三（一）					
一三	七（一）	一	二			
一五	三	一				
一二	三（一）					
一一	一（一）					
一三七	一（一）					

右表には北海道及沖繩縣の農家を含まず。北海道に在りては自作農の一戸は一〇二圓の餘剩、一戸は一圓の不足、自小作農の一戸は一七圓、一戸は二二二圓の不足、小作農の一戸は一八五圓の餘剩なり。又沖繩縣に在りては自作農の一戸は二三九圓の餘剩、自小作農の一戸は一九三圓の餘剩、二戸は一六圓及一〇圓の各不足、小作農の一戸は九五圓の餘剩、一戸は三圓の不足なり。

第二十　農家の總收入及總經費

農家の總收入は前記農業總收入、兼業總收入及家事收入の和にして、農家の總經費は農業經營費、兼業費及家計費の和とす。而して農家の總收入より農家の總經費を控除するときは前記「農家の總所得と家計費との比較」に於ける差引過不足額に一致するものとす。

農家の總收入及總經費の調査農家平均一戸當金額及各種類間の割合を示せば左の如し。

（一）第一種農家平均

（イ）全府縣平均

種類＼自小作別	自作農	自小作農	小作農	三者平均	自作農	自小作農	小作農	三者平均
	圓	圓	圓	圓	%	%	%	%
農業總收入	八五三・三六	八二一・九一	七九八・八二	八二一・三六	八三・三一	八三・〇〇	八三・九九	八三・四三
兼業總收入	一三三・六三	一三五・〇八	一一四・三六	一二四・〇二	一二・九五	一三・七九	一二・〇三	一二・六〇
家事收入	三八・三一	四一・二〇	三七・九二	三九・一四	三・七四	四・二一	三・九九	三・九七
計（農家の總收入）	一、〇二四・二九	九七八・一九	九五一・一〇	九八四・五二	一〇〇	一〇〇	一〇〇	一〇〇
農業經營費	三四六・〇八	三九三・七九	四五一・九九	三九七・二九	三四・〇九	三九・九一	四五・九〇	三九・九一
兼業費	一八・二六	一三・三四	九・五〇	一三・七〇	一・八〇	一・三五	〇・九六	一・三八
家計費	六五〇・八〇	五八〇・一七	五三三・一七	五八四・一二	六四・一一	五八・七四	五三・一四	五八・七一
計（農家の總經費）	一、〇一五・一四	九八七・三〇	九八四・六六	九九五・七一	一〇〇	一〇〇	一〇〇	一〇〇

（ロ）全國平均

種類＼自小作別	自作農	自小作農	小作農	三者平均	割合 自作農	割合 自小作農	割合 小作農	割合 三者平均
農業總收入	八五一・三四円	八〇四・四九円	七八二・一八円	八一二・六七円	八三・四五%	八二・八八%	八三・二九%	八三・二一%
兼業總收入	一三一・一二	一二五・八三	一一七・五一	一二四・八二	一二・八五	一二・九六	一二・五一	一二・七八
家事收入	三七・七七	四〇・三二	三九・四五	三九・一八	三・七〇	四・一六	四・二〇	四・〇一
計（農家の總收入）	一、〇二〇・二三	九七〇・六四	九三九・一四	九七六・六七	一〇〇	一〇〇	一〇〇	一〇〇
農業經營費	三四七・五一	三九三・一八	四四二・三一	三九四・三三	三四・五一	四〇・一五	四五・七五	四〇・〇六
兼業費	一八・一二	一三・〇八	九・三〇	一三・五〇	一・八〇	一・三四	〇・九六	一・三七
家計費	六四一・二五	五七三・六五	五一五・〇九	五七六・六六	六三・六九	五八・五一	五三・二九	五八・五七
計（農家の總經費）	一、〇〇六・八八	九七九・九一	九六六・七〇	九八四・四九	一〇〇	一〇〇	一〇〇	一〇〇

（二）第二種農家平均

（イ）全府縣平均

種類＼自小作別	自作農	自小作農	小作農	三者平均	割合 自作農	割合 自小作農	割合 小作農	割合 三者平均
農業總總入	五八一・三八円	五六〇・五〇円	五二七・六七円	五五六・五一円	七三・二〇%	八一・七五%	七九・二六%	七七・八一%
兼業總收入	一六一・六四	八七・八四	一一四・七六	一二一・四一	二〇・三五	一二・八一	一七・二四	一六・九八
家事收入	五一・二三	三七・二六	二三・三四	三七・二八	六・四五	五・四四	三・五〇	五・二一
計（農家の總收入）	七九四・二五	六八五・六〇	六六五・七七	七一五・二〇	一〇〇	一〇〇	一〇〇	一〇〇
農業經營費	一九七・七二	二五七・五四	二九八・八〇	二五一・三五	二五・三五	三六・六四	四五・四五	三五・二三
兼業費	一六・六八	一〇・五九	一五・五〇	一四・二六	二・一四	一・五一	二・三六	二・〇〇
家計費	五六五・五六	四三四・六九	三四三・〇七	四四七・七七	七二・五一	六一・八五	五二・一九	六二・七七
計（農家の總經費）	七七九・九六	七〇二・八二	六五七・三七	七一三・三八	一〇〇	一〇〇	一〇〇	一〇〇

（ロ）全國平均

種類＼自小作別	自作農	自小作農	小作農	三者平均	割合 自作農	割合 自小作農	割合 小作農	割合 三者平均
農業總收入	五八七・九九円	五二六・四七円	五二七・六七円	五四七・三七円	七三・六九%	八〇・三〇%	七九・二六%	七七・四八%
兼業總收入	一五九・三五	九一・一九	一一四・七六	一二一・七六	一九・九七	一三・九一	一七・二四	一七・二四
家事收入	五〇・六二	三七・九三	二三・三四	三七・二九	六・三四	五・七九	三・五〇	五・二八
計（農家の總收入）	七九七・九六	六五五・五九	六六五・七七	七〇六・四二	一〇〇	一〇〇	一〇〇	一〇〇
農業經營費	二〇四・七四	二四七・七〇	二九八・八〇	二五〇・四一	二六・一〇	三六・八三	四五・四五	三五・五三
兼業費	一五・九九	九・五七	一五・五〇	一三・六八	二・〇四	一・四二	二・三六	一・九四
家計費	五六三・五九	四一五・二二	三四三・〇七	四四〇・六二	七一・八六	六一・七五	五二・一九	六二・五三
計（農家の總經費）	七八四・三三	六七二・四九	六五七・三七	七〇四・七一	一〇〇	一〇〇	一〇〇	一〇〇

（三）總農家平均

（イ）全府縣平均

種類＼自小作別	自作農	自小作農	小作農	三者平均	割合 自作農	割合 自小作農	割合 小作農	割合 三者平均
農業總收入	七八九・五三円	七五三・〇七円	七二九・〇七円	七五三・八九円	八一・三七%	八二・七八%	八二・九二%	八二・〇四%
兼業總收入	一三九・四三	一一六・三七	一一四・四八	一二三・四三	一四・三七	一三・八〇	一三・三〇	一三・四七
家事收入（農家の總收入）	四一・三四	四〇・二七	三三・六三	三八・四一	四・二六	四・四三	三・八八	四・一九
農業經營費	九七〇・三〇	九〇九・七一	八六七・一八	九一五・七三	一〇〇	一〇〇	一〇〇	一〇〇
兼業費	三一・二六	三六・九〇	四〇六・九四	三六〇・〇三	三二・四二	三九・三二	四五・八二	三九・〇二
家計費（農家の總經費）	一七・九〇	一二・七〇	一一・二七	一三・九六	一・八七	一・三八	一・二七	一・五一
	六三〇・八〇	五四六・一二	四七〇・二〇	五四九・〇五	六五・七一	五九・三〇	五二・九一	五九・四八
	九五九・九六	九二〇・七二	八八八・四一	九二三・〇四	一〇〇	一〇〇	一〇〇	一〇〇

（ロ）全國平均

種類＼自小作別	自作農	自小作農	小作農	三者平均	割合 自作農	割合 自小作農	割合 小作農	割合 三者平均
農業總收入	七八八・七六円	七三四・二九円	七〇九・八七円	七四四・三二円	八一・五三%	八二・四二%	八二・四〇%	八二・〇九%

兼業總收入	一三七・八三	一一七・〇八	一一六・七三	一二三・八八	一四・二五	一三・一三	一三・五五	一三・六七
家事收入（農家の總收入）	四〇・八二	三九・七三	三四・八七	三八・四七	四・二三	四・四六	四・〇五	四・二四
農業經營費	九六七・四一	八九一・〇九	八六一・四七	九〇六・六六	一〇〇	一〇〇	一〇〇	一〇〇
兼業費	三二三・五八	三五六・四四	四〇一・五四	三五七・一九	三三・八七	三九・五三	四五・六九	三九・一九
家計費（農家の總經費）	一七・六一	一二・一九	一一・〇六	一三・六二	一・八五	一・三五	一・二六	一・四九
	九五三・九九	九〇二・二七	八七八・八二	九一一・七〇	一〇〇	一〇〇	一〇〇	一〇〇

第二十一　諸　負　擔

諸負擔は金錢又は物品を以て支拂ひ又は支拂ふべき負擔にして、租稅の外農會其の他産業團體の負擔其の他一切の公共的事業の負擔を含む。但し間接稅（兼業等の爲納稅したるものを除く）、登錄稅、不動産取得稅、相續稅、手數料に相當するもの、組合出資金の類及神社佛閣への獻納、喜捨其の他任意寄附金の類は之を含まず。而して之等は夫々其の屬する經費中に之を含ましめたり。

左表に付特に注意すべき事項を擧ぐれば左の如し。

（一）　道府縣稅の地租附加稅には特別地稅を含み、「其の他」には車稅、牛馬稅等を含む。

（二）　市町村稅の地租附加稅には特別地稅附加稅及反別割を含み、「其の他」には車稅、牛馬稅等

を含む。

（三）「其の他産業團體の負擔」には實行組合、養蠶組合、養雞組合其の他之に類するもの丶負擔を含む。

（四）「其の他の負擔」の「其の他」には部落協議費、區費、衞生組合費、軍人分會費、赤十字社費、愛國婦人會費、消防組費其の他之に類するものを含む。

（五）農業諸負擔、兼業諸負擔及家事諸負擔は負擔總額を其の賦課客體に依り區分せるものとす。但し附加稅は本稅に準じ之を區分せり。

一　農業諸負擔

（一）第一種農家平均

地域別	全府縣平均					全國平均				
種類 ＼ 自小作別	自作農	自小作農	小作農	三者平均		自作農	自小作農	小作農	三者平均	
國稅	円	円	円	円		円	円	円	円	
田畑租	一二・六一	一四・一五	一五・〇三	一三・六〇		一二・二八	一四・〇四	一五・〇三	一三・四五	
宅地租	一・三八	〇・二九	〇・〇五	〇・五七		一・四九	〇・三一	〇・〇五	〇・六二	
其他の地租	〇・七一	〇・四八	〇・三三	〇・五一		〇・七〇	〇・四七	〇・三一	〇・四九	
小計	〇・〇八	〇・〇四	〇・〇一	〇・〇四		〇・〇八	〇・〇四	〇・〇一	〇・〇四	
稅	一四・七八	四・九六	〇・四三	六・七三		一四・五五	四・八六	〇・四〇	六・六〇	
道府縣稅										
地租附加稅	一二・八三	四・三二	〇・三七	一・九二		一二・八六	四・三二	〇・三七	一・九二	
家屋稅	二・四四	〇・八二	〇・〇七	〇・三六		二・三九	〇・八〇	〇・〇七	〇・三五	
其の他	一・七一	〇・五七	〇・〇五	〇・二五		一・六九	〇・五六	〇・〇五	〇・二五	
小計	二七・三九	九・一三	〇・七九	四・〇四		二六・九三	八・九八	〇・七七	三・九七	
市町村稅										
地租附加稅	一二・八三	四・三二	〇・三七	一・九二		一二・八六	四・三二	〇・三七	一・九二	
家屋稅	一・一一	〇・三七	〇・〇三	〇・一六		一・〇九	〇・三六	〇・〇三	〇・一六	
附加稅	一六・二四	五・四一	〇・四六	二・四〇		一六・〇二	五・三四	〇・四五	二・三七	
戶數割	一・三一	〇・四三	〇・〇四	〇・一九		一・二九	〇・四二	〇・〇四	〇・一八	
其の他	三一・五八	一〇・五二	〇・八九	四・六二		三一・一五	一〇・三一	〇・八八	四・五四	
小計	五一・三一	一七・〇九	一・四五	七・四三		五〇・三一	一六・七二	一・四二	七・三一	
稅	八二・一七	二七・四二	二・三四	一一・四三		八一・四五	二七・一五	二・三一	一一・二六	
租稅計	一〇九・一六	三六・五五	三・一三	一五・四七		一〇八・一八	三六・〇六	三・〇八	一五・二六	
其の他の負擔										
農會費	三・六七	一・六六	〇・一四	〇・三四		三・六四	一・六五	〇・一四	〇・三四	
其の他產業團體の負擔	五・九八	五・一五	〇・四三	一・〇三		五・八三	五・〇三	〇・四二	一・〇二	
其の他の負擔	一・八一	一・五二	〇・一三	〇・六四		一・七六	一・四七	〇・一二	〇・六一	
小計	一一・四六	八・三三	〇・七〇	二・〇二		一一・二六	八・〇二	〇・六九	一・九三	
諸負擔計	八五・二一	四四・三四	三・八四	一三・一一		八四・二五	四三・九二	三・七九	一二・八九	
	四七・五五	二四・〇五	二・〇七	七・〇三		四七・〇三	二四・〇一	二・〇七	七・〇九	

(二) 第二種農家平均

地域別 / 種類 / 自小作別	全府縣平均			全國平均		
	自作農	自小作農	小作農	自作農	自小作農	小作農
國稅						
田租	五・一七	〇・五一	—	五・〇七	〇・四五	—
畑租	〇・六一	〇・一四	—	〇・八二	〇・一二	—
宅地租	〇・五六	〇・三九	〇・三一	〇・五四	〇・三五	〇・三一
其の他の地租	〇・〇四	—	—	〇・〇一	〇・〇四	〇・〇一
小計	六・三八	一・〇四	〇・三二	六・四七	〇・九三	〇・三二
道府縣稅						
地租附加稅	一・八八	五・五二	〇・五九	一・七六	五・二二	〇・五九
家屋稅	一・七八	一・〇六	〇・六八	一・七七	〇・九五	〇・六八
其の他	一・五三	一・九二	〇・八七	一・四四	一・五一	一・三九
小計	一五・一八	八・五〇	二・一四	一五・〇四	七・八六	二・一四
市町村稅						
地租附加稅	七・四五	四・五三	〇・二七	八・〇九	四・〇九	〇・二七
家屋稅附加稅	二・一九	〇・七五	〇・四三	二・一二	〇・六七	〇・四三
戶數割	七・一七	五・二五	一・七九	八・三五	四・八六	一・七九
其の他	一・〇〇	〇・九五	〇・八五	〇・九〇	〇・八三	〇・八五
小計	一七・八一	一一・四八	三・三四	一九・八一	一〇・〇三	三・三四
租稅計	三九・三七	二一・〇三	五・七九	四一・三三	一九・六四	五・七九
其の他負擔						
農會費	一・六〇	一・〇五	〇・二一	一・七一	一・〇〇	〇・二一
其の他產業團體の負擔	一・三〇	〇・九五	〇・一一	一・四一	〇・八五	〇・一一
其の他	三・三〇	一・九二	一・二九	二・一六	一・六九	一・三九
小計	六・二〇	三・九二	二・七一	三・五四	二・七一	二・七一
諸負擔計	四五・五七	二四・九四	八・五〇	四七・六〇	二三・一八	八・五〇
(三) 總農家平均						
國稅						
田租	一〇・八六	三・三〇	〇・三二	一〇・五七	三・一三	〇・三二
畑租	一・二〇	〇・二五	〇・〇四	一・二三	〇・二六	〇・〇四
宅地租	〇・六八	〇・四六	〇・三二	〇・六六	〇・四四	〇・三二

地域別 / 種類 / 自小作別	全府縣平均			全國平均		
	自作農	自小作農	小作農	自作農	自小作農	小作農
國稅						
田租	一〇・八六	三・三〇	〇・三二	一〇・五七	三・一三	〇・三二
畑租	一・二〇	〇・二五	〇・〇四	一・二三	〇・二六	〇・〇四
宅地租	〇・六八	〇・四六	〇・三二	〇・六六	〇・四四	〇・三二
三者平均	三・三〇	一・〇四	〇・三二	三・一三	一・〇二	〇・三二
道府縣稅						
地租附加稅	一・八八	五・五二	〇・五九	一・七六	五・二二	〇・五九
家屋稅	一・七八	一・〇六	〇・六八	一・七七	〇・九五	〇・六八
其の他	一・五三	一・九二	〇・八七	一・四四	一・五一	一・三九
小計	一五・一八	八・五〇	二・一四	一五・〇四	七・八六	二・一四
市町村稅						
地租附加稅	七・四五	四・五三	〇・二七	八・〇九	四・〇九	〇・二七
家屋稅附加稅	二・一九	〇・七五	〇・四三	二・一二	〇・六七	〇・四三
戶數割	七・一七	五・二五	一・七九	八・三五	四・八六	一・七九
其の他	一・〇〇	〇・九五	〇・八五	〇・九〇	〇・八三	〇・八五
小計	一七・八一	一一・四八	三・三四	一九・八一	一〇・〇三	三・三四
租稅計	三九・三七	二一・〇三	五・七九	四一・三三	一九・六四	五・七九
其の他負擔						
農會費	一・六〇	一・〇五	〇・二一	一・七一	一・〇〇	〇・二一
其の他產業團體の負擔	一・三〇	〇・九五	〇・一一	一・四一	〇・八五	〇・一一
其の他	三・三〇	一・九二	一・二九	二・一六	一・六九	一・三九
小計	六・二〇	三・九二	二・七一	三・五四	二・七一	二・七一
諸負擔計	四五・五七	二四・九四	八・五〇	四七・六〇	二三・一八	八・五〇
(三) 總農家平均						
國稅						
田租	一〇・八六	三・三〇	〇・三二	一〇・五七	三・一三	〇・三二
畑租	一・二〇	〇・二五	〇・〇四	一・二三	〇・二六	〇・〇四
宅地租	〇・六八	〇・四六	〇・三二	〇・六六	〇・四四	〇・三二
三者平均	三・三〇	一・〇四	〇・三二	三・一三	一・〇二	〇・三二
道府縣稅						
地租附加稅	一・八八	五・五二	〇・五九	一・七六	五・二二	〇・五九
家屋稅	一・七八	一・〇六	〇・六八	一・七七	〇・九五	〇・六八
其の他	一・五三	一・九二	〇・八七	一・四四	一・五一	一・三九
小計	一五・一八	八・五〇	二・一四	一五・〇四	七・八六	二・一四
市町村稅						
地租附加稅	七・四五	四・五三	〇・二七	八・〇九	四・〇九	〇・二七
家屋稅附加稅	二・一九	〇・七五	〇・四三	二・一二	〇・六七	〇・四三
戶數割	七・一七	五・二五	一・七九	八・三五	四・八六	一・七九
其の他	一・〇〇	〇・九五	〇・八五	〇・九〇	〇・八三	〇・八五
小計	一七・八一	一一・四八	三・三四	一九・八一	一〇・〇三	三・三四
租稅計	三九・三七	二一・〇三	五・七九	四一・三三	一九・六四	五・七九
其の他負擔						
農會費	一・六〇	一・〇五	〇・二一	一・七一	一・〇〇	〇・二一
其の他產業團體の負擔	一・三〇	〇・九五	〇・一一	一・四一	〇・八五	〇・一一
其の他	三・三〇	一・九二	一・二九	二・一六	一・六九	一・三九
小計	六・二〇	三・九二	二・七一	三・五四	二・七一	二・七一
諸負擔計	四五・五七	二四・九四	八・五〇	四七・六〇	二三・一八	八・五〇
(三) 總農家平均						
國稅						
田租	一〇・八六	三・三〇	〇・三二	一〇・五七	三・一三	〇・三二
畑租	一・二〇	〇・二五	〇・〇四	一・二三	〇・二六	〇・〇四
宅地租	〇・六八	〇・四六	〇・三二	〇・六六	〇・四四	〇・三二
三者平均	三・三〇	一・〇四	〇・三二	三・一三	一・〇二	〇・三二
道府縣稅						
地租附加稅	一・八八	五・五二	〇・五九	一・七六	五・二二	〇・五九
家屋稅	一・七八	一・〇六	〇・六八	一・七七	〇・九五	〇・六八
其の他	一・五三	一・九二	〇・八七	一・四四	一・五一	一・三九
小計	一五・一八	八・五〇	二・一四	一五・〇四	七・八六	二・一四
市町村稅						
地租附加稅	七・四五	四・五三	〇・二七	八・〇九	四・〇九	〇・二七
家屋稅附加稅	二・一九	〇・七五	〇・四三	二・一二	〇・六七	〇・四三
戶數割	七・一七	五・二五	一・七九	八・三五	四・八六	一・七九
其の他	一・〇〇	〇・九五	〇・八五	〇・九〇	〇・八三	〇・八五
小計	一七・八一	一一・四八	三・三四	一九・八一	一〇・〇三	三・三四
租稅計	三九・三七	二一・〇三	五・七九	四一・三三	一九・六四	五・七九
其の他負擔						
農會費	一・六〇	一・〇五	〇・二一	一・七一	一・〇〇	〇・二一
其の他產業團體の負擔	一・三〇	〇・九五	〇・一一	一・四一	〇・八五	〇・一一
其の他	三・三〇	一・九二	一・二九	二・一六	一・六九	一・三九
小計	六・二〇	三・九二	二・七一	三・五四	二・七一	二・七一
諸負擔計	四五・五七	二四・九四	八・五〇	四七・六〇	二三・一八	八・五〇
(三) 總農家平均						
國稅						
田租	一〇・八六	三・三〇	〇・三二	一〇・五七	三・一三	〇・三二
畑租	一・二〇	〇・二五	〇・〇四	一・二三	〇・二六	〇・〇四
宅地租	〇・六八	〇・四六	〇・三二	〇・六六	〇・四四	〇・三二

税	其他の地租	〇・〇七	〇・〇三	〇・〇一	〇・〇四	〇・〇七	〇・〇三	〇・〇一	〇・〇四
	計	一二・八一	四・〇四	〇・三九	五・七五	一二・六三	三・八六	〇・三八	五・六二
道府縣税	地租附加税	二〇・五七	九・六九	一・一五	一〇・四七	二〇・二三	九・三七	一・一一	一〇・二四
	家屋税	二・二九	一・三四	〇・九四	一・五二	二・二四	一・二九	〇・九三	一・四九
	其の他	一・六六	一・八六	一・四五	一・六六	一・六三	一・七七	一・四一	一・六〇
	小計	二四・五二	一二・八九	三・五四	一三・六五	二四・一〇	一二・四三	三・四五	一三・三三
市町村税	地租附加税	一一・五六	六・一五	〇・六一	六・一一	一一・七九	六・一五	〇・五八	六・一七
	家屋税附加税	一・三六	〇・六八	〇・四六	〇・八三	一・三三	〇・六六	〇・四五	〇・八一
	戸數割	一四・一九	七・三七	三・五四	八・三七	一四・四三	七・三二	三・六五	八・四七
	其の他	一・二四	一・三七	一・〇〇	一・二〇	一・二一	一・三〇	〇・九八	一・一七
	小計	二八・三五	一五・五七	五・六一	一六・五一	二八・七六	一五・四三	五・六六	一六・六二
租税計		六五・六八	三二・五〇	九・五四	三五・九一	六五・四九	三一・七二	九・四九	三五・五七
其他の負擔	農會費	三・一九	一・五二	〇・三〇	一・六七	三・一八	一・四七	〇・三〇	一・六五
	其の他産業團體の負擔	四・八八	四・一七	一・〇五	三・三七	四・七八	三・九六	一・〇二	三・二五
	其の他	二・一六	一・六一	〇・八六	一・五四	二・〇九	一・五三	〇・八三	一・四八
	小計	一〇・二三	七・三〇	二・二一	六・五八	一〇・〇五	六・九六	二・一五	六・三八
諸負擔計		七五・九一	三九・八〇	一一・七五	四二・四九	七五・五四	三八・六八	一一・六四	四一・九五

二 兼業諸負擔

（一）第一種農家平均

種類	地域割 / 自小作別	全府縣平均 自作農	全府縣平均 自小作農	全府縣平均 小作農	全府縣平均 三者平均	全國平均 自作農	全國平均 自小作農	全國平均 小作農	全國平均 三者平均
國税	田租	円 〇・六七	円 〇・〇七	円 —	円 〇・二五	円 〇・六六	円 〇・〇六	円 —	円 〇・二四
	畑租	〇・一六	—	—	〇・〇六	〇・二〇	〇・〇一	—	〇・〇七
	宅地租	〇・〇九	〇・〇四	〇・〇一	〇・〇四	〇・〇八	〇・〇四	—	〇・〇四
	其他の地租	〇・〇五	〇・〇一	—	〇・〇二	〇・〇五	—	—	〇・〇二
	小計	〇・九七	〇・一二	〇・〇一	〇・三七	〇・九九	〇・一一	—	〇・三七
道府縣税	地租附加税	一・五八	〇・一八	〇・〇四	〇・六〇	一・六〇	〇・一七	〇・〇四	〇・六一
	家屋税	—	〇・〇四	〇・〇二	〇・〇二	—	〇・〇四	〇・〇二	〇・〇二
	其の他	〇・〇九	〇・六一	〇・二〇	〇・三〇	〇・〇九	〇・六〇	〇・一九	〇・二九
	小計	一・六七	〇・八三	〇・二六	〇・九二	一・六九	〇・八一	〇・二五	〇・九二
市町村税	地租附加税	〇・九〇	〇・一〇	〇・〇二	〇・三四	〇・九九	〇・一〇	〇・〇二	〇・三七
	家屋税附加税	—	〇・〇一	〇・〇一	〇・〇一	—	〇・〇二	〇・〇一	〇・〇一
	戸數割	一・〇四	〇・六五	〇・三三	〇・六七	一・〇四	〇・六四	〇・三三	〇・六七
	其の他	〇・〇五	〇・二二	〇・一六	〇・一四	〇・〇五	〇・二二	〇・一六	〇・一四

	計	租稅計	其の他の負擔 農會費	其の他の負擔 其の他産業團體の負擔	其の他の負擔 其の他	其の他の負擔 小計	諸負擔計
一・九九	四・六三	〇・一一	〇・二一	〇・〇二	〇・三四	四・九七	〇・六九
〇・九八	一・九三	—	〇・〇七	〇・〇二	〇・〇九	二・〇二	〇・〇八
〇・五二	〇・七九	—	〇・〇二	〇・〇二	〇・〇四	〇・八三	—
一・一六	二・四五	〇・〇四	〇・一〇	〇・〇二	〇・一六	二・六一	〇・二五
二・〇八	四・七六	〇・一一	〇・二〇	〇・〇二	〇・三三	五・〇九	〇・六六
〇・九八	一・九〇	〇・〇一	〇・〇七	〇・〇二	〇・一〇	二・〇〇	〇・〇七
〇・五一	〇・七六	—	〇・〇一	〇・〇二	〇・〇三	〇・七九	—
一・一九	二・四八	〇・〇四	〇・〇九	〇・〇二	〇・一五	二・六三	〇・二四

（二）第二種農家平均

種類	地域別	全府縣平均 自作農	全府縣平均 自小作農	全府縣平均 小作農	全府縣平均 三者平均	全國平均 自作農	全國平均 自小作農	全國平均 小作農	全國平均 三者平均
國稅	田租	〇・三四円	—円	—円	〇・一一円	〇・三三円	—円	—円	〇・一一円
	畑租	—	—	—	—	—	—	—	—
	宅地租	〇・三〇	〇・〇八	—	〇・一三	〇・二九	〇・〇七	—	〇・一二
	其他の地租	〇・〇五	—	—	〇・〇一	〇・〇五	—	—	〇・〇一
道府縣稅	地租附加稅	〇・八七	〇・〇五	—	〇・三一	〇・八三	〇・〇四	〇・〇一	〇・三〇
	家屋稅附加稅	〇・二二	〇・一六	〇・〇三	〇・一三	〇・二一	〇・一六	〇・〇三	〇・一三
	其の他	〇・六〇	〇・一九	〇・二三	〇・三四	〇・五八	〇・一七	〇・二二	〇・三二
	小計	一・六九	〇・四〇	〇・二六	〇・七八	一・六二	〇・三七	〇・二六	〇・七五
市町村稅	地租附加稅	〇・五三	〇・〇三	—	〇・一九	〇・五〇	〇・〇二	—	〇・一七
	家屋稅附加稅	〇・九六	〇・〇六	〇・〇一	〇・三四	〇・九二	〇・〇六	〇・〇一	〇・三三
	戸數割	〇・九五	〇・二六	〇・三二	〇・五一	〇・九一	〇・二四	〇・三二	〇・四九
	其の他	〇・三四	〇・〇六	〇・一六	〇・一九	〇・三三	〇・〇五	〇・一六	〇・一八
	小計	二・七八	〇・四一	〇・四九	一・二三	二・六六	〇・三七	〇・四九	一・一七
租稅計		五・一六	〇・八九	〇・七五	二・二六	四・九四	〇・八一	〇・七五	二・一六
其他の負擔	農會費	〇・〇二	—	—	〇・〇一	〇・〇二	—	—	—
	其の他産業團體の負擔	〇・一二	—	—	〇・〇四	〇・一一	—	—	〇・〇四
	其の他	〇・〇六	〇・〇二	〇・〇五	〇・〇四	〇・〇七	〇・〇二	〇・〇五	〇・〇五

小計	〇・二〇	〇・〇二	〇・〇五	〇・〇九	〇・二〇	〇・〇二	〇・〇五	〇・〇九
諸負擔計	五・三六	〇・九一	〇・八〇	二・三五	五・一四	〇・八三	〇・八〇	二・二五

（三）總農家平均

種類	地域別 / 自小作別	全府縣平均 自作農	全府縣平均 自小作農	全府縣平均 小作農	全府縣平均 三作平均	全國平均 自作農	全國平均 自小作農	全國平均 小作農	全國平均 三者平均
國稅	田租	〇・六〇円	〇・〇五円	—円	〇・二二円	〇・五八円	〇・〇五円	—円	〇・二一円
	畑租	〇・一二	—	—	〇・〇四	〇・一五	—	—	〇・〇五
	宅地租	〇・一三	〇・〇五	—	〇・〇六	〇・一三	〇・〇五	—	〇・〇六
	其他の地租	〇・〇五	〇・〇一	—	〇・〇二	〇・〇五	〇・〇一	—	〇・〇二
	小計	〇・九〇	〇・一一	—	〇・三四	〇・九一	〇・一一	—	〇・三四
道府縣稅	地租附加稅	一・四二	〇・一五	〇・〇三	〇・五三	一・四二	〇・一四	〇・〇三	〇・五三
	家屋稅	〇・〇五	〇・〇七	〇・〇二	〇・〇五	〇・〇五	〇・〇七	〇・〇二	〇・〇五
	其の他	〇・二一	〇・五一	〇・二一	〇・三一	〇・二〇	〇・四九	〇・二〇	〇・二九
	小計	一・六八	〇・七三	〇・二六	〇・八九	一・六七	〇・七〇	〇・二五	〇・八七
市町村稅	地租附加稅	〇・八一	〇・〇八	〇・〇一	〇・三〇	〇・八八	〇・〇八	〇・〇一	〇・三二
	家屋稅附加稅	〇・二三	〇・〇三	〇・〇一	〇・〇九	〇・二二	〇・〇二	〇・〇一	〇・〇九
	戶數割	一・〇二	〇・五六	〇・三四	〇・六四	一・〇一	〇・五四	〇・三二	〇・六二
	其の他	〇・一二	〇・一八	〇・一六	〇・一五	〇・一一	〇・一八	〇・一六	〇・一五
	小計	二・一八	〇・八五	〇・五二	一・一八	二・二二	〇・八二	〇・五〇	一・一八
租稅均		四・七六	一・六九	〇・七八	二・四一	四・八〇	一・六三	〇・七五	二・三九
其の他の負擔	農會費	〇・〇九	—	—	〇・〇三	〇・〇九	—	—	〇・〇三
	其の他産業團體の負擔	〇・一九	〇・〇五	〇・〇一	〇・〇八	〇・一八	〇・〇五	〇・〇一	〇・〇八
	其の他	〇・〇三	〇・〇二	〇・〇三	〇・〇三	〇・〇三	〇・〇二	〇・〇三	〇・〇三
	小計	〇・三一	〇・〇七	〇・〇四	〇・一四	〇・三〇	〇・〇七	〇・〇四	〇・一四
諸負擔計		五・〇七	一・七六	〇・八二	二・五五	五・一〇	一・七〇	〇・七九	二・五三

三家事負擔

（一）第一種農家平均

種類	地域別 / 自小作別	全府縣平均 自作農	全府縣平均 自小作農	全府縣平均 小作農	全府縣平均 三者平均	全國平均 自作農	全國平均 自小作農	全國平均 小作農	全國平均 三者平均

種類	全府縣平均 自作農	全府縣平均 自小作農	全府縣平均 小作農	全府縣平均 三作平均	全國平均 自作農	全國平均 自小作農	全國平均 小作農	全國平均 三者平均
國税 宅地租	円 〇・六九	円 〇・四七	円 〇・三三	円 〇・五〇	円 〇・六八	円 〇・四六	円 〇・三三	円 〇・四八
國税 其他の地租	〇・〇二	〇・〇二	—	〇・〇一	〇・〇二	〇・〇三	—	〇・〇二
國税 其の他	〇・〇一	—	—	—	—	—	—	—
國税 計	〇・七二	〇・四九	〇・三三	〇・五一	〇・七〇	〇・四九	〇・三三	〇・五〇
道府縣税 地租附加税	〇・四七	〇・三五	〇・一八	〇・三三	〇・四五	〇・三四	〇・一七	〇・三三
道府縣税 家屋税	二・五二	一・七六	一・三三	一・八七	二・四八	一・七三	一・二六	一・八二
道府縣税 其の他	一・八三	一・七一	一・三〇	一・六一	一・七九	一・六七	一・二四	一・五七
道府縣税 小計	四・八二	三・八二	二・八〇	三・八一	四・七三	三・七四	二・六七	三・七一
市町村税 地租附加税	〇・三〇	〇・一九	〇・一一	〇・二〇	〇・二九	〇・一八	〇・一〇	〇・一九
市町村税 家屋税附加税	一・〇九	〇・七五	〇・五八	〇・八一	一・〇八	〇・七四	〇・五七	〇・八〇
市町村税 戸數割	二・三六	一・三三	〇・七七	一・四九	二・三〇	一・二九	〇・七四	一・四四
市町村税 其の他	一・六三	一・一二	〇・七三	一・一六	一・五九	一・一〇	〇・七三	一・一四
市町村税 小計	五・三八	三・三九	二・一九	三・六六	五・二六	三・三二	二・一四	三・五七
租税計	一〇・九二	七・七〇	五・三三	七・九八	一〇・六八	七・五四	五・一三	七・七八
農會費	—	—	—	—	—	—	—	—

種類	全府縣平均 自作農	全府縣平均 自小作農	全府縣平均 小作農	全府縣平均 三作平均	全國平均 自作農	全國平均 自小作農	全國平均 小作農	全國平均 三者平均
其他の負擔 其の他産業團體の負擔	—	—	—	—	—	—	—	—
其他の負擔 其の他	五・三〇	二・七二	一・一五	三・〇六	五・二〇	二・六七	一・〇九	二・九九
其他の負擔 小計	五・三〇	二・七二	一・一五	三・〇六	五・二〇	二・六七	一・〇九	二・九九
諸負擔計	一六・二二	一〇・四二	六・四七	一一・〇四	一五・八八	一〇・二一	六・二三	一〇・七七

(二) 第二種農家平均

種類＼地域別・自小作別	全府縣平均 自作農	全府縣平均 自小作農	全府縣平均 小作農	全府縣平均 三作平均	全國平均 自作農	全國平均 自小作農	全國平均 小作農	全國平均 三者平均
國税 宅地租	円 〇・四五	円 〇・三七	円 〇・三二	円 〇・三八	円 〇・四三	円 〇・三四	円 〇・三二	円 〇・三六
國税 其他の地租	—	—	—	—	—	—	—	—
國税 其の他	—	—	—	—	—	—	—	—
國税 小計	〇・四五	〇・三七	〇・三二	〇・三八	〇・四三	〇・三四	〇・三二	〇・三六
道府縣税 地租附加税	〇・二三	〇・一七	〇・一七	〇・一九	〇・二三	〇・一四	〇・一七	〇・一七
道府縣税 家屋税	二・三〇	一・二五	〇・七五	一・四三	二・二三	一・一六	〇・七五	一・三八
道府縣税 其の他	一・三九	一・五一	一・〇四	一・三一	一・三三	一・三四	一・〇四	一・二四
道府縣税 小計	三・九一	二・九三	一・九六	二・九三	三・七七	二・六四	一・九六	二・七九

市町村税 地租附加税	市町村税 家屋税附加税	市町村税 戸數割	市町村税 其の他	市町村税 小計	租税計	其他の負擔 農會費	其他の負擔 其の他産業團體の負擔	其他の負擔 其の他	其他の負擔 小計	諸負擔計
〇・一四	一・四五	〇・八五	一・一〇	三・五四	七・九〇	—	—	四・一七	四・一七	一二・〇七
〇・一一	〇・八五	〇・六八	〇・九四	二・五八	五・八八	—	—	二・四六	二・四六	八・三四
〇・〇七	〇・四六	〇・三〇	〇・九三	一・七六	四・〇三	—	—	一・九七	一・九七	六・〇〇
〇・一〇	〇・九二	〇・六一	〇・九九	二・六二	五・九三	—	—	二・八七	二・八七	八・八〇
〇・一三	一・四一	〇・八一	一・〇五	三・四〇	七・六〇	—	—	四・〇五	四・〇五	一一・六五
〇・一〇	〇・七六	〇・六〇	〇・八二	二・二八	五・二六	—	—	二・三〇	二・三〇	七・五六
〇・〇七	〇・四六	〇・三〇	〇・九三	一・七六	四・〇三	—	—	一・九七	一・九七	六・〇〇
〇・一〇	〇・八八	〇・五七	〇・九三	二・四八	五・六三	—	—	二・七七	二・七七	八・四〇

(三) 總農家平均

地域別	種類 自小作別	宅地租
全府縣平均	自作農	〇・六四 円
	自小作農	〇・四五 円
	小作農	〇・三三 円
	三者平均	〇・四七 円
全國平均	自作農	〇・六二 円
	自小作農	〇・四三 円
	小作農	〇・三三 円
	三者平均	〇・四五 円

四 諸負擔總額

(一) 第一種農家平均

國税 其他の地租	國税 計	道府縣税 地租附加税	道府縣税 家屋税	道府縣税 其の他	道府縣税 小計	市町村税 地租附加税	市町村税 家屋税附加税	市町村税 戸數割	市町村税 其の他	市町村税 小計	租税計	其の他の負擔	諸負擔計
〇・〇一	〇・六五	〇・四一	二・四六	一・七三	四・六〇	〇・二六	一・一八	二・〇〇	一・五一	四・九五	一〇・二〇	五・〇五	一五・二五
〇・〇一	〇・四六	〇・三〇	一・六四	一・六六	三・六〇	〇・一七	〇・七七	一・一八	一・〇八	三・二〇	七・二六	二・六七	九・九三
—	〇・三三	〇・一八	一・一五	一・二二	二・五五	〇・一〇	〇・五四	〇・六三	〇・七九	二・〇六	四・九四	一・三九	六・三三
〇・〇一	〇・四八	〇・三〇	一・七五	一・五四	三・五九	〇・一八	〇・八三	一・二七	一・一二	三・四〇	七・四七	三・〇三	一〇・五〇
〇・〇一	〇・六三	〇・四〇	二・四二	一・六八	四・五〇	〇・二五	一・一六	一・九四	一・四七	四・八二	九・九五	四・九三	一四・八八
〇・〇一	〇・四四	〇・二九	一・五九	一・五八	三・四六	〇・一六	〇・七五	一・一二	一・〇三	三・〇六	六・九六	二・五八	九・五四
—	〇・三三	〇・一七	一・一二	一・一八	二・四七	〇・一〇	〇・五三	〇・六一	〇・七九	二・〇三	四・八二	一・三四	六・一六
〇・〇一	〇・四六	〇・二九	一・七一	一・四八	三・四八	〇・一七	〇・八一	一・二二	一・一〇	三・三〇	七・二四	二・九五	一〇・一九

種類	全府縣平均 自作農	全府縣平均 自小作農	全府縣平均 小作農	全府縣平均 三者平均	全國平均 自作農	全國平均 自小作農	全國平均 小作農	全國平均 三者平均
國税 田租	一三・二八円	四・三三円	○・○三円	五・八四円	一三・九四円	四・一○円	○・○三円	五・六九円
國税 畑租	一・五四	○・二九	○・○五	○・六三	一・六九	○・三三	○・○五	○・六八
國税 宅地租	一・四九	○・九九	○・六七	一・○五	一・四六	○・九七	○・六三	一・○二
國税 其他の地租	○・一五	○・○七	○・○一	○・○八	○・一五	○・○七	○・○一	○・○八
國税 其の他	○・○一	―	―	―	―	―	―	―
國税 小計	一六・四七	五・五七	○・七六	七・六○	一六・二四	五・四六	○・七三	七・四七
國税 租税總額に對する%	一八・四四%	一三・二○%	四・四三%	一四・九九%	一八・三六%	一三・○七%	四・二七%	一四・八九%
道府縣税 地租附加税	二五・二九円	一一・四九円	一・六一円	一三・七九円	二四・九三円	一一・二八円	一・五四円	一二・五八円
道府縣税 家屋税	四・九六	三・三三	二・三九	三・五三	四・八七	三・一七	二・三○	三・四五
道府縣税 其の他	三・六三	四・一六	三・一九	三・六六	三・五四	四・○七	三・○六	三・五六
道府縣税 小計	三三・八八	一八・八八	七・一九	一九・九八	三三・三四	一八・五二	六・九○	一九・五九
道府縣税 租税總額に對する%	三七・九四%	四一・三七%	四一・七八%	三九・四○%	三七・六八%	四○・九三%	四○・九三%	三九・○三%
市町村税 地租附加税	一四・○三円	六・九四円	○・八七円	七・二八円	一四・一四円	六・九九円	○・八三円	七・三三円
市町村税 家屋税附加税	二・二○	一・四二	一・○七	一・五六	二・一七	一・四一	一・○三	一・五四
市町村税 戸數割	一九・七四	九・九九	五・三六	一一・七○	一九・六六	一○・○九	五・四五	一一・七三
市町村税 其の他	二・九九	二・八四	一・九六	二・五九	二・九一	二・七八	一・九三	二・五四
市町村税 小計	三八・九五	二一・一九	九・二六	二三・一三	三八・八八	二一・二七	九・二四	二三・一三
市町村税 租税總額に對する%	四三・六三%	四六・四三%	五三・八○%	四五・六一%	四三・九六%	四七・○○%	五四・八○%	四六・○八%
租税總額	八九・三○円	四五・六四円	一七・二一円	五○・七一円	八八・四六円	四五・二五円	一六・八六円	五○・一九円
其他の負擔 農會員	三・七八	一・六六	○・三四	一・九三	三・七五	一・六三	○・三三	一・九○
其他の負擔 其の他産業團體の負擔	六・一九	五・三三	一・○五	四・一五	六・○三	五・○九	○・九九	四・○三
其他の負擔 其の他	七・一三	四・二六	一・八一	四・四○	六・九八	四・一六	一・七二	四・二九
其他の負擔 小計	一七・一○	一一・一四	三・二○	一○・四八	一六・七六	一○・八八	三・○四	一○・二三
諸負擔總額	一○六・四○	五六・七八	二○・四一	六一・一九	一○五・二二	五六・一三	一九・九○	六○・四一

(二) 第二種農家平均

種類	全府縣平均 自作農	全府縣平均 自小作農	全府縣平均 小作農	全府縣平均 三者平均	全國平均 自作農	全國平均 自小作農	全國平均 小作農	全國平均 三者平均
國 田租	五・五一円	○・五一円	―円	二・○一円	五・三九円	○・四五円	―円	一・九五円
國 畑租	○・六一	○・一四	―	○・二五	○・八三	○・一三	―	○・三一

國税 宅地租	國税 其の他の地租	國税 小計	國税 租税總額に對する%	道府縣税 地租附加税	道府縣税 家屋税	道府縣税 其の他	道府縣税 小計	道府縣税 租税總額に對する%	市町村税 地租附加税	市町村税 家屋税附加税	市町村税 戸數割	市町村税 其の他	市町村税 小計
一・三一	〇・〇九	七・五三	一四・三四%	一二・九七円	四・三〇	三・五一	二〇・七八	三九・六四%	八・一二円	四・六〇	八・九七	二・四四	二四・一三
〇・八四	―	一・四九	五・三六%	五・七四円	二・四七	三・六二	一一・八三	四二・五七%	四・六七円	一・六六	六・一九	一・九五	一四・四七
〇・六三	―	〇・六二	五・八七%	〇・七七円	一・四六	二・一三	四・三六	四一・二五%	〇・三四円	〇・九〇	二・四一	一・九四	五・五九
〇・九二	〇・〇三	三・一二	一〇・六一%	六・四九円	二・七四	三・〇九	一三・三三	四〇・七一%	四・三八円	二・三九	五・八五	二・一一	一四・七三
一・二六	〇・〇九	七・五六	一四・〇四%	一二・八一円	四・二〇	三・四二	二〇・四三	三七・九三%	八・九五円	四・四五	一〇・〇七	二・四〇	二五・八七
〇・七六	―	一・三三	五・一七%	五・四〇円	二・二七	三・二〇	一〇・八七	四二・二八%	四・六二円	一・四九	五・七〇	一・七〇	一三・五一
〇・六三	―	〇・六二	五・八七%	〇・七七円	一・四六	二・一三	四・三六	四一・二五%	〇・三四円	〇・九〇	二・四一	一・九四	五・五九
〇・八八	〇・〇三	三・一七	一〇・五五%	六・三三円	二・六四	二・九一	一一・八八	三九・五五%	四・六四円	二・二八	六・〇六	二・〇一	一四・九九

租税總額に對する%	租税總額	其の他の負擔 農會費	其の他の負擔 其の他産業團體の負擔	其の他の負擔 其の他	其の他の負擔 小計	諸負擔總額
四六・〇三%	五三・四三円	一・六三	一・四三	七・五三	一〇・五七	六三・〇〇
五二・〇七%	二七・七九円	一・〇五	〇・九五	四・四〇	六・四〇	三四・一九
五二・八八%	一〇・五七円	〇・二二	一・一二	三・四一	四・七三	一五・三〇
四八・一八%	三〇・二六円	〇・九六	一・一六	五・一一	七・二三	三七・四九
四八・〇三%	五三・八六円	一・七三	一・五三	七・二八	一〇・五三	六四・三九
五二・五五%	二五・七一円	一・〇〇	〇・八五	四・〇一	五・八六	三一・五七
五二・八八%	一〇・五七円	〇・二二	一・一二	三・四一	四・七三	一五・三〇
四九・九〇%	三〇・〇四円	〇・九八	一・一六	四・九〇	七・〇四	三七・〇八

（三）總農家平均

地域別	自小作別	國税 田租	國税 畑租	國税 宅地租	國税 其の他の地租
全府縣平均	自作農	二・四六円	一・三三	一・四五	〇・一三
	自小作農	三・三五円	〇・二五	〇・九六	〇・〇五
	小作農	〇・〇二円	〇・〇四	〇・六五	〇・〇一
	三者平均	四・九四円	〇・五四	一・〇二	〇・〇六
全國平均	自作農	二・一五円	一・四八	一・四一	〇・一三
	自小作農	三・一八円	〇・二六	〇・九二	〇・〇五
	小作農	〇・〇二円	〇・〇四	〇・六三	〇・〇一
	三者平均	四・七九円	〇・五九	〇・九九	〇・〇六

	道府縣稅					市町村稅						租稅總額	農會費
	小計		地租附加稅	家屋稅	その他	小計		地租附加稅	家屋稅附加	戸數割	その他		
	租稅總額に對する%					租稅總額に對する%							
全國	一四・三六	円	二二・四〇	四・八〇	三・六〇	三五・四八	円	一二・六三	二・七七	一七・二	二・八七	八〇・六四	三・二八
	一七・八一	%	三八・一九			四四・〇〇	%	六四・〇					
北海道	四・六一	円	一〇・一四	三・〇五	四・〇三	一七・二二	円	六・四〇	一・四八	九・一一	二・六三	四一・四五	一・五二
	一一・二三	%	四一・五四			四七・三四	%						
青森	〇・七三	円	一・三六	二・一一	二・八八	六・三五	円	〇・七三	一・〇一	四・五一	一・九五	一五・二六	〇・三〇
	四・七二	%				四一・六一	%						
岩手	六・五六	円	一一・三〇	三・三三	三・五〇	一八・一二	円	六・五九	一・七五	一〇・二八	二・四八	四五・七八	一・七〇
	一四・三三	%				三九・五九	%						
宮城	一四・一七	円	二二・〇五	四・七一	三・五一	三〇・二七	円	一二・九二	二・七一	一七・三八	二・七九	八〇・二四	三・二七
	一七・六六	%				三七・七〇	%						
秋田	四・四一	円	九・八〇	二・九五	三・八四	一六・五九	円	六・三九	一・四三	八・九八	二・五一	四〇・三一	一・四七
	一〇・九四	%				四一・一五	%						
山形	〇・七〇	円	一・三一	二・〇七	二・七九	八・一九	円	〇・六九	〇・九九	四・五八	一・九三	一五・〇六	〇・三〇
	四・六五	%				五四・三八	%						
福島	六・四三	円	一一・〇五	三・二四	三・三八	一七・六七	円	六・六七	一・七一	一〇・三一	二・四一	四五・二〇	一・六八
	一四・二三	%				四六・六八	%						

	其の他の負擔			諸負擔總額
	其の他産業團體の負擔	その他の負擔	小計	
全國	五・〇七	四・二三	九・三〇	九六・一三
北海道	七・二四	四・三〇	一一・五四	五一・四九
青森	一・〇六	一・二八	二・九四	一八・九〇
岩手	三・四五	四・六一	七・七六	五五・五四
宮城	四・九六	七・〇五	一一・八二	九五・五三
秋田	四・〇一	四・一三	八・一四	四九・九二
山形	一・〇三	二・二〇	三・二三	一八・五九
福島	三・三三	四・四六	七・七九	五四・六七

第二十二　勞働時間及農業從業日數

一　世帶員勞働時間及農業從業日數

勞働時間は實際に勞働に從事したる延時間にして作物の栽培、家畜の飼育、農產加工等の爲の勞働時間にして其の「實農業勞働時間とは農業經營の爲の勞働時間及生產物の販賣に要したる時間を含む。而して其の「實の外農業經營に必要なる肥料、農具等の購入及生產物の販賣に要したる時間を含む。而して其の「實數」は各人の農業勞働時間の和にして、其の「能力換算」は各人の勞働時間に各其の勞働能率を乘じたるものゝ和とす。又其の從業日數は一人一日一時間以上勞働せる日を凡て一日と數へたる延日數とす。

兼業勞働時間とは兼業に要したる時間を謂ふ。但し出稼、行商其の他之に類する不在者の勞働時間は之を含まず。

家事勞働時間とは家事に要したる勞働時間とす。

其の他の勞働時間とは報酬を目的とせずして公の爲にせる勞働及他人の爲にせる勞働等とす。
總勞働時間は農業、兼業及家事及其の他の各勞働時間の和とす。
世帶員の勞働時間及農業勞働從業日數の調查農家平均一戸當を示せば左の如し。

（一）第一種農家平均

種類＼地域別・自小作別			全府縣平均 自作農	全府縣平均 自小作農	全府縣平均 小作農	全府縣平均 三者平均	全國平均 自作農	全國平均 自小作農	全國平均 小作農	全國平均 三者平均
農業勞働時間	實數	稻作	二、〇七二・〇四時間	二、〇三一・二二時間	二、三三〇・八〇時間	二、一四四・六九時間	二、〇一八・二二時間	一、九八五・一五時間	二、二六一・三三時間	二、〇八八・三三時間
		養蠶	一、〇〇六・七一	七九六・六〇	七〇四・五七	八三五・九六	九八〇・五六	七七五・〇七	六七一・〇二	八〇七・二二
		其の他	三、六〇七・九四	三、八一九・二九	三、七九八・二五	三、七四一・八三	三、六〇二・八二	三、八七一・一一	三、七四三・一三	三、七三九・〇二
		計	六、六八六・六九	六、六四七・一一	六、八三三・六二	六、七二二・四八	六、六〇一・六〇	六、六三一・三三	六、六七五・四七	六、六三六・一三
	能力換算	稻作	一、七八二・五〇	一、七四〇・〇三	一、九九九・七八	一、八四〇・七七	一、七三六・二一	一、七〇一・四一	一、九三六・六三	一、七九一・四三
		養蠶	八〇六・五三	六六一・八〇	五五五・五五	六七四・六二	七八五・五七	六四三・九一	五二九・一〇	六五二・八六
		其の他	三、〇八九・一六	三、二六九・四五	三、二一七・七四	三、一九二・一二	三、〇九二・一八	三、三一六・七六	三、一六四・六三	三、一九一・一九
		計	五、六七八・一八	五、六七一・二八	五、七七三・〇七	五、七〇七・五一	五、六一三・九六	五、六六二・〇八	五、六三〇・三六	五、六三五・四七
從業日數			八三七・八四日	八二三・〇四日	八四七・〇二日	八三五・九七日	八二九・四四日	八二六・九三日	八三三・〇五日	八二九・八一日
兼業勞働時間			六四六・三八時間	八七二・七五時間	八五〇・四〇時間	七八九・八四時間	六三五・四五時間	八九六・九四時間	九〇三・〇〇時間	八一一・八〇時間
家事勞働時間			三、九一三・七二	三、五九六・六六	三、四三三・六二	三、六四八・〇〇	三、八五五・〇三	三、五九四・四五	三、四八一・四三	三、六四三・六四
其の他勞働時間			七二一・九九	六五七・八五	七一五・一三	七一四・九九	七一五・一七	六八三・六一	八〇一・八二	七三三・五三
總勞働時間			一一、九五八・七八	一一、七七四・三七	一一、八九二・七七	一一、八七五・三二	一一、八〇七・二五	一一、八〇六・三三	一一、八六一・七三	一一、八二五・一〇
總勞働時間に對する割合	農業勞働時間		五五・九一%	五六・四五%	五七・四六%	五六・六一%	五五・九一%	五六・一七%	五六・二八%	五六・一一%
	兼業勞働時間		五・四一	七・四一	七・一五	六・六五	五・三八	七・六〇	七・六一	六・八七
	家事勞働時間		三二・七三	三〇・五五	二八・八七	三〇・七二	三二・六五	三〇・四四	二九・三五	三〇・八二
	其他勞働時間		五・九五	五・五九	六・五二	六・〇二	六・〇六	五・七九	六・七六	六・二〇

（二）第二種農家平均

種類＼地域別・自小作別			全府縣平均 自作農	全府縣平均 自小作農	全府縣平均 小作農	全府縣平均 三者平均	全國平均 自作農	全國平均 自小作農	全國平均 小作農	全國平均 三者平均
農業時	實數	稻作	一、〇五八・〇七時間	一、五五一・六六時間	一、二二〇・九六	一、二七六・九〇時間	一、〇七九・九四時間	一、四二二・二四時間	一、二二〇・九六時間	一、二四一・〇四時間
		養蠶	八九一・〇八	六五九・三七	七四五・一七	七六五・二〇	八五三・九六	五八五・九四	七四五、一七	七二八・三六
		其の他	二、七七〇・二八	二、四六五・一一	三、二八八・六五	二、八四一・三五	二、八八八・三九	二、四四三・一六	三、二八八・六五	二、八七三・四〇
		計	四、七一九・四三	四、六七六・一四	五、二五四・七八	四、八八三・四五	四、八二二・二九	四、四五一・三四	五、二五四・七八	四、八四二・八〇

(三) 總農家平均

勞働時間換算	稻作	九二九・二三	一、三五一・三八	一、〇四八・三二	一、一〇九・六四	九五三・〇七	一、一三九・八七	一、〇四八・三二	一、一〇四・〇三
	養蠶	七五〇・三八	五六六・八七	六二四・六三	六四七・二九	七一九・一一	五〇三・四四	六二四・六三	六一五・七二
	其の他	二、三七二・八九	二、〇七四・〇一	二、七六二・二九	二、四〇三・〇六	二、四九五・〇四	二、〇六六・四五	二、七六二・二九	二、四四一・二六
	計	四、〇五二・四九	三、九九二・二六	四、四三五・三三	四、一五九・九九	四、一六七・二三	三、八〇九・七六	四、四三五・三三	四、一三七・〇〇
從事日數		六四七・三〇日	六三〇・一八日	七〇〇・八四日	六五九・四四日	六四七・八八日	六一〇・五二日	七〇〇・八四日	六五三・〇八日
兼業勞働時間		六八三・五七時間	六七三・五三時間	一、〇三五・〇七時間	七九七・三八時間	七〇一・四〇時間	一、〇三五・〇七時間	八一一・七九時間	
家事勞働時間		二、五二六・四五	二、八〇七・〇三	二、八七五・〇八	二、七三二・八五	二、七四七・五〇	二、八七五・〇八	二、七二六・五六	
其の他勞働時間		六二三・五〇	五九二・九六	六〇七・九五	六〇四・八一	六四四・二七	六〇七・九五	六四一・二七	
總勞働時間		八、五三二・九五	八、七四九・六四	九、七二二・八八	九、〇一八・四九	八、七二二・五八	九、〇二二・四三	九、〇一七・〇〇	
總勞働時間に對する割合	農業勞働時間	五五・三二%	五三・四四%	五三・七七%	五四・一五%	五五・二八%	五一・九四%	五三・六七%	
	兼業勞働時間	八・〇一	七・七〇	一〇・五九	八・八四	八・〇一	八・一八	九・〇〇	
	家事勞働時間	二九・四九	三二・〇八	二九・四二	三〇・三〇	二九・三三	二九・四三	三〇・二三	
	其他勞働時間	七・一九	六・七八	六・二三	六・七一	七・二九	七・八三	七・一二	

地域別	全府縣平均								
種類 自小作別	農業勞働時間	自作農	自小作農	小作農	三者平均	自作農	自小作農	小作農	三者平均
實數時間	稻作	一、八三四・〇七時間	一、九一八・九九時間	二、〇〇四・三八時間	一、九一八・九九時間	一、八三四・〇七時間	一、九一八・九九時間	二、〇〇四・三八時間	一、九一八・九九時間
	養蠶	九七九・五七	七六四・四八	七二六・五一	八二〇・一九	九五〇・四八	七二七・三一	六九二・一一	七八九・九六
	其の他	三、四一一・三五	三、五〇二・三五	三、六四八・三七	三、五二〇・六九	三、四三三・〇五	三、五一〇・五二	三、六一四・〇二	三、五一九・二〇
	計	六、二三四・九九	六、一八五・八三	六、三九九・二六	六、〇八〇・〇三	六、一七八・七九	六、〇八〇・八三	六、二七一・八七	六、一七七・一七
勞働時間換算	稻作	一、五八二・二四	一、六四九・〇七	一、七一九・九三	一、六五〇・四一	一、五八四・八六	一、六四九・〇七	一、七一九・九三	一、六六〇・四一
	養蠶	七九三・三四	六三九・五八	五五七・八七	六六九・六〇	七六六・七八	六六六・六〇	五五五・八七	六六四・八四
	其の他	二、九二一・〇六	二、九八九・六七	三、〇八三・七八	二、九九五・〇二	二、九二九・一七	二、九八九・六七	三、〇八三・七八	二、九九五・〇二
	計	五、二九六・六四	五、二七八・三三	五、三七九・五八	五、一九四・三三	五、二七〇・一八	五、二七八・三三	五、三七九・五八	五、一九四・三三
從業日數		七九三・一三日	七七八・九七日	八〇三・九六日	七九二・〇三日	七八六・三〇日	七七二・八日	八〇三・九六日	七八四・六七日
兼業勞働時間		六五五・一一時間	八二六・一二時間	九〇四・七一時間	八二〇・一五時間	六五九・二一時間	八二〇・一五時間	九〇四・七一時間	八二六・一二時間
家事勞働時間		三、五八五・七九	三、四一一・八五	三、二六九・三四	三、四二二・三三	三、五四六・六一	三、三八〇・五七	三、二六九・三四	三、四二二・三三
其他の勞働時間		六八八・八七	六四二・六六	七二五・九六	六八五・八三	六九八・三三	六八〇・五七	七四六・七四	六八七・八三
總勞働時間		一一、五四七・六	一一、三六九・二七	一一、五三〇・四五	一一、〇七四・二六	一一、三八九・五三	一一、三〇九・九五	一一、五三〇・四五	一一、〇七〇・七〇

總勞働時間に對する割合	農業勞働時間	兼業勞働時間	家事勞働時間	其他勞働時間
	五五・八一%	五五・九〇%	五六・五二%	五六・〇八%
	五・八七	七・四六	八・〇三	七・一二
	三二・一五	三〇・八三	二九・〇一	三〇・六六
	六・一七	五・八一	六・四四	六・一四
	五五・七九%	五五・三三%	五五・六六%	五五・五九%
	五・八七	七・七二	八・三五	七・三二
	三二・〇三	三〇・七六	二九・三七	三〇・七一
	六・三一	六・一九	六・六二	六・三八

二　世帶員以外の農業勞働時間

年雇とは一ヶ年以上の長期雇傭の意志を以て期間を定め、又は定めずして雇傭せらるゝ者を謂ふ。但し實際の雇傭期間が一ヶ年以下の短期に終るも年雇とす。

手傳人とは世帶員以外にして勞賃（現物勞賃を含む）を受けずして勞働に從事する者を謂ふ。

季節雇とは旬又は月を單位として勞賃を定め雇傭せらるる者、又日雇とは一日を單位として雇傭せらるる者を謂ふ。

世帶員外の農業勞働時間の調査農家平均一戸當を示せば左の如し。

（一）第一種農家平均

種類	地域別	全府縣平均			全國平均		
	自小作別	自作農	自小作農	小作農	自作農	自小作農	小作農
年雇	稻作	一一五・〇七時間	七・七一時間	二〇・五八時間	四七・七九時間	一一二・〇九時間	七・五〇時間
	養蠶	二・六九	—	—	〇・九〇	二・六二	—
	其の他	七四・〇三	八四・一六	二二・七七	六〇・三二	七二・一〇	八一・八二
	小計	一九一・七九	九一・八七	四三・三五	一〇九・〇一	一八六・八一	八九・三二
季節雇	稻作	二・一九	一二・〇二	二・五六	五・五八	二・一三	一一・六九
	養蠶	一六・七五	一・一五	三・一七	七・〇二	一六・三一	一・一二
	其の他	三・七〇	七・八六	一〇・一七	七・二四	五・一六	七・六四
	小計	二二・六四	二一・〇三	一五・九〇	一九・八四	二三・六〇	二〇・四五
日雇	稻作	六五・五九	三五・九六	六二・三〇	五四・六二	六三・八八	三四・九六
	養蠶	二〇・一九	一〇・三三	八・四五	一二・九九	一九・六六	一〇・〇四
	其の他	二六・三五	五六・六一	二五・五九	三六・一八	二七・〇〇	五五・二八
	小計	一一二・一三	一〇二・九〇	九六・三四	一〇三・七九	一一〇・五四	一〇〇・二八
手傳人	稻作	三九・六六	三九・二四	六七・〇七	四八・六六	三八・六三	三八・一四
	養蠶	四・四一	七・三〇	六・四一	六・〇四	四・三〇	七・一〇
	其の他	一三・三一	二〇・九二	二四・〇四	一九・四二	二九・一二	二八・四九
	小計	五七・三八	六七・四六	九七・五二	七四・一二	七二・〇五	七三・七三
計	稻作	二二二・五一	九四・九三	一五二・五一	一五六・六五	二一六・七三	九二・二九
	養蠶	四四・〇四	一八・七八	一八・〇三	二六・九五	四二・八九	一八・二六
	其の他	一一七・三九	一六九・五五	八二・五七	一二三・一六	一三三・三八	一七三・二三
	小計	三八三・九四	二八三・二六	二五三・一一	三〇六・七六	三九三・〇〇	二八三・七八

（二）第二種農家平均

地域別	自小作別	年雇 稲作	年雇 養蠶	年雇 其の他	年雇 小計	季節雇 稲作	季節雇 養蠶	季節雇 其の他	季節雇 小計	日雇 稲作	日雇 養蠶	日雇 其の他	日雇 小計	手傳人 稲作	手傳人 養蠶	手傳人 其の他	手傳人 小計	計 稲作	計 養蠶	計 其の他	計
全府縣平均	自作農	時間 —	—	—	—	一・二三	—	—	一・二三	二七・七三	二八・〇八	三一・一九	八七・〇〇	三〇・六九	一一・三九	一六・二三	五八・三〇	五九・六四	三九・四七	四七・四一	一四六・五二
	自小作農	時間 一〇・七九	—	一五〇・〇二	一六〇・八一	—	—	—	—	四〇・七三	一二・四一	一一・四五	六四・五九	二八・五七	六・三二	七・二三	四二・一二	八〇・〇九	一八・七三	一六八・七〇	二六七・五二
	小作農	時間 —	—	—	—	一・五六	三七・五六	五・四〇	四四・五二	三八・七二	一三・九二	一七・七二	七〇・三六	一九・八〇	〇・五六	七・八四	二八・二〇	六〇・〇八	五二・〇四	三〇・九六	一四三・〇八
	三者平均	時間 三・六〇	—	五〇・〇〇	五三・六〇	〇・九二	一二・五二	一・八〇	一五・二四	三五・七三	一八・一三	二〇・一二	七三・九八	二六・三五	六・〇九	一〇・四三	四二・八七	六六・六〇	三六・七四	八二・三五	一八五・六九
全國平均	自作農	時間 —	—	—	—	一・一七	—	—	一・一七	二六・五七	二六・九一	二九・八九	八三・三七	二九・四二	一〇・九二	一五・五四	五五・八八	五七・一六	三七・八三	四五・四三	一四〇・四二
	自小作農	時間 九・五〇	—	一三二・〇二	一四一・五二	—	—	—	—	三六・一六	一〇・九二	一四・〇〇	六一・〇八	四五・九四	五・五六	三三・二六	八四・七六	九一・六〇	一六・四八	一七九・二八	二八七・三六
	小作農	時間 —	—	—	—	一・五六	三七・五六	五・四〇	四四・五二	三八・七二	一三・九二	一七・七二	七〇・三六	一九・八〇	〇・五六	七・八四	二八・二〇	六〇・〇八	五二・〇四	三〇・九六	一四三・〇八
	三者平均	時間 三・一六	—	四四・〇一	四七・一七	〇・九一	一二・五二	一・八〇	一五・二三	三三・八一	一七・二五	二〇・五四	七一・六〇	三一・七二	五・六八	一八・八八	五六・二八	六九・六一	三五・四五	八五・二三	一九〇・二八

（三）總農家平均

地域別	自小作別	年雇 稲作	年雇 養蠶	年雇 其の他	年雇 小計	季節雇 稲作	季節雇 養蠶	季節雇 其の他	季節雇 小計	日雇 稲作	日雇 養蠶	日雇 其の他	日雇 小計	手傳人 稲作	手傳人 養蠶	手傳人 其の他	手傳人 小計	計 稲作	計 養蠶
全府縣平均	自作農	時間 八八・〇七	二・〇六	五六・六五	一四六・七八	一・九六	一二・八一	二・八四	一七・六一	五六・七〇	二二・〇四	二七・四八	一〇六・二二	三七・五六	六・〇五	一三・九九	五七・六〇	一八四・二九	四二・九六
	自小作農	時間 八・四五	—	九九・九一	一〇八・三六	九・一五	〇・八八	五・九八	一六・〇一	三七・一〇	一〇・八二	四五・八一	九三・七三	三六・六八	七・〇七	一七・六五	六一・四〇	九一・三八	一八・七七
	小作農	時間 一四・五三	—	一六・〇七	三〇・六〇	二・二六	一三・二八	八・七七	二四・三一	五五・三七	一〇・〇六	二三・二八	八八・七一	五三・一七	四・六九	一九・二七	七七・一三	一二五・三三	二八・〇三
	三者平均	時間 三七・〇二	〇・六九	五七・五四	九五・二五	四・四六	八・九九	五・八六	一九・三一	四九・七二	一四・三一	三二・一九	九六・二二	四二・四七	五・九四	一六・九七	六五・三八	一三三・六七	二九・九三
全國平均	自作農	時間 八五・四五	二・〇〇	五四・九七	一四二・四二	一・九〇	一二・四四	三・九三	一八・二七	五五・〇二	二一・三八	二七・六九	一〇四・〇九	三六・四四	五・八七	二五・九〇	六八・二一	一七八・八一	四一・六九
	自小作農	時間 八・〇〇	—	九四・七七	一〇二・七七	八・六八	〇・八四	五・六六	一五・一八	三五・二七	一〇・二七	四四・六四	九〇・一八	四〇・一六	六・七〇	二九・七三	七六・五八	九二・一一	一七・八一
	小作農	時間 一四・〇四	—	一五・五二	二九・五六	四・八九	一二・八三	一二・七七	三〇・四九	五六・一七	九・七一	二四・五五	九〇・四三	五二・三〇	四・五三	三四・三四	九一・一七	一二七・四〇	二七・〇七
	三者平均	時間 三五・八三	〇・六七	五五・〇九	九一・五九	五・一六	八・七〇	七・四五	二一・三一	四八・八二	一三・七八	三三・二九	九四・八九	四二・九七	五・七〇	二九・九九	七八・六六	一三二・七八	二八・八五

其の他計	一〇〇・九六 三三八・三	一六九・三五 二七九・五〇	六七・三九 二三〇・七五	一一二・五六 二七六・一六	一一二・四九 三三二・九九	一七四・七九 三八四・七一	八七・一八 二四一・六五	一二四・八二 二八六・四五

第二十三　農家の臨時收入及臨時費

臨時收入は左の現金收入にして、之等は當該年度の生産又は利益に屬せざるか又は財産の種類を變更せるのみにして利益を生ぜざる爲に農業、兼業又は家事の各收入に計上せられざるものとす。

臨時收入の調査農家平均一戸當金額を示せば左の如し。

(一)　第一種農家平均

地域別	種類	全府縣平均			全國平均		
	自小作別	自作農	自小作農	小作農	自作農	自小作農	小作農
土地	農業用	二七・〇六	三・六二	一〇・二三	二六・三六	三・五三	九・九六
	其の他	〇・〇一	九・〇二	三・〇一	〇・〇一	八・七七	二・九三
	計	二七・〇七	一二・六四	一三・二四	二六・三七	一二・二九	一二・八九
建物及土地備良設改	農業用	〇・五六	〇・〇三	〇・一九	〇・五四	〇・〇三	〇・一九
	其の他	一・一五		〇・三八	一・一三		〇・三七
	計	一・七二	〇・〇三	〇・五七	一・六六	〇・〇三	〇・五六
器具	農業用						
植物	農業用	一・二四					
	其の他						
	計	一・二四					
動物	農業用						
	其の他						
	計						
機械	農業用	〇・〇四					
	其の他						
	計	〇・〇四					

(二)　第二種農家平均

地域別	種類	全府縣平均			全國平均		
	自小作別	自作農	自小作農	小作農	自作農	自小作農	小作農
土地	農業用	四・五五					
	其の他						
	計	四・三五					
建物及土地備良設改	農業用						
	其の他						
	計						
器具	農業用						
植物	農業用	一・二四					
	其の他						
	計	一・二四					
動物	農業用						
	其の他						
	計						
機械	農業用	〇・〇五					
	其の他						
	計	〇・〇五					

機械	動物	植物
其の他	農業用	農業用
計	其の他	其の他
—	二・三七	—
—	—	—
—	—	—
—	—	—
—	一・七六	—
—	—	—
—	一・三七	—
—	—	—
—	二・二七	—
—	—	—
—	—	—
—	一・七六	—
—	—	—
—	一・三五	—
—	—	—
—	—	—

（三）總農家平均

種類	地域別	全府縣平均			全國平均		
	自小作別	自作農	自小作農	小作農	自作農	自小作農	小作農
土地	農業用	二一・七三円	二・七七円	—円	二一・〇九円	二・六三円	—円
	其の他	〇・〇一	六・九一	〇・三八	〇・〇一	六・五六	〇・三七
	計	二一・七四	九・六八	〇・三八	二一・一〇	九・一九	〇・三七
建改物及土地設備	農業用	〇・四三	〇・〇一	—	〇・四二	〇・〇一	—
	其の他	〇・八八	—	—	〇・八五	—	—
	計	一・三一	〇・〇一	—	一・二七	〇・〇一	—
器具機械	農業用	〇・〇三	〇・〇八	〇・一〇	〇・〇三	〇・〇八	〇・一〇
	其の他	—	〇・四八	—	—	〇・四五	—
	計	〇・〇三	〇・五六	〇・一〇	〇・〇三	〇・五三	〇・一〇
動物	農業用	〇・五六	二・六四	四・七五	二・六五	〇・五四	三・五八
	其の他	—	—	〇・三五	〇・一二	—	—
	計	〇・五六	二・六四	五・一〇	二・七七	〇・五四	三・五八
植物	農業用	〇・九五	〇・七二	〇・三五	〇・六七	〇・九二	〇・六八
	其の他	—	—	—	—	—	—
	計	〇・九五	〇・七二	〇・三五	〇・六七	〇・九二	〇・六八
土地	農業用	七八・五九円	一一・二二円	三七・四九円	四二・四三円	八三・〇八円	一〇・九二円
	其の他	三・三六	〇・三九	—	一・二五	三・二七	〇・三八
	計	八一・九五	一一・六一	三七・四九	四三・六八	八六・三五	一一・三〇
土地	農業用	三五・七一円	四三・二三円	八三・〇八円	一〇・九二円	三五・七一円	四三・二三円
	其の他	—	一・二二	三・二七	〇・三八	—	一・二二
	計	三五・七一	四四・四五	八六・三五	一一・三〇	三五・七一	四四・四五

臨時費は左の費用にして之等は當該年度の收入を擧ぐるに要したる費用に非る爲農業經營費、兼業費又は家計費に計上せられざるものとす。

臨時費の調査農家平均一戸當金額を示せば左の如し。

（一）第一種農家平均

（現金支出）

	土地改良設備	建物	器具機械	動物	植物	土地改良設備	
	農業用	農業用	農業用	農業用	農業用	農業用	農業用
	其の他	其の他	其の他	其の他	其の他	其の他	
	計	計	計	計	計	計	
	三・〇〇	一八・二八	三・六七	五・七一	〇・二三	〇・一一	〇・七〇
	—	一七・〇三	一・六三	—	—	—	
	三・〇〇	三五・三一	五・三〇	五・七一	〇・二三	〇・一一	
	—	一七・一一	三・六六	三・三八	〇・〇八	—	一・三九
	—	三・八六	〇・三五	—	—	—	
	—	二〇・九六	四・〇一	三・三八	〇・〇八	—	
	—	二・四四	三・八三	六・二六	—	—	〇・三〇
	—	一・五四	〇・〇二	〇・三七	—	—	
	—	三・九八	三・八五	六・六三	—	—	
	一・〇〇	一二・六一	三・七二	五・一三	〇・一〇	〇・〇四	〇・八〇
	—	七・四八	〇・六七	〇・一二	—	—	
	一・〇〇	二〇・〇九	四・三九	五・二五	〇・一〇	〇・〇四	
	二・九二	一七・八〇	三・五七	五・五六	〇・二六	〇・一一	〇・六八
	—	一六・五九	一・五九	—	—	—	
	二・九二	三四・三九	五・一六	五・五六	〇・二六	〇・一一	
	—	一六・六五	三・七八	四・〇〇	〇・〇七	—	一・三五
	—	三・七五	〇・三四	—	—	—	
	—	二〇・〇四	四・一二	四・〇〇	〇・〇七	—	
	五・二四	二・三三	三・六五	九・九三	—	—	〇・二九
	—	一・四六	〇・〇二	〇・三五	—	—	
	五・二四	三・七八	三・六七	一〇・二八	—	—	
	二・七二	一二・二六	三・六六	六・四九	〇・一一	〇・〇四	〇・七七
	—	七・二六	〇・六五	〇・一三	—	—	
	二・七二	一九・五二	四・三一	六・六二	〇・一一	〇・〇四	

	器具機械	動物	植物	土地改良設備	
	農業用	農業用	農業用	農業用	農業用
	其の他	其の他	其の他	其の他	
	計	計	計	計	
	〇・一八	〇・〇六	〇・二三	〇・一一	〇・七〇
	—	〇・一〇	—	—	
	〇・一八	〇・二九	〇・二三	—	
	—	〇・〇九	〇・〇八	—	一・三九
	—	〇・一〇	—	—	
	—	〇・二九	〇・〇八	—	
	—	〇・一三	六・二六	—	〇・三〇
	—	〇・〇三	〇・三七	—	
	—	〇・四三	六・六三	—	
	〇・〇九	〇・三六	〇・一〇	〇・〇四	〇・八〇
	—	一・一六	—	—	
	〇・〇九	〇・三五	〇・一〇	〇・〇四	
	〇・一八	〇・八四	〇・二六	〇・一一	〇・六八
	—	一・五二	—	—	
	〇・一八	〇・一八	〇・二六	〇・一一	
	〇・〇九	〇・〇九	〇・〇七	—	一・三五
	—	一・四四	—	—	
	〇・二八	〇・〇九	〇・〇七	—	
	—	〇・一二	—	—	〇・二九
	—	〇・四一	—	—	
	—	—	—	—	
	〇・〇九	〇・三五	〇・一一	〇・〇四	〇・七七
	〇・〇六	一・一二	—	—	
	〇・一五	一・一二	〇・一一	〇・〇四	

建物 其の他 計

器具機械 農業用 其の他 計

（二）第二種農家平均

種類	地域別 自小作別	全府縣平均 自作農	全府縣平均 自小作農	全府縣平均 小作農	全府縣平均 三者平均	全國平均 自作農	全國平均 自小作農	全國平均 小作農	全國平均 三者平均
建物	其の他 計	〇・八六	〇・〇九	〇・一三	〇・三五	〇・八四	〇・〇九	〇・一二	〇・三五
		一・五六	一・四八	〇・四三	一・一二	一・五二	一・四四	〇・四一	一・一二
器具機械	農業用	〇・一八	〇・一〇	—	〇・〇九	〇・一八	〇・〇九	—	〇・〇九
	其の他	—	〇・一九	—	〇・〇六	—	〇・一九	—	〇・〇六
	計	〇・一八	〇・二九	—	〇・一五	〇・一八	〇・二八	—	〇・一五
土地	農業用	七三・三四	一七・七三	〇・〇九	三〇・三八	七四・一一	一五・六〇	〇・〇九	二九・九三
	其の他	四・三五	—	—	一・四五	四・一六	—	—	一・三九
	計	七七・六九	一七・七三	〇・〇九	三一・八三	七八・二七	一五・六〇	〇・〇九	三一・三三
土地改良設備	農業用	二七・九〇	—	—	九・三〇	二六・七三	—	—	八・九一
	其の他	—	—	—	—	—	—	—	—
	計	二七・九〇	—	—	九・三〇	二六・七三	—	—	八・九一
建物	農業用	一〇・七九	〇・五八	一一・一四	七・五一	一二・四二	〇・五一	一一・一四	八・〇二
	其の他	〇・三九	〇・五七	二四・六三	八・五三	〇・三八	〇・五一	二四・六三	八・五二
	計	一一・一八	一・一五	三五・七七	一六・〇四	一二・八〇	一・〇二	三五・七七	一六・五三

器具機械	農業用	四・九五	—	五・五〇	三・四八	四・七五	—	五・五〇	三・四一
	其の他	三・四八	〇・〇四	—	一・一七	三・三三	〇・〇三	—	一・一二
	計	八・四三	〇・〇四	五・五〇	四・六五	八・〇四	〇・〇三	五・五〇	四・五三
動物	農業用	一・七四	—	三・六八	一・八一	一・七四	—	三・六八	一・八一
	其の他	—	—	—	—	—	—	—	—
	計	一・七四	—	三・六八	一・八一	一・七四	—	三・六八	一・八一
植物	農業用	〇・三五	〇・〇五	—	〇・一三	〇・三四	〇・五二	—	〇・二九
	其の他	—	—	—	—	—	—	—	—
	計	〇・三五	〇・〇五	—	〇・一三	〇・三四	〇・五二	—	〇・二九
（現物支出）									
土良地設改備	農業用	〇・四七	—	—	〇・一六	〇・四五	—	—	〇・一五
	其の他	—	—	—	—	—	—	—	—
	計	〇・四七	—	—	〇・一六	〇・四五	—	—	〇・一五
建物	農業用	〇・〇四	〇・二七	〇・三三	〇・二一	〇・〇四	〇・二四	〇・三三	〇・二〇
	其の他	—	〇・三〇	一・〇八	〇・四六	—	〇・二六	一・〇八	〇・四五
	計	〇・〇四	〇・五七	一・四一	〇・六七	〇・〇四	〇・五〇	一・四一	〇・六五
器具機械	農業用	—	—	—	—	—	—	—	—
	其の他	—	—	—	—	—	—	—	—
	計	—	—	—	—	—	—	—	—

（三）總農家平均

種類	地域別 / 自小作別	全府縣平均 自作農	全府縣平均 自小作農	全府縣平均 小作農	全府縣平均 三者平均	全國平均 自作農	全國平均 自小作農	全國平均 小作農	全國平均 三者平均
（現金支出）									
土地	農業用	七七・三五円	一二・七五円	二六・四九円	三八・八六円	八〇・九四円	一二・一〇円	二五・五九円	三九・五四円
	其の他	三・六〇	〇・三〇	—	一・三〇	三・四九	〇・二九	—	一・二六
	計	八〇・九五	一三・〇五	二六・四九	四〇・一六	八四・四三	一二・三九	二五・五九	四〇・八〇
土良地設改備	農業用	八・八四	—	—	二・九五	八・五八	—	三・七五	四・一一
	其の他	—	—	—	—	—	—	—	—
	計	八・八四	—	—	二・九五	八・五八	—	三・七五	四・一一
建物	農業用	一六・五一	一三・二四	五・〇〇	一一・五八	一六・五二	一二・五八	四・八二	一一・三一
	其の他	一三・一三	三・〇九	八・三三	八・一八	一二・七四	二・九三	八・〇五	七・九〇
	計	二九・六四	一六・三三	一三・三三	一九・七六	二九・二六	一五・五一	一二・八七	一九・二一
器具機械	農業用	三・九七	二・八〇	四・三二	三・七〇	三・八六	二・八三	四・一八	三・六二
	其の他	二・〇七	〇・二八	〇・〇二	〇・七九	二・〇〇	〇・二六	〇・〇一	〇・七六
	計	六・〇四	三・〇八	四・三四	四・四九	五・八六	三・〇九	四・一九	四・三八
動物	農業用	四・七八	二・五九	五・五〇	四・二九	四・六五	二・九九	八・一五	五・二六
	其の他	—	—	〇・二六	〇・〇九	—	—	〇・二六	〇・〇九
	計	四・七八	二・五九	五・七六	四・三八	四・六五	二・九九	八・四一	五・三五
植物	農業用	〇・二六	〇・〇七	—	〇・一一	〇・二八	〇・一九	—	〇・一六
	其の他	—	—	—	—	—	—	—	—

	計	土地改良設備		建物		器具機械	
		農業用	その他	農業用	その他	農業用	その他
		計	計	計	計	計	計
（現物支出）	〇・二六	〇・一〇	〇・一〇	〇・五五	〇・六一	〇・〇七	〇・一四
	〇・〇七	—	—	一・一三	一・一七	〇・一五	〇・一三
	—	—	—	〇・一三	〇・一七	—	—
	〇・一二	〇・〇七	〇・〇七	〇・六六	一・〇六	〇・〇五	〇・一三
	〇・二八	〇・一九	〇・一九	〇・五三	一・一七	〇・一四	〇・一四
	〇・一九	—	—	一・〇七	一・一三	〇・〇七	〇・一四
	—	—	—	〇・二〇	〇・四〇	—	—
	〇・一六	〇・〇六	〇・〇六	〇・六三	一・〇三	〇・〇七	〇・一三

昭和九年三月二十九日　印刷
昭和九年三月三十一日　發行

農林省經濟更生部

印刷者　東京市芝區芝浦町三丁目二番地　川口芳太郎

印刷所　東京市芝區芝浦町三丁目二番地　川口印刷所
電話三田(45)〇〇八〇一番
三、二七八〇二番

I+2R-51