082.1
Ka191
W

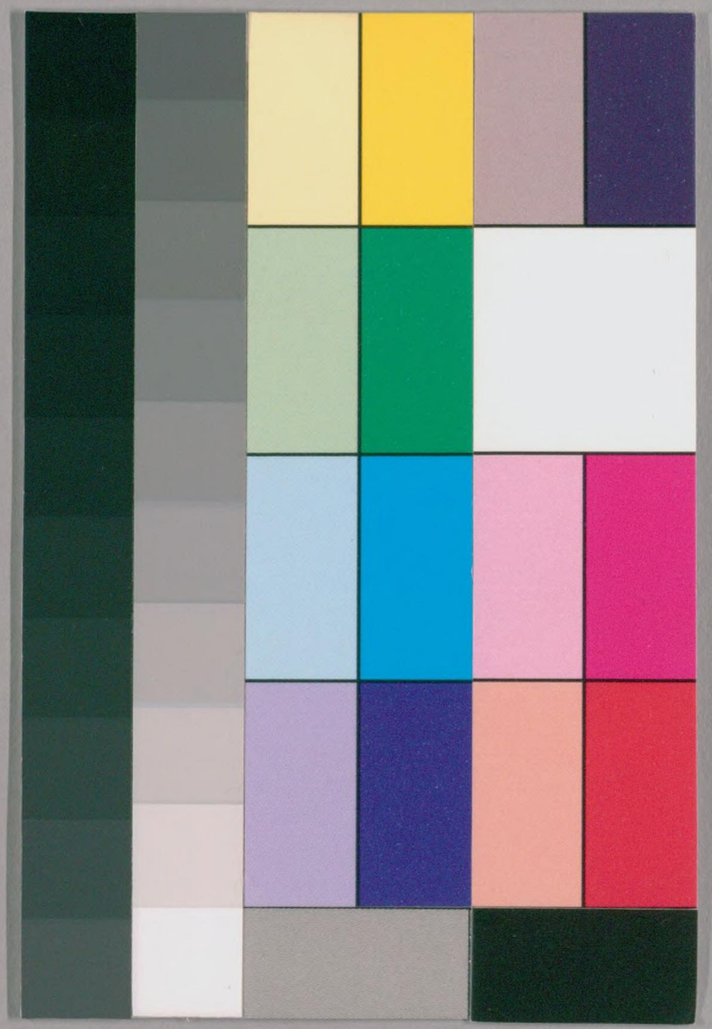

82

国立国会図書館　　タイトル『海山仙館叢書』　請求記号 082.1-Ka191

ガラス使用

082.1
Ka191

國朝吳江徐　釚電發編輯

品藻二

復齋漫錄云晁無咎評本朝樂章云世言柳耆卿是曲調非也如八聲甘州云漸霜風悽慘關河冷落殘照當樓此唐人語不減高處矣歐陽永叔浣溪沙云堤上遊人逐畫船拍堤春水四垂天綠楊樓外出秋千此等語絶妙只一出字自是著意道不到處蘇東坡詞人謂多不諧音律然居士詞橫放傑出自是曲中縛不住者黃

66528

国立国会図書館　タイトル『海山仙館叢書』　請求記号 082.1-Ka191　ガラス使用

魯直間作小詞固高妙然不是當家語自是著腔子唱好詩晏元獻不蹈襲人語而風調閒雅如舞低楊柳樓心月歌盡桃花扇底風知此人不住三家村也張子野與柳耆卿齊名而時以子野韻高是耆卿所乏處近世以來作者皆不及秦少遊如斜陽外寒鴉萬點流水遶孤村雖不識字人亦知是天生好言語

子瞻與誰同坐明月清風我明月幾時有把酒問青天快語也大江東去浪淘盡千古風流人物壯語也杏花疎影裏吹笛到天明爽語也其詞在濃與淡之間耳

隙月窺人小又天涯一點青山老俱妙在押字乍雨乍晴天易老却不在押字而妙在乍字

史邦卿題燕曰差池欲住試入舊巢相並還相雛梁藻井又軟語商量不定可謂極形容之妙

休文夢中不識路何以慰相思宋人反其指而用之曰重門不鎖相思夢隨意遠天涯各自佳

賀黃公曰唐李益詩云嫁得瞿塘賈朝朝誤妄期早知潮有信嫁與弄潮兒子野一叢花末句云不如桃杏猶

解嫁東風此皆無理而妙
又曰蘇子瞻有銅喉鐵板之譏然浣溪沙春歸詞曰絲
索身輕常起燕紅窗睡重不聞鶯如此風調令十七八
女郎歌之豈在曉風殘月之下
詞有不可無一不可有二者如劉改之天仙子別妾是
也中云馬兒不住去如飛牽一憩坐一憩又去則是住
則是煩惱自家煩惱你再若效顰寧非打油惡道乎然
篇中雪迷邨店酒旗斜固非雅流不能作此語至無名
氏青玉案云落日解鞍芳草岸花無人戴酒無人勸醉
也無人管語淡而情濃事淺而言深眞得詞家三昧非
鄙俚樸陋者可到
南唐主浪淘沙曰夢裏不知身是客一晌貪歡至宣和
帝燕山亭則曰無據和夢也有時不做其情更慘矣嗚
呼此猶麥秀之後有黍離耶
元遺山集金人詞爲中州樂府頗多深衷大馬之風惟
劉迎烏夜啼最佳詞云離恨遠縈楊柳夢魂長遶梨花
青衫記得章臺月歸路玉鞭斜翠鏡啼痕印袖紅牆醉
墨籠紗相逢不盡平生事春思入琵琶予觀謝無逸南

柯子後半云金鴨香凝袖銅荷燭映紗鳳蟠宮錦小屏遮夜靜寒生春筍理琵琶風調仿彿才人之見殆無分於南北也

稗史稱韓幹畫馬人入其齋見幹身作馬形凝思之極理或然也作詩文亦必如此始工如史邦卿詠燕幾於形神俱似矣次則姜白石詠蟋蟀露溼銅鋪苔侵石井都是曾聽伊處哀音似訴正思婦無眠起尋機杼又云西窗又吟暗雨爲誰頻斷續相和砧杵數語刻劃亦工蟋蟀無可言而言聽蟋蟀者正姚鉉所謂賦水不當徑言水而言水之前後左右也然何不如張功甫滿庭芳云月洗高梧露溥幽草實叙樓外秋深玉花鉛翠瑩火墜牆陰靜聽寒聲斷續微韻轉淒咽悲沈爭求侶殷勤勸織促破曉機心兒時曾記得呼燈灌穴斂步隨音任滿身花影猶自追尋攜向華堂戲鬬亭臺小籠巧粧金今休說從渠牀下涼夜聽孤吟不惟曼聲勝其高調兼形容處心細如絲皆姜詞之所未發

長詞推秦柳周康爲協律然康惟滿庭芳冬景一詞可稱葵變餘多應酬鋪敘非芳旨也周清眞雖未高出大

国立国会図書館　タイトル『海山仙館叢書』　請求記号 082.1-Ka191　ガラス使用

致勻淨有柳永花韓之致沁入肌骨視淮海不徒婉媚而已奔州謂其能入麗字不能入雅字誠確謂能作景語不能作情語則不盡然但平生景勝處爲多耳要此數家正是王石廚中物若求王武子琉璃七內豚味吾必謂當求之陸放翁史邦卿方千里洪叔嶼諸家從來佳處不傳不但隱淪之士名人猶抱此恨周清眞人所共稱然如乳鴨池塘水暖風緊柳花迎面午粧粉指印窗眼曲理長眉翠淺聞知社日停針線探新燕寶釵落枕夢魂迷簾影參差滿院草堂所收周詞不及此者多矣

盧陵譏范希文漁家傲爲窮塞主自矜其戰勝歸來飛捷奏傾賀酒玉階遙獻南山壽爲眞元帥之事按宋以小詞爲樂府被之管絃往往傳於宮掖范詞如長煙落日孤城閉及綠樹碧簾相掩映無人知道外邊寒等句使聽者知邊庭之苦此深得采薇出車楊柳雨雪之意若歐詞止於腴耳何所感耶

傷離念遠之詞無如查荃斜陽影裏寒煙明處雙槳去悠悠令人不能爲懷然尚不如孫光憲雨槳不知消息

国立国会図書館　タイトル『海山仙館叢書』　請求記号 082.1-Ka191　ガラス使用

遠汀時起鸂鶒尤爲黯然洪叔璵醉中扶上木蘭舟醒來忘却桃源路造語尤工却微著色矣兩君專以淡語入情

詞繹云詞亦有初盛中晚不以代也牛嶠和凝張泌歐陽炯韓渥鹿虔扆董不離唐絶句如唐之初不脫隋調也然皆小令耳至宋則極盛周張康柳蔚然大家至姜白石史邦卿則如唐之中而明初比唐晚益非不欲勝前人而中實楞然取給而已於神味處全未夢見康伯可長相思詞云南高峯北高峯一片湖光煙靄中春來愁殺儂郎意濃妾意濃油壁車輕郎馬驄相逢九里松詞意婉約當與林和靖並佳

元大德初燕人梁曾貢父爲杭州路總管政事文章皆有可觀嘗有西湖送春詞一闋調木蘭花慢云問花花不語爲誰落爲誰開算春色三分半隨流水半入塵埃人生能幾歡笑但相逢樽酒莫相推千古幕天席地一春翠繞珠圍彩雲同首暗高臺煙樹渺吟懷拚一醉留春留春不住醉裏春迴西樓半簾斜日怪銜泥燕子却飛來一枕青樓好夢又教風雨驚回觀此詞孰云元人

国立国会図書館 タイトル『海山仙館叢書』 請求記号 082.1-Ka191 ガラス使用

詩餘不如宋哉

資政殿學士章粲字質夫以功名顯詩詞尤見稱於世嘗作水龍吟詠楊花東坡與之帖云柳花詞妙絕使來者何以措詞曲洧紀聞云章質夫作水龍吟詠楊花其用事命意清麗可喜東坡和之若豪放不入律呂徐而觀之聲韻諧婉便覺質夫詞有織繡工夫晁叔用云東坡如毛嬙西施淨洗却面與天下婦人鬬巧質夫未免膏澤東坡和詞云似花還似非花也無人惜從教墮拋家傍路思量却似無情有思縈損柔腸困酣嬌眼欲開還閉夢隨風萬里尋郎去處又還被鶯呼起不恨此花飛盡恨西園落紅難綴曉來雨過遺蹤何在一池萍碎春色三分二分塵土一分流水細看來不是楊花點點是離人淚張叔夏云後段愈出愈奇眞壓倒今古詞章詞云燕忙鶯懶芳殘正堤上柳花飄墮輕飛亂舞點畫青林全無才思閑趁游絲靜臨深院日長門閉傍珠簾散漫垂垂欲下依前被風吹起蘭帳玉人睡覺怪春衣雪沾瓊綴繡牀漸滿香毬無數才圓却碎時見蜂兒仰粘輕粉魚吞池水望章臺路杳金鞍游蕩有盈盈淚

趙閒閒名秉文金正大間人善書法有詞藻嘗見壁窠書自作和東坡赤壁詞雄壯震動有渴驥怒猊之勢元好問爲之題跋而詞亦壯偉不羈視大江東去信在伯仲間可謂詞翰兩絕者詞曰清光一片問蒼蒼挂影其中何物一葉輕舟波萬頃四顧粘天無壁叩枻長歌姮

国立国会図書館 タイトル『海山仙館叢書』 請求記号 082.1-Ka191 ガラス使用

娥欲下萬里揮氷雪京塵十丈可能容此人傑回首赤壁磯邊騎鯨人去幾度山花發滄滄長空千古夢祇有歸鴻明滅我欲乘雲從公歸去散此麒麟髮三山安在玉簫吹斷明月

沈天羽云東坡破帽多情却戀頭翻龍山事特新山谷風前橫笛斜吹雨醉裏簪花倒著冠尤用得妙

王弇州曰康與之人瘦也比梅花瘦幾分又天還知道和天也瘦又簾捲西風人比黃花瘦又應是綠肥紅瘦又人共博山煙瘦瘦字俱妙

李君實曰晁無咎評歐陽永叔浣溪沙云綠楊樓外出秋千只一出字自是後人道不到處予按王摩詰詩千競出垂楊裏歐陽公詞意本此晁偶忘之耶

復齋漫錄云謝無逸嘗於關山杏花村館驛題江城子詞云杏花村館酒旗風水溶溶野渡舟橫楊柳綠陰濃望斷江南山色遠人不見草連空夕陽樓下晚煙籠粉香融淡眉峯記得年時相見畫屏中只有關山今夜月千里外素光同

因以泥塗之其為人賞重可知

華亭宋尚木徵璧曰吾於宋詞得七人焉曰永叔其詞秀逸曰子瞻其詞放誕曰少游其詞清華曰子野其詞娟潔曰方回其詞新鮮曰小山其詞聰俊曰易安其詞妍婉他若黃魯直之蒼老而或傷於麤王介甫之劖削而或傷於拗晁無咎之規檢而或傷於樸辛稼軒之豪爽而或傷於霸陸務觀之蕭散而或傷於疎此皆所謂我輩之詞也苟舉當家之詞如柳屯田哀感頑艷而少寄托周清眞蜿蜒流美而乏陡健康伯可排奡整齊而乏深邃其外則謝無逸之能寫景僧仲殊之能言情程正伯之能壯采張安國之能用意方俟雅言之能疊字姜白石之能琢句蔣竹山之能作態史邦卿之能刷色黃花菴之能選格亦其選也詞至南宋而繁亦至南宋而敝作者紛如難以概述夫各因其姿之所近苟去前人之病而務用其所長必賴後人之力也夫

彭羨門孫遹曰詞家每以秦七黃九並稱其實黃不及秦遠甚猶高之視史劉之視辛雖齊名一時而優劣自不可掩葉少蘊曰嘗見一西夏歸朝官云凡有井水處皆能歌柳詞

又曰稼軒詞胸有萬卷筆無點塵激昂排宕不可一世

今人未有稼軒一字輒紛紛爲異同之論宋玉罪人可勝三歎

又曰長調之難於小調者難於語氣貫串不冗不複徘徊宛轉自然成文今人作詞中小調獨多長調寥寥不槩見當由寄興所成非專詣耳唯龔中丞芊綿溫麗無美不臻直奪宋人之席熊侍郎之清綺吳祭酒之高曠曹學士之恬雅皆卓然名家照耀一代長調之妙斯歎觀止矣

程村曰詞品云填詞於文爲末而非自選詩樂府來不能入妙李易安詞清露晨流新桐初引乃全用世說語愚按詞至稼軒經子百家行間筆下驅斥如意近則婁東善用南北史江左風流惟有安石詞家妙境重見桃源矣

阮亭云花間字法最著意設色異紋細艷非後人纂組所及如淚沾紅袖黦猶結同心苣蔓花間趁晚日畫梁塵黦洞庭波浪颭晴天山谷所謂古蕃錦其殆是耶

又云溫李齊名然溫實不及李李不作詞而溫爲花間鼻祖豈亦同能不如獨勝之意耶古人學書不勝去而

国立国会図書館　タイトル『海山仙館叢書』　請求記号 082.1-Ka191　ガラス使用

學畫學畫不勝去而學塑其善於用長如此

又云或問花間之妙曰蹙金結繡而無痕跡問草堂之妙曰采采流水蓬蓬遠春

又云載不動許多愁與載取暮愁歸去只載一船離恨

向西州正可互觀八槳別離船鴈起一天煩惱不免徑

露宵東風無氣力五字妖甚如落花無可飛便不佳

又云鍾隱入汴後春花秋月諸詞與日夕此中只以眼

淚洗面一帖同是千古情種較之長城公煞是可憐

又云俞仲茅小詞云輪到相思沒處辭眉間露一絲視

易安纔下眉頭却上心頭可謂此兒善盜然易安亦從

范希文都來此事眉間心上無計相迴避語脫胎李特

工耳

又云牛衣古柳賣黃瓜非坡仙無此胸次惟曹顧巷學

士時復有之緣楊杜宇酒後偶然語亦是大羅天上人

吾友蘄水楊菊廬比部因此詞於玉臺山作春曉亭子

一時名士多爲賦之亦佳話也

又云春事闌珊芳草歌一首字字驚心動魄祇爲一聲

河滿子下泉須弔孟才人恐無此魂銷也

国立国会図書館 タイトル『海山仙館叢書』 請求記号 082.1-Ka191 ガラス使用

又云堂上簸錢堂下走小人以齮歐陽有情爭似無情忌者以誣司馬至諳盡孤眠滋味及落花流水別離多范趙二鉅公作如許語又非但廣平梅花矣

又云宋南渡後梅溪白石竹屋夢窗諸子極妍盡態反有秦李未到者雖神韻天然處或減要自令人有觀止之嘆正如唐絕句至晚唐劉窅客杜京兆妙處反進青蓮龍標一塵

又云程村詠物詞甚富畧舉一二如落花云五更風三月雨慣作傷心別蟋蟀云偏與愁人作楚細思量甚事恰關卿白鸝鶺云露冷水晶屏煙煖藍田玉料不夜珠邊長傍永壺浴詠草云閒中陌上到處欲斷還勻金錢花云金風冷留買一線斜陽怎看秋賤白鸚鵡云便花田珠網攜來傍雕闌向梨花閒睡諸如此例不獨傳神寫照殆欲追魂攝魄矣於此道中具有咄吒手段

又云雲間數公論詩持格律崇神韻然拘於方幅泥於時代不免爲識者所少其於詞亦不欲涉南宋一筆佳處在此短處亦坐此合肥乃備極才情變化不測要東驅使南北史瀾翻泉湧妥貼流麗正是公歌行本色要

是獨絕不似流輩撙撿稼軒如宋初伶人謔館職也友人中陳其年工哀艷之辭彭金粟擅淸華之體董文友善寫閨襜之致鄒程村獨標廣大之稱僕所云近愧眞長矣

梨莊曰辛稼軒當弱宋末造負管樂之才不能盡展其用一腔忠憤無處發洩觀其與陳同父抵掌談論是何等人物故其悲歌慷慨抑鬱無聊之氣一寄之於詞今乃欲與搔頭傅粉者比是豈知稼軒者王阮亭謂石勒云大丈夫磊磊落落終不學曹孟德司馬仲達狐媚稼軒詞當作如是觀予謂有稼軒之心胸始可爲稼軒之詞今粗淺之輩一切鄉語猥談信筆塗抹自負吾稼軒也豈不令人齒冷

又曰徐巨源云古詩者風之遺樂府者雅之遺蘇李變而爲黃初建安變而爲選體流至齊梁排律及唐之近體而古詩遂亡樂府變爲吳趨越豔雜以捉搦企喻子夜讀曲之屬以下逮於詞焉而樂府亦衰然子夜懊儂善言情者也唐人小令尙得其意則詩餘之作不謂之直接古樂府不可予謂巨源之論詞之源於樂府是矣

獨所言子夜懊儂善言情者也唐人小令尚得其意是詞貴於言情矣予意所謂情者人之性情也上自三百篇以及漢魏三唐樂府詩歌無非發自性情故魯不可同於衛卿大夫之作不能同於閭巷歌謠卽陶謝揚鑣李杜分軌各隨其性情之所在古無無性情之詩詞亦無舍性情之外別有可爲詩詞者若舍己之性情强而從人則今日飣餖之學所謂優孟衣冠何情之有唐人小令善於言情然亦不爲懊儂子夜之情太白菩薩蠻爲千古詞調之祖又何常不言情又何常以懊儂子夜爲情乎予故言凡詞無非言情卽輕艷悲壯各成其是總不離吾之性情所在耳

又曰宋人詞調確自樂府中來時代既異聲調遂殊然源流未始不同亦各就其情之所近取法之耳周柳之纖麗子夜懊儂之遺也歐蘇純正非君馬黃出東門之類歟放而爲稼軒後邨悲歌慷慨傍若無人則漢帝大風之歌魏武對酒之什也究其所以何常不言情亦各自道其情耳

王西樵曰耆卿殘蟬向晚眄得人心欲碎是寫閨中秋

怨也梁棠邨春雲怨詞疎燈薄暮又一聲歸雁飛來平楚是寫閨中春怨也各自極其情致

宗梅岑元鼎曰詞以艷麗爲工但艷麗中須近自然本色若流爲淺薄一路則鄙俚不堪入調矣近日詞家極盛其卓然命世者寔如百寶流蘇千絲鐵網世人不解謂其使事太多相率交詆此何足怪蓋翁常菽粟者不知石蛣海月爲何物耳

吳虎臣曾慢錄云邛州張公庠遊白鶴山有詩云初眠官柳未成陰馬上聊爲擁鼻吟遠宦情懷消壯志好花時節負歸心別離長恨人南北會合休辭酒淺深欲把春愁閒料撒亂山高處一登臨秋官張才翁遂以此詩成兩中花詞云萬縷青青初眠官柳向人猶未成陰據雕鞍馬上擁鼻微吟遠宦情懷誰問空嗟壯志銷沉正是好花時節山城留滯忍負歸心別離長恨飄蓬無定誰念會合難憑相聚裏休辭金盞酒淺還深欲把春愁料撒春愁轉更難禁亂山高處憑闌垂袖聊寄登臨

豫章先生少時嘗爲茶詞寄滿庭芳云北苑龍團江南鷹爪萬里名動京關碾深羅細瓊蕊冷生煙一種風流

国立国会図書館　タイトル『海山仙館叢書』　請求記号 082.1-Ka191　ガラス使用

氣味如甘露不染塵煩纖纖捧玉甃弄影金樓鷓鴣斑
相如方病酒銀瓶蠏眼驚鷺濤翻爲扶起尊前醉玉頹
山飲罷風生兩腋醒魂到明月輪邊歸來晚文君未寢
相對小窗前
日月無根天不老浮生總被消磨了陌上紅塵常擾擾
昏復曉一場大夢誰先覺碓水東流山四遠路旁幾箇
新華表盡說在時官職好爭信道冷煙寒雨埋芳草王
輔道侍郎漁家傲詞歌之使人有遺世之意王在徽宗
朝嘗奏天神降其家遣中使驗之無有也坐誣以死世
謂輔道乃曉人不應爾蓋輔道韶之子韶熙河用兵其
濫殺者多故冤以致禍耳
釋可正平工詩之外長短句尤佳嘗見其有菩薩蠻詞
云誰能畫取沙邊雨和煙淡掃蒹葭渚別岸却斜暉采
蓮人未歸鴛鴦如解語對浴紅衣去去了更回頭教儂
特地愁
晁以道云杜安世詞燒殘絳蠟淚成痕街鼓報黃昏或
以識其黃昏未到那得燒殘絳蠟或云王荊公爻益都
官所作曾有人以此問之答曰重簾邃屋簾模擁密不

到夜已燃燭矣其全章云燒殘絳蠟淚成痕街鼓報黃昏碧雲又阻來信廊上月侵門愁永夜拂香煙待誰溫夢蘭憔悴擲果淒涼兩處銷魂

歐陽文忠公愛王君玉燕詞云煙逕掠花飛遠遠曉窗驚夢語匆匆梅聖俞以爲不若李堯夫燕詩云花前語泥春猶冷江上高飛雨乍晴君玉全閔云江南燕輕颺繡簾風二月池塘新社過六朝宮殿舊巢空頗頡悤西東王謝宅曾入綺堂中煙徑掠花飛遠遠曉窗驚夢語匆匆偏占杏園紅

吳虎臣漫錄云予紹興戊辰至信州鉛山見驛壁有題玉樓春云東風楊柳門前路畢竟雕鞍留不住柔情勝似嶺頭雲別淚多如花上雨青樓畫幕無重數聽得樓邊車馬去若將眉黛染情深眞到丹青難畫處詞甚佳未知何人作也甲子九月余與虞山孫赤崖道過鉛山（舊所謂題詞驛壁已在斷煙荒草中矣）赤崖賦一絕云古渡春風漾酒旗驛亭不見壁間詞可憐楊柳門前路依舊青山似黛眉余和云山村斜颺酒家旗古驛曾傳幼婦詞門外青山仍似舊只憐無處問蛾眉

梅聖俞在歐陽公座有以林逋草詞金谷年年劇生芳草誰爲主爲美者聖俞因別爲蘇幕遮一闋云露堤平

国立国会図書館　タイトル『海山仙館叢書』　請求記号 082.1-Ka191　ガラス使用

煙墅杳亂碧凄凄雨後江天曉獨有庾郎年最少窓地
春袍嫩色宜相照接長亭迷遠道堪怨王孫不記歸期
早落盡梅花春又了滿地殘陽翠色和煙老歐公擊節
賞之

韓魏公皇祐初鎮揚州本事集載公親撰維揚好詞四
章所謂二十四橋千步柳春風十里上珠簾者是也其
後熙寧初公罷相出鎮安陽復作安陽好詞十章人多
傳之今錄其一云安陽好形勢魏西州曼衍山河環故
國昇平歌吹沸南樓和氣鎮飛浮籠晝陌喬木幾春秋

花外軒窗排遠岫竹間門巷帶長流風物更清幽

南唐宰相馮延已有樂府一章名長命女云春日宴綠
酒一杯歌一遍再拜陳三願一願郎君千歲二願妾身
長健三願如同梁上燕歲歲長相見其後有以其詞改
爲雨中花云我有五重深深願第一願且圖久遠二願
恰如雕梁雙燕歲歲長相見三願薄情相顧戀第四
願永不分散五願奴酉收園結果做箇人宅院味馮公
之詞典雅豐容雖置在古樂府可以無愧一遭俗子竄
易不惟句意重複而鄙惡甚矣

国立国会図書館 タイトル『海山仙館叢書』 請求記号 082.1-Ka191 ガラス使用

蜀人李久善長短句有鶯擲垂楊一點黃金溜識者以爲新余舊見王與善蝶戀花詞云粉面與花相間鬬星眸一轉晴波溜蓋出於此王元祐間人其全篇云去歲花前曾記有坐醉嬉遊花下攜纖手粉面與花相間鬬星眸一轉晴波溜一見新花還感舊淚眼逢春忍使看花柳春恨厭厭和永晝寂寞黃昏後又燭影搖紅云煙雨江城望中綠暗花枝少惜春長待醉東風却恨春歸早縱有幽歡會奈如今風情漸老鳳樓何處畫欄愁倚天涯芳草

寶文閣學士連南夫鵬舉罷守泉南李右丞邴漢老送之以詞寄王蝴蝶云壯歲分符方面憲風香偃禾稼春融報政朝天歸去穩步鼇宮望堯莫九重絳闕須漢詔五色芝封湛恩濃錦衣玉佩重繼三公雍容臨岐祖帳綺羅環列冠蓋雲叢滿城桃李盡將芳意謝東風柳煙輕萬條離恨花露重千點啼紅莫匆匆且陪珠履同醉金鍾一時妓女都歌之

禽名山和尚卽山鵲也滇中有蟲名水秀才楊用修鷓鴣天云秋水澄清勝酒酣野煙籠樹似樓臺彈聲林鳥

国立国会図書館　タイトル『海山仙館叢書』　請求記号 082.1-Ka191　ガラス使用

山和尚鳶字寒蟲水秀才乘興去興闌回夕陽影裏記得得催此詞用字新
徘徊正思修禊明年約無奈鳴騶得得催
雋僧貫休上蜀王建詩一瓶一鉢垂垂老
萬水千山得得來建呼爲得得和尚

詞苑叢談卷四終

番禺孟鴻光校

國朝吳江徐 釚電發編輯

品藻三

王阮亭和漱玉詞有郎似桐花妾似桐花鳳之句長安盛稱之遂號爲王桐花幾令鄭鷓鴣不能專美其詞云涼夜流沈花漏凍欹枕無眠漸聽荒雞動此際閒愁郎不共月移窗鏤春寒重憶共錦裯無半縫郎似桐花妾似桐花鳳往事迢迢徒入夢銀箏斷絶連珠弄時太倉崔孝廉華出阮亭之門有黃葉聲多酒不辭之句人亦

號爲崔黃葉汪鈍翁云有王桐花爲師正不可無崔黃葉作弟子一時傳以爲佳話

阮亭嘗戲謂彭十是艷情當家駿孫輒怫然不受一日彭賦風中柳離別詞云槐樹陰濃小院晚涼時節別離可奈腸如結歌喉輕轉聽唱陽關徹情脈脈幾回嗚咽細語叮嚀道且自消停這歇燈火高城更未絶殘粧重整送向門前別拌今宵爲伊啼血阮亭見之謂曰試以此舉似他人得不云吾從衆耶彭一笑謝之

董文友以寧善爲情語常有詞云倘若負情驚來生左太沖人多傳之又賦憶蘿月一調云已將身許敢比風中絮可奈檀郎疑又慮未肯信儂言語便將一縷心煙花間斂衽告天若負小窗歡約來生醜似無鹽正堪與太沖作匹

阮光祿大鋮固是江令一輩人所著燕子箋春燈謎雜劇梨園子弟爭唱之嘗作臧字木蘭花云春光漸老流鶯不管人煩惱細雨窗紗深巷清晨賣杏花眉峯雙壓畫中有箇人如玉小立前簷待燕歸來始下簾其溫麗不減和凝尋曾至皖江作雜感一絶句云亂落楊花攪

白綿皖江江水綠於煙南朝狎客無人見腸斷聲聲燕子箋

黃京作逐妾詞悽惋不能多讀其自序曰不云遣而云逐者以無故而去之與逐同也執手躊躇情凄此日臨歧繾綣緣訂他生聊填臼苧之詞以當青衫之淫詞云

陽關低拍紅淚青衫滴愁思亂柔腸裂分攜空有恨啼笑應無策從今後飄零不作思家客憶昔題箋日鳳帶連環結回首處成拋擲多愁偏到我補過原虛說人去也不堪重話牀前月又云逗遛無計薄倖名難避攜手地應頻記腰隨黃菊瘦淚染臙脂膩多少恨深如海水濃如醴欲去還驚悸頃刻休看易須珍重花前意錯寫鴛鴦字恨煞氤氳吏堪嘆是歸鴻何處將心寄鄒程村和云花檀方拍花淚頻滴紫鈿叙賣烏絲裂玉環悲蜀道銅雀欺孫策東風逆二喬應作漳臺客三秋如一日九曲迴腸結空自把韶華擲本非司馬竊難對虞侯說凄涼夜舉杯自懺當頭月又云欲歎無計權且相迴避只一念應牢記柳眉休更蹙黃手應還膩堪悲是金尊難下平原醴憶昔多驚悸歡會非容易難忘却當初意

国立国会図書館　タイトル『海山仙館叢書』 請求記号 082.1-Ka191　ガラス使用

原憾金谷主空學廬江吏伊去後淚痕又把紅綃寄阮
亭謂其同牀各夢羊長史爾時自哭亡妾眞堪絕倒調寄
千秋
歲
秦進紀映淮詩人紀映鍾之妹有柳枝詞云棲鴉流水
點秋光愛此蕭疎樹幾行不與行人綰離別賦成謝玄
雪飛香阮亭秦淮絕句樓鴉流水眞蕭瑟不見題詩紀
阿男謂映淮也
吳祭酒梅村撰秣陵春通天臺雜劇直奪湯臨川之座
中有菩薩蠻一調云謝家池館桐花毯畫屏曲屈翹紅
袖欲翦鳳凰衫青蟲搖羽簪一枝雙荳蔻淺立東風瘦
春思遠於山眉痕凡幾灣雕艷似溫尉
泰娘名姬也詩有楓橋泰娘雙槳峨又秋娘容與泰娘
嬌之句王阮亭和張泌韻云雨後蟲絲冒碧紗朝來鵲
語鬬簷牙日痕紅曙一欄花殘夢未遮猶眷戀篆煙初
裊半天斜消魂應憶泰娘家徐東癡謂其情事如水涌
之果然
王西樵司勳詠無題諸詩秀情麗致不減溫李所擬然
脂集朱鳥逸事大爲彤管紀勝嘗賦閨情點絳脣一闋

国立国会図書館　タイトル『海山仙館叢書』　請求記号 082.1-Ka191　ガラス使用

云金井風微響轆轤桐陰漏日曉粧初薄寒猶怯玉肌
膚簾幕絮縈雙紫燕盆池花襯小紅魚畫長耽閣繡工
夫阮亭謂髣時每喜吟紫燕紅魚二語時時成誦今細
讀之瑤翻碧灩宛似元美江南詞也
范文光續花間集皆畫船歌席題贈之作有贈金陵楊
姬搗練子云曲兒高月兒斜春風場上說楊家自是調
高難得和誤將人面比桃花又贈金陵劉姬桂殿秋云
不在艷不須多尊前一擲與橫波梨花著雨春容冷應
喚金陵小素娥二詞程村載倚聲集情致昵人不減前
輩風流志之可當東京夢華錄也
王司理去維揚日作江南好數調云江南好風日近秦
郵銀甲暫停朱閣午玉笙纔度碧雲秋扶醉且淹留江
南好春暮雨廉纖魚子天晴初出水鼠姑牡丹風細不
鉤簾底事惱江淹江南好最好是孟湖何處情人名碧
玉誰家亭子號眞珠聊爲結相於江南好畫舫聽吳歌
萬樹垂楊青似黛一灣春水碧於羅懊惱是橫波江南
好又過落花朝玉茗歌殘情歷歷金堂人散水迢迢魂
去不須招寻曾於畫船白板上見之清歌宛轉似樂天

憶西湖諸作

董文友一翦梅云慣得相攜花下遊蘇大風流蘇小風流而今別況冷於秋燕去南樓人去南樓等閒平判十分愁儂在心頭卿在眉頭少年心事總悠悠一曲揚州一夢蘇州商邱宋牧仲謂其酷似李易安

蓬萊令沈雷侯內人顧氏雪灘釣叟女兄也嘗詠墨繡錦纏道云數尺光綾色相莊嚴無有看濃抹淡粧渾黝一絲如掃煙霞壽豎眼低眉只在纖纖剖擬攜向天孫從何措手問女紅便能知否歎金針莫度頑蒙仗慈悲洪力頂禮勤稽首標格如許何減謝家道蘊即

程村少年過南曲中作蘇幕遮第二體詞云沈眞眞蘇小小舊日知名今日餘多少花史新編誰氏了爲問青衣可有迦陵鳥閉門羹護門草碧瑣紅橋未許何郎到流水無聲長自遶幾朵芙蓉獨耐秋霜老按迦陵鳥西方傳言之鳥閉門羹唐妓史鳳以却下等客護門草出常山人過者則叱之用事譎誕亦詞中之長吉也

董文友感皇恩詠鏡云有福共嬋娟相依白首看盡雙蛾似垂柳此中何處有箇人兒爭瘦笑效顰難效腸迴

国立国会図書館　タイトル『海山仙館叢書』　請求記号 082.1-Ka191　ガラス使用

忍將人呪又臨江仙寫意云我醉古人千日酒醒來月掛牀邊仰頭大笑看青天胸中無限丈江海總平川鶴背山腰同一瘦且看若簡詩仙抱琴撫弄意冷然不思明日事更探杖頭錢沈東江嘲曰昔子野稱張三影今稚黃可謂毛三瘦矣

滹沱河之南柏棠村在焉中有司徒梁蒼巖公別墅公秋憶詩城東別業輞川圖手種垂楊一萬株大麓經秋霜幹冷綠煙猶似昔時無正謂此也嘗在燕邸作望江南數調云清明後細雨曉風和樹裏青帘春醞美水邊

九春塵飛處有時昏黝拂拭紅綿勞玉手芙蓉映人疑是瀟湘清瀏怪東風起處吹難皺阮亭笑曰東風起處吹難皺亦復關卿何事

毛稚黃玉樓春閨晚云閒庭悄立愁時候秋色滿堦花似繡月明背著陡然驚不信我眞如影瘦嘹嘹孤雁丁丁漏又是三蘁街鼓後露珠珠淚一般多誰溼銀紗衫子袖又踏莎行書來云數點黃花一行衰柳凄其客況秋時候空閨寂寂念相聞書來墨淡知伊瘦心似懸旌人如中酒懨懨最怕黃昏後枕頭耳熱浪頻猜想伊不

紅袖麗人多處醉顏酡家山好春色滿平蕪花片參
差裘馬客柳絲搖曳水雲圖遠浦立鵜鴂東郊外煖日
水粼粼一路杏花簇幕燕幾行楊柳渡溪人沙細碾車
輪踏青去遙指綠陰村斜裊金鞭晴試馬高燒紅燭夜
開樽芳草滯王孫西村裏淼淼水拖藍一縷墟煙青似
織數峯嵐色碧於簪可喚小江南情致如許讀之頓令
人懷想趙郡風物

萊陽宋觀察荔裳登南京燕子磯望大江作賀新涼云
絕壁銜飛閣倚寒空嶙峋窈窕是誰琱琢六代興亡如
逝水煙冷千尋鐵索夢不到烏衣簾箔結綺臨春歌舞
散大江流倘繞青山郭悲自語蒼邊鐸滔滔況是清秋明月夜何處
作俯層欄龍鼉出沒雪山歌薄況是清秋明月夜何處
樓船吹角早驚起南飛烏鵲估客船從巴蜀下看帆檣
半向青天落吾欲醉騎黃鶴慷慨激昂彷彿曹公烏鵲
南飛之句儻呼銅將軍鐵綽板與髯仙共唱應使大江
鼎沸

宋觀察如夢令云剛到鳳凰臺上無那驪駒三唱願作
博山爐魂逐沉煙游颺羅障高築愁城千丈曹學

国立国会図書館　タイトル『海山仙館叢書』　請求記号 082.1-Ka191　ガラス使用

士云羅障築愁城從來未有人道眞是無聊情至語

一伎將落籍陽羨生於席上賦翠樓吟贈之云銀甲擘箜篌珠絛絡鼓清歌屈柘如縷人到離筵裏儘眉黛愁將碧聚縱橫玉筋似綠柳縈煙紅蘭著露歌罷柱一場春夢收些情緒他日縱過侯門只光延坊畔櫻桃一樹奈銅輿催上更鬱遍一街絲雨橫波重注看斜側帽簷銷魂無語紅蠟底新官舊主一般胡覷王司勳西樵見之朗吟一絶句云新人橋上著春衫舊主江頭側帽簷願得化爲紅綬帶許教雙鳳一時銜陽羨生謂陳其年也

宋荔裳席上聽女郎度曲點絳脣詞云子夜清歌隔簾疑在青天外瓊簫玉管莫把鶯喉礙紗帽籠頭卸却殘粧戴嬌羞壞廣場無奈初學男兒拜周廣庵嘆其描神處似韓僕射夜讌圖

丁葯園浣溪沙云買斷春風榆莢錢拋殘紅日柳絲鞭王孫歸去劇堪憐鸚鵡窺翻雙陸局珊瑚撅亂十三絃畫長無事不教眠杜茶村謂其只言無聊光景所思自在言外此眞得詞家三昧

嶺南之役變亂恍惚棠村公亥衣持節宣德威權大體

国立国会図書館　タイトル『海山仙館叢書』　請求記号 082.1-Ka191　ガラス使用

成命而返所著使粵集都道珠江花鳥之勝故余寄公
絶句有過嶺新詞喜乍攀海天歸棹泣烏蠻之句廣陵
鄧孝威亦云一別珠江煙雨暗鵁鶄啼煞五羊城介錄
公歸舟所賦洞庭春色詞奇彩煥發益知公之能從容
定變也詞云萬里河梁五羊歸櫂夾路春風看荔枝洲
畔沉香浦外簾開樓閣帆動艤艟載得珠江花鳥去更
千步香薰雨袖濃斜陽岸正袍侵草綠衣染鵑紅麗藏
羅浮舊蘭早辦取舞蝶紗籠問踏歌蠻樂穿花遊女尊
芳何地拾翠誰從拋却南天煙月暖喜北望長安紫氣
重驪歌裏聽蘭橈笳鼓驚起鼉宮公自注嶺南有千步
香草又羅浮蘭中出蝶千步香一名九里香花繁如雪
汪舍人蛟門醉春風詞云好事而今乍剗襪移深夜手
提金縷小妝兒怕怕怕大吹花陰月沉樓角暗中驚詫
軟玉相憑藉纖指將頭卸妾身并得教郎憐罷罷罷又
聽雞聲催人枕畔羞顏嬌姹較之南唐主遺小周后詞
尤覺旖旎
金粟顧梁汾舍人風神俊朗大似過江人物無錫嚴蓀
友詩瞳瞳曉日鳳城開纔是仙郎下直回絳蠟未消封

国立国会図書館　タイトル『海山仙館叢書』　請求記号 082.1-Ka191　ガラス使用

詔罷滿身清露落宮槐其標格如許畫側帽投壺圖長白成容若題賀新涼一闋於上云德也狂生耳偶然間緇塵京國烏衣門第有酒惟澆趙州土誰會成生此意不信道遂成知已青眼高歌俱未老向樽前拭盡英雄淚君不見月如水共君此夜須沉醉且由他蛾眉諂諛古今同忌身世悠悠何足問冷笑置之而已尋思起從頭翻悔一日心期千劫在後身緣恐結他生裏然諾重君須記詞旨欵崎嚞落不啻坡老稼軒都下競相傳寫於是教坊歌曲間無不知有側帽詞者

側帽詞西郊馮氏園看海棠浣溪沙云誰道飄零不可憐舊遊時節好花天斷腸人去自今年一片暈紅疑著雨晚風吹掠鬢雲偏倩魂銷盡夕陽前益憶香巖詞有感作也王儼齋以爲柔情一縷能令九轉腸迴雖山抹微雲君不能道也

余舊有菊莊詞爲吳孝廉漢槎在寧古塔寄至朝鮮有東國會寧都護府記官仇元吉題余詞云中朝寄得菊莊詞讀罷煙霞照海湄北宋風流何處是一聲鐵笛起相思故阮亭先生有新傳春雪詠蠻徼繡弓衣之句益

都相國馮公有記載三長矜虎觀風流一調動雞林之句皆一時實錄也同時有以成容若側帽詞顧梁汾彈指詞寄朝鮮者朝鮮人有誰料曉風殘月後而今重見柳屯田句惜全首不傳

王西樵曰丁飛濤最善填詞有扶荔集三卷為當世所傳誦如鎖窗寒東風詞入柳非煙弄花無影斷腸何處聲聲慢秋夜詞撇得我恁憔悴自己難識欵著枕把淚兒揾住怎得又柳初新詞最惜纖腰如楚恐難禁瀟橋人去及早和他同倚怕消魂夕陽飛絮又爪茉莉閨怨詞含糊過翻恨成悲細看去都是淚被風吹直向海天雲底也知到他那里又品令幽懷詞九十春光添做百分憔悴不如掃邦今番慢把相思再理又鳳銜杯舊恨詞將拭淚雙綃斷腸一紙亥伊看怎推得無人見又臨江仙春睡詞柳慵花醉喚不起鵑鴂啼畫梁殘日依依輕他燕子故雙棲湘簾暗下賺得箇撲簾飛是愈出愈妍後人駕前人之上真可謂山間明月鳳管簫聲妻楚

国立国会図書館　タイトル『海山仙館叢書』　請求記号 082.1-Ka191　ガラス使用

樂嘗賦漁家傲云板扉小隱清溪曲夜月羅浮花覆屋木籠夏夏搖生穀莊田熟桔槔懸向茅簷宿青山一片芙蓉簇林皐逸韻飄橫竹遠浦輕帆低幾幅濃睡足笑看小婦雙鬟綠粧點農家饒有林下風致又有詞云露泡芙蓉蒂西翠澁枯棠瓣傍疎柳西風幾點又云曲曲湖梁一片秋光織句儘佳

朱竹垞云休寧汪晉賢森居桐鄉縣治東偏築裘杼樓積書萬卷其上招致周青士沈山子相與講習詩古文詞哲昆周士治別業於鷗波亭北令弟季青僑居雉城往來酬和四方名流企其風尚舣舟至者戶外屨滿有西谿小築憶秦娥詞云城隅嫩柳浮烟色谿橋一帶花遮宅花遮宅峭寒風雨最難禁得半篙新漲沙痕碧籬根細糝蒼苔迹蒼苔迹春泥藜杖到來吳客頗有宋元遺響

遂安方渭仁象瑛曰毛會侯文尚遒逸力洗近世膚僞之習宜其不專以綺靡爲尚也而顧好爲小詞其所著映竹軒詩餘有冬夜集稼黃宅聽歌調清平樂云霜寒如許燭燄紅偏吐預借春光來作主聽得春鶯雙語新

詞幽恨無涯聲聲顫落梅花我欲徘徊起舞漫教淚溼琵琶柔情曼調有不可槩論者

余舊屬謝彬畫楓江漁父圖南海屈大均題云夢裏一峯青依稀似洞庭平生愛林屋未得隱秋屏白鷺自高下梅花相杳冥君家在何處招手且虹亭益余號虹亭故云新城王阮亭先生云十載吳江狎釣絲筆牀茶具似天隨朝來宣賜蓬池艙却憶鱸鄉亭畔時施愚山云秋雲漠漠水漫漫一色芙蓉十里寬不向長安饑索米那知回首憶漁竿彭羨門云手結夫須上釣舟霜黃初落潦初收憑誰翦取吳江水併作楓林一派愁嚴蓀友云瑟瑟波中一櫂迴鳧雛相趁小驚猜等閒莫道持竿手消得珊瑚架筆來關中李舫巷云休沐歸來把菱荷絲綸聊復試清波得魚換酒憑酣臥不畏花磚日影過虞山歸孝儀云家住吳江笠澤邊短蓑細雨綠楊烟從今預擬閒來往看到溪山二十年益都馮相國云楓江一棹五湖灣秋月蘆花亦等閒誰使金門饑索米更牽魂夢到吳山皆能極道江湖之樂長白成容若爲余作漁父詞云收却綸竿落照紅秋風寧爲翦芙蓉人淡淡

水濛濛吹入蘆花短笛中同人以爲可與張志和並傳
浦濱葉蒼巖映榴因爲余題一絶於後云身隨鷗鷺狎
煙波十里南湖一棹過月下樵青攜斗酒飲酣吹笛撰
漁歌以志和善擊鼓吹笛嘗撰漁歌也
嚴州毛會侯亦畫乖竿小照華亭高謖園層雲賦邁陂
塘云訝娥江緣採千頃吳綃數尺誰譜烟條故踠斜汀
外半拂燕梢柔櫓風欲度挂三扇低篷寫影眠鷗鷺晚
來佳處正野漲平橋輕蓑小笠漠漠一溪雨家長卿我
亦炯波舊侶投竿當日情緒酒徒盡覓封侯矣漫向軟
塵羈旅商去住趁春水桃花倚艇當沙激逢君何許但
茶竈香籠釣筒詩卷相對鏡中語高槎客鷺謖園令子
爲余題楓江漁父小重山云十里青林半欲酡一奩秋
色淨鏡新磨繫人情處此中多載東綃點綴小烟波我
亦兩番過半竿蓑葉渡記曾拖朝衫果肯換輕蓑重移
艇相向發清歌兩詞俱極佳識者擬之晏元獻父子謖
園著改齋詞楛
客有羅裙集
陳其年婦人集云徐湘蘋才鋒遒麗生平著小詞絶佳
蓋南宋以來閨房之秀一人而已其詞娣視淑眞姒畜

清照至道是愁心春帶來春又來何處及衰楊霜遍灞陵橋何處是前朝等語纏綿辛苦兼擅屯田淮海諸勝

按湘蘋名燦海寧陳相國夫人也著拙政園詩餘初集今再錄其二首西江月云翦燭閒思往事看花尙記春遊侯門東去小紅樓曾共翠娥杯酒聞說傾城尙在可如舊日風流匆匆彈指十三秋怎不教人白首水龍吟云合歡花下流連當時曾向君家道悲歡轉瞬花還如夢那能長好眞个而今臺空花盡亂烟荒草算一番風月一番花柳各自鬬春風巧休嘆花神去杳有題花錦箋香稱紅英舒卷綠陰濃淡對人猶笑把酒微吟譬如舊侶夢中重到請從今秉燭看花切莫待花枝老

金沙王朗學博次回名彥泓女也學博以香奩豔體盛傳吳下朗亦生而夙悟詩歌書畫靡不精工尤長小詞爲古今絕調生平著譔極多兵火以來便成遺失嘗於扇頭見其浪淘沙閨情三首云幾日病淹煎昨夜遲眠强移心緒鏡臺前雙鬟淡烟低鬢滑也自生憐不貼翠花鈿嬾易衣鮮碧油衫子褪紅邊爲怯遊人如蟻擁故揀陰天疎雨滴靑歛花壓重檐繡幃人倦思懨懨昨夜春寒眠不足莫捲湘簾羅袖護摻摻怕拂粧奩獸爐香倩侍兒添爲甚雙蛾長翠鎖自也憎嫌斜倚鏡臺前長歎無言菱花蝕彩个人蔫分付侍兒收拾去莫拭紅綿滿砌小榆錢難買春還若爲留住豔陽天人去更兼春去

国立国会図書館　タイトル『海山仙館叢書』　請求記号 082.1-Ka191
ガラス使用

也煩惱無邊才致如許眞所謂却扇一顧傾城無色矣
按朗適梁溪秦氏女彥回任楚中學博又有學繡青衣
開刺鳳自把金針代補翎毛空二詞才思雕妍殊爲巧妙
虞山吳永汝字小毋故某尚書姬也七歲善琴箏十歲
法
工染翰樂府詩歌一見即能詮識人有霍王小女之目
其毋攜之毘陵十二而字鄒大程村後爲崔角所阻見
其訣別詞有云質如蒲柳敢耦姬姜年已桑榆忍甘駙
儈念一生其已矣將九死以何之其如夢令一闋云簾
外一枝花影月到花梢陰冷夜坐穗燈消寂寂小窗寒
寢夢醒夢醒重把離愁細整又蝶戀花半闋云傷心只
怕天公遠好運何時薄命應須轉西隣姊妹閒相勸抽
箋步入桐陰院餘俱楚楚可誦鄒大有惜分飛四十四
闋并製序以悼之惜分飛序中有云霍王小女毋號淨
持衞氏少兒父名鄭季清風細雨無不訝其針神綺月流雲咸其欽其墨妙至云邯鄲才人終歸厥養左徒弟子空賦嬌姿金犢東西不見臺邊之柳畫船南北徒開渡口之桃則千古傷心不獨程村爲然矣
海鹽陳若蘭名端麟著閨詞一百首中有云垂柳依依依綠影生芰荷亭上設棊枰局中彈出縱橫勢笑問檀郎若个贏又云閨中喜作道家粧雲錦裁成綠羽裳學戴星冠簪日月侍兒齊綰髻雙雙又云一自檀郎赴玉京殘

国立国会図書館　タイトル『海山仙館叢書』　請求記号 082.1-Ka191　ガラス使用

燈挑盡淚盈盈黃昏又值芭蕉雨不管人愁滴到明如此吟詠去花蘂夫人不遠茗蘭集有綉窗閒詠一帙

康鄴字湘雲直隸那臺人黃叟生內子也所著有臨風閣集其菩薩蠻詞云倚徙聽疎鐘臨窗愁煞儂又玉樓春詞云妾顏自愧石邊花君心莫化花邊石其警句多如此王西樵士祿有贈叟生詩云殿前筆札凌雲賦樓上簫聲紀康之能文也詞載朱鳥逸史

鶯花織錦妻益紀康之能文也詞載朱鳥逸史

李姬名香秣陵教坊女也母曰貞麗一作貞孋有俠氣常以一夜博輸千金立盡姬亦俠而慧能辨別士大夫賢否張太史溥夏吏部允彝尤亟稱之十三歲從吳人周如松受歌盡得其音節然不輕發也常一日故開府田仰以金三百鎰邀姬一見開府向兒事魏奄者又姬常以他事獲罪阮懷寧至是喟然嘆曰田寧異阮公乎峻却之卒不往語小篇載其題鄧彰甫細書虞美人詞云相思莫寫上楊花恐被風吹愁起滿天涯可謂妙絕陳其年曰姬與歸德侯方域善曾以身許方域設誓最苦誓詞今尚存湖海樓簏衍中詞固貞麗作也

無錫顧文婉自號避秦人詩詞極多恆與王仲英相倡和有浣溪沙云風雨妨春苦不寬閒簾怕見嫩紅殘錦

国立国会図書館 タイトル『海山仙館叢書』 請求記号 082.1-Ka191 ガラス使用

屏深護早春寒新嬾一身扶不起愁痕萬點鏡慵看空
拈班管寫長嘆又云獨坐無聊對簡編閒題恨字滿花
箋夕陽西去轉凄然掩淚低徊粧閣畔掀簾私語瘦梅
前此時試問阿誰憐又云曉日凝粧上翠樓惱人春色
遍枝頭湘簾風細蕩銀鉤燕子未歸寒惻惻梅花初落
恨悠悠重門深鎖一天愁句極凄婉見燃脂集中

湯曉生名叔英 長洲人適休寧吳翮工詩善奕年僅二十
六天其春暮南鄉子云天氣最無憑乍雨還晴又做陰
時候困人三月也清明暗買韶光柳釀金杯酒恣開吟
寂寞春庭鬬草心院落黃昏簾幕悄深深獨坐譙門又
起更晚生詞佳者極多惜散佚不傳王西樵補入朱烏
逸史

国立国会図書館 タイトル『海山仙館叢書』 請求記号 082.1-Ka191 ガラス使用

番禺孟鴻光校

國朝吳江徐 釚電發編輯

紀事一

唐宣宗愛唱菩薩蠻令狐丞相托温飛卿撰進宣宗使宮嬪歌之詞云玉纖彈處眞珠落流多暗溼鉛華薄春露浥朝花秋波浸晚霞風流心上物本爲風流出看取薄情人羅衣無此痕又云南園滿地堆輕絮愁聞一霎清明雨雨後却斜陽杏花零落香無言彈睡臉枕上屏山掩時節欲黃昏無憀獨倚門又云夜來皓月才當午

国立国会図書館　タイトル『海山仙館叢書』 請求記号 082.1-Ka191　ガラス使用

重簾悄悄無人語深處麝煙長臥時嚲薄粧當年還自惜往事那堪憶花露月明殘錦衾知曉寒又云雨晴夜合玲瓏月萬枝香嫋紅絲拂閒夢憶金堂滿庭萱草長繡簾垂麗鬢愁眉黛遠山綠春水渡溪橋凭欄魂欲消又云竹風輕動庭除冷珠簾月上玲瓏影山枕隱濃粧綠檀金鳳凰兩蛾愁黛淺故國吳宮遠春恨正關情畫樓殘點聲

韓君平翎以駕部郎知制誥有姬柳氏爲沙吒利所得韓作章臺柳詞寄之云章臺柳章臺柳往日青青今在否縱使長條似舊垂也應攀折他人手柳答詞云楊柳枝芳菲節所恨年年贈離別一葉隨風忽報秋縱使君來豈堪折

紀載唐詩紀事

蜀主衍裹小巾其尖如錐宮妓多衣道服簪蓮花冠施胭脂夾臉號醉粧衍作醉粧詞云者邊走那邊走只是尋花柳那邊走者邊走莫厭金杯酒

李後主入國後每懷江南且念妃嬪散落鬱鬱不自聊賦虞美人詞曰春花秋月何時了往事知多少小樓昨夜又東風故國不堪回首月明中雕闌玉砌應猶在只

国立国会図書館　タイトル『海山仙館叢書』　請求記号 082.1-Ka191　ガラス使用

是朱顏改問君都有幾多愁恰似一江春水向東流時
後主在賜第七夕令故妓作樂聲聞於外太宗聞之大
怒又傳有小樓昨夜又東風及一江春水向東流之句
遂被禍按史記南唐徐鉉歸宋事太宗一日問會見李
煜否鉉對曰臣安敢私見之上遂令往鉉望門下馬一
老卒守門徐言願見太尉卒言有旨不得與人接鉉云
奉旨來卒往報鉉入立庭下久之卒取舊椅子相對鉉
遙謂卒曰但正衙一椅足矣頃間李主紗帽道服而出
鉉方拜遽下階引其手以上鉉辭賓主李曰今日豈有
此禮鉉引椅少偏乃敢坐李默不言忽長吁嘆曰當時
悔殺了潘佑李平鉉既去有旨召對鉉不敢隱遂有秦
王賜牽機藥之事（牽機藥者服之前卻頭足相就如牽機狀也）後賈魏公尹
京日忽有人來展剌謁曰前江南國主李煜相見則一
清癯道士公曰太師已物故何得及此曰某少探釋氏
今爲獅子國王偶思鍾山而來懷中取一詩授公曰異
國非所志煩勞殊清閒驚濤千萬里無復見鍾山讀之
隨手灰滅
堯山堂外紀樂曲有念家山後主親演其聲爲念家山

国立国会図書館　タイトル『海山仙館叢書』　請求記号 082.1-Ka191　ガラス使用

破識者知其不祥在圍城中作長短句未就而城破其詞曰櫻桃落盡春歸去蝶翻輕粉雙飛子規啼月小樓西曲闌珠箔惆悵捲金泥門巷寂寥人散後望殘煙草低迷有人嘗見其殘藁點染晦昧心方危窘而不在書也耆舊續聞云蔡絛作西清詩話載江南李後主臨江仙云圍城中書其尾不全以余攷之殆不然余家藏李後主七佛戒經又雜書二本皆作梵葉中有臨江仙全注數字未嘗不全其後則書太白詞數章是平日學書也本江南中書舍人王克正家物歸陳魏之孫世功君懋余陳氏壻也其詞云櫻桃落盡春歸去蝶翻輕粉雙飛子規啼月小樓西玉鉤羅帶愁金淺寥人散後望殘烟草低迷爐香暗冷凄涼怨慕眞亡國之音同首恨依依後有蘇子由題云凄涼怨慕眞亡國之音也余按詞統又載此詞乃臨江仙後三句云何時重聽玉驄嘶撲簾飛絮依約夢回時爲劉延仲補之未知孰是

南唐主歸宋後與金陵舊宮人書云此中日夕只以眼淚洗面又作長短句云簾外雨潺潺春意闌珊羅衾不暖五更寒夢裏不知身是客一晌貪歡獨自莫凭欄無限關山別時容易見時難流水落花何處也天上人間

含思悽惋未幾下世後主歸國臨行有詞云三十年餘家國數千里地山河幾會慣干戈一旦歸爲臣妾沈腰潘鬢銷磨最是倉皇辭廟日教坊猶奏別離歌揮淚對宮娥東坡謂後主既爲樊若水所賣舉國與人故當慟哭於九廟之前謝其民而後行何乃揮淚宮娥聽教坊離曲耶

李後主宮中未嘗點燭每至夜則懸大寶珠光照一室

国立国会図書館 タイトル『海山仙館叢書』 請求記号 082.1-Ka191 ガラス使用

如日中嘗賦玉樓春宮詞曰晚粧初了明肌雪春殿嫦娥魚貫列笙簫吹斷水雲閒重按霓裳歌遍徹臨春誰更飄香屑醉拍闌干情未切歸時休放燭花紅待踏馬蹄清夜月王阮亭南唐宮詞云花下投籤漏滴壺秦淮宮殿浸虛無從茲明月無顏色御閣新懸照夜珠極能道其遺事

潘佑與徐鉉湯悅張泌俱有文名而佑好直諫後主於宮中作紅羅亭四面栽紅梅作艷曲歌之佑應命作小詞有樓上春寒山四面桃李不須誇爛熳已輸了春風一半時已失淮南故云

宣和五年金人來歸燕京及涿易檀順景薊六州之地都中盛唱小詞云喜則喜得入手愁則愁不長久怯則怯我兩箇廝守怕則怕人來破鬬未幾金人犯汴京果有擄二帝之事

南唐書載後主繼室周后即昭惠后之妹也昭惠感疾后嘗在禁中先與後主私後主作菩薩蠻云花明月暗飛輕霧今宵好向郎邊去剗襪步香階手提金縷鞋畫堂南畔見一晌偎人顫奴為出來難教郎恣意憐此詞

国立国会図書館　タイトル『海山仙館叢書』 請求記号 082.1-Ka191
ガラス使用

遂傳播於外己而納后大讌臺臣韓熙載以下皆爲詩諷焉後主不之譴

宋徽宗北去遇清明詩云茸母草名初生認禁烟無家對景倍凄然帝城春色誰爲主遙指鄉關涕淚漣又戲作小詞云孟婆孟婆風名你做些方便吹箇船兒倒轉又徽宗北行謝克家作憶君王詞云依依宮柳拂宮牆宮殿無人春晝長燕子歸來依舊怱憶君王月破黃昏人斷腸又郭浩按邊至隴口見紅白二鸚鵡在樹間問上皇安否浩曰崩矣鸚鵡悲鳴不已浩賦詩曰隴口山深草木荒行人到此斷肝腸耳中不忍聽鸚鵡猶在枝頭說上皇又洪浩祭徽宗文曰歎馬角之不生魂消雪窖攀龍髯而莫逮淚灑氷天忠憤鬱勃使人出涕

周邦彥在李師師家聞道君至遂匿牀下道君自攜新橙一顆云是江南初進遂與師師謔語邦彥悉聞之隱括成少年遊云并刀如水吳鹽勝雪纖指破新橙錦幄初温獸香不斷相對坐調箏低聲問向誰行宿城上已三更馬滑霜濃不如休去直是少人行師師因歌此詞道君問誰作師師以直對道君大怒因加邦彥遷謫押

出國門越一二日道君復幸師師家不遇至更初師師歸愁眉淚眼憔悴可掬道君問故師師奏言邦彥得罪去國畧致一杯相別不知得官家來道君問會有詞否李云有蘭陵王詞道君云唱一遍看李因奉酒歌云柳陰直烟裏絲絲弄碧隋堤上會見幾番拂水飄綿送行色登臨望故國誰識京華倦客長亭路年去歲來應折柔條過千尺閒尋舊蹤跡又酒趁哀絃燈映離席梨花榆火催寒食愁一箭風快一篙波暖回頭迢遞便數驛望人在天北悽惻恨堆積漸別浦縈迴津堠岑寂斜陽再再春無極記月榭攜手雲橋閒笛沈思前事似夢裏淚暗滴歌竟道君大喜復召邦彥爲大晟樂正

徽宗北轅後賦燕山亭杏花一闋哀情哽咽髣髴南唐李主令人不忍多聽詞曰裁翦冰綃輕疊數重冷淡胭脂注新樣靚粧艷溢香融羞殺蔣珠宮女易得凋零更多少無情風雨愁苦閒院落淒涼幾番春暮憑寄離恨重重這雙燕何曾會人言語天遙地遠萬水千山知他故宮何處怎不思量除夢裏有時曾去無據和夢也有時不做

国立国会図書館　タイトル『海山仙館叢書』　請求記号 082.1-Ka191　ガラス使用

漫齋雜錄云元豐己未廖明畧兆無咎同登科明畧所遊田氏者麗姝也一日明畧邀無咎早過田氏遽起對鏡理髮且盼且語草草粧掠以與客對无咎以明畧故有意而莫傳也因爲下水船一闋云上客驟駒至鸚喚銀屏睡起困倚粧臺盈盈正解螺髻鳳釵墜繚繞金環玉指巫山一段雲委半窺鏡向我橫秋水斜傾花交鏡裏掃鉛華匆匆自整羅綺皺眉翠雖有悟悟意空作江邊解佩

淳熙九年八月十八日駕詣德壽宮奉迎上皇觀潮百戲撮弄各呈技藝上皇喜曰錢唐形勝天下所無上啟奏曰江潮亦天下所獨宣諭侍臣各賦酹江月一曲至晚呈上以吳琚爲第一其詞曰玉虹遙挂望青山隱隱恍如一抹忽覺天風吹海立好似素車白馬凝空瓊鼇駕水日夜朝天闕飛龍舞鳳欝葱環拱吳越此景天下應無東南形勝偉觀眞奇絶好是吳兒飛彩幟蹙起一江秋雪黃屋天臨水犀雲擁看擊中流楫晚來波靜海門飛上明月兩宮賞賜無限至月上始還

紹興間洪景盧在臨安試詞科三場畢與五友同遁抱

劍街孫氏小樓夜月如晝正臨闌憑几兩燭結花燦然若連珠孫娼黠慧白坐中者曰今夕桂魄皎潔燭花呈祥五君較藝蘭省其高掇不疑請各賦一詞爲他日佳話何自明卽操筆作浣溪沙一闋云草草杯盤訪玉人燈花呈喜座添春邀郎兒句要清新黛淺波嬌情脈脈雲輕柳弱意眞眞從今風月屬閒人衆傳觀歎賞獨恨其末句失意景廬續臨江仙曰綺席留歡歡正洽高樓佳氣重重鈆頭小篆燭花紅直須將喜事來報主人公桂月十分春正半廣寒宮殿勿匆匆姮娥相對曲欄東

梯不知遠平步躡東風孫滿酌一觥相勸曰學士必高中此瑞殆爲君設也已而洪景廬果奏名賜第餘皆不偶

范石湖座上客有談劉婕妤事者公與客約賦詞游次公先成公不復作衆亦斂手游詞云暖靄烘晴鑪鎖乖楊籠池罩閣萬絲千縷牽他上曉光分宿霧日近羣芳易吐尊前莫辭欄邊凝竚不信叙頭雙鳳去奈寶刀被妾先留住天一笑萬花妒阿嬌好在金屋貯甚秋風易得蕭疎扇鸞塵汗一自昭陽宮閉後牆角士花無數況多病

情傷幽素百花臺上空雨露望紅雲杳杳知何處天尺五去無路次公字子明禮部侍郎操之子詩詞皆工淳熙間御舟過斷橋見酒肆屏風上有風入松詞云一春常費買花錢日日醉湖邊玉驄慣識西湖路驕嘶過沽酒樓前紅杏香中歌舞綠楊影裏秋千暖風十里麗人天花壓鬢雲偏畫船載得春歸去餘情付湖水湖煙明日重扶殘醉來尋陌上花鈿光堯稱賞良久宣問何人所作乃太學生于國寶也重扶殘醉原詞作重攜殘酒上笑曰此句不免寒酸氣因爲改之卽日寘繹禍

章邱李生至燕都嘗對月獨歌曰萬里倦行役秋來瘦幾分因看河北月忽憶海東雲夜靜聞鄰婦有倚樓而泣者明日訪之則宋宮人金德淑也詢李曰客非昨暮悲歌人乎李曰歌非已作有同舟人自杭來吟此句故記之耳金泣曰此亡宋昭儀黃惠清所寄汪水雲詩當時吾輩數人皆有詩贈汪因舉其望江南詞曰春睡起積雪滿燕山萬里長城橫縞素六街燈火已闌珊人立玉樓間後遂委身於李云按宋琴士汪元量號水雲從謝后北遷嘗教宮人作詩汪水雲應是此人或謂瀛國

公詩亦水雲所敎也湖山類藁載汪水雲淮河舟中夜聞宮人彈琴水龍吟詞云鼓鼙驚破霓裳海棠亭北多風雨歌闌酒罷玉啼金泣此行頁苦駝背模糊馬頭叵匝朝朝暮暮自都門燕別龍樓錦纜空載得春歸去目斷東南半壁悵長淮已非吾土受降城下草如霜白褭涼酸楚粉陣紅圍夜深人靜誰賓誰主對漁燈一點羈愁一搦譜琴中語水雲南歸又有亡宋舊宮人章麗眞贈之詞曰吳山秋越山秋吳越雨山相對愁長江不盡流風颼颼雨颼颼萬里歸人空白頭南冠泣楚囚袁正眞詞曰南高峯北高峯南北高峯雲淡濃湖山圖畫中采芙蓉賞芙蓉小小紅船西復東相思無路通南渡初金人追隆祐太后御舟至江西造口不及而還辛稼軒過其地有感賦菩薩蠻詞曰鬱孤臺下淸江水中間多少行人淚西北是長安可憐無數山靑山遮不住畢竟東流去江晚正愁予山深聞鷓鴣鶴林玉露云鷓鴣之句謂恢復之事行不得也

天台妓嚴幼芳嘗七夕宴坐有謝士卿者豪士也因命之賦詞以已姓爲韻酒方行而成鵲橋仙云碧梧初出桂花才吐池上水花微謝穿針人在合歡樓正月露玉盤高瀉蛛忙鵲嬾耕慵織倦空做古今佳話人間剛道隔年期想天上方纔隔夜元卿爲之心醉酹其家半載傾囊贈之而歸

王邁丁丑第四人及第劉後村賀啟云聲名早著不數

国立国会図書館 タイトル『海山仙館叢書』 請求記号 082.1-Ka191 ガラス使用

黃香之無雙科目小低猶壓杜牧之第五又贈之詞云
天壤王郎數人物方今第一談笑裏風霆驚坐雲煙生
筆落落元龍湖海氣琅琅董相天人策其重之如此
林賓王荔子雜志曰詩餘荔子之詠作者既少遂無擅
長獨歐陽公浪淘沙一首稍存感慨悲涼耳詞云五嶺
麥秋殘荔子初丹絳紗囊裹水晶丸可惜天教生處遠
不近長安往事憶開元妃子偏憐一從魂散馬嵬關只
有紅塵無驛使滿眼驪山
東皐雜錄云王定國嶺外歸出歌者勸東坡酒坡作定
風波序云王定國歌兒曰柔奴姓宇文氏眉目娟麗善
應對家世住京師定國南遷歸孚問柔奴廣南風土應
是不好柔對曰此心安處便是吾鄉因爲綴一詞曰常
羨人間琢玉郎天教分付點酥娘自作清歌傳皓齒風
起雪飛炎海變清涼萬里歸來年愈少微笑笑時猶帶
嶺梅香試問嶺南應不好卻道此心安處是吾鄉
賈似道作堂曰半閒每治事畢則入堂中打坐有佞人
上唐多令詞大稱其意詞曰天上謫星班青牛夜度關
幻出蓬萊新院宇花外竹竹邊山軒冕倘來閒人生閒

最難算眞閒不到人間一半神仙先占取留一半與公
閒西湖志云張淑芳樵家女宋理宗選宮嬪賈似道見
其美匿爲妾似道敗芳遂削髮爲尼結庵九溪栽花種
竹以老有更漏子詞曰墨痕香燈下淚點點愁人幽思
桐花落蓼花殘雁聲天氣寒雲棲月青溪塢村到秋來
更苦風淅淅水盈盈淙淙激不平
至正丙子正月十八日元兵入杭宋謝全兩后以下皆
赴北有王昭儀名清惠者題滿江紅於驛壁云太液芙
蓉渾不是舊時顏色曾記得承恩雨露玉樓金闕名播

蘭簪妃后裏暈潮蓮臉君王側忽一朝鼙鼓揭天來繁
華歇龍虎散風雲滅千古恨憑誰說對山河百二淚沾
襟血驛館夜驚塵土夢宮車曉碾關山月願嫦娥相顧
肯從容隨圓缺文丞相讀至末句嘆曰惜哉夫人於此
少商量矣爲之代作二首云試問琵琶胡沙外怎生風
色最苦是姚黃一朵移根僊闕王母歡闌瑤宴罷仙人
淚滿金盤側聽行宮半夜雨霖鈴聲聲歇彩雲散香塵
滅銅駝恨那堪說想男兒慷慨嚼穿齦血回首昭陽離
落日傷心銅雀迎新月算妾身不願似天家金甌缺其

二云燕子樓中又捱過幾番秋色相思處青年如夢乘鸞仙闕肌玉暗消衣帶緩淚珠斜透花鈿側最無端蕉影上窗紗青燈歇曲池合高臺滅人間事何堪說向南陽阡上滿襟清血世態便如翻覆雨妾身原是分明月笑樂昌一段好風流菱花缺寻桜女史載王昭儀抵上都懇請爲女道士號沖華然則昭儀女冠之請與丞相黃冠之志後先合轍從容圓缺語何必遽貶耶

淳熙九年八月十五日孝宗過德壽宮起居上皇因留賞月宴香遠堂堂東有萬歲橋大池十餘畝植千葉白蓮南岸列女樂月上簫韶稍止上皇召小劉妃獨吹白玉笙霓裳中序侍宴官開府會覩進百字令詞云素颸漾碧看天衢穩送一輪明月翠水瀛壺人不到比似世間秋別玉手瑤笙一時同色小按霓裳鬘天津橋上有人偷記新闋當日誰幻銀橋阿瞞兒戲一笑成癡絕肯信羣仙高宴處移下水晶宮闕雲海塵清山河影滿桂冷吹香雪何勞玉斧金甌千古無缺上皇大喜曰從來月詞不曾用過金甌事可謂新奇明賜東帶紫番羅水晶盤上亦賜寶醆更餘還宮是夜西興亦聞天樂事見錢

唐舊志余有南宋宮詞云官家北內敕吹彈錦繖黃羅雉尾攢怪底雲中僊樂響小劉妃奏玉笙寒蓋當時人呼德壽宮爲北大內也

宋駙馬楊震有十姬名粉兒者尤勝一日招詹天游宴出諸姬佐觴天游屬意粉兒口占浣溪沙詞云淡淡青山兩點春嬌羞一梭兒玉一綑雲白藕香中見西子玉梅花下遇昭君不曾眞箇也消魂楊遂以粉兒贈之曰請天游眞箇消魂也

慈寧殿賞牡丹時椒房受冊三殿極歡上洞達音律自製曲賜名舞楊花停觴命小臣賦詞俾貴人歌以侑觴左右皆呼萬歲詞云牡丹半坼初經雨雕欄翠幙朝陽嬌困倚東風羞謝了羣芳洗烟凝露向清曉步瑤臺月底霓裳輕笑淡拂宮黃淺擬飛燕新粧楊柳啼鴉畫永正鞦韆庭館風絮池塘三十六宮簪艷粉濃香慈寧玉慶清賞占東君誰比花王艮夜萬燭熒煌影裏曲住年光此康伯可樂府所載壽王使御前畫工寫會海野喜容帶牡丹一枝壽王命徐本中作贊云一枝國艷雨鬢東風壽王大喜

国立国会図書館　タイトル『海山仙館叢書』　請求記号 082.1-Ka191　ガラス使用

王昂作狀元始壻禮夕婦家立需催粧詞昂走筆賦好事近云喜氣擁門闌光動綺羅香陌行到紫薇花下悟身非凡客不須朱粉汚天眞嫌怕太紅白畱取黛眉淺處畫章臺春色

張表臣過吳江賦菩薩蠻云亟虹亭下扁舟住松江煙雨長橋暮白紵聽吳歌佳人淚臉波勸傾金鑿落莫作思家惡綠鴨與鱸魚如何可寄書有客覽之曰鴨可寄書耶張不答亟虹亭在吳江長橋之上四明吳文英夢窗有十二郎詞云素天際水浪拍碎東雲不凝記曉葉題霜秋燈吟雨會繫長橋過艇又是宿鴻重來後猛賦得歸纔定嗟繡鴨能言香鱸堪鉤尚廬人境幽興爭如共載月娥粧鏡念佗客依前貂裘帽重向松江照影酹酒蒼茫倚歌平遠亭上玉虹腰冷迎醉面暮雪飛花幾點黛愁山暝

文丞相北去時有題張許廟沁園春一調云爲子死孝爲臣死忠死亦何妨自光嶽氣分士無全節君臣義缺誰負剛腸罵賊睢陽愛君許遠雷得聲名萬古香後來者無二公之操百鍊之剛嗟哉人生翕欻云亡好烈烈轟轟做一場使當時賣國甘心降虜受人唾罵安得流芳古廟幽沈遺容儼雅枯木寒鴉幾夕陽邨亭下有奸雄過此子細思量又過金陵詩云草舍離官轉夕暉孤

国立国会図書館　タイトル『海山仙館叢書』　請求記号 082.1-Ka191　ガラス使用

雲飄泊欲何依山河風景元無異城郭人民半已非滿
地蘆花和我老舊家燕子傷誰飛從今別却江南日化
作啼鵑帶血歸

曾純甫及見汴都之盛者庚寅春奉使過汴作金人捧
露盤詞云記神京繁華地舊遊蹤正御溝春水溶溶平
康巷陌繡鞍金勒躍青驄解衣沽酒醉絃管柳綠花紅
到如今餘霜鬢嗟前事夢魂中但寒烟滿目飛蓬雕闌
玉砌空餘三十六離宮塞苑驚起暮天雁寂寞東風
賈人女裴玉娥善箏與黃損有婚姻約後爲呂用之劫
歸第賴胡僧神術奪復歸損損嘗賦箏詞云無所願願
作樂中箏得近佳人纖手裏研羅裙上放嬌聲便死也
爲榮

吳彥高爲米元章之壻會寧府過老姬善鼓瑟自言梨
園舊籍彥高爲賦春從天上來一闋云海角飄零嘆漢
苑秦宮墜露飛螢夢裏天上金屋銀屏歌吹競舉青冥
問當時遺譜有絶藝鼓瑟湘靈促哀彈似林鶯嚦嚦山
擂泠泠梨園太平樂府醉幾度春風鬢變星星舞徹中
原塵飛滄海風雪萬里龍庭寫胡笳幽怨人憔悴不似

丹青酒微醒一軒涼月燈火青熒三山鄭中卿從張貴謨使北聞尚有歌之者

婺州劉鼎臣就試行都其妻製彩花一枝贈之并侑以鷓鴣天詞云金屋無人夜翦繒寶釵翻過齒痕輕臨行執手殷勤送襯與蕭郎兩鬢青聽屬付好看承千金不抵一時情明年宴罷瓊林晚酒面微紅相映明宋宣和中有王通判妾飛紅者貌美能篤染有詞云花低鶯踏紅英亂春心重頓成慵懶楊花夢斷楚雲平空惹起情無限傷心漸覺成牽絆奈愁緒寸心難管深誠無計寄天涯幾欲問梁間燕

堯山堂外紀岳武穆送張紫陽北伐詩有號令風霆迅天聲動北陬歸來報明主恢復舊神州之句又有小重山詞云欲將心事付瑤琴知音少絃斷又誰聽蓋指主和議者多也

德祐乙亥太學生作念奴嬌云半堤花雨對芳辰消遣無奈情緒春色尚堪描畫在萬紫千紅塵土鵑促歸期鶯收佞舌燕作留人語遶闌紅藥韶華留此孤注眞箇恨煞東風幾番過了不似今番苦樂事賞心磨滅盡忽

国立国会図書館　タイトル『海山仙館叢書』　請求記号 082.1-Ka191　ガラス使用

見飛書傳羽湖水湖煙峯南峯北總是堪傷處新塘楊柳小腰猶自歌舞又祝英臺近云倚危闌斜日暮驀驀甚情緒糜柳嬌黃全不禁風雨春江萬里雲濤扁舟飛渡邨更塞鴻無數歎離阻有恨落天涯誰念孤旅滿目風塵冉冉如飛霧是何人惹愁來邨人何處怎知道愁來不去湖海新聞云三四謂眾宮女行五謂朝士去六謂臺官默七指太學上書八九只謂陳宜中在東風謂賈似道飛書傳羽謂北軍至也新塘楊柳謂賈妃稱柳謂幼君嬌黃謂太后扁舟飛渡謂北軍至寒鴻指流民人惹愁來謂賈出邨人何處謂賈去

宋人尚詞天南地北一調載之詞品是綠林之豪亦知柔翰也又李全之子璮有水龍吟云腰刀首帕從軍戍樓獨倚閒凝眺中原氣象狐兔穴暮烟殘照投筆書懷抗戈待旦隴西年少嘆光陰擊電易生髀肉不如易腔改調世變滄海成田奈羣生幾番驚擾干戈爛漫無時休息憑誰驅掃眼底山河胸中事業一聲長嘯太平時相將近也穩穩百年燕趙語雖麤豪亦自伉爽全雖叛逆跋扈璮乃盡力於宋其意於此詞已微露矣

国立国会図書館　タイトル『海山仙館叢書』　請求記号 082.1-Ka191　ガラス使用

苕溪漁隱曰賈耘老舊有水閣在苕溪之上景物清曠東坡作守時屢過之題詩畫竹於壁間沈會宗又爲賦小詞云景物因人成勝槩滿目更無塵可礙等閒簾幙小闌干衣未解心先快明月清風如有待誰信門前車馬隘別是人間閒世界坐中無物不清涼山一帶水一派流水白雲長自在其後小閣屢易主今已摧毀久矣遺址正與予小閣相近同在一片景物悉如會宗之詞故予嘗有句云三間小閣賈耘老一首佳詞沈會宗無限當時好風月如今總屬續溪翁蓋謂此也

東皐雜錄曰世傳温公有西江月一詞今復得錦堂春云紅日遲遲虛廊轉影槐陰迤邐西斜彩筆工夫難狀曉景煙霞蝶尚不知春去謾遶幽砌尋花桃李狂風過後縱有殘紅飛向誰家始知青鬢無價歎飄蓬宦路荏苒年華今日笙歌叢裏特地容嗟席上青衫溼透撫弄舊琵琶怎不教人易老多少離愁散在天涯

趙鼎字元鎮宋中興名相小詞婉媚不減花間蘭畹慘結秋陰一首世皆傳誦之矣點絳脣一首云香冷金猊夢回鴛帳餘香嫩更無人問一枕江南恨消瘦休文頓

国立国会図書館 タイトル『海山仙館叢書』 請求記号 082.1-Ka191 ガラス使用

覺春衫褪清明近杏花吹盡薄暮寒成陣

張子野減字木蘭花云乖螺近額走上紅茵初趁拍只恐驚飛擬倩遊絲惹住伊文鴛繡履去似風流塵不起

舞徹梁州頭上宮花顫未休又晏小山詞云乖螺拂黛青樓女又云雙螺未學同心綰已占歌名月白風清長倚昭華笛裏聲又云紅窗碧玉新名舊猶綰雙螺一寸秋波千斛明珠覺未多按乖螺雙螺蓋宋時角妓未破瓜時髮飾之名今泰中妓及搬演旦色猶有此製

西湖志云宋淳熙六年春車駕迎上皇太后遊聚景園並乘步輦坐瑤津西軒酒三行都管劉景供進新製泛蘭舟曲各賜銀絹上親捧玉酒船上壽酒斟船中人物皆動太上喜至錦壁賞花牡丹千餘叢各有牙牌金字別採千朵插水晶玻璃天青汝窯金瓶中置沉香棹列白玉碾花商尊高三尺徑一尺三寸獨插照殿紅十五枝隨駕官各賜兩面翠葉滴金牡丹沈香柄金絲御書扇知閣張掄進壺中天一闋云洞天深處賞嬌紅輕玉高張雲幕國艷天香相競秀瓊苑風光如昨露洗嬌妍風傳馥郁雲雨巫山約春濃於酒五雲臺榭樓閣聖代

国立国会図書館　タイトル『海山仙館叢書』　請求記号 082.1-Ka191　ガラス使用

道治功成一塵不動四境無鳴柝屢有豐年天助順基業增隆山嶽兩世明君千秋萬歲永享昇平樂東王呈瑞更無一片花落

賈循州雖負乘處非其據然好集文士於館第時推寥瑩中爲最其詩文不傳雖西湖游覽志載數篇皆談佞語耳不爲工也偶見抄本有簡儂一詞頗富艷其詞云恨箇儂無奈賣嬌眼春心偷擲蒼苔花落先印下一雙春跡花不知名香才聞氣似月下笠侯蔣山傾國半解羅襟蕙蘭微度鎮宿粉樓香雙蝶語態眠情感多情輕憐細閱休問望宋牆高窺韓路隔尊尊覓覓又暮雨凝碧花逕橫煙紅霏映月儘一刻千金堪值卸袜薰籠藏燈衣桁任裹臂金斜搔頭玉滑更恨檀郎惡憐深惜儘顫裊周旋傾側軟玉香鉤怪無端鳳珠微脫多少怕聽曉鐘瓊釵暗擘

朱開禧中韓侂胄欲立蓋世功名以自固乃定議伐金金元帥紇石烈子仁領兵駐濠梁時小劉之昂作樂章一闋大書於濠之倅廳壁間名上平南其詞曰蠭蜂搖蛭蜎振舊盟寒恃洞庭彭蠡狂瀾天兵小試百蹄一飲

国立国会図書館　タイトル『海山仙館叢書』　請求記号 082.1-Ka191　ガラス使用

楚江乾捷書飛上九重天春滿長安舜山川周禮樂唐日月漢衣冠洗五州妖氣關山已平全蜀風行何用一泥丸有人傳喜日邊都護先還

張安國在建康留守席上賦云長淮望斷關塞莽然平征塵暗朔風勁悄邊聲黯消凝追想當年事殆天數非人力洗泗上絃歌地亦羶腥隔水旃鄉落日牛羊下氈脫縱橫看名王宵獵騎火一川明笳鼓悲鳴遣人驚念腰間箇匣中劍空埃蠹竟何成容易失心徒壯歲將雪渺神京千羽方懷遠靜烽燧且休兵冠蓋使紛馳驚若為情聞道中原遺老長南望翠葆霓旌遣行人到此忠憤氣填膺有淚如傾歌闋魏公為罷席而入右調六州歌頭凡三換頭

陳石泉自北行有北人陳參政者餞之作木蘭花慢云北歸人未老喜依舊著南冠正雪暗滹沱雲迷芒碭夢落邯鄲鄉心日行萬里幸此身生入玉門關多少秦烟隴霧西湖淨洗征衫燕山望不見吳山回首一征鞍慨故宮離黍故家喬木那忍重看鈞天紫微何處問瑤池八駿幾時還誰在天津橋上杜鵑聲裏闌干

復齋漫錄云張叔夏過錢塘西湖慶樂園賦高陽臺詞自序云慶樂園韓平原之南園也戊寅歲過之有碑石在荆棘中惟存古桂百餘故末句有猶今視昔之感其詞曰古木迷鴉虛堂起燕歡游轉眼驚心南圃東窗酸風掃盡芳塵鬢貂飛入平原草最可憐渾是秋陰夜沈不信歸魂不到花深吹簫踏葉幽尋去任船依斷石袖裏寒雲老桂懸香珊瑚擊碎無聲故園已是愁如許撫殘碑又卻傷今更關情秋水人家斜照西林寺宜讀此詞不覺爲之再三增嘆夫花石之盛莫盛於唐之李

贊皇讀平泉莊記則見之矣宋之艮嶽至南渡愈盛而臨安園囿如此者不可屈指數也今誰在耶予爲童子時見所謂慶樂園其峯磴石洞猶有存者至正德間盡爲有力者移去矣

能改齋漫錄云近有士人常於錢塘江漲橋爲狹邪之游作樂府名玉瓏璁云城南路橋南路玉鉤簾捲香橫霧新相識舊相識淺顰低拍嫩紅輕碧惜惜劉郎去阮郎住爲雲爲雨朝還暮心相憶空相憶露荷心性柳花蹤跡得得得其後朝廷收復河南士人者陷而不返

国立国会図書館 タイトル『海山仙館叢書』 請求記号 082.1-Ka191 ガラス使用

其友作詩寄之且附以龍涎香詩云江漲橋邊花發時故人曾共著征衣請君莫唱橋南曲花已飄零人不歸士人在河南得詩酬之云認得吳家心字香玉窗春夢紫羅囊餘薰未歇人何許洗破征衣更斷腸

仁宗留意儒雅深斥浮艷虛華之文初進士柳三變好爲淫冶謳歌之曲傳播四方嘗有鶴沖天詞云黃金榜偶失龍頭望明代暫遺賢如何向未遂風雲便乖不恣狂蕩何須論得喪才子詞人自是白衣卿相煙花巷陌依約丹青屏障幸有意中人堪尋訪且恁偎紅翠風流事平生暢青春都一晌忍把浮名換了淺斟低唱柳後改名永景祐元年方及第

帝城五夜宴遊歇殘燈外看殘月都來猶在醉鄉中聽更漏初徹行樂已成閑話說如春夢覺時節大家重約排春行問甚花先發李駙馬所撰正月十九滴滴金詞也京師上元初放燈止三夕時錢氏納土進錢買兩夜故云五夜

賀方回春一姝別久姝寄詩云獨倚危闌淚滿襟小園春色懶追尋深恩縱似丁香結難展芭蕉一寸心賀用

国立国会図書館　タイトル『海山仙館叢書』　請求記号 082.1-Ka191　ガラス使用

所寄詩成石州引云薄雨初寒斜照弄晴春意空闊長亭柳色才黃遠客一枝先折煙橫水際映帶幾點歸鴉東風消盡龍沙雪還記出門來恰而今時節將發畫樓芳酒紅淚清歌頓成輕別已是經年杳杳音塵都絕欲知方寸其有幾許清愁芭蕉不展丁香結枉望斷天涯兩厭厭風月（能改齋漫錄石州引作柳色黃）豫章（黃山谷也）守當塗解印後一日郡中置酒郭功甫在坐豫章爲木蘭花令以示之云凌歊臺上青青麥姑孰堂前餘翰墨暫分一印管江南稍爲諸公方皁白江山依舊雲空碧昨日主人今日客誰分賓主强惺惺問取磯頭新婦石

蜀人閻侍郎蒼舒使北過汴京賦水龍吟云少年聞說京華上元景色烘晴晝朱輪畫轂雕鞍玉勒九衢爭驟春滿鼇山夜沈陸海一天星斗正紅毬過了鳴鞘聲斷迴鸞馭鈞天奏誰料此生親到十五年都城如舊而今但有傷心煙霧縈愁楊柳寶籙宮前絳霄樓下不堪回首願皇圖早復端門燈火照人還又

（盧浦筆記）

国立国会図書館　タイトル『海山仙館叢書』　請求記号 082.1-Ka191　ガラス使用

萬井吹香細細風複道遠暗相通平陽主第五王宮鳳簫聲裏春寒淺不到珠簾第二重右調鷓鴣天上元詞備述宣政之盛非想像者所能道詞多不盡載今錄一首當與夢華錄並傳也

耆舊續聞云陸辰州子逸左丞農師之孫太傅公之元孫也晚以疾廢卜築於秀野越之佳山水也公放傲其間不復有榮念對客則終日清談不倦尤好語及前輩事余嘗登門出近作贈別長短句以示公其末句云莫待柳吹綿時時聞杜鵑公愛誦久之後從遊頗密嘗謂余曰曾看東坡賀新郎詞否余對以世所共歌者公云東坡此詞人皆知其為佳但後闋用櫚花事人少知其意某嘗於晁以道家見東坡真蹟晁氏云東坡嘗作西江月一闋寓意於梅所謂高情已逐曉雲空是也惟櫚花獨存故其詞多及之觀浮花浪蘂都盡伴君幽獨可見其意矣南歌子詞云紫陌尋春去紅塵拂面來無人不道看花回惟見石欄新蘂一枝開冰簟堆雲髻金樽灩玉醅綠陰青子莫相催曹取紅巾千點照池臺意有所屬也或云贈王晉卿侍兒未知其然否又云曩見陸

辰州語余以賀新郎詞用櫺花事乃妾名也退而書其語今十年矣亦未嘗深考近觀顧景藩續注因悟東坡詞中用白團扇瑤臺曲皆侍妾故事按晉中書令王珉好執白團扇婢作白團扇歌以贈珉又唐逸史許檀暴卒復寤作詩云曉入瑤臺露氣清坐中惟見許飛瓊塵心未盡俗緣重十里下山空月明復寢驚起改第二句云昨日夢到瑤池飛瓊令改之云不欲世間知我也按漢武帝內傳所載董雙成飛瓊皆西王母侍兒東坡用此事迺知陸辰州得櫺花之事極鄙俚誠為妄誕

滄庵老人胡銓玉音問答云隆興元年五月三日晚侍上於後殿之內閣時方欲易金人書藁蒙賜金鳳牋就所御玉管筆并龍腦墨鳳喙硯又賜以花藤席命某視草畢喚內侍廚司滿頭花辦酒上御玉荷杯某用金鴨杯初酹上令潘妃唱賀新郎令蘭香執上所飲玉荷杯上注酒顧某曰賀新郎者朕自賀得卿也酌以玉荷杯者示朕飲食與卿同器也某再拜謝賀新郎有所謂相見了又重午句上曰不數日矣又有所謂荊江舊俗今如故句上曰卿流落海島二十餘年得不為屈原之葬

国立国会図書館　タイトル『海山仙館叢書』　請求記号 082.1-Ka191　ガラス使用

魚腹者賴天地祖宗曹卿以輔朕也某流涕上亦黯然俄而遷坐進八寶羹洗醆再酌上令潘妃執玉荷杯唱萬年歡此詞乃仁宗親製上飲訖親唱一曲名喜遷鶯以酌酒且謂某曰朕昨苦嗽聲音稍澁朕每在宮不妄作此只是侍太上宴間被上旨令唱今夕與卿相會朕意甚歡故作此樂卿意勿嫌某答曰方今太上退閒陛下御宇政當勉志恢復然此樂亦當時有上曰卿真忠臣也漢之汲黯唐之房魏亦不過是上又問某在海南時所爲詩詞時漏已四下猶侍上凭闌四望頃之天竺鐘聲池畔柳中鴉噪矣新城王阮亭有讀宋胡忠簡公經筵問答絕句云玉荷盃內酌流霞宮漏無聲江月斜親聽君王歌一曲南屏鐘動柳啼鴉又云御香都染侍臣衣同首神霄是禁闈却憶宣和當日事玉真軒裏見安妃

国立国会図書館　タイトル『海山仙館叢書』　請求記号 082.1-Ka191　ガラス使用

詞苑叢談卷六終

番禺孟瀛光校

国立国会図書館　タイトル『海山仙館叢書』　請求記号 082.1-Ka191　ガラス使用

国立国会図書館　　タイトル『海山仙館叢書』　請求記号 082.1-Ka191

ガラス使用