

置碁必勝

外山算節著

上

特71

621

301188-000-6

特71-621

置碁必勝 卷之上

外山 算節 / 著

M27.4

CEP-0001



特 71

621

置其必勝

外山笑節著

上

人の心を動かすには、
 誠意と忍耐が必要である。
 誠意とは、心から
 相手を敬うことである。
 忍耐とは、困難な
 状況でも諦めず、
 最後までやり抜く
 ことである。

河内房種徳
 文政庚辰年二月

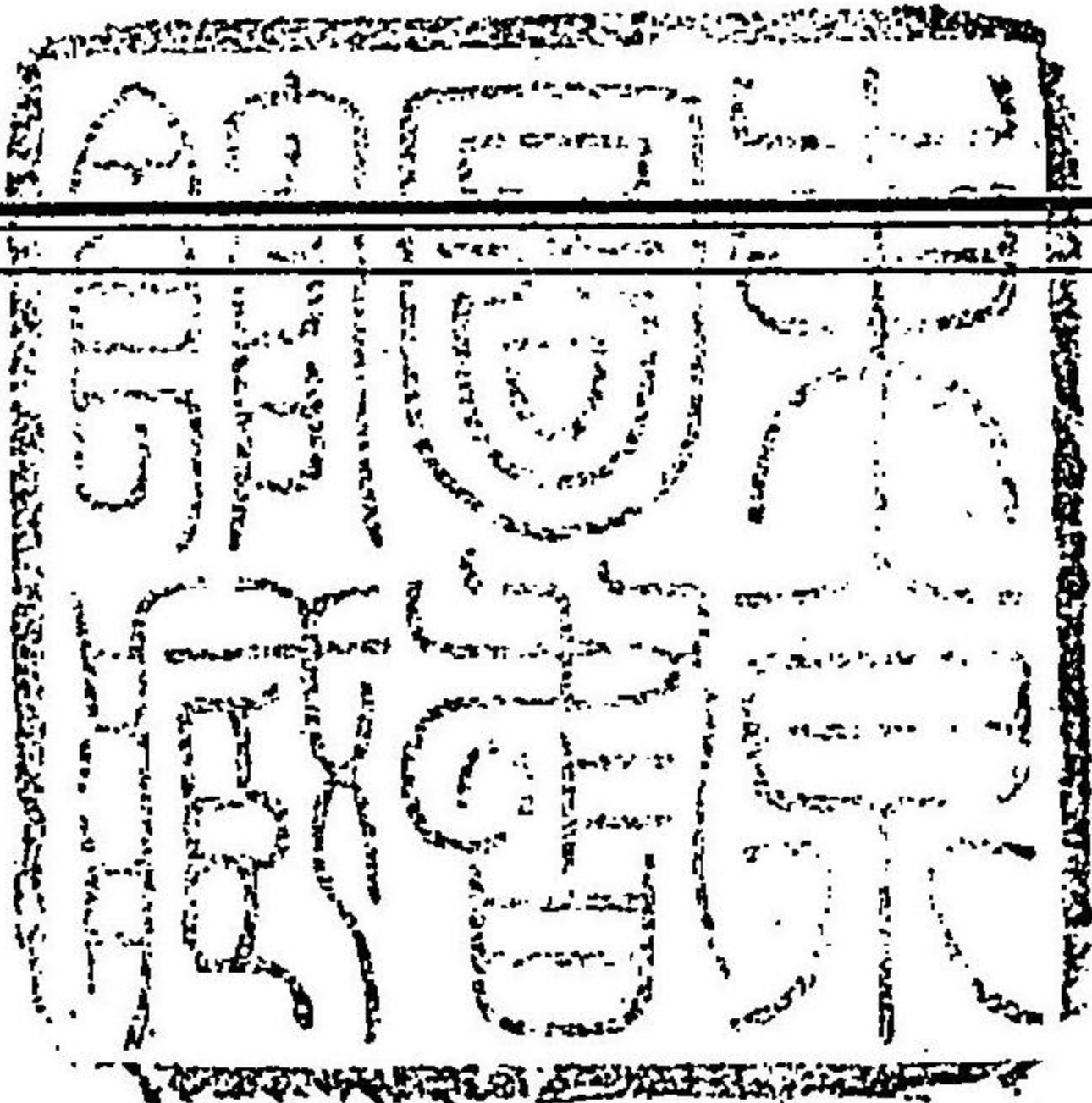

一番
 二十二手
 二番
 二十手

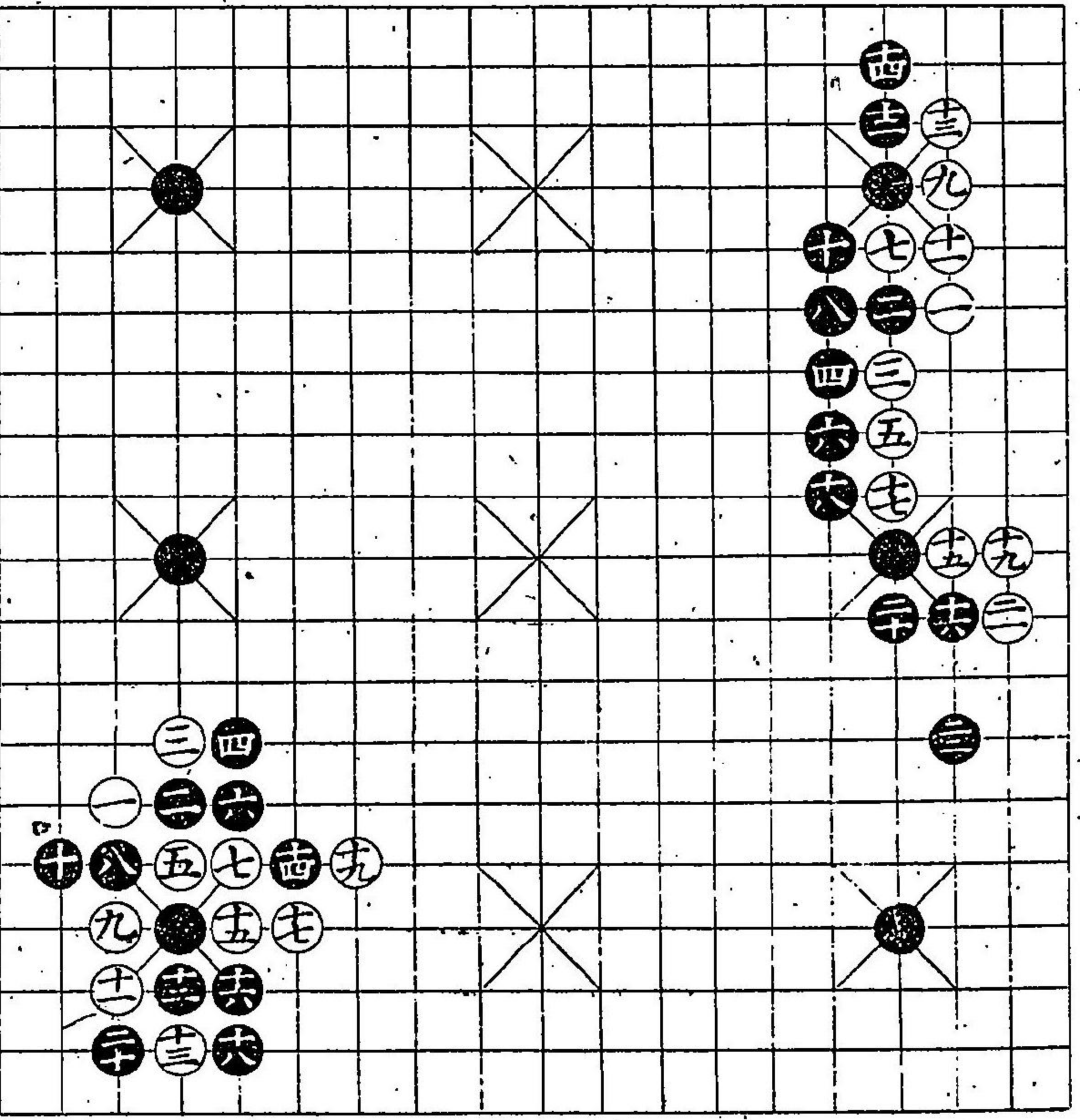

圖棋文勝

一
堂山可

前編

六番
二十手

五番
四十手

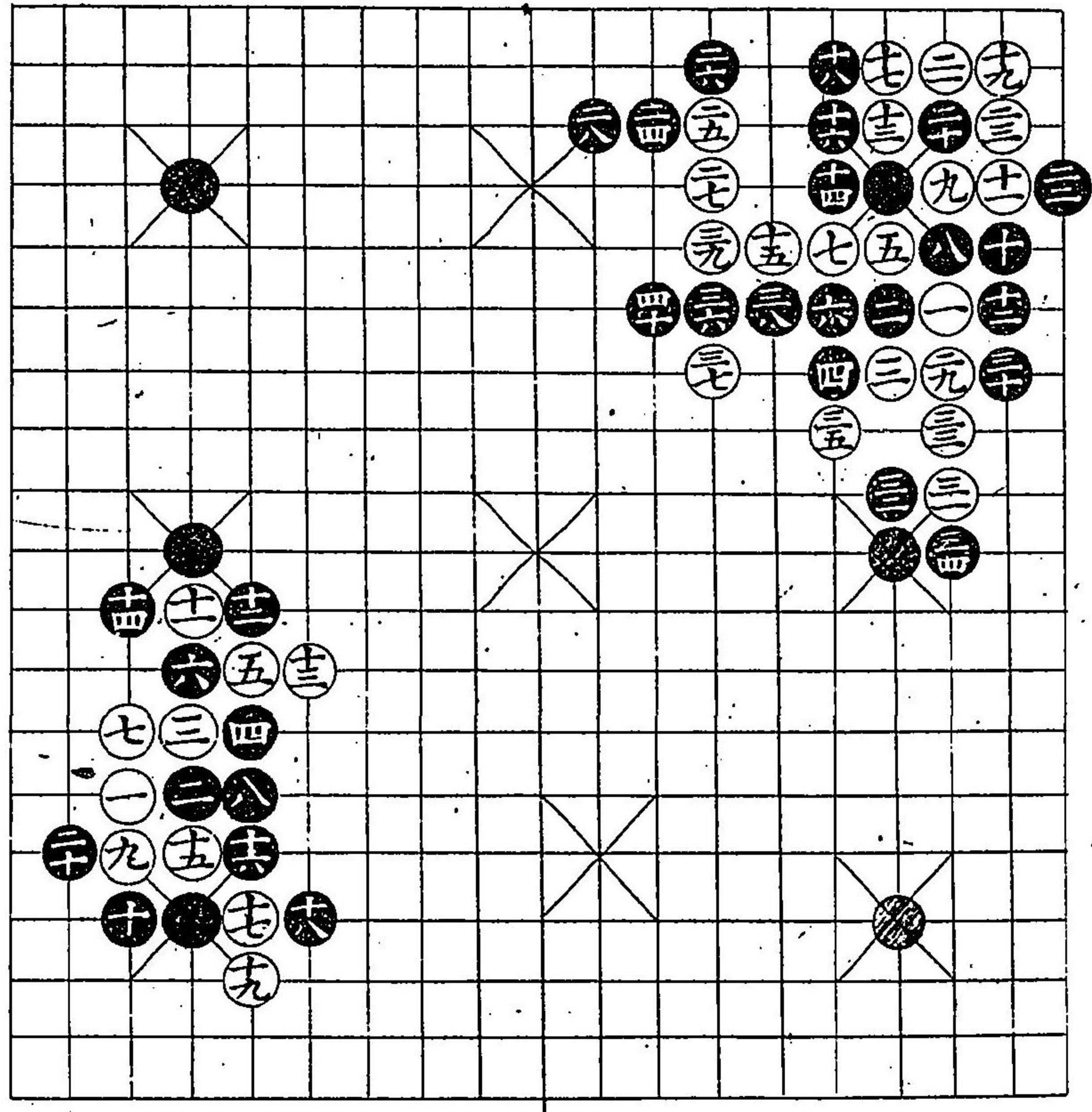

四番
三十八手

三番
四十手
元ツク

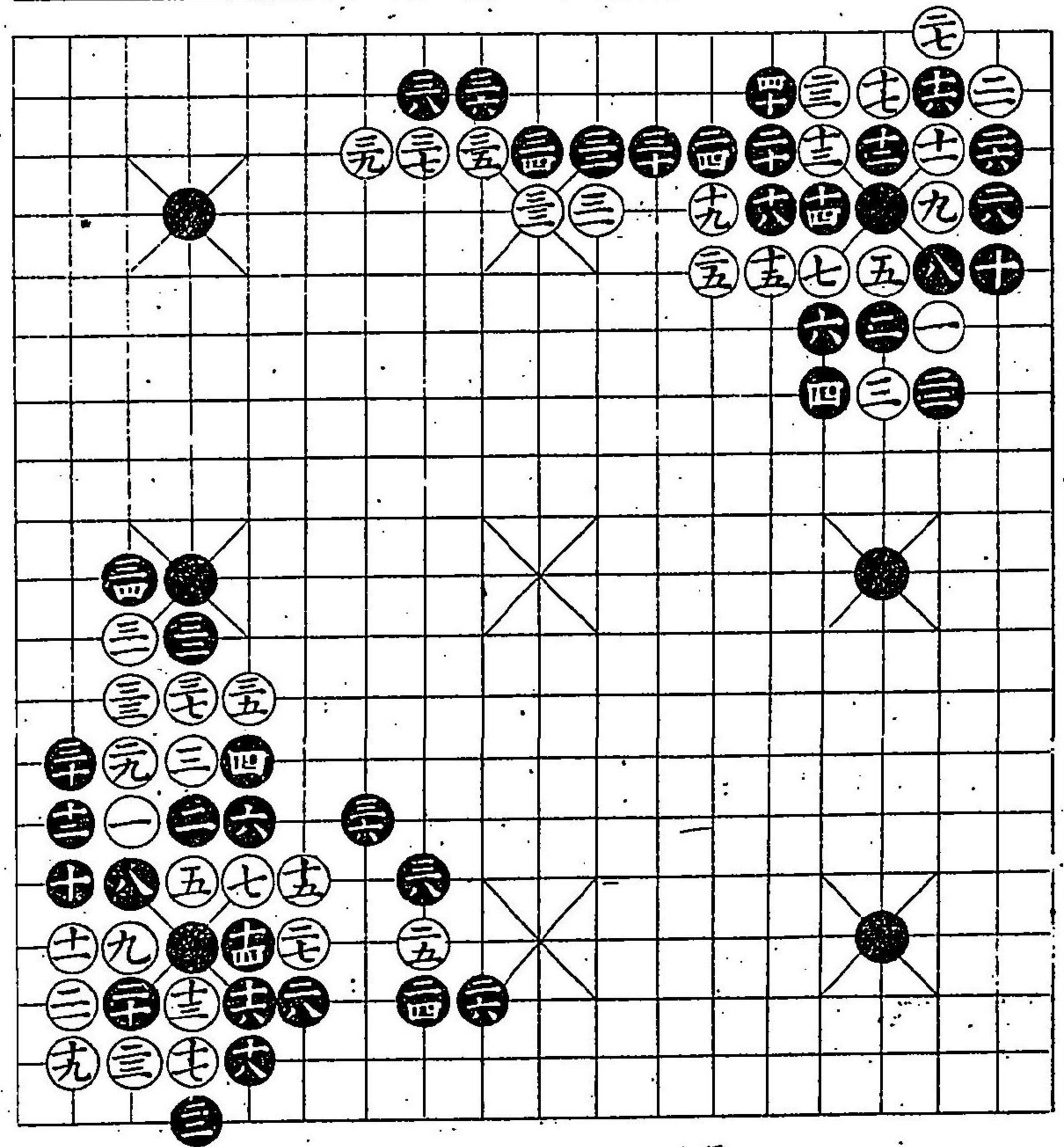

九番
三十八手

十番
二十六手
三ツク

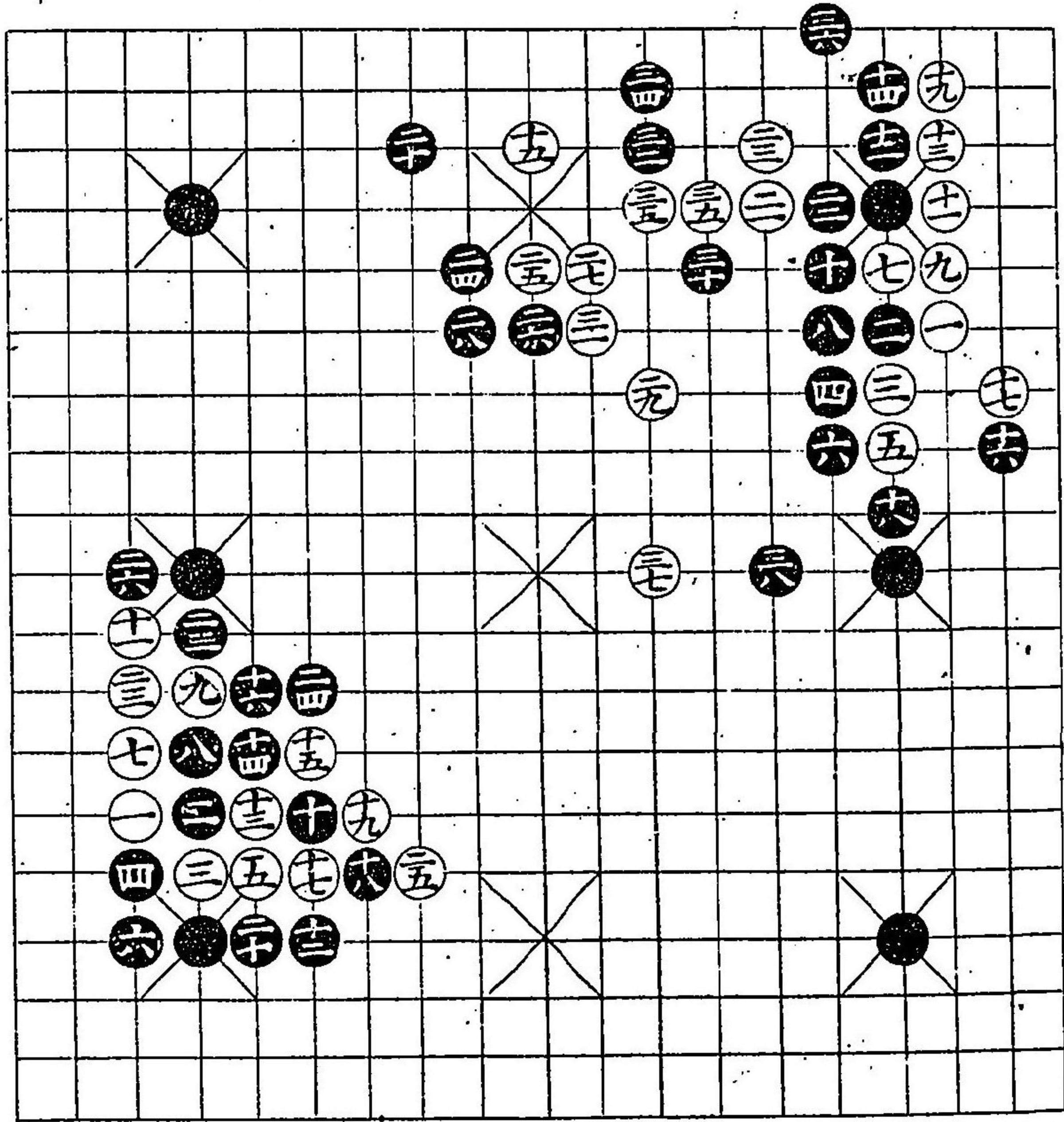

七番
二十手

八番
四十手
未
劫トル

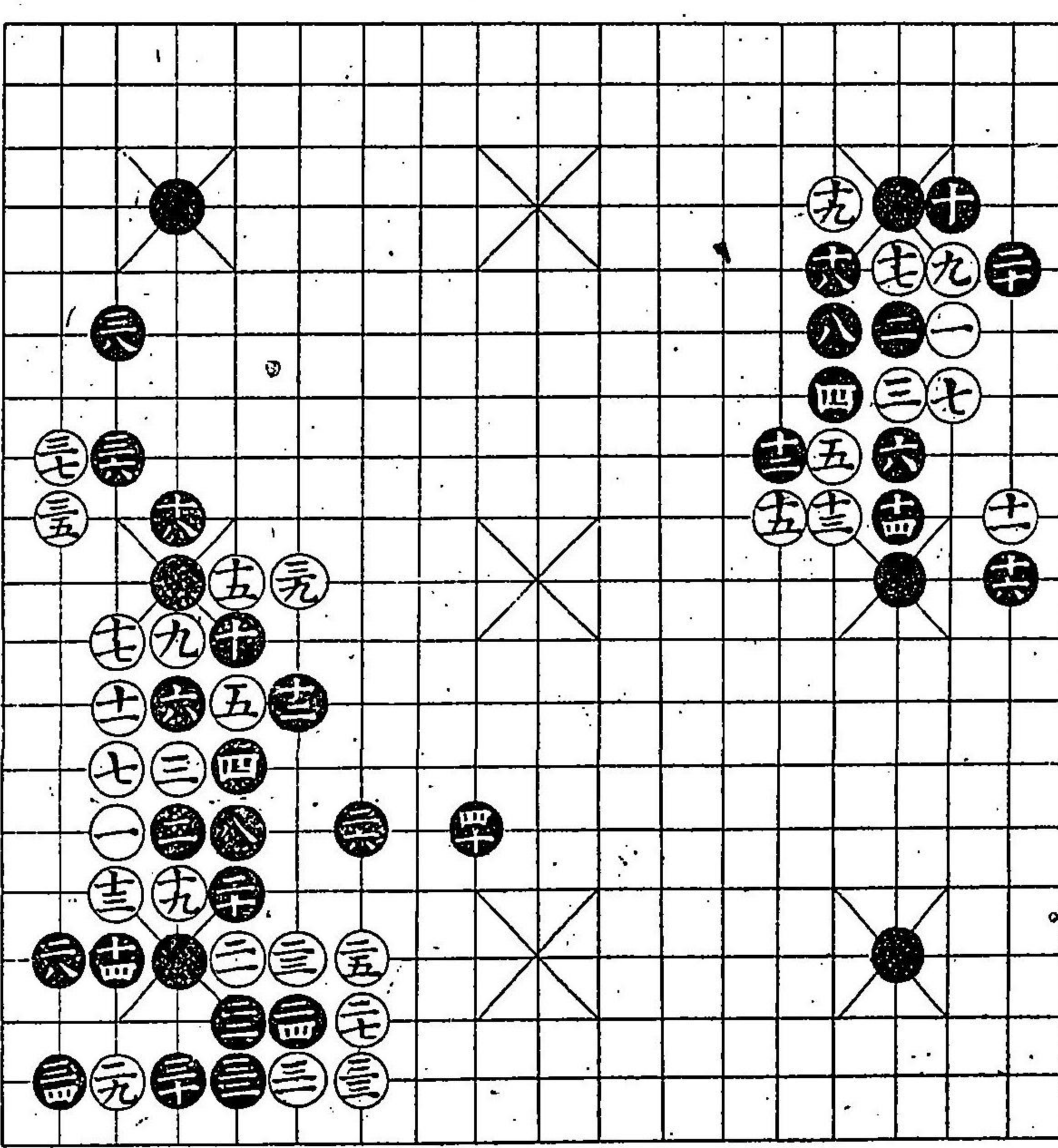

十一番
四十手

十二番
三十六手

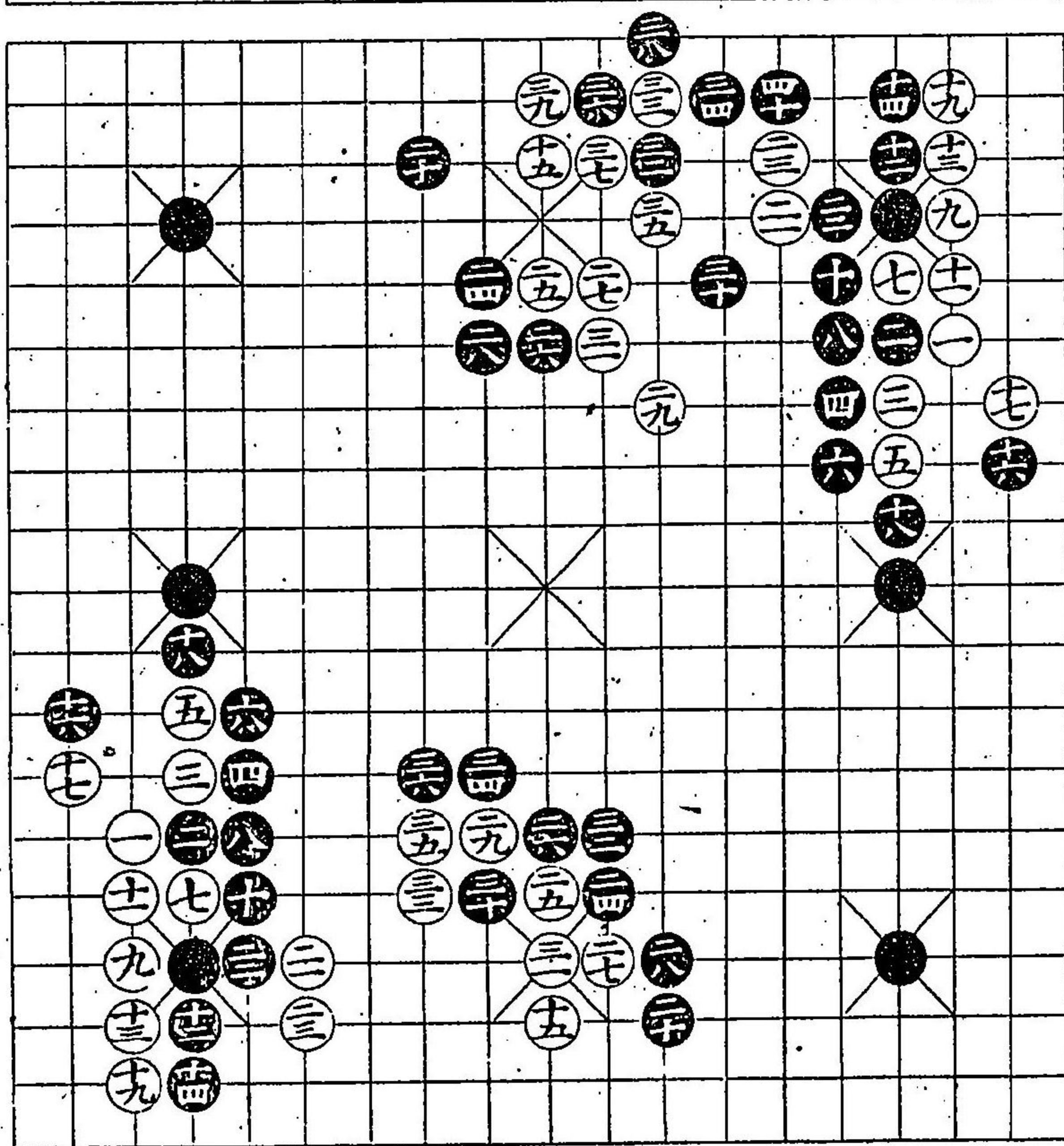

十三番
五十六手

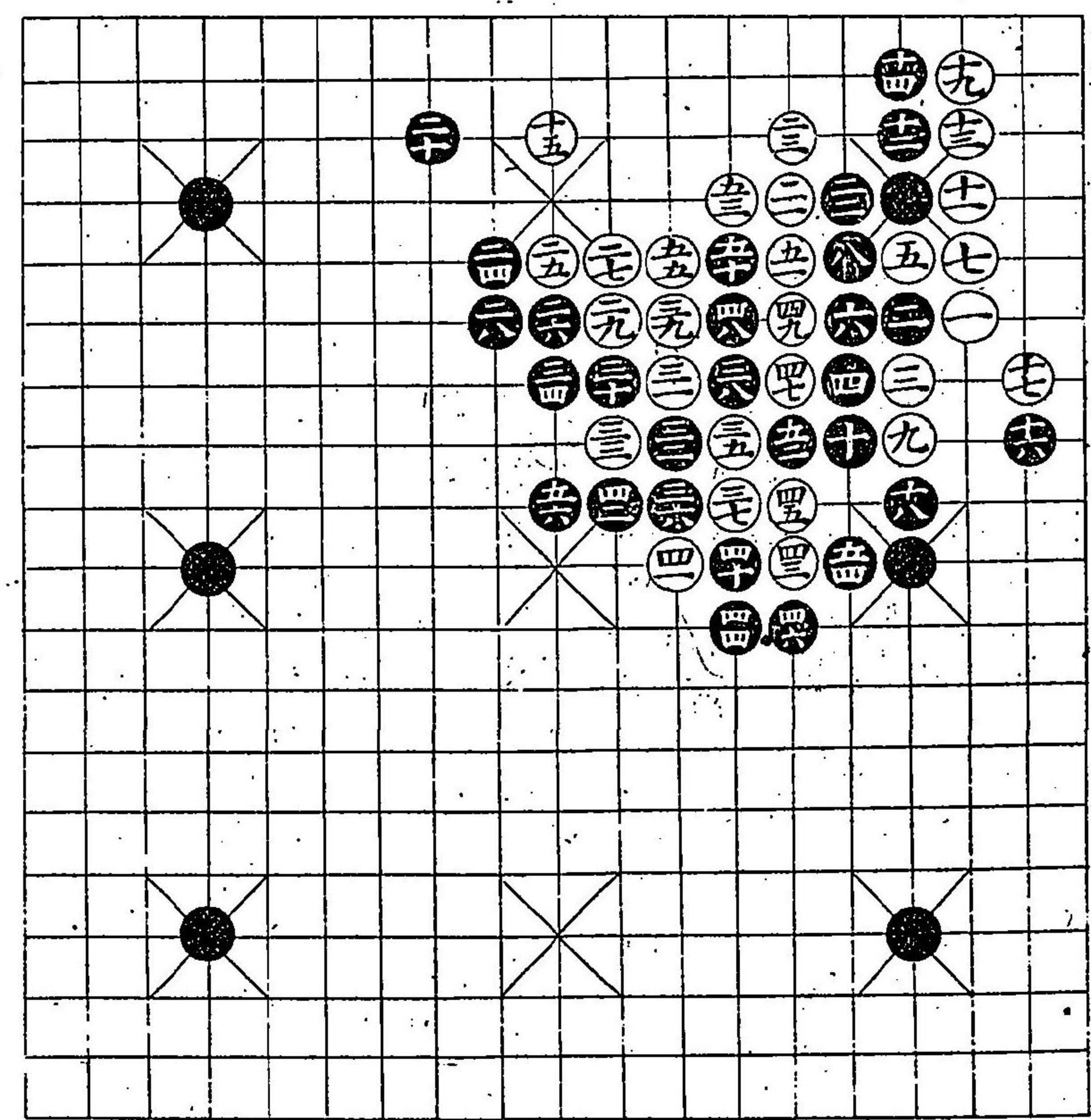

置甘茶火勝

四
高山堂藏

前編

十四番
四十四手



十五番
五十六手



劫トル

同ツク

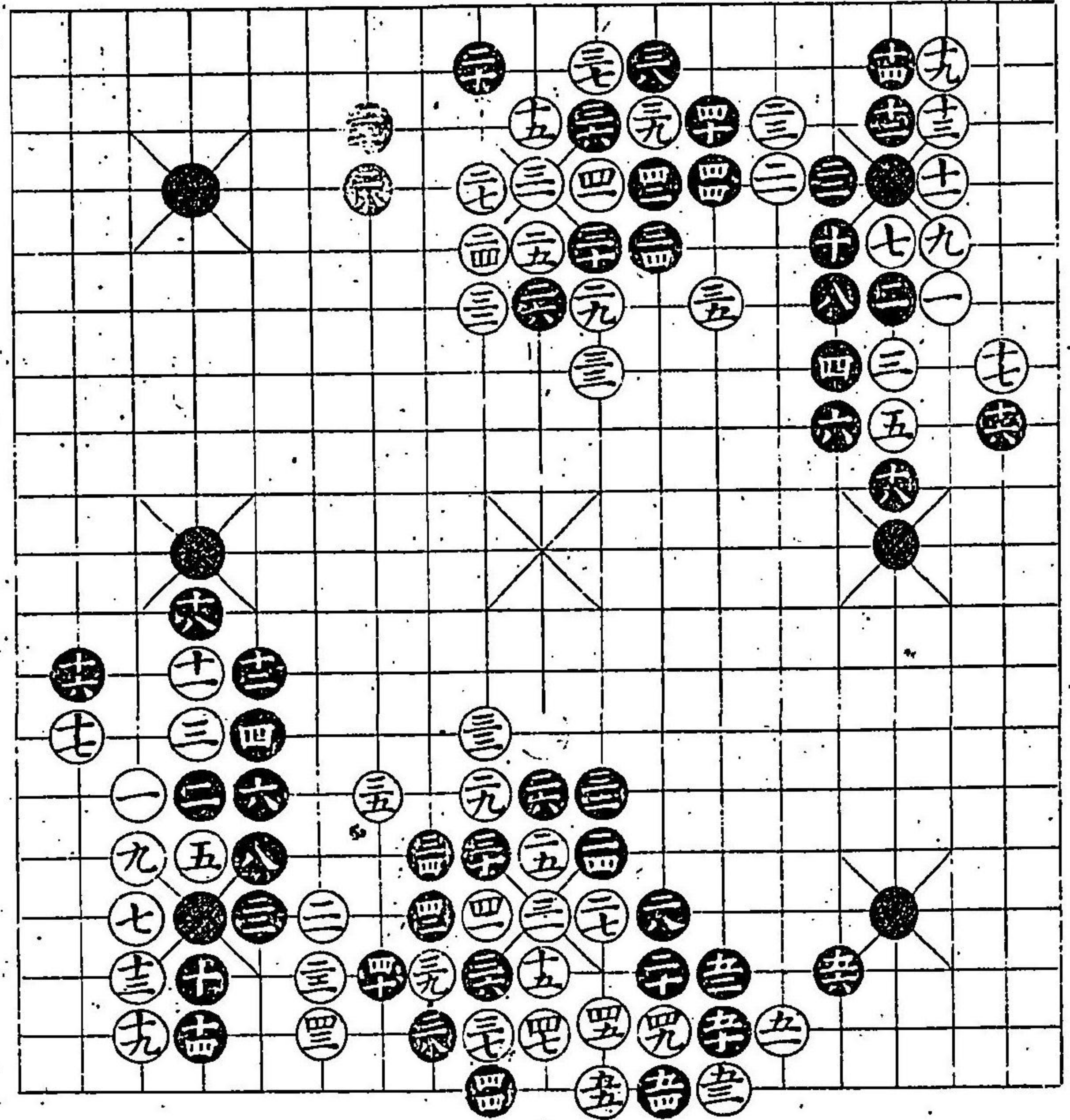

十六番
三十八手

十七番
三十二手

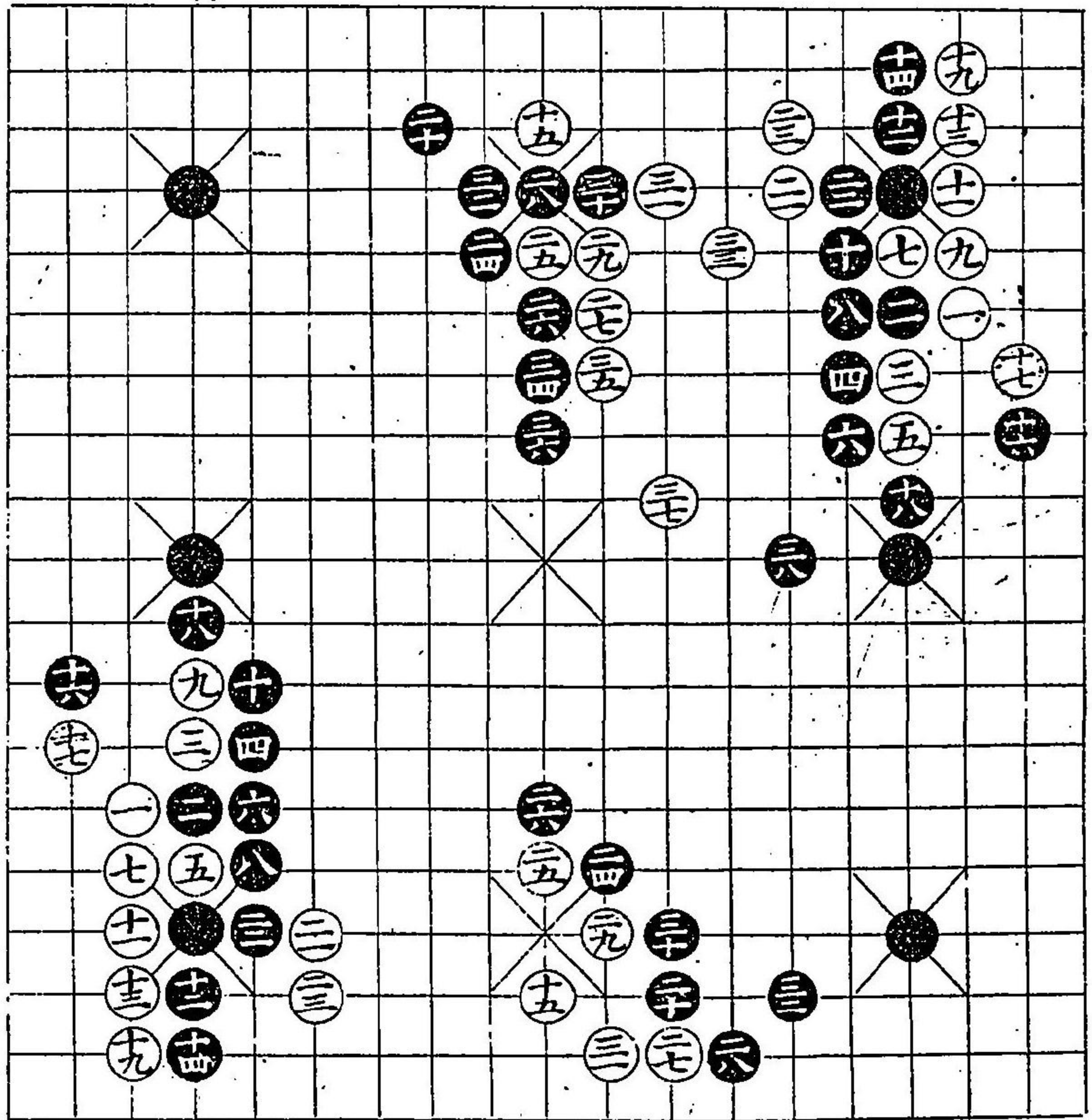

置碁必勝

五
高山堂藏

十八番
三十手

十九番
三十四手

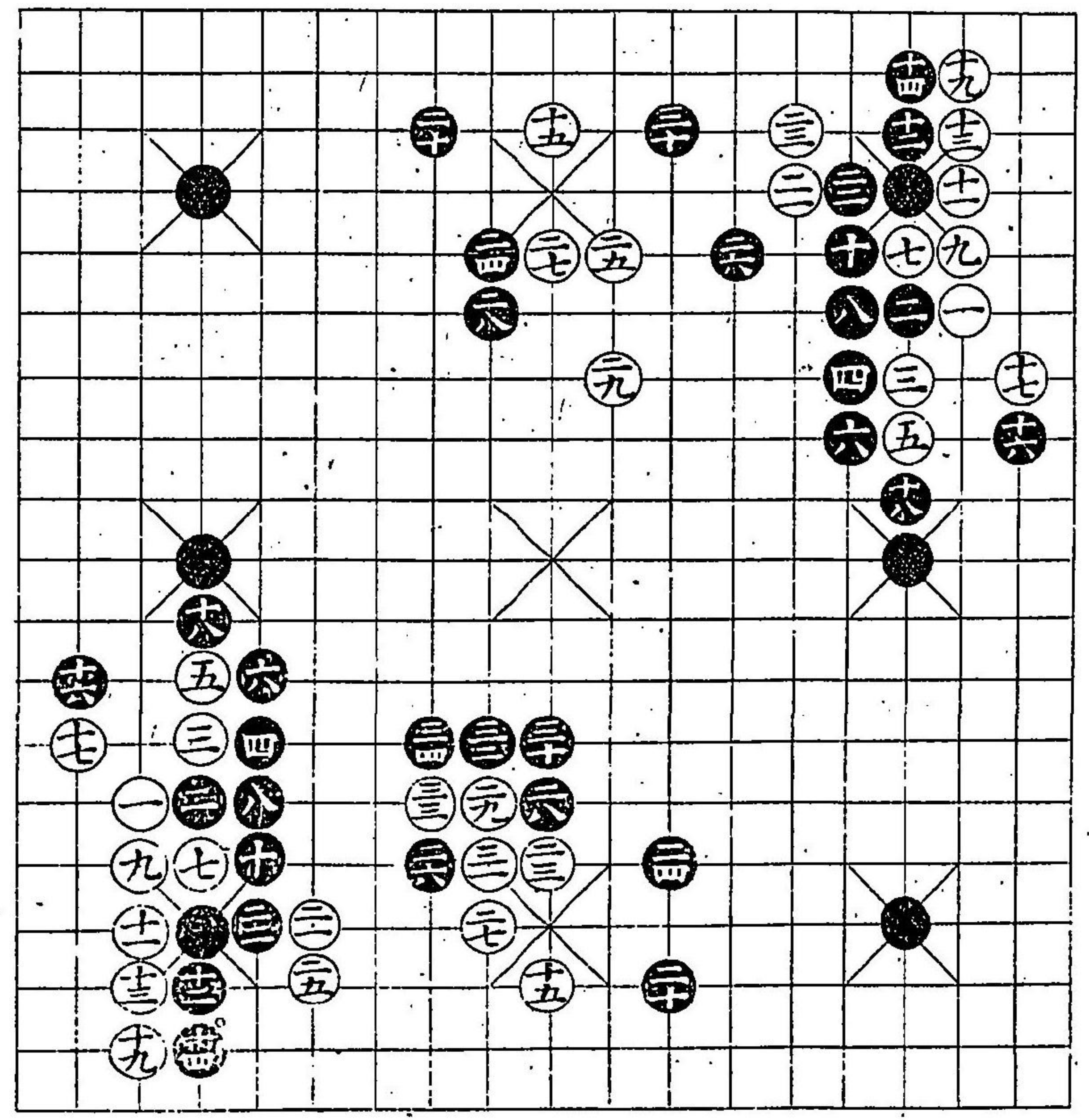

二十番
三十六手

二十一番
三十二手

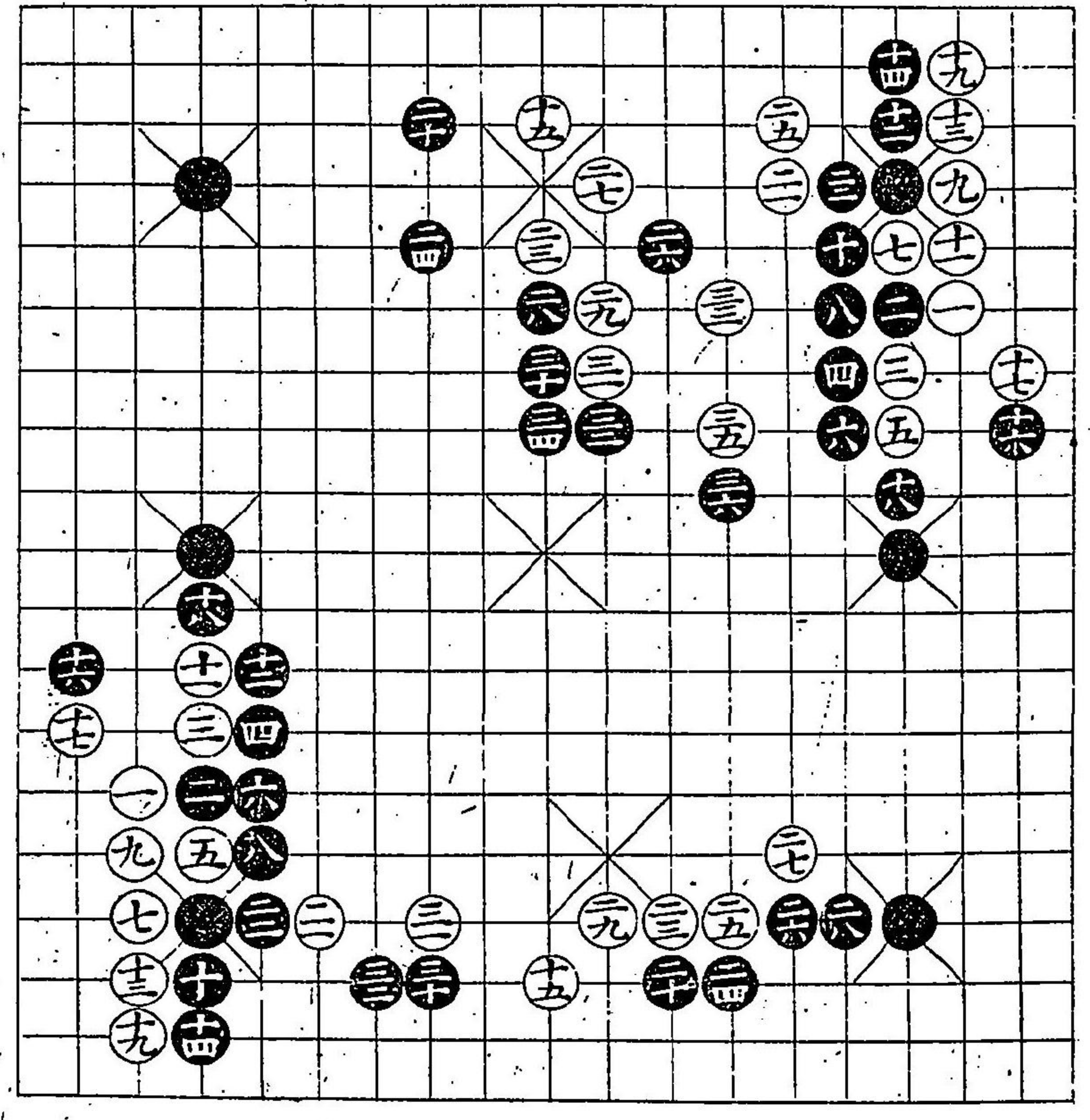

置碁必勝

六
高山堂藏

前編

二十二番
四十六手

二十三番
三十二手

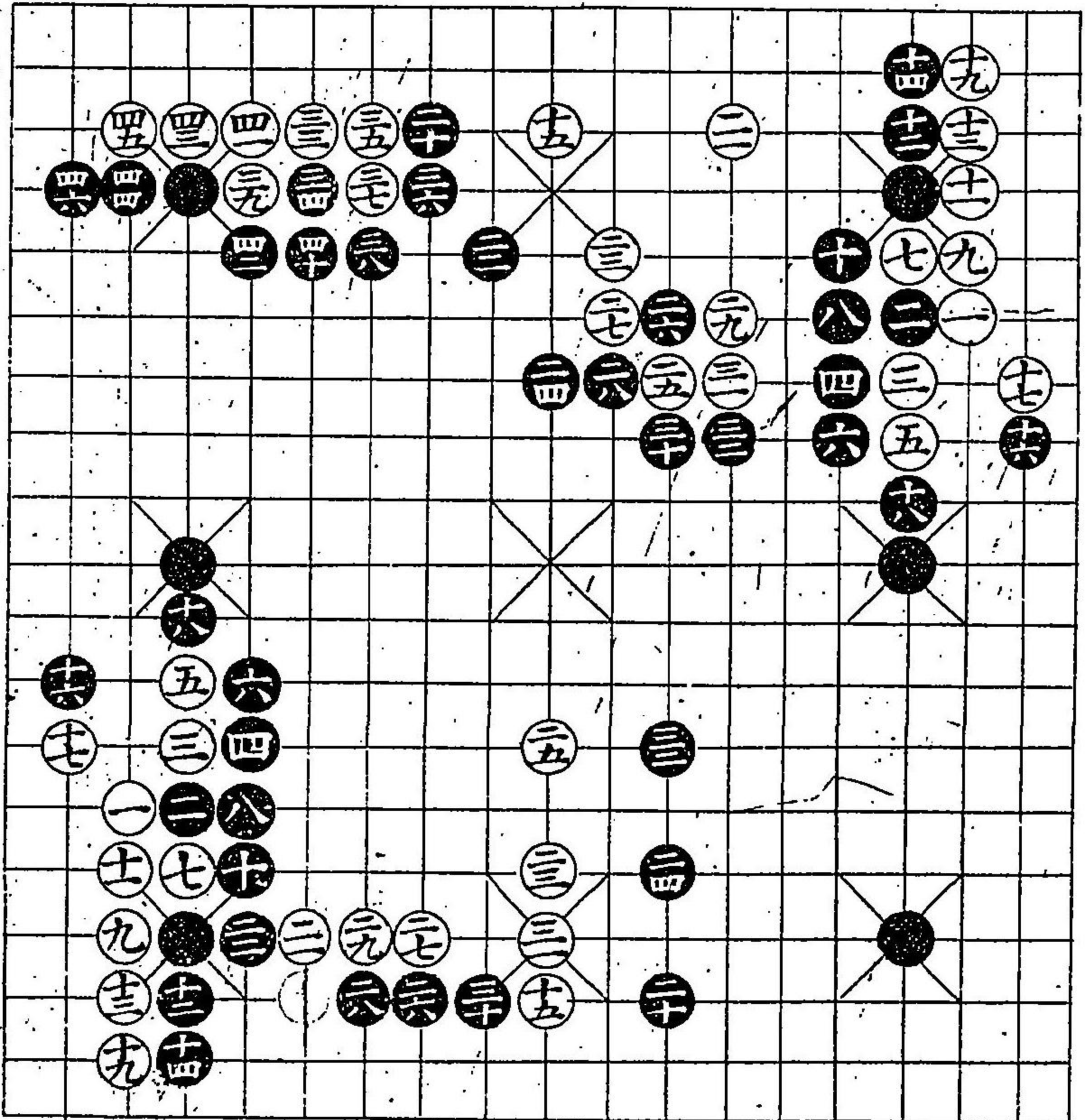

二十四番
四十手

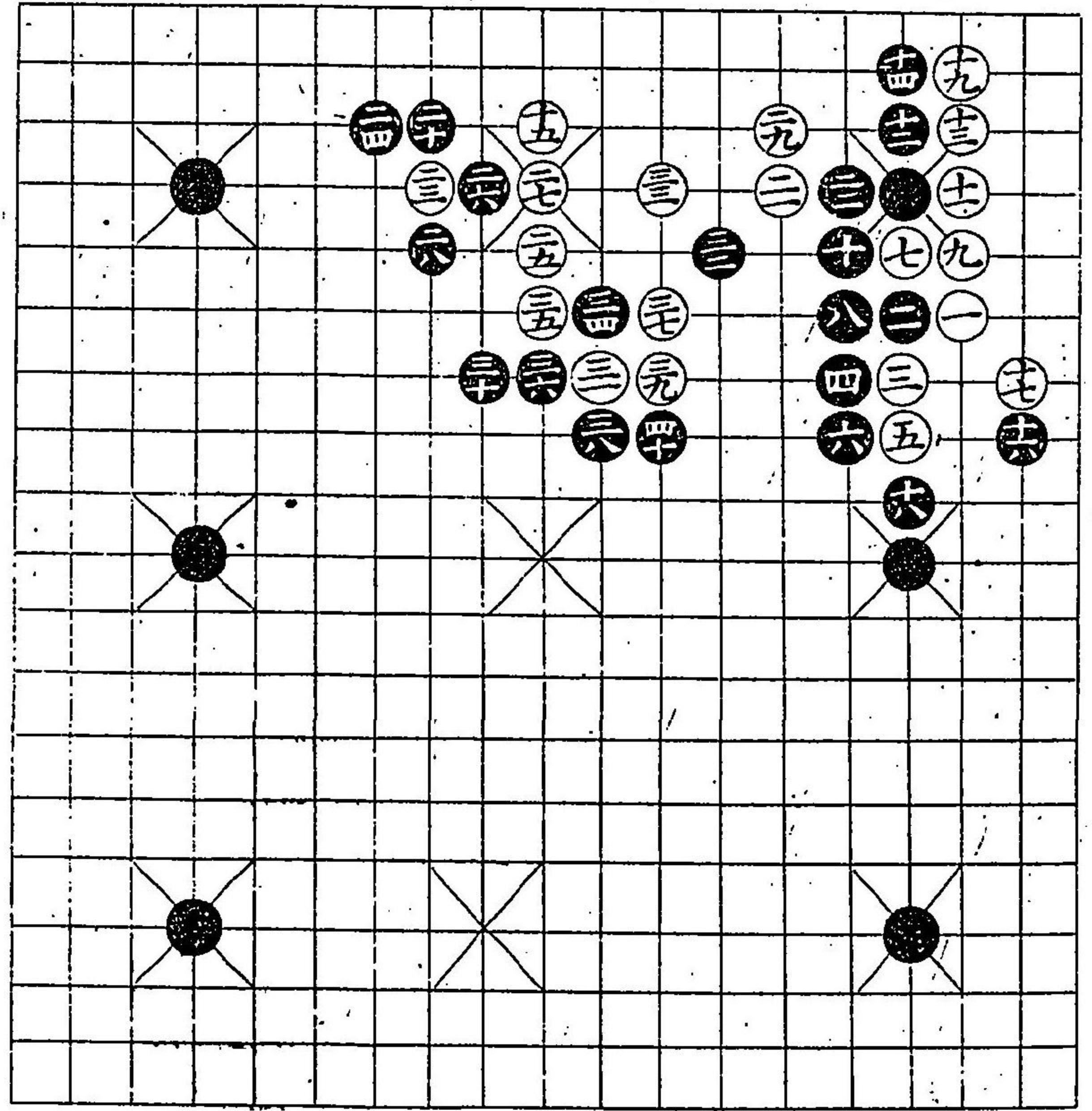

四目廿六以勝

七
高田尚藏

二十五番
三十八手

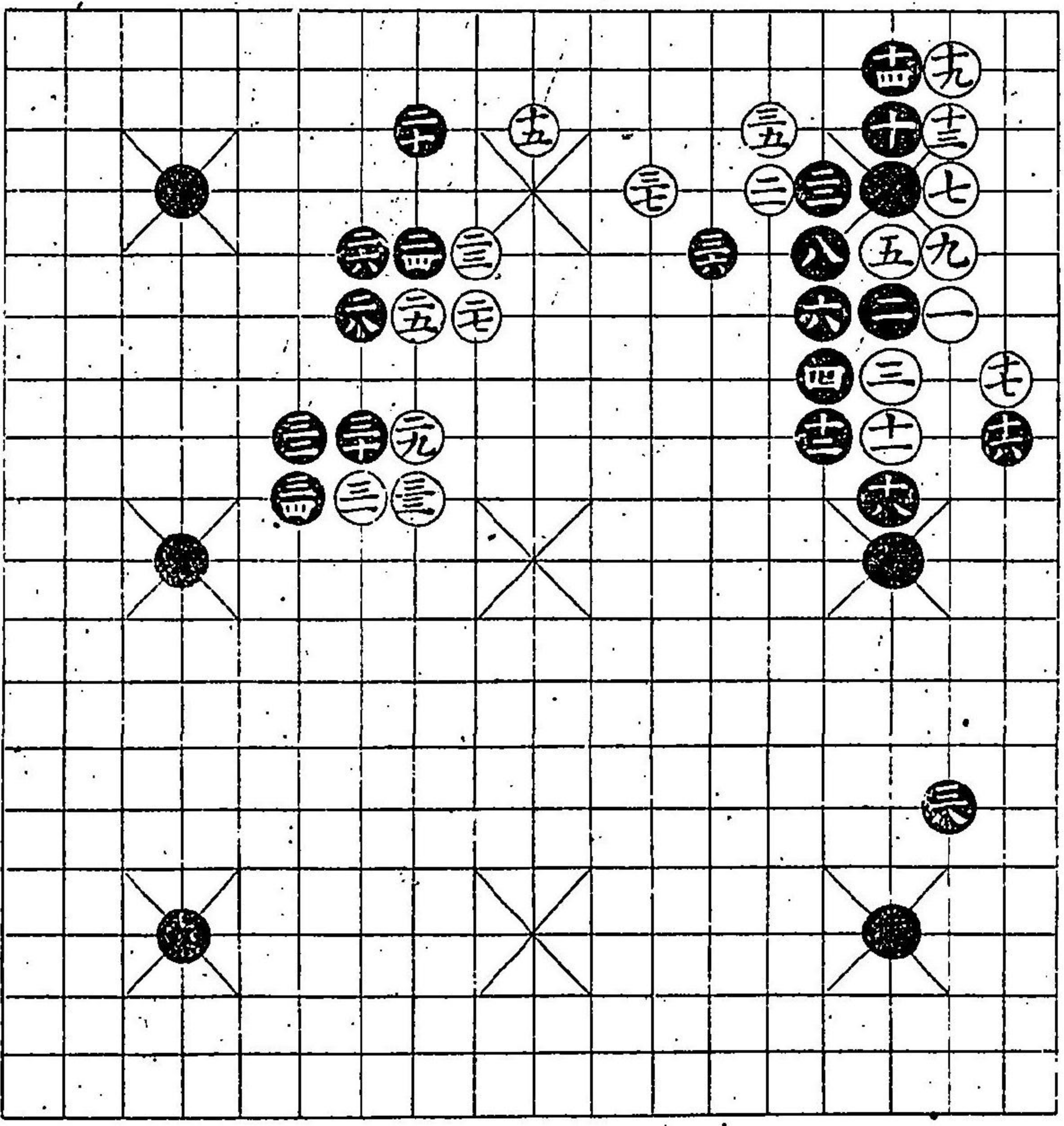

二十六番
三十六手

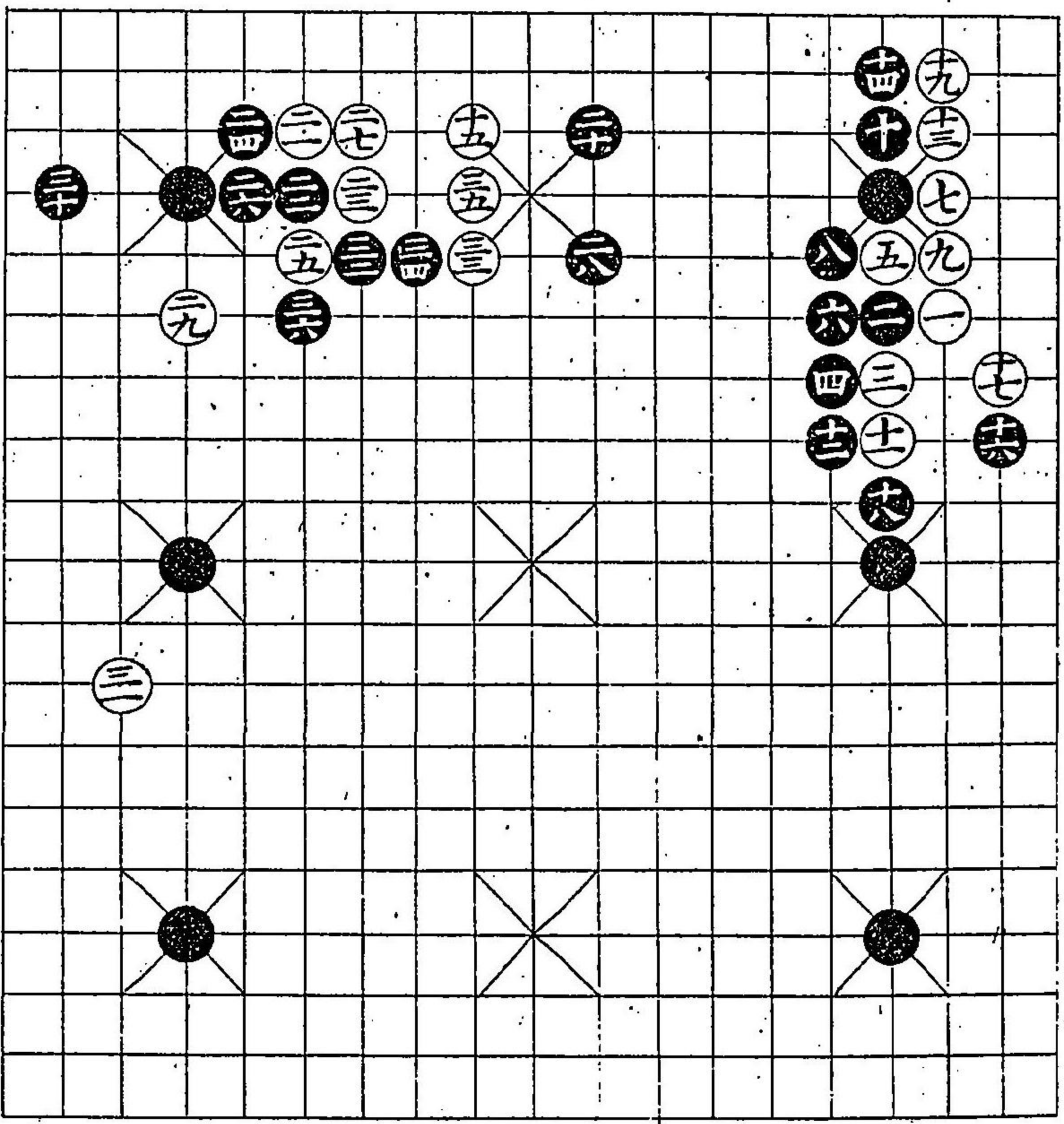

二十九番

三十八手

三十番

四十四手

四ツク

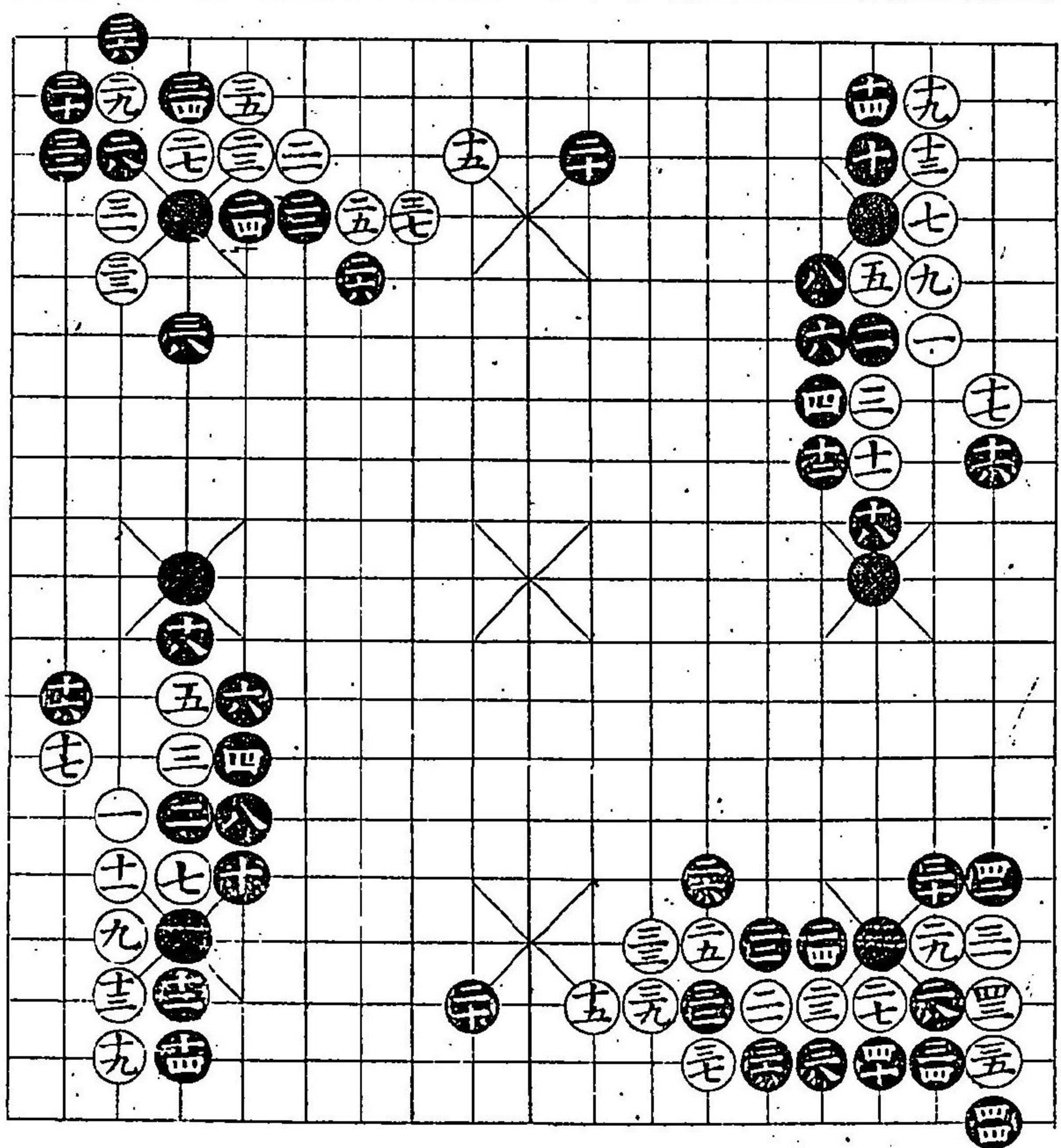

二十七番

三十二手

二十八番

三十四手

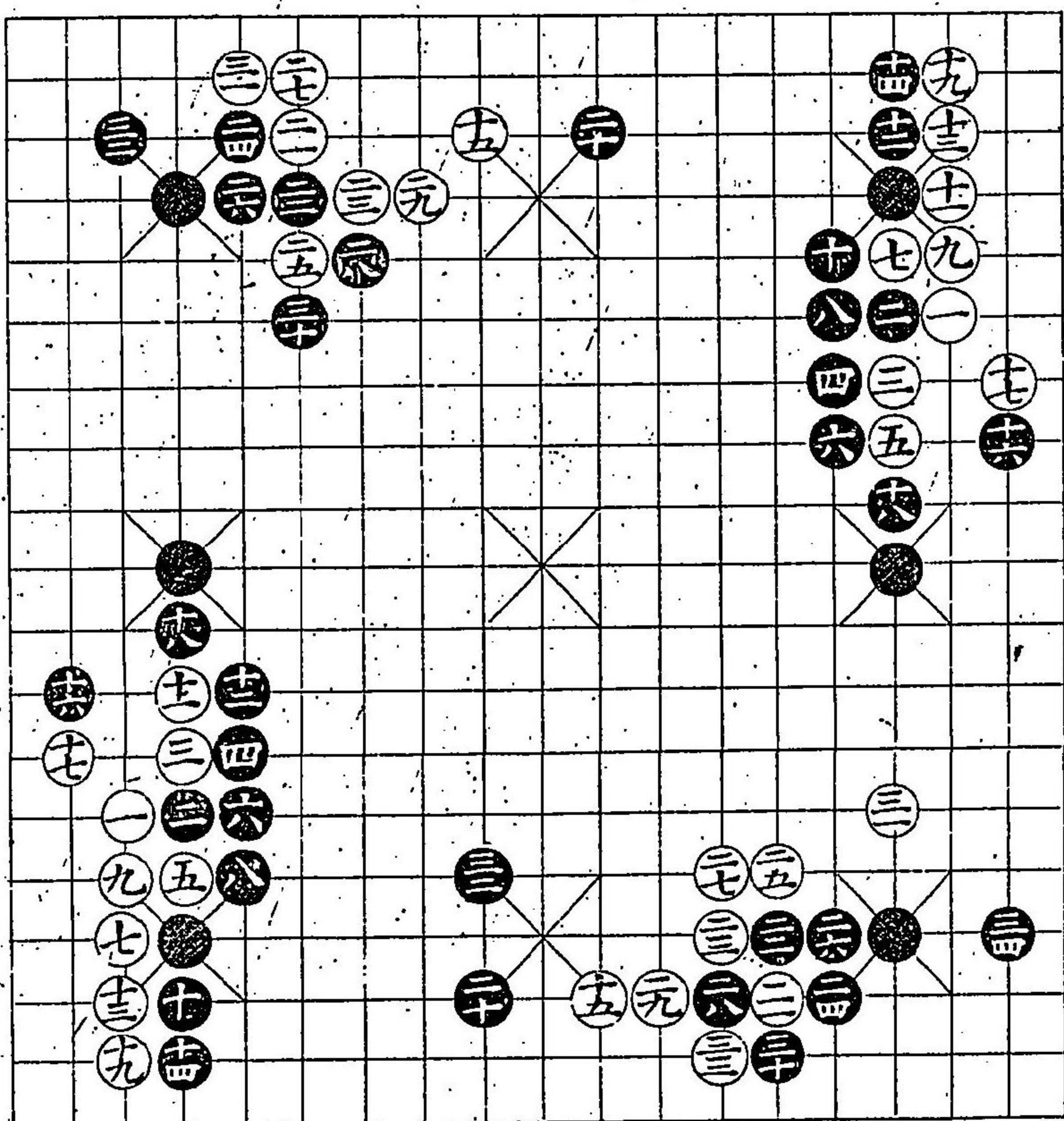

前編

三十一番
三十八手

三十二番
四十六手

五ツク

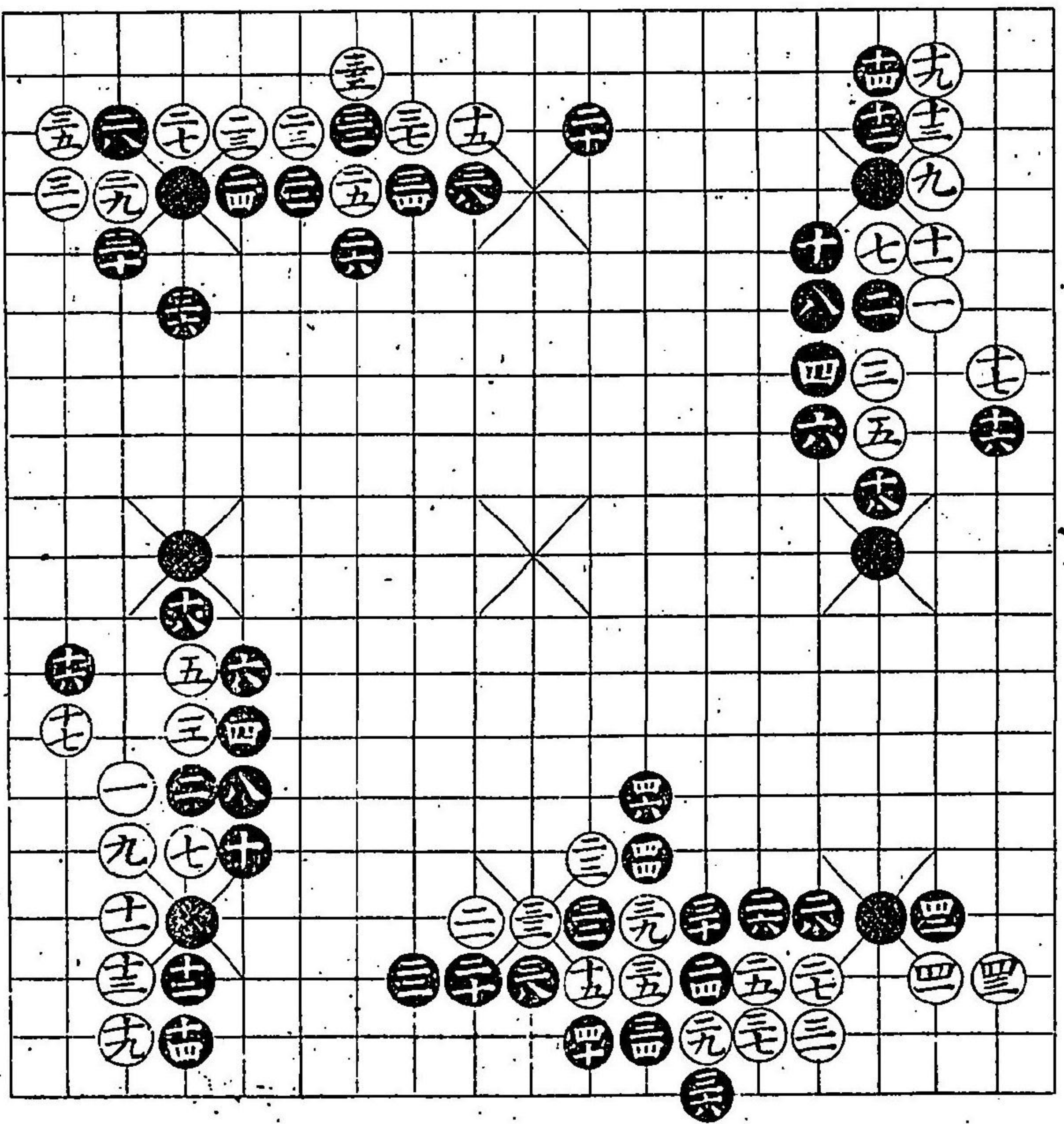

前編

三十三番
五十四手

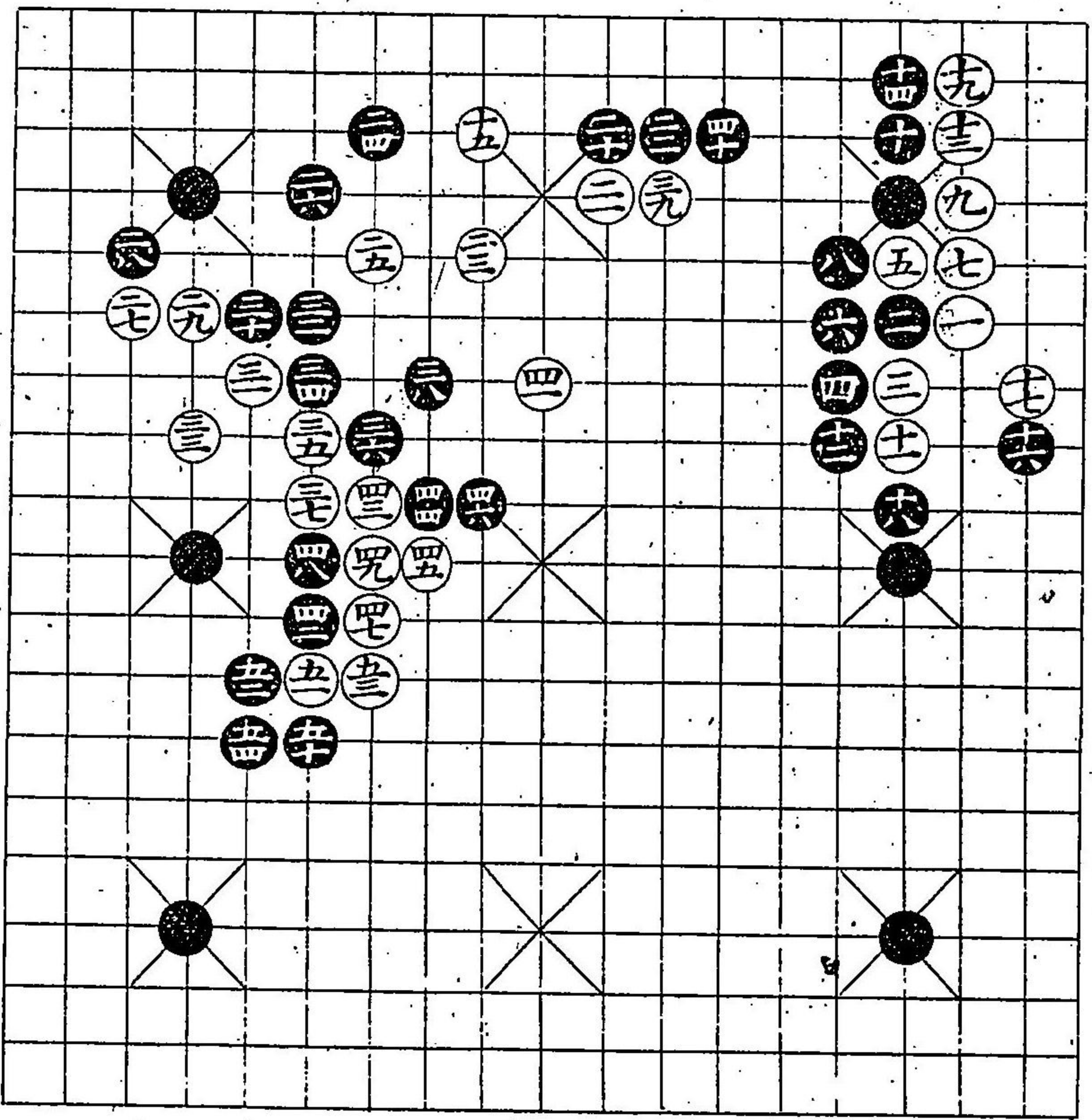

置本火勝

十
高山堂藏

三十四番
四十八手

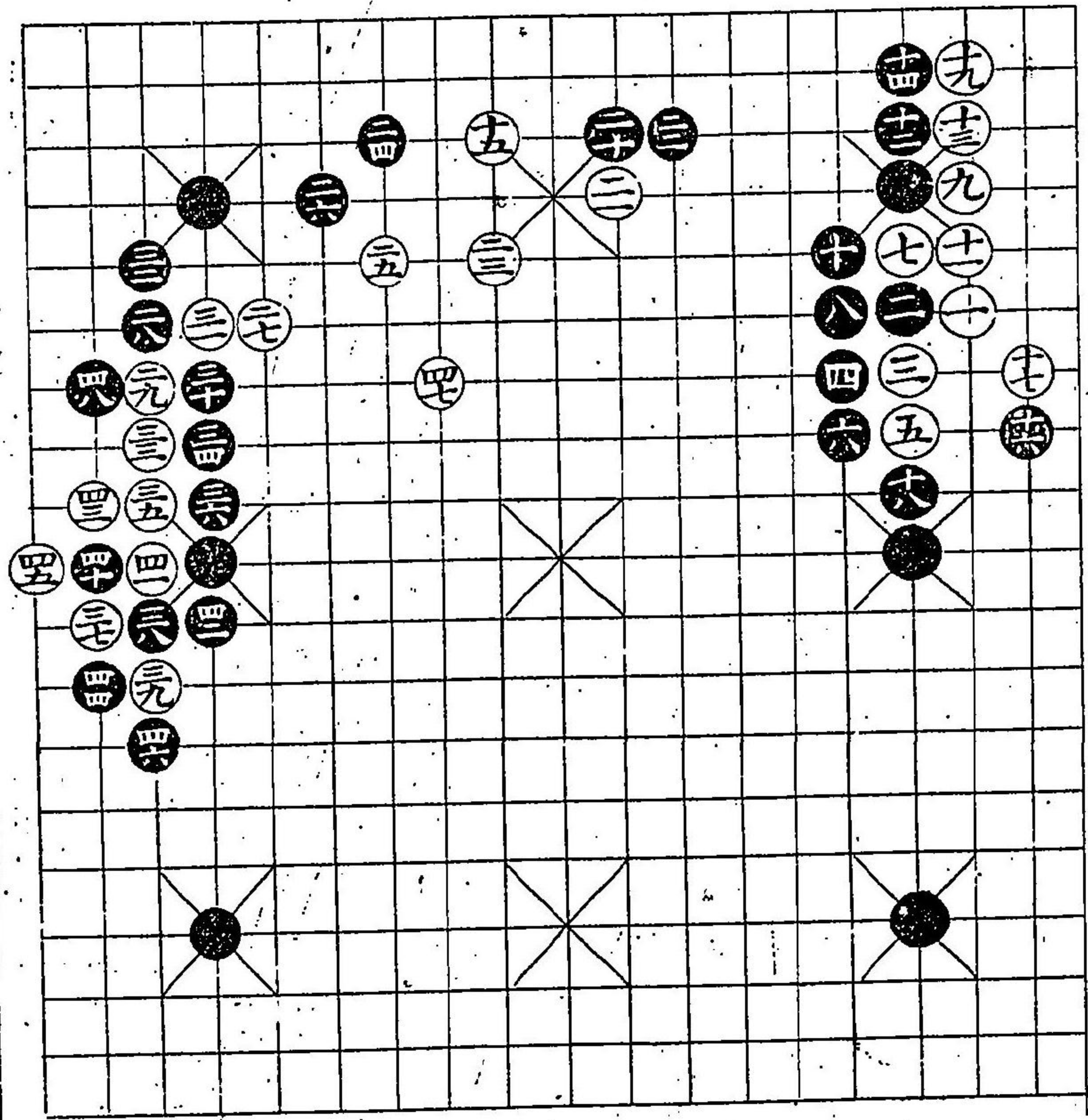

前編

三十五番
三十二手

三十六

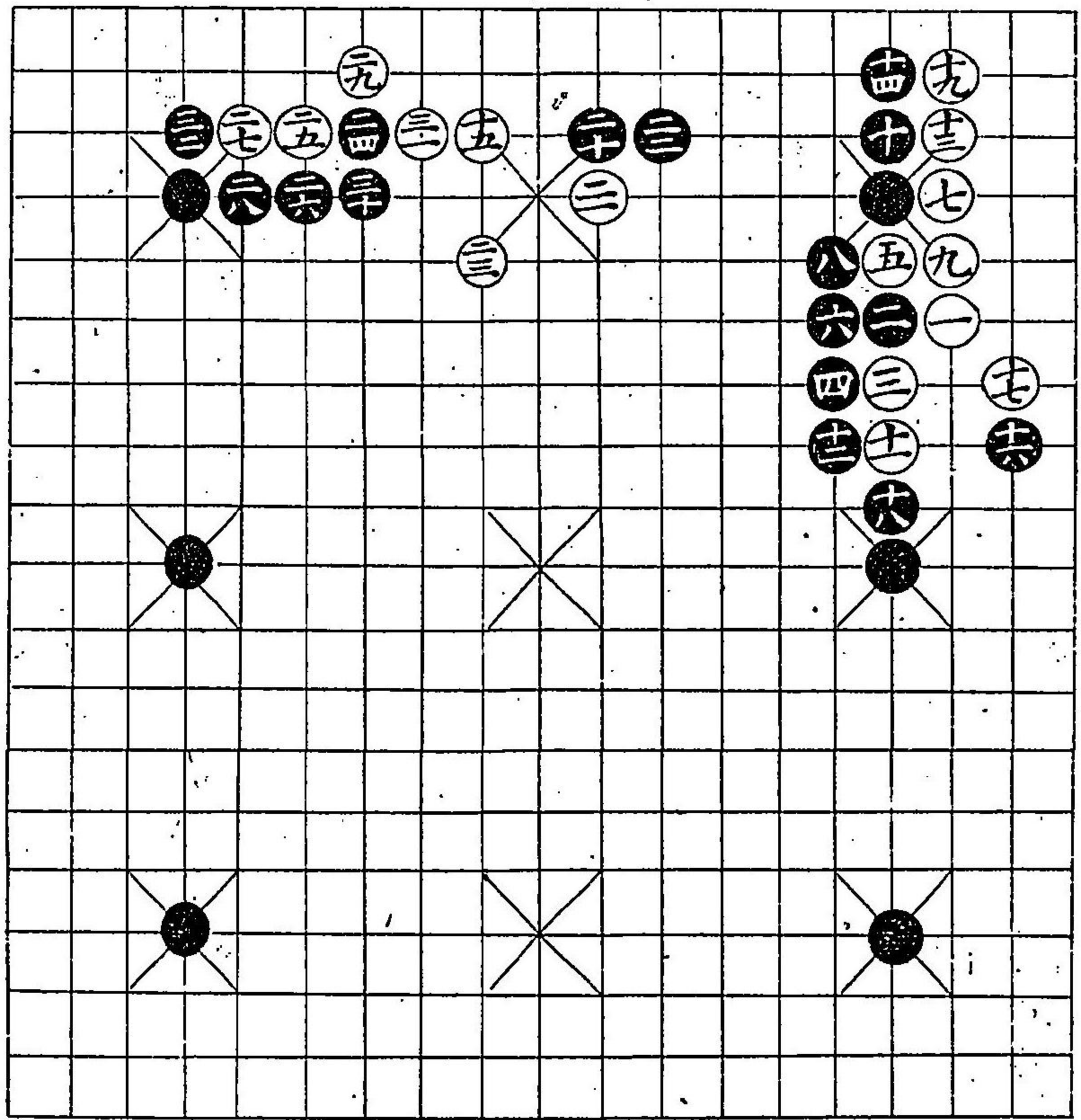

四圍甘肅火勝

十一

高山堂藏

三十六番
四十六手

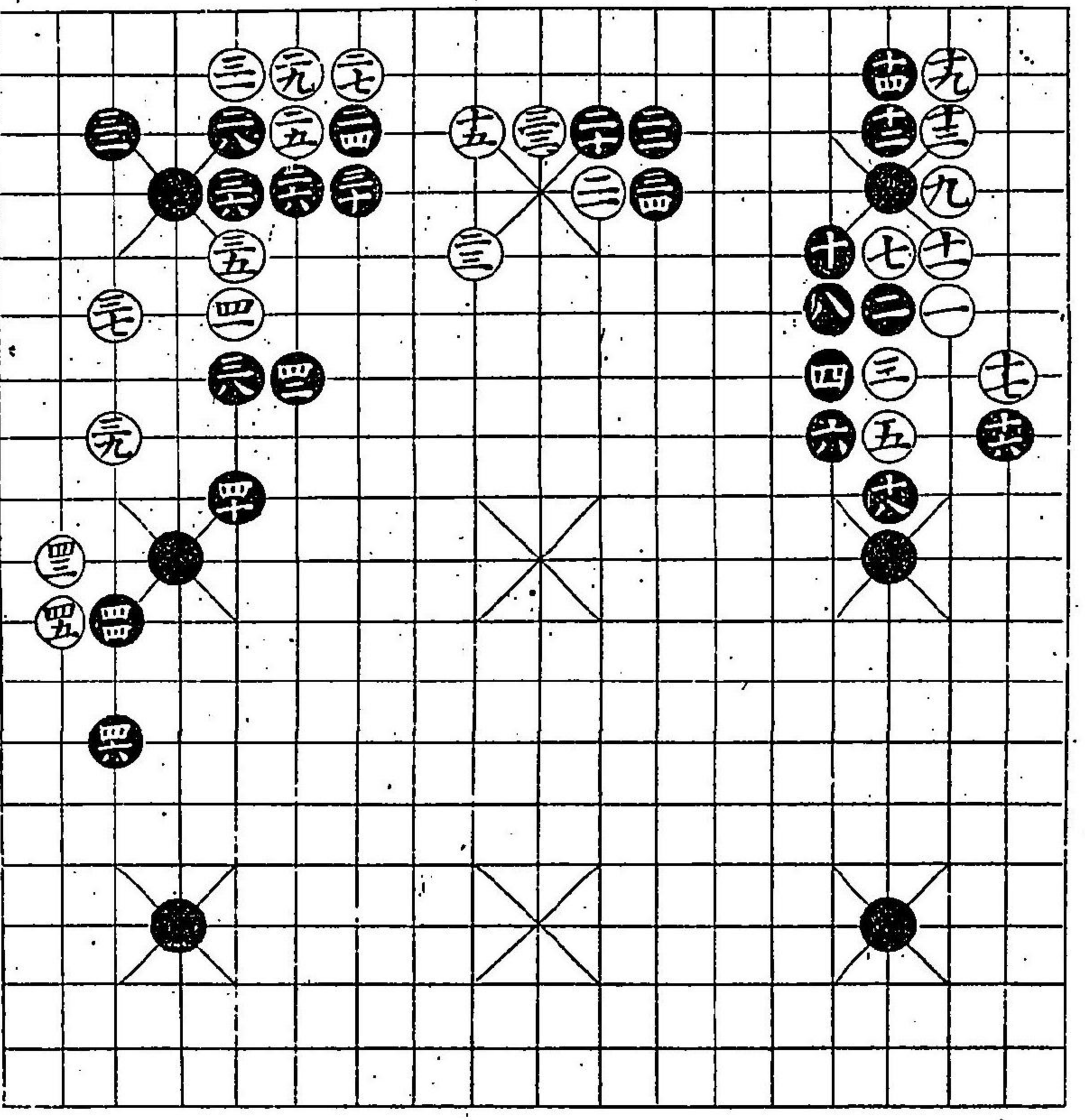

三十七番
二十八手

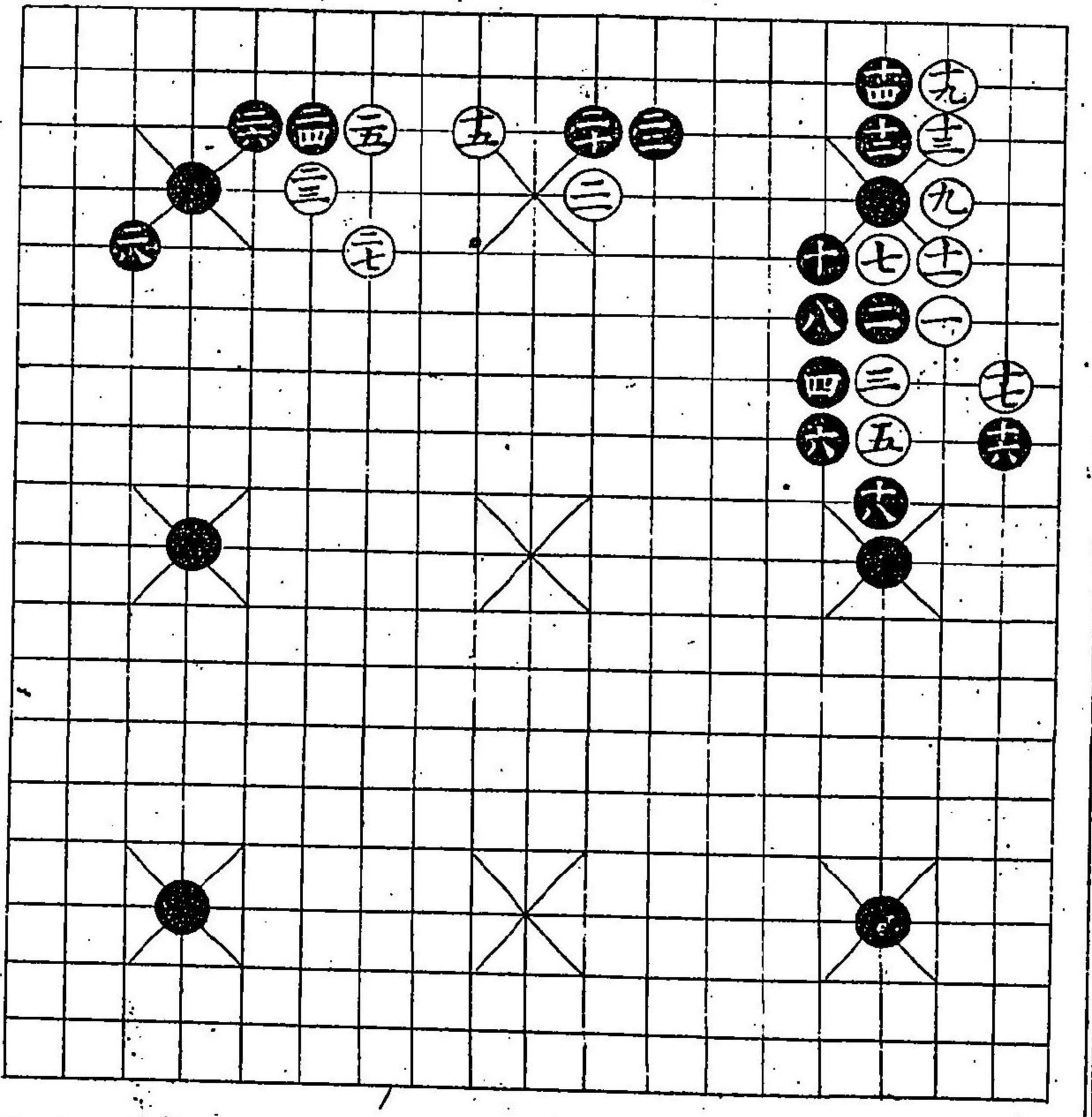

置女無火勝

十二

高田學藏

前編

四十二番
六手

四十三番
十六手

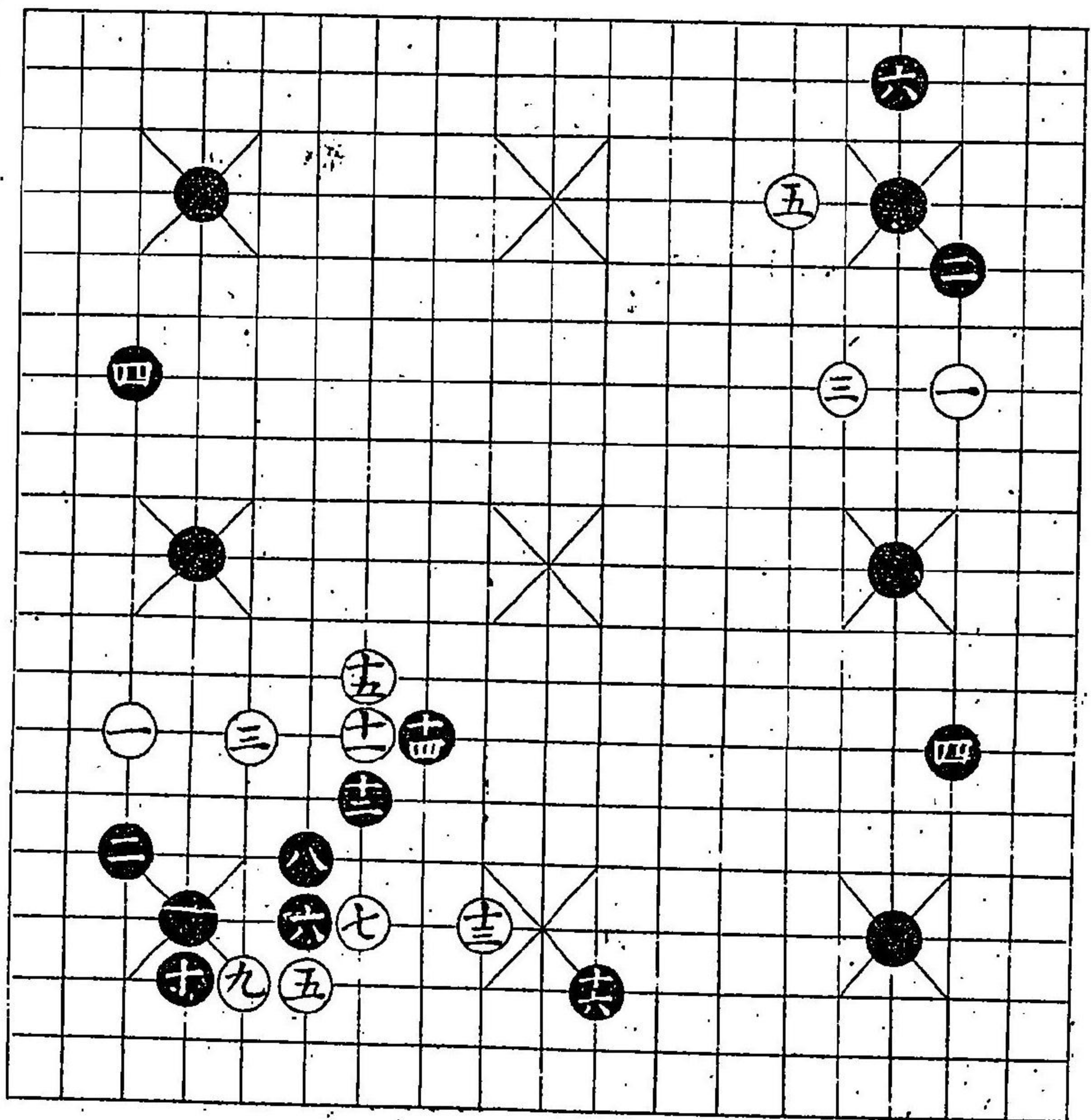

前編

四十一番
三十八手

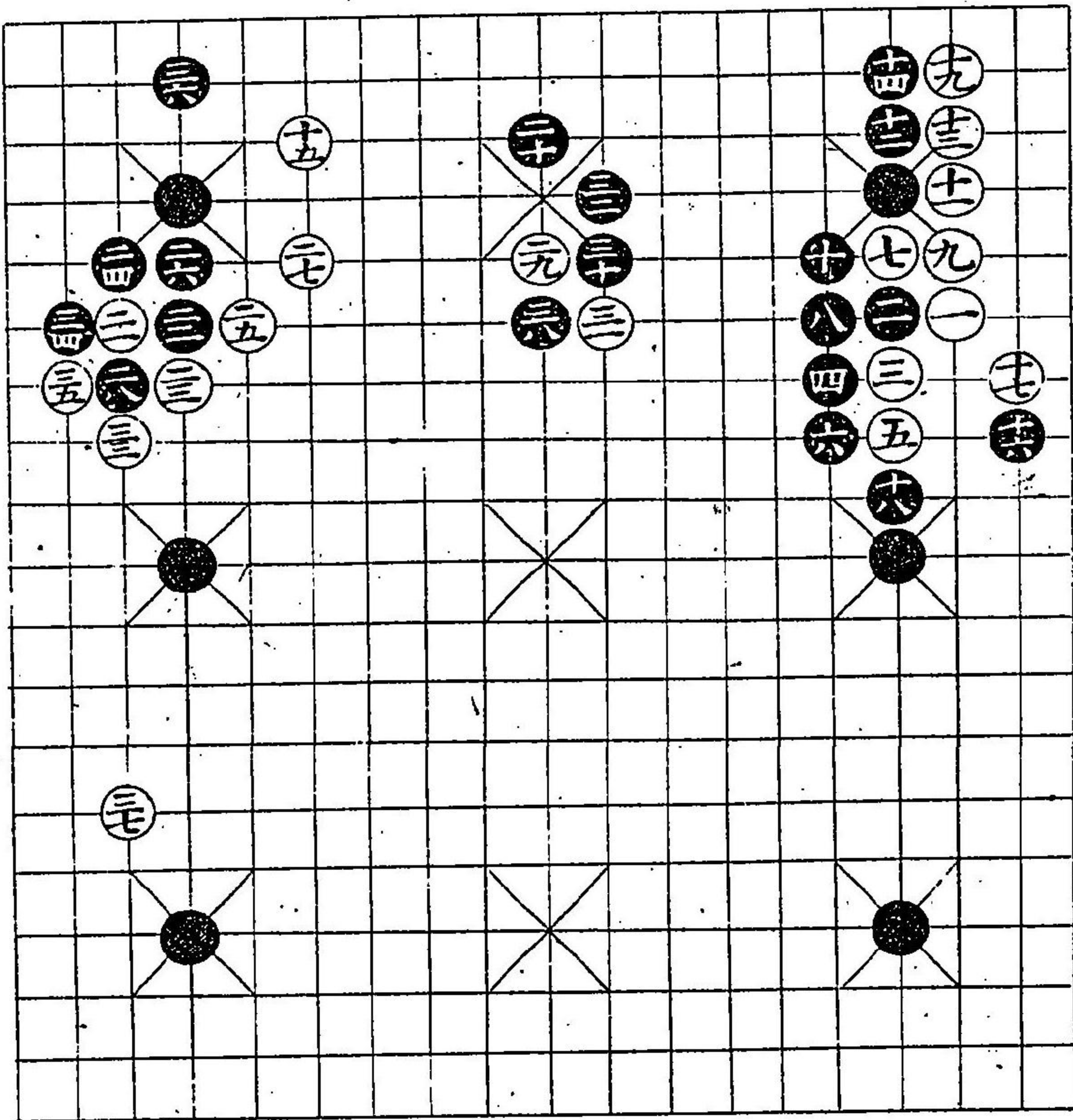

四十六番
八手

四十七番
二十手

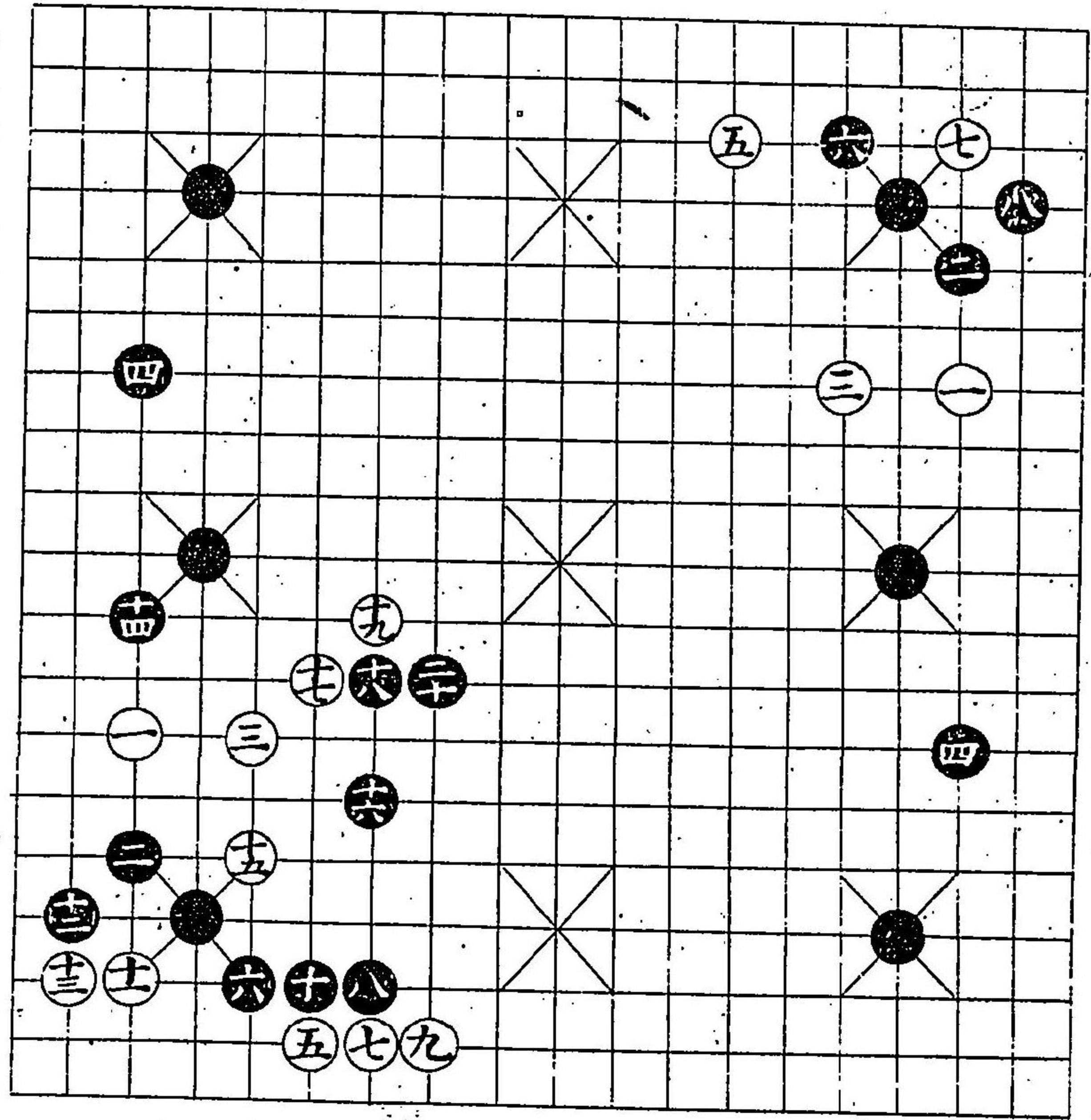

前編

四十四番
十六手

四十五番
十二手

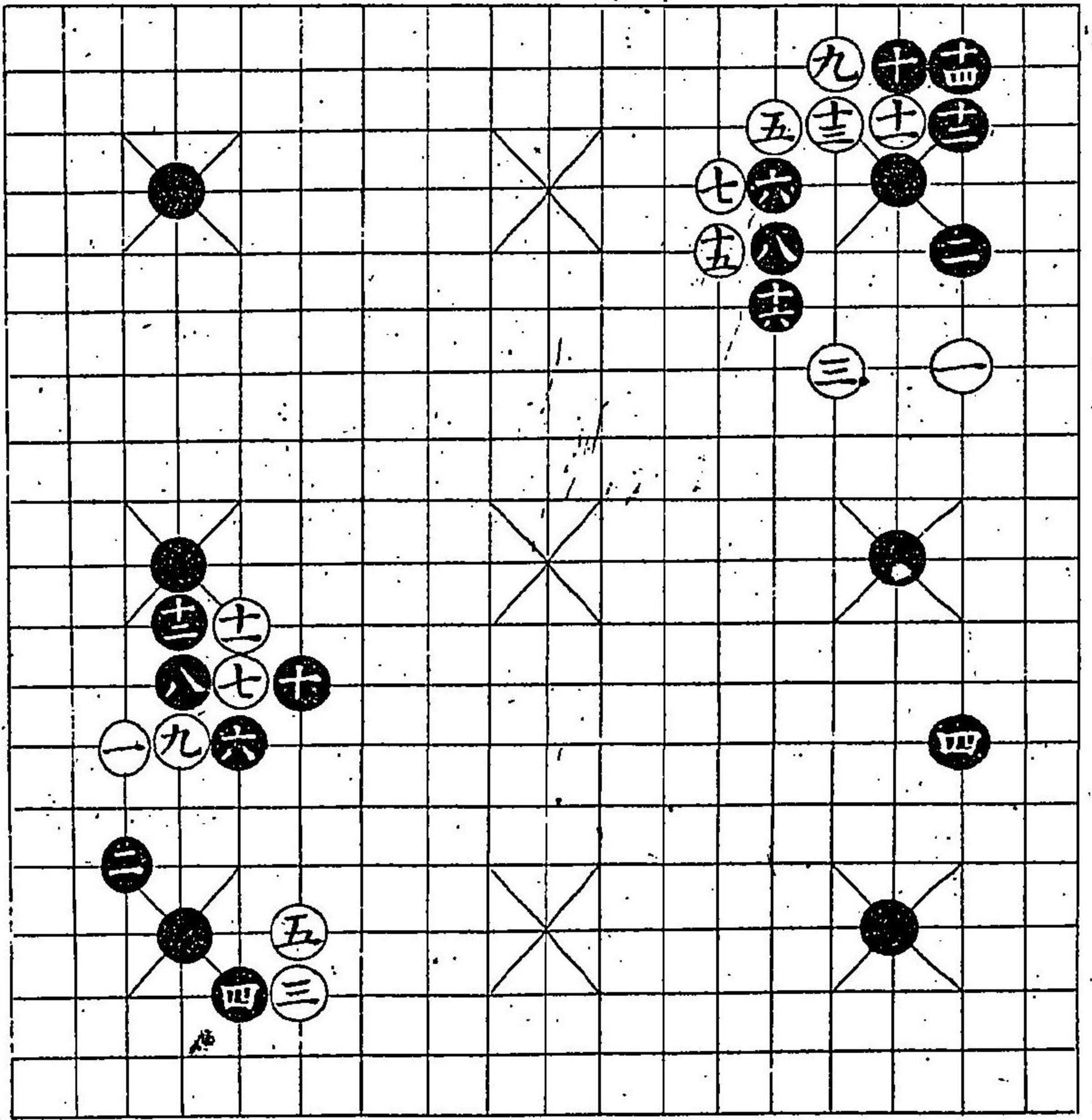

四十九番
三十二手

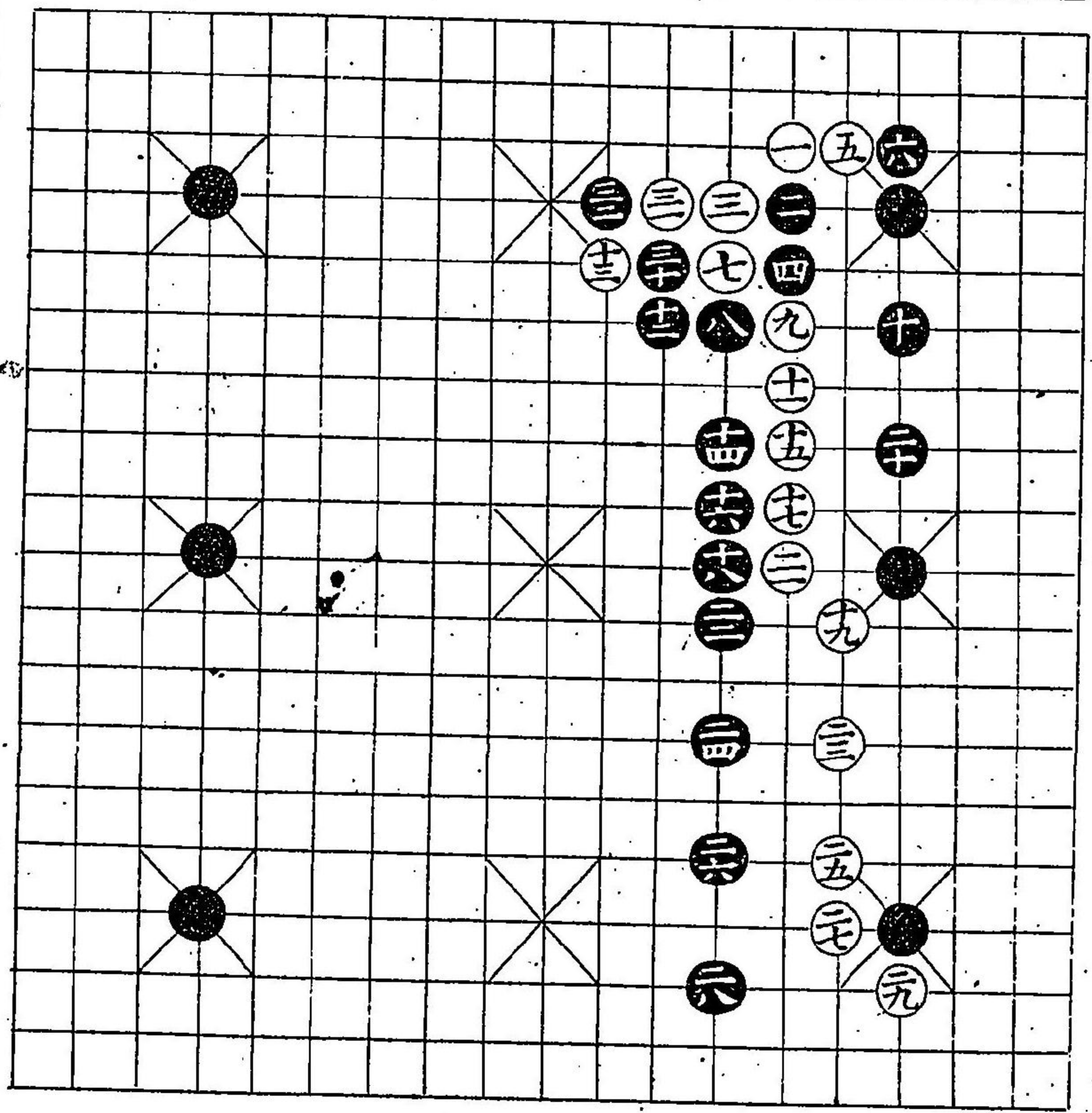

前編

四十八番
三十四手

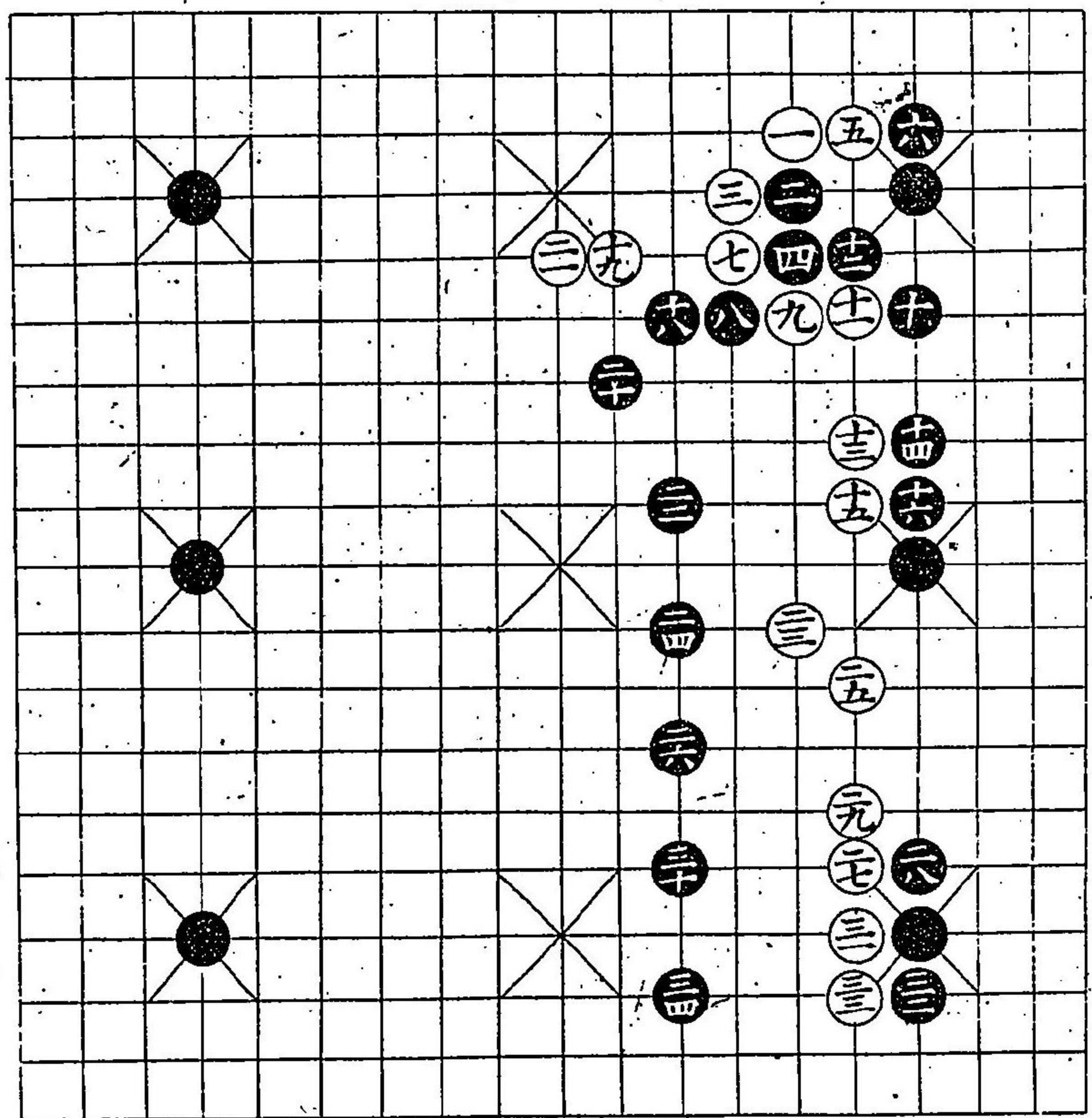

五十一番
二十八手

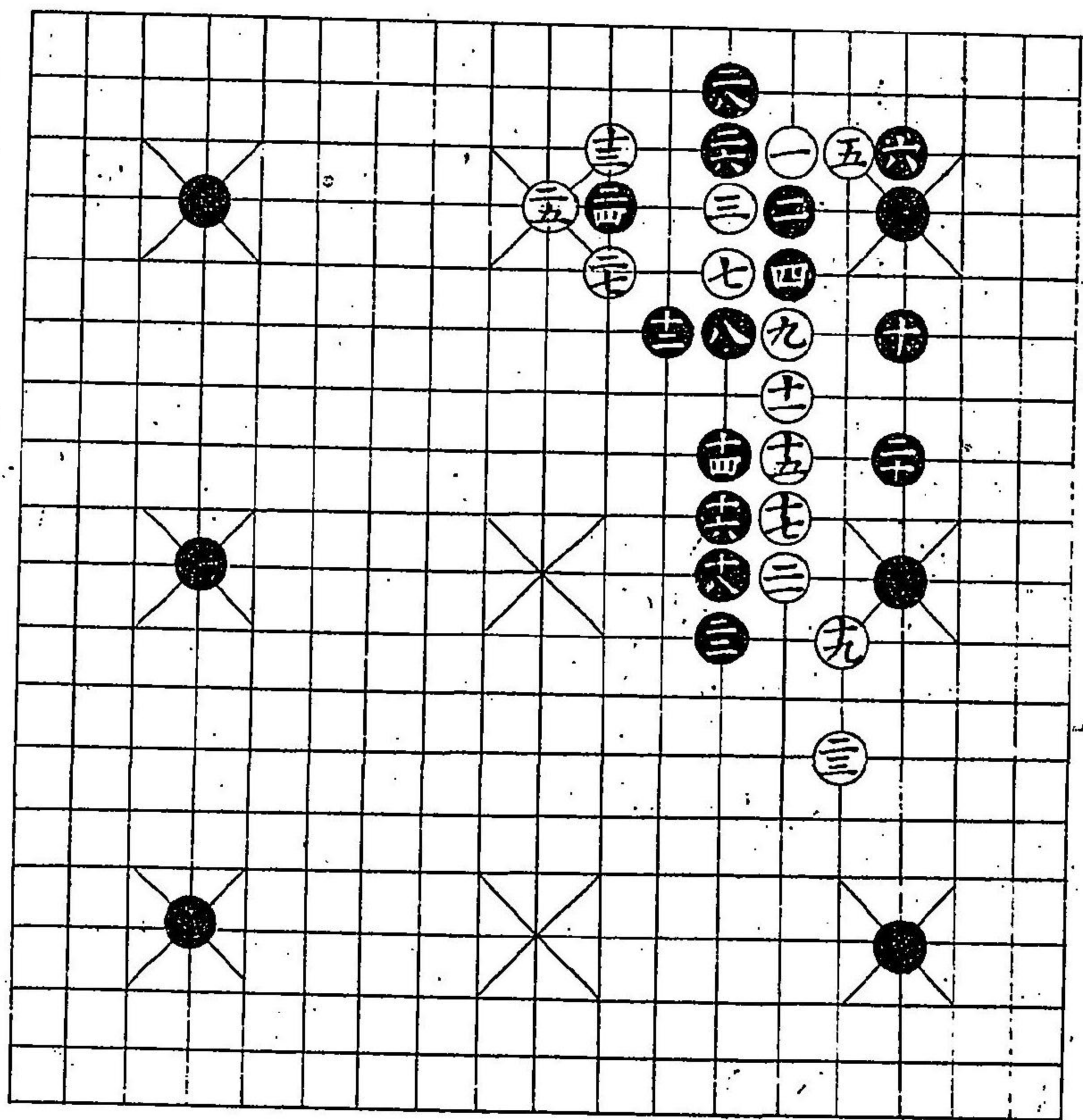

前編

五十番
三十二手

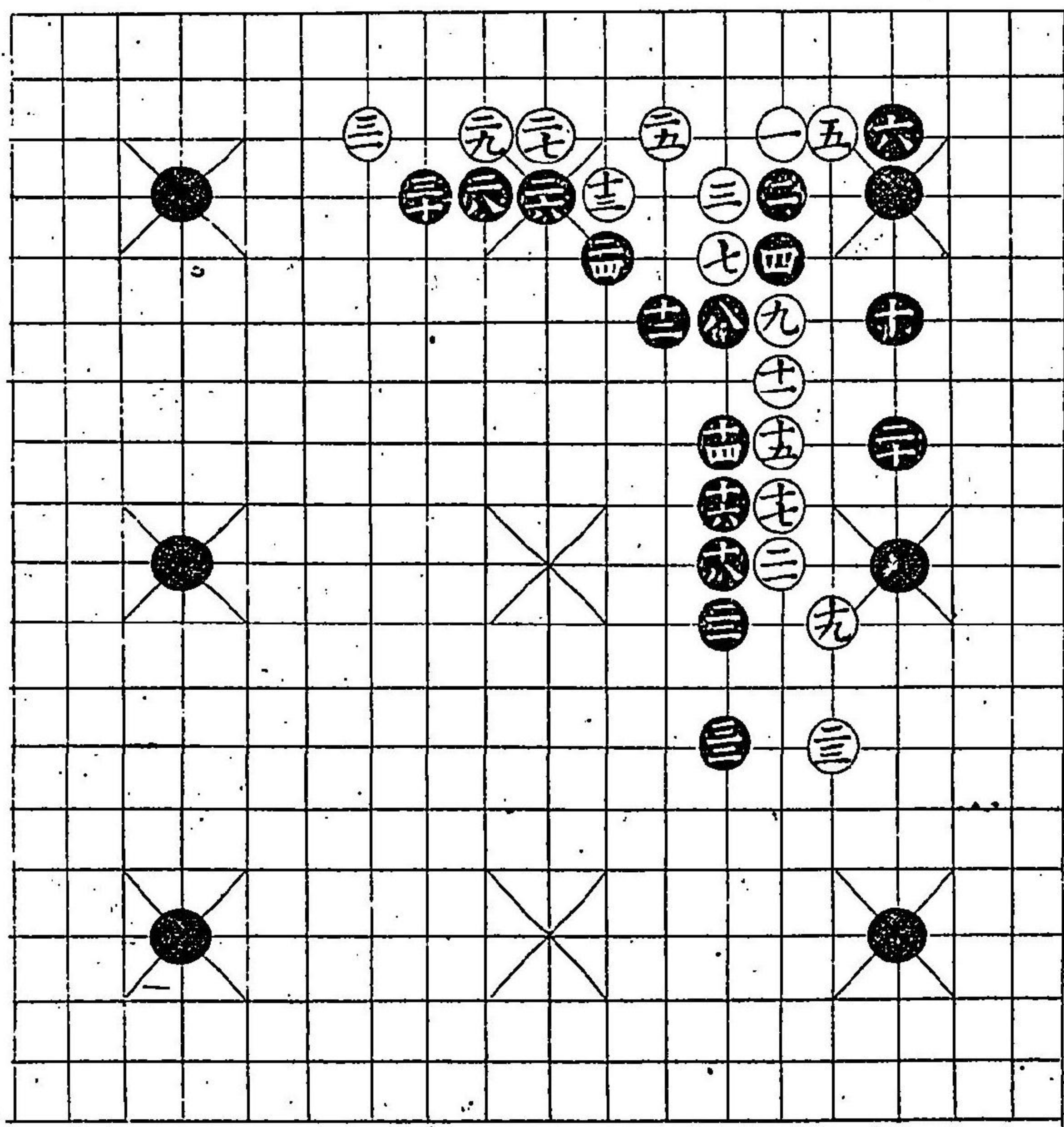

五十二番
十八手

五十三番
二十二手

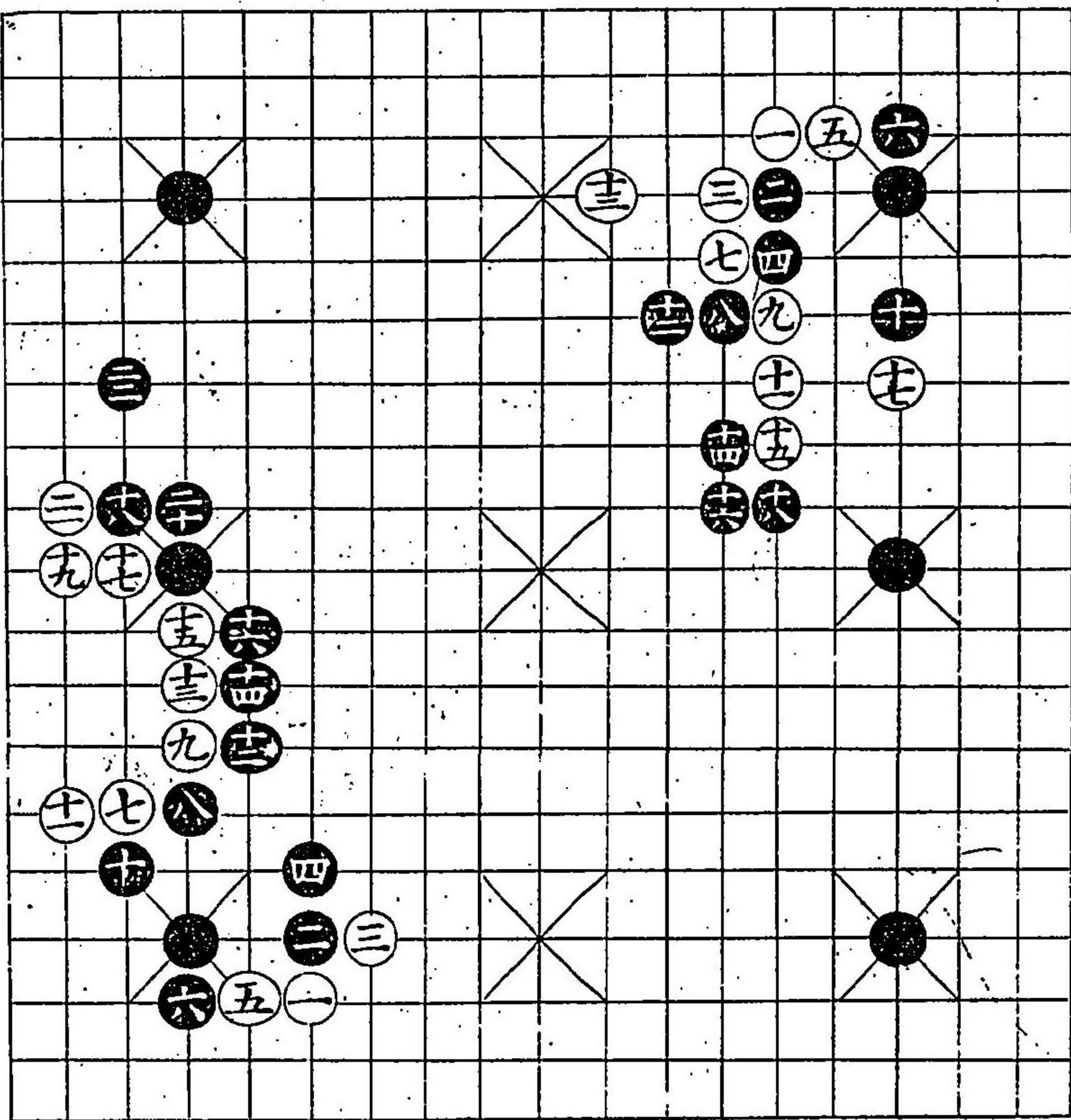

五十四番
三十手

五十五番
六手

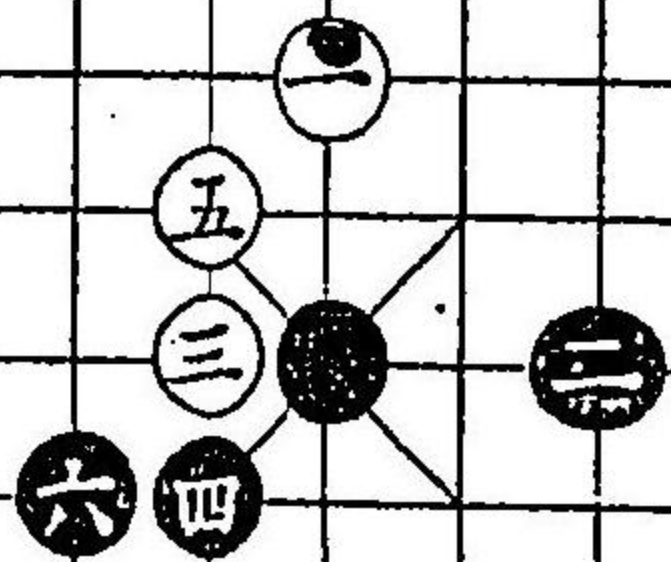
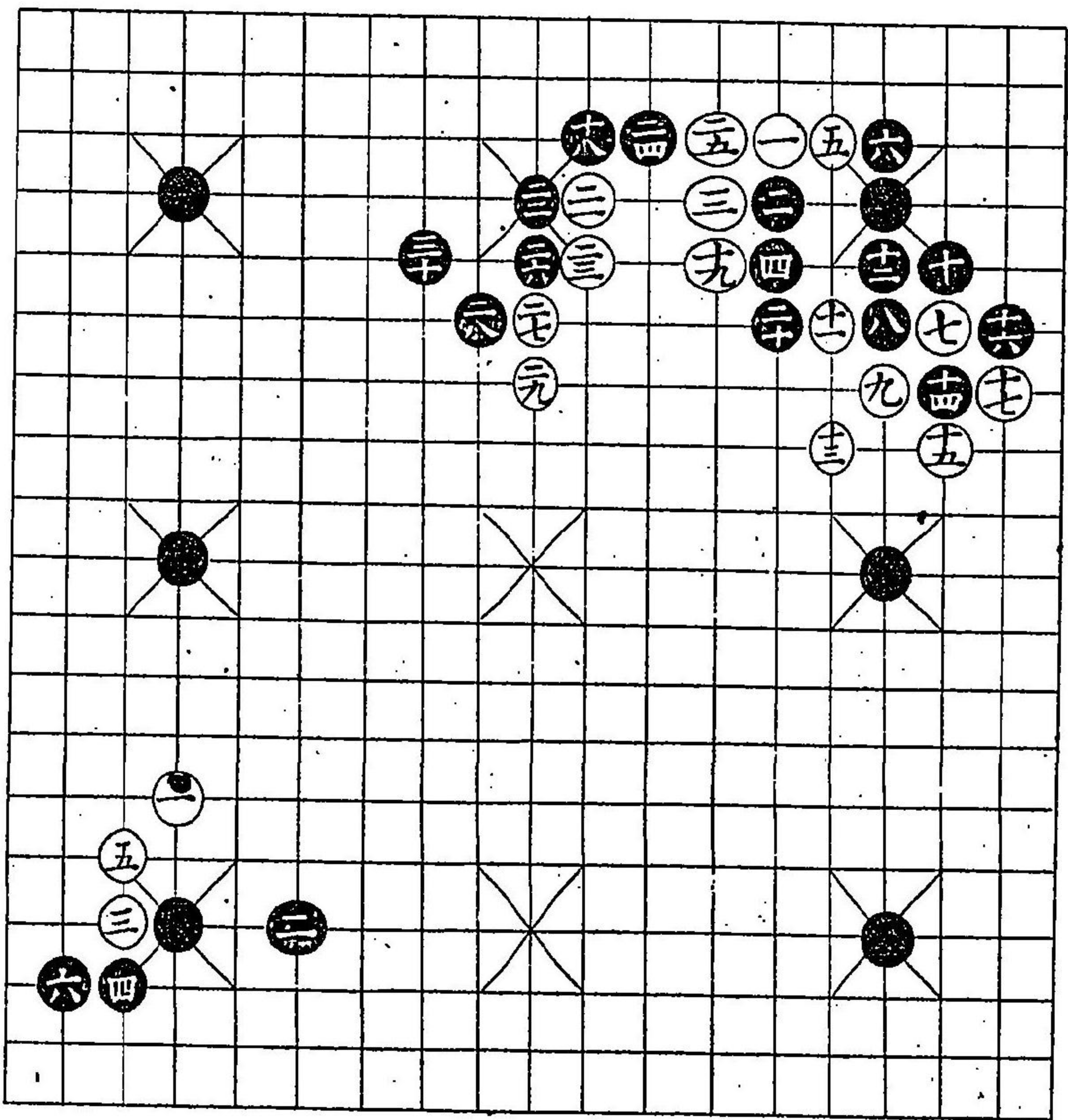

前編

五十六番
二十二手

五十七番
十六手

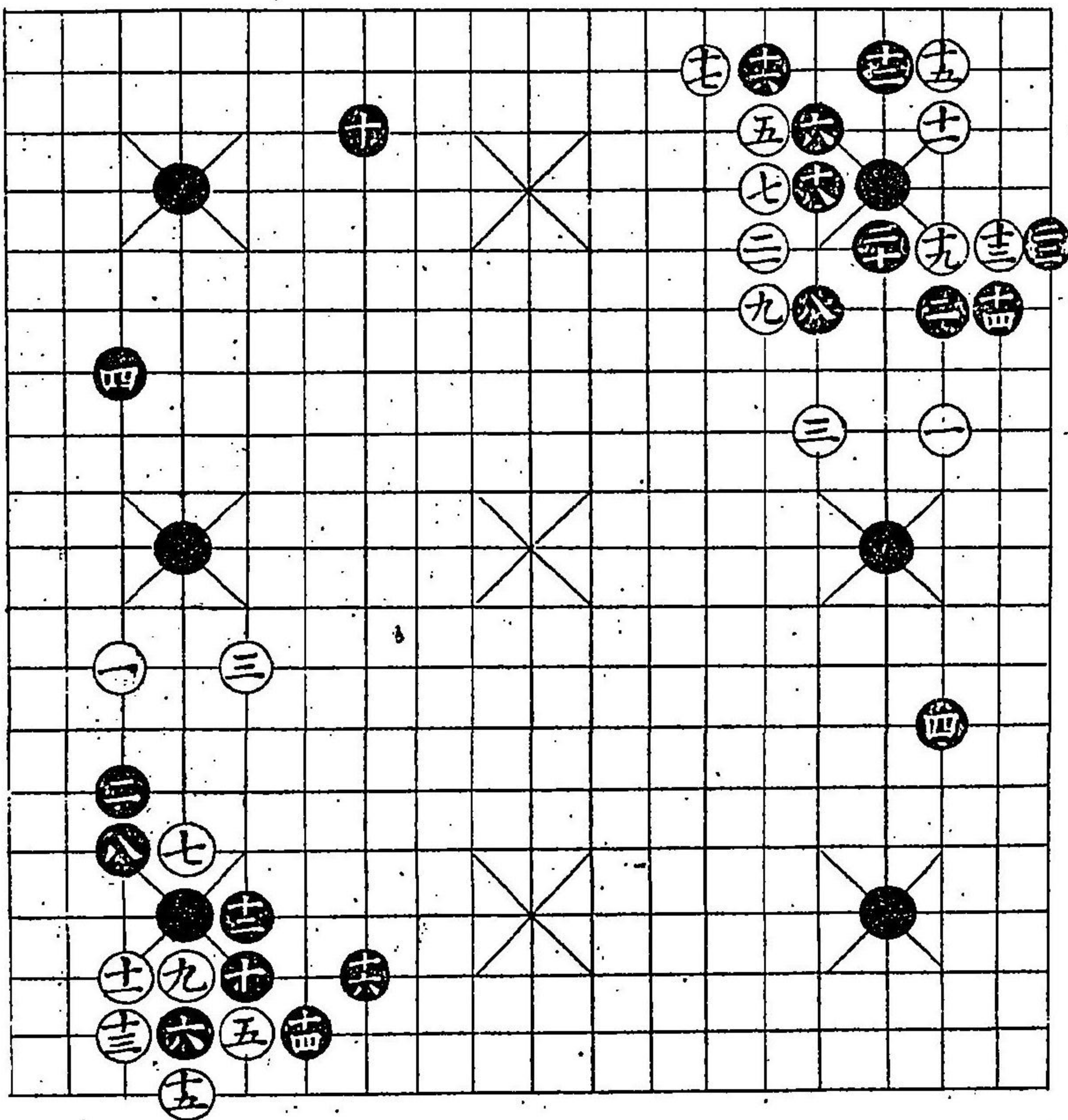

前編

五十八番
二十二手

五十九番
十二手

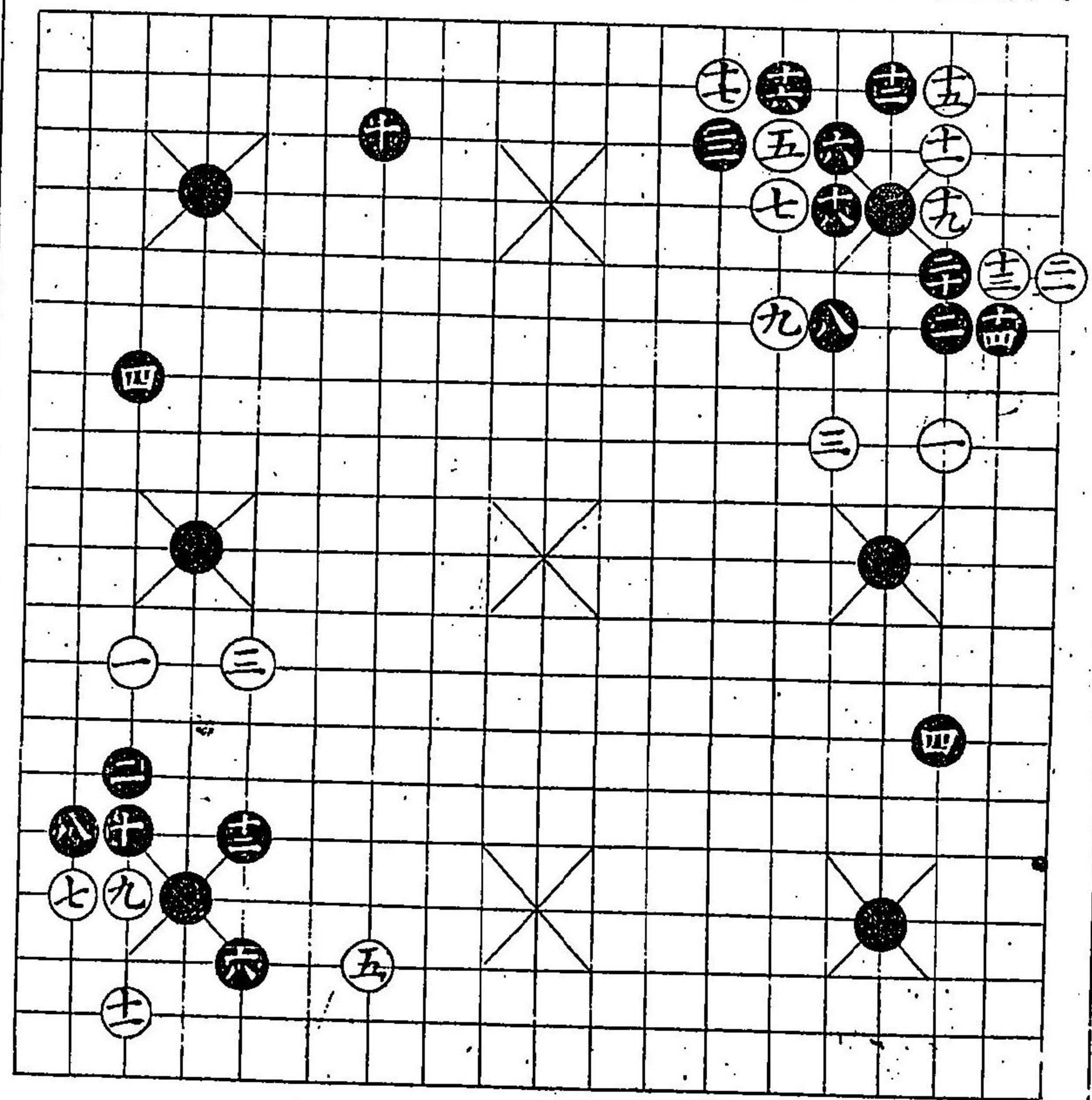

置其火勝

十九

高山堂藏

六十一番
十六手

六十二番
八手

六十三番
十手

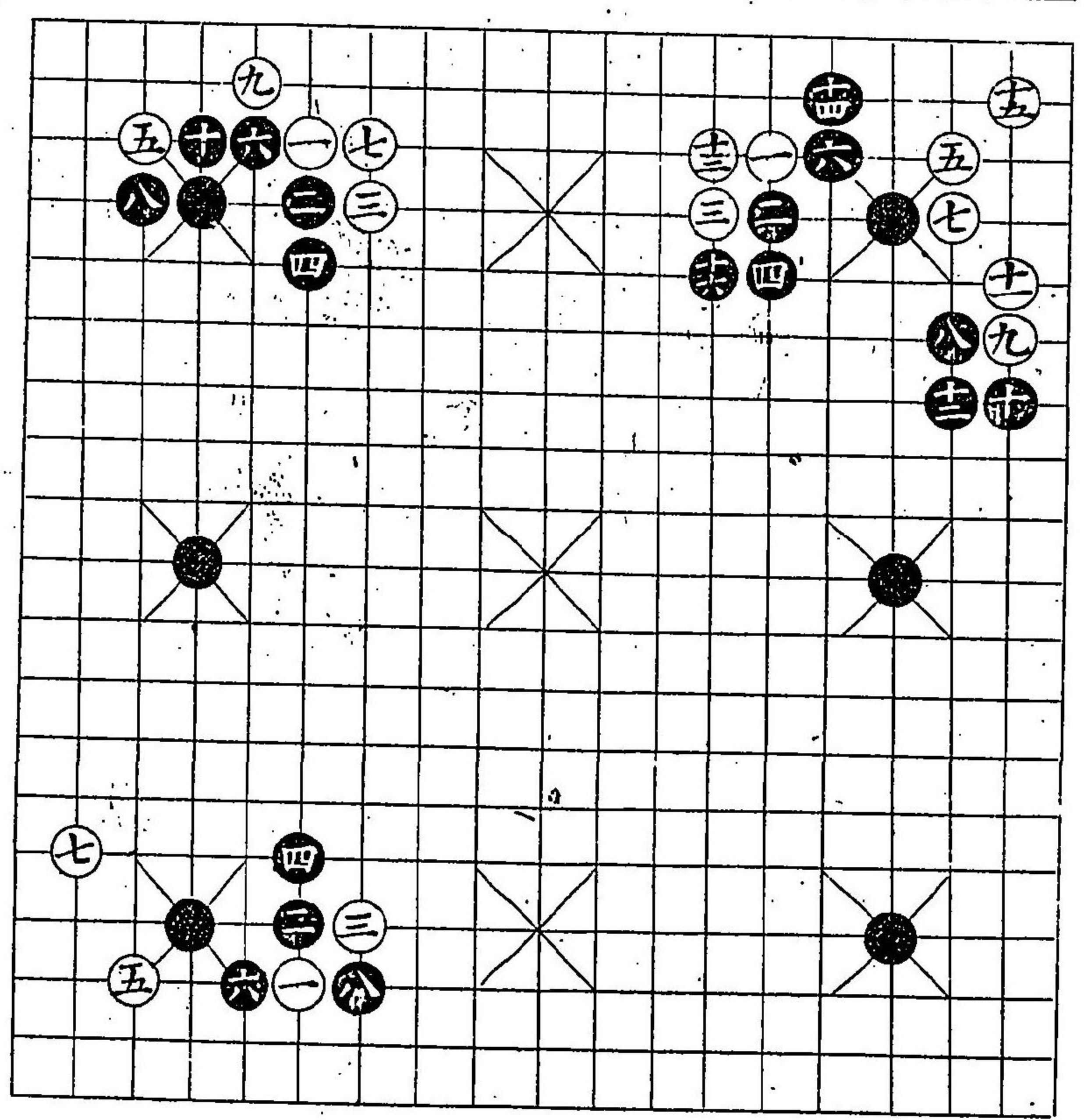

前編

六十番
四十二手

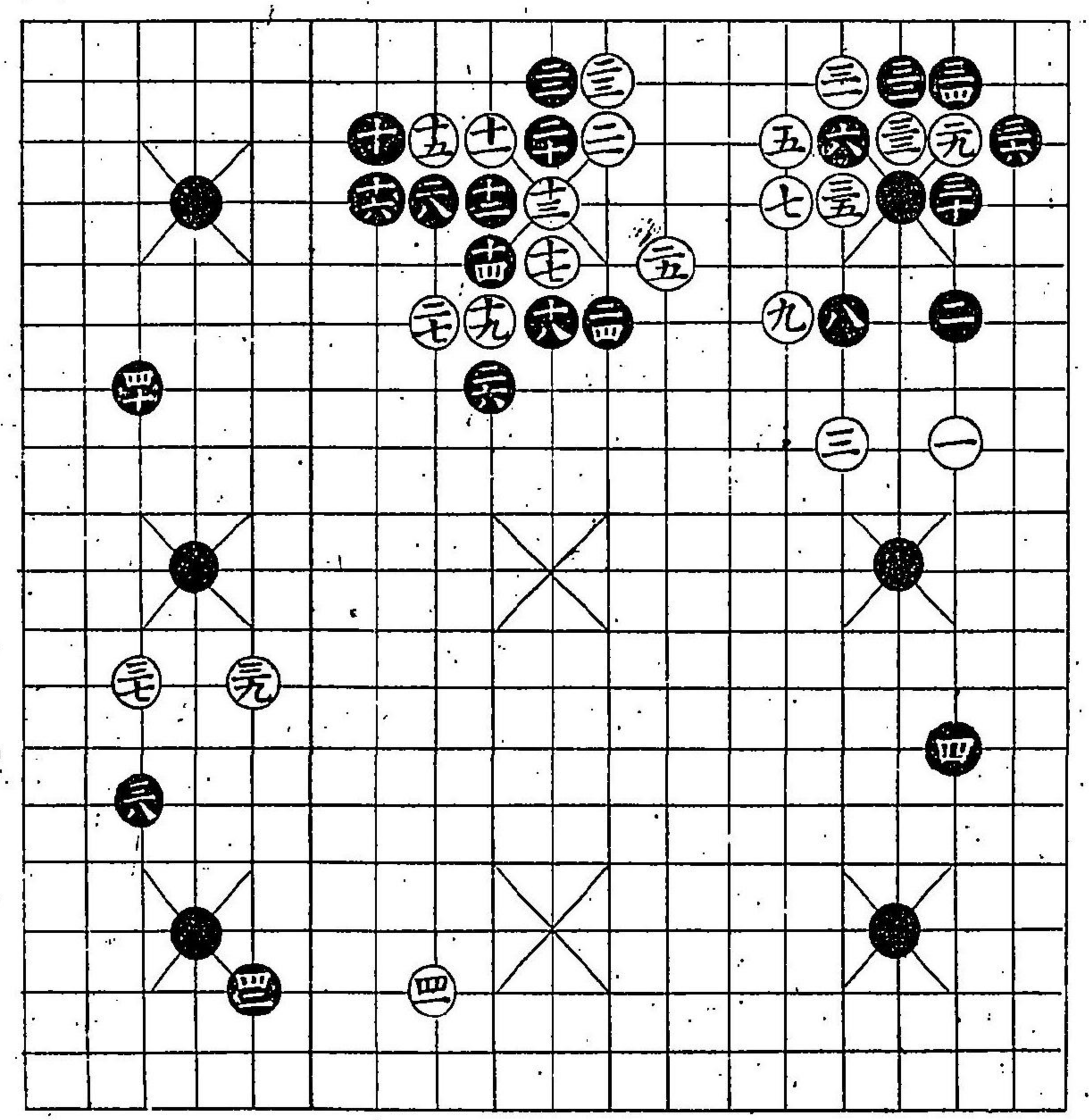

六十四番
十八手

六十五番
十二手

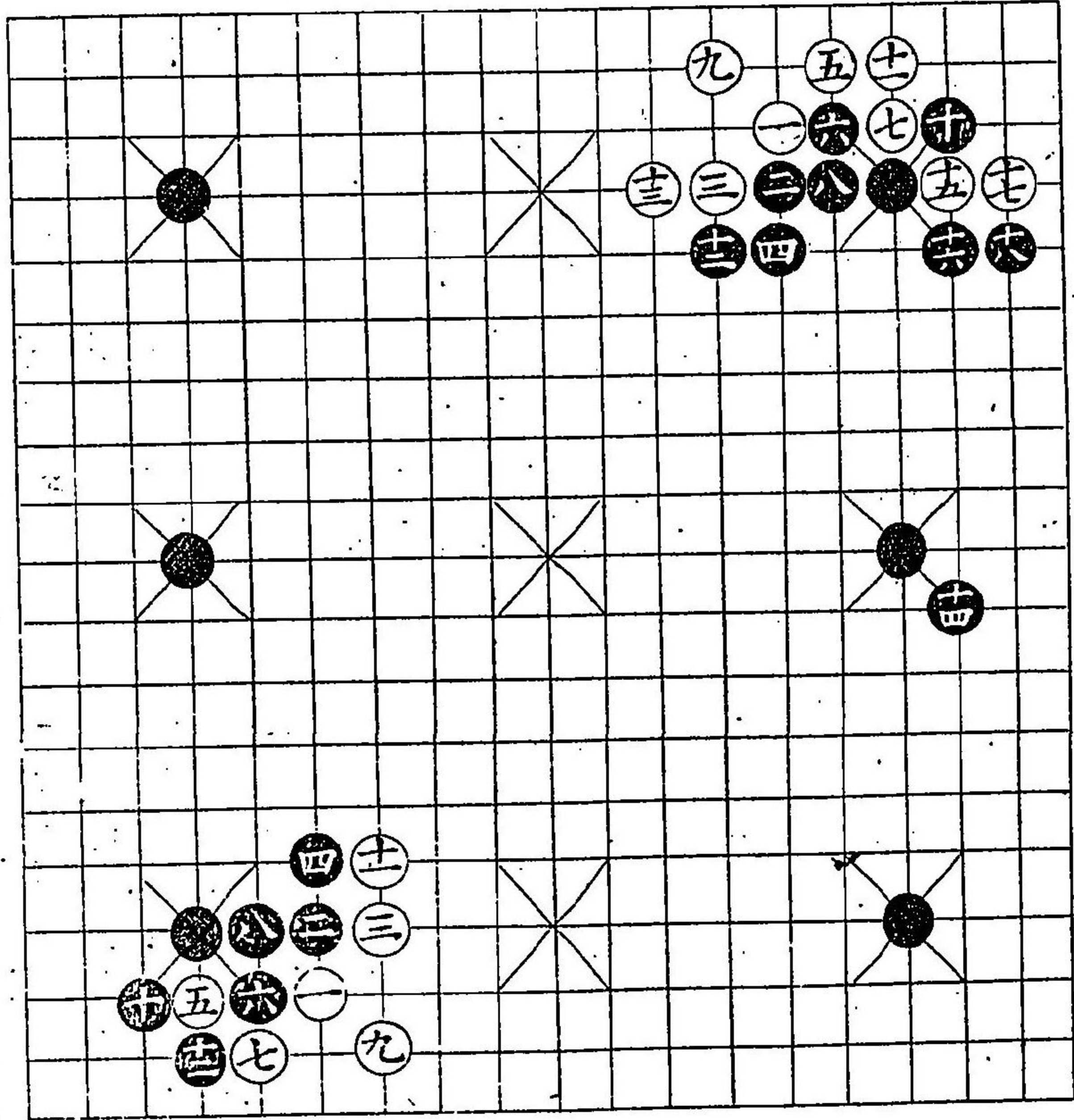

置碁必勝前篇

明治二十七年三月三十日印刷
二十七年四月十八日發行

發行兼
印刷者

大坂市東區博労町四丁目廿七番屋敷

青木恒三郎

東京市南傳馬町二丁目

青木高山堂

大坂市心齋橋筋博労町

青木高山堂

勢州四日市港堅町

嵩山堂支店

發賣所

全 全

