BULLETIN COMMERCIAL.

NOUVELLE-ORLEANS.

MARDI SOIR, 18 avril.

[illegible] a attiré les acheteurs et il s'est traité 5,000 balles de coton à 7 @ 7¾ c. la le Middling inférieur à Middling. [illegible] nouvelles apportées par l'Arctic [illegible] ensemble sur le marché de Liverpool.

TABAC—Pas de transactions.

SUCRE—Pas de variations. Ventes: 3,000 boucauts à 3 @ 3½ c. la livre.

MELASSE—Assez bonne demande. Ventes: 1,000 barils à 17 @ 18 c. le gallon.

FARINE—Marché ferme. Un chargement de choix de 1,400 barils Ohio a été vendu à $7 et quelques petits lots de St-Louis ont été pris à $7 25.

MAIS—Marché animé—prix plus fermes. Ventes: 10,000 sacs, pour exportation à 50 @ 53 c. le boisseau.

BLE—Un lot de 200 sacs a été acheté à $1 30.

PROVISIONS—Peu de changement. Le porc mess se vend en petites quantités à $13 @ [illegible]. Des transactions de jambon de première qualité ont eu lieu à 7 c. et d'épaules à 4¾ @ 5½ c. Bonne demande de graisse, mais faibles ventes à cause du faible stock.

WHISKEY—Ventes: 500 barils à 22 c. le gallon du rectifié.

TOILE D'EMBALLAGE—Un lot de 150 balles de Flade a été vendu à 12½ cts. à termes, avec intérêt.

CAFE—Ventes: environ 1,600 sacs, en lots, à 9½ @ 10 c.

CHANGE—Animé: Sterlings, 109 @ 110—France, 5f 10 @ 5f 05—Traites sur New-York, à 60 jours, 1 @ 1½ pour cent d'escompte; Checks, 1 @ 1½ pour cent de prime.

FRET—Fermé un navire anglais à être frété pour Liverpool à ¾ d. et un navire qui devait partir pour le même port, viendra de Mobile moyennant 13/16 d.

LISTE MARITIME.

Port de la Nouvelle-Orléans.

Expédiés Hier.

Steamship United States, McPherson, Apalachicola
Navire Trade Wind, McCulloch, Liverpool
Golconda, Kerr, Liverpool
John G Coster, Foster, New-York
Atlantic, Worth, New-York
Barque Saranac, Hay, Savannah
Albah, Toyet, Havane
Brick Tres de Mayo, Martorell, San Sebastian
Goelette Ella, Scherbeck, Pensacola
Louisa, Bellows, Baltimore
J V Bradford, Blakeley, Sabine

Arrivés Hier.

Barque Gerard, O'Neil, Boston
Velocity, Morrill, d'Aspinwall
Goelette Commerce, Bidden, îles Ruatan
Pour les Steamboats, voir la partie anglaise.

Montant le Fleuve:

Navire Evangeline, de Liverpool
Navire Belle Assise, du Havre

Liste des Bateaux à vapeur partant aujourd'hui.

St Louis	Uncle Sam, Leavenworth	5 h	P M
Lafourche	C. D. Jr., Dalferes	9 1/2 h	P M
Opelousas	Red River, Lonsailhor		Midi
Bayou Sara	Laurel Hill, Cotton	5 h	P M
Attakapas	Mary Bess, Mugah		Midi
Lafourche Bayou	Gipsey, Ure		Midi
Mobile	Oregon, Hiern	5 h	P M
Rivière Ouachita	Rockaway, Moore	5 h	P M
Cumberland	Lenora, Dennison	10 h	A M
St Louis	H R W Hill, Newell	5 h	P M
Louisville	Eclipse, Sturgeon	5 h	P M
St Louis	Huntress, Sel & Harrison	4 h	P M
Cincinnati	N W Thomas, Irvin	5 h	P M
Rivière Rouge	Compromise, Key	5 h	P M

Départs des Steamers Transatlantiques.

Départs des Etats-Unis.

Arctic, de New-York pour Liverpool, 29 Avril.
Asia, de New-York pour Liverpool, 3 Mai.
Le nouveau steamer, de New-York pr le Havre, 6 Mai.
Arabia, de Boston pour Liverpool, 10 Mai.
Pacific, de New-York pour Liverpool, 13 Mai.
Africa, de New-York pour Liverpool, 17 Mai.
Washington, de New-York pour Brême, 20 Mai.
Canada, de Boston pour Liverpool, 24 Mai.
Arctic, de New-York pour Liverpool, 27 Mai.

Départs d'Europe.

Asia, de Liverpool pour New-York, 8 Avril.
Nashville, du Havre pour New-York, 12 Avril.
Arabia, de Liverpool, pour Boston, 15 Avril.
Africa, de Liverpool pour New-York, 22 Avril.
Canada, de Liverpool pour Boston, 29 Avril.
Franklin, du Havre pour New-York, 10 Mai.
Washington, de Brême pour New-York, 19 Mai.

LAC PONTCHARTRAIN.

Le soussigné ayant réparé [illegible] l'hôtel connu sous le nom de ARCH HOTEL, prévient le public qu'il en fera l'ouverture dimanche prochain le 19 du courant.

Il espère par ses soins et son exactitude plaire à tous ceux qui voudront bien l'honorer de leur visite.

M. GARZIA.

Grand Chemin de Fer de la Nouvelle-Orléans, de Jackson et du Nord.

UN train d'excursion, consistant d'un wagon de seconde classe et trois wagons recouverts d'une tente et sur lesquels seront placés des sièges, partira du dépôt, au coin des rues Calliope et Solis, dimanche prochain et les dimanches suivants, à 10 heures du matin et à 1 et 4 heures et demi après-midi, pour Kenner. Le train partira de ce dernier endroit à 11 heures du matin, à 2 et 5 heures et demi de l'après-midi, qu'il y a nouvel ordre.

Un train de construction partira du dépôt à 6 heures du matin pendant la semaine et reviendra l'après-midi, à la même heure. Des passagers pourront s'y embarquer.

Prix—25 cts pour aller et autant pour revenir.

Compagnie du Grand Chemin de fer de la Nouvelle-Orléans, de Jackson et du Nord.

Nouvelle-Orléans, 1er avril 1854.

CONFORMEMENT à la charte, une élection de directeurs aura lieu, au bureau de la Compagnie, No 45, rue Carondelet, LUNDI, 17 avril 1854, de neuf heures du matin à trois heures de l'après-midi. Douze des directeurs seront choisis parmi les actionnaires demeurant à la Louisiane et les autres parmi ceux qui habitent le Mississipi, pourvu qu'une majorité des actions ne soit pas représentée, l'élection aura lieu le 24 avril 1854, au bureau de la Compagnie, de neuf heures du matin à trois heures de l'après-midi.

Par ordre de la Direction:

JOHN CALHOUN, Secrétaire.

Grand Chemin de fer de la Nouvelle-Orléans des Opelousas et de l'Ouest.

A dater de dimanche, 19 du courant, les trains des [illegible] passagers partiront comme suit:

DIMANCHES

Départ d'Alger à 7 et 11 heures du matin et 3 heures de l'après-midi.

Départ de l'extrémité du chemin à 9 heures du matin et à 1 et 5 heures de l'après-midi.

MARDIS ET JEUDIS.

Départ d'Alger à 7 heures du matin et 3 heures de l'après-midi.

Départ de l'extrémité du chemin à 10 heures du matin et à 5 heures de l'après-midi.

Les trains d'aller et de retour partiront [illegible] un quart d'heure après ceux d'Alger.

Les trains des premier et deuxième districts partiront [illegible] respectif, à Algiers [illegible].

Prix [illegible] pour aller et autant pour revenir.

BENJ. F. FLANDERS, Secrétaire.

Compagnie du Grand Chemin de fer de la Nlle Orléans, de Jackson et du Nord.

Nlle Orléans, 2 novembre 1853.

[illegible] de la souscription à été adoptée à une assemblée des directeurs de cette compagnie, tenue le [illegible].

[illegible] de la souscription au fond capital de la compagnie, laquelle n'a pas encore été payée, [illegible] pour cent, sera payée comme suit:

Dix pour cent le 3 janvier 1854.
Dix pour cent le 6 mars 1854.
Dix pour cent le 9 mai 1854.
Dix pour cent le 4 janvier 1855.
Cinq pour cent le 5 mars 1855.

JOHN CALHOUN, Secrétaire.

A. HERNANDEZ,

RUE ROYALE No 132,

AU-DESSOUS DE L'HOTEL SAINT LOUIS,

et rue St Charles, No 28, au-dessous de l'Hôtel Verandah.

A L'HONNEUR de prévenir ses nombreux amis et le public en général, qu'il vient de recevoir par les derniers arrivages de l'île de Cuba, les meilleures et plus fines marques de Cigares et Cigarettes de la Havane, qu'il offre à vendre en gros et en détail, dans ses magasins, aux prix les plus bas. Entre autres les marques suivantes: Cabanas, Figaros, Partagas, Cabanas, Uguez, Intimidad, Washington, La Rosa de Santiago, La Corona, La Habana, Consuelo, Lola Montes, Martinez, La Puntualidad, Designio, Vegueros, &c. Le dit assortiment [illegible] de Cigarettes des plus fines et des plus recherchées, telles que: Figaro, El Menique, El Sol, Garcia, La Distinguida Española, La Habana, &c &c.

Il offre à vendre aussi à des prix très raisonnables des cigares de toutes grandeurs et de tous les goûts, du tabac de Cavendish, de Maryland, de Périque &c. &c. pour fumer ou pour chiquer; en un mot, il peut annoncer qu'on trouvera chez lui tous les articles qui composent d'assortiment le plus varié et le plus fin d'un magasin d'excellent tabac.

Il s'est dernièrement transporté à la Havane où il a pu, par lui-même, examiner les différentes qualités de tabac des meilleures fabriques, et il s'est assuré les services de correspondants capables et connaisseurs qui se chargeront de lui envoyer tout ce qu'il y a de plus fin et de meilleur; aussi, espère-t-il que ces efforts conciliants lui assureront la généreux patronage du public.

21 mars — A. HERNANDEZ.

Nouveautés. Nouveautés

WILLIAM McCLURE,

No 9, Rue des Magasins,

ANNONCE aux clients et aux marchandes en général qu'il vient de recevoir par les derniers arrivages, un superbe assortiment d'articles de nouveautés et de modes, qu'il vendra à des prix très réduits, [illegible] L'assortiment se compose principalement d'articles de Paris tels que:

Chapeaux pour dames et enfants;
Rubans pour chapeaux, ceinture et garnitures;
Fleurs de belles qualités;
Plumes pour parures et pour bal;
Dentelles blondes et valenciennes;
Franges très riches;
Broderies en tous genres;
Tulles brodés, unis, soie et coton;
Crêpes de toutes couleurs et qualités;
Gants en peau, soie et fil;
Parasols toutes tailles;
Velours noir découpés.

[illegible] fournitures pour modistes.

Aussi: Un beau choix de **chapeaux** de paille pour dames et enfants, sur lequel il appelle l'attention des acheteurs. 21fév—3m

Zinc, Cuivre, Ferblanc,

L. F. DELAMARE,

Rue de la Douane, entre Bourbon et Royale.

ENTREPREND travaux de zinc, plomb, cuivre, ferblanc et tôle. Objets de fabrication, de commande, supérieure à tout ce qui a été fait jusqu'à ce jour, usines en métal, bains et baquets de toutes formes, filtres et fontaines, garde-robes pour cabinets et chambres, gouttières, noues; pompes, installation de bains [illegible] &c.

Travaux de bâtiments en zinc, corniches, ventilateurs, [illegible], tuyaux.

Couvertures en zinc garanties vingt ans sans réparation. 1 oct

J. B. BOIRON,

No 64 RUE SAINT CHARLES,

REÇU par les navires Sea Queen, Belle Assise, Mathilde et Globe, du Havre, et par les steamers Arctic, Africa, Hermann et Franklin, (voie New York) un assortiment complet d'articles d'hiver et de jour de l'an.

Les articles suivants sont une partie de ceux reçus:

Chemises en velours; du double poignets,
" Devants toile, linon madapolam,
" Couleur et fantaisie, nouveaux dessins,
Chemises de peau et caleçons flanelle française, dito en soie,
Chaussettes cachemire et mérinos,
" Ecrues, blanches et rayées en coton,
" Fil de Perse et fantaisie.

Un choix des plus riches en Cannes nouveautés

Parapluies soie et coton, noir, bleu et vert, toutes grandeurs.

Porte-monnaie et porte-or, nouveaux genres,
Coutellerie française et anglaise tous genres,
Un assortiment des plus variés de cravates, cols, [illegible] &c. &c.

Gants Jouvin.

Gants daim, castor, mérinos et cachemire,
Chaînes de montres et fantaisies dorées et argentées,
Nécessaires de toilette pour hommes et pour dames,
Boîtes à ouvrage, à essence, à cigares, &c. &c.
Un choix des plus variés de Cristaux et Porcelaines, peints et dorés, tels que: Vases, Verres d'eau, Tête-à-tête, Services à thé, et beaucoup d'autres nouveautés.

Bronzes—Pendules, Candélabres, Garnitures de cheminées et objets d'art trop nombreux pour énumérer. Vaisseaux pour enfants.

Parfumerie.

Des maisons les plus renommées, telles que: Piver, Guerlain, Lubin et de la Société hygiénique.

Pommade de toutes odeurs, à vendre par livre.

Chapeaux.

Pour dames et messieurs toujours en main et toute [illegible].

J. B. Boiron invite respectueusement ses amis et le public en général à visiter son riche assortiment de nouveautés qu'il reçoit et [illegible] de la Société [illegible] pour [illegible] la confiance que leur [illegible].

VOORHIES, GRIGGS & Co.

MARCHANDS COMMISSIONNAIRES.

No 15, RUE TCHOUPITOULAS,

Nlle-Orléans.

B. P. Voorhies,
J. R. Griggs — 1 juillet

MAILLOT & SON,

No 134, rue des Magasins,

Importeurs de Vins, Eau de vie, &c., et fabricants de liqueurs du pays.

14 déc—1p

AMUSEMENTS.

THEATRE D'ORLEANS

Jeudi, 20 avril 1854,
Deuxième représentation de
MARGUERITE D'ANJOU,
Grand Opéra en 3 actes, de Meyerbeer.
On commencera à 7 heures.

THEATRE ST-CHARLES.

Mercredi soir, 19 avril.

Cinquième représentation de MAZEPPA, grand spectacle équestre, musique par M. Gabici—Les chevaux Tempest et Selim et 14 autres chevaux—Danse par Mlle Vallée—Who speaks first, comédie.

Théâtre des Variétés.

MERCREDI, 19 AVRIL.

AS YOU LIKE IT.—Danse par Mlle Foulkrod—Le spectacle se terminera par A & B, vaudeville.

ODD FELLOWS HALL.

SOIREE MASQUEE,

Au bénéfice de M. H. Ruffier,

LE 26 AVRIL 1854.

LES personnes ayant vos listes de souscription pour la Soirée Masquée, au bénéfice de M. Ruffier, sont priées de les remettre au bureau de la salle de bal; ledit bureau sera ouvert tous les jours de 9 heures A. M. à 2 heures P. M.

Les billets seront prêts à être délivrés mardi, 18 avril.

Les messieurs dont les noms suivent composent le comité d'invitation et d'admission:

Chas E. Waterman,	Ernest Toledano,
Jules Baily,	W F Flower,
Geo W Farnly,	A H Way,
John W Price,	John E Caldwell,
F X Barbot.	

17 avril—9

UN GRAND BAL MAÇONNIQUE

Sera donné à

la salle de la Grand'Loge Maçonnique,

Au coin des rues St-Charles et Perdido.

Sous la direction du Président et du Bureau des Commissaires de la salle de la Grand'Loge,

LUNDI SOIR, 1er MAI 1854.

Le montant sera présenté aux institutions charitables.

Bureau de Directeurs:

M. W. Wm M. Perkins, grand-maître, président,
W. Stephen Herriman, grand trésorier,
W. Samuel G. Risk, grand secrétaire,
Bro. Adolphe Schreiber, Bro. Walter Nicol,
" Samuel M. Todd, " F. P. Parmele,
" Edward Barnett, " Daniel Goodman,

Comité d'arrangements:

W. H. Garland,	L. H. Place,
George Nathan,	John McKee,
O. De Buys,	Geo. W. Shaw,
Geo. W. Race,	A. Boulet,
Francis Calongne,	J. D. Byrne,
H. R. Swasey,	J. Blount Robertson,
Samuel Walker,	Charles Calahan,
J. Q. A. Fellows,	A Shaw,
C. W. Newton,	Jesse Gilmore,
T. S. McKay,	Alex. Derbès,
Aaron Harris,	Wm H. Hagan,
A. B. Segur,	Joseph Lisbony.

Prix des billets: $5.—On peut en acheter en s'adressant au Grand Secrétaire, dans la salle de la Grand'Loge, au bureau des Directeurs et au comité d'arrangements, à la librairie de J. B. Steel, No 60 rue du Camp, et à celle de M. Morgan, au bureau de Poste.

Les personnes qui ne sont pas membres de la Société peuvent se procurer des billets de la manière indiquée plus haut. Les billets ne peuvent pas être transférés.

Les messieurs qui désirent se procurer des billets d'invitation pour les dames, sont priés de laisser leur adresse au bureau du Grand Secrétaire, où le comité se réunira tous les soirs. 10 av

Un bal de Société, donné par les jeunes gens, aura lieu

Dans la salle de la Grand'Loge des Maçons

Vendredi, 21 avril 1854.

Directeurs:

E. L. Aubert, 65 rue Royale.
Henry Zebal, 1 rue des Magasins.
H. Féraud, Arthur Wire, T. Dubois,
V. F. Lecoq, J. F. Planchard, J. H. Rareshide,
T. Taquino, 92 rue St Charles

Les personnes qui désirent avoir des invitations pour les dames, sont priées de transmettre leur nom et leur demeure au comité, qui se réunira tous les jeudi soir, à 7 heures et demie, dans la salle de la Grand'Loge des Maçons.

Aucune dame ne sera admise sans un billet d'invitation approuvé par le comité.

La dernière réunion des directeurs aura lieu jeudi, 20 avril. Le comité n'émettra, après ce jour-là, aucun billet d'invitation.

Le nombre des billets pour Messieurs est limité; on ne peut en avoir qu'en s'adressant aux directeurs, avant l'époque fixée pour le bal.

Il ne sera pas vendu de billets à la porte, le soir du bal. La résolution à cet effet est positive.

3 avril

Dr. P. BLANCHARD,

Chirurgien-dentiste, a l'honneur d'informer le public qu'il est de retour à la Nouvelle-Orléans et qu'il vient d'ouvrir son cabinet, rue Royale, No 104, au premier, entre les rues Conti et St-Louis, vis-à-vis la Banque de l'Etat de la Louisiane.

CONSERVES DE NANTES—50 caisses de 12 boîtes [illegible]
30 caisses de la [illegible]
50 do [illegible]
20 do de 100 [illegible]
10 do [illegible]
2 do [illegible]
8 do Cèpes [illegible]
2 do [illegible]
Nouvellement arrivés et à vendre par
HENRY VALETON.
5 av — 50 rue St Louis

FRUITS A L'EAU DE VIE—[illegible]
[illegible] à vendre par — HENRY VALETON,
5 av

EN débarquement [illegible] de Marseille
[illegible]
A vendre par — HENRY VALETON.
5 av — 50 rue St Louis

BAQUETS—40 lieux de baquets en débarquement du navire Nabob, à vendre par
H M BARLOW & Co 18 Canal
5 av

BALAIS A ARRIVER—[illegible] douzaines de balais, à arriver, à vendre par
H M BARLOW & Co. 18 Canal
5 av

CERISES ET FRUITS A L'EAU DE VIE — 200 caisses cerises à l'eau-de-vie, 100 caisses fruits assortis à l'eau de vie; 20 caisses pêches à l'eau-de-vie assorties, à vendre par O. VALETON & Co.
7 av — 25 rue Tchoupitoulas.

HUILE D'OLIVE—50 paniers huile marque Poncet; 100 paniers huile marque J. Pagniol, à vendre par — O. VALETON & CO.,
7 av — 25 rue Tchoupitoulas.

VERMICELLI & MACARONI—100 caisses vermicelli; 200 demi boîtes macaroni et vermicelli, à vendre par — O. VALETON & CO.
7 av — 25 rue Tchoupitoulas.

SUIF FRANÇAIS—25 caisses chandelles blanches et milles, à vendre par — O. VALETON & CO.,
7 av — 25 rue Tchoupitoulas.

PRUNES SECHES—100 caisses en jarres de toutes dimensions, à vendre par
O. VALETON & Co.,
7 av — 25, rue Tchoupitoulas.

CIGARES—150,000 cigares des marques suivantes: la Louisiana, Tiempo, Crespo et Reina Victoria, reçus par l'Amanda Gray et à vendre par
SOSTHENE THOMAS,
6 av — 9, rue Gravier

CIGARES de la Havane—[illegible] en débarquement du brick Tio, à vendre par — B. VALLE,
6 avril — 90 Camp

COUTEAUX pour échantillonner le coton—Reçu au nouveau magasin un fort assortiment de cet article, de première qualité et de MM. Scott & Robertson et que nous vendrons au comptant ou à escompte libéral.
H. W. BARLOW & CO.,
12 av—6f — 18, rue du Canal.

BALAIS—Soixante dix douzaines des meilleurs balais de Grave, arrivés par le Western Continent et le Richmond, à vendre par
H. W. BARLOW & CO.,
12 av—6f — 18, rue du Canal.

300 coutil-aux en [illegible] pour échantillonner le coton, à vendre par
H. M. BARLOW & Co., 18, Canal
6av—6

CORDAGE de Manille—75 rouleaux de dimensions assorties, à vendre par
H. M. BARLOW & Co., 18, Canal
6 av—6

PRODUITS DE LA HAVANE—800,000 cigares, Regalia, Londres, Cazadores, Breva, Trabucos, Imperiales, Cazadores, Isabelas, Princesas, Caballeros, Milliares, des marques les plus réputées telles que: Cabanas, Partagas, Renovedor, Morera Carbajal, El Conuco, Nicolasa, El Retiro, Perla, La Ceres, Don Quijote, &c, venant d'être reçus et en débarquement des bricks Adams Gray et Edwin Dorsey, de la Havane.

340 balles TABAC DE CUBA, de qualité supérieure, pour capes et tripes, venant d'être reçu par la goélette Roam, de St-Yago de Cuba.

400 caisses SUCRE blanc, jaune et brun, de la Havane, en magasin et à vendre par
S. DE VISSER & CO,
13jv — 26, rue Vieille Levée

EN débarquement du navire John Cummings, de Bordeaux—50 caisses cerises à l'eau de vie de J. Maizey & Co; 25 du fruits au jus assortis do; 25 do fruits à l'eau de vie do; 1 do pâtés truffés en demi en quarts do; 1 do gelée de fruits assortis, do; 1 do anchois et olives farcies, à vendre par
NUMA LACOSTE,
29mars — No 147, rue Royale

A VENDRE par le soussigné, en débarquement du navire Hanse, venant de Bordeaux:
80 barriques vin rouge,
54 barils vin blanc.
CHARLES CAVAROC,
8mars—8 — 30 rue Bienville

GINGEMBRE—9 barils en débarquement du brick Fanny, à vendre par
27mars — S. DE VISSER & Co. 26 Vieille-Levée

EAU DE VIE DE PRUNES—10 barils, et un poinçon d'excellent whiskey irlandais en magasin, à vendre par — A DELAMARE,
19 déc — 9, rue Bienville

LIQUEURS DU PAYS—En débarquement:
30 barils eau de vie, 4me preuve,
30 do do pur de New-York,
20 do genièvre de do,
60 do whiskey Monongahela.
Le tout triplement distillé
A vendre par — A. DELAMARE,
17 déc — No 9 rue Bienville

VIN DE PORTO—10 quarts vin de Porto, qualité supérieure, à vendre par
1er mars — A. COUTIN, 13 rue Bienville.

GENIEVRE DE HOLLANDE—8 pipes genièvre de Hollande (Steam-Boat Brand), sous les clefs de la Douane, à vendre par
18mars — A COUTIN, 13, rue Bienville.

EN débarquement du navire John Cumming, venant de Bordeaux:
22 barriques vin rouge, à vendre par
E. DECHAMPS,
4av — 67, rue Condé.

GRUYERE—En débarquement du navire Essex du Havre:
4 boucauts fromage de Gruyère, à vendre par
18mars — A COUTIN, 13, rue Bienville.

CHAMPAGNE—60 paniers champagne, qualité supérieure, de la marque favorite J. Goerg & Co, à vendre par — A. COUTIN,
18mars — 13, rue Bienville.

D. BORNIO Jr.,

Marchand Commissionnaire et importeur de cigares, tabac et café de la Havane.

RUE GRAVIER, No 34

INDIGO—10 surons indigo de Guatemala, en magasin et à vendre par
LABORDE & XIQUES,
12 av — 37, Commune.

CIMENT—500 barils en magasin, et à vendre par
W F VREDENBURGH & Co
12av — 29, Vieille Levée

EAU DE VIE—200 barils de New-York, à vendre par — W F VREDENBURGH & Co.
12av — 29, Vieille Levée

WHISKEY—100 barils vieux Monongahela, à vendre par — W F VREDENBURGH & Co.
12av — 29, Vieille Levée

PRUNES—400 caisses prunes de Bordeaux, en boîtes de dimensions assorties
W F VREDENBURGH & Co.
12av — 29, Vieille Levée

CAMPHRE—12 barils camphre raffiné, à vendre par
W F VREDENBURGH & Co,
12av — 29, Vieille Levée

CIGARES—1,500,000 des meilleurs cigares de la Havane, de dimensions et qualités assorties, à vendre par — LABORDE & XIQUES,
12 av — 37, Commune.

MOUTARDE—850 douzaines de bouteilles de moutarde fine, et superfine du Kentucky, à vendre par — H. M. BARLOW & Co.
6 avril—6 — 18, rue du Canal

BAQUETS—400 douzaines en débarquement du navire James Wright, à vendre par
H. M. BARLOW & Co
6 avril — 18 rue du Canal

PAPIER à enveloppe—[illegible] et double crown, à vendre par
H. M. [illegible]
6 avril—6

[illegible] DE DRAP [illegible]

Des premières Fabriques [illegible]

P. LEVERRIER, rue de Chartres, 76, entre Dumaine et Conti, informe ses amateurs qu'il vient de recevoir par différents navires du Havre, un grand assortiment de draps pour billard, et [illegible] assortiment le plus complet qu'il n'y ait jamais [illegible].

B. PRADEL,

Elève de Charrière, de Paris,

Fabricant d'instruments de chirurgie et d'appareils orthopédiques,

60, Rue St-Charles.

SEUL AGENT DES BODY BRACES BREVETÉS DU DR BANNINGS, POUR LES ETATS DE LA LOUISIANE, ARKANSAS, TEXAS, MISSISSIPI.

CES appareils seront vendus en gros ou en détail, aux prix des fabriques de New-York, ainsi qu'un assortiment complet d'appareils de Dr Crain pour la courbure de la colonne vertébrale et le support de l'abdomen.

BANDAGES pour la cure radicale des Hernies, recommandés par les principaux médecins de la Louisiane: Américain, Français et Anglais. Ces bandages ont été confectionnés avec le plus grand soin et comprennent tout ce qu'il y a de bon dans chaque invention différente. Ils seront posés à la satisfaction des clients.

APPAREILS A PIEDS BOTS—pour le redressement des muscles extenseurs—Appareils à fractures de toutes genres.

Bas élastiques et en peau de chien, coutils pour les varicocèles.

NOUVEAU MODELE de suspensoirs en fil pur, se composant d'un assortiment complet de tous genres.

INSTRUMENTS DE CHIRURGIE.

Les médecins trouveront dans cette maison tout ce qu'il y a de plus parfait en instruments de chirurgie.
1av—1an,3ps

TH. MOREAU,

151, Rue Royale, encoignure Toulouse.

REÇU par les navires Maria C. Day, Essex et Harvest Queen, du Havre, marchandises de printemps et d'été, telles que:

Chemises toile fine; do devant toile; do coton blanc devant mécanique; do devant couleur; do toutes couleurs.

Chaussettes fil d'Ecosse brodées soie, rayées chinées, mécaniques, coton blanc et écru.

Chaussettes pour garçons, coton blanc et rayées, assorties de tailles.

Bas coton blanc pour dames et dito rayés couleur pour fillettes.

Gilets et caleçons coton gaze; do fil d'Ecosse; do coton fin blanc et écru.

Caleçons de toile pour hommes, assortis de tailles. Gilets et caleçons coton croisé do do

Assortiment complet de cravates soie fantaisie; grenadine, soie légère; cols cravates; cols américains; do royal, cravates, jaconas et batiste imprimés nouveauté.

Foulards, mouchoirs fil blanc et à vignettes pour hommes et pour dames; cannes, parapluies; brosserie fine; parfumerie Lubin et Guerlain; porte-monnaie; portefeuille; porte-cigares; peignes à chignon écaille; do diadème; do impératrice; peignes à retaper écaille, buffle et ivoire.

Un assortiment d'éventails nacre et ivoire; bois de Santal; éventails demi et autres.

Véritable occasion:

Un magnifique choix de rubans façonnés gaze et écossais Nos 12, 16, 22, 30, 60 à 25 sous la yarde et au-dessus.

Ceintures gros grain unie, chinée, rayée, Pompadour et Ecossais.

Coton à broder; dessins de broderies laine du Berlin, dessins de tapisserie; canevas, soie et accessoire pour la broderie.

Toujours en magasin, un grand assortiment de cheveux nattes, frisette, Marie Stuart et articles pour coiffeurs. 2mars

NOUVELLE MAISON.

A. B. James,

DE l'ancienne maison MARSHALL & JAMES, s'est décidé à recommencer, pour son propre compte, **les affaires en gros de marchandises sèches** et vient de s'ouvrir en ce moment, à son nouveau magasin, **No 39 rue des Magasins**, en face de l'Arcade, et au No 14 Bank Place, un grand assortiment de marchandises sèches entièrement nouvelles D'EUROPE ET DU PAYS, achetées depuis deux mois à des prix très réduits et qu'il vendra en conséquence.

Les prix d'un grand nombre d'articles ayant beaucoup diminué, il croit pouvoir offrir aux marchands de la ville et de la campagne des avantages que l'on rencontre rarement sur ce marché. Les arrangements qu'il a pris avec des meilleurs juges de marchandises sèches, lui permettent d'annoncer qu'il recevra constamment des MARCHANDISES DE PRINTEMPS, des derniers genres et de première qualité. Son stock comprend en ce moment: **INDIENNES, LINONS, ROBES, GINGHAMS,** exposés dernièrement au Palais de Cristal; **TOILES, DENTELLES, BONNETERIE, GANTS, MOUCHOIRS, RUBANS, BATISTE, JACONATS, MOUSSELINES SUISSES** et autres, **MOUSSELINE** de tous genres, un lot de **BRODERIES** au plus bas prix, comprenant: **MANCHES** en mousseline de tous genres, **MOUCHOIRS, VOILES, BANDES** en mousseline, **COLS, HABITS, CHEMISETTES,** etc., brodés au tambour et à jour, **CASQUETTES, GANTS.** Le tout vient d'être importé et acheté à très bas prix pour clore. PANTALONS, GILETS, HABITS, GANTS, BRETELLES, MOUSSELINES laine, des derniers dessins français et américains, ALPACAS, DRAPS Albert, Orléans, MERINOS unis et à dessins, DRAPS d'été et toutes les marchandises de saison.

Marchandises pour planteurs.

Un stock complet, comprenant: COUVERTURES, KERSEYS, OSNABURGS, LINSEYS à dessins et à raies, TOILES 3[4 à 12[4 pour draps et chemises, FLANELLES, CHEMISES LAINE, &c.

Le soussigné appelle l'attention du commerce sur ces articles qu'il vendra à bon marché, surtout aux marchands de la campagne dont il désire mériter le patronage et la confiance par la qualité, &c, et le bas prix de ses marchandises.

A. B. JAMES, 39, rue des Magasins et 14,
30déc—1an,3ps — Bank Place, N. O.

AMER DE MORTIMORE

Pour la purification du sang.

PRIX — UNE PIASTRE.

CE précieux remède est plus connu qu'aucune autre préparation qui ait été offerte jusqu'ici au public.—Les milliers de personnes qui l'ont employé disent aujourd'hui que c'est sans contredit le meilleur spécifique connu pour

CALMER LES NERFS.

Les médecins les plus distingués le prescrivent comme le meilleur remède

POUR LA PURIFICATION DU SANG.

Et une foule de personnes qui souffraient depuis longtemps de maladies produites par des habitudes sédentaires, par l'indigestion, le mauvais état du foie, et l'impureté du sang, considèrent cette préparation comme la plus efficace qui existe. Il n'y a pas de remède qui guérisse plus promptement:

La névralgie, les affections nerveuses, la dyspepsie ou l'indigestion, perte d'appétit, maux de tête nerveux, constipation, pleurésie, douleurs du côté du cœur, accablement, palpitation du cœur, asthme, prostration du système nerveux, rhume, maux fluides, maladies de cœur, jaunisse, maladies d'entrailles, maladies auxquelles les femmes sont sujettes, qui affaiblissent le système nerveux, donnent un teint pâle et qui font sortir les érysipèles.

Ce remède est composé de plantes purement végétales; il est agréable au goût et peut être pris sans danger par la femme la plus délicate et même par un enfant.

PRIX — $1 la bouteille.

A vendre par W. V. ALEXANDER & Co., Propriétaires No. 1, rue Barclay, (Astor House), New-York.

Qu'on n'oublie pas que nous vendons en gros et en détail ce remède précieux et sûr, pour la

GUERISON DES RHUMATISMES

Sous quelque forme qu'ils se présentent, qu'ils soient inflammatoires ou chroniques. Tel est le

REMEDE DE MORTIMORE,

Qu'est une composition végétale, un remède interne, préparé expressément pour le rhumatisme. Ce spécifique a guéri des personnes qui avaient perdu l'usage de leurs membres. Nous pourrons donner des témoignages de nos clients les plus distingués.

Présentez vous chez le propriétaire; il vous donnera une circulaire, et vous lirez les lettres et les certificats de ceux qui souffraient depuis longtemps et que ce remède a radicalement guéris.

A vendre par — J WRIGHT & Co,
No 151, rue de Chartres, N. O.
E. MACPHERSON, No 29, rue du Camp, N.O
21 av—1an 3ps v et

HUILE SANS EGALE

DU PROFESSEUR O. J. WOOD.

Pour faire croître les Cheveux.

LES VIEILLARDS REDEVIENNENT JEUNES.

L'événement le plus important de 1851

DEPUIS la fondation de cette ville, rien n'a produit une aussi grande sensation que l'invention de l'huile du Professeur Wood que vendent J. Wright & Co. Adressez-vous à ces messieurs avant qu'il soit trop tard; ils vous donneront tous les renseignements nécessaires.

Cette huile donne un air de jeunesse aux chauves, rend des cheveux à ceux qui les ont perdus et rend aux cheveux gris leur couleur naturelle et les fait épaissir. Les cheveux et les rend épais et lisses. Les hommes atteints de la calvitie depuis longtemps ont recouvré une chevelure abondante au moyen de cette huile.

Il en est vendu plus de 300 bouteilles dans les trois dernières semaines dans la ville de St-Louis et les environs seulement. Il a été expédié de nombreuses caisses dans l'Ohio, du Kentucky, de l'Indiana et de l'Illinois. Le propriétaire se contentera de publier quelques uns des lettres qui lui ont été adressées.

ST LOUIS, 29 sept 1853.

Mon cher Monsieur—J'ai employé deux bouteilles de votre huile et en suis très satisfait. Elle a fait disparaître toutes les pellicules de ma tête et rendu mes cheveux gris à leur première couleur.

WILLIAM TRUESDALE.

ST LOUIS, 24 octobre 1853.

Mon cher Monsieur—Vous me priez de vous faire connaître l'effet que votre huile a produit sur ma chevelure. J'acquiesce volontiers à votre demande. Lorsque je commençai à en faire l'essai, mes cheveux étaient très gris; je ne tardai pas à m'apercevoir que le fluide naturel revenait; je suis convaincu que l'on peut se servir de ce spécifique en toute sûreté et que les Dames, si elles suivent la prescription, ne seront pas désappointées. Je le recommande à toutes mes amies et aux personnes qui en auraient besoin. — MME E. BEARDSLY.

ST LOUIS, 29 septembre 1853

Mon cher Monsieur—Un de mes amis qui avait employé votre spécifique, m'engagea à suivre son exemple. Je le fis avec d'autant moins d'hésitation, que ses cheveux qui étaient très gris la dernière fois que je les avais vus, étaient, depuis l'intervalle, leur couleur primitive et étaient aussi épais et aussi beaux que lorsque mon ami avait vingt ans de moins.

Il y a cinq semaines que j'emploie votre huile et je n'ai pas le moindre doute qu'elle produira l'effet que j'en attends. Mes cheveux sont maintenant de la même couleur qu'à l'époque où j'avais vingt ans; ils sont aussi beaux et aussi épais. Je n'hésite pas à recommander ce spécifique aux amis et au public en général. Je crois qu'en suivant la prescription aucun de ceux qui en feront l'essai ne sera désappointé.

N. B. HOLMAN.

L'huile pour faire croître les cheveux est préparée et se vend en gros et en détail, au No 114 rue Market, St Louis, Mo et au No 686, Broadway, New York.

Il sera fait un fort escompte aux personnes qui achèteront en gros.

A vendre à la Nouvelle-Orléans par
J. WRIGHT & Co.
14 mars—3m 3ps — No 151, rue de Chartres

CIGARES de la Havane—En magasin et en débarquement du des bricks Kite et John S. Gittings, un assortiment de cigares de choix de la Havane, des marques suivantes: Regalias, Media Regalias, Londres, Cazadores, Prensados, Millares, Galanas, &c. des marques suivantes: Ingenuidad, Nicolasa, Renovedor, La Buena Aroma, D. D. Prometeo, Dos Hermanos, Tiempo, la Voz, Espanola, Competencia Flor de Cabanas, Fonteo, Morena, Flor del Perro, Garcia & Co, Reflexion, Mi Destino, &c, à vendre à des prix avantageux par
FRANCIS MORENO Jnr
12 avril—6 — 34, Vieille Levée

PLOMB DU MEXIQUE, à vendre par
J. Y DE EGANA,
15mars — 47, rue Bienville.

ABSINTHE—75 caisses absinthe T. F. Berger, en débarquement du navire Marcia C. Day, du Havre, à vendre par — J. B. FREAU & CO.
13mars — 31 et 33, rue Gravier

EN débarquement du navire Hanse, venant de Bordeaux: 40 barriques vin rouge, à vendre par — E. DECHAMPS,
4av — 67, rue Condé.

REÇU par les steamships Black Warrior, Star of the South et Philadelphia:

Un grand assortiment de marchandises de printemps, telles que: chapeaux; do plats, blonde et paille, Leghorn, paille diamant, Belgrade, Gossamer, brodés, dentelle grise, Florence et satin—rubans satin, taffetas, gaze, à carreaux et brodés—crêpes de toutes couleurs, bordures en gaze, guimpes, fleurs artificielles, tarlatanes, doublures en tous genres, soie de Florence, dentelle blonde et coton, broderies, baleines, bobinets, illusion, brosses, plumes, broderies en pailles, peignes, etc., etc., à vendre en gros par
ISAAC SAWIN,
1er mars — 69, rue du Canal.

MAGASIN DE SELLERIE

DE

Newark, N. J.

ANDREW G. BULL & Co, No 15, rue du Canal Nouvelle-Orléans, entre les rues Camp et Magasins, manufacturiers et importeurs de sellerie en tout article dans ce genre, ont constamment en main un grand assortiment de selles, brides, martingales, malles de voyage, fouets, sangles, harnais et brides, peaux de sangliers, outils de sellerie et autres articles—Rue du Canal, No 71.
20 déc—6m — ANDREW G BULL & Co.

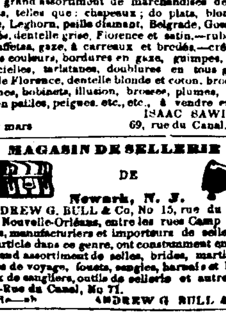

JULES BOULENGER,

139, Rue de Chartres, (au premier),

REÇU par le navire Olivia, du Havre, et à vendre par le soussigné:

Une caisse rubans gros de Naples broché No 9, 12 et 16
do do de dessous No 4 pr garniture de robe;
do do satin uni du No 1 à 16;
do do taffetas noir No 24 à 12.
J. BOULENGER.

CAFE—[illegible] café vert de la Havane, première qualité, reçu par la goélette Alice, en magasin et à vendre par — Y QUADRAS & Co.
7 av — No 16 rue de la Douane

VENTES JUDICIAIRES

La Banque des Citoyens de la Louisiane vs. J. Larose.

Succession de feu Jacques Larose.

CINQUIEME Cour de District de la Nouvelle-Orléans—Nos 7617 et 60—En vertu d'un ordre de saisie et vente, et d'un ordre de vente, tous deux à moi adressés par l'honorable Cinquième Cour de District de la Nlle-Orléans, dans l'affaire ci-dessus, je procéderai le lundi, 22 de mai 1854, à midi, dans la rotonde de la Bourse de Cité, rue St-Louis, entre celles de Chartres et Royale, à l'adjudication des

1o—Un terrain situé au faubourg Marigny, formant l'angle des rues Casa Calvo et d'Enghien, mesurant 51 pieds 9 pouces et 4 lignes sur la rue Casa Calvo, 96 pieds sur la ligne du côté de la rue des Poètes, 101 pieds 5 pouces et 3 lignes sur la rue d'Enghien et 16 pieds 11 pouces et 4 lignes sur la ligne du fond; avec 10 actions du fonds capital de la Banque des Citoyens de la Louisiane, de $100 chaque. Ensemble avec toutes les bâtisses et améliorations qui existent sur le dit terrain, consistant en une cuisine basse en bois bâtie dans le fond du terrain, ayant deux pièces et cabinets.

2o—Un terrain situé au faubourg Marigny, formant l'angle des rues Casa Calvo et des Poètes, mesurant 27 pieds 4 pouces sur la rue Casa Calvo, sur 77 pieds 1 pouce et 2 lignes de profondeur. Ensemble avec toutes les bâtisses et améliorations qui existent sur ledit terrain, consistant en une maison basse en bois, ayant quatre pièces; le tout couvert en ardoises; avec 16 actions du fonds capital de la Banque des Citoyens de la Louisiane de $100 chaque.

3o—Un terrain contigu au précédent, mesurant 30 pieds 4 lignes face à la rue Casa Calvo (le dit face le formée de 24 pieds 8 pouces face, saisie par la Banque des Citoyens de la Louisiane, et de 5 pieds 4 pouces et 4 lignes face vendus par ordre de Cour dans la succession de J. Larose), sur 77 pieds 1 pouce et 2 lignes de profondeur.

Ensemble avec toutes les bâtisses et améliorations qui existent sur ledit terrain, consistant en une maison basse en bois, ayant quatre pièces et cabinets, et une cuisine en bois ayant quatre pièces. Le tout couvert en ardoises. Et 14 actions du fonds capital de la Banque des Citoyens de la Louisiane, de $100 chaque.

4o—Un terrain situé rue des Poètes, touchant dans le fond aux deux terrains ci-dessus décrits et mesurant 29 pieds 10 pouces et 6 lignes, sur 57 pieds 4 pouces et 4 lignes de profondeur (ladite profondeur formée de 52 pieds de profondeur saisis par la Banque des Citoyens de la Louisiane, et 5 pieds 4 pouces et 4 lignes de profondeur, vendus par ordre de Cour, dans la succession de J. Larose.)

Ensemble avec toutes les bâtisses et améliorations qui existent dessus, consistant en une maison basse en bois, couverte en ardoises, ayant quatre pièces et cabinets. Et 10 actions du fonds capital de la Banque des Citoyens de la Louisiane, de $100 chaque.

5o—Un terrain situé à l'angle des rues Casa Calvo et d'Enghien, au faubourg Washington, mesurant 93 pieds de face sur la rue Casa Calvo, sur 100 pieds de profondeur et face à la rue d'Enghien. Ensemble avec toutes les bâtisses et améliorations qui existent sur le dit terrain, consistant en une maison haute en briques, ayant huit pièces; une cuisine haute en briques, ayant quatre pièces, écurie, &c.; et 41 actions du fonds capital de la Banque des Citoyens de la Louisiane, de $100 chaque.

6o—Un terrain contigu à celui précédemment décrit, mesurant 31 pieds 7 pouces sur la rue Casa Calvo, sur 100 pieds de profondeur; ensemble avec toutes les bâtisses et améliorations qui existent sur le dit terrain, consistant en une maison haute en briques, ayant quatre pièces, une cuisine en briques, ayant deux pièces; et 29 actions du fonds capital de la Banque des Citoyens de la Louisiane, de $100 chaque.

7o—Un terrain situé dans l'îlet borné par les rues du Port, St-Ferdinand, Casa Calvo et des Accadiens, mesurant 34 pieds 4 pouces sur la rue Casa Calvo, la même façade sur la rue des Accadiens et 133 pieds 1 pouce et 3 lignes de profondeur d'une rue à l'autre; ensemble avec toutes les bâtisses et améliorations qui existent sur le dit terrain, consistant en une maison [illegible]; et 9 actions du fonds capital de la Banque des Citoyens de la Louisiane, de $100 chaque.

8o—Un terrain contigu à celui précédemment décrit, ayant les mêmes dimensions, sur les mêmes rues. Ensemble avec toutes les bâtisses et améliorations qui existent sur le dit terrain, lesquelles sont inachevées; et 9 actions du fonds capital de la Banque des Citoyens de la Louisiane, de $100 chaque.

Conditions: Pour la propriété 1o décrite: l'acquéreur fournira un stock note de la somme de $290 40/100 payable le 1er décembre 1854 ou renouvelable conformément à la charte de ladite Banque; et la balance comptant.

Pour la propriété 2o décrite: l'acquéreur fournira un stock note de la somme de $501 60/100 payable le 1er décembre 1854 ou renouvelable conformément à la charte de la dite Banque, et la balance comptant.

Pour la propriété 3o décrite: l'acquéreur fournira un stock note de la somme de $396 payable le 1er décembre 1854 ou renouvelable conformément à la charte de la dite Banque, et la balance: comptant.

Pour la propriété 4o décrite: l'acquéreur fournira un stock note de la somme de $264 payable le 1er décembre 1854 ou renouvelable conformément à la charte de la dite Banque, et la balance comptant.

Pour la propriété 5o décrite: l'acquéreur fournira un stock note de la somme de $1,161 60/100 payable le 1er décembre 1854 ou renouvelable conformément à la charte de la dite Banque et la balance: comptant.

Pour la propriété 6o décrite: l'acquéreur fournira un stock note de la somme de $[illegible] 40/100 payable le 1er décembre 1854 ou renouvelable conformément à la charte de ladite Banque et la balance: comptant.

Pour la propriété 7o décrite: l'acquéreur fournira un stock note de la somme de $264 payable le 1er décembre 1854 ou renouvelable conformément à la charte de la dite Banque, et la balance: comptant.

Et pour la propriété 8o décrite: l'acquéreur fournira un stock note de la somme de $264 payable le 1er décembre 1854 ou renouvelable conformément à la charte de la dite Banque et la balance: comptant.

Les acquéreurs des susdites propriétés rempliront toutes les obligations imposées aux actionnaires et résultant de la charte et des lois y relatives. Tous les bonds et stock notes qui seront fournis devront être identifiés avec les actes hypothécaires mentionnés dans la pétition pour la saisie et vente et avec l'acte du shérif. — MANDEVILLE MARIGNY,
19av—5,9,10&20 — Shérif de la paroisse d'Orléans

BONS REMEDES.

CHERRY ANODIN EXPECTORANT DE STABLER, CONTRE LA TOUX, LE RHUME, LES BRONCHITES, LE CROUPE, &c. &c.

Remède de Stabler contre la diarrhée.

LES excellents remèdes mentionnés plus haut ne sont pas empiriques; on les a préparés d'après les conseils de membres distingués de la faculté et la composition n'en a été tenue secrète qu'autant qu'il le fallait pour empêcher les propriétaires de subir des pertes et les personnes qui emploient ces médicamens d'être les victimes de la contrefaçon. Cependant les propriétaires ont fait connaître, d'une manière confidentielle, les ingrédiens qui entrent dans ces remèdes, à plus de

500 MEDECINS

du Maryland, de la Virginie, du District de Colombie, de l'Ohio et d'autres Etats; tous, sans exception aucune, les ont approuvés et ont reconnu que le CHERRY EXPECTORANT et le REMEDE CONTRE LA DIARRHEE étaient les meilleurs spécifiques contre les maladies pour lesquelles ils sont recommandés. Notre confiance dans les vertus de ces médicamens et le désir de mériter l'approbation de la Faculté, nous ont fait adopter une ligne de conduite franche. Nous publions quelques-uns des certificats que nous ont transmis les médecins.

Certificat du Dr William H. Farrow, de Snow Hill, Maryland:

Messieurs,—J'ai souvent ordonné le "Cherry Anodin Expectorant de Stabler," et le "remède contre la diarrhée," à ceux de mes clients atteints de maladies que ces remèdes peuvent, selon vous, faire disparaître; j'avoue que j'ai TOUJOURS obtenu un succès complet. Ces médicamens sont une heureuse combinaison de quelques-uns des meilleurs [illegible] les plus précieux et les plus [illegible]. [illegible] le succès a été [illegible] à la Faculté [illegible] avoir [illegible] eu recours plus tard [illegible] que recommander [illegible] même [illegible].

Le Dr W. S. LOVE nous écrit qu'il a fait prendre le Cherry Expectorant à sa femme qui souffrait de bronchite depuis longtemps et que ce remède l'a guérie en peu de temps. Il s'en est servi aussi pour quelques-uns de ses clients atteints de maladies graves de la poitrine, et il en a toujours obtenu les plus heureux résultats.

Certificat du Dr H. P. Worthington, Laurel, Md.

Après avoir, pendant plusieurs mois, employé votre "Expectorant" dans ma famille et parmi mes malades, je pense plus que jamais que c'est un excellent remède.

Certificat du Geo Gerry, D. M., Comté Somerset, Md.

Messieurs—J'ai employé un grand nombre de Cherry Expectorant, mais le votre surpasse de beaucoup tous ceux que je connais.

Certificat du Dr Ridgway Andre, Kingston comté Talbot, Md.

Ayant examiné les ingrédients qui entrent dans le "Cherry Anodin Expectorant" et le "Remède contre la diarrhée", et en ayant vu les effets, je n'hésite nullement à les recommander.

Certificat de J E Marsh, D. M. comté Kent, Md

J'ai souvent employé, dans ma famille, votre remède contre la diarrhée et c'est avec plaisir que j'ajoute mon témoignage à celui des médecins qui en ont déjà reconnu l'efficacité.

Certificat de Samuel Martindale, D. M., Chesapeake City, Md.

Je me plais à donner mon témoignage en faveur de votre précieux "Cherry Expectorant"; je l'ai souvent employé et il a répondu à tout ce que j'en attendais.

Certificat du Dr Dan'l W. Jones, comté Somerset, Maryland:

J'ai fait l'essai de votre Expectorant et de votre remède contre la diarrhée et le succès en a toujours été le même. Je me ferai un plaisir de les recommander.

Un grand nombre de médecins du Maryland, de la Virginie et de l'Ohio, ont bien voulu nous adresser des lettres qui suffiraient, si elles étaient, à convaincre les plus incrédules que l'Expectorant et le remède contre la diarrhée sont réellement de BONS REMEDES. Ces Messieurs, après avoir déclaré qu'ils en connaissent la composition et qu'ils les ont ordonnés à leurs malades, ajoutent "que ce sont de PRECIEUX médicaments, qui MERITENT le PATRONAGE de la Faculté et du public, qu'on PEUT s'y FIER beaucoup plus qu'AUX AUTRES remèdes de ce genre.

Ces recommandations émanant de membres de la Faculté, de pharmaciens et de négociants haut placés, devraient convaincre les malades que ces remèdes méritent d'ETRE ESSAYES et qu'ils diffèrent de ceux que les charlatans ont répandus dans le public.

Voir les pamphlets chez tous ceux qui vendent de ces remèdes; ils contiennent des certificats des docteurs Martin, Baltzell, Addison, Payne, Handy, Love, etc.

A vendre par les Pharmaciens en général au bas prix de cinquante cents la bouteille ou $2 50 les six bouteilles.

E. H. STABLER & CO, Pharmaciens en gros,
No 120, rue Pratt, Baltimore.

Agents à la Nouvelle-Orléans: — J. WRIGHT & Co,
No 151 rue du Chartres
F. KALTEYER,
Rue de la Levée, entre Philip et Soraparu,
7 déc—3ps — Quatrième District

AVIS.

J. W. DOLBEAR a transféré son Académie d'Ecriture au No 19, RUE DU CAMP.

Les personnes qui s'adresseront à lui pourront en peu de temps acquérir une écriture aisée, facile et convenable pour les affaires. Jusqu'à ce qu'ils soient parvenus, les élèves continueront à assister aux cours. Les anciens élèves y assistent gratuitement.

Heures: 9 à 11 A. M. 4 à 6 P. M., et 7 à 9 le soir. Les enfants qui vont à l'école assistent de 4 à 6 P. M.

J. W. DOLBEAR
14nov—1a — 19, rue du Camp.

Académie d'écriture,

ET DE TENUE DES LIVRES de Dolbear.

No 106, rue du Canal,

De nouveaux élèves seront reçus tous les jours. Heures de classe: de 7 heures et demie à 10 heures et demie du matin et de 6 à 9 heures du soir pour les Messieurs, et de 11 heures à midi pour les Dames. Jours de classes pour les demoiselles, les Lundis, Mercredis et Vendredis, de 4 à 6 heures de l'après-midi. Pour les garçons: les Mardis, les Jeudis et les Samedis, de 4 à 6 heures de l'après-midi. (Un billet contenant le progrès de l'élève est donné à chaque leçon.)—N. B. Les personnes qui ne demeurent pas en ville peuvent prendre des leçons tous les jours. Quelques leçons faciles rendront élégante la plus mauvaise écriture. Les négociants, &c., s'adressent ici lorsqu'ils ont besoin de teneurs de livres, &c.

RUFUS DOLBEAR,
17av—1m — No 106, rue du Canal.

J. B. AVEQUIN,

Chimiste, analyste, essayeur sur tous métaux, sur toutes espèces minérales d'où tous les métaux connus sont extraits, et généralement sur tous les corps de la nature connus en chimie.

IL ne se borne pas à annoncer les substances, les matières ou les corps qu'il trouve dans les analyses qui lui sont confiées; il les fait voir, il les fait palper; il ne veut laisser aucun doute dans l'esprit des personnes qui lui accordent leur confiance.

Il donne les moyens d'extraction de tous les corps simples, de leurs sels, de leurs combinaisons diverses, ou de leurs oxides employés dans les arts.

Il indique les proportions de métal ou d'oxides que l'on peut extraire de tous les minerais connus.

Il fait l'analyse des eaux minérales, de quelque nature qu'elles soient.

Possédant de longues recherches sur la canne à sucre, sur le sucre, sur sa fabrication, sur les appareils nouveaux de toutes formes, sur leurs avantages ou leurs défauts, il se tient prêt à répondre à l'instant à toutes les questions écrites ou verbales qui lui seraient faites sur ce sujet.

Il donne toujours certificat de l'analyse, des essais ou des recherches qu'il fait.

Ses prix sont basés sur l'importance du travail.

Il ne reçoit que les lettres affranchies.

A son laboratoire, rue du Quartier, 206, Nouvelle-Orléans — 16 juillet—1an

SUCRE DE LA HAVANE—[illegible] caisses sucre blanc, jaune, brut et cassonade, à vendre par
30 mars — F. MORENO Jnr., 34, Vieille Levée

VENTES A L'ENCAN.

PAR HENRY W. PALFREY,

GEORGE PALFREY, Encanteur.

Bureau, No 27, rue du Camp.

Vente importante de Propriétés Foncières de valeur et de domestiques de maison, dépendant de la succession de Alfred T. Conrad.

EN vertu d'un ordre de l'honorable Sixième Cour de District de la Nouvelle-Orléans, rendu le 23 de janvier 1854, il sera vendu par George Palfrey, encanteur, SAMEDI, 22me jour de mai prochain, à l'Arcade de Banks, rue des Magasins, la propriété suivante, de valeur, dépendant de la succession de Alfred T. Conrad, décédé, savoir:

La moitié indivise d'un certain lot de terre situé dans le second district (ci devant 1re municipalité) de cette ville, dans l'îlet borné par les rues Royale, Canal, Douane et Exchange Place, ayant 24 pieds face sur la rue Royale par la ligne supérieure, par la ligne inférieure sur le nom de "Bâtisse Musson", et sur la ligne inférieure par la propriété du "Merchant Exchange", du côté du Passage de la Bourse, sur la ligne supérieure par la propriété maintenant appartenant ou ayant appartenu à O. P. Jackson, et sur la ligne inférieure par le "Merchant Exchange", ensemble avec toutes les bâtisses et améliorations qui s'y trouvent; ledit lot mesure environ vingt-six pieds de face à la rue Royale, sur une profondeur de 125 pieds plus ou moins, sur Exchange Place, sur laquelle il mesure environ cinquante pieds dix pouces de face.

Les améliorations qui s'y trouvent consistent en une maison en briques, sur la rue Royale, avec un verandah sur le devant, laquelle maison se trouve occupée présentement par MM. Lapeyre, Bujac et autres, et deux maisons sur "Exchange Place", dont l'une est à trois étages et en briques, maintenant occupée par le Bureau d'Express de Harnden et autres; l'autre est une maison en briques adjoignant celle ci-dessus mentionnée connue sous le nom de "Harden's House".

Un plan de la ladite propriété sera exposé à l'Arcade et des plans lithographiés seront distribués dans quelques jours au bureau des encanteurs.

Toutes ces propriétés, à l'exception de la maison à trois étages située sur l'Exchange Place sont louées à un bon locataire jusqu'au 1er novembre prochain, au prix de $3,300 par an, payable par quartier. La maison à trois étages sur l'Exchange Place, est louée à plusieurs bons locataires à des prix différents, mais se montant à $100 l'an dans l'autre, faisant un total d'environ $4300 par an.

L'acheteur aura droit à recevoir le loyer à partir du 1er mai prochain, pourvu qu'il se conforme aux conditions de la vente avant les délais; dans le cas contraire, il ne jouira du revenu que du jour où il se sera conformé aux conditions de la vente.

Conditions de la vente—Un quart comptant; le reste en deux et trois ans de crédit, en billets de l'acheteur portant intérêt au taux de 6 pour cent l'an et garantis par hypothèque spéciale sur la propriété vendue, l'acheteur s'obligeant de tenir les bâtisses jusqu'à parfait paiement assurées et transférer les polices à l'administrateur, pour l'usage et le bénéfice des détenteurs des billets.

Les billets devront être divisés, (si on l'exige) en sommes à la convenance du vendeur, et l'acheteur aura le privilège, avant ou au moment de signer l'acte de vente, de les escompter au taux de 8 pour cent l'an. Les taxes et les assurances de propriété seront à la charge des acheteurs à dater du 1er mai.

N. B.—Un ordre ayant été rendu pour la vente de la moitié indivise de ladite propriété, appartenant à la succession de F. B. Conrad, la propriété entière sera vendue à l'heure et au lieu ci-dessus mentionnés.

Aussi—Au même endroit et à la même heure: les esclaves suivants dépendant de la même succession:

1o—STEPHEN, domestique de maison, très intelligent, âgé de 40 ans;

2o—JIM, âgé d'environ 18 ans et domestique de maison, très intelligent.

3o—JOHN BROWN, âgé d'environ 31 ans, cocher, un peu jardinier et accoutumé aux travaux d'une habitation.

4o—JOHN COOK, âgé d'environ 32 ans, cocher, un peu jardinier, sucrier.

5o—CLARISSA, domestique de maison et bonne cuisinière, âgée d'environ 30 ans, avec son enfant William, âgé de huit ans.

6o—VIRGINIA, mulâtresse âgée d'environ 29 ans, avec ses quatre enfants, savoir: MARTHA, âgée d'environ 9 ans; CAROLINE, âgée d'environ 4 ans; ANDREW, âgé d'environ 2 ans, et un enfant qui n'a encore aucun nom; Virginia est bonne blanchisseuse et repasseuse et un peu cuisinière.

Les esclaves ci-dessus sont garantis de tous vices et maladies rédhibitoires et sont tous, autant qu'on peut en juger jusqu'ici, honnêtes et portés de bonne volonté.

Conditions de la vente des esclaves: comptant.

Les actes de vente seront passés pardevant H. B. Cenas, notaire public.

3 fév—6,13,20,27,1 6,14,21 29—av 5,12,19,21,22

PAR HENRY W. PALFREY.

GEORGE PALFREY, Encanteur.

BUREAU, No 27 rue du Camp.

Vente importante de propriétés de valeur, appartenant à la succession de F. B. Conrad.

EN vertu d'un ordre émis le 23me jour de janvier 1854, par l'Hon. Sixième Cour de District de la Nlle-Orléans, il sera vendu par George Palfrey, encanteur, SAMEDI, 22me jour d'AVRIL prochain, à l'Arcade de Banks, rue des Magasins, la propriété suivante de valeur, appartenant à la succession de F. B. Conrad, décédé, savoir:

La moitié indivise d'un certain lot de terre, situé dans le 2d District (autrefois 1re Municipalité), de cette ville, dans l'îlet borné par les rues Royale, Canal, Douane et l'Passage de la Bourse, borné du côté de la rue Royale, sur la ligne supérieure, par la propriété désignée sous le nom de Bâtisse Musson; et sur la ligne inférieure par la propriété du Merchant's Exchange, du côté du Passage de la Bourse, sur la ligne supérieure par la propriété maintenant ou autrefois appartenant à W. O. P. Jackson, et sur la ligne inférieure par le Merchant's Exchange.

Ensemble avec toutes les bâtisses et améliorations qui s'y trouvent. Ledit lot mesure environ vingt-six pieds de face à la rue Royale, sur une profondeur de 225 pieds plus ou moins, jusqu'au côté du Passage de la Bourse, sur lequel il y a une face d'environ cinquante pieds dix pouces.

Les améliorations qui se trouvent sur le dit lot consistent en une maison en briques sur la rue Royale, avec un Verandah sur le devant, la même qui est maintenant occupée par MM. Lapeyre, Bujac et autres, et deux maisons sur le Passage de la Bourse; l'une est une maison en briques à trois étages maintenant occupée par Harden's Express office et autres; l'autre est une maison en briques adjoignant la première et connue sous le nom de Harden's House.

Un plan de la propriété sera exposé à l'Arcade, et des plans lithographiés seront préparés pour être distribués à l'office des encanteurs, dans quelques jours.

Tous les susdits bâtiments, excepté la maison à trois étages sur le Passage de la Bourse, sont occupés par un bon locataire jusqu'au 1er novembre prochain, à raison de $3,300 par an, payable par quart et par trimestre. La maison à trois étages sur le Passage de la Bourse est louée à plusieurs locataires, moyennant différents prix, montant ensemble à $100 par mois, faisant un total d'environ $4,300 par an.

L'acquéreur aura le droit de recevoir les rentes à partir du 1er mai prochain, pourvu qu'il se conforme aux conditions de la vente, dans le cas contraire, à partir du jour qu'il aura rempli ces conditions.

CONDITIONS DE LA VENTE.

Un quart comptant, le reste en billets à 1, 2 et 3 ans, portant intérêt à 6 p. 100 par an et garantis par une hypothèque spéciale sur la propriété vendue. L'acquéreur s'obligera à tenir la maison et les bâtiments assurés contre l'incendie jusqu'à ce qu'il ait achevé de payer le prix, et à transférer les polices à l'administrateur, pour la sûreté des détenteurs des billets. Les billets seront, à la volonté du vendeur, divisés en sommes à sa convenance, et l'acquéreur aura le droit, au moment de signer l'acte de vente, de les escompter à raison de 8 p. 100 par an. Les taxes et assurances de la propriété seront à la charge de l'acquéreur à compter du 1er mai.

N. B.—Un ordre ayant été donné pour la vente de la moitié indivise de ladite propriété appartenant à la succession d'Alfred T. Conrad, la propriété entière sera vendue au lieu et à l'époque ci-dessus.

Acte de vente devant H. B. Cenas, notaire public.
3 fév—6,13,20,27m 6,14,21,29—av 5,12,19,21,22

AGENCE D'ASSURANCE.

C. C. LATHROP, Agent, 96 rue du Camp.

BRANCHE—chez **Chs F. De Armas, Agent 178, rue Royale.**

COMPAGNIE D'ASSURANCE DU GRANIT DE NEW-YORK — Capital $250,000.

COMPAGNIE D'ASSURANCE—RIVIERE DE L'HUDSON, DE NEW YORK — Capital $200,000.

COMPAGNIE DE NEW YORK D'ASSURANCE SUR LA VIE—sur base mutuelle — Capital $300,000.

COMPAGNIE D'ASSURANCE—ETNA D'HARTFORD—sur la vie—Capital $150,000.

Pour toutes les assurances sur la vie, les esclaves, etc., s'adresser à

C. C. LATHROP, Agent 96 rue du Camp, ou à CHS F. DE ARMAS, 178 rue Royale.
30 janv

Compagnie d'Assurance Mutuelle de la Louisiane.

CHARLES BRIGGS, PRÉSIDENT,
ANTOINE CARRIERE, Vice-Président
H. P. JANVIER, secrétaire

Bureau de Commissaires.

Christian Honold,	H A Fosdick,
Augustus Reichard,	E Ganucheau,
E H Souerby,	J H Oglesby,
John Thornhill,	A Lecourt,
Paulin Martin,	W A Violett,
J M Savage,	Joseph Lanata,
F J Da Silva,	S S Green,
John J Haneman,	C Fasey,
H J Vose,	J C Shannon,
S Plazen,	Edwd Hynan,
M Pilcher,	B B Voorhies,
D Fatjo,	W C Templeton,
R Brugier,	P A Hebrard,
Thos. Mille,	John Fox,
Frank Williams,	Antonio Costa
P J Michon,	

Capital souscrit — $300,000

Cette Compagnie, dont le principe est de remettre aux personnes qui y font assurer leurs propriétés le montant des bénéfices de l'année, est prête à émettre, aux conditions les plus avantageuses, des polices d'assurances contre les risques de la mer, des fleuves et de l'incendie. Le bureau est situé au No 93, RUE DU CAMP. Les personnes qui désirent faire assurer leurs biens, auront en tout temps accès au portefeuille renfermant les billets de souscription. 14mars

Magnétisme.

Mme ALLUARD, SOMNAMBULE d'une lucidité reconnue,

Spécialement pour les maladies,

A l'honneur de prévenir le public qu'elle donne chez elle, RUE BOURBON, 335, entre Ursulines et Hôpital, et en ville, des Consultations sur toutes les maladies, de 10 heures à 3 heures.

M. Alluard garantit qu'il est le seul professeur de magnétisme qui possède, jusqu'à ce jour, un phénomène développé à un si haut degré; il offre de le démontrer en séance publique le mardi et le samedi de chaque semaine, à son domicile, à 7 heures du soir, dans une séance de

VISION.

Malgré l'occlusion la plus parfaite des yeux, la somnambule nommera, à distance, tout ce qui lui sera présenté.

Le mercredi et le vendredi, séance spéciale pour les personnes de couleur.

PRIX D'ENTREE: 50 cts.

M. Alluard reçoit tous les jours de 10 heures à 3 heures, excepté le dimanche. — 11ms—1 a, 4 ps

HABILLEMENS CONFECTIONNES.

GODCHAUX FRERES,

107 ET 108 RUE DE LA VIEILLE LEVÉE,

REÇU par les steamers Star of the South et Empire City et par le steamer Africa (via New-York) et le navire Essex, du Havre, à vendre aux prix les plus réduits:

3000 Lévites et Paletots alpaca,
2500 " " drap F. Soulé,
1500 " " Mérinos français,
1800 Paletots pour office, cachemirette noir et couleur
1000 Lévites nankin et toile nouveaux dessins,

Gilets.

500 Gilets Mérinos français,
500 do Alpaca à tous prix,
400 do piqué fantaisie dessins riches droits,
250 do do do do croisés,
1200 do do do au choix à $1 75
200 do do do blancs droits et croisés.

Pantalons.

5000 paires Pantalons coutil, dessins courants,
4000 do do do Nouveautés,
2000 do do do au choix à $1 75.
Tous les coutils ont été décatis en fabrique.
3000 paires Pantalons mérinos tous prix.

Chemises.

150 douzaines chemises couleur bas prix.
100 do do coul. fantaisie et dessins nouveaux
200 do do blanches Madapolam longs devans
100 do do do do cup do do
300 do do do toile et devants de toile,

Un supplément.

A l'assortiment déjà complet, consistant en: Chapeaux feutre, soie, paille d'Italie, Panama, Campêche, &c. &c. Casquettes tous genres, Cravates, Cols et noeuds fantaisie.

ARTICLES DE VOYAGE. — 23 mars

A LIVRER par l'Hanse, John Cummings, Oceana et Mary Merrill, de Bordeaux:
5 demi pipes } United Proprietors, La Rochelle 4th proof, high flavored brandy,
30 quart pipes }
20 huitièmes pipes }
10 barils cognac fin Champagne,
50 caisses 100 demi boîtes sardines de Nantes,
50 do 100 quarts do do do,
108 barriques vin blanc, } marques: Bouvet Jne., et Dubos & Godefroy.
100 barils do,
145 barriques vin rouge,
1150 caisses vin rouge,
300 caisses vin blanc,
THOMAS PINET & Co,
30 mars — 29, rue Conti

SAUCISSONS DE LYON—1000 livres de saucissons de Lyon, supérieure, reçus par le navire Eastern Queen, du Havre, à vendre en gros et en détail par — DUNTZE & IKEN,
31 jan — coin Royale et Conti

FRUITS A L'EAU DE VIE—50 caisses de fruits à l'eau de vie, assortis, de la marque Lalbarie, en débarquement du navire Ellen Marie, de Bordeaux, à vendre par — DUNTZE & IKEN,
31 jan — coin Royale et Conti

MOUTARDE française—25 caisses de moutarde française de la Marque Gaillard et Cie., reçue par le navire Ellen Marie, de Bordeaux.
DUNTZE & IKEN,
31 jan — coin Royale et Conti

A VENDRE en lots—[illegible] caisses vin rouge diverses marques, par — E. LAMBERT,

Deux maisons à l'encoignure ouest des rues Remparts et St Philippe, à des conditions avantageuses.

PAR N. VIGNIE, encanteur.

JEUDI, 20 avril 1854, à midi, il sera vendu à la Bourse St-Louis:

Un certain LOT DE TERRE formant l'encoignure des rues Remparts et St-Philippe, mesurant 36 pieds 10 pouces et 4 lignes de face à la rue des Remparts, sur une profondeur de 84 pieds 8 pouces et 4 lignes de face à la rue St Philippe. Ensemble avec une maison de quatre chambres à feu, cinq plus petites, cuisine de deux pièces, water works, citerne, &c. Ensemble un bail de 40 piastres par mois jusqu'à la fin de mars 1855.

Un autre lot contigu au précédent, mesurant 36 pieds 1 pouce de face à la rue St Philippe, sur une profondeur de 66 pieds 10 pouces et 4 lignes. Ensemble avec une maison de quatre chambres à feu, deux cabinets, galerie, &c, cuisine haute de quatre pièces, latrines, water works, &c., le tout divisé en locations avec un corridor du chaque côté. Voir le plan à la Bourse.

Conditions: Un quart comptant et la balance à un crédit de 6 et 18 mois en billets endossés à satisfaction et garantis par hypothèque sur ladite propriété.

Les actes de vente pardevant P. E. Lereoche, notaire public. — 15 avril

Vve J. B. Jouanneau, vs. Vve Pauline Mandeau—Vente pour opérer un partage.

Grande et belle propriété située à la jonction des chemins à coquille et de la Métairie, vis-à-vis du jardin et connue sous le nom de Half Way House.

PAR N. VIGNIE, Encanteur.

EN vertu d'un jugement rendu par l'honorable Deuxième Cour du District de la Nlle Orléans, il sera vendu en vente publique samedi 22 avril 1854 à midi à l'Arcade de Banks, rue des Magasins:

Un grand morceau de terre situé à la jonction du New Shell Road et du chemin de la Métairie, mesurant 300 pieds de face au New Shell Road (présentement) sur une profondeur de 400 pieds faisant face aussi au chemin de la Métairie. Ensemble toutes les constructions et améliorations qui s'y trouvent et qui consistent principalement en une grande maison briquetée entre poteaux, bâtie sur piliers en briques, contenant trois chambres, deux grandes galeries, un cabinet, une mansarde &c. Dans la cour une grande construction contenant dix chambres et un hangar, deux autres constructions, contenant des chambres, remise, écurie, magasin, poulailler, serre, &c. &c. Un pavillon contenant deux pièces; une construction en briques servant à l'usage d'un tir au pistolet, deux allées pour jeu de quilles, latrines, puits, trois grandes cuves et un grand jardin bien clôturé, bien planté des plantes d'ornement et arbres fruitiers, &c., deux plus cuirs.

Nota: Le tout d'après un plan qui sera exposé à la Bourse plusieurs jours avant la vente.

Conditions à la vente.

AUSSI:

GIPTY nègre âgé de 43 ans.

Conditions: Pour l'esclave comptant. Pour la propriété un tiers comptant et la balance à un crédit de 1, 2 et 3 ans en billets sans endosseurs, divisés en coupons et garantis par hypothèque sur ladite propriété, lesdits billets portent intérêt du jour de la vente jusqu'à leur échéance au taux de 6 pour cent par an et après leur échéance jusqu'à parfait paiement au taux de 8 pour cent par an. Les constructions seront assurées jusqu'au paiement du dernier billet et les polices transférées au vendeur.

Les actes de vente pardevant P. C. Cuvellier notaire public. — 21 mars—1av 19,20,21,22

Vente pour cause de départ.

Meubles! Meubles!

PAR BERNARD TURPIN, encanteur.

JEUDI, 20 avril 1854, à midi, il sera vendu à l'encan, au No 23, rue St-Louis, entre Chartres et Levée, les meubles meublant la dite maison, consistant en lits, canapés, armoires, tables, chaises, berceuses, sofas, bibliothèque, tapis, rideaux, tableaux, pendules, glaces, etc. etc.

—AUSSI—

Le contenu de la cave, comprenant des vins de choix, porcelaine, cristaux, batterie de cuisine, four, &c. &c.

Conditions, comptant. — 14 avril

AVIS JUDICIAIRES.

ETAT DE LA LOUISIANE.

QUATRIEME Cour de District de la Nouvelle-Orléans—L'Etat de la Louisiane à tous ceux que ces présentes concernent, salut:

Attendu que Lapeyre & Bujac ayant acheté à une vente faite par le shérif de la paroisse d'Orléans, la propriété ci-après décrite, s'est adressé au greffe de cette cour au livre des ventes qui est enregistrée le 31me jour de janvier de l'année 1854, pour un avis conformément à un acte de la Législature de l'Etat de la Louisiane, intitulé: "Acte pour confirmer les titres des acquéreurs aux ventes judiciaires," approuvé le 10 mars 1834:

Qu'il soit connu, et toutes personnes intéressées sont par ces présentes sommées, au nom de l'Etat de la Louisiane et de la Quatrième Cour de District de la Nouvelle-Orléans, qui pourraient avoir droit à la propriété ci-après décrite, en conséquence d'un défaut de forme dans l'ordre, le décret ou le jugement de la Cour, en vertu duquel la vente a été faite, ou de toute irrégularité ou illégalité dans l'estimation, l'avis ou le temps et le mode de la vente, ou pour toute autre cause quelconque, de faire voir, dans trente jours à dater de la publication de cet avis, pourquoi la vente ainsi faite ne serait pas confirmée et homologuée.

Ladite propriété fut vendue par le Shérif audit le 16e jour de janvier de l'année 1854, en vertu d'un décret de cette Cour, rendu le 21 de novembre de l'année 1853, dans l'affaire de Lapeyre & Bujac vs. William H. Avery et Smith Nos 5,413, de cette Cour, à laquelle la vente sont rendus acquéreurs pour le prix de $3,000 00.

Description de la propriété d'après le transfert judiciaire, savoir:

Un certain lot de terre ensemble avec toutes les bâtisses et améliorations qui existent dessus, droits, privilèges, servitudes et avantages y attachés, et y appartenant, situé dans le premier district de cette ville dans l'îlet borné par les rues Claiborne, Derbigny, Canal et Jackson, et désigné sous le No 2, sur un certain plan dressé par C A Hedin, architecte et voyer, daté du 30 d'avril 1851 et déposé, pour ce courant en l'étude de J. A. Rabby, [illegible], notaire public, ledit lot de terre mesure 20 pieds, 7 pouces et 6 lignes de face à la rue Claiborne, sur une profondeur entre lignes parallèles de 105 pieds, 9 pouces et 3 lignes, et est contigu au lot No 1, cette propriété est la même acquise de John Hagan, par acte au rapport de T. O. Starke, notaire, en date du 15 mai 1851. Le lot ci-et améliorations sur ledit lot de terre consistent en une maison et une cuisine haute en bois.

Bureau du Greffier, Quatrième Cour de District de la Nouvelle Orléans, ce 3 avril 1854.

SAM. GILMORE.
Député Greffier.

AVIS D'ELECTION.

MAIRIE DE LA NLLE-ORLEANS, le 6 avril 1854

En vertu de la résolution intitulée "Acte pourvoyant à la souscription de la ville de la Nouvelle-Orléans au fonds capital de la Compagnie du Grand Chemin de fer de la Nouvelle-Orléans, de Jackson et du Nord," approuvé le 15 mars 1854, et aussi approuvée par le Conseil Commun de la ville de la Nouvelle-Orléans, approuvé le 7 avril 1854:

Avis est par le présent donné qu'une élection sera tenue le mardi, 18 avril 1854, par les votants qualifiés de la ville de la Nouvelle-Orléans, pour approuver, ratifier, ou rejeter la dite ordonnance. Les votants qui seront pour l'approbation de la dite ordonnance écriront ou feront imprimer sur leur billets les mots "Pour l'ordonnance" et ceux qui seront opposés écriront ou feront imprimer sur leur billets les mots "Contre l'ordonnance".

Les polls s'ouvriront à 8 heures A. M. et seront fermés à 6 heures P. M. dans les endroits ci-après désignés et sous l'inspection des commissaires nommés par le Conseil Commun et ceux qui seront nommés par le Bureau [illegible].

Les retours de la dite élection devront être faits au Maire conformément à la loi.

A. D. CROSSMAN, Maire.

Les inspecteurs nommés pour présider à la susdite élection sont requis de passer au bureau du Maire pour être assermentés, conformément à la loi.

AVIS D'ELECTION.

Mairie de la Nlle-Orléans, le 6 avril 1854.

En vertu d'un acte législatif intitulé "Acte pourvoyant à la souscription de la ville de la Nouvelle-Orléans au fonds capital de la Compagnie du Grand Chemin de Fer de la Nouvelle-Orléans, des Opelousas et de l'Ouest," approuvé le 15 mars 1854, et aussi à l'ordonnance No 1,464 du Conseil Commun de la ville de la Nouvelle-Orléans, approuvé le 7 avril 1854:

Avis est par le présent donné qu'une élection sera tenue le vendredi 21 avril 1854, par les votants qualifiés de la ville de la Nouvelle-Orléans, pour approuver, ratifier ou rejeter la dite ordonnance. Les votants qui seront pour l'approbation et ratification de l'ordonnance écriront ou feront imprimer sur leurs billets les mots "Pour l'ordonnance," et ceux qui seront opposés écriront ou feront imprimer sur leurs billets les mots "Contre l'ordonnance".

Les polls s'ouvriront à 8 heures A. M. dans les endroits ci-après désignés et sous l'inspection des Commissaires nommés par le Conseil Commun et ceux qui seront nommés par le Bureau de police, les retours d'élection devant être faits au Maire conformément à la loi. — A. D. CROSSMAN, Maire.

Les inspecteurs nommés pour présider à la susdite élection sont requis de passer au bureau du Maire pour être assermentés, conformément à la loi.

Mairie de la Nlle-Orléans.

Conseil Commun de la ville de la Nlle-Orléans.
No 1,465. — le 7 avril 1854.

Résolu que les polls pour l'élection qui sera tenue pour l'approbation ou le rejet des ordonnances qui pourvoient à la souscription de la ville de la Nlle-Orléans au fonds capital de la Compagnie du Grand Chemin de Fer de la Nlle-Orléans, de Jackson et du Nord, et de la Compagnie du Grand Chemin de Fer de la Nlle-Orléans, des Opelousas et de l'Ouest, soient tenus dans les endroits suivants, et sous l'inspection des Commissaires dont les noms suivent, savoir:

Dans le premier precinct—A la maison de pompe, Compagnie No 12;
Inspecteurs—Peter Lott, W G Mullen.
Second Precinct—A la maison de pompe No 21, rue Athalie;
Inspecteurs—Dr Baldwin, George Hillman.
Troisième Precinct—A la maison de pompe Mechanic's Fire Co. No 6, rue St Joseph;
Inspecteurs—P A Johnson, Ed. Grinelle.
Quatrième Precinct—A la maison de pompe No 18 rue Calliope;
Inspecteurs—G W Folwell, Geo. Dirmeyer.
Cinquième Precinct—A la maison de pompe Mississippi Fire Co. No 2, rue Tchoupitoulas;
Inspecteurs—John C Shannon, Henry Judson.
Sixième Precinct—A la maison de pompe Louisiana Hose Co., encoignure des rues Perdido et Carondelet;
Inspecteurs—R B Sykes, Walter G Robinson.
Septième Precinct—A la maison de pompe Philadelphia Fire Co. No 14;
Inspecteurs—Samuel Locke, Henry McGuinn.
Huitième Precinct—A la maison de pompe No 7, rue Dauphine, entre Douane et Bienville;
Inspecteurs—Theo. Meyer, J W Jackson.
Neuvième Precinct—A la maison de pompe No 15, rue du Bassin, entre Conti et St-Louis;
Inspecteurs—Thos. Boyle, D Maupay.
Dixième Precinct—Dans le local de l'ancien Hôtel de Ville, face à la place Jackson;
Inspecteurs—L B Bozonier, A G Devilliers.
Onzième Precinct — Au théâtre d'Orléans, rue d'Orléans;
Inspecteurs—Eugène La Sère, Albert Fabre.
Douzième Precinct—A la maison de pompe No 10, rue Dumaine, entre Remparts et St-Claude;
Inspecteurs—Chas. Calongne, Adolphe Lange.
Treizième Precinct—A la maison de pompe Neptune Fire Co. No 4, rue de l'Hôpital, entre Royale et Bourbon;
Inspecteurs—John H. Alpuente, A J Guirot.
Quatorzième Precinct—A la maison de pompe de la Co. No 3, sur le Chemin du Bayou;
Inspecteurs—P A Desforges. P M Crozat.
Quinzième Precinct—A la maison de pompe Compagnie No 9, encoignure Esplanade et Victoire;
Inspecteurs—Philippe Guesnon, M. Mellieur.
Seizième Precinct—A la Halle Bretonne, chemin du Bayou;
Inspecteurs—L. Duvignaud, H. Gérard.
Dix septième Precinct—Dans la maison d'école, à Milneburg;
Inspecteurs—Chas. Fagot, Sr. E. Sejot.
Dix-huitième Precinct—Casa à pompe de la Compagnie Phœnix Fire Co. No 8, rue de la Victoire;
Inspecteurs—Michel Aimé, Geo. Hooper.
Dix neuvième Precinct—Au dépôt du chemin de fer du Golfe du Mexique;
Inspecteurs—Edward Merhen, Eugène Rousseau.
Vingtième Precinct—Chez M. Jacob Zimmer, rue Dauphine, entre Montégut et Cariet;
Inspecteurs—F. Dauber, M. Drum.
Vingt-et-unième Precinct—Chenevillle, encoignure Levée et Congrès;
Inspecteurs—P A Charbonnet, O Vinet.
Vingt-deuxième Precinct—Chez M. Altmeyer, encoignure Camp et Ste-Marie;
Inspecteurs—R A Grinnan, Edward Parmele.
Vingt-troisième Precinct—A la case à pompe Chalmette Co. No 23, rue Washington, entre Camp et Chestnut;
Inspecteurs—J H Norment, Thos. Marvel.
(Signé) — JAMES H. CALDWELL, Président du Conseil des Aldermen.
(Signé) — S. W. DALTON, Président du Conseil des Assist.-Aldermen.
Approuvé le 8 avril 1854
10 av — (Signé) A. D. CROSSMAN, maire.

Fabrique de Parfumerie et de Savons de Toilette.

L. BUSSY,

Rue de Chartres No. 128, entre St-Louis et Conti.

MAISON DE GROS ET DETAIL.

CETTE MAISON, la première dans ce genre, qui ait été établie en Louisiane et dont les produits ont obtenu [illegible], vient de [illegible]. L'assortiment de la [illegible] considérablement et [illegible] invite à venir visiter ses [illegible] avant de [illegible] ailleurs. Les conditions [illegible] aux prix et aux termes seront [illegible].

Reçu de Grasse par les [illegible] arrivages de Marseille:

POMMADE et HUILE AUX FLEURS.—Au jasmin, à la rose, à la violette, &c. &c.

Extrait d'odeur, &c. — 31mai

VENTES DE CE JOUR.

Sucre terré et pulvérisé.

PAR MORPHY & NEVIUS.

MERCREDI 19 du courant, à 10 heures, il sera vendu, pour le compte de ceux que cela concerne, à l'entrepôt No 60, rue Julie:

136 caisses de sucre écrasé,
42 do de sucre pulvérisé,

Avariés à bord du brick Thomas Atjebone, venant de Philadelphie

Conditions—comptant. — 18 av

Installations d'un magasin de liqueurs

PAR MORPHY & NEVIUS.

MERCREDI 19 du courant, à midi, il sera vendu au No 30, rue Gravier:

Baille pour rectifier, boucauts, étagères, pupitres, bouteilles, caisses vides, &c.

Conditions—comptant. — 18 av

VENTES A L'ENCAN.

Terrain de choix avec magasins dans la rue Gravier,—Succession de Mme Mary E. Butler, femme de M. E. B. Peek.

PAR J. A. BEARD & MAY, encanteurs.

IL sera vendu à l'encan, samedi 20 mai 1854, à midi, à l'Arcade de Banks, rue des Magasins, ville de la Nlle-Orléans, en vertu et conformément à un ordre de l'honorable J. N. Lea, juge de la Deuxième Cour de District de la Nlle-Orléans, portant la date du 13 avril 1854, les propriétés ci-après décrite, appartenant à la succession de Mary E. Peek, femme de M. Butler:

La moitié indivise d'un intérêt dans un terrain, avec toutes les améliorations qui s'y trouvent, dans le Premier District de la Nlle-Orléans, ancienne Deuxième Municipalité, dans l'îlet compris entre les rues Gravier, Commune, Camp et St-Charles. Le dit terrain mesure 45 pieds de face à la rue Gravier, 71 pieds 4 pouces sur une ligne s'étendant en angle droit le long d'un corridor de 10 pieds de large, 39 pieds 6 pouces, plus ou moins, sur une ligne de la propriété de Mme. Pullon, et 72 pieds plus ou moins sur la ligne qui divise le dit lot de la propriété de M. Mathew Morgan.

—Ensemble: le droit de se servir d'un certain corridor. Les bâtisses sont: deux magasins bien construits, avec colonnades en granit, loués à de bons locataires.

Conditions de la vente: Un tiers comptant; la balance à 1 et 2 ans de crédit, en billets portant hypothèque sur la propriété et intérêt à raison de 6 pour cent l'an, du jour de la vente à l'échéance. Les dits billets, dans le cas où ils ne seraient pas payés à l'échéance, porteront intérêt à raison de 8 pour cent l'an, jusqu'à parfait paiement—Les bâtisses seront assurées pour leur valeur et les polices d'assurance resteront, jusqu'à ce que paiement soit fait, entre les mains des détenteurs des billets.

Il sera vendu, au même endroit et à la même heure,

L'autre moitié indivise de l'intérêt dans le terrain ci-dessus décrit. Les termes et conditions seront les mêmes que ci-dessus.

Les actes de vente pardevant H. B. Cénas, notaire public, aux frais des acquéreurs.
14av—20,mi 8&20.

Propriété dans la rue Baronne, à un long crédit

PAR J. A. BEARD & MAY, encanteurs.

IL sera vendu à l'encan samedi, 22 avril 1854, à l'Arcade de Banks, sans réserve:

Un terrain dans l'îlet compris entre les rues Baronne, Carondelet, Julia et Girod. Le dit terrain mesure 25 pieds de face à la rue Baronne, sur une profondeur de 127 pieds, 10 pouces et 2 lignes entre lignes parallèles. Les bâtisses sont une maison basse occupée par un bon locataire.

Conditions de la vente: — Un quart comptant, la balance à 12, 18, 24 et 36 mois de crédit, en billets portant hypothèque spéciale sur la propriété vendue et intérêt à raison de 6 pour cent l'an du jour de la vente à l'échéance. Les dits billets, dans le cas où ils ne seraient pas payés à l'échéance, porteront intérêt à raison de 8 pour cent l'an jusqu'à parfait paiement.

L'acte de vente pardevant James Graham, notaire public, aux frais de l'acquéreur. — 8 av

PIANOS AMELIORES.

MARTIN SCHNEIDER,

No 89, RUE ROYALE, EN FACE DE LA BANQUE DE LA LOUISIANE.

ANNONCE respectueusement au public qu'il vient de recevoir de MM. J. Pleyel & Cie, de Paris, un petit nombre de PIANOS DROITS, construits d'après son système amélioré.

Ces Pianos ont été examinés par les meilleurs juges, qui tous ont déclaré qu'il n'a jamais été importé aux Etats-Unis d'instruments aussi sonores. Ils sont construits de telle sorte qu'ils peuvent résister à n'importe quel climat. Des certificats de la supériorité de ces Pianos seront donnés aux personnes qui désirent en acheter.

M. SCHNEIDER se charge de remplir fidèlement et avec promptitude, ici ou en Europe, les ordres pour toutes sortes d'instruments de musique. Il désire également appeler l'attention du public sur ses PIANOS-ORGUES. On peut se servir de cet instrument comme piano ou orgue séparément ou toutes deux ensemble, selon le goût de l'artiste; il se fait remarquer par la beauté du son et de l'élégance de l'extérieur et possède surtout ce qu'aucun autre n'a avant jusqu'ici; c'est qu'aucune personne n'ayant qu'une faible connaissance de la musique peut, avec la plus grande facilité, faire résonner les sons métalliques, produisant les sons de l'orgue et disposer qui désirent.

M. SCHNEIDER répare toutes sortes d'instruments de musique dans le plus bref délai et à des conditions raisonnables. A vendre: des accordéons et des guitares.

N. B. Il se charge de fournir un excellent orchestre pour bals et autres soirées. — 27déc—3ps

MUSIQUE ET INSTRUMENTS DE MUSIQUE

Le soussigné, importateur d'instruments de musique, prévient ses amis et les amateurs, qu'il vient de recevoir un grand assortiment pour la saison. On trouvera dans son magasin les guitares d'un grand choix des premiers facteurs de France, des violons de prix variant depuis $1 jusqu'à $50, flûtes en bois et en ébène depuis 1 clef jusqu'à 6 clefs, flûtes Boehm de toute beauté, instruments en cuivre pour musique militaire, tambours, grosses caisses, fifres, cymbales, &c., &c. Un très grand assortiment d'accordéons de choix et de luxe. Orgues de toute grandeur pour bals et soirées, avec quadrilles, valses, polkas, mazurkas etc. tout ce qu'il y a de plus nouveau.

Cordes italiennes pour tous les instruments, ainsi qu'un grand assortiment de musique nouvelle qu'il serait trop long d'énumérer. Les amateurs sont respectueusement invités à venir la visiter.

On trouvera aussi dans son magasin toutes les fournitures et accessoires pour instruments de musique. Les marchands trouveront chez lui à s'assortir avantageusement. — P. T. BENOIT, Marchand d'instruments de musique, No 73, rue de Chartres, entre Bienville et Conti. — 14fév—6

HORATIO D. HEWITT,

Magasin de Pianos et de Musique—No 39, rue du Camp, Nlle-Orléans.

Appelle respectueusement l'attention de public à son grand assortiment de MUSIQUE et d'INSTRUMENS DE MUSIQUE de tous genres, et à son choix de PIANOS des meilleures manufactures d'Europe et des Etats-Unis, comprenant les célébrés pianos de A STODARD & Co., de New-York, HALLET & SON, de New-York et PLEYEL & Cie, de Paris. Les pianos qu'il offre à la vente sont: PIANOS A QUEUE, DEMI PIANOS A QUEUE, PICOLOS, PICOLOS OBLIQUES et CARRES, une nouvelle manufacture de pianos carrés de [illegible] 6, 6¼, 6½ 6¾ et 7 octaves. Il a constamment en main une quantité de PIANOS [illegible] des [illegible] rue de [illegible] pianos [illegible] de [illegible] de [illegible]. Le pianos sur le plus grand assortiment d'Accordéons qui soit jamais été offert à la vente au [illegible] manufacturés par WILLIAM HALL & SON d'après les meilleurs MODELES ESPAGNOLS. Ces instruments sont de première qualité et de formes élégantes. Le soussigné a acquis, dans ses genres d'affaires, une grande expérience au Nord et à la Nouvelle-Orléans; il connait les désirs de ses clients. Son assortiment est, sans contredit, le meilleur qui ait jamais été offert en vente et ses relations avec différentes manufactures lui permettent de recevoir toutes sortes d'INSTRUMENTS DE MUSIQUE et les morceaux les plus nouveaux et les plus recherchés. Les amateurs de musique sont respectueusement invités à venir examiner son stock.

HORATIO D. HEWITT,
12jan—1an v. et c. — 39 rue du Camp, N.-O.

PIANOS! PIANOS!

PH. P. WERLEIN, Nos 5 & 7, rue du Camp, Reçoit par le vente des [illegible] les pianos de T. Gilbert & Co (pianos avec ou sans attachement Eolien) Wallet & Cumston, G. Hews, Boston, Wm Nunns & Co, A. H. Gale & Co, Bacon & Raven et H. Worcester & Co, New-York. Il est également l'agent de PLEYEL & CIE, de Paris.

Son stock de CAHIERS DE MUSIQUE est le plus complet qu'il y ait au Sud. Il sera fait un fort escompte aux détaillants, directeurs d'écoles et professeurs.

Les ordres venant de la campagne seront promptement exécutés.

On trouvera chez lui: Harpes, Accordéons, Guitares et tout ce qui concerne un magasin complet de parement de pianos vendus.

PIANOS A LOUER:

Pianos et toutes sortes d'instruments accordés et réparés.

N. B. REMEDES ET OUVRAGES HOMEOPATHIQUES à vendre.

PH. P. WERLEIN, 5 & 7, rue du Camp.

P. S. La société "Ashrand & Werlein, ayant été dissoute par la mort de M. Ashrand, les affaires seront dirigées par le soussigné, pour son compte.
1an—3ps—vkc. — PH. P. WERLEIN

MARBURG & FORSTER,

45, rue Bienville, encoignure Chartres,

DRY GOODS — VIENNENT de recevoir par les navires Sumner, Sea Queen, Belle Assise, Globe, du Havre et Washington de Hambourg, un assortiment complet de **Marchandises françaises, suisses et allemandes,** qu'ils offrent en vente aux plus bas prix du marché:

5 caisses gros du Rhin noir, assortis en largeur et qualités,
1 do Gros de Naples noir façonnés,
2 do Satin, et 2 caisses serge noire,
2 do Gros de Naples glacés, petite et grande largeur,
2 do Soieries, armures changeantes et brillantines,
2 do Florences; 1 caisse Peluches en couleur,
2 do Robes de soie fantaisie à volant et Bayadère
2 do Velours fins moyens et ordinaire; 1 caisse Crêpe noir et couleur,
2 caisses Tulle couleurs et bandes dentelles,
3 do Galons et Serpentines, 1 caisse Cravattes,
2 do Merinos double largeur, 3 caisses Drap et Satin de laine,
3 do Cachemire nouveautés,
3 do Mousseline de laine, laine écossaise, alpacas et Popelines,
4 do Broderies, 1 caisse rubans taffetas noir; 1 caisse Rubans façonnés,
20 do Bas, demi bas, caleçons et chemises de coton et laine,
2 do Ginghams bayadères nouveauté,
2 do Parapluies; 2 caisses imitation foulards, 2 caisses Chemises,
3 do Robes mousselines brodées, Volant et aut.
3 do Mousselines brodées, et Meubles Jaccard, Mouchoirs Madras, Chapeaux de paille pour hiver, Meubles rouges unis et façonnés, Meubles Jaconnat—Jaconnat imprimé, &c. &c. — 24 nov

Graines, Plantes, Arbres fruitiers, vignes et groseilliers,

REÇU par le navire George Thomas, du Havre, un assortiment de Graines fouragères, pour le printemps et l'été, un assortiment de graines de fleurs, graines potagères, trèfle rouge, trèfle à mouton, rays gras anglais, St Foin, Bette champêtre, choux Cavellier, Luzerne, 12,000 asperges de Hollande

Plantes, Camélias, Rhododendrum, Aucuba, Azalée, Arbres fruitiers, poiriers, 14 variétés, pommiers, 13 variétés; Pruniers, 6 variétés, pêchers, 7 variétés, abricotiers 2 variétés, néfliers 2 variétés, noyer gros fruit, châtaignier marron de Lyon, amandier, noisettier vrai fruit; mûrier gros fruit noir, marronnier dinde, cerisiers 7 variétés, vignes, 12 variétés, groseillers 5 variétés, framboisiers, 500 citronniers, très beaux plants à bas prix.

L'on trouvera également une grande variété de plantes et d'arbustes.

A vendre à des prix très modérés rue Vieille Levée entre Quartier et Hopital No 191, par
8 fev — J MENARD.

Garantie avec sécurité

Manufacture de Plaqué

D'OR ET D'ARGENT.

Cuillères et fourchettes, et toute espèce de services de tables, ornements d'églises, appartements, steamboats, &c.,

153, RUE DE CHARTRES,

Près de l'encoignure Toulouse,

C. ROUYER,

Galvaniseur, doreur au feu, argenteur et bronzeur sur tous métaux.

Fait toute espèce de réparations, remet à neuf tous les vieux objets, et garantit son travail pour plusieurs années.

UNE expérience de dix années et les nombreuses recherches qu'il a faites pour perfectionner et simplifier son travail, lui ont fait mériter la confiance du public de la Nouvelle-Orléans, où il réside depuis dix ans. Il s'est fait une nombreuse clientèle parmi les principaux hôtels et restaurants de la ville, et il s'est acquis une grande réputation pour la perfection et le fini de son travail et la modicité de ses prix.

Réparations de montres et bijoux.

Achat d'or et d'argent.

1av—1 [illegible]

CHARLES LEVY, [illegible] de Paris, extirpe les cors, [illegible], yeux de perdrix, ongles rentrés dans les chairs [illegible] maladie [illegible] France. [illegible].

M. LEVY s'empressera de se rendre chez les personnes qui voudront bien l'honorer de leur confiance.

Prix—1 piastre chaque cor ou ongle, &c.
Par abonnement—10 piastres par an.

Les abonnés auront le privilège de se faire soigner les pieds une fois par mois, en passant à mon bureau de 1 heure à 5 heures du soir.

CHARLES LEVY, bureau rue Royale, 188, entre St-Pierre et Orléans.

On le trouvera de 1 heure à 5 heures. — 28oct—6

Bordeaux! Bordeaux!

EN magasin et à vendre par lots et par [illegible]:
230 caisses vin rouge C G la Mission 1848, 41, 40 et 46,
[illegible] do do de St Julien Médoc, bon ordinaire,
12 barriques do do C C La Mission 1847,
20 do de do St Julien, bon ordinaire,
40 barils vin blanc Haut Sauterne,
40 do vinaigre de vin blanc.
CAVELIER & MAXENT,
15oct — 166, rue Royale.

VENTES DE CE JOUR.

Marchandises françaises avariées.

PAR H. PEYCHAUD & Co,

C. MANONY, Encanteur.

JEUDI, 20 avril, il sera vendu à 10 heures, à leur magasin d'encan, No 20, rue de la Vieille Levée, entre Douane et Bienville:

Une caisse chinées blanches et en couleur et de fantaisie,

Une caisse mousseline à carreaux à rideaux,

Une caisse mousseline brodée et bordée en dentelles,

Trois caisses batistes, &c.

Avariés et vendus pour le compte de qui il appartiendra.

Conditions comptant. — 19 avril

RIZ—RIZ.

PAR R. B. SYKES.

JEUDI 20 du courant, à midi et demi, il sera vendu, pour le compte de ceux que cela concerne, au No 80, rue Tchoupitoulas:

50 boucauts de riz avarié à bord de la barque Savannah, pendant son voyage de Charleston à la Nouvelle-Orléans.

Conditions—comptant. — 19 av

Vente de 11 caisses chapeaux français en soie noire, d'importation récente.

PAR BLACHE & LEAUMONT.

VENDREDI, 21 courant, à 10 heures du matin, il sera vendu à leur magasin d'encan, rue de Chartres, No 77,

11 caisses chapeaux français extra fins, en soie noire, d'importation toute récente.

Conditions à la vente. — 19 av

Marchandises avariées.

Vente de 16 balles Guinghams français et 4 caisses Coutil fil français.

PAR BLACHE & LEAUMONT.

GABRIEL LEAUMONT, encanteur.

VENDREDI 21 courant, à 10 heures du matin, il sera vendu à leur magasin d'encan, rue de Chartres, No 77, pour compte de qui il appartiendra:

16 balles guinghams français,
4 caisses coutil fil français.

Le tout avarié pendant le voyage d'importation.

Conditions—comptant. — 19 av

Succession de Jean Bené.

Habillements, bottes, souliers, broderies, chapeaux, marchandises sèches &c.

PAR BLACHE & LEAUMONT.

GABRIEL LEAUMONT, Encanteur.

EN VERTU d'un ordre de l'Honorable Seconde Cour de District dans et pour la ville et paroisse de la Nouvelle Orléans, en date du 15 avril 1854, il sera vendu, jeudi 27 courant à 10 heures du matin, au No 193, rue Poydras:

Un assortiment d'habillements, tels que: Habits, redingotes, paltots et sacs, pantalons en casimir et satinet, gilets de dessous assortis, chemises blanches et en couleur, caleçons en coton, en flanelle, en mérinos &c., &c.

AUSSI:

Un assortiment de bottes, souliers, brodequins et marchandises sèches. Le tout appartenant à la susdite succession.

Conditions comptant.

Et immédiatement après,

Les meubles et effets appartenant à ladite succession.—Conditions, comptant. — 17 avril

Vente positive et sans réserve pour cause de départ.

PAR J. EUGENE TOURNE.

JEUDI, 20 courant, à midi, à l'Arcade de Banks, il sera vendu à l'encan:

MARY, négresse âgée de 20 ans, cuisinière, blanchisseuse et repasseuse, parfaite domestique de maison, sujet de confiance, avec son enfant âgé de 3 ans.

CHERY, mulâtre, âgé de 10 ans, servant bien à table, domestique intelligent.

EDMOND, mulâtre, âgé de 12 ans, bon domestique, excellent cocher de cabriolet.

Ces esclaves sont pleinement garantis des vices et maladies prévus par la loi.

Aussi—Un cheval de famille et barouche.

Conditions—comptant.

Acte de vente par E. Barnett. — 14av—tlj

BRODERIES IMPRIMEES, etc,

de PERCIVAL, No 657, BROADWAY,

F. NEW YORK, seul fabricant de **broderies imprimées,** offre aux dames de la Nlle Orléans et des environs un grand et magnifique assortiment de cols, manches, bandes, jupes, bonnets, mouchoirs, etc., d'une grande variété de modèles et de première qualité. Des ordres pour ces articles, en gros et en détail seront reçus avec reconnaissance et promptement remplis. — 22 fév—3m

LES GRANDS SALONS DE E. JACOBS.

No 93, Rue du Camp,

ONT été ouverts le 1er du courant.

On y trouve la plus grande et la plus riche collection de TABLEAUX à l'huile et à l'aquarelle; DESSINS, GRAVURES les plus précieuses, STATUETTES en MARBRE et en BRONZE, et d'autres objets d'art, les plus beaux qui aient jamais été exposés au Sud.

Les étrangers, les citoyens et plus particulièrement les dames sont invités à venir voir, sans rétribution, cette galerie des BEAUX ARTS qui n'a pas lui son égale.

Le département du Daguerréotype, avec ses diverses améliorations, surpasse tous les établissements de ce genre en Europe ou aux Etats-Unis.

Les portraits sont exécutés dans le genre le plus fini et, à l'aide d'un nouveau procédé de physique spécial, sous tous les rapports, les plus jolies MINIATURES; ils rendent en relief l'expression des traits et n'ont pas eu de spectre qu'on remarque dans les daguerréotypes ordinaires.

L'assortiment de MEDAILLONS, BRACELETS, BAGUES et EPINGLETTES d'or pr, comprend toutes les variétés et est du dernier genre. Ces articles seront fournis aux prix des fabricants.

Tout ordre pour des articles de daguerréotype doit être accompagné du montant. La SENSITIVE SECHE, préparée pour les daguerréotypistes par E. Jacobs, est garantie comme conservant ses propriétés chimiques pendant six mois. Prix: $1 la pinte.

5déc—6m — 6 DECEMBRE 1853.

Compagnie d'Assurance de Liverpool et de Londres contre l'Incendie.

CAPITAL: DIX MILLIONS DE PIASTRES.

FOND de réserve:—Un million trois cent mille piastres avec la responsabilité illimitée des actionnaires de toutes les dettes de la Compagnie.

CHS. BRIGGS, Agent.

B. NAUTRE & CO.,

SUCCESSEURS DE

S. MASPEREAU & Co.,

25 RUE CONDE, ENTRE STE-ANNE ET DUMAINE. 25

Magasin d'articles de ménage, et manufacture d'ouvrages en ferblanc en zinc et en plomb,

OFFRENT EN VENTE LES ARTICLES SUIVANTS,

Chaudières, fours à queue, bouilloires, marmites, casseroles, émaillées, étamées et en fer-fondu, en fer à repasser, grils et tout ustensile de cuisine.

Aussi ferblanterie, ferblanterie peinte, verrerie, faïence, lampes solaires, lampes à huile, lanternes de vestibule, porte-bouquets, chandeliers, grils, chimiques, gril de cuisine, &c.

ARTICLE D'ETAIN.

Coutellerie de table, cuivre plaqués, pendules, services plaqués, soutiens et cetera, sur tous les plans.

PEINTURES DE TOUTE QUALITE.

Pinceaux, vernis, litharge, huile de lin, huile cuivrée, esprit de thérébenthine, vernis de toute qualité à gaz, candélabres, lampes, lanternes et chimiques, gril de cuisine, &c. Le tout à des prix réduits.

AUSSI

Briques à feu, anglaises,
Agents pour les poêles Beebe,
" " pompes aspirantes et refoulantes de Warner avec tuyaux en fer à vis,
" " réfrigérateurs de Queen.
" " pour réfrigérateurs de J. Spratt. — 14 fév

Livres! Livres! Livres!

L'ASSORTIMENT le plus complet et le plus varié de livres se trouve en différentes langues, et les meilleures grammaires et dictionnaires anglais, espagnols et allemands, se trouve à la

Librairie Franklin,

No. 12, rue St-Pierre, en face de la Place Jackson.

Grande collection d'ouvrages anglais, comprenant: ouvrages littéraires, livres pour les collèges et les écoles, revues, publications à bon marché, etc., nouveaux et de seconde main.

Achat, à des prix raisonnables, des ouvrages de seconde main.

Les personnes qui désirent acheter des GRAVURES et des LITHOGRAPHIES magnifiques sont priées de s'arrêter à la LIBRAIRIE FRANKLIN avant d'aller ailleurs. Tout y vend à meilleur marché.—Un assortiment complet de

Livres en blanc et fournitures de bureaux.

Ainsi qu'un grand nombre d'autres articles à des prix très raisonnables.

Le soussigné imprime en anglais, français et allemand des livres, pamphlets, etc., promptement et avec soin. Les ordres sont reçus à la Librairie Franklin ou à l'Imprimerie, au premier.

12 jan — JOSEPH COHN, propriétaire.

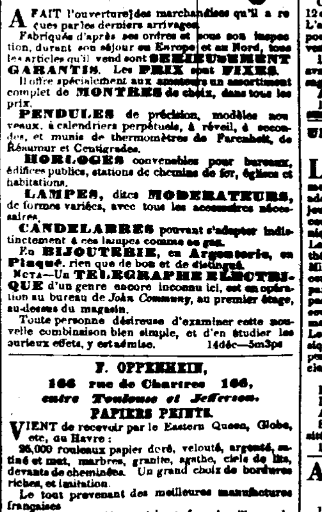

A FAIT l'ouverture des marchandises qu'il a reçues par les derniers arrivages.

Fabriqués d'après ses ordres et sous son inspection, durant son séjour en Europe et au Nord, tous les articles qu'il vend sont SERIEUSEMENT GARANTIS. Les PRIX sont FIXES.

Il offre spécialement aux amateurs un assortiment complet de MONTRES de choix, dans tous les prix.

PENDULES de précision, modèles nouveaux, à calendriers perpétuels, à réveil, à secondes, et munis de thermomètres de Farenheit, de Réaumur et Centigrades.

HORLOGES convenables pour bureaux, édifices publics, stations de chemins de fer, églises et habitations.

LAMPES, dites MODERATEURS, de formes variées, avec tous les accessoires nécessaires.

CANDELABRES pouvant s'adapter indistinctement à ces lampes comme au gaz.

En BIJOUTERIE, en Argenterie, en Plaqué, rien que de bon et de distingué.

NOTA—Un TELEGRAPHE ELECTRIQUE d'un genre encore inconnu ici, est en opération au bureau de John Commeny, au premier étage, au-dessus du magasin.

Toute personne désireuse d'examiner cette nouvelle combinaison bien simple, et d'en étudier les curieux effets, y est admise. — 14déc—5m3ps

F. OPPENHEIM,

166 rue de Chartres 166,

entre Toulouse et Jefferson.

PAPIERS PEINTS.

VIENT de recevoir par le Eastern Queen, Globe, etc, du Havre:

26,000 rouleaux papier doré, velouté, argenté, satiné et mat, marbres, granite, agathe, ciels de lits, devants de cheminées. Un grand choix de bordures riches, et imitation.

Le tout provenant des meilleures manufactures françaises

Le public est prié, avant de se fournir ailleurs, de vouloir bien visiter ces papiers qui se recommandent autant par leur beauté que par leur bas prix.

FOURNITURES DE BUREAUX.

Registres et livres en blanc de toutes espèces;
Papier à écrire;
Papier de dessin;
Papier enveloppe;
Papier de couleurs pour cigares;
Papier pour imprimeurs et lithographes;
Papier doré [illegible] pour cartonniers;
Papier glacé de toute couleur;
Cartons de toutes dimensions;
Feuilles d'or pour pharmaciens;
Crayons Faber, de dessin et de couleur, et généralement tout ce qui concerne la fourniture de bureau.
Un grand choix de lithographies et gravures.
Stores, transparents et accessoires.

Tous ces articles seront vendus aux prix les plus réduits par — F. OPPENHEIM,
1 fév — 166 rue de Chartres

SANGSUES—SANGSUES.

L. PROVOST,

SUCCESSEUR DE M. RUSCONI,

rue Bourbon 172, entre Toulouse et St-Pierre

28000 SANGSUES Hongroises et [illegible] nouvellement arrivées et à vendre en gros et au détail, au grand dépôt rue Bourbon, entre Toulouse et St Pierre. — 24 avril—1an

Conserves.

200 1[4 et 200 1[2 boîtes pâtés truffés assortis,
1500 1[2 et 2000 1[4 boîtes Sardines à l'huile,
800 1[2 do Petits pois [illegible],
800 1[2 do Cèpes à l'huile,
100 boîtes et 100 demi Truffes parées,
50 do Haricots à l'huile,
50 do [illegible],
40 do Anchois [illegible],
25 do Pieds de porc, etc.,
40 do Sardines au beurre,
A vendre par — PERON FRERES,
31 jan—1an — 247 et 249, rue Royale encoignure Du Maine

VENTES A L'ENCAN

Aux amateurs de bons vins.

PAR J. A. BEARD & MAY.

IL sera vendu à l'encan jeudi, 27 avril, à 11 heures, au bureau des encanteurs, No. 8, Arcade de Banks:

Les vins de choix appartenant à M. John Hewlett, comprenant: vieux Madère S S S A S S, mis en bouteilles en 1815 et remis en bouteilles en 1825 et en 1837; excellent Xérès pâle en bouteilles, de champagne, vin amontillado, vin rouge, Léoville, Lafitte, Laguna, Giscour, Cantenac, St. Julien et Chateau Latour, Hermitage blanc, du vin de Bourgogne premier cru, Romanée, Chablis, Sauterne, Vin du Rhin et champagne, cherry Bounce—140 gallons d'excellent Rhum de la Jamaïque de 20 ans, etc.

Les vins seront vendus par échantillons certifiés et seront livrés le lendemain au magasin.

Ces vins sont bien connus à la Nouvelle Orléans.

Conditions de la vente—Comptant. — 18 av—tlj

Propriétés de valeur—Placement avantageux

PAR J. A. BEARD & MAY, Encanteurs.

JEUDI, 20 avril 1854, il sera vendu à l'encan, à midi, à l'Arcade de Banks, sans réserve, les propriétés suivantes:

Quatorze Terrains situés dans le Premier District, dans l'îlet compris entre les rues Napoléon, Alexandre, Banks et Baudin. Ces terrains sont désignés par les Nos 14 à 26 et 25 à 26, d'après le plan, préparé par le Département de [illegible].

Conditions: Un tiers comptant; la balance à 6 et 12 mois de crédit, en billets portant hypothèque sur les propriétés et intérêt à raison de 6 pour cent l'an. Par le dit billet les dits billets, dans le cas où ils ne seront pas payés à l'échéance, porteront intérêt à raison de 8 pour cent l'an jusqu'à parfait paiement.

L'acte de vente pardevant Edwin Floyd, notaire public, aux frais des acquéreurs. — 18 av—tlj

POUR CAUSE DE DEPART.

Excellentes cuisinières, domestiques de maison.

PAR N. VIGNIE.

JEUDI 20 avril 1854, à midi, il sera vendu à la Bourse St Louis:

ANNE, négresse âgée d'environ 40 ans, excellente cuisinière, blanchisseuse, repasseuse, &c.

MARINDA, griffonne, âgée de 22 ans, bonne domestique de maison et un peu cuisinière, blanchisseuse, repasseuse.

MARTHE, négresse âgée d'environ 42 à 43 ans, bien constituée, bonne cuisinière, repasseuse, &c.

Lesdites esclaves sont bien recommandées et sont toutes garanties des vices et maladies prévus par les lois.

Conditions, comptant.

Les actes de vente pardevant O. de Armas, notaire public. — 17 avril

Jolie maison neuve en briques.

PAR S. GUINAULT, Encanteur.

IL sera vendu samedi 22 avril 1854, à midi, à la Bourse de la Cité, rue St Louis,

Cette jolie propriété sise à l'encoignure des rues Roman (Solidelle) et des Français, consistant en une maison en briques couverte en ardoises, ayant quatre appartements, attique disposé à y faire une grande chambre, balcon, etc, un hangar, puits, citerne et cour coquillée. Le terrain mesure 62 pieds 4 pouces de face à la rue Roman, sur 96 pieds de face et profondeur à la rue des Français. Le tout conformément au plan exposé à la Bourse.

Conditions—Un quart comptant et la balance à 6, 12 et 18 mois de crédit, en billets portant hypothèque. L'acquéreur devra maintenir la propriété assurée pour le montant des billets et la police transférée au vendeur jusqu'au paiement du dernier billet.

Les personnes qui désireraient visiter la propriété avant la vente, devront s'adresser à l'encanteur, passage de la Bourse, No 119.

Actes pardevant O. de Armas, notaire public.
17avril—4 1[4

UNIVERSITE DE LA LOUISIANE.

Département des Lettres.

LA septième session annuelle de cette branche de l'Université vient de commencer, et le département est maintenant ouvert aux élèves. Il a été adopté un plan d'études qui convient également aux jeunes gens qui désirent suivre un cours complet et ceux qui sont destinés au commerce et à la mécanique. Le corps des professeurs a été augmenté. Le cours scientifique, confié au professeur de mathématiques, est semblable à celui de l'Académie Militaire des Etats-Unis, à West-Point, et de l'Ecole centrale des Arts et Manufactures, à Paris. Le département des langues modernes est, comme par le passé, sous la direction de M. Pierre Roux, professeur de français, M. Kohlmeyer, professeur d'allemand, et M. Torneo, professeur d'espagnol et d'italien. Le Principal s'est assuré, pour le département classique, les services de M. Melinda, qui a été pendant quatorze ans, principal d'une institution classique et commerciale à Kingston, Jamaïque.

CONDITIONS:

Enfans au-dessus de 12 ans — $10 par mois;
De 8 à 12 ans — 8 do.;
Au-dessous de 8 ans — 6 do.

S'adresser au professeur C. W. Soars, à l'Université, au coin des rues Commune et Philippa.
14 nov—6 m

AVOINE—600 sacs avoine première qualité de St Louis, en magasin et à vendre par
F A GONZALES,
13 mars — No 11, Front Levée, entre Douane et Bienville

GUANO DU PEROU.—En magasin et à vendre, en sacs estampés à l'encan, aux prix des agents, c'est-à-dire [illegible] de la livre.
F. A. GONZALES,
13 mars — No 11, Front Levée, entre Douane et Bienville.

VINS—100 caisses vin rouge bon ordinaire,
50 caisses Haut Sauterne, 25 Haut Brion,
25 do Chateau Margaux,
25 do St Estèphe.
A vendre par — A LARROQUE & Co
29 sept — 42 et 44, rue de la Douane

ABSINTHE—25 cais. absinthe Tersin Lecoultre
20 do do Berthoud fils,
15 do Kirch do
25 do Vermouth Noilly Prat & Co
A vendre par — A LARROQUE & Co
29 sept — 42 et 44, rue de la Douane

SARDINES—1[4 1[2 et boîtes, truffes en 1[4 et 1[2 boîtes, pâtés truffés en 1[4 et 1[2 boîtes, champignons en 1[2 boîtes, olives et capres, petits pois en 1[4 et 1[2 boîtes, à vendre par
A LARROQUE & Co.
29 sept — 42, 44, rue de la Douane

CHARLES BYRNE,

Manufacturier d'objets en cuivre, tôle et ferblanc,

ET MARCHAND DE

POELES, GRATES, BARRES DE CHATES, &c.,

60 rue Tchoupitoulas, 60.

A constamment en main un assortiment complet de Ferblanterie et d'articles en cuivre, poêles, tuyaux de poêles, &c.

Il en exécute dans le plus bref délai à des prix raisonnables.

Le plus grand soin sera donné aux ordres qui lui parviendront de la ville ou de la campagne.
26déc—1p

LA VOGUE

Des publications illustrées

[illegible]

La maison A. PAVA & Co. vient d'en recevoir un envoi comprenant les dernières nouveautés de [illegible].
31 jv — 56, rue de Chartres.

VENTES DE CE JOUR

Marchandises Sèches.

PAR BLACHE & LEAUMONT.

GABRIEL LEAUMONT, encanteur.

AUJOURD'HUI 19 du courant, à 10 heures du matin, il sera vendu à leur magasin d'encan, rue de Chartres, No 77:

Un assortiment de marchandises sèches, avariés, [illegible] en cotonnades, [illegible] à raies et à carreaux, [illegible], coutils, [illegible], mouchoirs Madras, &c.

Conditions à la vente

PAR BLACHE & LEAUMONT.

GABRIEL LEAUMONT, Encanteur.

Marchandises avariées.

AUJOURD'HUI 19 courant, à 10 heures du matin, il sera vendu à leur magasin d'encan rue de Chartres No 77.

Une grande quantité de marchandises [illegible] en cotonnades, bottes, mouchoirs de coton [illegible], ombrelles, parapluies, éventails &c.

Le tout avarié dans l'incendie qui eut lieu au coin des rues Chartres et Conti.

Conditions, comptant. — 19 avril

Tabac—Tabac.

PAR MORPHY & NEVIUS.

AUJOURD'HUI, 19 du courant, à 11 heures, il sera vendu sans réserve, pour le compte de ceux que cela concerne, au No 75, rue des Magasins,

50 caisses tabac de Robertson.

Conditions—comptant. — 19 av

VENTES A L'ENCAN

Succession de Giuseppe Frapoli.

PAR MORPHY & NEVIUS.

SAMEDI, 13 mai 1854, il sera vendu à l'encan, à midi, à l'Arcade de Banks, rue des Magasins, entre Natchez et Gravier, en vertu et conformément à un ordre de l'honorable J. N. Lea, juge de la Deuxième Cour de District de la Nlle Orléans, portant la date du 4 avril 1854 et à nous adressé, la propriété ci-après décrite, appartenant à la susdite succession savoir:

Un certain terrain avec toutes les bâtisses qui s'y trouvent, situé dans le Premier District de cette ville, dans l'îlet compris entre les rues Calliope, Hercule, Clio et Benton, désigné sur le plan dressé par C. A. Hedin, architecte et voyer, en date du 1er mai 1850 et déposé comme le plan No 6 à l'étude de Théodore O. Stark, notaire. Ledit terrain mesure 35 pieds de face à la rue Benton par une profondeur de 101 pieds 10 pouces, mesure américaine, entre lignes parallèles.

Conditions, comptant.

L'acte de vente pardevant A. E. Bienvenu, notaire public, aux frais de l'acquéreur.

12avril—12,19, 26 avril, 3, 10, 12 et 13 mai.

Pour la Californie via Aspinwall et Panama

La splendide ligne de steamers de la Compagnie de la malle des Etats Unis, portant la malle du gouvernement et des passagers, part de la Nouvelle-Orléans, le 7 et 22 de chaque mois.

Le steamer de la malle des Etats Unis, EL DORADO, commandant A G Gray, partira du wharf vis-à-vis la place Jackson, SAMEDI, 22 avril, à 8 heures précises du matin, pour Aspinwall (Navy Bay), en correspondance avec le steamer de la malle JOHN L. STEPHENS, qui partira de Panama immédiatement après l'arrivée de la malle et des passagers pour San Francisco.

La Compagnie du chemin de fer de Panama a des chars qui vont maintenant au-delà d'Obispo. Le trajet se fait en moins de 6 heures. Toute cette voie est la plus sûre, la plus saine, la plus courte, la plus économique pour se rendre en Californie.

Des billets pour le passage entier peuvent être pris au bureau de — ARMSTRONG, MARKS & Co.
14avril — 29 rue Natchez, près celle du Camp

Pour les Attakapas—Le bateau à vapeur MARY BESS, soudement construit, capt. D R Muggah, partira pour les Attakapas mercredi 19 du courant, à midi, prendra du fret et des passagers pour la Nouvelle Ibéria, Franklin, Centreville, Pattersonville, le baie de Berwick, Bayou Bœuf, Tendboudre et Bayou Rock et tous les ports intermédiaires. Pour plus amples détails, s'adresser à bord ou à
HALL & RODD, 4, Front Levée.

N. B.—Le MARY BESS étant très soudement construit, et tirant très peu d'eau et ayant de bons aménagements, fera pendant toute la saison ses voyages des Attakapas, sous le commandement du capitaine Muggah. — 14 av

POUR LES ATTAKAPAS.

Le nouveau bateau à vapeur CERES, capitaine J J Lafonture, d'un faible tirant d'eau et convenablement aménagé pour passagers, reçoit en ce moment du fret pour Pattersonville, Centreville, Franklin, la Nouvelle Ibéria, St Martinville et tous les ports intermédiaires et partira pour les Attakapas le JEUDI 20 du courant, à midi.

Pour fret ou passage, ayant d'excellents aménagements, s'adresser à bord ou à
CHAS. DEBLANC,
av — 14 rue de la Douane

Pour Trieste—Le navire sarde de première classe TRENTON, capitaine [illegible], ayant dans le port cadences, et ayant son entier chargement, partira maintenant dans les passagers qui seront partis [illegible], s'adresser au capitaine à bord, entre les rues Marengo, ou à
LANATA, GANDOLFO & Co,
14av

Pour le Havre—Le beau navire [illegible] de première classe ASHLAND, capitaine E. Stone, ayant le plus grand partie de son chargement engagé, partira [illegible]. Pour les 300 balles de coton ou passage, ayant de bons aménagements, s'adresser au capitaine à bord, ou à
R. V. BAXTER,
24mars — 31 rue Carondelet

ON DEMANDE—Une goélette [illegible] peu d'eau pour faire deux ou trois voyages, environ 200 [illegible] pour le fret, s'adresser à — JUAN Y. DE EGANA,
14mai — 47 rue Bienville

LIGNE DE LA MALLE DES ETATS UNIS

Steamers de New York et de Savannah.

(Semi hebdomadaire.)

A dater du 18 mars les nouveaux et magnifiques steamers

FLORIDA, du port de 1300 ton, capt M S Woodhull
ALABAMA, " " " capt G R Schenck,
AUGUSTA, " " " capt T Lyon,
KNOXVILLE, " " " capt C D Ludlow.

Partiront de New York et de Savannah tous les Mercredis et Samedis.

Ces steamers comment parmi les plus grands qui font les voyages de la côte et il n'y a pas de steamers ayant plus de confort pour les passagers, et de plus sûrs et à bord desquels le service soit fait avec plus de soin. Le bureau est un bureau d'assurance Ligne la plus agréable pour les passagers qui désirent prendre les voyageurs pour Savannah à New York.

Chambres — $25
Entrepont — 8
PADELFORD FAY & Co.,
Savannah.
SAM'L L. MITCHILL,
Savannah, 14 mars 1854 — 13 Broadway, New York

LIGNE DE STEAMERS de Philadelphie et de Savannah, portant la malle des Etats

STATE OF GEORGIA, de 1200 tonneaux, capt. J. Gordon Jar.

KEYSTONE STATE, — 1300 tonneaux, capt. R. Hardie

Quatrième départ [illegible] voyages sans une seule relâche—100 milles par la rivière Delaware—Deux nuits en mer seulement.

Jours de départ: Tous les MERCREDIS

Départ de chaque port, comme suit:

STATE OF GEORGIA.		KEYSTONE STATE.	
De Sav.	De Philad.	De Sav.	De Philad.
[illegible] février	1er février	8 février	15 février
15	[illegible]	22	1er mars
[illegible] mars	1er mars	8 mars	15 mars
15	[illegible]	22 mars	29 mars
29	5 avril	12 avril	19 avril
12 avril	19 avril	26	3 mai
26	3 mai	10 mai	17 mai
10 mai	17 mai	24	31
24	31	7 juin	14 juin
7 juin	14 juin	21	28
21	28		

agent à Philadelphie — HERON & MARTIN, No 17 North Wharves,
agent à Savannah, — C. A. L. LAMAR,
23 mars

PAPIERS PEINTS.

DELCROIX,

No 106, rue de Chartres,

VIENT de recevoir de France par les navires ASHLAND, WURTEMBERG, etc. etc. un vaste assortiment de papiers peints de tout genre.

M. DELCROIX revenant de Paris, a fait lui-même un choix dans les meilleures manufactures et a apporté un assortiment de papiers aussi beaux et à des prix plus bas [illegible] qu'il peut offrir à des prix très réduits.

Ces papiers de toutes les nouveautés les plus recherchées. Par [illegible] la richesse des couleurs et leur nouveauté. Les personnes qui désirent [illegible] du salon au dernier goût seront bien avisées d'examiner ces papiers [illegible], et les visiteurs verront.

Il vient également de recevoir par les mêmes arrivages des papiers fins, dentelles pour confiserie—Papier de cartes—Marbres. Paysages, Tentures Imitation, Statues, Corniches, Ornements de Ciel de lit, [illegible] à vendre à très bas prix par
[illegible] — DELCROIX, 106, rue de Chartres.

GUERISON DES CANCERS.

LE Dr FRAZEE a l'honneur d'annoncer aux citoyens de la Nlle-Orléans et des environs qu'il est prêt à traiter tous les cas de cette maladie fatale et jusqu'ici incurable. IL GARANTIT LA GUERISON, à l'exception des cas où un organe vital serait fortement lésé, même alors, le malade se sent soulagé et peut prolonger son existence. Les personnes atteintes d'affections cancéreuses sont invitées à s'adresser au Dr F., les consultations ne leur coûteront rien.

Comme preuve de la confiance que lui inspire son mode de traitement, le Dr F. entreprendra la guérison des cancers et ne demandera pas d'honoraires avant que le malade soit sauvé. L'opération n'est nullement douloureuse et il n'est pas fait usage d'instruments de chirurgie.

On peut se procurer, moyennant vingt piastres, franco par la malle, le remède contre le cancer et la manière de s'en servir. Le traitement du Dr F. a guéri des cas qu'avaient abandonnés les médecins les plus distingués des Etats Unis.—S'adresser au
Dr. FRAZEE,
14fév—1an — Bureau No 39, rue St Charles, N. O.

PENSIONNAT DE DEMOISELLES,

Externat et Internat pour Demoiselles,

sous la direction de

Mlle C. GARDNER,

CERCLE TIVOLI,

Entre les rues Triton Walk et Noyades,

Nouvelle-Orléans.

MLLE C. GARDNER, ayant succédé à Mme A. L. Pagaud comme principale de cet établissement présente ses compliments à ses anciens patrons, sollicitant encore leur patronage, et les informe qu'il est ouvert de nouveau et qu'il restera ouvert toute l'année.

Des professeurs instruits et expérimentés seront employés dans chaque département. Toutes les branches d'une solide éducation seront enseignées. Des avantages particuliers seront offerts pour l'étude de la langue française.

La délicieuse situation de ce pensionnat, ses vastes et confortables dimensions, ses dépendances bien disposées, en font un séjour sain et agréable.

Des circulaires contenant les prix, les termes, etc, sont déposées au pensionnat et chez les principaux libraires. — 23 nov—6m v&c

ORGUES DE SALON ET D'EGLISE.

LES soussignés ont l'honneur d'annoncer à leur nombreuse clientèle et au public en général, qu'ils viennent de recevoir un assortiment considérable d'ORGUES EXPRESSIVES, pour salon et église. Ces instruments, d'un prix modéré et dont la puissance est extraordinaire pour leur petit volume, égalent des orgues à tuyaux du prix de $1,600 (8000 f). Ils ont aussi ce grand avantage de ne se déranger jamais. Les sons en sont parfaits et d'une douceur exquise, qui ne laisse rien à désirer aux oreilles les plus difficiles.

A vendre par — CHARLES GUERINEAU & Co.
Seuls agents aux Etats-Unis
24 déc — rue Royale No 203, enc. Orléans

CHARLES GUERINEAU & CO, rue Royale No 203, encoignure Orléans, si bien connue pour leurs prix modérés, préviennent leur clientèle et le public en général qu'ils viennent de recevoir un magnifique assortiment d'articles de fantaisie pour étrennes, tels que—

Objets de piété en albâtre, porcelaine et biscuit.

Riches médaillons religieux de différents sujets (imitation d'ivoire.)

Statues et statuettes assorties.

Chapelets en grenat, cornaline et ambre, montés en or, argent, &c. &c.

Jeux d'enfants de tous prix et pour tous les styles. Ils ont aussi comme par le passé, pour cadeaux du jour de l'an, une variété de livres de piété et d'histoire à tous les prix, tels que—

Paroissiens de luxe, ouvrages illustrés pour la jeunesse, à reliures riches, &c. &c. — 9déc

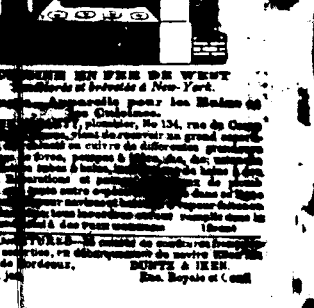

CUISINE EN FER DE WEST

Améliorée et brevetée à New-York.

Fourneaux—Appareils pour les Bains et les Cuisines.

JOHN [illegible], plombier, No 134, rue du Camp, [illegible] de recevoir un grand assortiment [illegible] en cuivre de différentes grandeurs, [illegible] de zinc, [illegible] pour les Bains [illegible].

SAUTERNE—[illegible] caisses de [illegible] en débarquement du navire [illegible], de Bordeaux, à vendre par
DUNTZE & IKEN,
31 jan — Enc. Royale et Conti