اطلاعات

سال سی‌وششم- شماره ۱۰۷۴۰ تکشماره ۳ ریال
شنبه پنجم اسفندماه ۱۳۴۰

خاور میانه در کنفرانس سران

سناتور کیتینك پیشنهاد کرد رهبران خاورمیانه درکنفرانس کندی ـ خروشچف شرکت کنند

درصفحه چهارم

تنها مسئله‌ای راکه کنفرانس سران می تواند حل کند وضع خاور میانه است

اعطای جوایز بکارگران قهرمان

بطوری‌که در صفحه نهم به نظرخوانندگان عزیز میرسد روز پنجشنبه «پریروز» شاهنشاه در پیست آبعلی جوایز قهرمانان‌مسابقات‌اسکی‌کارگران را مرحمت فرمودند.

مسابقات اسکی کارگران در پیشگاه شاهنشاه و شهبانو انجام‌شد وهنگامی که کارگران قهرمان جوایز خودرا که عبارت‌بود از اسکی، کفش، عینك وباطوم مخصوص دریافت می داشتند شاهنشاه نسبت بهر کدام جداگانه ابراز تفقد فرمودند و آنگاه اوامری در باب‌تعمیم‌ورزش‌بین‌کارگران وتوجه بوضع‌عمومی آنها بوزیر کار و مسئولین دیگر وزارت کار که افتخار حضور داشتند صادر نمودند.

عکس‌بالا شاهنشاه‌را هنگام اعطای جوایز بیکی ازقهرمانان اسکی‌کارگران نشان میدهد. آقای نجم مدیر فنی باشگاه‌تاج‌توضیحات‌لازم‌معروض‌میدارد

دراعلامیه مشترك ایران وآلمان که‌بدنبال مذاکرات دکترامینی در بن منتشر شداعلام‌گردید:

آلمان دویست میلیون مارك بایران کمك کرد

دکتر امینی بیك خبرنگار آلمانی گفت: ممکن‌است انتخابات ایران درسال آینده انجام شود

ارهارد اظهارداشت‌صنایع‌آلمان تکیه‌گاه پرارزشی برای‌اصلاحات ایران‌خواهد بود

* دکتر امینی در مصاحبه‌مطبوعاتی خود گفت: ایران برنامه های‌اصلاحی خودرا بدون وحشت از مخالفت چپ وراست‌اجرا خواهد کرد و روی کمك‌غرب حساب میکند

دکتر آدنائر

دکتر امینی

پروفسور ارهارد

* آلمان در کنسرسیومی که برای کمك ببرنامه سوم ایران باعضویت امریکا، فرانسه، انگلیس، ایتالیاو کانادا تشکیل میشود، شرکت‌خواهدکرد. بزودی کنفرانسی از نمایندگان ممالك عضوکنسرسیوم و بانك بین المللی تشکیل میشود. ایران‌برای‌اجرای برنامه سوم خود به ۸۰۰ میلیون دلار کمك خارجی نیازمند است

* دولت ایران به صاحبان سرمایه های خصوصی تضمین های کافی خواهد داد. دکتر امینی گفت: گرچه ما در صدد بهبود رابطه خود با شوروی هستیم، اماصریحاجانب غرب را نگاهداشته‌ایم

شرح درصفحه ۱۷

فاجعه رمضان وشبهای قدر

امشب پرده سیاه اولین شب عظیم قدر که مصادف با نوزدهم ماه رمضان میباشد در دنیای اسلام سایه می‌افکند و درسحر گاه آن پیشانی‌مقدس و نورانی بزرگترین شخصیت عالم‌اسلام، مردی که مظهر و نمونه تقوی و عدالت و شجاعت و فضیلت و دانش بود با ضربت شمشیر شقی‌ترین فرد عرب می‌شکافد و جهان اسلام دراین حادثه بزرك عزادار میگردد.

شبهای قدر با فاجعه رمضان و قتل مولای متقیان علی بن ابیطالب علیه‌السلام توام‌گردیده و دراین لیالی که عبادت وتوبه وانابه بدرگاه خدایتعالی‌مطابق هزار ماه ارزش و قدر دارد مسلمانان بسوی خدا روی می‌آورند و از گناهان گذشته خود استغفار می‌کنند و برای کسب سعادت و بهبودی معیشت و توفیق درامور دین و دنیای خود بااقامه نماز و ذکر دعا و تلاوت قرآن به پیشگاه حضرت‌احدیت دعا می‌کنند.

امیداوریم که تمام برادران دینی و شیعیان عزیز در اقامه عزاداری بزرگترین سردار‌رشید اسلام و پیشوای محبوب خود و همچنین در انجام مراسم روزه داری و احیاء و عبادات شبهای قدر باجرعظیم از طرف‌پروردگار نائل آیند.

درباره فاجعه اعظمی که‌امشب در جهان اسلام روی میدهدبطور تفصیل در صفحه پنجم شرحی نگاشته‌شده است.

امروز فاش شد درآخرین دور پرواز فضا نوردامریکائی:

نزدیك بود «گلن» آتش بگیرد

ارتباط «گلن» بازمین یك لحظه قطع شد واز بدنه کپسول او شعله های آتش برخاست

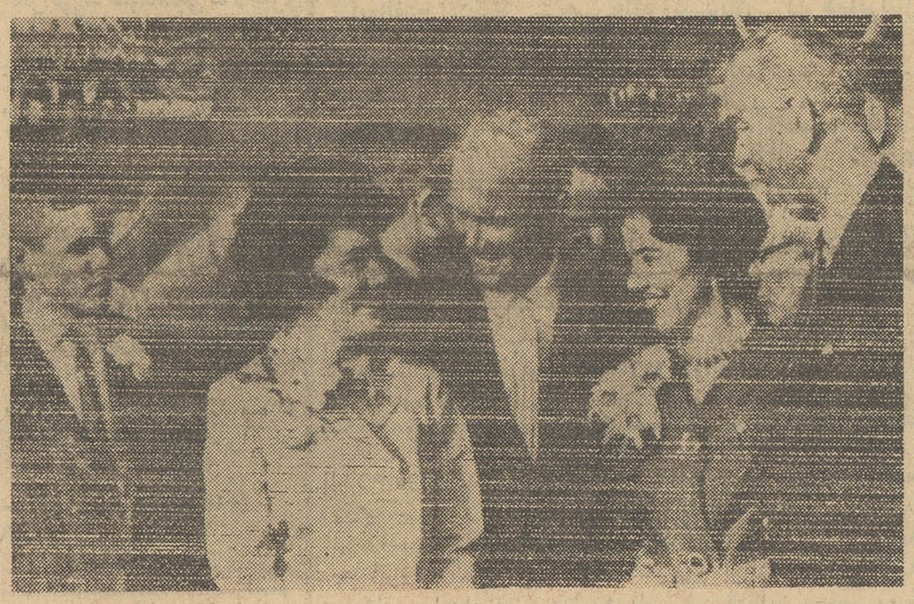

جان گلن فضانورد امریکائی پس‌از سفرتاریخی‌خویش برای نخستین بار بااعضاءخانواده خود ملاقات میکند. طرف راست گلن دختر چهارده وپسرشانزده‌ساله اوقرار دارند ودرطرف چپ‌همسرش‌باوالدین خود ایستاده‌است.
عکس رادیوئی اطلاعات

* «گلن» جریان حادثه را برای کندی که‌شخصا باستقبال او آمده بود توضیح داد

* در مراسم استقبال «گلن» یکصد هزار نفر شرکت کردند و در چشمان گلن اشك‌شوق حلقه زد

* کندی بزرگترین‌مدال فضانوردی امریکا را به گلن داد

درصفحه۳

ازسال آینده باشروع‌کار حسابداران قسم خورده

رسیدگی بپرونده‌های مالیاتی بحسابداران قسم خورده محول‌میشود

بقیه در صفحه نوزدهم

براثر طوفان شدید در بندرعباس

یك موتور لنج غرق شد و دیگری بگل نشست

طوفان‌در بندر بوشهر، سیلی‌ازخاك و شن‌جاری کرد

* در کرمان فقط ده خانه براثر سیل ویران‌شده‌است

خبرنگار ما دربندرعباس گزارش داد سه روز است که هوای‌بندر- عباس طوفانی استو دریا همچنان متلاطم میباشد.

دیروز براثر طوفانی بودن‌دریا موتور لنجی که محمولات‌آن چهل تن سنك کرومیت بود در چندمیلی اسکله بندر عباس غرق شد و یك موتور لنج دیگر در گل و لای فرو رفت فعلا نیز هوای بندر عباس طوفانیست و کار تخلیه و بارگیری کالا دراین بندر بکلی مختل شده است.

طوفان در بنادر جنوب

طبق گزارش خبرنگار مادربنادر جنوب‌از دیروز تاکنون هوای بندر بوشهر و سایر بنادر جنوب طوفانی است شدت طوفان در این منطقه باندازه‌ای است که‌توده‌های شن و خاك مانند سیل در خیابانهاو معابر در حرکت است و عبورو مرور وسائط نقلیه واهالی‌درخیابان های شهر بدشواری صورت‌میگیرد هوای بندر بوشهر نیز فوق‌العاده سرد شده و خلیج فارس کاملا طوفانی و متلاطم است..

بقیه درصفحه هفدهم

امسال طی مراسم باشکوهی کلید طلائی شهر تهران به قهرمان اجتماع شهر تقدیم میشود

امروز شهردار تهران اعلام کرد که در پایان سال جاری بسه نفر ازاهالی شهر تهران که خدماتی در طی سال باجتماع واهالی شهر کرده‌اند مدال و نشان داده خواهد شد.

آقای دکترنصر اضافه کرد :شهرداری بمنظور تشویق افراد بکمك ومعاضدت همنوعان خود و برای قدردانی از خدماتی که پزشکان، متصدیان بیمارستان ها و درمانگاهها و افراد خیر ونیکوکار وبانیان بیمارستان ـ های خصوصی و دبستانها ودبیرستان ها و نجات دهندگان غریق وزیرآوار رفتگان و غیره انجام میدهند سه قطعه نشان مخصوص در نظر گرفته شده است و این نشان ها پس از انتخاب کسانیکه بایستی بآنها نشان داد طی‌یك مراسم باشکوهی در حضور اجتماع بزرگی از مردم تهران بسینه افرادیکه خادم‌اجتماع‌شناخته شده‌اند نصب خواهد شد.

شهردار گفت علاوه بر سه قطعه نشان مزبور از میان دو میلیون نفر سکنه تهران فردی که‌از هر لحاظ شایسته‌تر شناخته شودو برای‌خدمت بشهر و همشهری های خود بیش از همه کوشش کرده است‌بعنوان قهرمان وخادم اجتماع سال انتخاب میشودو کلید طلائی شهر تهران بوی تقدیم خواهد شد شهردار گفت ما برای انجام این امر آئین نامه‌ای تدوین میکنیم تا ضمن اجرای آن آقایان و بانوانی که در این شهر دائما وقت خود راصرف کمك بدرماندگان می ـ نمایند بمردم شهر معرفی شوند و اجتماع ما آن پزشکی را که نیمه‌شب در را بروی بیمار تهی دست میگشاید و اورا حتی بهزینه خود درمان میکند بشناسد و آن مرد و یا جوان گمنامی که افراد حادثه دیده را بدرمانگاه‌ها و بیمارستانها میرساند بدون آنکه کسی از نام و هویت وی با خبر گردد همه اورا بشناسند.

شهردار تهران اظهار داشت: در آئین نامه جدید تصریح خواهد شد که خدمتگزاران اجتماع با نصب‌مدال و نشان خود بسینه در صفوف‌اتوبوس و سینما ها و مغازه‌ها حق تقدم‌نسبت بدیگران خواهند داشت و سایر افراد موظف خواهند بود که رعایت احترام این خدمتگزاران رادر معابر واماکن عمومی بنمایند.

دکتر ارسنجانی درضیافت سفارت شوروی بمناسبت روز ارتش شوروی گفت:

ما برای ازبین بردن فئودالیته جهاد میکنیم

پکوف‌گفت تنها آرزوی ما استحکام روابط ایران و شوروی است

از ساعت شش بعد ازظهردیروز مجلس ضیافتی بمناسبت چهل و چهار مین‌سالگرد ارتش شوروی‌از طرف آقای سرهنك کوزمنتیسکو در محل سفارت برپا بود در این ضیافت تیمسار ارتشبد حجازی‌رئیس ستاد بزرك ارتشتاران تیمسارسپهبد عزیزی و زیر کشور آقای دکتر ارسنجانی وزیر کشاورزی تیمسار سرلشکر پاکروان رئیس سازمان اطلاعات وامنیت کشورو گروهی از امرای ارتش، سفرای کبار کشورهای خارجی مقیم تهران، خبرنگاران خبرگزاریهای خارجی و داخلی و گروه کثیری از رجال

بقیه درصفحه هفدهم

روزنامه ناسیونال زیتونك مینویسد:

آینده ایران بسته بموفقیت اصلاحات است

ژنو ـ روزنامه ناسیونال زیتونك چاپ سویس در شماره اخیر خود مینویسد در ایران نیروهائی در تلاش هستند که با تمام وسائل می خواهندحکومت‌دکترامینی‌وطرحهای اصلاحی او را بشکست بکشانندزیرا فکر میکنند که با موفقیت این‌دولت نقشه ها و آرزوهای آنها بر باد خواهد رفت.

این روز نامه مینویسدامروز ایران

بقیه درصفحه هفدهم

فقط امروز تا ۸ بعد از ظهر

حراج ۱۴ روزه فروشگاه فردوسی که باتلاش و پیش بینی‌های دقیق سازمانهای فروشگاه فردوسی آغاز شد. اینك باسرافرازی و موفقیت بیسابقه به پایان افتخارآمیز خود نزدیك گردید.

حراج ۱۴ روزه فروشگاه فردوسی درساعت ۸ بعداز ظهر امروز بانتیجه بسیار عالی ودرخشان یعنی بارضایت کامل مردم و خوشنودی مسئولین فروشگاه فردوسی پایان میپذیرد.

مردم پایتخت. مشتریان محترم. همه طبقات مصرف کننده فقط تاساعت ۸ بعدازظهر امروز می‌توانند برای‌تامین نیازمندیهای نوروزی خود از حراج فروشگاه فردوسی استفاده کنند.

فقط تا۸ بعدازظهر امروز

ژوکی
چرخ خیاطی مطمئن

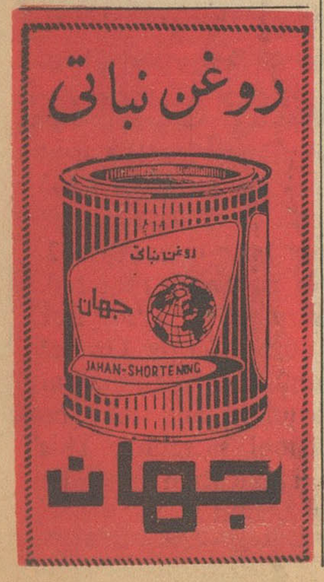
روغن نباتی
جهان
JAHAN-SHORTENING

اطلاعات کودکان شماره ۱۷۴
روز دوشنبه پس فردا
منتشر میشود

انواع
چای جهان
دراجیلینگ ۳۵۳
کلید نشان ۱۵۱
کره نشان
ترازونشان ۲۵۲
دوکره
دوترازو
فانوس نشان

وزارت کشاورزی

آگهی نوبت اول

مربوط باجرای قانون اصلاحات ارضی در شهرستان سراسکند (هشترود)

دراجرای ماده هشتم قانون اصلاحی قانون اصلاحات ارضی کلیه‌مالکین شهرستان سراسکند (هشترود) و بخش های تابعه آن که میزان‌مالکیت آنان از حد نصاب مقرر درماده ۲ قانون و تبصره های مربوط به‌آن تجاوز مینماید موظفند بسازمان اصلاحات‌ارضی منطقه سراسکندر که مرکز آن‌در مراغه‌است مراجعه و وضعیت املاك خودرا اعم از حد نصاب و مستثنیات مقرر در ماده ۳قانون مذکور در اظهارنامه هائیکه از طرف سازمان مزبور دراختیار آنان گذارده خواهدشد در دونسخه نوشته و بانضمام دو نسخه از رونوشت مصدق اسناد مالکیت یا مستند تصرف خود حداکثر ظرف یکماه ازتاریخ صدور آگهی نوبت دوم بسازمان اصلاحات‌ارضی منطقه سراسکند که‌مرکز آن‌در مراغه است تسلیم ورسید دریافت دارند.

مالکینی که از تنظیم اظهار نامه درموعدمقررخودداری و یا عالما وعامدا برخلاف حقیقت مطالبی قید کنند علاوه براینکه اداره کشاورزی محل راسا مبادرت به تنظیم وضعیت املاك آنان خواهد کرد طبق‌تشخیص‌شورای اصلاحات اراضی به پرداخت یکصد هزار ریال‌جریمه نیز ملزم خواهند شد.

آگهی نوبت دوم ده‌روزپس‌ازتاریخ‌صدور این آگهی‌منتشر خواهدشد.

منطقه عمل‌این آگهی شامل کلیه دهاتی است که‌در تاریخ صدوراین آگهی از لحاظ تقسیمات کشوری تابع حوزه فرمانداری شهرستان سراسکند میباشند

وزیر کشاورزی

آ ـ ۳۸۸۴۶

پشمبافی جهان
فروشگاه: بوذرجمهری غربی

بیا از اینطرف به میدان کاخ برویم

...چون در میدان کاخ بهترین قفسه ها وکابینت های فلزی آشپز خانه در نمایشگاه ریالکو بمعرض نمایش گذاشته‌شده قفسه‌هاو کابینت های آشپزخانه ریالکو باندازه هاو شکلهای مختلف برای هر نوع آشپزخانه کوچك‌وبزرك ساخته‌شده

تحصیلات عالی و متوسطه

باید برمبنای احتیاجات کشور پی‌ریزی شود

مقارن انتشار مقالاتی درباره تناسب تحصیلات با کارهای موردنیاز کشور ، که در چند روز اخیر دراین روزنامه منتشر گردید ، خوشبختانه دو خبر خوب شنیدیم که حق اینست از هردوی آنها تجلیل شود وباید آنرا نمونه ای از نتیجه بخش بودن تذکرات مفید تلقی کرد ...

پس از طرح مسئله کمبود پرستار در بیمارستانها و درمانگاههای کشو راز قول یك‌صاحبمنصب‌مطلع دولت ، پریروزباکمال مسرت‌شنیدیم که از طرف والاحضرت شاهدخت اشرف‌پهلوی،امروز و روز پنجم اسفند ماه هر سال‌بنام روزپرستار اعلام گردیده‌است ، بی‌گمان قائل شدن این نوع تشریفات‌و تجلیل‌ها از پرستاران و تخصیص یك‌روزبرای این گروه از مدد کاران و خدمتگذاران جامعه‌موجب تشویق و ترغیب‌سایرین‌خواهد شد تااولا توده مردم‌باین حرفه شریف ومقدس‌بدیده تحسین و تکریم بنگرند ، ثانیا دختران دیگری که وقت گرانبهای خودرا بیهوده برای فرا گرفتن تئوریهای خشك و غیر لازم میگذرانند استعدادشانرا در راه آموختن اصول شغل پرستاری بکاربرده و عملا خودرابرای خدمت به‌ملت خود آماده کنند ... وبهمین جهت مانیزاین روز رابه‌عموم پرستاران که محترم ترین ومقدس ترین‌مددکاران و خدمتگذاران مردم هستند تبریك میگوئیم وامیدواریم همانطورکه در چندشماره‌قبل‌هم‌نوشتیم‌هرچه زودترباجرای برنامه های جامع تعلیماتی تمام‌احتیاجات کشور ازاین حیث‌برطرف شودواماخبردیگرمسرت‌بخش این‌بود که‌دروزارت فرهنك کمیسیون ها و شوراهائی برای تجدید نظر در برنامه تعلیمات ابتدائی ومتوسطه وخصوصا بمنظور تنظیم برنامه آموزش و پرورش روستاهای کشور ، تشکیل شده است .

بررسی مسئله برنامه تعلیمات مدارس و تربیت فرزندان مملکت برای‌انجام کارهای ضروری‌و فوری کشوراز اهم‌وظایفی‌است که‌یك‌فرهنك مسئول ودلسوز برعهده‌داردوحتی‌بایدگفت که‌فرهنك وسازمانی بنام‌وزارت فرهنك هیچگونه علت وجودی جزانجام همین وظیفه‌نمیتواند داشته باشد.

اما تنظیم برنامه صحیح تعلیمات موقعی میسرخواهدبود که‌اولیای کشور واقعا بدانند که این مملکت بکدام‌طرف میرود وفرزندان این مملکت درپیش‌بردن کارها چه‌نقشی‌باید برعهده داشته باشند ... این نابسامانی وعدم آمادگی که‌در طبقه جوان ازیك طرفودراوضاع و احوال کشور ازطرف دیگر برای‌امکان استفاده‌ازنیروهای موجود احساس‌میشود صرفا مربوط به‌اینست که فرهنك کشور تاکنون نفهمیده‌و معلوم‌نکرده که فرزندان این کشور باید برای چه‌کارهائی تربیت شوند ، و کشور چه‌انتظار و توقعات روشن ومشخصی از آنان خواهدداشت و خلاصه‌اینکه نه برای جوانان نه برای فرهنك روشن نبود که چه‌کارهائی باید بدست جوانان دراین سالها انجام گیرد ...

البته‌دولت بیدارباید نقشه وبرنامه برای مملکت داشته باشد وباید تمام قوه وقدرت خودرادراین نکته متمرکز سازدکه‌درمملکت کاربوجود آورد ، یعنی احتیاجات موجود مردم را که اتفاقا بیش از حد هم میباشد دقیقا بفهمد و اندازه‌گیری‌کند وآنگاه برای رفع آن احتیاجات و رسانیدن ملت به آن حد زندگی که‌در خور شأن این عصراست شکل و فورمول ونقشه سازمانی ترسیم کند .

اما مسئله تنها این نیست که‌دولت شخصا کار ایجاد کند ، زیرا انجام این‌کار ، کاردولت‌نیست بلکه سخن‌براینست که‌برنامه های‌دولت وانطباق آن باوضع جامعه باید طوری‌باشد که‌دردمملکت در شئون‌مختلف کار خود بخود بوجود بیاید و خودمردم کاربوجود بیاورند .. کاری که جوابگوی احتیاجاتشان باشد .

اگر اصول دموکراسی بموقع اجرادرآید وباتشکیل انجمن های ولایتی و انجمن‌های شهروده کارمردم‌بمردم‌واگذارشود و مردم بار زندگی اجتماعی را باتمام احساس ووجدان انسانی خود درك کنند و حس‌مسئولیت واشتراك منافع نمایند لااقل‌برای اثبات شخصیت وتوانائی خودشان هم شده ابراز وجود و فعالیت میکنند . ..

معلوم نیست دولت ها راچه‌چیزی ملزم ساخته است‌که بیهوده همه کارها را بعهده‌خودبگیرند ؟ وحال‌آنکه‌زندگی مردم عبارت‌ازیك سلسله مسائل کلی‌و جزئیاتی است که‌خودمردم و تشکیلات محلی‌شان یعنی انجمن‌های ایالتی و ولایتی وشهری وانجمن دهات بخوبی میتوانند آنرا تشخیص بدهند و راه اجرای آنها راهم‌مطابق‌امکانات ودسوم هر شهر نشان بدهند .

اکنون دیگر خجالت می‌کشیم که بجوانان خارج‌ازکشور بگوئیم که بکشور برگردند وکار کنند ، زیراکاری مطابق‌آمادگی‌آنهامتاسفانه وجود ندارد . علت هم‌اینست‌که‌آنهاخود رابرای کارهائی آماده کرده‌اند که‌هنوز سطح کلی و متوسط کارمملکت به‌آن پایه نرسیده و حال‌آنکه مملکت به انجام‌کارهائی احتیاج دارد که اگرصورت نگیرد هرگزبسطح و پایه آمادگی دانش جوانان نخواهد رسید . این فاصله اگر پرنشودهم مملکت ازبهره برداری ازوجود جوانان محروم خواهد ماند و هم‌جوانان عاطل و باطل خواهند ماند.

اما این جوانها متعلق به همین شهرها و همین دهات میباشند و نیك و بد شهرها و دهات دامنگیر خود آنان است .

تربیت آنان باید اولا در خانواده ها بمنظور آماده کردن آنان‌جهت ایفای وظیفه مقدس حفظ خانواده و ملیت پی‌ریزی شود ثانیا شوراهای فرهنگی شهرستانها و انجمن های ولایتی و ایالتی و انجمن های شهر و ده می‌بایستی بوجود بیایند و از روی بصیرت ودلسوزی لازمی که‌نسبت به شهر و محل خود دارند نیازمندیهای محل را معین کنند و جوانان و نونهالان رابرای اداره اجتماع آماده نمایند تا اوقات گرانبهای فرزندان ما بهدر نرود و در راهی صرف نشود که‌مورد احتیاج کشور نباشد و مثل امروز سیل بیکار در کشور پدید آید .

دکتر معانی

امراض مقاربتی مجاری ادرار معالجه قطعی سوزاك تازه و کهنه‌ـ ورم پروستات‌و سستی و ناتوانی ـ ضیق مجرا امراض زنانه خیابان‌فردوسی مقابل‌بانکملی مرکز

دکتر یحیی شهردار ـ متخصص جهاز هضم

از بیماران محترم متمنی است که برای مراجعه بمطب ۲۴ ساعت قبل طرف صبح توسط تلفن ۳۷۰۳۵ وقت بگیرند.

خیابان باغ سپهسالار شماره ۱۵۴

The Community School

is now receiving applications for the next school year. Forms may be obtained from the school secretary and must be returned by Tehran residents not later than April 2. Adequate knowledge of English is required. An entrance examination is required. For students applying for admission for Grades Seven to Twelve, an entrance examination application is also required and may be obtained from the school secretary. This entrance examination application must be obtained not later than March 1.

۳ـ۱ آ ـ ۳۸۷۳۰

مجالس ترحیم و یاد بود

بانهایت تاسف و تاثر فوت **مرحوم حاج محمد حسین برخوردار را باطلاع** اقوام و آشنایان میرساند مجلس‌ترحیم مردانه آن مرحوم فردا عصر یکشنبه ششم اسفند از ساعت ۳الی ۵ بعد از ظهر در مسجدارك و مجلس ترحیم زنانه همان روزوهمان ساعت‌در منزل حاج محمد تقی برخوردار تجریش خیابان مقصودبك کوچه گنجه منعقد می باشد .

حاج محمد تقی‌برخوردار ـ حاج محمد هاشم برخوردار علی‌اکبر برخوردار ـ محمد علی برخوردار ـ عباس‌برخوردار علی اصغر برخوردار ـ حاج شیخ عبدالله مرشدی‌ـ دکترحسن مرشد ـ حاج غلامعلی مرشد ـ عبدالحسین مرشد ـ علی مرشد ـ جواد مرشد ـ دکترمحمود دادگر ـ دکتر حسین مرشد دکتر محمد مرشد ـ دکتر علی مرشد ـ دکتر منوچهر آگاه ـ هوشنك آگاه ـ حاج حسین‌سودمندی‌ـ عباس سودمندی ـ احمدسودمندی ـ مهندس علی‌اکبری‌ـ حاج ابوالقاسم رسولیان ـ دکتر علی اصغر برخورداریان ـ عباس اخوان

فوت آقای حاج محمد حسین برخوردار بزرك خانواده برخورداررا که‌از مومنان متقی وپرهیزکار وازمسلمانان نیك نفس‌و نیکوکار و پیشقدم در خدمات عام‌المنفعه بوده اند به خانواده آنمرحوم بویژه بازماندگان تسلیت می‌گوئیم .

بدینوسیله درگذشت ناگهانی **دکتر ابراهیم دارووز** را باطلاع آشنایان و بستگان میرساند مجلس تذکر آنمرحوم روزیکشنبه ٦ اسفند جاری از ساعت ۳ الی ۵ بعدازظهر در کنیسای عراقیها واقع درخیابان آناتول‌فرانس برگزارمیگردد

دکتر سلیمان داروور ـ اسماعیل داروور ـ یوسف مشهدیان ـ امیر داروور ـ سلمان دانش ـ یوسف داهی ـ شکراله میشائیل ـ برادران معزی‌نیا ـ یوسف‌طوب ـعنایت یوسف زاده ۱ـ۲ آ ـ ۲۷۷۹۱

مجلس یادبود

بمناسبت درگذشت مرحوم مبرور **جناب آقای عزیزالله حکیمیان** در زنجان مجلس‌یادبود زنانه ازساعت سه تا پنج بعداز ظهر روز یکشنبه ششم اسفند ماه در منزل صبیه آن مرحوم (پیچ شمیران ـ خیابان تنکابن کوی فهیمی کاشی ۱٦ منزل مرحوم حاج علی طهماسبی) منعقد می باشد از کلیه بستگان آنمرحوم و دوستان و آشنایان تمنی دارد با حضور خود در این مجلس تذکر روح آنمرحوم را شاد و تسلی خاطر بازماندگان رافراهم فرمایند .

خانواده های حکیمیان ـ صرافی ـ طهماسبی ـ رهبری جلالی ـ امام‌زاده آ ـ ۲۷۸۵۵

بعموم‌بازماندگان آنمرحوم مصیبت وارده‌را تسلیت میدهیم

بانهایت تاسف درگذشت مادرم **دولت رستم خدامراد** را باطلاع عموم میرساند پرسه آنروانشاد در روز یکشنبه ٦ر۱۲ر٤۰ ازساعت سه الی‌شش بعد از ظهردرمعبدزرتشتیان برگزار است .

سروش کسری‌زاده‌ـشکررستم ـنازبانو رستم ـمهربانو رستم ـ مهربان پولادنوشیروان

بعموم بازماندگان آنمرحومه مصیبت وارده‌را تسلیت‌میدهیم

بدینوسیله فوت نابهنگام مرحوم**محمد تقی لولاچی** را باطلاع عموم دوستان آنمرحوم میرساند مجلس ختم مردانه‌از ساعت ٤ الی ۷ بعد از ظهر روز یکشنبه ششم اسفند ماه در مسجد حاجی ابوالحسن واقع در شهباز ایستگاه خرابات منعقد می باشد .

خانواده های لولاچی ـ محمدی ـ ملك محمدی

آ ـ ۲۷۸۹۵

بعموم‌بازماندگان آنمرحوم مصیبت وارده‌را تسلیت میدهیم

چون امشب مصادف با چهلمین شب درگذشت شادروان آقای **علی محمد نظری کنگرلو** است بخاطرشادی روح‌آنمرحوم هزینه برگزاری مراسم یادبود بامور خیریه اختصاص داده‌شد

خانواده نظری کنگرلو آ ـ ۲۷۸٦۵

هوالحی الذی لایموت

بمناسبت تصادف شب بیستم ماه رمضان‌المبارك باسال وفات مرحومه مغفوره والده مجلس ختمی در شب دوشنبه بیستم رمضان‌المبارك ۱۳۸۱ ازساعت ۸ تا ۱۱ در مسجدمحمد (ص)واقع در چهارصد دستگاه بر قرار است .

شریف زاده گلپایگانی

بدینوسیله باستحضار علماء اعلام و حجج اسلام‌واستادان دانشگاه‌ودانشمندان عالیقدر وعموم دوستان و آشنایان می رساند که لیله بیستم شهر رمضان‌المبارك مصادف با شب سال مرحومه مغفوره جنت مکان والده ماجده حضرت‌آیت‌الله جناب آقای شریف‌زاده گلپایگانی امام جماعت مسجد محمدص می باشدو بهمین مناسبت مزبور واقع در چهارصد دستگاه اسفند ماه جاری در مسجد کوی کارمندان‌دولت‌مجلس‌یادبودی‌منعقدخواهدشد.خواهشمند است باتشریف‌فرمائی خود روح آنمرحومه را شاد فرمائید .

متولی مسجد محمد ص ـ علی اشرف‌کاشانی

مراسم هفته مرحوم **آقا میر مصطفی فتاحی** روز یکشنبه ششم اسفند ماه از ساعت ۳ الی ۵ بعد از ظهر در امامزاده عبدالله برگذار خواهد شداستدعادارد خویشاوندان ودوستان محترم‌با تشریف فرمائی خود روح آن مرحوم‌را شادفرمایند.

سرتیپ ابوالحسن فتاحی آ ـ ۲۷۸٤۹

بمناسبت فوت مرحومه **بانو مودت** در اراك مجلس ترحیم زنانه روز یکشنبه ٦ اسفند ماه جاری از ساعت ۳ تا ۵ بعداز ظهر در منزل رضاکاشانی(خیابان‌شهباز ـ کوچه مسجد کاشی ۳٤)برقرار می گردد .

خانواده کاشانی و مودت

بانهایت تاسف و تاثر درگذشت‌ناگهانی پدر عزیزمان **فرج‌الله احدوت** را باطلاع دوستان و بستگان میرساندمجلس ترحیم آنمرحوم ازساعت سه الی شش بعد از ظهر روز سه شنبه ۸ اسفند ماه درکنیسای دبیرستان کورش‌واقع‌درخیابان شیخ هادی کوچه هاتف برگزار می گردد .

راحل احدوت ـ یعقوب ـ موسی ـبنهور احدوت

آ ـ ۲۷۸۸۳

بعموم‌بازماندگان آنمرحوم مصیبت وارده‌را تسلیت میدهیم

با کمال تاسف درگذشت ناگهانی فرزند عزیزم**ابوالفضل بهبهانی** را باطلاع دوستان میرساند شب هفته آن جوان ناکام روز دوشنبه بیستم ماه رمضان از ساعت ۲الی ۵ بعد از ظهر در زاویه‌مقدس حضرت عبدالعظیم باغچه علیخان منعقد میباشد لذا ازدوستان و بستگان دعوت میشودشرکت فرموده و بازماندگان را تسلیت فرمایند.

سید عبداله بهبهانی آیت‌الله زاده

بخانواده محترم بهبهانی بویژه آقای سید عبداله‌بهبهانی مصیبت وارده را تسلیت میدهیم

خانواده های قاضی مراد ـ سیف‌اللهی ـشیرازی ـ رمضانی‌ـبهارمست‌ـواثقی‌ـ سلحشور ـ خورشیدفر‌ـادبی‌ـ حسینی ـمجبی ـ صادقی ـرضائی ـ دباغ‌ـ اسماعیلی ـ اسحاقی ـ میرزا آقاسی ـ معیری

بانهایت تاثروتالم درگذشت ناگهانی شادروان بانو گوهر تاج قاضی مراد را باطلاع خویشاوندان و آشنایان میرساند مجلس ترحیم مردانه ازساعت۲الی ۵ ونیم بعدازظهر روزیکشنبه ششم اسفند ماه در مسجد انبار گندم واقع در انتهای خیابان ری و مجلس زنانه در همان ساعت در منزل‌آن مرحومه مقابل دانشگاه جنك پلاك ۲۲۱ منعقد می باشد .

بعموم بازماندگان آنمرحومه مصیبت وارده‌را تسلیت‌میدهیم

باکمال تاسف درگذشت شادروان**حسین اعتصامی** را که از کارمندان عالی رتبه و صدیق وزارت کشور (اداره کل امور شهرداری ها) بودند اعلام می دارد مجلس ختم آنمرحوم روز دوشنبه هفتم اسفند از ساعت ۳ تا ۵ بعد از ظهر در مسجد مجد منعقد خواهد بود .

وزیر کشور

باکمال تاسف‌و تاثر درگذشت شادروان **حسین‌اعتصامی** را که از صاحبمنصبان عالیمقام و پاکدامن وزارت کشور بودند باطلاع دوستان و آشنایان میرساند مجلس ترحیم آن مرحوم در روز دوشنبه هفتم‌اسفند از ساعت‌سه الی پنج‌بعداز ظهر در مسجد مجد برگزار خواهد شد .

فتح الله فرود ـ اسدالله رشیدیان

خانواده های اعتصامی ـ رشیدیان ـ شقاقی ـ سعیدی امیرشقاقی ـ پورشقاقی ـهمایونفال ـنقشینه ـ شاه حسینی نبوی ـ گلشن ـ حسین‌پور ـ حامی ـ دستمالچی ـ پرتوی

باکمال تاسف و تاثر درگذشت شادروان**حسین‌اعتصامی** والد آقایان جهانگیر ـپرویز ـ سیروس اعتصامی را باطلاع بستگان و آشنایان میرسانند مجلس‌ترحیم‌مردانه روزدوشنبه هفتم اسفند ازساعت سه الی پنج بعد از ظهر در مسجد مجد وختم زنانه در همان ساعت‌در منزل آنمرحوم منعقد خواهدبود

ابوالفتح اعتصامی ـ حبیب‌الله رشیدیان ـ علی‌همایونفال غلامعلی امیر شقاقی آ ـ ۲۷۸٤۵

باکمال تاسف بعموم بازماندگان آنمرحوم مخصوصا خانواده هائیکه در این مصیبت عزادارند تسلیت می گوئیم.

با نهایت تاسف درگذشت دوشیزه ناکام **هما پاشائی** راباطلاع خویشاوندان و دوستان میرساند مراسم هفته آن مرحومه درروز دوشنبه هفتم اسفند ماه ۱۳٤۰ از ساعت ۳ الی۵بعد از ظهر برسر مزار آنمرحومه در امامزاده عبداله برگزار و امیداست با شرکت خود روح آن ناکام را شاد و قلوب بازماندگان را مرهم نهید.

جعفر منصوری ـاحمد منصوری ـمحسن خیاطان (خاتم) مرضیه منصوری ـ گیتی پاشائی و خواهران

بعموم بازماندگان آنمرحومه مصیبت وارده راتسلیت‌میدهیم

با نهایت تالم فوت مرحوم **برجعلی سلطانی** را باطلاع دوستان و آشنایان میرساند مجلس ختم فقیدسعید روز یکشنبه ٦ر۱۲ر۱٤۰ ازساعت ۲ تا ۵بعد از ظهر درمسجد علی واقع‌در انتهای خیابان آذربایجان و مجلس ترحیم زنانه درهمانروز وساعت در منزل آنمرحوم برگزار و از کلیه دوستان و اقوام تمنی میشود باشرکت در این مجلس روح آنمرحوم راشاد فرمایند .

خانواده‌های سلطانی ـ خدابنده ـ بهزادی‌ـ ملك‌خسروی‌ـ لاریجانی آ ـ ۲۷۸۸۵

بعموم بازماندگان آنمرحوم تسلیت میدهیم

سیاسگزاری

از موالیان گرام و خویشان و دوستانیکه در مراسم تشییع جنازه و مجالس ترحیم و شب هفت‌مرحوم**علی اکبر صوراسرافیل (مهدین)** در تهران شرکت فرموده و همچنین‌از جناب آقای فرماندار وریاست محترم اداره فرهنك وریاست محترم دارائی و دبیران و روسا و کارمندان محترم ومحترمین شهرستان گرمسار که بابرقراری مجلس ترحیم در محل شرکت کرده اند و از کلیه سروران عزیزی که وسیله تلگراف وجراید ابرازهمدردی و تفقد فرموده اندصمیمانه‌سپاسگزاری می نماید . از طرف خانواده های صور اسرافیل

فاطمه (مهدین) محمودی ایران ـ محسن صوراسرافیل مرتضی صوراسرافیل

بدینوسیله از عموم‌آقایان‌خویشان ، دوستان ،آشنایان وبانوان محترمه که در مراسم تشییع و مجالس ترحیم مرحوم مغفور **حاج علیقلی جواهرچی** حضورا و تلگرافا شرکت وابراز همدردی فرموده اند سپاسگزاری نموده و چنانچه بواسطه تالمات روحی در عرض تشکر تاخیری گردد پوزش میطلبد.

آ ـ ۳۸۸۰٦ **خاندان جواهرچی**

سپاسگذاری‌و اعتذار

از ذوات معظم و محترمی که در مراسم تشییع تدفین‌و مجلس ختم وبرگزاری شب هفت مرحومه مغفوره **بانو ربابه شاهین** شرکت فرموده و یا کتبا و تلگرافا اظهار لطف‌فرموده وهمدردی نموده و موجبات تسلی بازماندگان را فراهم وروح آن مرحومه را شاد فرموده اند بی نهایت سپاسگزاریم چنانچه بعلت تالمات روحی توفیق شرفیابی حاصل نشود امید عفو داشته سعادت و سلامت عموم‌را از درگاه حضرت باریتعالی خواستاریم .

خانواده های شاهین ـ کشاورز ـرضوانی ـامیررضوانی وکیل مظفری ـگرجی ـکاشانی

بدینوسیله از ذوات محترمیکه بمناسبت سالگرد فوت پدرم بنده را در مقبره خانوادگی سرافراز نموده بودند تشکر می کنم .

محمود نفری

تسلیت

درگذشت **آقای حاج محمد حسین برخوردار** که از مردان خیرو خوشنام و بزرك خانواده محترم برخوردار بوده اند موجب‌تاسف‌و اندوه عمیق اینجانب گردید مصیبت وارده‌را بخانواده آنمرحوم و بخصوص بدوست عزیم**آقای حاج محمد تقی‌برخوردار** تسلیت می گویم .

حمزه صمیمی نعمتی

بانهایت تاسف فوت مادر آقای سید علی هراتی‌همکار و دوست محترم رابخانواده هراتی تسلیت عرض می‌نمائیم .

حاج حسین گرامی ـ عباس طلیائی ـ حسن طلیائی

جناب آقای اسمعیل داروور

مصیبت‌وارده را به آن دوست ارجمند تسلیت عرض نموده بقاء عمر جنابعالی وفامیل محترم‌را از خداوند متعال خواستارم .

داریوش پالیزی

خانم نگهبان دبیر محترمه دبیرستان مهر تجریش

بانهایت تاسف فوت پدر بزرگوارتان را تسلیت عرض می نمائیم .

دانش آموزان کلاس اول ث دبیرستان مهر تجریش

باکمال تاثردرگذشت مرحوم سید حسن مدنی (صفاءالحق) را بفامیل جلیل مدنی مخصوصا حضرت آقای مترجم‌نظام‌مدنی تسلیت عرض نموده بقاء وسلامت عموم بازماندگان آن شادروان را از خداوند متعال مسئلت می نمائیم .

خانواده پذیرنده

بانهایت تاسف افسران ودرجه داران و افراد مرکز آموزش ۵۰۱ ارتش‌مصیبت‌وارده‌را بسرکار ستوان ۲هوشنك ذوالقدر تسلیت گفته و خود را در این مصیبت شریك‌میدانند

آ ـ ۲۷۸۲۷ **سرلشگر احمد پیروزنیا**

بانهایت تاثر مصیبت وارده‌را بخانواده محترم صدیق رضوانی مخصوصابدوستان گرامی و عزیزمان‌سرکار سرهنك محمد علی صدیق رضوانی‌و آقایان حسین و عباس صدیق رضوانی تسلیت عرض‌می‌نمائیم .

محمود روان پی ـ ستوان یکم محسن روان‌پی

سرکار ستوان یکم قاضی مراد

مصیبت‌وارده‌را بشما و فامیل محترم تسلیت عرض می نمائیم .

ستوان دوم دباغ ـ ستوان ۲ پناهیان ـ ستوان سوم شاعری آ ـ ۲۷۸٤۱

بایکدنیا تاسف‌و تاثر مرك نابهنگام دکتر ابراهیم داروور را بخانواده محترم داروور بویژه برادر آن مرحوم آقای اسمعیل داروور تسلیت می گوئیم و خودرا در غم‌ایشان شریك میدانیم .

حسین‌کاوسی ـعباس‌کاوسی

جناب آقای اسمعیل داروور

مصیبت وارده‌را بانهایت تاثر بجنابعالی و خانواده‌محترم تسلیت می گویم .

ابوالقاسم حمیدی

دوست ارجمند جناب آقای سید مرتضی عسکری

بدین وسیله درگذشت نابهنگام و جانگداز برادرعزیزتان مرحوم سید تقی عسکری را بسرکار و خانواده جلیلتان تسلیت عرض مینمائیم .

ناصرصراف‌ـعباس حسینی‌ـعلی‌امیر قاسمخانی‌ـکاظم‌حقیقت

بقیه آگهیهای ترحیم وتسلیت در صفحه ۱۷

مجموعه ۷ داستان

دخترخوشگل دانشکده من

نوشته: ر. اعتمادی

۲ـ آهای ماهیگیر
۳ـ چهلمین سنك
٤ـ فاصله دو ایستگاه
۵ـ چلچراغ صحنه
٦ـ خداوانسان
۷ـ گورپریا

روز بیستم اسفند ماه درسراسرکشور منتشر میشود

بیماریهای آمیزشی ـ مجاری ادرار ـ سستی و ناتوانی مردان. خیابان صفیعلیشاه . دکتر یحیی صدری.

دکتر پرویز روحانی

متخصص جراحی دهان و دندانسازی ازامریکا .

نشیدن تمام دندانهاوگذاردن دندان مصنوعی دریك‌جلسه پر کردن دندان در یك جلسه

چهارراه فرانسه رازی ۸۷

درمان قطعی سوزاك تازه و کهنه

و تقویت قوای‌تناسلی‌دکتر جناب زاده دارای کواهینامه از دانشکده طب فرانسه . صبح . عصرخیابان‌منوچهری مقابل کوچه ژاندارك.

امروز فاش‌شد درسومین دور پروازفضا نوردامریکائی:

نزدیك بود «گلن» آتش بگیرد

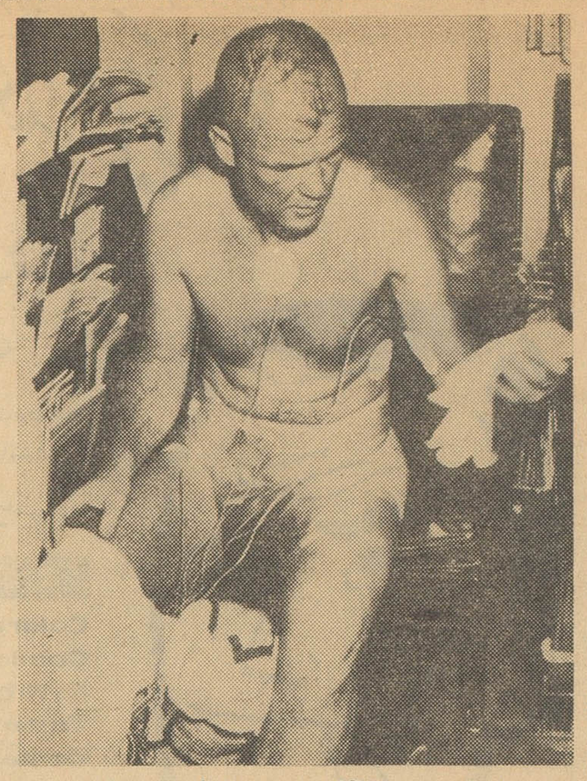

جان گلن پس از آنکه از سفر فضائی خود بسلامت‌بزمین باز گشت در جزیره گراند تورك مورد معاینات دقیق پزشکی قرار گرفت . پزشکان پس از این آزمایش اعلام داشتند سفر فضائی هیچگونه تاثیر نا مطلوبی در وضع مزاجی جان گلن نداشته است. این عکس جان گلن را در حال معاینه پزشکی نشان میدهد.

واشنگتن ـ یونایتد پرس ـ ۲۲فوریه ـ آدلای استیونسن نماینده امریکا در سازمان ملل امروز پیشنهاد کرد که امریکا وشوروی ودیگر ملتهای جهان برای دست یافتن به کائنات و مسافرت به سیارات دیگر نظر ورهبری سازمان ملل متحد متمرکز کنند.

استیونسن در عین حال از دولتهای امریکا وشوروی دعوت کرد تا مسافرت اتباع خود را به ممالك یکدیگر آزاد کنند. منابع امریکائی گزارش‌داده‌اند که ممکن است پرزیدنت کندی ظرف چند روز آینده از خروشچف نخست وزیر شوروی در خواست کند که پیرو پیشنهادهای آنهادرموردهمکاری امریکا وشوروی در راه‌تسخیر فضاءنخستین‌مرحله‌این‌همکاری با کارمشترك دانشمندان‌امریکا وشوروی در ساختن و پرتاب اقمارمصنوعی مخصوص‌ارتباطات وهوا شناسی آغاز شود.

استیو نسن پس از اشاره به این شایعات خوشایند اظهار داشت که البته یخ جنك سرد شرق و غرب با سرعت زیادآب نخواهد شد اما باید امیدوار باشیم که لااقل فرزندان نسل کنونی روسیه و امریکا باتفاق یکدیگر پابه کره مریخ‌خواهند گذاشت .

گزارش ناراحت کننده

کیپ کاناورال ـ یونایتدپرس ـ ۲۲ فوریه ـ سه شنبه شب گذشته هنگامیکه جان گلن فضا نورد امریکائی آخرین‌دور گردش خود را در اطراف زمین به پایان میرساند تا دو باره به اتمسفر زمین باز گردد پیامی برای دانشمندان‌پروژه مرکوری رسید که اگردرست بودحیثیت بین المللی امریکا را دچارخطر میکرد ویاز دهمین کوشش امریکا رابرای فرستادن انسان به فضای کیهانی با شکست بزرگتری روبرو می‌نمود .

این پیام حکایت میکرد که سپر عایق حرارتی قسمت‌خلفی کپسول حامل گلن از کارافتاده است .

اگر این گزارش درست بود دانشمندان امریکائی‌اطمینان می‌یافتند که «گلن» هنگام باز ـ گشت به جو زمین بر اثر بالا رفتن ناگهانی حرارت به ۳۰۰۰ درجه فارنهایت در شعله‌های یك آتش بسیار بزرك خاکستر خواهد شد .

دکتر والت ویلیامز رئیس عملیات پروژه مرکوری اظهار داشت که خوشبختانه این خبر نادرست بود امادر همان‌لحظه‌ای که این گزارش به زمین رسید دانشمندان امریکائی در عرض مدتی کمتر از ۲۰ دقیقه دست به هزاران‌اقدام گوناگون‌برای صدور فرمانهای لازم به جان گلن زدند تا اورا طوری به‌زمین باز گردانند که سفینه‌اش‌نابود نشود .

قهرمانان امریکا

نیویورك ـ یونایتدپرس ـ ۲۲ فوریه ـ روبرت واگنر شهردار نیویورك امروز اظهار داشت که روز ٥ شنبه آینده شهرنیویورك از جان گلن فضا نورد امریکائی وفضا نوردان دیگر این کشور بعنوان قهرمانان ملت امریکا استقبال خواهد کرد.

واگنر گفت که انتظارمیرود عظمت مراسم استقبال از گلن در نیویورك باندازه استقبال پرشکوهی‌باشد که‌شهرنیویورك از چارلز لیند برك وژنرال دو گلاس مك آرتور بعمل آورده بود . گلن هنگام ورود به نیویورك همراه‌اعضای‌خانواده‌اش خواهد بود.

تا ٥٥ سالگی

دالاس ـ تکزاس ـ یونایتد ـ پرس ـ ۲۲ فوریه ـ یك پزشك امریکائی امروز اظهار داشت که جان گلن از لحاظ وضع مزاجی خود باندازه کافی قوی‌است که تاسن ٥٥ سالگی نیز درپروازهای فضائی شرکت داشته باشد .

گلن در حال حاضر ٤۰ ساله است . پزشك مذکور گفت که اخیرا ضمن معاینه‌ای که‌از شش هزار مرد ٤۰ ساله درامریکا بعمل آمده گلن از همه آنهاسالم تر و نیرومند تر بوده‌است .

ملکه ونخست‌وزیر

لندن ـ یونایتدپرس ـ ۲۲ فوریه ـ روز سه شنبه گذشته مسافرت فضائی جان گلن باعث شد که چند دقیقه اختلالی درامور دولتی و رسمی انگلستان بوجود آید .

هارولد مك‌میلان نخست وزیر انگلیس روزهای سه شنبه هرهفته برای تقدیم گزارش به ملکه الیزابت به کاخ بوکینگهام‌میرود. سه شنبه گذشته وقتی به کاخ رفت ملکه الیزابت دوم جلو رادیو نشسته بود وبادقت زیاد به اخبار مربوط به مسافرت فضائی گلن گوش میداد . نظر باینکه ملکه میل داشت‌دنباله‌اخبار را هم‌گوش کند موافقت شد که مك میلان از عرض گزارش صرفنظر کند و درعوض کنار ملکه نشسته و به اخبار مربوط به گلن‌گوش‌بدهد . ملکه انگلیس با خوشحالی زیاد موفقیت گلن را می‌ستود .

کمتر از ٥ دولار!

واشنگتن ـ یونایتد پرس ـ ۲۲ فوریه ـ پولی که‌بابت‌پروازدرخشان سرهنك جان گلن بوی پرداخت خواهد شد اندکی کمتر از ٥دلار (٤۰ تومان) خواهد بود . این حساب از روی ماخذ پایه حقوق گلن در نیروی دریائی امریکا است .

انتظار میرود که جان گلن‌نیز مانند سایر فضا نوردان امریکائی پیشنهاد هائی از مجلات این‌کشور برای بستن قرارداد باآنها ونوشتن رپورتاژ مسافرت فضائی خودباین مجلات دریافت دارد . بدیهی‌است که از اینطریق‌درآمدزیادی‌نصیب گلن خواهد گردید .

نگرانی ازاستقبال

کیپ کاناورال ـ یونایتدپرس ـ ۲۲ فوریه ـ جان گلن که باآن همه خونسردی و شجاعت حاضر شد در سفینه کیهانی‌خود بنشیند و با یك‌موشك اطلس به فضابرود امروز اعتراف کردکه از فکر استقبال رسمی در واشنگتن و نویورك‌اندکی‌نگران‌ووحشت‌زده است .

وی گفت : وقتی فکر میکنم‌که بیش از ۲۰ هزار شاگرد مدرسه خردسال و بعد ازآن‌شخصیت‌هائی مانند رئیس جمهور و گروه‌زیادی از مردم امریکا باآن برنامه ای که تهیه شده باستقبال‌من خواهند آمد اعتراف میکنم که مسافرت فضائی مخاطراتی بمراتب کمتر از روبرو شدن بااین تظاهرات بزرك را دارد .

جان گلن گفت که شخصوی بهیچوجه آمادگی لازم را برای شرکت در این‌مراسم‌بزرك‌استقبال ندارد .

مدال درجه اول

کیپ کاناورال ـ آسوشیتد پرس ـ ۲۳ فوریه ـ پرزیدنت کندی‌رئیس جمهور امریکاشب گذشته بعد از آنکه جان گلن از طرف بیش از ۱۰۰ هزار نفر ازمردم امریکادر کیپ‌کاناورال به گرمی مورد استقبال قرار گرفت مدال‌درجه‌اول فضانوردی را بوی داد .

گلن و کندی همراه یکدیگر از قسمت های مختلف تاسیسات مختلف پروژه مرکوری درکیپ کاناورال دیدن کردند . جان گلن‌برای پرزیدنت کندی‌تعریف کرد که چگونه سفینه کیهانی وی دربرابر حرارت بسیارشدید ناشی از تماس بدنه سفینه‌باجو زمین مقاومت کرده است .

گلن قسمت های مختلف داخل سفینه « دوستی شماره ـ هفت» راکه با آن به فضا پرواز کرده بود به پرزیدنت کندی نشان داد و مخصوصا دستگاه فرمان‌سفینه که‌فضا نوردمیتواند بوسیله آن‌پروازسفینه راکنترل کندمورد تحسین رئیس جمهور امریکا قرار گرفت .

در کیپ کاناورال گروه بزرگی از دختران امریکائی دسته گل های بزرگی به گردن گلن انداختند . در آنجا سکوی‌مخصوص برپا کرده‌بودند که گلن در میان پرزیدنت ـ کندی و لیندون جانسون معاون ریاست‌جمهوری امریکا ایستاد ودر این‌حال صد هزار نفربرای آنها بشدت ابراز احساسات‌می کردند .

کیپ کاناورال ـ یونایتدپرس ـ ۲۳ فوریه ـ جان گلن فضانورد امریکائی امروز اظهار داشت که مسافرت ۸۱ هزار میلی وی در حالت بیوزنی او را معتاد به‌بی وزنی کرده است .

گلن گفت که روز سه‌شنبه گذشته یکبار هنگامی که با سرعت ۱۱ کیلو متر در ثانیه وبا نیروی گریز از مرکززمین به طرف فضا میرفت و سپس هنگامی که‌به‌زمین باز میگشت وزن بدنش که در حال عادی ۷٥۰ کیلو بود ناگهان به٦۰۰ کیلو افزایش یافت . اما طی مدتی‌که درحالت بی وزنی‌پرواز میکرد گوئی‌اصلا وزنی‌نداشت.

گلن گفت که در هر حال مسئله بی وزنی در فضا از جمله دشوار ترین مسائلی است که دانشمندان بایدآنرا حل کنند. در پروازهای کوتاه مدت مانند پرواز وی‌سقوط نیروی جاذبه،به درجه صفر برای فضا نورد قابل تحمل است اما بدون شك در پروازهای طولانی‌اثرات بی‌وزنی فوق العاده زیاد خواهد بود .

گلن گفت که تقریبا مدت ۳ ساعت دوربین عکاسی وی در داخل‌اطاق‌سفینه‌اش درهوامعلق بود ، گاهی اوقات بشدت در یك خط راست به اینطرف و آنطرف متمایل میگردید .

گلن افزود که چندین‌بار از پنجره سفینه‌اش مشاهده کرد که‌از بدنه فلزی سفینه‌اش‌شعله های آتش بر میخاسته است .

زنش را بوسید

کیپ کاناورال ـ یونایتدپرس ـ ۲۲ فوریه ـ شب گذشته‌هنگامیکه جان گلن فاتح وسرافراز پای خود را به کیپ کاناورال گذاشت فراموش نکرد که‌مانند تمام‌مردان امریکائی قبل ازهرکار باید زن خودرا ببوسد !

انگلیسها چینی هارا شکنجه کرده‌اند

تایپه ـ یونایتدپرس ـ ۲۲ فوریه ـ چهار نفر از اتباع چین ملی امروز اظهار داشتند که هفته گذشته هنگامیکه در یکی از زندانهای هنك‌کنك زندانی بوده‌اند از طرف مقامات انگلیسی شکنجه شده‌اند .

چهار نفر چینی مذکور اظهار داشتند که باز داشت‌آنها در هنك کنك از طرف مقامات انگلیسی‌غیر قانونی بوده است . در بیانیه‌ای که از طرف این چهار نفر درتایپه‌منتشر شده گفته میشود که‌انگلیسی هاصد ها نفراز افرادضد کمونیست را نیز در هنك‌کنك باز داشت کرده‌اند تا باین‌وسیله نظرمقامات‌چین‌کمونیست را جلب کرده باشند .

شوروی مسئله‌منهدم کردن موشك‌های دشمن‌را درفضا حل کرده است

مسکو ـ رویتر ـ ۲۳ فوریه ـ روزنامه «پراودا» ارگان حزب کمونیست شوروی ضمن مقاله‌ای که بمناسبت چهل و چهارمین سال تاسیس ارتش سرخ در شماره اخیر خود انتشار داده نوشته است : ارتش شوروی در حال حاضر با چنان سلاحها و سازمان های نیرومند مجهزاست که میتواند هر متجاوزی رانابود کند .

مارشال «رودین مالینوفسکی» وزیر دفاع شوروی ضمن نامه‌ای که برای روزنامه پراودا نوشته خاطر نشان کرده است که ارتش شوروی در حال حاضر دارای موشك هائی‌است که‌قدرت‌تخریبی آنها عجیب وباور نکردنی است‌و اسلحه ضد هوائی ارتش‌شوروی میتواند از فواصل بسیار دور هواپیماها و موشك های دشمن را بادقتی به میزان صد درصد نابود کنند .

موشك‌های در حال پرواز

مسکو ـ یونایتد پرس ـ ۲۲ فوریه ـ مارشال «واسیلی ـ چوویکوف» فرمانده کل نیرو های زمینی شوروی امروز اظهارداشت که در اتحاد شوروی مسئله نابود کردن موشك های در حال پرواز حل شده است .

چوویکوف ضمن نطقی که به مناسبت چهل و چهارمین سال تاسیس ارتش شوروی از رادیو مسکو ایراد کرد اظهار داشت که‌ارتش شوروی در حال حاضر دارای چنان قدرتی است که تاکنون هیچ ارتش دیگری درهیچ نقطه جهان واجد آن نبوده‌است.

«چوویکوف» در پایان گفت که در حال حاضر تعداد واحد های موشکی ارتش شوروی ۲۰ هزار است و این واحد ها قادرند هر دشمنی را باتمام نیروی آن درهم بشکنند . چوویکوف افزود که ارتش شوروی ضامن ادامه کار خلاقه و صلح آمیز ملت شوروی و دفاع از میهن سوسیالیستی است .

رقص رابرشوهر ترجیح داد!

هولیوود ـ آسوشیتدپرس ـ ژولیت پروز ملکه زیبائی افریقای جنوبی امروز اعلام داشت که همسرفرانك‌سیناترا نخواهد شد . وی اضافه کرد علت لغونامزدی آنستکه‌فرانك سیناترا باادامه کارمن بعنوان رقاصه بالت مخالف استو من نیز نمیتوانم بخاطر ازدواج با او از حرفه خود دست بردارم.

شوروی باشرکت‌در کنفرانس ژنومو افقت کرد

واشنگتن ـ یونایتدپرس ـ ۲۲فوریه خروشچف نخست‌وزیر شوروی امروز به‌نامه جوابیه مورخ۱٤ فوریه جاری پرزیدنت کندی رئیس جمهوری‌امریکا پاسخ‌داد .

کندی این‌نامه‌رادر پاسخ پیشنهاد خروشچف برای تشکیل کنفرانس‌سران ۱۸ کشور شرق وغرب در ژنونوشته و طی آن مخالفت‌خود را باپیشنهاد خروشچف اشعار داشته بود .

جواب خروشچف به کندی شب گذشته از طرف میخائیل‌الموتووسکی کاردار سفارت شوروی در واشنگتن به‌جرج بال معاون وزارت خارجه‌امریکا تسلیم شده‌است .

نامه طولانی

نامه‌ایکه ازطرف‌خروشچف درپاسخ پرزیدنت کندی نوشته شده بسیار طولانی است .

سخنگوی وزارت خارجه امریکا امروز اظهار داشت که لحن نامه خروشچف بسیار خشن تراز نامه‌قبلی او به رئیس جمهوری امریکا است . نخست وزیر شوروی درنامه جوابیه خود سعی کرده است به‌اتکای دلایل فراوان رئیس جمهور امریکا را قانع کند که تشکیل کنفرانس سران در روز چهاردهم مارس آینده لازم‌است.

خروشچف به‌این ترتیب باردیگر پافشاری کرده‌است که کنفرانس‌سران ۱۸ کشور شرق وغرب درژنو تشکیل شود و به‌موضوع خلع‌سلاح همگانی رسیدگی نماید .

سخنگوی وزارت خارجه امریکا امروز اظهارداشت که‌دولت امریکا پیشنهاد جدید خروشچف رانیز رد خواهد کرد و بزودی پاسخ‌جدیدی برای دولت شوروی ارسال خواهد گردید .

رد پیشنهاد جدید خروشچف برای تشکیل کنفرانس سران‌شرق‌و غرب‌از طرف وزارت خارجه‌امریکا حتی پیش از افشای مضمون این‌پیشنهاد ازطرف دولت شوروی صورت گرفته‌است .

کنفرانس ژنو

ژنو ـ یونایتدپرس ـ ۲۲ فوریه ـ دولت شوروی روز گذشته‌به‌دولتهای امریکا و انگلیس اطلاع داد که‌بااکراه وبی‌میلی ناگزیر است پیشنهاد غرب رادرمورد تشکیل کنفرانس دیپلمات های کشور شرق و غرب در ژنوبرای مذاکره پیرامون خلع سلاح قبول کند .

سیمون تسارا پکین نماینده‌شوروی در کنفرانس منع‌آزمایشهای اتمی به نمایندگان امریکا وانگلیس اظهار داشت که‌دولت شوروی کماکان‌عقیده دارد که‌مفیدترین مذاکرات تنها از طریق تشکیل کنفرانس سران ۱۸ کشور شرق و غرب صورت خواهد گرفت .

دولت‌شوروی به‌این ترتیب موافقت کرده است طبق پیشنهاد کندی ومك میلان کنفرانس دیپلمات‌های ۱۸ کشور عضو کمیسیون خلع سلاح سازمان ملل در ژنو تشکیل شود ودر این کنفرانس موضوع منع‌آزمایشهای اتمی نیز مورد بررسی قرار گیرد . این‌موافقت دولت شوروی که‌ظاهرا با مفاد پیامی که شب گذشته از طرف خروشچف برای کندی رئیس جمهور امریکا فرستاده شده تناقض دارد ، موجب حیرت محافل غرب شده است.

پاسخ به مکمیلان

لندن ـ یونایتدپرس ـ ۲۲ فوریه ـ کاردار سفارت شوروی در لندن‌شب گذشته پاسخ خروشچف رابه نامه جوابیه هارولد مك‌میلان نخست‌وزیر انگلیس به‌وزارت خارجه‌انگلیس‌تسلیم کرد .

مك میلان نیز مانند کندی رئیس جمهور امریکا پیشنهاد خروشچف رادایر به تشکیل کنفرانس سران۱۸ کشور شرق و غرب در ژنو برای رسیدگی به‌خلع سلاح رد کرده بود. سخنگوی وزارت خارجه انگلیس‌امروز اظهارداشت که‌نامه خروشچف تحت مطالعه است .

از صبح پنجشنبه دهم اسفند درسینماهای
امپایر ادئون پلازا

از روز دهم اسفند درسینماهای
دیانا ـ سهیلا
سایه های استالینگراد
دوبله فارسی

در حادثه ترن صد نفر کشته شدند

بوگوتا ـ خبرگزاری فرانسه ـ دریك حادثه راه‌آهن که‌امروزدر کلمبیا(امریکای‌جنوبی) روی داد یکصد نفرکشته شدند .

این حادثه براثر تصادم یك‌ترن مسافربری بایك ترن‌باری‌روی داد. واگنهای درجه‌اول‌ودرجه‌سوم‌بیش ازسایرواگنهاصدمه‌دید .

دربین مسافرین یك گروه ازافراد نیروی دریائی امریکا وجود داشتند که ٥ تن از آنها مجروح‌شدند .

سودان بیطرف میشود

خرطوم ـ خبرگزاری فرانسه ـ منابع رسمی سودان اعلام کردند که‌بزودی سودان نیز مانندلبنان منطقه آزاد اعلام خواهد شد .

بدین ترتیب سودان تبدیل‌به یك منطقه اقتصادی آزاد شده‌و از نظر سیاسی کاملا بیطرف خواهد گردید .

این منابع میافزایند فکر تبدیل سودان به یك منطقه آزاد در ملاقات اخیر ابراهیم عبود رئیس حکومت سودان و پرزیدنت کندی مورد مطالعه‌قرار گرفت .

منابع رسمی‌تائید میکنند که پرزیدنت کندی به‌ابراهیم عبود قول داده‌است در صورت خروج سودان از منطقه استرلینك ۱۰۰ میلیون دلار به‌اجرای برنامه‌های سودان کمك کند .

فضانورد مرده روسی در فضا میگردد؟

تکزاس ـ رویتر ـ ۲۳فوریه ـ سخنگوی فرماندهی دفاع هوائی امریکای شمالی امروز اظهار داشت که ممکن است یك فضا نورد مرده روسی دراین روز ها مشغول گردش در فضا باشد .

سخنگوی مذکور گفت که در حال حاضر یك‌موشك حامل‌سفینه‌فضائی شوروی و کلاهك این موشك که‌از یکدیگر جدا شده اند اکنون در حال گردش در فضا هستند و بعید نیست داخل این موشك فضاپیمای مرده‌ای وجود داشته‌بود که کپسول حامل او به تابوت او تبدیل گردیده است .

اولین شماره
نشریه علمی
سخن
منتشر شد
آ ـ ۳۸۸۳٤

حوادث ترکیه

عصمت اینونو

ژنرال گورسل

استانبول ـ خبرگزاری فرانسه یونایتدپرس ـ ساعت سه بامداد جمعه در آنکارا یك شورش نظامی که پس از انقلاب ۲۷ ماه مه ۱۹٦۰ بیسابقه بود روی داد .

۸ هزار تن از واحدهای طغیان گر در این شورش شرکت داشتند .

شورشیان درساعت سه بعد از نیمه‌شب به خیابانهای آنکارا ریختند ونقاط سوق‌الجیشی را اشغال کردند آنها در حالیکه مسلسل به دست داشتند مراکز حساس شهر را در دست گرفتند .

رادیو آنکارا به‌تصرف آنها درآمدو برنامه های معمولی آن قطع گردید واز آن مارش نظامی پخش شد .

شورش آنها مجموعا ۱٦ ساعت طول کشید و هدف آن تشدید مبارزه دولت باطرفداران رژیم سابق مندرس بود .

درساعت ۵٫۳۰ صبح نیرو های طرفدار دولت نیز بخیابانهای آنکارا سرازیر شدند و طرفین در برابر هم قرار گرفتند .

مقامات دولتی ورئیس ستادارتش ترکیه پس از اطلاع از عصیان دست باقدامات احتیاطی زدند و سرانجام باتشکیل جلسه مشترکی از رهبران نیروهای شورشی و فرماندهان نظامی طرفدار دولت به شورش خاتمه داده شد .

اولتیماتوم

بموجب اخبار رسیده از آنکارا نیروهای طرفدارحکومت پس‌ازاطلاع از کودتا وارد پایتخت شدند وبه سایر نیروهای شورشی یك التیماتوم ٤۵ دقیقه‌ای دادند .

در بسیاری از نقاط شهر آنکارا نیروهای مخاصم دربرابر هم قرار گرفتند اما حتی یك تیر هم شلیك نشد .

ساعت پنج ونیم صبح بوقت محلی رهبران شورشی باجیپ بطرف ستاد ارتش بحرکت در آمدندو کسانی که رادیو آنکارا را اشغال کرده بودند آنجا راترك گفتند و درساعت شش ونیم رادیو آنکارا برنامه معمولی خودرا آغاز کرد.

پیام گورسل

ژنرال گورسل رئیس جمهوری ترکیه طی پیامی که از رادیو برای ارتش ترکیه فرستاد گفت :

« افسر ترك ! این روی سخن من باتو است » کسانی هستند که میخواهند آشوب کنند تو ازآنها پیروی نکن . تو به میهن و به وظیفه خود فکر کن .

ژنرال گورسل که با نگرانی سخن میگفت افزود :

افسر ترك ! بدان هرگونه اشتباهی که از طرف تو روی دهد ترکیه را با هرج و مرج روبرو خواهدساخت

ژنرال گورسل آنگاه گفت ارتش ترکیه همیشه طرفدار برابری بوده است وهرگز راه ماجراجوئی را پیروی نکرده است .

رئیس جمهوری ترکیه در پایان پیام خود افزود تمام احزاب ترکیه نسبت به لزوم انقلاب ۲۷ مه ۱۹٦۰ نظر موافق دارند .

اعلامیه رئیس ستاد

این اعلامیه دیشب از طرف «صدقی سونای» رئیس ستاد ارتش ترکیه انتشار یافت .

روز بیست و دوم فوریه بعضی عواملی که قصد داشتند ترکیه را بهرج و مرج سوق دهند بازداشت شدند .

این بازداشتها در جاهائی صورت گرفت که فعالیتهای غیرعادی در آنجا مشاهده شده بود .

تاکنون هیچگونه حادثه تاسف آوری روی نداده است و تمام واحد های نظامی وفاداری خود را به رژیم دموکراسی و ستاد ارتش اعلام داشته‌اند .

در اعلامیه اضافه شده است حکومت ، ستاد ارتش و فرماندهان تمام ارتش های ترکیه عزم راسخ دارند از هرگونه هرج و مرجی جلوگیری کنند .

فرمانده بزرگ

ژنرال صدقی سونای رئیس ستاد ارتش ترکیه همچنین طی یك پیام رادیوئی بملت و ارتش ترکیه گفت:

حکومت فعلی که رهبری آن با یك سرباز و یك فرمانده بزرگ یعنی عصمت اینونو است مجازاست هرگونه تصمیمی را اتخاذ کند.

حکومت عصمت اینونو مورد پشتیبانی و تائید ارتش است وتمام احزاب سیاسی از آن حمایت می کنند .

رئیس ستاد ارتش ترکیه گفت سلامتی کشور بستگی باین وحدت دارد .

رئیس ستاد ارتش ترکیه گفت : ارتش ترکیه همیشه مخالف مرتجعین بوده و هرگز باین فکرنبوده که از دیکتاتوری حمایت کند .

وی افزود رهبران احزاب ترکیه اینك در کاخ رئیس جمهوری اجتماع کرده‌اند و امشب آنها پیامی برای ارتش و ملت میفرستند .

ژنرال «محی‌الدین اونور» فرمانده نیرو های زمینی ترکیه امروزصبح از سمت خود استعفا کرد وتقاضای باز نشستگی نمود .

بموجب اخبار تائید نشده وی در راس شورشیان ترکیه قرارداشت.

شب کودتا

بموجب اخباری که از آنکارا به استانبول رسیده است وضع آنکارا در شبی که کودتا شد از این‌قرار بود :

قسمتی از نیرو های زمینی تقاضای انحلال مجلسین ، تصفیه احزاب سیاسی از عناصر طرفدار مندرس و انحلال حزب عدالت را که وارث معنوی حزب دموکرات مندرس است داشتند .

بقیه درصفحه هفدهم

درحالیکه شورای انقلاب الجزایر موافقتنامه آتش بس را مورد بحث قرارداده است:

کشتار وحشتناك الجزایر ادامه دارد

پاریس ـ یونایتدپرس ـ ۲۳ فوریه ـ دولت فرانسه از شب گذشته مسافرت بداخل الجزایر و از الجزایر به خارج راشدیدا تحت کنترل خود در آورد تا به این وسیله از هرنوع خرابکاری احتمالی در آخرین مراحل کوششهای خود برای برقراری آتش بس در آن سر زمین جلوگیری کند .

روزچهارشنبه گذشته رهبران دولت موقتی انقلابیون مسلمان الجزایری در طرابلس پایتخت لیبی اجتماع کردند تا درآنجا طرح قرار داد آتش بس راکه قبلا از طرف دولت فرانسه پذیرفته شده مورد مطالعه قرار دهند .

هرگاه پارلمان الجزایر این طرح را بپذیرد انتظار میرود که پیش‌از تاریخ ۵ مارس آتش‌بس در الجزایر به مرحله اجرا گذاشته شود. دولت فرانسه از شب گذشته هرنوع مسافرت اتباع خارجی‌را به الجزایر ممنوع کرد و اتباع فرانسه نیز باید باکسب اجازه قبلی به الجزایر مسافرت نمایند . اگر این طرح مورد قبول شورای ملی انقلاب قرار نگیرد دولت بن‌خده سقوط خواهد کرد و دولت دیگری مذاکرات را ادامه خواهد داد

این مسافران تنها درصورتی اجازه مسافرت به الجزایر را خواهند یافت که به دولت فرانسه ثابت کنند برای سفر آنها دلایل قانع کننده وجود دارد .

حوادث شدید

در ۲٤ ساعت گذشته باوجود کنترل شدیدی که از طرف نیروهای فرانسوی درشهر های اوران و الجزیره وجود داشته معذلك بار دیگر حوادث بسیار شدیدی در این دو شهر بوقوع پیوسته است .

مقامات فرانسوی عقیده‌دارند که ارتش سری دست راستی های افراطی الجزایر قادر به کودتا برضد ژنرال دوگل ویا هیچ اقدام بزرگ و خطرناك دیگری علیه دولت فرانسه نخواهد بود معذلك ناظران فرانسوی اطمینان دارند که‌دست راستی ها قدرت دارند دامنه خرابکاری‌خود رابرای‌فلج کردن قرارداد آتش بس در الجزایر به میزان زیادی توسعه دهند .

نیروهای کمکی

الجزیره ـ یونایتدپرس ـ ۲۲ فوریه ـ از امروز نیرو های تقویتی فرانسه بطرف‌تمام شهر های بزرك الجزایر سر ازیر شدند تا ازبروزهر نوع‌اغتشاش بین اروپائیان و مسلمانان در آستانه برقراری آتش بس در الجزایرجلوگیری کنند .

تمرکز نیروهای فرانسه مخصوصا درشهر اوران که دائما مرکز بزرگترین زدو خورد هابین اروپائیان‌ومسلمانان الجزایری میباشد ازسایرشهر ها زیادتر است .

شب گذشته نیروهای‌فرانسوی درشهر اورلئان ویل واقع در نزدیکی الجزیره به‌روی گروهی از مسلمانان که بعنوان‌پشتیبانی از برقراری آتش بس و بخاطر پیروزی ارتش انقلابی‌در جنك استقلال طلبانه دست بتظاهرات زده بودند تیراندازی کردند و عده‌ای از تظاهر کنندگان‌زخمی شدند .

وزیر اطلاعات فرانسه

در جریان تظاهرات دیگری که در شهر الجزیره صورت گرفته بود۳ نفر از کارگران ارتباطات الجزایر باگلوله‌بقتل رسیدند. بموجب گزارشهای رسیده از اوران در زندان‌بزرك این‌شهر اغتشاشی بوقوع‌پیوسته اما اطلاعی از جزئیات آن در دست نیست .

ادامه کشتار

الجزیره ـ رویتر ـ ۲۳ فوریه منابع نظامی فرانسه امروز گزارش دادند که روز گذشته طی حملاتی که با کارد و بمب و مسلسل از طرف عناصر دست راستی و جنگجویان انقلابی الجزایری در نقاط مختلف صورت گرفته ۳۱ نفر درس‌ـ تاسر الجزایر کشته و ٦۱ نفر زخمی شده‌اند .

رویهمرفته ٦۱ فقره حمله مسلحانه در ۲٤ ساعت گذشته از طرف عناصر مختلف صورت گرفته و طی آن از اروپائیان ۱۲ نفر کشته و ۳۲ نفر زخمی شده‌اند .

جنگهای کوهستانی

پاریس ـ خبرگزاری‌فرانسه روزنامه فرانس سوارو هفتگی اکسپرس که از جراید مهم فرانسه هستند درآخرین‌شماره های خود اسنادی چاپ کرده‌اند که بموجب آن با نزدیك شدن تاریخ اعلام آتش بس در الجزایر سازمان سری ارتش فرانسه قصد دارد در سراسر فرانسه و الجزایر دست به یك سلسله خرابکاری بزند .

اکسپرس و فرانس سوآر مینویسند رهبران سازمان‌سری ارتش فرانسه از اقدام به یك کودتای نظامی منصرف‌شده‌اند و اینك هدف آنها اینست که برتعدادانفجارهای‌بمب‌پلاستیکی پرتاب نارنجك و سایر سلاح های آتشین بیافزایند تا بدین ترتیب در الجزایر و فرانسه آشوب و هرج و مرج بوجود آورند .

اکسپرس و فرانس سوآر میافزایند ژنرال سالان رهبر سازمان سری ارتش فرانسه ممکن است به پیروان خود دستور دهد درالجزایر وفرانسه دست به جنگهای کوهستانی بزنند تا دولت فرانسه را بزانو درآورند .

از طرف دیگر منابع موثق میافزایند بمحض استقرارصلح در الجزایر در ارتش فرانسه تجدید سازمان کلی‌داده‌میشود و مسلمانانی که مایل هستنددر ارتش فرانسه باقی بمانندااستعفا میدهند .

مسئله خاورمیانه در کنفرانس سران

نیویورك ـ یونایتدپرس ـ ۱۳ فوریه کنت کی تینك سناتور جمهوریخواه امریکائی امروز اظهارداشت که‌درمیان تمام مناطق آشفته دنیا خاورمیانه‌تنها منطقه است که‌امیدواری زیادی‌وجود دارد تایك کنفرانس سران شرق و غرب‌به حل وفصل مسائل‌و مشکلا ت آن کمك‌های شایان توجهی بکند .

سناتور کی‌تینك گفت‌برای‌وی کاملا روشن است که‌کرملین دراین لحظه فکر تشکیل کنفرانس سران را در سرمی پروراند .

وی ازروشی که‌دولت‌پرتقال هنگام روبروشدن باتهدید مسدود شدن کانال سوئز بروی کشتیهای‌پرتقالی در جنك گوا از طرف ناصر اتخاذ کرد انتقاد نمود واظهارداشت که بهترین راه نزدیك شدن به‌مسائل خاورمیانه وحل وفصل آنها این‌است که غرب ازخشم وتهدید صرف نظر کند و بجای آن واقع بینانه به مسائل این‌منطقه‌نزدیك شود .

کشیك پیشنهاد کرد در کنفرانس سران برای حل مسائل خاور میانه‌ای سران تمام کشورهای خاورمیانه‌ای شرکت کنند.

خلاصهٔ اخبار

واشنگتن ـ دولت‌امریکا بیك آزمایش اتمی زیرزمینی دیگر در صحرای‌نوادا دست خواهد زد .

***

نیویورك ـ ریچارد مورس مدیر عامل اکتشافات نفتی شرکت توسعه خلیج امروز اظهار داشت که ایالات متحده امریکا بهیچوجه در معرض خطر کمبود نفت و گاز نیست .

***

تل آویو ـ پلیس اسرائیل امروز گزارش دادکه‌در قسمت‌بالای صحرای نجف یعنی میان محلی که قرار است آب رودخانه اردن از طرف اسرائیل منحرف شود دومین نیرومند کشف شده است .

***

سانتیاگو ـ وزارت دارائی شیلی امروز اعلام کرد که دولت شوروی موافقت کرده است که پیشنهاد دولت شیلی را برای احداث یك پالایشگاه نفت دراین کشور بوسیله کارشناسان روسی و با تجهیزات شوروی مورد مطالعه قرار دهد .

***

پاریس ـ مقامات فرانسوی امروز گفتند که‌درماه آینده یك‌گربه بوسیله دانشمندان فرانسوی به فضا پرتاب خواهد شد .

نزدیك بود «کلن»

بقیه از صفحه ۳

میکرد این سرزمین درتاریکی‌فرو رفته‌بود .

وی گفت که ستارگان‌درتاریکی شب رنك زرد مایل به‌سبزداشتند وخورشید هنگام طلوع خود رنك نارنجی بسیار تندی داشت .

جان گلن پس‌از آنکه بطور سربسته به پیشنهاد خروشچف نخست‌وزیر شوروی دایربرهمکاری فضائی امریکا وشوروی اشاره کرد اظهارداشت که‌رهبران امریکامدتی پیش این‌پیشنهاد را کرده‌بودند.

گلن اظهار امیدواری کرد که مسافرت وی به‌فضا راه را برای همکاری های صلح آمیز ملت‌های جهان برای تسخیر کائنات‌هموار کند .

گلن گفت که یکی‌ازبدیع ترین مناظری که‌از پنجره سفینه‌فضائی خود دید منظره قرص ماه‌بود که پرتو آن اززیر قسمت تاریك این کره بروی ابرها تابیده میشد .

درعین حال تغییر رنك سریع اقیانوس ها وکانال های‌آبیاری السنتر وواقع درکالیفرنیا وحتی بعضی محلات این‌شهر نیز ازجمله مناظری بود که‌درفضا بخوبی‌دیده میشد .

گلن گفت که‌از قسمت‌های مختلف افریقا وامریکا واز منظره طلوع خورشید سه‌بارعکس‌برداری کرده‌است .

گلن در کنفرانس مطبوعاتی خود گفت در بازگشت‌به‌زمین‌براثر گاز گرمی که‌کپسول مرادربر گرفته‌بود فرستنده رادیوی من قطع‌شد و همه دریك لحظه تصور کردند که گلن در فضا برای همیشه ناپدید شده‌است .

گزارش به کمیته

واشنگتن ـ یونایتدپرس ـ ۲۱ فوریه ـ امروز رسما اعلام شد که جان گلن ودونفر دیگر ازفضا نوردان امریکائی روز سه شنبه آینده در کمیته فضائی کنگره امریکا حضور خواهند یافت و گزارش‌مسافرت‌فضائی خودرا به نمایندگان ملت امریکا خواهند داد .

یك سخنگوی امریکائی امروز اظهار داشت که حضور گلن در کنگره بیشتر جنبه تشریفاتی خواهد داشت . کنگره امریکا در نظر دارد از گلن وسایر فضا نوردان امریکائی تشویق وتجلیل کند .

کدام یک؟

زایس ایکون

پیشرو صنایع عکاسی

ارزنده ترین ومجهزترین مدلهای دوربین عکاسی را ببازار جهان عرضه کرده است .

شما کدام یک را انتخاب میکنید ؟

دوربین های عکاسی

Colora	کولورا
Continette	کونتینت
Symbolica	سیمبولیکا
Tenax automatic	تناکس
Contessa matic	کنتساماتیك
Contaflex super	کنتافلکس
Contax IIIa	کنتاکس
Contarex	کنتارکس

دستگاههای فیلمبرداری وپروژکسیون

Movilux 8A	موبیلوکس
Ikomat	ایکومات
Movikon 8B	مویکون
Ikoscop	ایکوسکوپ
Ikophot	ایکوفوت

برای کسب اطلاعات بیشتراز خصوصیات دقیق محصولات زایس ایکون بفروشندگان مراجعه فرمائید ویا کوپن مقابل رابریده بوسیله پست ارسال دارید

شرکت آندوج صندوق پستی شماره ۱۵۳۱ ـ تهران
خواهشمند است کاتالوك مصور مدل ـــــــــ زایس ایکون را بآدرس اینجانب ارسال فرمائید .
نام ـــــــــ
نشانی ـــــــــ

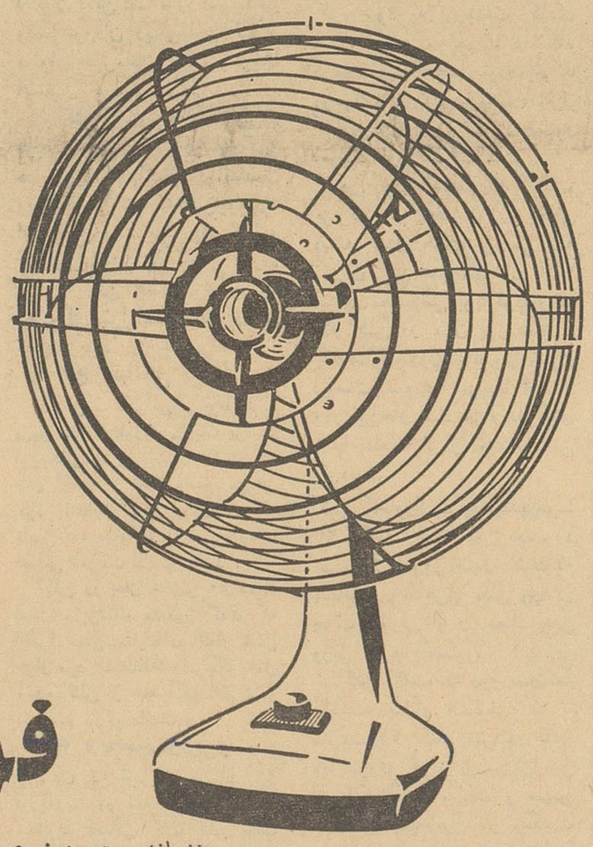

فوجی

نشانه بهترین نوع جنس وارزانی بها

پره های بادبزن فوجی طوری ساخته شده‌که در موقع کار کردن کمترین صدائی ایجاد نخواهد کرد. موتور عالی‌مورداطمینان ورنك آمیزی جالب فوجی سالها بشما خدمت خواهد کرد. فوجی در میان‌محصولات الکتریکی نام بسیار مشهوریست

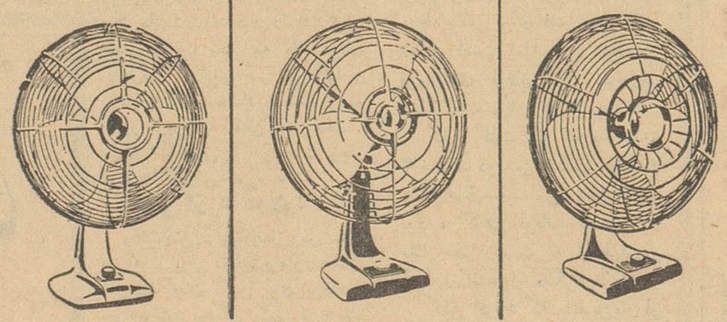

FUJI ELECTRIC MFG. CO., LTD.
(FUJI DENKI SEIZO K.K.)
Cable DENKIFUJI TOKYO Head Office 6, 2-chome, Marunouchi, Chiyoda-ku Tokyo, Japan

سمبل زندگانی بهتر

شاهکار ویلیام وایلر دوبله بفارسی در استودیو مولن روژ
شبی در رُم
گریگوری پک ادری هپبورن

در محیط معنوی وروحانی در یك جلسه مشاوره

تأسیس بیمارستان ودرمانگاه برای کودکان

ازطرف سازمان کمك کودك وبهمت مؤسسه شیر وخورشید سرخ مورد بحث قرار گرفت

اطلاعات
شنبه پنجم اسفندماه ۱۳۴۰ ـ شماره ۱۰۷۴۰

* این بیمارستان به مدرن‌ترین وسایل مجهز میشود و کودکان شیرخواره تادوازده ساله را خواهد پذیرفت.

***یك قدم اساسی درراه سلامت وبهداشت کودکان، بدست مردم وبا همت نیکوکاران برداشته میشود.**

خوانندگان محترم کم و بیش اطلاع دارند که موسسه اطلاعات در مقام آنست بیمارستانی بمنظور معالجه کودکان تاسیس نماید. بیمارستانی که از کمك عمومی پایه گذاری می شود و با مساعدت و توجه مردم اداره خواهد شد.

این بیمارستان که قرار است بهمت جمعیت شیرو خورشید سرخ ایران آماده خدمت به کودکان شود زیر نظر سازمان کمك کودك وابسته به موسسه اطلاعات اداره خواهد شد و در واقع بیمارستان مجهز به آخرین وسائل بوسیله شیرو خورشید سرخ برپا می‌گردد و به سازمان کمك کودك تحویل میشود تااز محل اعانه و کمك های مردم چرخهای آن به‌گردش درآید برای اجرای این نیت مقدس هفته پیش در روزنامه اطلاعات برای جمعی از آقایان اطباء درجه اول کشور که عمر گرامی خودرا وقف معالجه کودکان کرده‌اند نامه‌ای نوشت واز ایشان دعوت نمود که بمنظور افتتاح چنین بیمارستانی‌در روزنامه اطلاعات حضور پیداکنند و تبادل نظر دراین امر بشود.

ساعت هفت‌و نیم بعد از ظهر روزچهار شنبه گذشته، این‌اجتماع در یکی از اتاقهای موسسه اطلاعات تشکیل شد. استادان عالیقدر و پزشکان شریف و بشر دوستی که دعوت‌مدیر اطلاعات‌را برای‌همکاری دراین‌امر نوع پرورانه پذیرفته و باوجود گرفتاری های زیاد باطیب خاطرو علاقه وافرو قیافه بازوروشن دراین جلسه حضور یافته بودند دور یك میز قرار گرفتند وبتبادل نظر پرداختند. این جلسه روحانی و باارزش تا ساعت ۱ بعد از ظهر ادامه پیدا کرد. وهریك از آقایان اطباءو خیر خواهانی که دعوت‌شده بودند نظر موافق و مساعد خودرا برای تاسیس چنین بیمارستانی که کمال ضرورت را دارد ابرازنمودند ووعده هرگونه مساعدتی دراین‌باره دادند. که موجب کمال تشکر و امتنان است و حکایت از روح بزرگی و بزرگواری آقایان که خدمت خلق‌را بر عهده گرفته اند می نماید.

اینك‌بی‌مناسبت نیست گزارشی‌را که مسئول اداره روابط عمومی موسسه اطلاعات از این جریان تهیه‌کرده است‌به اطلاع‌خوانندگان محترم برسد:

متن گزارش

ساعت هفت‌و نیم روز چهار شنبه بود که به تدریج مدعوین در اتاق جلسه حضور یافتند. از خانمها دکتر لوسا حمزوی، خانم پیرنیا، خانم سپهر خادم و ازآقایان بدون توجه به تقدم و تاخر اسامی بشرح زیر شرکت داشتند:

دکتر مشایخی، دکتر حسن اهری، دکتر عباس نیکوفر، دکتر ابوالقاسم مستوفی، دکتر ارباب زاده، دکتر جمال الدین نوربخش دکتر ابوالقاسم نفیسی، دکتررضا معظمی، دکتر همایون فر، دکتر قریب، دکتر حسن زمانی، داود پیرنیا، علی اکبر کوثری، تیمسار علی‌نخجوان، حسین استواروحجازی

یك قدم اساسی

در آغاز جلسه آقای مسعودی مدیر اطلاعات اظهار داشت:

قبلا لازم میدانم از اظهار لطف خانمها و آقایان تشکر کنم که دعوت اینجانب را قبول فرموده‌اند واین نهایت لطف است که با گرفتاری های‌فراوان ترجیح‌داده‌اند برای انجام یك کار خیر و بلکه یك اقدام عظیم انسانی باینجا تشریف بیاورند. اکنون که چنین اجتماعی تشکیل شده است بجاست مختصری از کار های سازمان کمك کودك که تاکنون انجام شده بعرض خانم ها و آقایان برسانم. چند سال پیش سازمانی بنام سازمان کمك کودك زیر نظر وبا همکاری آقایان داود پیرنیا، کوثری، حاج میرزا عبداله مقدم، محمد جواد حریری و اینجانب تشکیل‌شد. هدف اولیه این‌سازمان کمك باطفال بی بضاعت دبستانی ازطریق توزیع‌لباس‌و لوازم‌التحریر

بقیه در صفحه ۱۳

اجتماع آقایان اطباءو اعضای سازمان کمك کودك دراطلاعات برای بحث درباره افتتاح بیمارستان کودکان

مرد خدا

بخدا پیوست!

از امشب گرسنگان گرسنه و یتیمان یتیم خواهند ماند...

شربت شهادت درکام توگواراباد.. ای مردی که‌چشم روزگار را خیره کردی... درکوشش وشکیبائی توانا بودی وبه حقیقتی که هدف بزرك تو بود رسیدی... تو در سودای زندگی سودبردی و باچهره روشن وروی‌سپید وسری افراخته به خدای خودبازگشتی. توسنك بنای اسلام را گذاشتی... توشمشیر زن بی پروائی بودی که دربرابر خدای خود سراز پای نمی شناختنی...

علی... توبجایگاهی رسیدی که کسی جز تو برازنده آن نبود وتاابد نخواهد بود...

تو بفرمان محمد بزرك پیکار کردی وخوشبختی بزرك راباز یافتی..شخصیت اعجاب انگیز توبه دین محمدتشخص بخشید...درآن روزگار که پیامبرتك وتنهابود و قلب افسرده و جان‌خسته‌ای داشت تو تنها یارویاور اوبودی... توبازوی توانای اوبودی... توبودی‌که در سخت ترین وفجیع ترین شرایط قدبرافراختی ومحمدرا یاری کردی.. جزتو که می‌توانست پیرامون وجود پیامبر بزرك اسلام پروانه‌وار بگردد و ازهیچ نیندیشد؟

ذوالفقار تو پشتوانه اسلام بود... صف‌می‌شکستی و خصم می‌فرسودی. همه بت شکنان، بت‌شکنی از تو

بقیه درصفحه ۶

چهل و پنجمین سال روزنامه گلستان شیراز

روزنامه گلستان شیراز که از کهن سال‌ترین‌جراید ایران میباشد اخیرا وارد چهل و پنجمین سال انتشار خود گردید و از این‌پشتکار وتحمل‌رنج‌و زحمت درادامه انتشار یك روزنامه ملی، در این مدت تحسین و قدردانی علاقمندان به مطبوعات را بخود جلب کرده است.

آقای سید محمد تقی گلستان مدیر دانشمند گلستان‌از جمله‌احرار و آزادیخواهان صدر مشروطیت‌بوده ودر انقلابات فارس با پشتیبانی و استظهار نیروی‌ملی‌همواره‌درپیشرفت آرمان ومقاصدآزادیخواهان وتقویت نیروی دموکراسی کوشا بوده و در راه امحاء ظلم و خودسری و مبارزه با زورمندان و ستمکاران کوشش فراوان بکار برده و همواره با انتشار روزنامه خود در مواقع حساس کمك های فراوان به پیشرفت فرهنك و تنویر افکار عمومی نموده است.

ما پیوسته موفقیت ایشان را در ادامه این خدمت ملی آرزو میکنیم.

کمونیستها تظاهرات خیابانی راه انداختند

کلماتی که سفیر انگلیس به کار برد بسیار شدید بود وتاحدی مرا عصبانی کرد، نه از این‌لحاظ که موجبات ترس مرا فراهم کرد، بلکه از اینرو که چرا مسئله‌ای که کاملا جنبه داخلی دارد، از لحاظ افکار عمومی جهان بصورت یك موضوع غامض و پیچیده در آمده است. من به سفیر گفتم:

«من‌به کشورم وبمسئولیت‌هائی که بعهده دارم کاملا آشنا هستم از اینرو تصمیم قاطعی دارم آنچه را که بمصالح کشور خویش‌تشخیص میدهم، باتمام‌قوا بمرحله‌اجرادرآورم.»

ساعت سه بامداد سفیر انگلیس بازگشت وتقاضای ملاقات دیگری با من کرد. بنظر من از لندن باز دستور تازه‌ای رسیده بود ولی‌رئیس دفتر مخصوص من بوی تذکرداد دیدار پادشاه دیگر غیر ممکن است.

برای من هرگز این شبهه‌پیش نیامده است که با برکناری‌گلاب پاشا من باآتش بازی کرده‌ام، بلکه‌برعکس این امید را همواره دانسته‌ام که دنیای عرب سعی‌کند واقعیت امر را بطور صحیح درك کند.

۱۲ ماهی که‌بدنبال برکناری«گلاب پاشا» گذشت دوران ناراحتی بود. عصر نفوذ شدید انگلیس در امور داخلی اردن دیگرسپری شده بود.

از این رومن در صدد برآمدم به‌سیاستمداران وافسران جوان‌ترو فعال‌تر فرصتی برای ترقی بدهم. بخوبی این نکته را تشخیص میدادم که‌بسیاری از این دسته تمایلات شدید چپ دارند، باوجود این باعتقاد من غالب آنان عمیقا به سرنوشت میهن خویش علاقمند بودند ومیخواستم ببینم در برابر مسئولیت‌هائی که بعهده میگیرند چگونه عکس‌العمل‌نشان خواهندداد

درانتخابات اواخر سال ۱۹۵۶ حزب سوسیالیست ملی، اکثریتی بدست آورد و گرچه «سلیمان نابلسی» بعنوان رهبر حزب‌در انتخابات پیروز نشده بود، من اورا بسمت نخست‌وزیر منصوب کردم.

نابلسی عنصر فرصت طلبی بود، معذلك من اعتقاد داشتم باید به‌او میدان داد شاید کاری انجام دهد.

ابتدا کارها بخوبی جریان داشت اماسرانجام بین مقام سلطنت ودولت تصادم روی داد.

من منتظر ماندم

شاید این نکته بنظر عجیب‌برسد که سیاستمدارانی که از طرف من آزادانه روی کار آمده بودند، بجای پرداختن به‌امور اصلاحی برضدخود من از در توطئه درآیند. اماواقعیت این بود که نقشه اصلاحی اصلی

بقیه در صفحه ۱۲

سرگذشت من
نوشته: ملك حسین پادشاه کشور اردن هاشمی

ترجمه: غلامحسین صالحیار

ـ ۵ ـ

همه تشنه اند

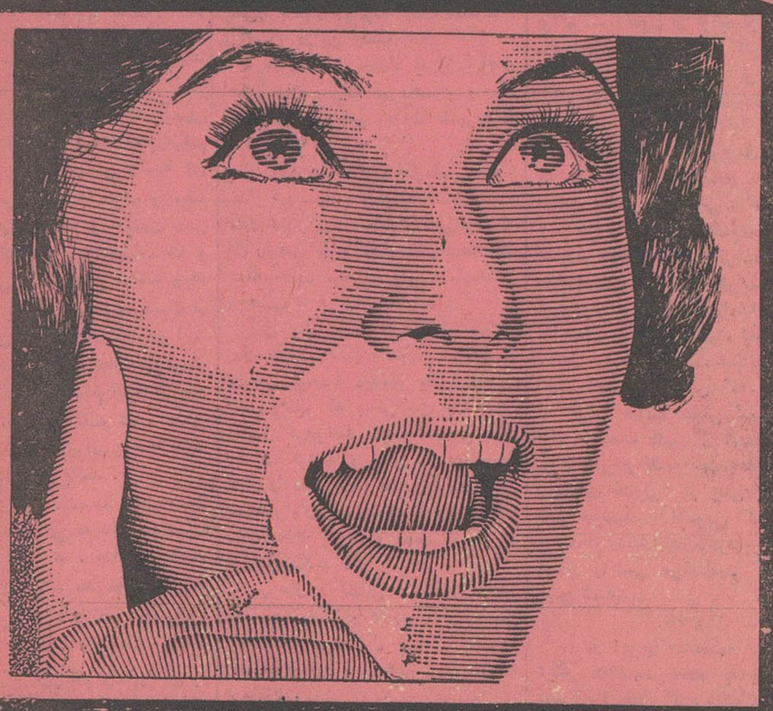

تشنه یك نوشیدنی طبیعی ـ سالم وگوارا

بزودی یك نوشابه طبیعی وخوب وگوارا ببازار عرضه میشود نام این نوشابه از چهار حرف (ش ـ م ـ ی ـ ن) درست شده است

ما برای راهنمائی شما حرف اول وآخر آنرا داخل کادر گذاشته ایم شما دو حرف دیگر یعنی (ی ـ ش) را به تشخیص خود در دو جای خالی کادر قرار دهید و برای ما بفرستید و ۳۰۰ اشرفی طلا جایزه بگیرید

بعقیده من

دو حرف «ش» و «ی» باید باین ترتیب در کادر قرار گیرد تا نام نوشابه مورد نظر بدست آید

م			ن

نام و نام خانوادگی

نشانی فرستنده

این ورقه را بعد از پرکردن دو جای خالی کادر بنشانی: تهران ـ مؤسسه اطلاعات ـ کانون آگهی شهاب ـ ارسال نمائید

کانون آگهی شهاب

۳۰۰ اشرفی طلا

جایزه این مسابقه است

امپایر
مسواك طبی
از موی طبیعی سفید و سیاه
دارای دسته استخوانی
مقاوم در آب جوش صد درجه
طبق اصول بهداشت
EMPIRE
(ساخت امپراطوری انگلستان)
عمده فروشی: منصور کنگاوری دالان ماهوت‌فروشها ـ داروخانه رخشادروازه دولت.
جزئی فروشی: داروخانه دکتر صلواتی مخبرالدوله ـ داروخانه مدیکال خیابان پهلوی روبروی سینما امپایر و کلیه داروخانه های کشور.
آ ـ ۳۸۷۹۰

جوراب ماندانا

Mandana ماندانا
محصول ایران و رقیب جورابهای خارجی

JOURNAL DE TEHERAN
le plus ancien quotidien français du Moyen Orient
فراسه خودرا باخواندن آخرین اخبار ایران وجهان هر روز عصر در «ژورنال دوتهران» تکمیل نمائید.

آگهی تجدید مناقصه
شرکت سهامی مواد غذائی و شیمیائی ایران وابسته بوزارت صنایع و معادن مقدار یکصد و پنجاه تن‌نمك‌مورد نیاز کارخانه‌روغنکشی ورامین را ازطریق مناقصه خریداری مینماید داوطلبان شرکت درمناقصه میتوانند همه روزه باستثنای ایام تعطیل درساعات اداری برای دریافت برك شرایط و مشخصات مناقصه بدفتر شرکت واقع در خیابان آمل کوچه دقت مراجعه نمایند پیشنهادات تاآخر وقت‌اداری روز یکشنبه ۲۰ اسفند ماه ۴۰ پذیرفته میشود و درساعت ۱۰ صبح روز بعد باز وقرائت خواهد شد.
شرکت سهامی مواد غذائی وشیمیائی ایران

شرکت مسافربری صمصامی
بااتومبیل های‌سواری آخرین‌سیستم رفاه وآسایش مسافرین را ازهرحیث فراهم نموده‌است.
اصفهان ـ فلکه شکرشکن ـ تلفن ۶۳۲۷
تهران ـ چهارراه‌مولوی شرکت‌ایران‌بنز تلفن ۵۲۸۴۹
قم ـ خیابان ارم تلفن ۳۰۸۸

بندرپهلوی
غازیان
پانسیون متروپل دارای اطاقهای لوکس میباشد و مانند همه‌ساله از مسافرین محترم ایام عید پذیرائی مینماید.
۱ـ۱۰ مدیر ـ آرسن باغداساریان

هندی‌زاده مرتاض
آینده شما را (پیشگوئی) نموده وراه موفقیت درزندگی را بشما نشان‌میدهد. خیابان نادری ـ مقابل دیوار سفارت انگلیس طبقه‌فوقانی عکاسی ایران
آ ـ ۳۸۰۰۶

تعمیرگاه سیار رادیو و تلویزیون
همه‌نوع‌تعمیرات‌تلویزیون‌ورادیوگرام درمنازل‌تحت‌نظر متخصصین اروپا دیده در تهران وحومه. تلفن ۵۶۱۷۵
۱ـ۱۰ آ ـ ۲۷۴۵۱

برای تهیه تابلوهای برنزه (طلائی)
بکارخانه شرق تلفن ۷۲۷۸۷ مراجعه فرمائید.
نشانی پیچ شمیران مغازه شماره ۲۵ آ ـ ۲۷۸۱۹

بذرافشان نظامی
مرغوبترین‌بذر چمن‌رادر اختیارمشتریان محترم میگذارد
خیابان قزوین ـ مقابل مسجد مظهری تلفن ۲۲۸۸۲

انتقاد

دکتر حسن صدرحاج سیدجوادی

الفاظ و مفاهیم

آقای مدیر کل پارکهای شهرداری گفته است برای تزئین سرپل‌تجریش در آنجا تپه‌ای احداث میشود ومامورین شهرداری درآن تپه درخت کاج غرس مینمایند و بعد هم مراقبت خواهدشد تا دراین میدان جنگلی از درختان کاج بوجود آید !

الحمدلله جنگل ساعی درست شد ودرختان سرسبز آن هوای تهران را تلطیف کرد حالا نوبت سرپل‌تجریش رسیده است که جنگل زیبائی از درختان کاج احداث شود وبا مراقبت مامورین شهرداری درختان تنومند و سرسبز آن‌برزیبائی تجریش‌بیافزاید!

چقدر مردم خوشبختی ما هستیم که با رؤیاهای شیرین خود پارک‌های زیبا وباغهای دلگشا و جنگل‌های خرم و سرسبز میسازیم واز این پارک‌ها وباغها و جنگلها لذت میبریم .

اگر قبول داشته باشیم‌که «وصف العیش نصف‌العیش» است تصورمیکنم مسئولین امور ما دیگر وظیفه ای ندارند ، زیرا آنقدر با حرف ووصف برای‌ما پارك و باغ و بهشت عدن ساخته‌اند که اگر این وصف ها و حرف‌ها حتی نصف‌العیش نباشد ویك صدم عیش باشد دیگر ما سرمست از لذائذ زندگی ومظاهر آن هستیم !

اگردوصدگفته حتی‌بانداره نیم‌کردار هم بود ، اگر بیك صدم آنچه از پنج سال قبل تا کنون گفته شده عمل میشد اکنون باید تهران و همه نقاط ایران بهشت‌برین باشد .

متاسفانه مثل آنکه در زبان‌ما‌الفاظ برای بیان مفاهیمی که دلالت برآنها دارند بکار نمیروند . مثلا اگر گفته میشود جنگل نباید محوطه وسیعی‌که درختان بسیار دارد درنظر مجسم‌شود بلکه میدان خشك و مخروبه‌ای رابابد بنظر آورد که کوچکترین شباهتی با جنگل ندارد .

بهمین قرار اگر گفته میشود در فلان نقطه جنگل‌مصنوعی احداث خواهد شد نباید منتظر بود آن محوطه پراز درختان مختلف گردد و پس‌از چند سال بصورت یك جنگل واقعی یعنی محوطه‌ای که دارای تعداد بیشماری درخت است درآید ! بلکه باید یقین داشت مبالغ هنگفتی صرف نقشه‌کشی وکمیسیون بازی و همچنین متخصص وکارشناس و غیره خواهد شد واحیانا چند شاخه خشك وتر درآن محوطه غرس میگردد و بالاخره پس‌از سالها آن محوطه بصورت اول برمیگردد و زمین محوطه بین بعضی از اشخاص «مستحق» تقسیم میشود !

اینست مفهوم جنگلی که مدیرکل پارکهای شهرداری وعده احداث‌آنرا میدهند !

دراغلب موارد الفاظ مفاهیم خودرا از دست داده است و تنها مفهوم‌جنگل چنین نیست . مثلا همین لفظ اداره‌کل پارکهای شهرداری که مدیرکل دارد و لابد چند اداره وچند رئیس وتعدادی معاون و مدیر دایره و غیره دارد از آن چه چیزی استنباط میشود ؟! آیا همان مفهومی را دارد که لفظ آن در ذهن ایجاد میکند ؟ بدون شك خیر !

اگر شما تهران را درست‌نشناسید باشنیدن‌اداره‌کل پارکهای شهر ومدیر کل پارکهای شهرداری تصور میکنید این اداره بامور چندین پارك متعدد‌که در نقاط مختلف شهر وجود دارد رسیدگی میکند ، خیال میکنید تهران هم مانند شهر های اروپائی در هر نقطه ای پارك عمومی دارد و تعداد پارکهای آن حداقل به پنجاه‌شصت میرسد که اداره کل پارکها مامور رسیدگی بکارهای آنهاست . درحالیکه چنین نیست وغیرازهمان میدان‌سنگلج که حالا بصورت پارك درآمده پارك دیگری وجود ندارد !

چقدر خوب بودکه شهرداری بجای اداره‌کل پارکها اداره‌کل زاغه‌ها وگود ها تاسیس میکرد تا برای از بین‌بردن زاغه‌ها و گودها فکری بشود و جنوب شهر بصورتی درآید که برای مردم‌آن قابل تحمل باشد . اما متاسفانه برای آن چیزی که نداریم مانند پارك اداره کل داریم وبرای آن‌چیزهائی که داریم یعنی زاغه‌ها وگودها هیچ نداریم !

این‌گفته را نباید برآن حمل کرد که نویسنده منکر لزوم پارك های متعدد درشهر است بلکه برعکس ما معتقدیم همانقدر که از بین بردن‌زاغه ها و گودها واحداث مسکن‌های‌مناسب درجنوب شهر لازم است وجود پارك وباغ نیز درشهر واجب می‌باشد .

کتابخانه

موسسه مطبوعاتی شرق
دستورنامه
تالیف دکترمحمدجوادمشکور

بعضی مردم کم‌مایه گمان میکنند که‌دانستن زبان فارسی کار ساده و پیش پاافتاده‌ایست ، و بصرف اینکه با عمه و خاله بزبان فارسی تکلم و احوالپرسی میکنند یا نامه‌ای به‌پسر عموی خود درفلان شهرستان‌مینویسند خودرا عالم زبان فارسی میدانند ولی این دسته از فارسی زبانان‌باید بدانند فارسی نویسی دقایق و رقایقی دارد‌که بدون مطالعه و مجاهدت دراین راه کسی توانائی وقوف برآن ندارد .

مثلا یکی‌از مباحث دستور زبان حذف بقرینه‌است و آن عبارت ازاین است که وقتی در یك جمله دو فعل مکرر مربوط بیك زمان آورده میشود یکی‌را باعتبار دیگری حذف میکنند ، فی‌المثل دراین جمله :

« ساعت ۱۰ بامداد امروز آقای احمد خان بطرف قم رهسپار و یك ساعت بعداز ظهر به‌آن شهرستان وارد شد »

د راین جمله چون فعل‌ماضی «شد» بعداز « رهسپار » و «وارد » تکرارشده است فعل اول را باعتبار فعل دوم که آن را فعل معین میگویند‌برای‌فصاحت جمله حذف میکنند واین عمل‌دستور را حذف به قرینه میگویند .

این یکی از موارد کوچك دستور زبان فارسی است و عجیب اینست‌که مخلص شخصا دیده‌ام یکی‌ازمدعیان فضل وادب که جمعی نیز اورا ادیب معاصر میخوانند مقدمه ای بردیوان شاعری نوشته و بیش از ده مورد افعال را بغیر قرینه حذف کرده و این اشتباه‌فراوان‌دیده‌میشود که‌نویسندگان میان حذف بقرینه و حذف بغیرقرینه فرق‌نمیگذارند .

بهرحال کسانی که‌مایل هستند فارسی‌دان‌مسلم و فارسی‌نویس‌شاخص باشند در درجه اول بایستی یکدوره کامل دستور زبان فارسی را مطالعه فرمایند .

بتازگی فاضل محترم آقای محمد جواد مشکور بهمت موسسه مطبوعاتی شرق کتابی بنام دستور نامه نگاشته و انتشار داده‌اند که خواندن آن به دوستداران زبان شیرین فارسی پایه و مایه کافی می‌بخشد .

دنباله نطق رئیس هیئت مدیره کانون مترقی
ملت ایران قادر است بر کلیه مشکلات سیاسی و مادی غلبه کند

درشماره گذشته قسمت اول ازنطق آقای حسنعلی منصور رئیس هیئت مدیره کانون مترقی راکه در جلسه سالگرد این کانون اظهار داشته بود بنظر خوانندگان عزیز رساندیم اینك دنباله آن :

ما بهیچوجه عقیده نداریم که‌ایران در کلیه رشته‌ها و علوم و فنون‌جدید از دنیای خارج بی نیاز است امروز کشور های‌مترقی به سرعتی پیشرفت میکنند و علوم جدید به نحوی تغییر میکند که بی خبری از آن جزعقب افتادگی نتیجه‌ای نخواهد داشت.ولی این نکته قابل توجه است که ایران امروز دارای قوای جوان و فعالی است که در بزرگترین و بهترین دانشگاههای دنیای غرب تحصیلات خود را دوش‌به دوش دانشجویان آن کشور ها به پایان رسانیده‌اند و یا در داخل کشور در رشته های مختلف با علوم جدید آشنا شده اند- فقط بایدآنها را شناخت. خوب را از بد تشخیص داد وسیله آشنائی آنها را بایکدیگر فراهم‌کرد. و این افراد را بدوریك محور مترقی جمع آوری نمود و از این نیرو بهره برداری کرد وآنهارادر خدمت به مملکت یاری و حمایت نمود - وقتی ایمان و عقیده جانشین تبعیض و سوء سلیقه شود مسلما در راه خدمتگذاری بیشتر میتوان فداکاری کرد و در انتظار موفقیت صبر و حوصله داشت .

کانون مترقی شاید اولین اجتماعی است که طبق این اصول کوشش و مجاهدت میکند اختلاف سلیقه وعدم آشنائی بین این طبقه مرتفع گردد و یك اتحاد و اتفاقی که لازمه حفظ و بقای جامعه از خطرات احتمالی است بوجود آید .

شاید اینگونه جنبش ها در بعضی موارد چندان عامه پسند نباشد ولی‌ما معتقدیم که‌امورمملکتی ومسائل و مشکلات امروز کشور ها با گذشته فرق بسیار دارد و چاره جز پیروی از اصول علمی و واقع بینی نیست و نمیتوان یك جامعه را با آرزوهای واهی و خیالی بسوی ترقی سوق داد .

ما همیشه آماده و آرزومندیم که ازافکار و عقاید و راهنمائیهای‌دیگران آگاه گردیم و در صورتیکه در چنین راهی گام بردارند از آنها پیروی کنیم - ایران امروز نیازمند پایه‌گذاری و پی ریزی یك روش تعلیم و تربیت برای آماده کردن مردم در حفظ حقوق خود و پیشرفت سریع مملکت است و برای این منظور باید مقدمات‌چنین جنبش‌علمی واجتماعی رافراهم کردودرانجام آن راهی جز اتحاد واتفاق طبقه روشنفکر کشور در قالب یك‌تشکیلات صحیح اجتماعی نیست .

کانون مترقی برای‌نظریات شخصی وجاه‌طلبی افراد بوجود نیامده است- کانون ما محل کارگشائی و کاریابی نیست - اعضای کانون هر یك یا دارای مقامات عالی اداری و دولتی هستند و یا در بین مشاغل آزاد ورشته های علمی قدر و منزلتی‌دارند و بدین جهت میتوانند نسبت به امور مملکتی بی غرض بوده و آمال و آرزوی خودرا درترقی واقعی مملکت و حفظ و حراست کشور متمرکز - نماید .

در اینجا لازم میدانیم به پاره ای از اصول عقاید و نظرات کانون‌مترقی که در هفده اصل تنظیم و به تصویب رسیده است اشاره و نسبت به‌آنها توضیحاتی باستحضار رسانده‌شود- اصول هفده گانه مزبور عقاید ما را نسبت به امور اقتصادی و اجتماعی و حقوق فردی - تعلیم و تربیت و بهداشت‌عمومی بطور دقیق و اختصار اعلام میدارد . بدین ترتیب جای‌ابهام باقی نمی ماند که هرگونه بررسی و مطالعه و تنظیم برنامه ای درآینده در چهار چوب این اصول خواهد بود .

اوضاع و احوال مملکت و احساس لزوم یك جنبش وسیع و دامنه‌داری که با اصول صحیح و طبق برنامه مشخص‌باشد ما را نسبت به پیشرفت این منظور بیشتر امیدوار میسازد . ما تصور نمیکنیم که چنین فکر - بی‌آلایش و حقیقت بینی بر افکار عمومی نتواند موثرواقع شود امروز طبقه روشنفکر و منور کشور تشنه اصلاحات اساسی و علاقمند به ایجاد یك شالوده اجتماعی صحیحی است.

شخص شاهنشاه جوان وترقیخواه ایران که در راس مملکت و ناظرکلیه امور کشور هستند آرزوئی جز ترقی ورفاه ملت ندارند . بدین جهت می توان‌اطمینان داشت که ما را در انجام چنین منظور و هدف مقدسی حمایت و پشتیبانی خواهند فرمود .

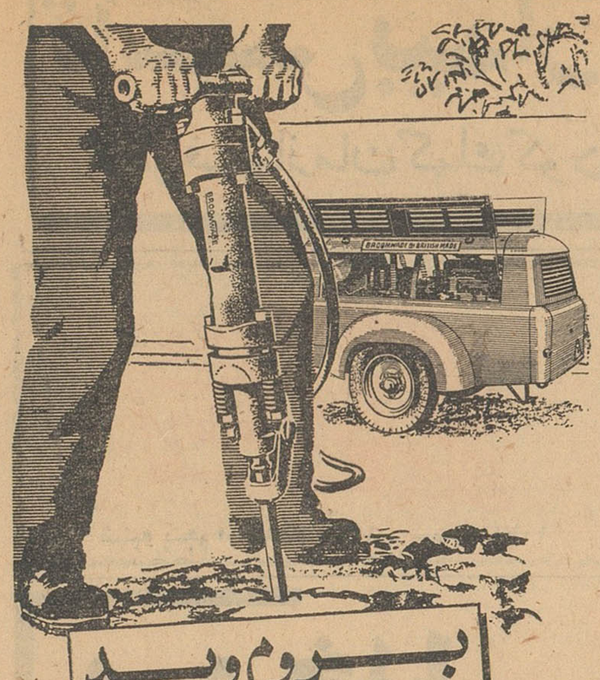

بروم وید

برای کارهای ساختمانی وراهسازی ساخته شده

چکش ضربه‌ای RB 440B

برای کارهای ساختمانی و راهسازی و بخصوص برای کارهای نیم‌سنگین بسیار مناسب میباشد. چکش ضربه‌ای بروم‌وید دارای وسیله ضربه‌گیر مخصوصی است‌که از خستگی زیادی کارگر جلوگیری مینماید چکش ضربه‌ای مذکور نسبت به وزنش دارای قدرت زیادی است و وزنش ٥٤ پوند میباشد . مصرف هوای فشرده آن کم است و پس نمیزند و در هر دقیقه ۱۲۰۰ ضربه میزند .

نشریه شماره ٤٠٨ T.E راکه حاوی جزئیات لازم‌است‌بخواهید

BROOMWADE

بروم وید

بهترین‌خرید شماست

برای ملاحظه و خرید همه نوع کمپرسور و ابزار هوای فشرده بروم وید به نماینده انحصاری‌آن در ایران

شرکت سهامی بازرگانی سوسن

خیابان شاهرضا - نزدیك میدان فردوسی - تلفن ٤٣٦٩٤

مراجعه فرمائید

BROOM & WADE LTD., HIGH WYCOMBE, ENGLAND

0.201 SAS

دارای شعب و نمایندگی در تمام دنیا

مرد خدا، بخدا پیوست!

بقیه ازصفحه ٥

آموختند ... تونیادهای شکست‌ناپذیر برای اسلام ریختی و بناهای ستم فروریختی وراه ازچاه نشان دادی ای دژشکن بزرك ، تو در معنویت پس‌از محمد همتانداری ... شعرتو .. کلام توو آهنك سخن شیوای تودنیا رامفتون ساخت ..تو گردنکشان‌مغرور را از پا درآوردی و آئین تواضع آموختی ..بامشت درشت‌توخودپسندان بخواب ابدی خفتند ... یاعلی .. اینهمه شرف و افتخار برتو گواراباد.. توتنها تو بودی‌که مردان خداناشناس رابگور سپاردی و خدارا بهتر ازهر کس شناختی و شناساندی.. تو تنها توبودی یا امیرالمومنین که در روز وحشت‌انگیز «احد» محمدرا پاسداری کردی... توبودی که باهزار زخم‌که برتن داشتی میدان‌را ترك نگفتی ... توبودی که‌اگر نبودی ماگمراه‌و نادان بودیم ... اکنون از ثواب تو محروم مانده‌ایم ...ازخیر توای کلید درهای نجات جان مادورمباد ... تو بودی‌که درهای دانش رابروی ماگشودی ...دنیا ترا ستایش می‌کند و دنیا پرستان‌از نام تومی‌هراسند ... توبودی ای علی که درخشیدی و ظلمتکده بشریت را روشن ساختی ..درهائی راگشودی‌که برما فروبسته بود... افسوس که‌مرك فجیع‌تو درهای فضل وکرامت رابروی مافروبست ...اکنون اهریمنان جای تورا گرفته‌اند... توفسادرامنکوب‌کردی وفاسدان را گریزاندی . اما دوستان توانك بودند.. درحقیقت همیشه‌هواداران انك دارد... افسوس که در کنار تو گوش حکمت نیوش گشوده نبود وگرنه نعمات الهی از آسمان برسر مردم همی‌بارید و چشمه‌های موهبت وعطایای خدایی از پیش پای‌مردم همی جوشید... افسوس که‌مردم نشنیدند ودنیارابجای‌آخرت برگزیدند. قدرتو راکسی می‌شناسد که‌دنیا را بهیچ شمارد .

***

در اینجا «صعصعة بن‌صوحان» دیگر نتوانست به‌خطا به خود ادامه دهد زیرا بغض گره شده درگلویش شکست وباصدای بلند برخاك مزار علی گریه راسرداد .آنانکه باوی بدان مزار مقدس رفته بودند همه‌زار زار گریه کردند وبعدخم شدندو خاك پای امام را بوسیدند . صعصعه ازخطبا وفصحای نامور عرب و از پرده‌داران اسرار بود . او درسومین روز شهادت علی خودرابه مزار اورسانید . خطبه معروف وشورانگیز خودرا خواند.. در شهادت علی‌دوست و دشمن گریستند. علی برای دوستانش مظهر اعجاب‌آور فضل و فضیلت بود وبرای دشمنانش یك‌پدیده شگفت‌انگیز وهراس آور...

خبرشهادت علی روز عید فطر به گوش معاویه رسید ...اگرچه‌معاویه نیز هنوز از حادثه روز نوزدهم‌رنجور ودردمند بودولی دردش روبه‌بهبود بود وزخمش میرفت التیام یابد . معاویه باآنکه می‌دانست که تروریست‌های خوارج علی‌را هم خواهند کشت ولی وقتی پیکی ازکوفه رسیدو گفت :

-علی از جهان رخت‌بربست

معاویه فریاد کشید :

-چه‌می‌گوئی ؟

پیك گفت :

-بله یا امیرالمومنین .دیدگان‌تو با این مژده روشن باد علی را درروز بیست‌ویکم ماه بخاك سپردند.

درمجلس معاویه اعیان شام گوش تاگوش‌نشسته بودندوانتظار می‌کشیدند معاویه ازشوق جان سپارد. زیرا این مژده، مژده آسایش جان او بود . انتظار می‌رفت معاویه بخندد برقصد. عربده بکشد.سجده‌شکر بجای آورد ولی‌دیدند که چهره‌اش درسایه تکدر غرق شد ودیر زمانی بحال سکوت درآمدو بعدبه‌آهنك ناله مانندی‌گفت

-ان‌الاسدالذی کان... آن شیر که‌بازوان توانایش‌رامردانه‌درمیدان‌جنك می‌گشود جان سپرد...

همه باتعجب دیدند اشك ازچشمان معاویه جاری است و چند لحظه بعد چشمی در مجلس نبود که اشك‌آلود نگشته باشد .

وقتی خبر فجیع شهادت علی‌را به عایشه رساندندبه‌شکرانه سر بر خاك گذاشت‌و این شعر معروف را ارتجالا گفت :

عصایش رااز کف انداخت .... به آرزویش رسید .... اوروزنده اقلیم‌خدا بود... واکنون‌مانند مسافری که‌بخانه اش بازمی‌گردد و چشمانش به‌دیدار خویشاوندان روشن میشود در لذت جاویدان خویش غرق است ... چشم روزگار دیگر چون او نخواهد دید.

عایشه از پیکی که‌این خبر رابرایش آورده بود پرسید :

-چه‌کسی اورا کشته ؟

-مردی از قبیله مراد .

آنگاه عایشه که کینه های دیرینه را فراموش نکرده بود گفت :

آنکس که‌از راه دور این مژده‌را رساند .

***

دهانش آلوده به‌خاك مباد !

شاعره‌ای از قبایل عرب برمزارعلی می‌گریست و این شعر را می‌گفت :

ای‌چشمان من کمکم‌کنید :

ای‌چشمان می‌ذرمرك «امیرالمؤمنین» شك ببارید .

برماتم مردی‌که از هرسواره وپیاده شریفتر وگرامی‌ترو جنگنده تر بود .

بروید به‌معاویه پسر سفیان‌بگوئید چشم شماتت کننده هرگز روشن مباد .

بگوئید تامی‌توانی شماتت کن شماتت کننده هم‌آخربروز ماخواهد نشست .

شما درماه رمضان دل‌مارا شکستید.

از چشمان ما در مرك علی‌خونابه چکاندید .

رحمت خدا برقبرتوباد یاعلی

برقبرتو که‌روح مقدسی‌را به‌آغوش گرفته است .

برقبرتو درود خدا باد

که‌گنج علم‌و فضل وعدل وشجاعت رادر سینه گنجانده است .

تویاعلی ، شاهکار خدا بودی

از امشب گرسنگان گرسنه و یتیمان یتیم خواهند ماند .

یاعلی توگنجینهٔ خدابودی

یاعلی تومرك رادوست داشتی اینك مرك !

***

درروز بیست‌و یکم ماه رمضان‌سال چهلم هجری بهنگام نیمروز حسن به جای علی به‌مسجد اعظم کوفه آمدتا برجای پدر بایستد و نماز گزارد .

حسن نماز ظهررا باجماعت گزارد و سپس به‌منبر رفت وبه‌ایراد خطابه پرداخت اما وقتی خواست سخن آغاز کند گریه در گلویش شکست وراه سخن را بروی فروبست . امام حسن اندکی مکث‌کرد، تاکمی آرامش‌یافت وسپس خطابه‌غرائی‌ایرادکرد که‌برخی از قسمتهای آن اینست :

پروردگار بزرك رامیستایم که‌دراین فاجعه وحشت‌آوری که‌برماروی داده‌مارا تنها نگذاشت‌وبجای عزیزی که‌از دست مارفت لطف‌ومهر خویش را جانشین ساخت .. اکنون جهان اسلام ازشرق تا غرب در شهادت علی سوگوار و ماتمزده است ... پدر بزرگوارم از جهان رفت ودراین جهان جز چهارصد درهم نقره که‌می‌خواست برای‌خانواده خویش خدمتکاری تهیه کند ثروتی بجا نگذاشت . ازپیامبر شنیدم که گفت پیشوایان امت من دوازده تن باشند واین دوازده تن یا مقتول ویا مسموم شوند .

دراین جاامرا واشراف عراق ازچهار جانب فریاد هابه‌گریه بلندکردند و حسن‌بن‌علی پس‌از ایراد خطابه دستور داد ابن‌ملجم قاتل علی‌را به قصاص جنایت بزرگی که مرتکب گردیده است برسانند .

ابن ملجم را به‌پیشگاه امام حسن وخانواده علی آوردند . این‌دومین‌بار بود که‌خاندان پیامبر این قاتل بدبخت رادر برابر خود می‌دیدند .

درنخستین بار ابن ملجم زبان‌درازی ودرشتی می‌کرد حتی‌در پاسخ دخترعلی گفته‌بود

-من امیرالمؤمنین را نکشته‌ام . بلکه پدرتو را کشته‌ام !

وحتی گفته بود :

اگر آن ضربه که برسر علی‌فرود آوردم میان بشرتقسیم شود یك تن جان بسلامت نخواهد برد .

اما باردوم او پشیمان وبریشان می‌نمود. گریه میکرد ووقتی دستور داده شدکه دربرابر جنایتی که‌کرده طبق فرمان علی بیك ضربت او را قصاص کنند گفت :

-قبول دارم. اما اجازه بدهید ابتدا به‌شام بروم‌وکار معاویه رابسازم‌آنوقت جوانمردانه قول می‌دهم که‌دوباره باپای خود بسوی شما برگردم وبه‌شما تسلیم شوم تا هرفرمانی که می‌دهید درباره من انجام شود .

امام حسین این پیشنهاد رانپذیرفت ودستور داد قصاصش کنند .

***

علی درآخرین‌لحظات زندگی‌دستور داد فرزندانش بهای بسترش گردآیند تا به‌آخرین وصایای اوگوش دهند او میگفت :

-ای حسن مبادا که دنیارا وجهه همت خودقرار دهی ... باهمسایگان خویش مهربان باش ... درویشان را دوست‌بدار واز خویشاوندان دیدن‌کن. درپیداونهان از خدا بترس ، من ترااز شیوه شتاب نهی میکنم... باخواهش های نفسانی بجنك ... این لحظه ، لحظه‌ای است که میان من وتوجدائی می‌افتد .. بردبار و شکیبا باشید و جزخدا پناهی برای خود ندانید ...

علی شمرده شمرده سخن می‌گفت وآوای‌او لحظه به لحظه به‌ضعف‌می‌گرائید .

همه خاموش نشسته بودند . گره بغض گلوهارا می‌فشرد آنچنانکه‌نفس هادر سینه ها حبس شده بود . تنها سیل‌اشك‌بود که از هیجده جفت‌چشم خون‌پالا برچهره ها فرومی‌ریخت . آنگاه علی سردرگوش حسن برد :

-گوش کن پسر ،امشب آخرین شب عمر من‌است . من‌امشب رابروز نخواهم رسانید.وقتی دیده ازدیدارتان فروبستم جنازه مرا بردارید . بادست خود غسلم بدهید . برتن من کفن بپوشانید و شبانه نعشم‌را دوراز شهر کوفه ،در محلی که گمنام و مرموز باشد بخاك بسپارید .

توبرجنازه‌من نماز کن ودر نماز من هفت‌بار تکبیر بگوی .

علی پس‌از این سفارش کوتاه‌چند لحظه ازحال رفت وحسن سربرسینه خم‌کرده بر بالینش نشسته بود .پس‌از این چندلحظه ضعف علی دوباره‌نفس بلندی کشید و چشمانش راگشود:

-گفتم حسن عزیزم ، صبر کن، شکیباباش ، تووبرادرانت رابه‌بردباری وشکیب‌وصیت‌می‌کنم .

اندکی‌مکث‌کرد و سپس تکان خفیفی خورد ،چنان که گفتی می‌خواهد از بستربرخیزد ومیان بسترش نشیند امابرنخاست ، فقط آهسته گفت :

-حسین‌کو ؟

حسین ازجای پریدوکنار بستر پدر نشست .

-من‌هستم پدر... حسین‌هستم .

-فرزندم توئی ...به‌تووصیت‌میکنم: دربرابر حوادث‌همچون کوه استوار باش

علی‌دوباره ازهوش رفت . شب‌به نیمه‌رسیده بود. این بیهوشی دوامی نیافت وعلی برای آخرین بار بهوش آمدو گفت :

-این رسول اکرم است . اینهم عموی من حمزه این‌هم برادرم‌جعفر بکنار من‌آمدند . بامن حرف‌می‌زنند. بمن‌می‌گویند زودباش ... یا علی بشتاب. آغوش ما مشتاقانه بروی‌تو گشوده‌است .

وبعدفرمود :

-السلام‌علیکم یاملائکه‌اله ... دو باره خاموش شد اما نفس عزیزش دیر به‌دیر می‌رسید . چندنفس دیگر هم ازسینه مقدسش درآمدو در آخرین نفس این آیه شریفه را خواند :

-لمثل‌هذافلیعمل‌العاملون ان اله مع‌الذین اتقوا والذین هم‌محسنون..

چنین باید عمل کنندعمل‌کنندگان.. خداوند دوست کسانی‌است که‌پرهیز- کاری‌می‌کنند واز نیکوکارانند .

دراین‌هنگام عرق‌بر پیشانی علی نشست . پیشانی‌اش چون زعفران‌زرد شده‌بود .چشمانش به آهستگی رویهم افتاد ولبان نیمه‌بازش کلمه‌شهادتین را اداکرد وسپس لبهای نیمه‌باز علی بسته شدوباین‌ترتیب‌خیره کننده‌ترین شاهکار خدا به‌خدا پیوست .

داستانهائی از

رابیندرانات تاگور

الکساندر پوشکین

سامرست موآم

گی‌دوموپاسان

آنتوان چخوف

ویلیام آیریش

دربخش داستان شماره سوم

اطلاعات سالانه

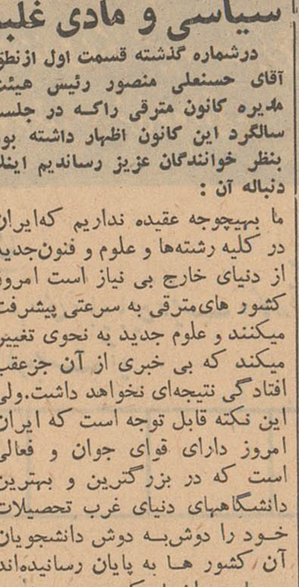

آگهی مزایده حضوری

شرکت واحد اتوبوسرانی تهران‌وحومه مقداری وسایل فرسوده مختلف که صورت ریز و مشخصات آن دراداره کارپردازی شرکت واقع‌در خیابان دانشکده دامپزشکی موجود است بترتیب زیر بفروش میرساند.

۱- فروش از طریق مزایده (حراج حضوری) انجام میشود.

۲- مزایده درروزهای شنبه ۱۲ دوشنبه ۱٤ و چهارشنبه ۱٦اسفند ماه ٤۰ساعت ۱۰ صبح‌در محل توقفگاه منطقه ۳ شرکت واقع‌در خیابان آرامگاه انجام خواهد گرفت .

۳- خریداران فرصت کافی داشته ومیتوانند بادریافت صورت‌همه روزه بمحل توقفگاه مراجعه واموال مورد مزایده را از نزدیك‌مشاهده نمایند.

٤- برنده مزایده معادل ۱/۲ارزش اموال را بعنوان سپرده در روز مزایده نقدا پرداخت وبقیه درظرف مدت یکهفته بایستی بحساب شماره ۱٥۰۳۸ شرکت دربانك ملی مرکزی واریز و سپس اجناس خریداری شده را دریافت دارند : چنانچه در مدت مذکور برنده مزایده درپرداخت دوسوم بقیه وجه تاخیر نمود مبلغ سپرده بنفع شرکت ضبط و اموال مورد نظر مجددا بمعرض حراج گذاشته خواهد شد .

٥- کلیه هزینه‌های آگهی - مالیات و هرگونه عوارضی که‌بحراج تعلق میگیرد بعهده خریداران است .

شرکت واحد اتوبوسرانی تهران و حومه

۱-۳ آ-۳۷٦۱٦

آگهی ابلاغ دادخواست و ضمائم ووقت دادرسی جهت اطلاع‌آقایان محمد وقاسم وبانوان فاطمه‌وشاه‌زنان‌همگی‌محقق

آقای محمد باقر باقر پور بطرفیت شما دادخواستی بخواسته از ششدانك عمارت واقعه هرو آباد دوازده شعیر مقوم ۱۰۰۰۰ ریال ۲- قطعات واقعه از زردشت آباد نسبت بسهم مقوم به دوازده هزار ریال ۳- باغ واقعه در قاضلیر بشراکتی روح‌الله مقوم بیست هزار ریال٤ باغ واقعه در قاضلیر بشراکتی حاج داود مرحوم مقوم به‌سی هزارریال ٥- زمین جای عمارت واقعه در هرآباد یك قطعه سهم مورثه سه هزار ریال جمع شصت و سه هزار ریال (به توضیح اینکه مرحومه بانو امهانی همشیره شما که عیال نامبرده بود فوت نموده و جین‌الفوت دختری بنام سریه‌داشته که پس‌از درگذشت مادرش فوت نموده و کلیه اموال متوفیه که‌در ید شما بوده ارثا بخواهان منتقل میگردد باستنادرونوشت اظهار نامه که بدادگاه تقدیم و شماره ۱٦۹-٤۰ دفتر مدنی ثبت گردیده است چون محل اقامت شما عیر معلوم اعلام گردیده اینك بر حسب تقاضای خواهان‌و دستور دادگاه و با اجازه ماده ۱۰۰ قانون آئین‌دادرسی مدنی مراتب سه نوبت متوالی در روزنامه رسمی کشورشاهنشاهی و روزنامه کثیرالانتشار آگهی میشود در جلسه دادرسی که بروز شنبه سوم شهریور ماه ٤۱ ساعت ۹/٥ صبح تعیین گردیده برای‌رسیدگی حاضر شده و هرگونه دفاعی دارید بنمائیدودرعیر این صورت‌دادخواست وضمائم و وقت دادرسی ابلاغ شده محسوب ودادگاه غیابا رسیدگی کرده و حکم مقتضی صادر و اعلام خواهد کرد چنانچه بعدا ابلاغ بوسیله آگهی لازم شود فقط یك نوبت آگهی در روزنامه خواهد شد ومدت آن ده روز است .

جانشین مدیر دفتر دادگاه بخش خلخال - ملجائی

۱-۳ آ-۳۸٦٤۲

بانو

خوشبختی

بار ها شنیده ام‌که خانمی میگوید: ـ«من در زندگی ، آدمی بدبخت و بد شانس هستم !»

شما هم حتما جملاتی نظیر آنرا از دهان این و آن شنیده‌اید . تکرار این حرف ، معنی خاصی میدهد ، یعنی او میتوانسته‌است ثروتمند تر باشد ، یا اندامی متناسب تر و برازنده تر از امروز خود داشته باشد، یا بجای شوهر حالیه خود که آدمی معمولی است ، برایش امکان داشته است که شوهری زیباتر و مهمتر و پولدارتر بچنگ آورد !

و از این قماش خیالاتی که هیچ سود و ثمری دربر ندارد ، جزآنکه زندگی انسان را لبریزاز زهر حسرت و تاسف بی‌معنی کند. چنین اشخاصی بفرض اینکه خیالاتشان باطل نباشد، باید فکر کنند که گذشته ها گذشته است . بعلاوه آنها چه کوششی برای تحقق آرزو های دراز و تخیلات‌واهی خود کرده بودند ؟

این افکار رفته رفته در آنهاقوت میگیرد ودیربازودسرور وشادمانیشان جای خود را به غم و افسردگی و بدبینی خواهد داد .

«دکارت» فیلسوف‌بزرگ فرانسوی، جمله معروفی میگوید :

«ثروت و سعادت واقعی آنست که انسان بر نفس سرکش خود غلبه کند.»

غرض اینست که بجای اینکه خود را تسلیم آرزو های غیر ممکن ودور ازدست کنیم ، بر کوشش و فعالیت خود بیفزائیم وبآینده امیدوارباشیم، و هیچگاه نگوئیم : «اگر این حادثه اتفاق نمیافتاد بهتر بود!» یا «کاش

این‌واقعه بطرزدلخواه‌من پیش‌میآمد!» بلکه صحیح تر و منطقی تر اینست که بگوئیم : «حال که این حادثه رخ داد، چگونه میتوانم از آن‌بنفع خود استفاده نمایم.»

این را باید دانست که اکثر بدبختی ها و خوشبختی ها ، ناشی از افکاریست که خود ما در سر می پرورانیم

«دیل کارنگی» جامعه‌شناس معروف امریکائی مینویسد :

«رفیقی داشتم که از لحاظ وضع مادی ، خیلی از من عقب افتاده تر بود . ولی همیشه میگفت من باید صاحب بزرگترین بنگاههای تولیدی امریکا شوم، و بالاخره‌هم موفق‌شد.»

او تنها به خیال خود دل خوش نکرد . شب و روز فعالیت نمود ، تا بدلخواه خویش رسید .

اگر شرح حال «ادیسن» یکی از بزرگترین مخترعین جهان را با دقت از نظر بگذرانید ، مشاهده خواهید کرد که اتفاقی معمولی ولی جالب و آموزنده ، و بدنبال آن اندیشه ای مفید و کوششی ممتد ، سبب‌این همه شهرت و معروفیت ازگردید. شرح‌آن اتفاق ، چنین است:

«ادیسن» در طفولیت ، کودکی‌تنبل وکودن بود ، بطوریکه اگر میخواستند نمونه ای برای کودنی و بیهوشی ذکر کنند،اسم اورا برزبان میآوردند. این عمل باعث شده بود که ادیسن روز بروز بی قید و بند تر بارآید.

یکروز ، یکی از رفقای قوی‌تر از او ، بنای زورگوئی را نسبت باو گذاشت . ادیسن از این واقعه‌ناراحت شد همه قوای خود را جمع کردو برای احقاق حق خود ایستادگی نمود و عاقبت بر دوست زورگوی خود غلبه کرد .

از آن پس این فکر در اوبوجود آمد که قادر بانجام کارهائیست که انجام نمیدهد و در او نیروئی نهفته شده که تاکنون مورد استفاده قرار نگرفته است . لذا شروع بکوشش کرد ،تا آنجاکه از «ادیسن»کوچولوی تنبل «ادیسن» نابغه بزرگ را بوجود آورد .

بدبختی و خوشبختی ما ، بدست خود ماست . ما از نیرو های‌نهفته خویش استفاده نمیکنیم و توقع داریم که‌بدلخواه خود برسیم . باید خود را بشناسیم از همه قوای نهفته خود کمك بگیریم تا برای خویش خوشبختی و سعادت بسازیم .

خانه‌است‌یاسرباز‌خانه ؟

دیروز هوس کردم سری بدوستم شهلا بزنم، ماسالهاست‌با هم‌دوستیم ولی از یکسال پیش که او بخانه شوهر رفته فرصت نکرده بودم پیشش بروم .

حدود ساعت ۵ بعد از ظهر بود که من زنك در خانه او را فشردم ، از همان در حیاط که وارد میشدی بچشم میخورد که در این خانه کدبانوئی منظم و باسلیقه حکومت میکند .

همه چیز مرتب ، همه چیز سر جای خود همه جا تمیز و براق‌بود. شهلا با خوشحالی باستقبالم‌شتافت و مرا بهاتاق پذیرائی برد . هنوز احوالپرسی و تعارفات معموله به پایان نرسیده بود که شوهر شهلا وارد شد ، شهلا ما را بهمدیگر معرفی کرد و بعد برای آوردن چائی از اتاق بیرون رفت .

شوهر او که جوان محجوب و برازنده‌ای بنظر میرسید سیگاری آتش زد و روی مبل روبرو نشست و شروع باحوالپرسی نمود .

چند از دقیقه بعد شهلا که سینی چائی در دستش بود وارد شد و بدون توجه بمن ، در حالیکه از خشم برافروخته بود ، رو بشوهرش کرد و گفت :

ـ حمید ، بازهم که ربدوشامبرت را روی تخت‌انداختی ؟ کی میخواهی مرتب باشی ؟

حمید تبسمی کرد و چیزی‌نگفت و سعی کردصحبت دیگری‌را بمیان بکشد .

کم‌کم صحبت کرك می‌انداخت شوهر شهلا مرد خوش صحبتی بود و حرفهائی که میزد واقعا برایم جالب بود ، ولی ناگهان شهلامیان صحبت او دوید و درحالیکه براق شده بود گفت :

ـ حمید نگاه کن ! نگاه کن چطور خاکستر سیگارت را روی فرش ریختی ؟ مگر زیر سیگاری روی میز نیست ؟ . . .

و بعد بطرف من برگشت وبنای درد دل گذاشت .

ـ نمیدانی چه شوهر بینظمی دارم ، روزنامه‌اش را یکطرف می‌اندازد ، دم پائیهایش رایکطرف ، کتابهایش همیشه روی میزش ولو است ،روبدشامبر و پیژامه‌اش یا روی تخت یاروی پشتی صندلیها سرگردان‌است ، خاکسترسیگارش را هرجا دستش رسید میریزد ، خلاصه من باید مرتب دنبال او راه بیفتم و آثار بینظمی آقا را از میان بردارم .

شوهرش‌در حالیکه همچنان‌تبسم محبت آمیزی برلب داشت گفت

ـ ولی شهلا جان ، بهتر نیست سر ایشانرا با گله و شکایت های خصوصی خودمان بدرد نیاوریم ؟ ایشان که نیامدند اینجا قاضی باشند !

و باز هم حرفهای دیگری بمیان آمد ، نیمساعت بعد ، وقتی‌شوهر شهلا بیرون رفت من رو بدوستم کردم و گفتم :

ـ اگر سوآلی از تو بکنم‌بدت نمی آید ؟

ـ نه ، چه سوآلی ؟

ـ میخواهم از تو بپرسم : اینجا خانه است یا سرباز خانه ؟

با تعجب پرسید :

ـ چطور مگر ؟

گفتم :

ـ من در عرض این نیمساعتی که‌در خانه تو هستم احساس کرده‌ام که‌تو در نظم و ترتیب خانه‌ات بیش از اندازه وسواس بخرج میدهی و بیش از حد میخواهی «کد بانو» و «خانه دار» باشی . . . و این‌میترسم نتایج خوشی به‌بار نیاورد .

به‌بین عزیزم ، شوهر شماصبح تا شب در اداره و محل کارش خواه ناخواه شانه‌زیر بار دیسیپلین و نظم و مقرراتی خم میکند و وقتی بخانه خود میرسد انتظار دارد از این قید و بند آزاد باشد وهرجور که دلش میخواهد استراحت کند، هرجا دلش خواست بنشیند ، هرجا دلش خواست دراز بکشد و دیگر کسی نباشد باو امر و نهی کند.

اما شما این آزادی را از او گرفته‌اید و با این نق زدن ها و «اخطار» های پیاپی‌خود داریدروحش را کسل میکنید .

البته نظم و ترتیب خوب است ولی نه بحدی‌که همه چیز را تحت‌الشعاع خود قرار دهد و رشته های صمیمیت و مهر و محبت را بین‌زن و شوهر سست کند .

خانه‌ایکه ریخت و پاش و نامرتب ولی کانون گرم و پر از مهر و محبت باشد بهتر از خانه‌ایست‌که مرتب و منظم و شسته و رفته اما سرد و بیروح باشد و انسان را بیاد کلیساهای مجلل‌عهد عتیق بیندازد!

« ه . نادر »

سینه‌ریز والنگوی کلئوپاترا
برگردن و دست خانمهای مدل۱۹۶۲

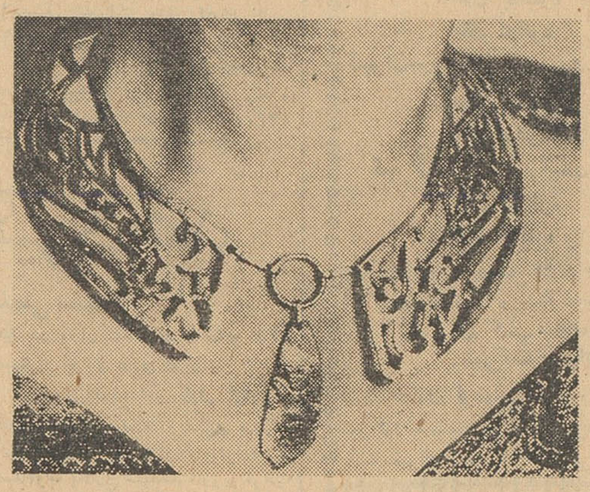

در مدل ۱۹۶۲ تغییرات جالبی درآرایش ولباس خانمها داده شده است وابتکارات تازه‌ای بچشم میخورد . ازآنجمله تحولی است که‌در زینت‌آلات خانمها بوجود آمده است .

در مدجدید ،دیگر از سینه‌ریزها والنگوهای جواهرنشان وطلاو مرواریدخبری نیست‌وجای آنها رازینت‌آلات تازه‌وارزانی گرفته است‌که درعین تازگی یاداعصار وقرون گذشته را در خاطره‌ها زنده میکند.

این زینت آلات بسبك جواهرات ملکه‌های مصر ساخته میشود وجنس آنهم از مس و برنز وفلزات واشیاء ارزان‌قیمت دیگر است.

دراینجا نمونه‌ای از سینه‌ریز جدیدرابر گردن یك خانم مدرن ملاحظه میفرمائید.

گفته‌ای نغز

عشق

وقتی موضوع عشق درکار است پای عقل میلنگد !

« موریس مترلینك »

آدمهای مریض عشق و علاقه‌شان خیلی عمیق‌وصمیمانه میشود .

« تنسی ویلیامز»

ما ساخته وپرداخته کسانی هستیم‌که‌مارا دوست داشته‌اند حتی اگر عشق ناپدید شود ماچه خوب و چه بد ساخته آنها هستیم .

« فرانسوا موریاك»

وقتی در زشتی و زیبائی زنی دقت میکنیم که از عشق و محبت او نسبت بخودمطمئن شده باشیم‌ولی اگر از عشق و علاقه او مطمئن نباشیم فرصتی برای تفکر در زشتی و زیبائی او نداریم !

« استاندال »

شیر پاك صبحانه و شام خانواده‌ها

مردم باید بمصرف شیر عادت کنند تا سالم بمانند

مادر طی این مقالات‌شیرومحصولات آنرا بمردم و مصرف‌کنندگان معرفی کرده‌ایم اینکار را آنقدر ادامه خواهیم داد تاعموم مردم به

مصرف شیر درتهران از هر نقطه دیگر دنیا کمتر است .

مصرف شیر راغب شوند و هرروز تامین غذای موردنیاز خودرابمصرف شیر اختصاص دهند .

عادت میدهیم

مابانتشار این مطالب ادامه‌خواهیم داد و معتقدیم درباره فوائد شیر هرچند گفته شود کم است توجیه وتشریح اثرات شیر موجب عادت مردم بمصرف آن میگردد و پس‌از آنکه افراد باشیر آشنا شدنددیگر ترك مصرف آن عملی نخواهد شد زیرا افراد از غذائی که موجودیت بدنشان از آنست هرگز سیرنمی‌شوند.

مصرف شیر تهران

مصرف شیر روزانه شهر تهران بیش‌از یکصد تن دروز نیست .این مقدار مصرف باندازه یك ششم مصرف کوچکترین شهر اروپااست فقط درپایتخت اسرائیل روزانه هفتصدتن شیر مصرف میشود ودر شهرهای قاهره و بغداد مصرف‌شیر چندین برابر مصرف شهر تهران است واما میزان مصرف در شهر های امریکا واروپا بهیچوجه قابل مقایسه بامیزان شیر مصرفی‌تهران نیست وتمام موجبات ابتلای بانواع بیماریها وناراحتی های‌عصبی‌وجسمی براثر عدم توجه به‌تغذیه کامل و مصرف شیر فراهم میشود چه‌در شهرهائی که مردم بمصرف شیر گرویده‌اند آمار مبتلایان بسل و سایر امراض عفونی بسیارکم‌است.

شیر را در اروپا و آمریکا درچهارراهها ودر دسترس مردم میگذارند.

شیر درچهارراهها

در کشورهای امریکا واروپا شیررا درچهارراهها وکنار خیابانها می‌گذارند برای فروش شیر نباید وقت افراد بیهوده تلف گردد باید شیررا بمردم شناساند و سپس‌آنرا دراختیار آنان گذاشت این طرز توزیع شیر بسیار صحیحو اصولی است وبدون تردید میزان مصرف شیررا دهمابرابر افزایش میدهد . هدف کارخانه لبنیات پاك‌شناساندن شیر وکره و ماست بمردم استو برای تحقق این هدف ازهیچگونه اقدامی فروگذار نخواهد کرد .

شیر و ماست لبنیات پاك را فراموش نکنید.

افزایش شیر

براثر اقدامات موسسات دامپروری وتغییر نژاد گاوهای ایرانی ورعایت اصول بهداشت دراین مراکزمیزان تولید شیر همه‌روزه دراین موسسات افزایش مییابد تغییراتی که بابکار بردن اصول جدید دامپروری در موسسات دامپروری رویداده‌حیرت‌آور است واین شیر باید بمصرف تغذیه مردم برسد و آنهارا از مصرف غذاهای بی‌ارزش بی‌نیاز سازد . هدف کارخانه شیرپاك افزایش هرچه بیشتر مصرف شیر در میان مردم است وبرای نیل‌باین هدف اقدامات لازم راانجام خواهد داد.

در کوچکترین شهر اروپا روزانه هفتصد تن شیر مصرف میشود .

توصیه بخانواده‌ها

اکنون شکل زندگی بسیاری از خانواده‌های فهیم مملکت ما براثر تغذیه صحیح تغییر یافته‌این‌خانواده ها شب‌ها بجای دیزی آبگوشت‌ویا غذای‌دیرهضم شیشه‌های شیر را برروی میز ویاسفره میگذارندشیر پاك بهمراه یك قطعه نان شام و صبحانه بسیار خوب و کاملی است که هضم وجذب آن برای بدن در مدت خواب کوچکترین ناراحتی بوجود نمی‌آورد . یك شب را با صرف شیر سرآرید و سپس‌وضع مزاجی ونحوه استراحت و آرامش خودرا باشب های دیگری که‌انواع غذاهای مختلف را صرف کرده‌اید بیازمائید وآنوقت این نکته روشن خواهد شد که شیر غذای سالم و زودهضم ومناسبی است .

موتور پمپ دیزل پیکسون انگلیسی

PEGSON PUMPS

باندازه‌های ۲ الی ٦ اینچ کوبله شده در انگلستان باموتورهای پتر ـ لیستر ـ رستون وارد شد

نماینده انحصاری درایران ـ شرکت تهرانشهر ـ محدود خیابان سعدی تلفن ۳۴۳۵۳ـ ۳۰۲۱۱۵

۱ـ۱۵ آـ۳۳۴۸۸

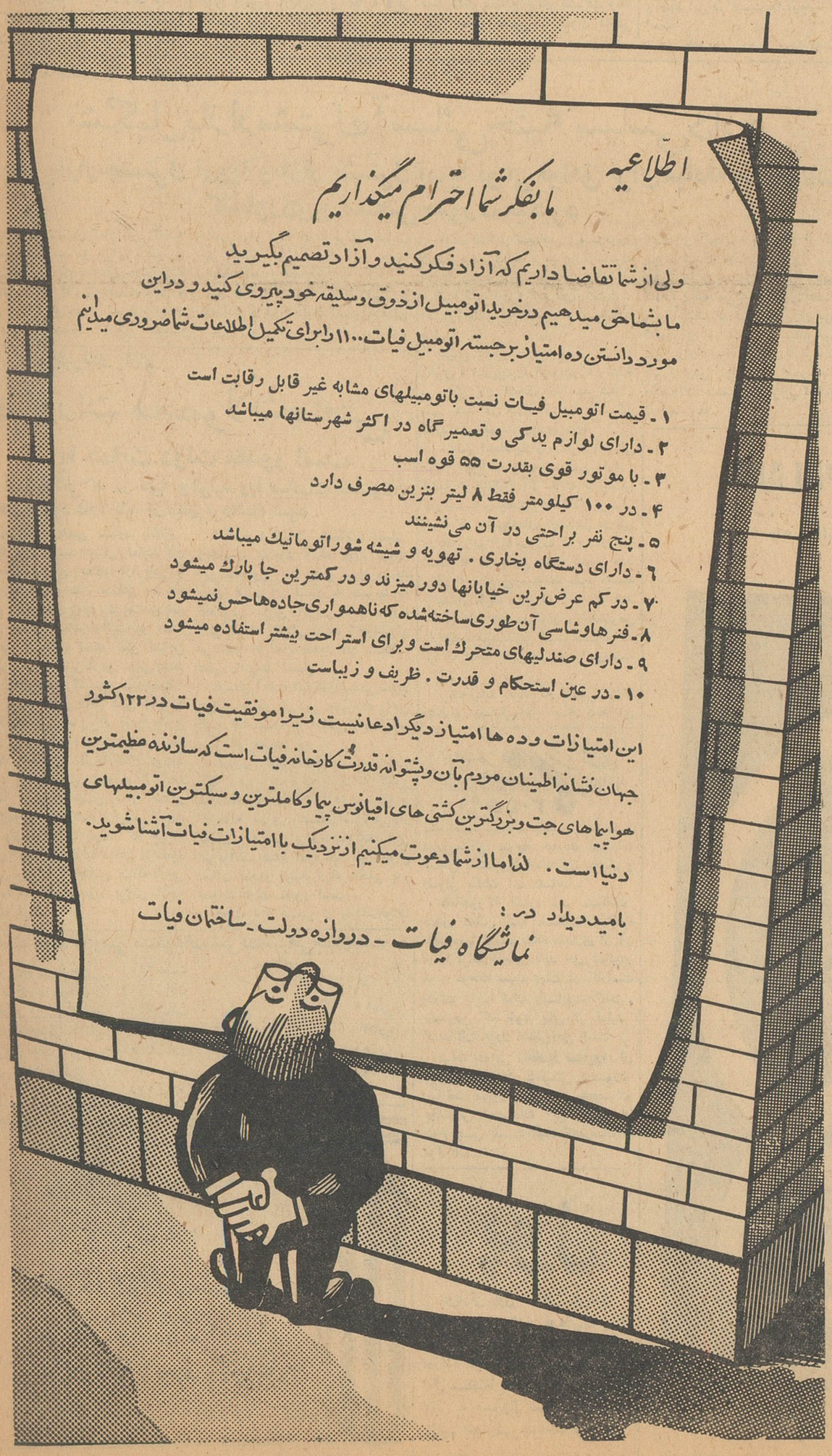

تراکتورهای
مسی فرگوسن
مدل ۳۵و٦۵ آماده بتحویل میباشد

شرکت سهامی تجارتی خزر
خیابان سعدی تلفن ۳۰۰۲۵ـ۳۰۰۲۴ آـ۲۷۸۱۳

کلاسهای انگلیسی
مخصوص دوشیزگان وبانوان
برای دوره‌های مبتدی ـ متوسطه ـعالی ـپراتیك‌زبان

کلاسهای جدید انگلیسی مخصوص دوشیزگان و بانوان برای دوره های مبتدی ـ متوسطه ـ عالی ـ پراتیك ژبان زیر نظر خانمهای متخصص تدریس زبان از نیمه اسفند ماه در انجمن دوشیزگان و بانوان افتتاح می شود . برای نام نویسی می توانید همه روزه‌باستثنای‌جمعه‌ها وایام تعطیل صبحها از ۹تا ۱۲ و بعد از ظهر ها از ٤ تا ۷ بمحل‌انجمن دوشیزگان وبانوان (خیابان شاهرضا ـ خیابان فرصت ـ شماره ۷۳) مراجعه کنید . تلفن ٦۹۷۱۵

از هر مرد شیکپوشی بپرسید ... خواهد گفت
رومیلو
بهترین پیراهن است .

شرکت سهامی پخش پیراهن رومیلو تلفن ۲٦٦۷۲ آـ۳۸۷۱٤

برای بازار یابی و فروش محصولات صنعتی ساخت ایران

هیأتی از نمایندگان کارخانه های داخلی بکشورهای خارج میرود

اعضای هیئت که شش نفرند نمونه های محصولات صنعتی ساخت ایران را با خود همراه خواهند برد

طبق تصمیم جدیدی که اتحادیه صنایع ایران اتخاذ کرده هیاتی از طرف صنایع ایران برای بازاریابی به کشورهای همجوار و کشورهای عربی وشیخ نشین های جنوب اعزام خواهد شد .هیات مزبور شش نفرند که اعضای آن آقایان محمد کاشانی و پورکمال وفرمان آرا و عطاء اله افشار وعباس ابراهیمی و نصرت اله معتمد میباشند هیئت مزبور کم‌وبیش به‌وضع اقتصادی وبازرگانی کشورهای مورد نظر آشنائی دارند. آقای محمد کاشانی عضو اطاق بازرگانی یکی‌از تجار مطلع و آشنا بوضع اقتصادی کشورهای همجوار بخصوص هندو پاکستان وترکیه میباشد آقای پور کمال درسال قبل موفق شده بود که درمورد صدور مخمل به افغانستان موفقیت قابل ملاحظه‌ای درکابل بدست آورد .

آقای مرتضی بشارت دبیر کل اتحادیه صنایع ایران درمورد اعزام هیئت مزبور بخبرنگار ما گفت در ملاقات صاحبان صنایع با آقای نخست‌وزیر که‌در چندی قبل بعمل‌آمد آقای دکتر امینی تذکری در مورد بازاریابی دادندو متذکرشدند که امکانات فراوانی در کشورهای‌همجوار وجود دارد که خود صاحبان صنایع باید بروند و وضع رامورد مطالعه قراردهند ودولت هم همه گونه کمک رابرای صدور کالاهای‌آنها خواهدکرد

بدنبال این تذکر آقای نخست وزیر هیئت مدیره فرستادن هیئتی‌را بخارج‌مورد تصویب قرار دادااین هیئت بزودی بخاطر همین امر بکشورهای همجوار وخاورمیانه خواهد رفت .

برنامه هیات هنوزتهیه نشده است‌و امکان داردکه هرکدام بیک کشور اعزام شوند ویاهرچند نفر باهم‌باشند درهرحال هیئت مزبور نمونه‌هائی از محصولات صنعتی راباخود همراه خواهند داشت وبامقامات مختلف‌کشور های مزبور اعم از دولتی و غیر دولتی ملاقات ومذاکره خواهندکرد تا مقدمات عقد قرارداد وصدور محصولات صنعتی ایران رافراهم نمایند .اتحادیه صنایع‌ایران امیدواراست بتواند در این‌راه یك‌قدم برجسته بنفع مملکت وصنایع آن‌بردارد .

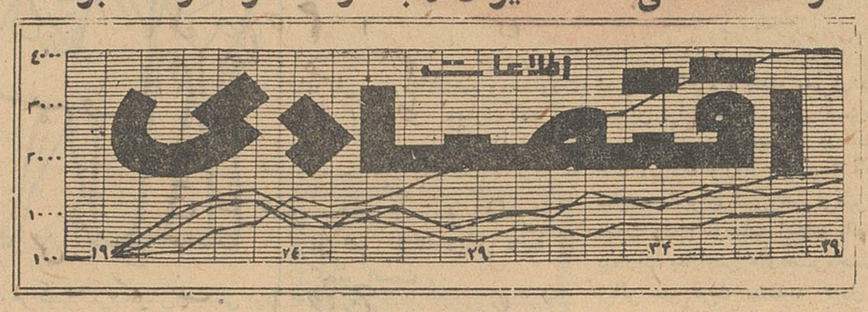

برای آزمایش قبلی محصولات فلزی وگواهی مشخصات آنها ، توسط سندیکای صنایع فلزی

موسسه کارشناسی صنایع فلزی واستاندارد تأسیس میشود

موسسه استاندارد محصولات فلزی یك موسسه صد درصد علمی بوده و نسبت به کلیه کارخانجات وسازندگان محصولات فلزی بی نظر خواهد بود

امروز آقای سرمد دبیرسندیکای صنایع‌فلزی ایران بخبرنگادما گفت «هیئت مدیره سندیکای صنایع‌فلزی بمنظور ایجاد یك دستگاه بررسی ومطالعه انواع محصولات فلزی‌تصمیم گرفت سازمانی بنام موسسه کار- شناسی صنایع فلزی واستاندارد تاسیس کند موسسه مزبور که از هرجهت باموسسات مشابه خارجی رقابت خواهدکرد صد در صد جنبه علمی‌دارد و نسبت بکلیه سازندگان وکارخانجات بی‌نظراست .

موسسه مزبور با استفاده ازوسائل ولوازم مدرن‌خارجی وبخصوص باایجاد یك آزمایشگاه دقیق علمی اجناس فلزی رامورد آزمایش و تجزیه قرار میدهدو ارزش آنهارا تعیین میکند. باین ترتیب گواهی موسسه کار شناسی صنایع فلزی و استاندارد معرف محصولات فلزی خواهدبود و خطرات احتمالی‌را که کم‌و بیش در حال‌حاضر اتفاق میافتدازمیان‌خواهدبرد مثلا انفجار یك دیك بخار چه‌بسا که‌ممکن است براثر عدم رعایت در ساختمان آلیاژ وفشار آن صورت بگیرد در حالیکه اگر کلیه وسائل فلزی ،مورد آزمایش وبررسی و «تست»قرار بگیرد وسلامت و صحت آن تائید شود چنین حوادثی اتفاق نخواهد افتاد و علاوه بر آن مقاومت‌و عمر کالانیزمورد اطمینان مصرف‌کننده خواهدبود .

دبیر کانون سپس اضافه کرد که سندیکای صنایع برای پیشرفت وبالا رفتن سطح محصولات فلزی داخلی نهایت کوشش رامیکند وباین‌ترتیب ازهیچ اقدامی دراین‌زمینه خودداری نخواهدکرد .

آقای سرمد دربایان گفت‌مقدمات به‌ثبت رسیدن موسسه کارشناسی صنایع اکنون فراهم شده است و اساسنامه وآئین‌نامه داخلی آن نیز بزودی تهیه‌و تنظیم میشود .

بافروش پهلوی طلا توسط بانك ملی

از ترقی بهای طلا جلوگیری شد

بهای پهلوی طلا در بازار آزاد کمتر از قیمت بانکملی است

برر سی وضع انواع مسکوك طلا و طلای ساخته و ارز در بازار آزاد طی هفته گذشته نشان میدهد که معاملاتی روی انواع آن صورت گرفته و تغییراتی در قیمت ها بوجود آمده است .

در خصوص وضع مسکوکات طلا محافل مطلع بخبرنگار ما اظهارداشتند باعرضه پهلوی از طرف بانکملی‌ببازار بازار آزاد برای رقابت با بانك ملی و در دست گرفتن معاملات ، قیمت پهلوی را کاهش داد و اکنون پهلوی در بازار در حدود ۲۰ تا ۲۵ ریال ارزانتر از بانکملی بفروش میرسد . بهای پهلوی در بانکملی ۹۰۰ ریال تعیین شده‌است . بهمین ترتیب بهای نیم پهلوی و ربع پهلوی نیز در بازار آزاد ارزانتر از نرخ آن در بانکملی میباشد .

بدین ترتیب نظر دولت که مبارزه با احتکار طلا خصوصا پهلوی میباشد تامین شده است چون زرگر ها و فروشندگان مسکوك بعلت گرانی‌قیمت پهلوی در بانکملی از خرید و احتکار آن خودداری میکنند و افراد خواهند توانست چنانچه زمینه پهلوی در ایام عید در بازار کم‌شد احتیاجات خود را از بانکملی تامین نمایند . اکنون زمینه پهلوی و طلای شمش در بازار آزاد زیاد است . افراد نیز برای تامین مایحتاج عید خود مسکوکات طلای خود منجمله پهلوی را ببازار عرضه کرده اند و باعث افزایش‌زمینه طلا در بازار شده اند . سایر انواع مسکوك چربان عادی دارد .

روی انواع ارز بازار آزاد در هفته گذشته معاملات زیادتری صورت گرفت رونق ارز بواسطه افزایش ـ مسافرت بخارج میباشد ، روی فرانك سویس چندان معاملاتی‌صورت نگرفت انواع‌نقدی ارز بیشتر از حواله‌معامله شدند ، دولار و پوند و مارك آلمان از سایر انواع ارز بیشتر دادوستد شدند ، زمینه ارز در بازار عادی است، در قیمتها نیز تغییرات جزئی ایجاد شده است .

از : اورور چاپ پاریس

تشکیل بازار مشترك آسیائی جنبه سیاسی دارد

بین بازار مشترك اروپا وبازار مشترك آسیا نوعی توافق برای مبادله محصولات کشاورزی و صنعتی صورت میگیرد

بمناسبت تشکیل کنفرانس اکافه (کمیسیون اقتصادی برای آسیا و خاور دور) که یك سازمان جهانی‌بوده و بسیاری از کشور های آسیائی و غربی در آن شرکت دارند طرح ایجاد یك بازار مشترك آسیائی اهمیت خاصی پیدا کرده است برای رهبران اکثر کشور های آسیائی این طرح مربوط بامروز نیست .

در ژانویه ۱۹۵۳ در کنفرانس ـ اقتصادی رانگون‌خطوط اساسی‌تشکیل چنین بازاری مورد مطالعه قرارگرفت هنگام تشکیل کنفرانس ژنو درمورد لائوس موضوع ایجاد یك بازارمشترك آسیائی‌بیشتر مورد بحث قرارگرفت. شرکت کنندگان اولیه بازار مشترك آسیائی «لائوس، کامبوج و بیرمانی» هستند .

سپس کشور های هند ، سیام ، مالزی ، فیلی‌پین ، اندونزی ، ویتنام و برنئو بآن الحاق خواهند شد . سهم هند در بازار مشترك آسیائی بدودلیل اهمیت زیادی دارد .

۱ـفکر ایجاد بازار مشترك آسیائی مانند اروپا ـ جنبه سیاسی دارد . هدف از تشکیل آن مقابله با چین کمونیست و ایجاد یك منطقه بی‌طرف است که پیشرفتهای اجتماعی در آن دریك رژیم آزاد صورت گیرد۲ـروشن است که در چنین بازار کشور هند بیش از سایرین میتواند نفوذ داشته باشد از طرف دیگر از آنجا که هند دارای یك صنعت قوی و بخصوص دارای‌صنایع سنگین است قادرخواهد بود که نبض چنین بازاری را دردست بگیرد .

اینك باید دید که اساس بازار مشترك آسیائی بر چه پایه ای است از آنجا که بسیاری از کشور های عضو از جمله بیرمانی ، سیام ، اندونزی و ویتنام جنوبی صادر ـ کنندگان محصولات‌کشاورزی بخصوص برنج میباشند تکیه این بازار برروی کشاورزی خواهد بود . بنظر میرسد بین بازارمشترك اروپا و بازار مشترك آسیا نوعی توافق در مورد مبادله محصولات صنعتی در برابر کشاورزی بوجود آید .

از : خبرنگار بازار

صادرات محصولات صنعتی

با حمایت دولت مقدور است

مشکلاتی که در تهیه و تولید ویا صادرات محصولات صنعتی وجود دارد باید از میان برداشته شود .

بطوریکه درهمین شماره باطلاع خوانندگان میرسد هیئاتی‌از نمایندگان صاحبان صنایع بمنظوربازاریابی و فروش فرآورده های صنعتی جدید ایران بکشورهای همجوارعزیمت‌خواهند کرد. دراین هیئات فعالیت دو دسته مشخص و معلوم است یکی نساجی ودیگری روغن نباتی درمورددومی وضع هنوز به‌بن‌بست کشیده نشده‌است یعنی تولید روغن نباتی هنوز ددحدود مصرف داخلی‌است وبرای صدوربخارج مقدار زیادی موجود نیست اما درآینده نزدیك باتکمیل کارخانه‌های موجود وبهره برداری شبانه روزی از آنها مسلما مقادیری جنس برای صدور بخارج‌موجود خواهدبود وبا کمك مختصری از طرف دولت که جبران گرانی قیمت مواد اولیه داخلی رابنماید بخوبی میتوان با اجناس مشابه‌خارجی آن رقابت کردو بازار فروش‌خارجی بدست آورد .

امادرمورد نساجی مشکلات بسیار زیاداست باوجود آنکه مواد اولیه این محصول دد داخل تهیه میشود معهذا قیمت آن نسبت به جنس‌مشابه بخصوص ژاپنی گران است . وتا وقتی مسئله گرانی قیمت بنحواصولی در داخل حل‌نشود صدور آن مشکلات فعلی راخواهد داشت .

درسال آینده انبارهای رسمی شاید بتوانند قسمتی از این مشکلات راحل کنند اما مسلما باز قسمتی از معضلات مهم باقی خواهد بود .

درمورد فرآورده‌های نساجی این نکته راهم باید توجه داشت‌که کشور های همسایه ما اکثرا دارای پنبه و کارخانه نساجی هستندواصولاخریدار محکم ومطمئنی برای‌محصولات‌نساجی نمی‌توانند باشند امابا همه این احوال امکان صدور تولید زیاد داخلی با حمایت دولت مقدور است .

دولت باید قسمتی از واردات‌خودرا دراین‌مناطق متوجه حمایت صادرات نساجی بکند وباقراردادهای محکم و اصولی بکمك آن بشتابد .

همانطورکه اشاره شد مشکلات صدور قماش تنها مشکلات مذاکره باخارجیها نیست بلکه مقداری از آن درمذاکرات داخلی باید حل شودودر هردو مرحله دست دولت در کاراست ودولت باید کمك ومساعدت کند . بخصوص که خود یکی از تولید کنندگان بزرك قماش‌نخی است .

هیات اعزامی اتحادیه صنایع‌ایران میتواند اطلاعات ذیقیمتی درمورد امکانات صدور بکشورهای همجواردو بخصوص احتیاجات این کشور ها بنوع جنس بدست آورد که‌درصادرات موثرباشد .

تلفن مستقیم قیمت اقتصادی ۳۰۴۵۹۱

پول

دوپارتی پول شرطی دویست و دویست‌وپنجاه هزار تومانی‌باشرایط مناسب در برابر مستغلات شمالی ارزنده موجود است گیرنده اصلی پول مستقیما به‌تلفن ۴۱۷۷۲ازساعت ۷الی ۹ صبح‌واز ساعت یك الی ۴ونیم بعدازظهر مراجعه فرمایند.

۱ـ۳ آ ـ ۳۸۸۰۰

مظنه عمده فروشی منسوجات شرکت‌سهامی جهان‌چیت

چیت جهان عرض	۷۰سانت	۱۷ الی	۱۸ ریال
چلوار جهان عرض	۱۴۰ سانت		۳۱ ریال
فاستونی ریون عرض	۱۴۰سانت		۱۱۰ریال
کودری جهان عرض	۹۰سانت	۳۰ الی	۳۷ریال
رومیزی جهان عرض	۱۴۰سانت		۵۰ ریال
دبیت ۱۳۱ عرض	۹۰سانت		۲۱ریال
دبیت ۲۰۲ عرض	۱۴۰سانت		۴۵ ریال

شرکت پارس کار

بامسئولیت محدود

مقاطعه کاری امور ساختمانی

طرح ـ برآورد ـ اجراء

مبلمان ـ دکوراسیون ـ نظارت

تلفنهای : ۳۰۲۳۷۳ و ۶۶۸۶۸ آپولن

۱ـ۳ آ ـ ۳۸۷۴۸

کشتی ها

* کشتی «موئی فین» نروژی روز دوم اسفندبه بندرخرمشهر وارد و پس از تخلیه ۱۳ تن کالا و بارگیری ۲۳ تن کالای تجارتی روز سوم اسفند ماه از بندر مزبور خارج گردید.
* کشتی «پیونر» شوروی‌روز ۳۰ بهمن با مقدار ۳۶۴ تن کالای تجارتی از باکو به بندر پهلوی وارد گردید .
* کشتی «فلورستان» انگلیسی روز دوم‌اسفند ازبندر خرمشهر خارج گردید .
* کشتی «گرین‌ویو» آمریکائی روز دوم اسفند با مقدار ۲۷۰ تن کالای تجارتی به بندر ـ شاهپور وارد شد .

مزایده و مناقصه

* بانك ملی‌ایران‌فروش یك دستگاه اتومبیل شورلت مدل ۱۹۵۴ تا ـ ۱۲ر۱۲ر۱۳۴۰
* شهربانی کل خرید تجهیزات مربوط بیکصد و ده ـ چهار راه و متعلقات و نصب آن تا۱۴ر۱۲ر۱۳۴۰

شش و ماسه شسته

طبق اصول فنی

خلیج مرکزی خیابان ثبت شماره ۹

تلفن ۳۲۲۹۵-۳۰۴۳۷۴

آ ـ ۳۷۳۵۶

تابلوهای نئون

تلفن ۳۰۳۰۳۰

گردش عید درایتالیا ـ یونان ـ بیروت باهواپیماهای جت بوئینگ‌قاره‌پیما

تهران ـ آتن ومراجعت بایك‌هفته‌اقامت‌درهتل‌درجه۱وناشتا

اطاق یکنفره ۲۱۰۰۰ ریال

اطاق دونفره ۴۰۰۰۰ ریال

تهران ـ بیروت ومراجعت بایك‌هفته‌اقامت‌درهتل‌درجه۱وناشتا

اطاق یکنفره ۱۵۰۰۰ ریال

اطاق دونفره ۲۹۰۰۰ ریال

تهران ـ رم ومراجعت بایك‌هفته‌اقامت‌درهتل‌درجه۱وناشتا

اطاق یکنفره ۲۷۶۰ ریال

اطاق دونفره ۵۴۰۰۰ ریال

بلیط هواپیمای‌تهران ـ رم و مراجعت بایستی قبل از۱۱فروردین ۱۳۴۱ صادر شده ویکماه اعتبار دارد .

برای کسب اطلاعات بیشتر وتهیه بلیط به

شرکت سهامی موند اکسپرس

خیابان فردوسی شماره ۹۵ تلفنهای۸ـ۴۹۱۷۴ وباشعبه شرکت سهامی موند اکسپرس خیابان شاهرضا ساختمان‌سابق بانك عمران تلفن ۶۶۳۳۱ مراجعه فرمائید.

آ ـ ۳۸۷۶۶

آگهی فروش محصولات پلاستیکی کارخانه پولیکا

بنگاه کود شیمیائی محصولات پلاستیکی ساخته شده‌ازپی.وی.سی کارخانه پولیکا رابشرح زیر :

لوله‌های سخت برای آب سرد منازل ویافاضل آب ـ لوله‌های‌نرم برای آبیاری باغچه ـ ورقهای سخت ونرم‌شیاردار وبایدون شیار برای مصارف ساختمانی ورقهای عاج‌دار برای مصارف سراجی ـ تسمه ـ نبشی ـ قرنیز ـ روی نرد ـ پله ـ گرانول رابراساس قیمت های‌معینه بفروش میرساند وقبول‌سفارش‌مینماید.

خریداران میتوانند برای ملاحظه کالاهای فوق وتحصیل اطلاعات دیگر بمحل کارخانه پولیکاواقع درشهر صنعتی کرج ویابنگاه کود شیمیائی واقع‌در کاخ وزارت صنایع ومعادن مراجعه فرمایند.

۱ـ۳ آ ـ ۳۸۶۹۰ بنگاه کود شیمیائی

قابل توجه پزشکان محترم کشور

داروی جدیدالاکتشاف لابراتوار اسپسیا فرانسه

Traitement local et général
des urétrites et vaginites
à Trichomonas vaginalis

FLAGYL

«SPECIA»

وارد گردید

شرکت سهامی نور ـ خیابان سعدی‌کوچه بانك تجارت خارجی ایران ۱ـ۲ آ ـ ۲۷۸۱۷

آگهی دعوت مجمع عمومی فوق‌العاده

هیئت تصفیه شرکت سهامی منحله چاپ از عموم سهامداران محترم تمنی دارد روز چهارشنبه ۲۳ر۱۲ر۴۰ ساعت ۶ بعدازظهر در جلسه‌مجمع عمومی فوق‌العاده که در محل شرکت واقع در خیابان خیام تشکیل میشود شرکت فرمایند.

دستورجلسه: گزارش‌هیئت‌تصفیه در مورد امورتصفیه واخذتصمیم درباره فروش اموال غیر منقول شرکت .

آ ـ ۳۸۷۴۶ هیئت تصفیه شرکت سهامی منحله چاپ

برای توجه سهمداران شرکت تعاونی ساختمانی کارمندان نفت

متن آگهی شماره ۱۱۴۰۶ روز ۲۱ر۱۱ر۴۰ اداره ثبت شرکتها مندرج درشماره ۴۹۵۶ روزنامه رسمی کشور شاهنشاهی ایران مورخه دوشنبه ۲۳ر۱۱ر۱۳۴۰ رابشرح زیربه‌اطلاع سهامداران میرساند.

رئیس هیئت مدیره شرکت تعاونی ساختمانی کارمندان نفت

ناصر شریف رازی

آگهی

انتخاب‌اعضاء اصلی وعلی‌البدل وبازرسان اصلی وعلی‌البدل وتعیین حق‌امضاء درشرکت تعاونی ساختمانی کارمندان نفت ثبت شده به‌شماره ۴۲۲۷

طبق نامه شماره ۸۳۴س ـ ن ـ ۵ـ ۳۰ر۱۰ر۱۳۴۰ مجمع عمومی عادی سالیانه صاحبان سهام شرکت تعاونی ساختمانی کارمندان نفت آقایان ناصر شریف رازی و محمود مظهری وموسی عباس عطائی‌وحسین مقتدری وعلی‌اکبرنیرومند و محمدداد به وحسن پوزشی بسمت اعضاء اصلی وآقایان عبدالعلی عطارزاده ونصراله میرهادی وجواد دهدشتی‌و فتاح‌علوی ومحمود متشرعی بسمت اعضاء علی‌البدل و آقایان سرکیس علایان وحومرملك و یوسف آشتی‌بقائی بسمت بازرسان اصلی وآقایان لازاربدلیان ورستم کسرائی بسمت بازرسان علی‌البدل شرکت انتخاب گردیدند وبه استناد صورتجلسه‌مورخه ۲۴ر۱۰ر۴۰ هیئت مدیره آقای مهندس ناصر شریف رازی بسمت رئیس وآقای حسین مقتدری‌بسمت نایب‌رئیس و آقای محمود مظهری بسمت مدیر امور مالی وآقای موسی عباس عطائی بسمت مدیر امور اداری شرکت تعیین گردیدند کلیه چکهاواوراق واسناد بهادار باامضاء ۳نفر از ۴نفر آقایان مذکور درفوق بامهر شرکت خواهدبود.

مراتب طبق ماده ۲۰۰ قانون تجارت به‌ثبت رسیده و در روزنامه رسمی کشور شاهنشاهی ویکی از جراید کثیرالانتشار یومیه تهران‌جهت عموم آگهی میشود.

رئیس اداره ثبت شرکتها و مالکیت صنعتی ـ مهدی نراقی

آ ـ ۲۷۷۹۷

POLAND

CIECH

استفاده ازداروهای ساخت لهستان راکه طبق آخرین اسلوب بین‌المللی ساخته شده است توصیه میکنیم :

آنتی بیوتیک ها
هورمونهای استروئید
سولفونامیدها
سالیسیلات ها
نمك های بیسموت
انواع سرُم وواکسن
داروهای نباتی
داروهای دامپزشکی
کات‌گات

درصورت درخواست هرگونه نشریه وکاتالوگ ارسال میشود .

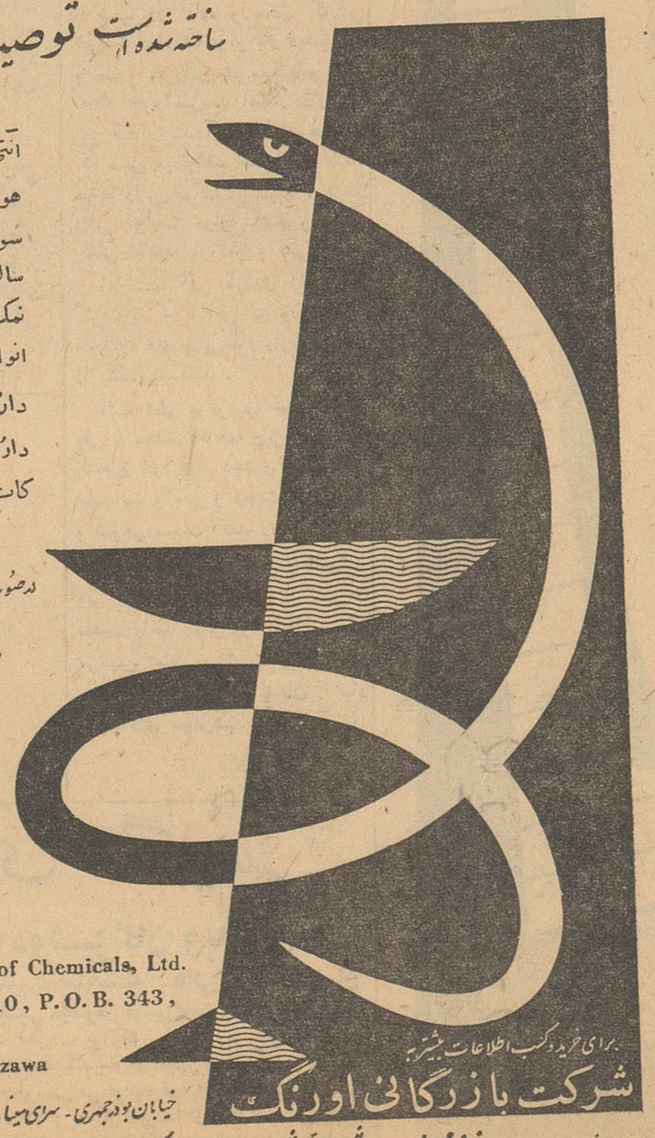

Ciech

Import and Export of Chemicals, Ltd.
Poland, Warszawa 10, P.O.B. 343,
Jasna 12
Cables : Ciech Warszawa

برای خرید وکسب اطلاعات بیشتر به

شرکت بازرگانی اورنگ

خیابان بوذرجمهری ـ سرای مینا ـ تلفن ۲۹۲۵۸ـ۲۶۵۱۰ مراجعه فرمایند

مقدم شما برای بازدید غرفه محصولات شیمیائی شماره ۳۰ درسی‌ویکمین نمایشگاه بین‌المللی پُزنان که از تاریخ ۲۰ خرداد تا ۳ تیرماه ۱۳۴۱ دائر میباشد گرامی خواهد بود .

اطلاعات برای جوانان

از: ر. اعتمادی

واین ... آخرین فرصت است

من‌وقتی به رئیس جدیدسازمان تندرستی ، بکارها و اعمال و اظهارات اوو بتوقعاتی که مردم از او در دوره ریاست‌جدیدش دارند فکر میکنم احساس‌می کنم درمقابل درام زندگی رئیس یك سازمان بزرك قرارگرفته‌ام.

رئیس جدید سازمان‌مردیست درمقام سرلشکری ، یکبار‌بمدت طولانی مسئولیت ورزشی کشور رابعهده داشته ، تجربیاتی در زیر وبم کار آموخته و امروز پس‌از طی یکدوره استراحت طولانی بکار خویش بازگشته‌در حالیکه محافل ورزشی از او،در مقابل کوه مشکلاتی که‌امروز برسرعمارت رفیع‌وباشکوه‌تربیت بدنی سنگینی میکند، انتظارات وتوقعات فوق‌العاده‌ای دارند .

از او میخواهند‌که بدسته بندیها خاتمه‌دهد، لاشخورها را از جسد بیجان ورزش ایران‌دور سازد، محیط ناراحت و مغشوش راسالم و آرام سازد ، جلوسوء استفاده‌ها رابگیرد .

از اومیخواهند گامهای‌تازه‌ای در زمینه همگانی کردن ورزش بردارد و جوانان خمود، وخموش ومایوس رابسوی میدانهای باز ورزش فراخواند، از او می‌خواهند استادیومهای جدید ورزشی مطابق با احتیاجات‌زمان ایجاد واحداث کند...

از او میخواهند در قوانین کهنه ورزشی یك روح جوان و سالم‌بدمد و...

وبرای او این ..آخرین فرصت است و جمله آخرین فرصت باهمه احساس ناگواری که‌درگوینده وشنونده بوجودمی آورد برسر رئیس جدیدسازمان سنگینی میکند .

او بخوبی میداند که آخرین فرصت چه‌معنی‌و مفهومی دربر دارد و اگر ازآن استفاده‌نشود چه‌ماجرای تلخی ببار می‌آورد..

ومن وقتی در مقابل این جمله وعواقب آن قرار میگیرم بی اختیار آرزومیکنم مردیکه می خواهد ازآخرین فرصت‌استفاده کند درکارش موفق باشد...ولی «آرزو» باواقعیت فرسنگهافاصله دارد و اگر این آرزو برآورده نشود...

مردی با چهره درهم‌وفرورفته ، چشمانی مرطوب واندامی خمیده ازپله‌های‌سنگی تربیت‌بدنی‌خانه خواهدرفت ، هیچکس باحترامش کلاه برنخواهد داشت‌و هیچ جریده‌ای یادی از او نخواهد کرد واو بخانه خواهد رفت در حالیکه غم سنگینی برگرده‌می کشد واگر این آرزو برآورده شود...

مردی‌باچهره‌ای‌شکفته پیشانی گشاده وسینه‌ای باز ازپله‌هابالا وپائین خواهدرفت ، سلامهای محبت آمیز تحویل خواهدگرفت وهمه‌جا نامش برسر زبانها می چرخد... واین آرزو هنگامی واقعیت می‌پذیرد که‌رئیس جدید ازاین آخرین فرصت استفاده کند .

اطلاعیه هنرهای زیبای کشور

چون بعضی اشخاص سودجو بنام‌اداره کل هنرهای زیبای کشور از دوائردولتی اخاذی مینمایند واصولا ارزش هنرو هنرمندرا دراجتماع پائین می‌آورند. لذا اداره هنرهای زیبای کشور اطلاع میدهد ازاین پس چنانچه اشخاصی یافت شوند که بنام هنرهای زیبای کشور در مقابل ارائه کارهای دستی ، نقاشی ومجسمه سازی مطالبه وجه‌نمایند اینگونه افراد کلاشی بیش نیستند و تحت تعقیب قانونی قرار میگیرند .

برای انتخاب زیباترین ماهیهای رنگین

جهت سفره هفت سین به ایران آکواریوم مراجعه‌فرمائید

اول خیابان نادری پاساژ معتمد تلفن ۳۱۴۸۰

۱ـ۳ آ ـ ۳۸۷۸۰

در پیشگاه شاهنشاه وعلیاحضرت‌شهبانو

مسابقات اسکی کارگران برگزار شد

ساعت یازده و نیم صبح روز همایونی و علیاحضرت شهبانو فرح پنجشنبه در پیشگاه اعلیحضرت ـ پهلوی مسابقات اسکی کارگران در قسمت های خرد سال و بزرگسال در مسافت ۲۷۰۰ متر مارپیچ در پیست اسکی آبعلی برگزار شد .

ابتداء آقای خسروانی وزیر کار گزارش مسابقات و فعالیت های ـ ورزشی وزارت کار را بعرض ملوکانه رسانید و سپس با اجازه شاهنشاه مسابقات شروع شد .

در قسمت بزرگسال

درقسمت بزرگسال آقایان‌رحمت ساوجی ، اسمعیل ساوجی ، صمد کیاشمشکی مقامهای اول تا سوم را بدست آوردند .

خرد سال

در قسمت مسابقه اسکی خردسالان آقایان علی ساوجی ، تیمور ساوجی، سیف الله بندعلی اول تا سوم شدند

توزیع جوائز

پس از پایان مسابقات شاهنشاه جوائزقهرمانان‌راکه‌عبارت‌ازاسکی، کفش نیکساسیون ، عینك و باطوم اسکی بود به قهرمانان اهداء نمودند و آنها را مورد تفقد قرار دادند .

پس‌ازخاتمه‌توزیع جوائزاعلیحضرت همایونی اوامر موکدی راجع به تعمیم ورزش و همچنین رفاه حال و وضع زندگی کارگران سراسر کشور صادر فرمودند سپس قهرمانان اسکی ارتش بحضور ملوکانه شرفیاب شدند و مورد تفقد قرار گرفتند .

مجلس معارفه

قبلا اطلاع داده شد که ضیافتی در «لولینگ کلوپ» بافتخار تیمسار سرلشکر ایزد پناه ریاست سازمان تندرستی جوانان وتربیت بدنی ایران برگزار شد .

دراین ضیافت عده ای ازشخصیت های ورزشی کشور شرکت داشتند و آقای عبده مدیر عامل کلوپ در این‌ضیافت مطالب مفصلی اظهار نمود و گفت امیدواریم با سوابقی که تیمسار دکتر ایزد پناه در امر ورزش دارند ورزش مملکت ما از این‌بی‌سرو سامانی نجات یافته‌و تیمسارایزد پناه با رای قاطعی یك تحول عمیق در ورزش ایجاد کنند .

پس از اظهارات آقای عبده تیمسار دکتر ایزد پناه گفت امیدوارم افتخار خدمت بنسل جوان نصیبم شود و با همت همکاران عزیزم سرو صورتی بوضع ورزشی بدهیم و رضایت خاطر خطیر ملوکانه را فراهم سازیم وی افزود که ما دست نیازبسوی ملاکین محترم و سرمایه داران عزیز دراز میکنیم که با همکاری و صرف سرمایه در راه ایجاد محفلهای ورزشی‌دین خود را ادا نمایند و فعالیت آقای «عبده» را نمونه ای برای خود قرار دهند .

کارگران نمایشنامه اشباح کیست ؟

اجرای نمایشنامه اشباح نقطه‌تحولی‌در تئاتر ایران‌خواهدبود

سرویس هنری روزنامه اطلاعات باهنر های دراماتیك برای بروی صحنه آوردن این نمایشنامه همکاری دارد

خوانندگان عزیز اطلاع دارند که روز جمعه یازدهم اسفند هنرمندان اداره هنرهای دراماتیك کشور ـ نمایشنامه«اشباح» اثرمشهور «ایبسن» را که از نمایشنامه های معروف می‌باشد بروی صحنه میاورند وسرویس هنری روزنامه اطلاعات بخاطر ارزش فوق العاده نمایشنامه و اثراتی که اجرای این نمایشنامه در هنر تآتر ایران بجای خواهد گذاشت و بخاطر اصالت کار هنرمندان شایسته این اداره در معرفی کردن این اثر باهنر های زیبای‌کشور همکاری خواهد کرد.

ما در شماره های گذشته پیرامون این نمایشنامه مطالبی نقل کرده ایم و از این شماره هنرمندانی که این نمایشنامه را بروی صحنه میاوزند معرفی میکنیم .

کارگردان اشباح

حمیدسمندریان کارگردان‌نمایشنامه

سمندریان

اشباح که با جسارت فوق العاده ای این نمایشنامه را بروی صحنه می‌آورد درسال۱۳۰۱درتهران متولدشد تحصیلات ابتدائی و متوسطه را در تهران بپایان رساند و سپس برای تحصیل در رشته کارگردانی عازم آلمان شد و مدت هفت سال در شهر هامبورك کنسرواتوآر هنر های دراماتیك ماکس راینهارت را بپایان رساند وی مدتی در شهر هامبورك معاونت کارگردانی فیلمهای تلویزیونی را بعهده داشت و در سال ۱۳۳۸عازم وطن خود گردید و در اداره هنر های دراماتیك کار هنری خود را آغازکرد اولین نمایشنامه‌ایرا که در ایران ـ کارگردانی کرد «دوزخ» از ژان پل‌ـ سارتر بود.نمایشنامه دوزخ باموفقیت بروی صحنه آمد و مورد استقبال عموم قرار گرفت .

دومین‌نمایشنامه‌که حمیدسمندریان کارگردانی میکند اشباح از هنریك ـ ایبسن میباشد که روز یازدهم اسفند در تالار فرهنگ بروی صحنه خواهد آمد و بی شك موفقیت بزرگی‌بدست خواهد آورد .

بعلت کثرت مطالب‌دنباله «خاطرات سفر خوزستان» و «پاسخ قدراسیون شطرنج» درشماره‌فرداازنظرخوانندگان عزیز میگذرد .

یك‌دانشجوی موفق

پذیرفتن دانشجو دردانشگاه مونیخ برای خارجی امر مشکلی است ولی بقرار اطلاع به‌آقای دکتریدالله‌امیر ـ اصلانی باجدیت درتحصیل واخذدرجات عالی در یکزمان اجازه تحصیل در دو دانشکده داده شد .

درسفر شاهنشاه به اطریش وآلمان فعالیت و جدیت دکتر امیر اصلانی بعرض ملوکانه‌رسیدوباخذمبلغ پانصد دلار جایزه موفق شد .

وی تاچند ماه پیش مشغول تحصیل درروانشناسی و پزشکی دردانشگاه مونیخ بود اما اکنون امتحانات آخر پزشکی خودرا بپایان رسانیده و تا چند دوره‌دیگر باخذ دومین دکتری روانشناسی نائل خواهد آمد .

آگهی مدیر تصفیه

درتعقیب آگهی انحلال شرکت با مسئولیت محدود برقاب بدینوسیله از کلیه بستانکاران و اشخاصیکه ادعائی علیه شرکت دارند دعوت‌میشود مدارك ادعای خودرا طبق ماده ۲۱۵ قانون تجارت‌در ظرف یکسال از تاریخ انتشار نوبت اول این آگهی بدفتر شرکت واقع در تهران خیابان ویلا چهارراه ثریا اعلام نمایند.

پس‌از انقضای مدت مزبور دیگر هیچگونه‌ادعائی علیه شرکت پذیرفته نخواهد شد.

مدیر تصفیه شرکت بامسئولیت محدودبرقاب درحال تصفیه

۱ـ۳ آ ـ ۲۷۸۰۹

اطلاعات نیازمندیها

استخدام

مورد نیاز است

به یکنفر که بتواند از عهده یك کارگاه مواد غذائی و پخش آن در شهر برآید وحداقل بین ۵۰ تایکصد هزار ریال پول نقد داشته باشد احتیاج داریم داوطلبان به بازرگانی آریا چهارراه جمشید خیابان شاه تلفن ۴۶۱۶۶ مراجعه فرمایند .

برای سرپرستی واداره

امور داخلی خانواده سه نفری یك بانوی خانه دار با حقوق کافی استخدام می شود براهنمای شماره ۴۸۰ اطلاعات مراجعه فرمائید .

هنرپیشگی ـ دوبلاژ

برای شرکت درفیلمهای فارسی ـ تاتر ـ تلویزیون ـ دوبلاژ باشرایط ساده‌ای در تروپ اسکار ـ خیابان منوچهری رو بروی ارباب جمشید نام‌نویسی نمائید

آگهی استخدام

شرکت ملی نفت ایران برای خدمت در بهداری تهران بدو نفر بهیار که دارای گواهی‌نامه سیکل اول متوسطه ودوره دوساله بهیاری باشند نیازمند است .

داوطلبان می توانند بادردست داشتن مدارك لازم همه روزه صبح ازساعت ۸ تا ۱۱ و عصر ازساعت ۱۴ تا ۱۶ تاپایان روز ۱۵ر۱۲ر۱۳۴۰ باداره استخدام وکاریابی شرکت ملی‌نفت ایران واقع در خیابان پهلوی جنب بلوار کرج مراجعه نمایند .

بیکنفر شریك باسرمایه

کم که درامور تبلیغات وارد باشد نیازمندیم تلفن ۶۹۴۹۵
۱ـ۲ آ ـ ۱۷۱۷

بخش تزریقات وپانسمان ژنیر بیك‌نفر کارمند مرد از صبح تا عصر نیازمند است . علاقمندان بعدازظهرها به آدرس چهار راه پهلوی خیابان شاهرضا روبروی باغ‌شهرداری مراجعه فرمایند . آ ـ ۲۷۸۲۹ ۱ـ۳

مهتاب فیلم

خواننده زن ومرد میپذیرد لاله‌زارنو اول کوشك ۱ـ۳ آ ـ ۱۷۱۶

آموزشگاه‌عالی‌خیاطی‌سعادت

باامتیاز رسمی وزارت فرهنك با آخرین متد پی‌ژیر زیر نظر بانوی دیپلمه از پاریس هنرجو میپذیرد نشانی خیابان شمیران مقابل سینما مولن‌روژ اول شهناز دوم

جویای کار

تکنیسین ساختمان با۹سال

سابقه نقشه کشی و طراحی و نظارت و لیسانس انگلیسی و آشنائی بفرانسه آماده کار است تلفن ۷۹۱۴۶۷

دبیرزبان انگلیسی وفرانسه

دوره‌ادبی دبیرستان برای تدریس در منازل تلفن ۳۰۳۹۵۲ آ ـ ۲۷۴۷۷

پزشك

بانوئی دکتر درطب پزشك بیماریهای داخلی ـ زنان ـ زایمان حاضراست برای‌تمام‌وقت دربیمارستانهای‌خصوصی مشغول شود باصندوق پستی ۵۲۰ مکاتبه نمائید .
آ ـ ۱۷۳۴ ۱ـ۳

راننده درجه ۲همگانی

باخاتمه خدمت آماده‌کار است لطفا از ساعت ۸ونیم صبح الی ۶ بعدازظهر بتلفن ۵۷۷۷۴ مراجعه فرمائید

پزشکیار باسابقه مرد

جویای کار است براهنمای شماره ۴۸۱ اطلاعات مراجعه فرمائید

گم شده

یك برك چك شماره

۸۶۲۲۲۹ حساب جاری شماره ۲۴۱۶ بانك سپه شعبه ۲۴ اسفند بنام‌شرکت سهامی آجرلعابی و مرمری ایران و فاقد یکی‌از امضای شرکاء میباشد مفقود گردیده از درجه اعتبار ساقط است .

شرکت سهامی آجرلعابی ومرمری‌ایران

سفته

یك برك سفته بمبلغ ۱۱۵۶۰ ریال بعهده شرکت سهامی کنکاش در وجه کارخانه مادکار درتاریخ ۲۵ر۱۱ مفقود شده است بدینوسیله اعلام میشودکه سفته مزبور از درجه اعتبار ساقط است .

گمشده

کیف‌دستی اینجانب محتوی یك سند مالکیت‌وتعدادی‌چك ـ سفته ـ اوراق و سه‌دسته‌چك‌سفید (اتوبانك. بازرگانی بهار.صادرات‌ثریا) روز۱ر۱۲ـ درمسیر تهران ـ کرج مفقود شده از جوینده متمنی‌است باینجانب مراجعه‌ومژدگانی دریافت نماید .

الکتریکی ناصرخسرو ـ داودقهرمان

فروش اتومبیل

بازرگانی امیر کبیر

اتومبیل دلخواه شما را تهیه‌یامعاوضه می‌نماید مقابل کوچه میرزا محمودوزیر تلفن ۵۸۱۴۹۹ مرتضوی

لوازم یدکی اصلی فورد

تجارتخانه شالچی فروشگاه لوازم یدکی فورد خیابان امیرکبیر ساختمان شالچی تلفن ۳۰۵۳۶۵ ـ ۳۰۴۵۷۰

فروشگاه اتومبیل یوسفی‌سیمتری

انواع‌اتومبیل نقدواقساط ۶۷۴۰۰

تعمیرگاه کمك‌فنر

مقداری کمك فنرهای حراجی فورد کنسول پرفکت و دوج و شورلت و غیره بفروش میرسد تلفن ۳۳۹۷۴

انواع کاسه‌نمدولامپ

۶ر۱۲ و ۲۴ولت تلفن ۳۰۲۲۴۹ فروشگاه سامی ناظم‌الاطباء

فروشگاه اتومبیل ۹۹رجائی

خریدار و فروشنده اتومبیلهای تمیز مجسمه شاهرضا جمشید آبادشمالی ۶۶۹۳۴

فروشگاه اتومبیل کیان

اتومبیلهای کهنه و فرسوده شمارابا هرنوع اتومبیل دلخواه شما معاوضه وفولکس های مدل ۵۴ تا ۶۱ خریداریم سیمتری بین‌شاه و حشمت‌الدوله ۶۱۴۳۶

مدل ۶۰

بنزکرایه ۱۸۰فروشی ۵۳۰۶۵
۱ـ۵ آ ـ ۱۶۹۱

بنگاه کبیربورس بنز ۵۳۰۶۵

اتومبیلهای زیربفروش‌میرسد

تاکسی‌ولوو مدل ۶۰
دوج مدل ۵۶
دوج مدل ۵۴
فورد امریکائی مدل ۵۵
فولکس مدل ۶۱ بارادیوگرام
فولکس مدل ۵۸ ۲ دستگاه
فروشگاه اتومبیل سیمتری بین‌شاه وحشمت‌الدوله تلفن ۶۱۴۳۶
۱ـ۳ آ ـ ۱۷۲۹

جنرال شورلت

فروشنده لوازم یدکی و اصلی امیرکبیر مقابل اکباتان تلفن ۳۰۴۷۶۳
۱ـ۱۰ آ ـ ۱۷۲۶

لوازم یدکی و اصلی‌جیپ

خیابان امیرکبیر کاشی ۱۲۰ فروشگاه خیراله رحیمی تلفن ۳۵۱۴۲

کارمن گیامدل ۵۹

بسیار مرغوب‌بفروش میرسدخیابان نامجو شماره ۹ تلفن ۶۹۴۷۶

خرید اتومبیل

هرنوع‌اتومبیل‌خریداریم ۵۲۶۵۹

بنز دیزل موقت خریداریم ۵۳۰۶۵

واگذار میشود

واگذار میشود

یکطبقه مستقل دارای پنج اطاق‌با آب و برق در مشهور ترین ساختمان های لاله زار واگذار می شود طالبین به بازرگانی آریا چهارراه جمشید خیابان شاه تلفن ۴۶۱۶۶ مراجعه فرمائید آ ـ ۳۸۶۳۴ ۱ـ۲

اطاق میدان فوزیه

دواطاق بزرك‌بانضمام یك‌انبار بابرق وآب برمیدان فوزیه‌مناسب برای‌مطب آرایشگاه دارالوکاله خیاطی‌دندان ـ پزشکی وبسیاری از مشاغل دیگر با شرایط مناسب واگذار میشود باتلفن ۷۴۶۵۰ همه روزه صبحها تماس‌بگیرند

یك باب تجارتخانه

باوسائل درطبقه فوقانی با انباربزرك درطبقه تحتانی دربهترین نقطه‌خیابان سعدی واگذار میشود به تلفن ۳۶۵۰۴ مراجعه فرمائید
۱ـ۳ آ ـ ۳۸۶۹۶

مژدگانی

چند برك چك بشرح زیر مفقود گردیده است

۱ـ چك شماره ۳۹۳۵۱۲ بمبلغ ۴۲۰۰۰ ریال بانك صادرات شعبه کامیار به حواله‌کرد (شرکت‌میسین)

۲ ـ چك شماره ۳۱۳۲۹ تاریخ ۴ر۱۲ر۴۰ بمبلغ ۲۸۰۰ ریال بانك ملی مرکزی ...

۳ـ چك بانك سپه آقای ربانی‌بمبلغ ۵۷۸۰ ریال تاریخ ۲۵ر۱۲ر۴۰

۴ـ چك بانك صادرات‌شهرستان نقده آقای عباسی بدون تاریخ بمبلغ ۴۴۰۰۰ ریال به‌حواله‌کرد آقای‌حبیب یعقوب‌نیا و مقدار اسناد دیگر ..

باطلاع میرساند که چکهای فوق‌از درجه اعتبار ساقط وبه بانکهای‌مربوطه نیز اطلاع داده شده است ضمناچنانچه کسی آنها را پیدا نمود به‌تلفن ۷۲۷۴۶ مراجعه و مژدگانی داده خواهد شد .

مستغلات

نارمك ـ تهران پارس

تهران نو ـ نیروی‌هوائی برای‌خرید و فروش ومعاوضه‌زمین و خانه و ساختن منزل بطور نقد واقساط ببازرگانی‌امینی اول سی متری نارمك تلفن ۷۹۰۰۹۰ مراجعه‌فرمایند

اراضی نارمك را خریداریم

بازرگانی حمید ـ تلفن ۷۹۱۰۹۴

انتقال مکان

بازرگانی امیری از خیابان‌منوچهری به اول کوچه دکتر آقا جان بین‌چهار راه کنت و سید علی منتقل و کماکان برای انجام هرگونه معاملات ملکی‌آماده است تلفن ۳۸۰۶۱
۱ـ۴ آ ـ ۱۷۰۷

خیابان زندان

دوباب مغازه بزرك با تلفن سه‌دهنه روبروی دانشگاه پلیس بمبلغ پانزده هزار تومان واگذار یا با اتومبیل یا فروش معاوضه یا بطور نصف نقد و نصف باقساط یکساله با اجاره‌ماهی ۱۶۰ تومان معامله میشود طالبین به تلفن ۷۰۵۷۶ یا ۴۹۰۳۶ مراجعه‌نمایند
آ ـ ۱۷۳۳

اجاره داده می شود

ساختمان مجهز بتمام

وسایل در انتهای خیابان قزوین‌مقابل کارخانه آذری اجاره داده می شود تلفن ۲۷۳۶۳

بنگاه شجاع فرد

جرثقیل های ثابت وگردان و بولدوزر وتریلی های ۱ الی ۷۵ تنی اجاره‌داده می شود . خیابان قزوین مقابل دخانیات تلفن ۲۷۳۶۳

آژانس اردستانی

به چنددستگاه‌حیاط‌وآپارتمان‌اجاره درشمال شهر نیازمند است لطفا به آژانس اردستانی میدان ۲۴ اسفند سی متری‌نظامی چهارراه تیر تلفن ۴۱۹۴۹ رجوع فرمایند .

آپارتمان اجاره درمیدان بهارستان

مقابل کلانتری ۲ شماره ۸۰ طبقه دوم آپارتمان دارای ۵ اطاق ویك‌سالن بزرك زیر زمینی مجهز اجاره داده می شود طالبین به تلفن شماره ۳۷۴۳۲ مراجعه نمایند .
۱ـ۷ آ ـ ۱۶۵۷

یکدستگاه ساختمان نوساز

مشتمل برسه اطاق و یك هال دوزیر زمین و یك حیاط آب لوله کشی واقع در خیابان پهلوی بالاتر از دو راهی یوسف آباد بمبلغ ماهیانه ۴۵۰۰ریال باجاره واگذار می شود با تلفن ۸۲۱۲۳۲ مکالمه فرمایند .
۱ـ۳ آ ـ ۱۷۰۵

خیابان زندان قصر

طبقه دوم یك عمارت برخیابان روبروی دانشکده پلیس دارای سه اطاق و یك سالن آئینه‌کاری باتلفن مناسب برای محضر یا مطب و یا آرایشگاه زنانه ماهی ۵۰۰ تومان اجاره داده میشود طالبین بتلفن ۷۰۵۷۶ یا ۴۹۰۳۶ مراجعه نمایند .
آ ـ ۱۷۳۲

اتحادیه املاك

هرنوع اجاره شهر و شمیرانات‌را اطلاع دهید چهارراه شاه تلفن ۴۶۰۳۹
۱ـ۱۰ آ ـ ۱۷۳۰

مرغداری ـ استخر شنا

باغ بسیار وسیع درشمال شهر تلفن ۴۱۴۰۲

آگهی های متفرقه

فروشگاه رادیو وتلویزیون

تعمیرات‌رادیووتلویزیون ـ ضبط‌صوت گرام‌درمنازل و فروشگاه تحت نظر مهندسین‌و همه گونه صفحات غربی وشرقی‌لاله‌زار نو فروشگاه نظریان تلفن ۳۰۵۴۱۷
۱ـ۴ آ ـ ۱۶۷۹

چلوکباب ریمانی

درایام ماه مبارك رمضان فقط شبها دایراست خیابان شاهرضا پیچ‌شمیران تلفن ۷۴۷۷۷

رادیو تلویزیون مامبو

تعمیرات رادیوو تلویزیون درمنازل ونصب رادیوگرام اتومبیل اکباتان سه راه وزارت‌فرهنگ تلفن ۳۳۲۰۷

سشوار کادوس

فروشگاه کادوس تلفن ۵۷۷
۱ـ۳۰ آ ـ ۱۳۳۶

جرثقیل نوکل

میدان شاه تلفن ۵۰۶۶۱ـ۵۵۸۱۸

بفروش میرسد

نقد ومعاوضه

چند دستگاه خانه در شمال شهر نقد و معاوضه بفروش میرسد خیابان شمیران چهارراه حقوقی بازرگانی‌سایه تلفن ۷۲۸۹۶

در آژانس اردستانی

خانه ویلای شمالی روکار سنك سفید ۲ طبقه دارای ۷ اطاق ۲۶۰ متر در حوالی باغ صبا در حدود ۲۰۰ هزار تومان که با نصف پول نقد و نصف زمین معاوضه می شود نشانی میدان ۲۴ اسفند خیابان سیمتری چهارراه تیر تلفن ۴۱۹۴۹ رجوع فرمایند .
۱ـ۵ آ ـ ۱۶۶۵

در خیابان اسلامبول

محل مرغوب ووسیع جهت فروش آماده است با ۶۱۵۶۶ تماس بگیرید
۱ـ۲ آ ـ ۱۷۲۷

فروش ـ فوری

خانه . زمین درشهر و شمیران

ومعاملات فوری پول

مخصوص بنگاه کوشان میباشد لاله‌زار ۳۹۷۸۴

بنگاه کوشان

۱ـ۶ آ ـ ۳۸۷۰۸

آرایشگاه زنانه زیباباتمام

وسایل وبرق بفروش میرسدداوطلبان به آدرس زیر مراجعه نمایند .
آخر خط بی‌سیم نجف‌آباد اول خیابان شهرام آرایشگاه زیبا
آ ـ ۲۷۷۷۵

فروش اثاثیه

فروشگاه شرکت‌مبل‌عظیمی

نقدو اقساط با تخفیف کلی وضمانت ۵سال خیابان شمیران پائین‌تر از چهارراه قصر پلاك ۱۰۱۵ تلفن ۷۰۳۳۲
۱ـ۵ آ ـ ۱۷۰۴

سالن مبل‌شیك

نقدو اقساط معامله می‌کند خیابان شمیران بالای سه راه زندان ۷۰۵۴۷

خانواده های محترم

فروش اثاثیه منزل دست دوم

اگر چنانچه تصمیم بخرید تلویزیون یخچال ضبط صوت قالی مبل وسایر لوازم زندگی را دارید متمنی است قبلا به نمایشگاه ایران کالا مراجعه فرمائید چون مقداری از اجناس فوق را که از منازل و دست دوم خریداری نموده ایم بقیمتی که شما هرگز باور نمی فرمائید بفروش میرسانیم نشانی تهران خیابان شاه چهارراه گلشن نمایشگاه ایران کالا تلفن ۴۵۶۸۹

خرید اثاثیه

قالی
یخچال
تلویزیون
ضبط صوت
رادیو گرام وسایر
لوازمات برقی واشیاءمنزل

شمارا بقیمت عادلانه خریداریم لطفا به نمایشگاه ایران کالا خیابان شاه چهارراه گلشن تلفن ۴۵۶۸۹ مراجعه فرمائید .

قالی ولوازمات منزل

هرنوع قالی نوو کهنه وسایراشیاء ولوازمات دیگر منزل شما را نقدا خریداریم خواهشمنداست به‌نمایشگاه ایران کالاخیابان شاه‌چهار راه گلشن تلفن ۴۵۶۸۹ مراجعه فرمایند .

فرش کهنه و نو

درمنزل خریداریم تلفن ۸۲۱۸۵۵

یخچال ـ تلویزیون ـ قالی

ضبط صوت ـ رادیو گرام ـ مبل شما را نقد خریداریم امیر کبیر سه‌راه امین حضور فروشگاه خالقی ۵۱۲۷۶

یخچال ـ تلویزیون رادیوگرام ضبط صوت ـ اجاق‌گاز

دست‌دوم‌خریداریم تلفن ۶۲۸۳۲
۱ـ۱۵ آ ـ ۱۶۷۵

نیازمندیهای روزنامه اطلاعات تلفن: ۳۱۵۳۳

آموزشگاههای رانندگی

هنرستان فنی پرستو

مرکز آموزش صحیح رانندگی و میکانیکی شاهپور چهارراه گمرك تلفن ۲۳۹۱۶

آموزشگاه رانندگی تهران

خیابان‌منیریه‌زیر نظر کاوه‌محلاتی ۲۵۸۸۸
۱ـ۲۶ آ ـ ۱۴۹۴

آموزشگاه‌رانندگی‌وفنی‌فرهنك

فن‌رانندگی‌را تا اخذ گواهی نامه با بهترین متد بشما می آموزد شاهرضا پل چوبی تلفن ۳۸۲۸۳

تعلیم رانندگی

هنرکده فنی بزرگترین ومجهزترین آموزشگاه رانندگی ومیکانیکی‌در خاور میانه با متد جدید و اتومبیلهای‌آخرین سیستم فن رانندگی‌را تا اخذ گواهی نامه رسمی بشما می آموزد سرویس مخصوص جهت تعلیم بانوان افتتاح گردید .

نشانی هنرکده‌فنی‌بهارستان‌روبروی چاپخانه مجلس تلفن ۳۸۰۴۶ شعبه ـ خیابان شاهرضا روبروی صلع شمالی کافه شهرداری تلفن ۴۸۶۶۲
آ ـ ۱۳۵۱ ۱ـ۲۶

ساختمان

خانواده‌های محترم

اگر چنانچه تصمیم گرفته‌اید که زمینهای‌خودرا ساختمان نمائیدمیتوانید بامراجعه بشرکت تامین مسکن وبستن یك قرارداد و پرداخت مبلغ جزئی پیش قسط و بقیه باقساط چهارساله دارای یك خانه چهار الی شش‌اطاقی شوید . برای کسب اطلاع بیشتر بدایره مهندسی شرکت تامین مسکن مراجعه فرمائید نشانی خیابان‌فردوسی کوچه تاتر فردوسی تلفن ۳۶۶۲۵
آ ـ ۱۵۵۲ ۱ـ۲۰

شرکت فرازنو

تهیه‌کننده نقشه های ساختمانی منوچهری پاساژ ساعتچی تلفن ۳۰۲۶۰۱
۲ـ۲۶ آ ـ ۱۵۴۳

موسسه فنی متره

تحت نظر دکتر و مهندسین فن ـ پیمانکاری ساختمان ـ اسفالت ـ نقاشی و دکوراسیون ـ طراحی ـ نقشه‌کشی نقشه‌برداری ـ محاسبه فنی و نظارت با اسرع وقت و استادان ماهر انجام میشود . خیابان اسلامبول ـ پاساژ پلاسکو طبقه سوم شماره ۲۳ تلفن ۳۰۳۰۵۰

معاملات تلفن

هرنوع شماره تلفن

خرید وفروش می شود تلفن ۶۰۱۸۳
۱ـ۲۶ آ ـ ۱۴۳۶

هرنوع شماره تلفن برای هر محل که بخواهید با شرایط آسان واگذار می شود تلفن ۴۰۶۸۰

هرنوع شماره تلفن

خریدو فروش میشود ۵۰۱۷۸
۱ـ۲۶ آ ـ ۱۶۹۹

دفاتر اسناد رسمی

دفتر اسنادرسمی ۳۶

سیدعلی‌اکبر موسوی نشانی امیریه چهار راه معزالسلطان تلفن دفتر ۲۴۱۶۴ منزل ۴۶۰۷۶

معاملات پول

از ده الی صد هزارتومان

پول شرطی موجود است تلفن ۷۰۲۵۲
۱ـ۱۰ آ ـ ۱۶۰۴

پول شرطی در مقابل‌مبیع

ارزنده باصرف ۲۰ر. داریم‌طالبین بتلفن ۴۶۰۳۹ مراجعه نمائید
۱ـ۱۰ آ ـ ۱۷۳۱

چند پارتی پول شرطی‌بزرك

دربرابر مبیع‌های درجه اول طهران (مستغلات شمالی) لازم است لطفا دارندگان پول مستقیما بتلفن ۴۱۷۷۲ صبح از ۷ الی ۹ وبعدازظهر ازساعت ۱ الی ۴ ونیم مراجعه فرمایند .
۱ـ۳ آ ـ ۳۸۸۰۲

پول شرطی

از یك ملیون تا ده ملیون ریال پول درمقابل مبیع ارزنده معامله‌میشود بتلفن ۴۱۹۳۹ مراجعه فرمایند

تقویم اطلاعات

شنبه ۱۸ رمضان ۱۳۸۱
شنبه پنجم اسفند ۱۳۴۰
شنبه ۲۴ اسفند ۱۹۶۲
توپ سحر ۵ و ۱۰ دقیقه
طلوع افتاب ۶ و ۴۱ دقیقه
ظهر شرعی ۱۲و ۱۸ دقیقه
غروب افطار ۱۸ و ۱۱ دقیقه

سالن مد و آرایش

آموزشگاه کاخ سالن آرایش الیزه

تحت نظر بانوی متخصص ودیپلمه پاریس

باامتیاز رسمی وزارت فرهنك

مدرن‌ترین سبك آرایش بانوان را علمی و عملی در حداقل مدت می آموزد .برای‌نام نویسی به انتهای خیابان ایرانشهر شمالی کوی تقوی کاشی ۳۶ مراجعه فرمائید .

بدینوسیله باطلاع علاقمندان سالن آموزشگاه آرایش افسون (آنتونیو) می‌رساند که چون مراجعین باین آموزشگاه بیش‌از آنچه انتظار میرفت برای نام نویسی مراجعه نموده اند و دیگر محلی‌برای نام نویسی نیست لذاخواهشمند است تا اطلاع ثانوی برای‌نام نویسی در این آموزشگاه خودداری فرمائید .

سالن زیبائی الکساندر

خیابان استالین جنب کالباس‌سازی میکائیلیان تلفن ۶۷۹۹۵

آموزشگاههای فنی

کلاس رادیو پاریس

پانزدهمین سال‌تاسیس

با امتیاز رسمی وزارت فرهنك شصت وهشتمین دوره درس علمی و عملی‌رادیو (درچهارماه) تا۱۷فروردین شروع ۱۸ فروردین برای‌شهرستانها با مکاتبه تدریس میشود خیابان اسلامبول ـ پاساژ میزبان

آموزشگاه کشور

ماشین نویسی فارسی و لاتین با اسلوب ده انگشتی ـ شهریه یکصد ریال ـ تحریر پایان نامه در اسرع وقت خیابان خیام مقابل پارك شهر

آموزشگاه تعلیم آرایش زیبائی مهتاب

با امتیاز رسمی وزارت فرهنك و تحت نظر متخصص دیپلمه وین و پاریس در سالن مدرن و مجهزبا سهل ترین شرایط و قیمت نازل هرجو می پذیرد نام نویسی همه روزه به نشانی انتهای ایرانشهر کامیار کاشی ۳۶ تلفن ۶۳۷۸۱

نقشه‌کشی واستخدام

هر پانزده روز یك‌کلاس جدید نقشه‌کشی و نقشه‌برداری در

آموزش‌فرهنك

تشکیل میگردد دوره نقشه‌کشی سه‌ماه نقشه‌برداری چهارماه نام‌کسانیکه بعداز سه‌ماه کارآموزی‌واخذ دیپلم‌مهندسیاری استخدام شده اند در دفتر موجود شهرستانها با مکاتبه تدریس میشود چهارراه دروازه دولت مقابل سعدی آموزش فرهنك تلفن ۶۹۴۹۵

با ما مکاتبه کنید

اهالی محترم‌شهرستان‌ها. شما میتوانید تدریس علمی‌و عملی ـ یخچال ـ تهویه‌هوا ـ رادیو ـ تلویزیون را بطور مکاتبه بیاموزید . علاقمندان بنشانی تهران‌لاله‌زارنوکانون فرهنگی داراب‌مکاتبه نمایند.
آ ـ ۳۸۷۱۶

انگلیسی را در انگلستان بیاموزید

زبان‌انگلیسی را درکوتاهترین‌مدت وبا کمترین هزینه در یك هتل راحت کنار دریا که مهمانان متعدد انگلیسی نیز درآن هستند بیاموزید. روزانه ۵½ ساعت درس باکلیه‌هزینه

حداقل دولیره (یا برای ۱۲هفته ۱۳۵ لیره) کلاس همیشه باز و از هرسن پذیرفته می‌شود و بوسیله فارغ ـ التحصیلان اکسفورد اداره می گردد فاصله از دوور ۲۰کیلو متر از لندن ۱۰۰کیلومتر .

The Regency,
Ramsgate, England
آ ـ ۳۸۶۶۲

صاحب امتیاز و مدیر مسئول: عباس مسعود
نشانی اداره خیابان خیام چاپخانه اطلاعات

آموزشگاه فرهنگی

انجمن فارغ‌التحصیلان آموزشگاه خزائلی

ازبانوان وآقایانیکه بوسیله تحصیل درآموزشگاه های خزائلی به‌اخذ هرگونه مدرك تحصیلی وتوفیق علمی نائل شده‌اند دعوت میشود بمنظور استفاده از مزایا و امتیازات انجمن فارغ‌التحصیلان آموزشگاه خزائلی در هرکجا که هستند باین‌نشانی شاه‌آباد کوچه ظهیرالاسلام آموزشگاه خزائلی یا صندوق پستی شماره ۲۵۱۸ مکاتبه نمایند .
۱ـ۵ آ ـ ۱۶۸۵

کلاس ویژه زبان انگلیسی

کلاس ویژه زبان انگلیسی در آموزشگاه خزائلی دائر است و هر دوره آن درمدت سه‌ماه پایان‌میپذیرد
۱ـ۵ آ ـ ۱۶۸۳

کلاسهای صبح

درآموزشگاه خزائلی برای‌داوطلبان متفرقه کلاسهای صبح از ساعت ۸¾ الی ۱۱½ دایر است آقایان وبانوان داوطلب دوره اول متوسطه در این کلاسها میتوانند تحصیل‌کنند وقریبا کلاسهای زبان هم درساعات صبح دائر خواهد شد .

امتحانات دوم

بمنظور اینکه بانوان و آقایان داوطلب ۶ماه کامل تحصیل کنندو برای امتحانات نوبه دوم کاملا مجهز باشند آموزشگاه خزائلی کلاسهای دبیرستانی و ششم ادبی دومین نوبه را دراسفند ماه دایر میکند داوطلبان جهت نام‌نویسی هرروز صبح و عصر بدفتر آموزشگاه‌خزائلی‌مراجعه‌فرمایند شاه‌آباد کوچه ظهیرالااسلام

کلاسهای شبانه کامیاب

کلاسهای انگلیسی و آلمانی و دروس عمومی زیر نظر میس گلدنر و با شرکت‌استادان ایرانی‌و خارجی دیگر از دهم اسفند ترم جدید خود را شروع می نماید داوطلبان‌جهت شرکت در کلاسهای مذکورمیتوانند فقط تا دهم اسفند ماه ثبت نام نمایند .

نشانی خیابان شهبازدروازه‌دولاب اول کوچه‌آبشار

کلاس مکالمه انگلیسی

کلاس مکالمه انگلیسی تحت‌نظر یکنفر بانوی انگلیسی درآموزشگاه خزائلی دائر گردیده برای کسانیکه بخواهند بخارج مسافرت‌کنند این کلاس بسیار سودمند است

دندانپزشکان

کلینیك دندانپزشکی شبانه روزی

دکتر محمود دادفر

با تجهیزات مدرن طبق جدید ترین متد آماده پذیرش بیماران دندانپزشکی ودندانسازی است‌دروازه دولت تلفن ۳۹۱۹۷

کلینیك دندانپزشکی خصوصی حکیم پور

تحت‌نظر دکترهای متخصص در دندان پزشکی ودندانسازی مجهز به توربین های ۳۰۰ هزار دور در دقیقه

درمان دندان بدون درد

شاه‌آباد خیابان باغ‌سپهسالار کوچه مهندس الممالك تلفن ۳۲۴۸۱ وقت پذیرائی قبل‌از ظهر بطور آزاد ـ بعداز ظهر با تعیین وقت قبلی جمعه تا ظهر

دکتر جهانگیر جراح‌دندانساز از اروپا مراجعت کرد

کاملترین و مجهزترین دستگاههای دندانپزشکی و عکسبرداری تهیه‌نموده پرکردن دندان‌برای اشخاصیکه‌اعصابی حساس و ضعیف دارند بدون چرخ کردن بوسیله دستگاه جدید ارتور بدون کوچکترین درد و ناراحتی در یك یا دوجلسه ساختن پلاك‌کرومه و پلهای طلا بدون‌دیده شدن طلا ازخارج دهان مطابق آخرین متد اروپا . تخت جمشید چهارراه ویلا جنب ربکا ۳ الی ۸½ بعدازظهر

راهنمای پزشکی اطلاعات

دکتر آسایش

بیماریهای آمیزشی ومجاری‌ادرار خیابان منوچهری ـ ابتدای کوچه‌ارباب جمشید ـ شماره ۱۱ پذیرائی عصرها

دکتر در طب پولوسا

متخصص بیماریهای مقاربتی ـ مجاری ادرار ـ تناسلی امراض زنانه ـ نازائی ـ خیابان فردوسی شمالی کوچه صادق پذیرائی ۹تا ۱۲ـ۵تا ۸ تلفن ۴۶۵۸۹

فیزیو تراپی ـ اکسیژن‌تراپی

دکتر خطیبی

معالجه قطعی فلجی ها ـ فلج‌اطفال درد و عوارض بعد از اعمال جراحی و شکسته بندی ـ درد های‌رماتیسمی ـ تهیه دست مصنوعی خیابان پهلوی روبروی سینما مهتاب تلفن ۴۵۳۳۶

دکتر دانشگر

امراض مقاربتی و جلدی و سوزاك تازه و کهنه ورم پرستات ضیق مجرا سستی و بواسیر امراض زنانه ونازائی خیابان سپه مقابل پستخانه تلفن ۳۰۲۴۱۶

ترك تریاك دکتر رحمانی

متخصص امراض اعصاب وروح از دانشگاه لندن خیابان پهلوی بالاتراز چهارراه امیراکرم تلفن : ۴۵۱۱۴ پذیرائی صبح‌و عصر

متخصص معده ،کبد،روده

دکتر رفیعی از دانشگاه پاریس پذیرائی ۴تا ۸ بعداز ظهر خیابان‌جامی اول کوچه پاریس تلفن ۶۳۰۶۰

دکتر محمد رضا مسدد

رزیدنت سابق‌بیمارستانهای امریکا دارای گواهینامه از پروك مدیکال امریکا ـ درمان‌قطعی‌بیماریهای مقاربتی دروازه دولت روبروی ساختمان فیات تلفن ۳۰۲۵۴۸ پذیرائی عصرها از ساعت ۵الی ۸بعداز ظهر

دکتر معانی

امراض مقاربتی مجاری ادرارمعالجه سوزاك تازه و کهنه ـ ورم پروستات وسستی و ناتوانی ـ ضیق مجرا امراض زنانه خیابان فردوسی مقابل بانك‌ملی مرکز .

پلی کلینیك

دکترصدیقی ـ دکترمجاهدی

رزیدنت سابق‌بیمارستانهای امریکا پزشك بیمه کارمندان دولت‌و فرهنگیان پزشك سازمان بیمه های اجتماعی کارگران بیماریهای داخلی اطفال ـ مقاربتی ـ ترك‌تریاك وسایر موادمخدره ترك‌الکل مجهز به‌دستگاه‌های‌رادیو ـ اسکپی ـ آئروسل تراپی «بخورپنی ـ سیلین وغیره» دیاترمی‌پذیرائی بعداز ظهر ها

خیابان شاه روبروی مسجد سجاد تلفن ۴۹۵۲۶

دکتر حسین‌صالح

دیپلمه از دانشگاه پاریس

خیابان شاه روبروی سینما نیاگارا

دکتر فضل‌الله معتضدی

استاد دانشگاه متخصص امراض داخلی شاهرضا مقابل لاله‌زار نو کوچه فتوحی پذیرائی از ۴ تا ۶بعداز ظهر تلفن ۸۶۵۷۵

دکتر محسن سلطانی

پزشك بیماریهای کودکان ـ تلفن ۶۶۵۰۴ چهارراه دروازه دولت ـ صبح وعصر

دکترعباس نیك‌نژاد

متخصص از دانشکده پاریس بیماریهای معده ـ روده ـ کبد ـ لوزالمعده ـ درمان بواسیر بدون‌عمل فیستوز فیسور بامتد موثر دروازه ـ شمیران خیابان گرامی

دکتر حبیب اسعدی

سی‌متری بالای چهارراه حشمت‌الدوله کوچه ایرم تلفن ۴۷۲۰۰

درمانگاه خصوصی‌شبانه روزی نارمك

دارای بخشهای طبی و جراحی زایمان وزنان چشم پزشکی . حلق ، گوش . بینی ، دندانپزشکی و دندانسازی ـ مسمومین ، سوانح‌و اتفاقات ـ آیروسل اکسیژن تراپی ـ تزریقات پانسمان (ثابت‌وسیار) واکسیناسیونهای‌مختلف (مخصوصا فلج اطفال) در کلیه‌ساعات شبانه روز در خدمت شما است‌وسیله حمل بیمار در تمام ساعات شب‌آماده است .چهل وشش متری غربی تلفن ۷۹۵۵۵

درمانگاه خصوصی نارمك ۴۶متری غربی تلفن ۷۹۵۵۵

آگهی‌های تجارتی

اتوسرویس فارابی
تعمیرگاه مجاز ۲۶ فولکس واگن
مکانیکی ـ گلگیرسازی ـ باطرسازی تقاشی
میدان قزوین ـ دوربرگردان فارابی تلفن ۵۲۳۵ ـ ۵۱۷۳

برای اولین بار در ایران
اگر از ساعت ۷ شب تا ۷ صبح در هر نقطه تهران بخواهید و وسیله در اختیار ندارید
نمایشگاه داریوش
با اتومبیلهای آخرین سیستم با راننده با سواری مؤدب احتیاجات شما را برطرف مینماید.
خیابان شاهپور چهارراه گمرک جنب دبیرستان شبانه پرست
تلفن: ۵۴۳۵۵

سرویس رادیو تلویزیون
«مهندس ملیک»
تعمیرگاه کلیه ادوات برقی
خیابان نادری کوچه گوهرشاه
شماره: ۱۵. تلفن: ۶۳۵۶۱

تهیه مسکن HOUSING AGENCY
مطلع ترین مؤسسه در زمینه خرید و فروش مخصوص اجاره
منازل و ویلاهای مدرن در شهر و شمیرانات بخیابان
تلفن ۶۰۰۰۰

کارخانجات صنعتی طلوع
طلوع
تولید کننده انواع میز و صندلی تاشو و سایر مصنوعات فلزی از شهرستانها نماینده فعال پذیرفته میشود.
نشانی خیابان خیام جنب وزارت بهداری فروشگاه طلوع تلفن ۵۷۹۳۱
۱ـ۲۶ آ ـ ۱۴۴۱

جرثقیل جاسب
تلفن ۲۷۸۱۸ و ۲۵۷۶۳
۱ـ۲۶ آ ـ ۱۶۸۸

سرویس
جنرال
برای نصب و تعمیر آب گرم کن
در اختیار شماست
تلفن ۴۷۴۸۹

هتل‌ها و رستورانها

رستوران مهرآباد طبقه فوقانی فرودگاه تلفن ۶۴۴۸۷

هتل ونک سه‌راه ونک
تلفن ۸۲۲۵۱۳ ـ ۸۲۲۶۷۰

رستوران لارزبدانس خیابان ویلا تلفن ۴۶۴۱۴

هتل وکلبه دربندا دربند
تلفن ۸۲۴۲۳ ـ ۸۳۴۲۲

هتل سپید تخت جمشید ۶۹۰۱۱
دیسکو تک رقص با جدیدترین صفحات

رستوران‌ها و تهیه‌خانه‌های خانوادگی

رستوران ژاله
چلوکباب سلطانی ۴۵ ریال
مسایر اغذیه لذیذ و متنوع ایرانی وفرنگی نیز با بهای مناسب عرضه می شود.
مخصوص خانواده هااست.
سرویس هم دریافت نمیشود
لاله‌زار نو جنب سینما مترو پل تلفن ۳۲۳۳۱

کارت ویزیت
کارت تبریک
کارت دعوت
شیک ـ حسابی ـ آبرومند
مخصوص بنگاه بنفشه امیریه است

ستاره آبی
پیراهن پنج ستاره یا عالیترین پیراهن دنیا
درستاره آبی ناصر خسرو پارتی اول پیراهن مردانه و پسرانه پنج ستاره با بهترین دوخت و نازلترین قیمت رسید ستاره آبی ناصر خسرو جنب بانک بازرگانی تلفن ۲۰۵۸۳

پیشقدم در اجرای دستور شماره ۹۴۶۳ـ۲ـ۸ر۹ر۴۰ ریاست محترم کل بهداری شهرداری

محل فروش بزودی خواربارولبنیات فروشی‌های معتبر

انواع الکتروموتور و پمپ برقی و نفتی

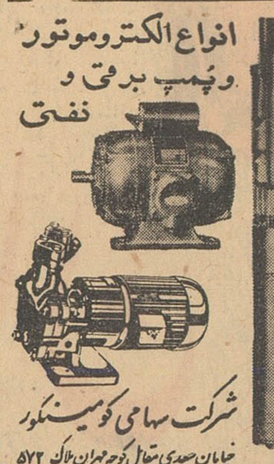

شرکت سهامی کومینکور
خیابان صدری مقابل کوچه مهران پاک ۵۷۲

نادر
فروشنده مدرن ترین پارچه‌های پشمی ـ ابریشمی ـ نخی ساده و گلدار
تهران ـ چهارراه شاه (سی متری نظامی)
کاشی ۴۴۶ تلفن ۴۹۱۸۳
محصولات کارخانجات متقدم و ممتاز

زندانی قفس طلائی

مسافرت ماه عسل چگونه آغاز شد؟

یك کادیلاك سیاه همیشه در اختیار من قرار داشت ، ولی البته فقط از نظر تئوری ... زیرا اگر یکبار دلم میخواست قصرا ترك کنم وسوار اتومبیلم شوم اولا نمیتوانستم یا اجازه نداشتم . چون بیرون رفتن من از نظر در باراقعه چنان مهمی جلوه گر میشد که میبایست از چندروز پیش در اطرافش تدارکاتی میدیدند خوشبختانه در کاخ ،سالن سینمائی وجود داشت که بعضی اوقات دستور میدادم برای من فیلم نمایش بدهند ساعتهایکه وتنها در سالن ساکت وتاریك سینما مینشستم و ضمن تماشای فیلم بوضع خودم میاندیشیدم بیشتر اوقات دیگر خودم را به‌نقاشی با رنك وروغن سرگرم میکردم، به دستور فاروق یك کار گاه نقاشی بسیار مجهز برای من درست شده بود .وطبعا در اطراف خوراك وشام‌و ناهار شاه نیز نظارت ومراقبت لازمه را مبذول میداشتم . فاروق فوق ـ العاده پر خور بود روز بروزهم‌بیشتر میخورد . مراهم مجبور میکردمثل خودش زیاد بخورم . اگر در برابر اصرار او اعتراضی میکردم‌میخندید ومیگفت :

ـتو که خوب میدانی من زنهای‌لاغر را دوست ندارم ...

زندگی من در کاخ سلطنتی سراپا کسالت آور و خستگی بخش بود. بعضی اوقات چند شبانه روز شاه‌را اصلا نمیدیدیم ، بعضی اوقات هم که روز ها سری بمن میزد شبها ببهانه کاروگرفتاری های مملکتی مراتنها میگذاشت .

سرانجام مادرم چشمهای مراباز کرد روزی بمن گفت

ـنریمان ،افتضاح آوراست رسوائی است .شوهرت ، دیشب با یکی از ندیمه های تو در کاباره‌ای دیده شده است ...وامروز همه مردم‌قاهره از رسوائی دیشب صحبت‌میکنند و همه مردم بهم میگویند که شاه به زنش خیانت میکند و شبها راتاصبح با (آخای ثابت) یکی ازندیمه‌های‌تو سگذه‌اند .

ابتدا حرف مادرم را باور نکردم، ولی باصرار او دستور دادم (آخای ثابت) را احضار کنند .

وقتی او وارد شد مادرم با تشدد از او پرسید :

ـشمادیشب کجا بودید ؟

با لکنت زبان جوابداد :

ـدیشب ؟ البته طبق معمول در کاخ بودم .

مادرم فریاد زد :

ـدروغ میگوئید .دیشب شما دیده شده‌اید ..۰ شما و شاه باهم بودید.

آخای بگریه افتاد و اعتراف کرد.

ـحق با شماست ، من و شاه در شهر بیکی از کاباره ها رفته بودیم ولی باور کنید من تقصیر ندارم ، شاه بمن دستور داد ، منهم جرات نکردم که نه بگویم

مادرم با خشونت پرسید :

ـآیا دفعه اولت بود ؟

آخای ثابت رنگش سرخ شد ودر حالیکه سرش را بعلامت نفی تکان میداد زیر لبی گفت :

ـنه !

دیگر نخواستم بیش از آن چیزی بشنوم ، بهمین جهت بسرعت از اطاق خارج شدم ، در من رویائی تبدیل به‌کابوس شده بود .

روز های بعد سعی کردم خودم را به عشق بزرگی که شاه نسبت بمن ابراز داشته بود دلگرم نگهدارم و تظاهرات اورا بخود بقبولانم،در مورد آخای ثابت حتی یك کلمه هم بااو در میان نگذاشتم ، بلکه بامیدبهبود وضع در روز های آینده ضمن‌حفظ سکوت دردلم اورا بخشیدم .

وهمه امید هایم را متوجه سفر ماه عسلی کردم که در پیش داشتیم و قراد بود در (فخر البحر) کشتی مخصوص شاه بگذرانیم .

با اینحال همه امید های من‌چون حباب صابونی ترکیدند آنهم بشرح زیر :

شبی که قرار بود روانه ماه عسل شویم من روی عرشه کشتی ایستاده بودم ، بالای سر من ستاره ها در پهنه آسمان میدرخشیدند ، دماغه کشتی آب را میشکافت و رو به قلب دریا پیش میرفت .

از وراء دری نیمه بازصدای خنده و موزیك بگوش میرسید ولی من می گریستم .

بعد از آنکه شاه بمن گفته بود «تو خسته بنظر میرسی ، بهتراست بروی بخوابی » و افزوده بود که من مدتی دیگر اینجا میمانم .سالن‌کشتی را ترك گفته بودم. زیرا بمحض‌آنکه این حرف را بمن زد دختر جوان و قشنگی را که کنارش نشسته بوددر آغوش کشیده ، و بوسیده بود . دخترك از فرط خجالت سعی میکرد چشمش بچشمان من نیفتد .

روی عرشه به بدبختی خود و فریبی که خورده بودم میگریستم ، شاه پرده ای را که بین ما وجود داشت دریده بود، تازه آنوقت بودکه پی بردم شوهر من چگونه مردی‌است.

اولین ضربه‌ای که بمن وارد شد در اسکندریه و قبل از حرکت کشتی بود ، وقتی اتومبیل فاروق به‌اسکله رسید تقریبا یکدوجین اتومبیل نیز در التزام رکابش بودند ، سرنشینان کلیه این اتومبیل ها عبارت بودند از یك گله دختران جوان و خوشگل همه این دختران همراه ما سوار کشتی شده بودند ، آنهم سوارکشتی مخصوصی که داشت من و شاه را بسفر ماه عسل‌میبرد !

وقتی فاروق را بخاطرچنین کاری که‌کرده بودملامت نمودم ، یك‌چشمش راهم گذاشت وگفت :

ـمیخواستم تو تنها نباشی ،همه اینها ندیمه های افتخاری توهستند. بمحض اینکه کشتی در بنداراسکندریه لنگر برگرفت و راه سفر تلخ خودرا پیش گرفت در سالن کشتی بساط میخوری چیده‌شد . درجلوی چشم من دختران مشغول بالا رفتن از سرو کول او شدند و او نیز باهمه آنان مشغول خنده و تفریح شد .

روی عرشه به نرده تکیه داده بودم ، ستاره ها بالای سر من می درخشیدند ، من میگریستم . زیرا چاره ای جز گریه نداشتم .

غفلتا احساس کردم که شاه روی عرشه آمده‌است . هنگامیکه سر برگرداندم اورا دست در آغوش یکی از دختران دیدم که تلو تلو خوران از راهرو بسوی کابین مخصوص خود میرفتند .

در آن لحظه من بدبخت ترین زن دنیا بودم . تصمیم گرفتم خودم را بدریا پرتاب کنم و از درد این زندگی خلاص شوم ولی جسارت لازم برای انجام این تصمیم درمن موجود نبود زیرا تازه دختری بودم هفده ساله.

مناظری که شب اول از سفرماه عسلم در کشتی دیدم چنان ناراحتی درمن ایجاد کرد که هنوز هم که‌هنوز است اثراتش در من از بین نرفته است . سرانجام کشتی در (تانور ـ مینا) واقع در نزدیکی جزیره سیسیل لنگر انداخت . از فرصت استفاده کرده لباس شنای قشنگی را که‌فاروق در ایام نامزدی بمن هدیه داده بود پوشیدم و در دریا بشنا پرداختم .

فاروق وقتی مرادر آن لباس دید در حالیکه از فرط عصبانیت خون بگونه‌هایش دویده بود جیغ‌کشید :

ـمن بتو اجازه نمیدهم با چنین لباسی‌در انظار ظاهر شوی . هیچکس نباید بدن یك ملکه را ببیند.

مجبور شدم پلاژ راترك گفته در نقطه ای دور افتاده و خلوت به‌شنا پردازم ، آنهم در حالیکه چهار مراقب بمن پشت کرده و مرا می ـ پائیدند .

(تانور مینا) همان جائی بود که من برای آخرین بار سعی کردم سفر ماه عسلمان را نجات بدهم ، لحظه‌ای که‌دانستم شاه‌درکابین خودش‌تنهاست بسراغش رفتم ، داشت باورق فال میگرفت ، گفتم :

ـآخر منهم آرزو دارم با توتنها باشم . از تو خواهش میکنم اهمه این زنها را برای چند روزی در(تانور مینا) تخلیه کن تا باهم **بسفر دریا** برویم و تنها باشیم .

فاروق بشنیدن این تقاضا مدتی مرا برانداز کردوسپس خشم آلود طبق عادت فریاد زد:

ـمحال است. من نمیتوانم مهمانانم‌رادرمحظوربگذارم . از آن گذشته بدون آنها در این کشتی حوصله انسان سر میرود.

سرش داد کشیدم:

ـپس تو مرا دوست نداری؟

شاه بالبخندی‌علی‌السویه جواب‌داد:

ـچرا، چرا، ولی در عوض توهم باید بفهمی که من از جوانی عادت کرده‌ام هر زنی را که آرزو کنم تصرف کنم واکنون این عادت غیر مقدور است.

باعصبانیت کشتی را ترك گفته در ساحل پیاده شدم.

سپس اتومبیلی کرایه کرده همراه کنیز باوفایم (ولولست) به جزیره کاپری که لنگرگاه بعدی کشتی بود عزیمت کردم. موقع ترك کشتی مقصودم را بشاه گفتم.

او مخالفتی‌نکرد.ظاهرا میترسید مبادا افتضاحی برپا شود .

در کاپری آنقدر ماندم تاکشتی نیز سر رسید.

ناتمام

فاروق و من

ترجمه از اندرو رنس

خاطرات زنبیان ملکه سابق مصر

آ ـ ۳۸۷۲۴

آگهی تجدید مناقصه شماره ۱۶۷۷۱

اداره حسابداری کل انتشارات و رادیو مقدار پانصدو پنجاه(۵۵۰) کاغذ افست ۴ برك‌ونیمی نودگرمی و۲۴۵بند کاغذ گلاسه‌یکصدوده گرمی ۷۰ × ۱۰۰چهاربرك‌ونیمی مورد احتیاج خودرا برابر نمونه موجود در پرونده مربوطه از طریق مناقصه خریداری مینماید داوطلبان شرکت‌در مناقصه میتوانند تاآخر وقت اداری روز چهارشنبه شانزدهم اسفندماه۴۰ بقسمت امور اداری این اداره واقع در میدان ارك‌اداره کل انتشارات‌و رادیو مراجعه وضمن ملاحظه نمونه کاغذ شرایط مناقصه را دریافت دارند.

رئیس اداره حسابداری ـ امان‌اله مستوفی

۱ـ۲ آ ـ ۳۸۷۹۶

شرکت ملی نفت ایران

آگهی مزایده

شرکت ملی نفت ایران تعداد نوزده دستگاه خودروهای مستعمل موجود در کرمانشاه را از طریق مزایده عمومی بفروش میرساند.

۱ـعلاقمندان میتوانند برای دریافت برك مشخصات و شرایط پیشنهاد مزایده در تهران باداره سرویس های تدارکات سازمان‌مهندسی وخدمات فنی واقع در خیابان شاه کوچه لاله‌ودر کرمانشاه بامورادارای منطقه مراجعه نمایند.

۲ـ سپرده جهت شرکت در مزایده فوق برای هردستگاه ده‌هزار ریال است که در تهران بصندوق حسابداری سازمان مهندسی وخدمات فنی ودرکرمانشاه بصندوق حسابداری‌منطقه بایستی پرداخت گردد.بجای سپرده نقدی تضمین‌نامه بانکی مورد قبول شرکت معادل مبلغ بالاباعتبار سه‌ماه تاتاریخ ۴۱ر۳ر۲۲ پذیرفته میشود.

۳ـ کلیه پیشنهادات باید روی برك مخصوص شرکت در مزایده تنظیم و بانضمام رسید صندوق یاتضمین‌نامه بانکی درپاکت های‌لاك‌ومهر شده باقید عبارت «مربوط‌بمزایده خودروهای مستعمل کرمانشاه»حداکثر تاساعت چهار بعدازظهر روز سه‌شنبه ۴۰ر۱۲ر۲۲ باداره سرویسهای تدارکات سازمان مهندسی و خدمات فنی واقع در خیابان شاه کوچه لاله تهران وامور اداری منطقه کرمانشاه تسلیم ورسید دریافت گردد.

۴ـبه‌پیشنهادات مبهم ، مشروط وپیشنهاداتیکه باشرایط مندرج درآگهی و برك مشخصات وشرایط مزایده مغایرت داشته باشدیابعداز مدت مقرر درآگهی برسد مطلقا ترتیب‌اثر داده نخواهد شد .

۵ـ شرکت دررد یاقبول یك یاکلیه پیشنهادات واصله بدون‌آنکه محتاج بذکر دلیل باشد مختار خواهد بود.

۱ـ۲ آ ـ ۳۸۷۵۰

بعلت ایام سوگواری

برنامه سینماها ازامروز تانهم اسفند تعطیل است

آگهی حراج کالای متروکه

اداره فروش کالای متروکه وضبطی کل گمرك کالای مشروحه زیررا از طریق حراج‌همگانی بفروش میرساند.

۱ـ ده‌نگله ماشین‌آلات (موتور میل‌لنك‌وچرخ ماشین) ۲ـ یکصندوق محتوی یکدستگاه ساعت بزرك مستعمل ۳ـ دوصندوق(یکدستگاه‌لوله خم‌کن ویکدستگاه سنك سمباده)۴ـ ۶نگله محتوی ۵۹ تکه‌لوازم و متعلقات خیش زراعتی ۵ـ ۳صندوق (سنك صیقلی شده وبوفه چوبی‌و قفسه مشروب باروکش پلاستیکی) ۶ـ یکصندوق محتوی ۳۴ قطعه دیسك کشاورزی ۷ـ ۲۶ نگله (سیم‌بکس ولاستیك تراکتور و طوقه‌و طایر دوچرخه) ۸ـ دوصندوق محتوی ۳۳ قلم لوازم اتومبیل۹ـ دوقفسه محتوی ۹قطعه بدنه اتومبیل‌بنز۱۰ـ سه‌عدل‌و۱۹بسته کاغذ ومقواپوسیده ۱۱ـفرش لاستیکی یك‌لول بوزن۱۹۰کیلو ۱۲ـ مواد شیمیائی ۶۲۰کیلو وسیمان ۵۸۷کیلو ۱۳ـ کاغذ مقوائی وآهن ورق وروشوئی شکسته‌و کاغذ پوسیده ۱۴ـ آهن ورق‌وشوفاژلوله‌زنك‌زده . میخ

طالبین میتوانند کالای مورد این آگهی را قبلا درانبار متروکه اداره فروش واقع در خیابان آرامگاه جنب انبار کالامحل اداره گمرك ایستگاه رویت نموده ودر جلسه حراج که ساعت ده‌صبح روز پنجشنبه دهم اسفندماه ۱۳۴۰ درسالن حراج اداره فروش محل گمرك ایستگاه تشکیل خواهد شد شرکت فرمایند .

۱ـ۲ آ ـ ۳۸۴۹۸ ازطرف‌مدیرکل گمرك‌بهگو

آگهی مزایده حضوری

شرکت واحد اتوبوسرانی تهران وحومه مقداری لاستیك روئی‌و توئی ونوار فرسوده بابعاد ۲۰ × ۱۱۰۰و ۲۰ × ۸۲۵رادرپارتی های مختلف به‌ترتیب زیربفروش میرساند.

۱ـ فروش از طریق مزایده (حراج حضوری) انجام خواهدشد.

۲ـمزایده ساعت ۱۰ صبح روزسه‌شنبه ۱۵ اسفندماه ۴۰ درمحل توقفگاه منطقه ۲ واقع‌در نارمك شمالی انجام خواهد گرفت .

۳ـ خریداران میتوانند برای مشاهده لاستیك های مورد نظرهمه روزه به‌توقفگاه منطقه ۲ مراجعه نمایند.

۴ـ برنده مزایده معادل ۱/۴ارزش اموال رابعنوان سپرده در روز مزایده نقدا پرداخت وبقیه در ظرف مدت یکهفته بایستی بحساب شماره ۱۵۰۳۸شرکت در بانك ملی‌مرکزی واریز و سپس اجناس خریداری شده را دریافت دارند . چنانچه درمدت مذکور برنده مزایده ازپرداخت دوسوم بقیه وجه تاخیرنمود مبلغ سپرده بنفع شرکت ضبط و اموال موردنظر مجددا بمعرض حراج گذاشته خواهد شد .

۵ـ کلیه هزینه‌های آگهی ـ مالیات و هرگونه عوارض که‌بحراج تعلق میگیرد بعهده خریداران است .

شرکت واحد اتوبوسرانی تهران و حومه

۳ـ۳ آ ـ ۳۷۶۱۴

محصولات مرغوب ما در خدمت جهانیان

درهرنقطه دنیا که زندگی کنید ، درهمان نزدیکی ، کارخانه‌ـ مرکزفروش یا نماینده آمریکن‌استاندارد ویاایدآل‌استاندارد یافت میشود که بهترین وسائل تولید حرارت ، دستگاههای خنك‌کننده ، لوله‌کشی وسایر لوازم صنعتی را تهیه کرده و برای هرنوع کمك فنی آماده میباشد. این سازمان بزرگ که معروفیت جهانی دارد بهترین و مرغوبترین محصولاتی راکه برای بهترکردن محل زندگی‌وتوسعه صنعت درهرقاره‌دنیا، طرح وساخته شده‌فراهم‌میکند. برای‌دریافت نام‌نزدیکترین‌نماینده ما با آدرس ذیل مکاتبه فرمائید:

American-Standard, Export Marketing Dept.,
40 West 40th Street, New York 18, N. Y.

AMERICAN-Standard IDEAL-Standard
EXPORT MARKETING DEPARTMENT

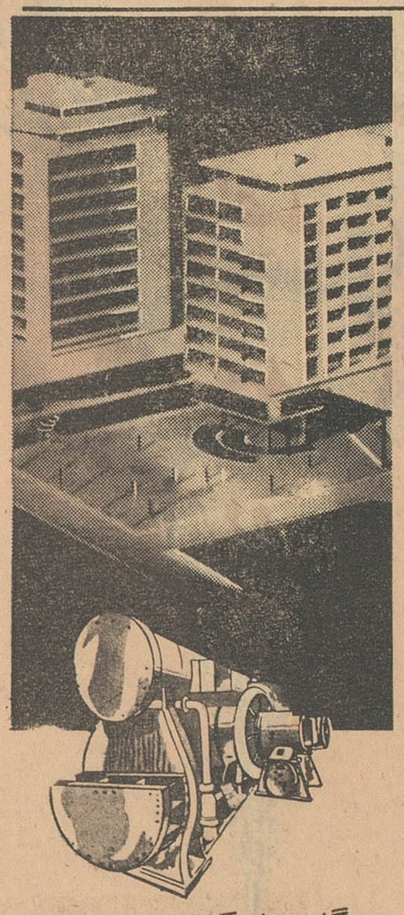

دستگاه خنك‌کننده در بیروت
بازار بزرگ جدید و برجسته استارکو در بیروت توسط دوپنکه برقی ازنوع‌تونراکز بطور مطبوعی خنك میشود. پنکه‌های عظیم آمریکن استاندارد هوای یك گاراژ زیرزمینی را که ۶۰۰ اتومبیل ظرفیت آنست‌تهویه‌میکند

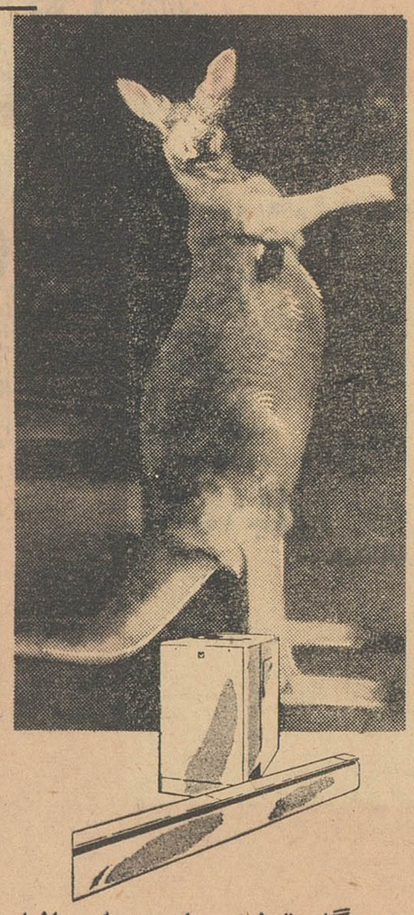

دستگاه تولیدحرارت‌دراستراليا
سفارت آمریکا واقع در کانبرا پایتخت استرالیا دارای جدیدترین سیستم‌تولیدحرارت آبی است . بااین سیستم آب گرم توسط‌صفحات مخصوصی حرارت را در سراسر سفارتخانه گردش میدهد.

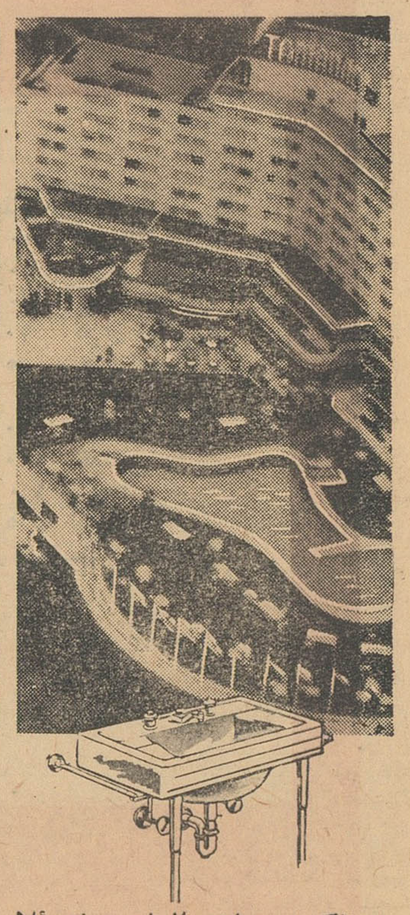

زیباکردن ساختمانها درونزوئلا
تمام حمامهای هتل تاماناکو در کاراکاس باوسائل آمریکن استاندارد مجهز میباشند. تجهیزات این‌حمامها دارای مرغوبیت عالی وطوری طرح‌ریزی شده‌اندکه بازیبائی فوق‌العاده ودوام زیاد ،نگهداری آنها آسان‌است

آ ـ ۱۸ ۳۸۷

کمونیستها، نظاهرات خیابانی

بقیه ازصفحه ۵

دارودسته‌ای را که زمام امور رادر دست داشتند ازبین بردن مقام سلطنت تشکیل میداد.

بعلل گوناگون ، از جمله مسئله پول ، آنها باین نتیجه رسیدند که ناصر وکمونیست ها آینده بهتری برایشان تامین خواهند کرد.

نهضت ضد درباری بزودی درمیان افسران نیز رخنه کرد. من تمام گناه رابگردن آنان نمیاندازم‌زیراوسعت وشدت تبلیغات واقعا موحش بود.

پول زیادی بصورت رشوه خرج میشد و روسها قول داده بودند«اگر حسین خائن برود» اسلحه ومهمات باردن خواهند داد.

در نخستین هفته سال ۱۹۵۷من متوجه موقعیت دشوار کشور شدم. یکشب در حالیکه خلوت کرده‌بودم افسری که‌ازبیروت می‌آمد تقاضای ملاقات کرد.

او گفت من درکاباره‌های بیروت ودمشق افسرانی رادیده‌ام که با گشاددستی تمام پول خرج میکنند، پولی که بدست آوردن آن‌سادگی میسر نیست . همواره بنظر میرسد که آنها بادارودسته روس ها یا مصریها هستند.

«اعلیحضرتا ... اوضاع بروفق مرادنیست . وضع بیشتر بیك‌رمان پرحادثه شباهت دارد زیرا نمیشود بهیچوجه مدرکی بدست آورد و پلیس را درجریان گذارد. معذلك بنظر من رسید که بشما بایستی هشدار بدهم . اعلیحضرتا من‌لیستی از اسامی افسرانی که در این‌فعالیت هاشرکت دارند تهیه کرده‌ام .

مراقب بودم

من باو گفتم فردا صبح دوباره به‌بیروت پرواز کند وبه مراقبت خود ادامه دهد همچنین پیشنهاد کردم‌دوافسر جزء دیگر که در وفاداری آنان‌تردیدنبود بااوهمکاری کنند .

بااین ترتیب ما فعالیتهای‌عده‌ای از افسران عالیرتبه و سیاستمداران خودرا که مبالغ هنگفتی در خارج خرج میکردند زیر نظر گرفتیم .

بدبختانه باتوقیف دوتن از عمال ما در بیروت‌شانس بما پشت کرد.این دوتن از لبنان اخراج شدند،معذلك گزارشها و هشدارها مرتبا به‌من میرسید.

عمال شوروی و جمهوری متحده عرب برای توسعه نفوذ خویش‌روی چندتن از افسران عالیرتبه که مقامات حساسی را داشتند تکیه کرده بودند . یکی از افسران‌ژنرال ابونوار بودکه زمانی بامن دوستی بسیار نزدیك داشت . او مرتبابا وابسته نظامی شوروی در دمشق ملاقات می‌کرد.

یکی دیگر از کسانیکه مورد توجه قرار گرفته‌بود «عبداله‌ریماوی» نام داشت که وزیر مشاور در امور وزارت خارجه بشمار میرفت .(پست اوباوزیر خارجه نباید اشتباه شود چه ما در دولت خود هر دو یعنی وزیر خارجه ووزیر مشاور برای امور وزارت خارجه رادارایم)

«ریماوی» و دیگر وزراء هرشب بخصوص پس‌از انعقاد جلسات کابینه بدمشق میرفتند و صبح روز بعد باز میگشتند.

افراد پلیس مخفی به رئیس‌دفتر مخصوص من گفته بودند اگربسته هاوجامه‌دانهای پاره‌ای از رهبران دولت توسط پلیس در مرز سوریه واردن‌بازرسی شود مبالغ قابل ـ توجهی پول بدست خواهد آمد .

خائنین جمعا یکصد هزار لیره اردنی به کشور وارد کرده بودند که قسمتی مورد استفاده خود آنان قرار میگرفت و قسمت دیگر را برای دادن‌رشوه‌تخصیص داده‌بودند اماجامه‌دانهای آنان از طرف ما بازرسی نشد . بازرسی جامه دان های‌وزراء کار زشتی بود وخالی‌از اشکال نیز بنظر نمیرسید . ما تصمیم گرفتیم سیاست صبروانتظار را ادامه دهیم .

دست بکارشدم

عوامل کمونیست بطور وسیعی درست بکار شده بودند وبا عمیق شدن بحران آنها اصرار داشتند که تظاهرات خیابانی آغاز شود . بهار فرارسید و با خود ناراحتی‌را بهمراه آورد . جماعت در خیابانها دست به تظاهرات زدند . کابینه دروضع بحرانی قرار داشت و تبلیغات دمشق شهوات زشت را به غلیان درآورده بود. ناتمام

از : تایمز ـ (چاپ لندن)

۳ـ اهمیت سوق‌الجیشی خاورمیانه

جناح جنوبی ناتو در خطر است

فرمانده نیروهای متحدین غربی در اروپا که‌البته یك ژنرال‌امریکائی است چند معاون ترك و یونانی و درستاد خود افسرانی ازممالك‌یونان وترکیه وایتالیا و انگلیس وفرانسه دارد . بطور کلی پیوند های مشترك همکاری بین یونان و ترکیه نظیر مواردی که در بالا ذکر شد خیلی زیاد وسهمی که هرکدام از آنها در تقویت بنیه دفاعی غرب دارند خیلی زیادتر است . باتوجه به‌ارتش ۴۰۰ هزار نفری ترکیه از هر ۵ سرباز سازمان ناتو در اروپا یك‌نفر ترك است .

خطرها

بطوریکه قبلا اشاره کردیم‌ارزش نیروهای غیر اتمی در جنك احتمالی آینده بیش‌از پیش اهمیت زیادی کسب میکند . پابه‌پای فزونی‌اهمیت نیروهای غیراتمی ودر حالی که ناسیونالیسم آسیا و آفریقا فشار بیشتری روی غرب می‌آورد ، کشور های یونان وترکیه بار دیگربسوی خطر سوق داده‌خواهد شد . کاری به‌این نداریم که شوروی از راه همزیستی مسالمت آمیز و نبردهای اقتصادی برای تسخیر راه‌های ارتباطی دریای سیاه تاآبهای گرم مدیترانه اقدام خواهد کرد و یا دست به‌جنك های آشکار وغیراتمی خواهد زد تابه منظور خود نایل گردد. اما در هرحال کوچکترین موفقیتی که در این مورد نصیب روسها شود برای غرب عواقب‌وخیم دیگری که پشت سر هم خواهند آمد در بر خواهد داشت . کنترل روسیه بریونان یا ترکیه وشاهراه آبی استراتژیکی و محلی دریای سیاه را به مدیترانه وصل می‌کند چه بسا ممکن است که به کنترل مناطق نفت خیز خلیج نیز منتهی گردد و حتی عراق و عربستان را هم دربرگیرد. هنگامیکه کمونیستها قرص ومحکم‌خاورمیانه‌را چسبیدند، آنوقت دروازه آفریقا نیز برویشان باز خواهد شد .

کارشناسان نظامی ناتو از آنچه وحشت دارند دشواری کنترل‌اوضاع بعد از نخستین پیروزی کمونیستها در جناح جنوبی پیمان ناتو است . چنانکه یاد آوری کردیم ممکن است شوروی برای رسیدن به این پیروزی از طریق جنك‌های محلی و خرابکارانه تدریجی عمل کند ویا دست به یك حمله ناگهانی بزند . این خطر درست همان مصیبتی است که اکنون فکرجلوگیری‌اش ذهن طراحان دفاعی ناتو را هنگام طرح استراتژی دفاعی جناح جنوبی آن مشغول کرده است . کار ـ گرداندان ناتو در حالیکه در جناح غربی (اروپای غربی) از فقدان هم‌ـ کاری و عدم اعطای نیروهای بیشتر ازطرف فرانسه و انگلیس و چند کشور دیگر شکایت می کنند در جناح جنوبی بامسئله متفاوتی روبرو هستند ترکها و یونانیها هر دو شکایت دارند که‌غرب توجه زیادی به احتیاجات آنها نمی‌کند و کمك‌هائی که‌برای تجهیزار تشهای خود دریافت میدارند فوق‌العاده ناچیز است . در غرب ادعا میکنند توجه ممالك پیش افتاده و ثروتمند ناتو به نیازمندیهای محلی یونان و ترکیه خیلی زیاد است ، ولی این ادعا چندان معتبر نیست یونان و ترکیه در حالیکه طی ده ساله اول اتحاد خود با ناتو بیش از مقام کشورهای‌دیگراین‌اتحادیه همکاری رفاقت بخرج داده‌اند ، معذلك منابع اقتصادی خودشان کمافی ـ السابق حکایت از فقروفاقه آشکار آنها میکند .در خاورمیانه نیزمانند اروپای غربی ، آنچه باعث تقویت قوا و افزایش قابلیت مقاومت در برابر فشار کمونیسم میگرددااتخاذ سیاستی است که ارتقاء دایمی‌رفاه و آرامش‌مرد م را ضمانت نماید. غرب بدون اتخاذ این سیاست و بطریق اولی بدون حمایت آن در یونان و ترکیه نمیتواند به امنیت خود در سالهای آینده اطمینان داشته باشد . بدون تردید در ده سال آینده این احتیاج بسیاراساسی خیلی واضح تر احساس خواهدشد.

پایان

اجتماعی

به شماره ۳۰۰۱۰

همه روزه غیر از روزهای تعطیل بین ساعت ۶ تا ۷ ونیم بعد از ظهر تلفن کنید و باهامشکلات و درددلهای خودرا در میان بگذارید مادر همین ستون حرفهای شمارا بگوش مسئولین امور میرسانیم

بدینوسیله از داوئر ومسئولین امور تقاضامیشود چنانچه توضیحی درباره مطالب گفتگوی تلفنی مندرج در این ستون دارند به‌نشانی «روزنامه اطلاعات ستون گفتگوی تلفنی مردم» ارسال فرمایند قبلااز این همکاری وحسن توجه دوائر دولتی و موسسات ملی که بگفتگو های تلفنی خوانندگان ماتوجه دارند سپاسگزاریم .

«اطلاعات»

برای کسانیکه در سراشیبی کوه ساکنند دلم میسوزد

*چطور دولت اجازه داده عده ای در محل های ممنوع‌التصرف خانه بسازند مثلادر همین نزدیکی پل ورودی به شهرستان کرج در دامنه کوه که‌شیب تندی دارد عده‌ای خانه ساخته اند ، من وقتی خبر سیل هالیوودرا خواندم ومتوجه شدم که سیل چطور خانه‌های‌ساخته شده در دامنه تپه‌را دستخوش امواج خود میکند دلم‌بحال کسانیکه در دامنه پرشیب کوه‌کنار کرج خانه ساخته اند می‌سوزد خدای نکرده اگر روزی سیلی در این سراشیبی جاری‌شد چه صحنه تاسف آوری‌روی میدهد تازه بعضی از این‌خانه ها بحریم جاده هم تجاوز کرده اند و از عرض جاده کرج‌باین ترتیب کم شده است باتوجه به آمد و رفت‌زیاد وسائط نقلیه در این جاده لازم است موضوع مورد توجه وزارت راه‌و راهنمائی‌ورانندگی و اداره ثبت کل قرار گیرد . نیک آئین

چسب تمبرهای پستی‌زیادترشد

*چند نفر از خواننده‌های شما درباره کمی چسب تمبرهای پستی مطالبی گفته بودند و در همین ستون‌درج شده‌بود،این گفته ازطرف اداره کل پست مورد توجه‌قرارگرفت وتذکر لازم بچاپخانه داده شد ، تمبرهائیکه دردست چاپ است‌وبزودی‌بجریان گذاشته خواهد شد دارای چسب‌کافی میباشد .

نوروزی ـ وزارت پست وتلگراف

مقامات شرکت واحد توجه کنند

*بعضی از کمك راننده های خط ٤ علاوه‌براینکه گاهی بی‌تربیتی میکنند جواب مردم را بدرشتی میدهند وگاهی رعایت نوبت رادرسوارکردن مسافران نمیکنند ، کمك راننده‌هاباید‌متوجه باشند اینهمه خرجی که شرکت واحدکرده‌وایستگاه‌رانرده کشی کرده برای اینست که مردم ازروی نوبت‌سوا ر شوند ، وقتی مردم‌رعایت نمیکنند این وظیفه کمك‌راننده‌هاست که به‌آنها بادب تذکربدهند که‌از داخل نرده‌ها برای سوارشدن به‌اتوبوس جلوبیایند و مسلما کمك راننده نباید کسانی راکه خارج از ردیف سرمیرسند سوار کند.

چندروز پیش ساعت‌چهارونیم بعدازظهر شاگرد راننده‌اتوبوس شماره ٦٤٤ دوطبقه که‌از میدان ۲۴ اسفند حرکت میکرد علاوه براینکه رعایت نوبت را نکرد درمقابل تذکرمن ، چند «متلك» شاگردشوفرانه نثارم نمود.

شاهپور ـ مینا

انجمن های محلی

در انجمن محلی نواب جنوبی و سینا

بانصب چراغهای راهنما موافقت‌شد

بنابه تقاضای انجمن محلی نواب جنوبی و سینا و بدستور سرکار سرهنك وثیق رئیس اداره راهنمائی ورانندگی برای تامین رفاه و آسایش ساکنین محدوده انجمن کمیسیونی با حضور سرکار سرگرد بهروزی ـ سرکار سرگرد حاتمی ـ سروان رزم‌جو ـ سروان هیربد و آقای عباسقلی سرهنك‌پور نماینده انجمن تشکیل گردید و نیازمندی های محل مطرح و مورد رسیدگی‌قرار گرفت پس از مطالعات کافی موافقت‌شد که درنیمه اول سال ۱۳۴۱ نسبت‌به نصب چراغهای راهنما در چهارراههای اناری ـ خاکباز ـ رضائی سه‌راه‌مخصوص وسینا اقدام شود . ضمنا مقررشدبرای جلوگیری از تصادفات و خطرات جانی وتسهیل امور عبور و مرور وسائط نقلیه ضلع غربی خیابان نواب از اناری‌تا قنات تابلو های توقف ممنوع نصب گردد وچهارراه های اناری ـ خاکباز ـ سالار ـ رضائی ـ سه‌راه مخصوص برای عابرین‌خط کشی‌و تابلو های‌مخصوص مدارس نصب‌و خیابان نواب از چهارراه قنات الی اناری یکطرفه اعلام می گردد .

انتخابات انجمن حشمتیه

انجمن محلی حشمتیه ، بمنظور انتخاب هیئت مدیره جدید جلسه‌عمومی باشرکت معتمدین محل‌و اعضاءانجمن محلی حشمتیه در منزل آقای مبارکی تشکیل داد . ابتدا‌آقای‌مبارکی‌پس‌از اظهار تشکر از حاضرین‌متذکر شد که منظوراز اجتماع امشب‌آقایان استماع بیلان‌کارهای یکساله انجمن و انتخاب اعضای‌هیئت‌مدیره جدیدمی‌باشد . در این موقع آقای حجت‌الاسلام حاج‌سید مرتضی آیت‌اللهی ریاست جلسه را عهده دار شد و ضمن سخنرانی مبسوطی حاضرین و اهالی محل را به یگانگی دعوت کرد ضمن این جلسه تیمسارشعری وآقایان یمنی ـ احسانی ـ شمس راجع به کار های انجام شده توسط انجمن گزارش لازم دادند سپس آقایان سلطانی ـ نظری ـ سیلاخوری ـ ساسانی ـ حاجی شعبانی ـ مینوئی هر یك راجع به موضوعات محلی صحبت کردند و انتخاب هیئت مدیره‌جدید شروع و در نتیجه آقایان زیر :

سید اسماعیل یمنی ـ تیمسار علی اکبر شعری ـ اصغر شمس ـ حجت‌الاسلام آیت‌اللهی ـ تقی احسانی ـ شفیعی ـ یکتا به عضویت هیئت مدیره جدید برای مدت‌یکسال انتخاب گردیدند .

در انجمن محلی میدان ثریا

بیست‌ویکهزار متر اراضی موات

جلسه انجمن محلی میدان‌ثریا و خیابان‌گرگان در محل انجمن‌باشرکت آقایان اکرمی ـ بهروزی ـ خیرالعموم ـ سید احمدیان ـ دکتر احمدی ـ مهندس علوی ـ مقدمی ـ سروان کاویانی ـ قاسمی تشکیل شد .

دراین جلسه‌آقای نفیسی معاون شهرداری و آقای زیادلو رئیس دفترفنی شهرداری شرکت نمودند . پس از مذاکرات لازم صورت احتیاجات ضروری محل از قبیل اسفالت خیابانها ـ روشنائی معابر و درختکاری خیابانها و ساختمان میدان ثریا و نصب شیر فشاری درمیدان ـ رسیدگی بوضع طوافها و بهداشت محل به آقای معاون شهرداری تسلیم شد سپس آقای نفیسی باتفاق اعضاء انجمن محلی ازمیدان ثریا و خیابانها و محلات اطراف بازدید و پس‌از مشاهده نقائص و احتیاجات قول دادند که‌در حدود امکانات شهرداری نسبت باحتیاجات محل اقدام لازم بعمل آورند و نسبت به بیست و یکهزار متراراضی موات اطراف میدان ثریا هم مقرر شداقدامات انجمن دنبال گردد .

جدول

کلمات متقاطع شماره ۲۰۴۳

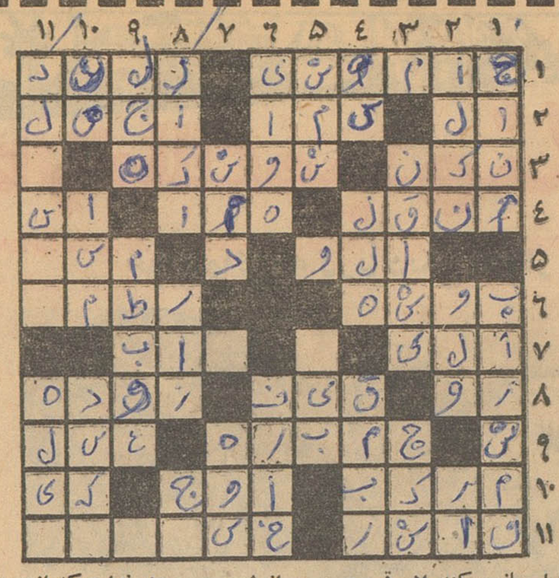

افقی : ۱ـ چون زبان در حکم نباشد گزیدن اولی است ـ البته اگر از آسمان بیفتد نمی‌شکند ۲ـ عرب هم شمسی دارد هم قمری ـ گنبد ارض ـ تنقلی که در مقابل آن همه تاب و توان‌ازدست میدهند ۳ـ میگوید : نکن ! ـ یك درجه پست تروبی عرضه تراز شمشیر٤ـ چند سال پیش بااهلش مبارزه‌ای کردند ـظاهرا بربعضی جاها سایه شرف میافکند ـ خال ورق است‌نه رخسار ٥ـ از میوه‌ها ـمولود بطری ٦ـ غلاف پرونده ـ مطرب زیرویم آنرا ساز میکند ۷ـ قسمت مهمی از شیمی ـ چیزی ندارد که ازدست بدهد ۸ـ اما هرکه از این زیادداشته باشدهمه‌چیزبدست می‌آورد ـ هم‌بافت می‌نشیند هم با شربت وهم باخامه ! ـ جاندار ۹ـ مار میزند ـ از محصولات زنبور ۱۰ـ هم سیاهی میدهد هم سواری ـ میگیرند وبالا میروند ـ چه وقت !۱۱ ـ کارش پراکندن است ـ از اقسام چوب سبك .

عمودی :۱ـ از عناوین حضرت علیه ـ نوع مرغوبی کاغذ ۲ـ چون خیلی خوش‌صحبت است هرحرفی را چندبار هم تکرارمیکند ـ بهم باشیده ـراه بی‌پایان ۳ـ از هنرهای ظریفه که در مدرنیسم‌پیشرو بوده است ـ برسر میخ وفیل‌هردو میخورد ٤ـ یك‌قدم‌مانده به‌میان ـ آقازاده های قدیم داشتند ـ از معروفترین قهوه‌خانه‌های تهران٥ـ از واحدهای زر ـ پاك‌وپاکیزه ٦ـ حرف بی‌اساس ـ شاعر فرموده که‌بروبحر چنین است ۷ـ روانداز تابستانی ـ خواسته دل ۸ـ برادر است ـعکس‌العمل دلداردر مقابل تیازیار ـ معمولا به‌جگر میزنند ـ ۹ـ باطلاق ولجن‌زار ـ صحبت خوبان چنان است ۱۰ـ حرف نفی ـ وسیله نامیدن ـ از آهنگسازان فرانسوی ۱۱ـ بادسته‌گل عوضی نگیرید که همه‌اش سنك وآجر است ـ همین است که هست.

حل جدول شماره ۲۰۴۲

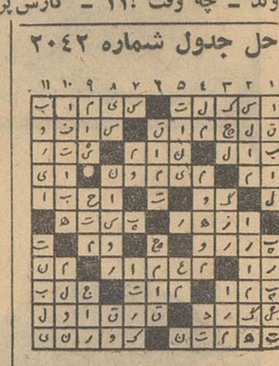

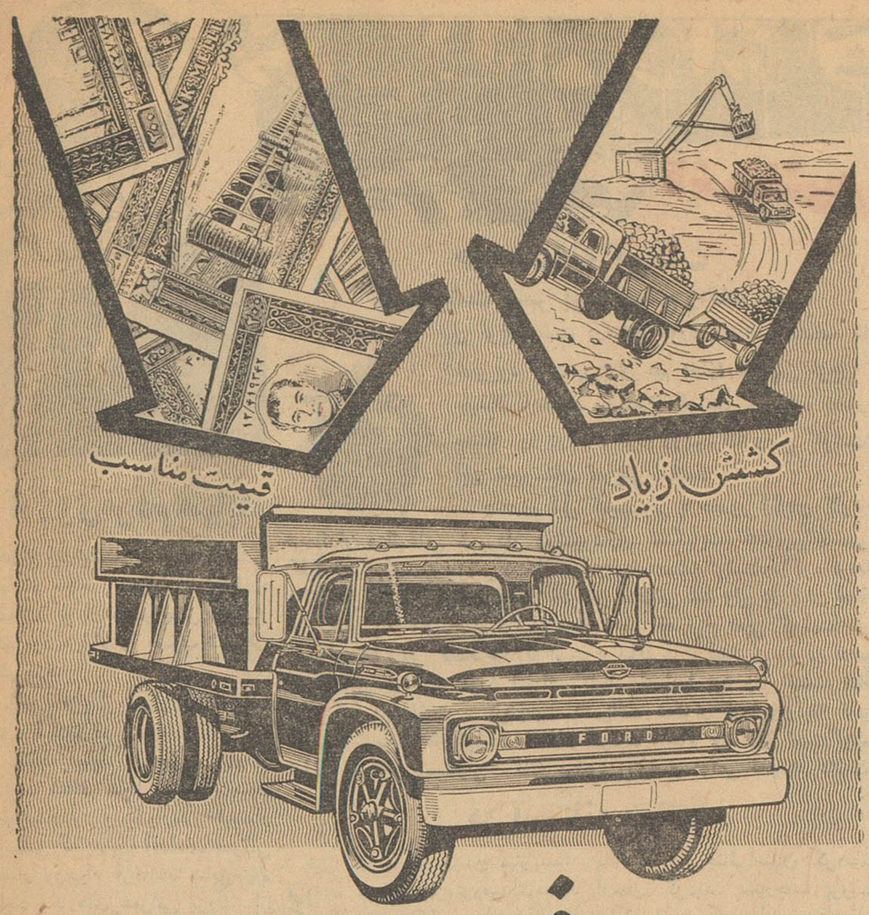

قیمت مناسب

کشش زیاد

فورد

بارکشهای جدید

بقیمت مناسبی که همه میتوانند بخرند

کم مصرف ، باصرفه ، بادوام ، مستحکم

شهرت فراوان فورد پشتوانه استحکام واطمینان آن است

سرویس ولوازم یدکی موجود است.

شرکت سهامی ایران موتورز

شاه‌رضا ۱۲۶ ـ تلفن : ٤٣٤٨٤

کانون آگهی زیبا

FORD TRUCKS

تاسیس بیمارستان و درمانگاه

بقیه ازصفحه ٥

بود ودراین راه پیشرفت هائی هم شدو کمکهای زیادی معمول گردید ولی باهمه توسعه‌ای که این کار پیدا کرد توقعات فراوان خارج از کادر دبستانی که نقطه نظر بود سازمان را وادار کرد که برای تحصیل در آمد بیشتری دست به تشکیل یك گاردن پارتی بزنند . البته گاردن پارتی بنحو بسیار رضایت بخشی انجام شد وعایدات قابلی نصیب سازمان کمك کودك گردید ، ولی نقشه و فکر ما نیز در همین اثناء تغییر جهت داد . باین معنا که ما دریافتیم بجای کمك از طریق پوشاك و سایرلوازم به کودکان که از نظر شخصیت کودکان برای آنان ایجاد سر شکستگی می کرد و همچنین‌ممکن بود موجب عادت نا پسند تنبلی و تکاهل بشود ، اصلح است یك کار اصولی بکنیم ، یعنی خودمان بیمارستانی تاسیس کنیم و بااین کار یك قدم بزرك و اصولی درراه خدمت به کودکان برداریم .

این موضوع را با جمعیت شیر وخورشید سرخ ایران در میان گذاشتیم ، این جمعیت که پیوسته از تمام کار های خیریه و نوع پرورانه‌استقبال می‌کند این‌پیشنهاد را با حسن قبول تلقی کرد و قرار شد بیمارستانی در چهار راه‌عباسی باختیار سازمان‌کمك کودك‌اطلاعات بگذارد .

جریان بعرض والاحضرت شاهدخت شمس‌پهلوی ریاست‌عالیه جمعیت نیز رسید و والا حضرت تایید فرمودند و در جلسه عمومی هیئت مدیره جمعیت تصویب گردید و قرار شد ساختمان بیمارستان چهار راه عباسی که خود بنده هم در پایه گذاری و بنای اولیه آن سهیم بوده‌ام و حالا تکمیل شده است‌از طرف جمعیت شیروخورشید سرخ آماده گردد و در اختیار ما قرار گیرد .

این بیمارستان درحال حاضر گنجایش ٦۰ تختخواب داردودارای دوقسمت خواهد بود که یك‌قسمت بصورت درمانگاه درمی‌آیدوعمارت بزرگتر‌جهت‌بستری نمودن بیماران اختصاص خواهد داشت .

البته لوازم آزمایشگاه و رادیولوژی وتختخواب واطاق جراحی و سایر لوازم را جمعیت شیروخورشیدسرخ ایران تقبل نموده است که برای بیمارستان مهیا نماید . وسپس‌اداره امور آنرا بسازمان کمك کودك اطلاعات بسپارد . وبدین ترتیب مخارج اداری ودارو وکادر فنی‌به عهده سازمان کمك کودك اطلاعات است که باید ازدرآمد عمومی و کمك و مساعدت مردم اداره‌شود.

حالا منظور ما در وهله اول‌اینست که کادرفنی‌مورد احتیاج بیمارستان راانتخاب کنیم و همچنین آقایان نظربدهند که این بیمارستان بچه کیفیت اداره شود و دارای‌چه‌بخش هائی باشد .

البته برای قسمت اداری بیمارستان اشکالاتی وجود ندارد ، قسمت‌مالی آنرا خودمازیر نظر خواهیم گرفت ولی قسمت فنی که حقا بایدباکمك آقایان پزشکان تعهد شود خیلی مهم وحساس میباشد و تقاضای‌بنده از تشریف‌فرمائی آقایان بهمین‌علت است که سازمان کمك کودك اطلاعات را دراین باره راهنمائی وهدایت فرمایند.

لازم به‌تذکر است که ما برای گردش یکسال این بیمارستان مخارج آنراتامین کرده‌ایم و یقین داریم که بعداز این هم مردم نیکوکار و خیر دراین راه ما را همراهی خواهند نمود. زیرا ما بکرات در مواقع حساس که‌ازمردم نوع‌پرور استمداد کرده‌ایم‌بامساعدت های کامل آنها مواجه شده و از آن برخوردار بوده‌ایم، و آقایان پیرنیا وکوثری از اعضای هیئت رئیسه سازمان کمك کودك که‌اینجا حضور دارند شاهد هستند که‌چطور همه‌طبقات نسبت به‌سازمان کمك کودك اظهار علاقه نموده و از آن پشتیبانی کرده‌اند . این مطلب راهم اضافه میکنم که خانم خیرخواه‌و عزیزیکه اکنون حضور دارندیعنی خانم سپهر خادم مدتیست سازمان جدائی بنام سازمان نیکوکاری در موسسه اطلاعات تشکیل داده‌اند وبوسیله این سازمان کمك های باارزشی به‌بیماران و کسانی که‌فاقد قدرت معالجه باشند از راه اعانات عمومی مینمایند و مردم نیکوکاربا علاقه از این فکر پشتیبانی میکنندو درراه هدفهای خیر این سازمان مساعدت مینمایند . چنانچه تابحال مساعدت‌های مفیدی بافراد درمانده صورت گرفته است . در هرحال انجام واجرای این نیات خیرخواهانه خاصه تاسیس بیمارستان مخصوص کودکان منوط بمساعدت های ذیقیمت خانمها وآقایانی است که دراین مخضر بمنظور یك کار نوع پرورانه حضور یافته‌اند.

لوازم مدرن

پس‌از بیانات آقای مسعودی آقای دکترابوالقاسم نفیسی گفت:

آقایان میدانند که مایك‌انجمن کودکان ایرانی داریم و دیشب‌در جلسه این انجمن درباره این اقدام موسسه اطلاعات وشیرو خورشید سرخ صحبت شد و همه از این موضوع‌حسن استقبال کردند و آقایانی هم که دراین جلسه حضور دارند این اقدام اطلاعات را قابل تقدیر میدانند . بنده وآقای دکتر ارباب‌زاده هم از طرف جمعیت‌شیرو خورشید سرخ معین شده‌ایم تادر باره کمکهای فنی شیروخورشید سرخ باین بیمارستان در همین‌جلسه گفتگو کنیم . البته کمکهای فنی بایستی از طرف آقایان پزشکان بشود ، باآنکه بنده میدانم آقایان هرکدام کارهای فراوانی دارند ولی چون این امر خیر است امیدمیرود که آقایان بذل توجه بیشتری‌نموده وهمکاری لازم بنمایند .

شیروخورشید سرخ ایران برای وسائل این بیمارستان لوازم‌درجه اول‌وبسیارمدرن‌رادر نظر گرفته است وکوشش میشود که این بیمارستان یك بیمارستان بسیار مجهز وکامل بشود . خواهش بنده از آقایان اینست که اول نظربدهند این وسائل وادوات مربوط بامراض داخلی یاجراحی باشد و یا هردوی آنها توام گردد ؟ دوم اینکه حدود سن اطفالی که بایددراین‌بیمارستان معالجه شوند تعیین گردد ، زیرا سن بیماران در مورد تهیه اثاثیه مورد لزوم ، موثر است .

بیمارستان شیرخوارگان

آقای‌دکتر همایونفراظهارنمودما همه بسهم خود از این اقدام آقای مسعودی که گام بزرگی در راه سلامت وبهداشت کودکان ایرانی است تشکر نموده و حاضر به‌همه گونه همکاری هستیم .

درمورد سن بیمارانی که باید دراین بیمارستان بستری شوند بنده نظر دارم که این بیمارستان مخصوص شیرخوارگان باشد زیرا در حال حاضر در تهران بیمارستانیکه مخصوص برای کودکان شیرخوار باشد وجود ندارد و بهمین جهت تلفات زیادی هرسال دربین اطفال شیرخوار دیده میشود.

درمورد کادر فنی بیمارستان هم معتقد هستم عده‌ای‌ازآقایان‌پزشکان که سمت استادی وارشدیت دارند بعنوان کشیك از کادر بیمارستان سرپرستی کنند ویك کادر دائمی پزشکی نیز برای آن درنظر گرفته شود ، سپس آقایان داود پیرنیا و دکتر حسن اهری وبار دیگر آقای دکترهمایونفر بدنبال پیشنهاد و تعیین سن بیماران صحبت کرده‌و عقاید مختلفی مبنی بر اینکه سن بیماران همان شیرخوار تادوساله‌ویا تادوازده سال باشد اظهار نمودند. آقای دکترنوربخش اظهارعقیده‌نمود که باید سن بیماران‌و نامی‌که روی بیمارستان از نظر سن کودکان اطلاق خواهد شد کاملا مشخص گردد تاهم از نظر کادر فنی مورد توجه قرار گیرد و متخصصینی‌برای همان سنین با بیمارستان همکاری کنند و هم لوازمی‌که باید تهیه شود مطابق با موقعیت سنی بیماران‌باشد.

برای اینکه از هجوم همگانی‌باین بیمارستان جلوگیری شود همان طور که قبلا هم در سازمان کمك کودك که بنده هم عضویت دارم صحبت شده بنده معتقدم برای بیماران ، سن دبستانی در نظرگرفته شود و این بیمارستان مخصوص کودکان دبستانی باشد .

آقای پیرنیا اظهار نمودند :

مردم بدستگاه اطلاعات ایمان خاصی دارند و ما که قبلا هم در جریان کارهای خیریه این موسسه بوده‌ایم میدانیم‌مردم درباره روزنامه چطورقضاوت میکنندوچطورحاضرند در مقابل کارهای خیریه که بوسیله آن‌انجام میشود مساعد تهای‌فراوانی بکنند . بنا بر این کاریکه بوسیله این موسسه میشود باید جنبه‌عمومی داشته باشد تا موجب نارضائی‌نشود.

بعد آقایان دکتر مستوفی ،دکتر معظمی ، حجازی ، خانم سپهرخادم، دکتر ارباب‌زاده نیز درباره سن کودکانیکه باید در این بیمارستان بستری شوند صحبت کردند وآقای دکتر قریب گفتند که باید درنظر داشت که وضع شیر خوارگاه از نظر پرستاری و لوازم و تعداد تخت خیلی مهم است و چنانچه بخواهیم بیمارستان را مخصوص کودکان شیر خواربکنیم‌دچار اشکالات‌زیادی خواهد شد . بالاخره باکثریت آراء تصویب شد که کودکان از سنین شیر خوارگی‌تا۱۲ سال‌دربیمارستان کودکان بستری ودر درمانگاه آن نیز تحت معالجه قرار بگیرند .

قسمت دوم مذاکرات مربوط‌باین بود که آیا باید این بیمارستان بخش جراحی هم داشته باشد یا نه؟ آقایان دکتر قریب، دکتر نوربخش، خانم دکتر پیر نیا ، مسعودی، در این باره صحبت کردند و چنین تصمیم گرفته شد که بیمارستان کودکان بخش جراحی و اطاق عمل و لوازم جراحی داشته باشد .

کادر فنی بیمارستان نیز سومین قسمت مذاکرات‌جلسه‌بودکه آقایان دکتر قریب ، دکتر نوربخش،پیرنیا، دکتر ارباب‌زاده ، دکتر نفیسی‌راجع به آن صحبت کردند و قرار شد از نظر کادر فنی پزشکی ، بیمارستان کودکان بادانشکده پزشکی‌همکاری کند و این کادر زیر نظر دانشکده پزشکی دانشگاه باشد .

آقای دکتر نفیسی راجع به تهیه لوازم آزمایشگاه و وسائل جراحی و رادیو گرافی و همچنین سایر لوازم بیمارستان که بایستی بوسیله شیرو خورشید سرخ ایران تهیه و در اختیار بیمارستان قرار گیرد از آقایان خواستند که هر کدام در هر رشته که تخصص دارند صورت لوازم را بدهند تا شیرو خورشید ـ سرخ اقدام بخرید آنها بنماید .

در ساعت ۱۰ بعد از ظهر جلسه ختم گردید .

آگهی قبول داوطلب

هنرهای زیبای کشور در اداره فرهنك عامه اداره کل موزه‌ها به‌چند نفر دیپلمه کامل متوسطه که آماده برای‌انجام کار در نقاط مختلف کشور به منظور گردآوری گویشها و فولکلوروانشاءومطالب‌آن به زبان فارسی باشنداحتیاج‌دارد.

داوطلبان میتوانند از تاریخ نشر این آگهی تا مدت دو هفته با دردست داشتن مدارك تحصیلی وبرگ معافیت دائم یادفترچه پایان خدمت وظیفه باداره‌فرهنك عامه واقع درمیدان ارك کاخ ابیض مراجعه نمایند .

داوطلبان از طریق مسابقه برگزیده خواهندشد .

۱ـ۵ آـ۳۸۳۷۰

سئوال

آیا اطلاع دارید که : ۰۰۰ر۰۰۰ر۱۵ ریال جوائز قرعه کشی سال ۱۳۴۰ به جایزه‌های ۰۰۰ر۰۰۰ر۱ ریالی و ۰۰۰ر۵۰۰ ریالی و ۰۰۰ر۰۰۰ر۲ ریالی و ۰۰۰ر۰۰۰ر۵ ریالی و ۰۰۰ر۰۰۰ر۱۰ ریالی و ۰۰۰ر۱ ریالی و ۵۰۰ ریالی تقسیم شده است؟

آیا میدانیدکه: بموجودی حسابهای پس انداز پنج‌در صد (۵٪) وسه درصد (۳٪) و دو دوصد (۲٪) بهره داده میشود؟

آیا مطمئن‌تر از صندوق پس انداز ملی وشعبه‌ها و نمایندگیها و باجه‌های بانك ملی ایران محلی را برای جمع آوری وجوه پس‌انداز خودسراغ‌دارید؟

وبالاخره آیا خبر دارید که : تمام جمعه‌های یکماهه اسفند وروز عید سعید فطر و پنج روز ه‌تعطیلات عیدنوروز هم میتوانید ازساعت ۹صبح تایك بعدازظهر مراجعه وبرای خود وفرزندان عزیزتان حساب پس‌انداز باز نموده و دراین قرعه‌کشی بی‌نظیر شرکت نمائید؟

پس چرا معطلید؟

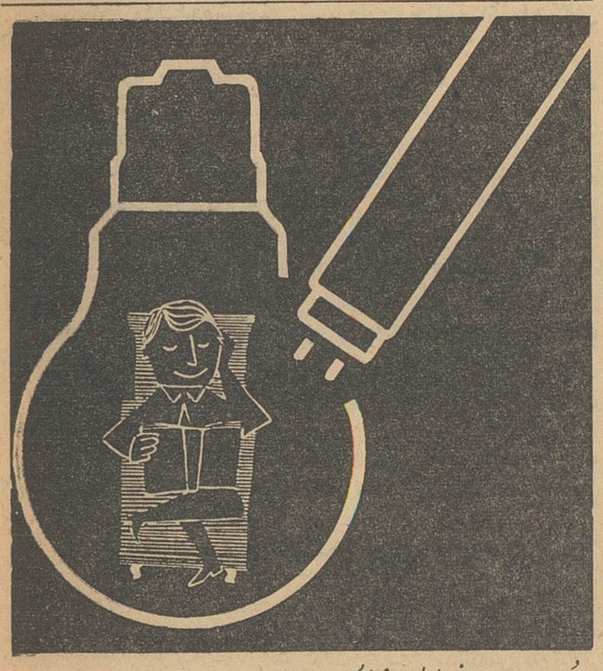

مطالعه در نور مطبوع اسرام روشنی بخش شبهای تار دلچسب‌ترو دلنشین‌تر است اسرام چون روز روشن است

OSRAM

صاحبان ساختمان

شما که هزاران تومان خرج موزائیك ساختمان مینمائید چرا نظافت و پوشش آنرا که چشم ساختمان است بدست کاردان‌نمی‌سپارید وبعد پشیمان میشوید مبتکر این کار در ایران با دوازده سال سابقه وکارگران آزموده همیشه آماده است‌بتلفن ۶۹۷۹۳ یا۷۱۸۱۹ اطلاع‌دهید

۲ـ۱ آـ۳۸۴۸۰

آرزوی مردم مهاباد

چندروز قبل تیمسار سپهبد کوششی فرمانده سپاه ۳ مهاباد بعلت پادرد شدیدی که از مدتها پیش دچار شده بود مهاباد را بصوب تهران ترك کرد.

طبق اطلاع از تهران نیز بامریکا رفته است تا در آنجا دردپای خود را معالجه نماید . اهالی مهاباد از خداوند شفای عاجل فرمانده سپاه راخواستارند وامیدوارند تیمسار کوششی که بدنباله اقدامات عمرانی تیمسار ورهرام فرمانده سابق سپاه مهاباد بکارهای عمرانی بزرك از قبیل ساختمان بیمارستان مسلولین وسالن سینما برای شیروخورشید دست زده است هرچه زودتر بمحل ماموریت خودباز گردد.

حل مسئله گوشت

تامین گوشت شهر بیك قصاب واگذار شد

تاچند روز قبل نرخ گوشت درساوه مورد اعتراض قصاب های

شهربود و شهرداری هم اجازهٔ افزایش نرخ را نمیداد باینجهت موضوع گوشت در ساوه بصورت مسئله روز درآمده بودو رویهمرفته وضع گوشت در این شهرستان تعریفی نداشت .

چندروز قبل کمیسیونی با حضور آقایان کاویانی فرماندار وعالیخانی شهردار درشهرداری تشکیل شد که دراین کمیسیون کلیه قصابهای شهر نیز شرکت داشتند ودرباره مسئله گوشت مذاکره کردند. برای حل مسئله گوشت اظهار نظرهای مختلفی شد ولی در میان قصاب ها یکنفر بنام ابوالفضل فرشاد معتقد بود که نرخ فعلی گوشت ازقرار کیلوئی ۵۲ ریال کاملا عادلانه است و نباید نرخ بیشتری بمردم تحمیل کرد. این پیشنهاد مورد اعتراض کلیهٔ قصابها بود ولی ضمنا منافع مردم را نیز در برداشت . باینجهت بادریافت ده هزار تومان وثیقه تامین گوشت شهر به آقای فرشاد واگذار گردید . حالا چند روز است گوشت ارزان وفراوان است ولی گفته میشود اینوضع دوامی نخواهد داشت.

در آستانه محاکمه

خبر نگار ما در سنندج مینویسد: پرونده موروز وپرسروصدای محمد کریمی متهم بقتل یداله قنبرنیا شاگرد ۱۶ ساله سیدعلی معالی و بانو توران همسر سیدعلی تکمیل شد وباصدور کیفرخواست جنائی بدادگاه عالی جنائی استان کردستان ارسال گردید. مندرجات پرونده حاکی است که دراین دوقتل عمد بانو خدیجه وبانو نزاکت و بانو نارنج دست بردل نیزبا محمد کریمی همدست بوده‌اند . بزودی محاکمه متهمین مزبور در دادگاه جنائی استان شروع خواهد شد و حدس زده میشود که از پرسروصدا ترین محاکمات دادگستری این استان باشد ..

زیر تراکتور ماند

خبرنگار مادر بردسیر گزارش میدهد چندروز قبل تراکتوری که برانندگی اسداله شجاعی درفاصله دوکیلومتری بردسیر حرکت میکرد بعلت نامعلومی واژگون گردیدودر این حادثه اسداله شجاعی راننده تراکتور در زیر تنهٔ سنگین آن جان سپرد . تحقیقات دراین باره از طرف پاسگاه ژاندارمری برد سیر ادامه دارد و قضیه تحت تعقیب است

هواپیمائی که درنزدیکی اهواز سقوط کرد

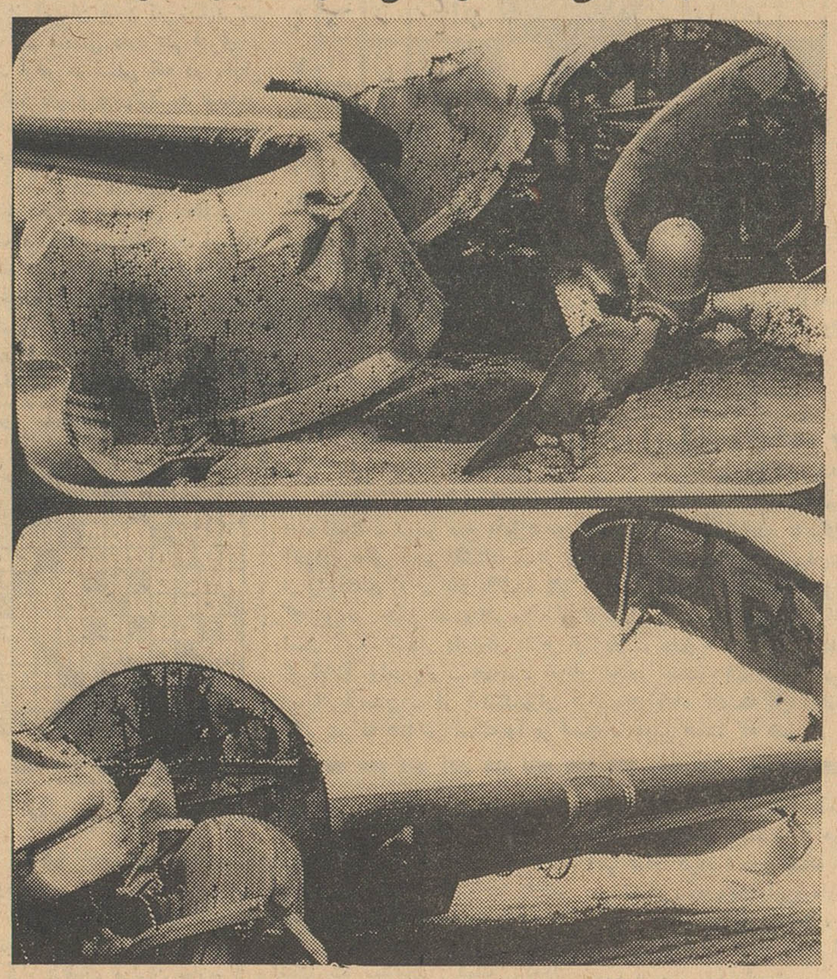

بطوریکه خوانندگان عزیز استحضار دارند چند شب قبل یك فروند هواپیمای دوموتوره باسیزده نفر سرنشین بعلت تمام شدن بنزین درسیصد متری فرودگاه کوت عبداله اهواز سقوط کرد. ودر این حادثه قسمتی از هواپیما متلاشی شد واز سیزده نفر سرنشینان آن فقط دونفر مجروح گردیدند عکس بالا قسمتهای متلاشی شده هواپیمای دوموتوره را در محل سانحه نشان میدهد.

نمایندگان اطلاعات در خدمت مردم

مردم شهرستانها بوسیله نمایندگان اطلاعات خواسته های خود را شرح میدهند

چابکسر جمعی از اولیای دانش‌آموزان دبستان ودبیرستان سینا چابکسر بدفتر نمایندگی اطلاعات آمدند و گفتند: دبستان ودبیرستان سینا بانقص کادر آموزشی اداره میشدواز چندی‌پیش تقاضای ما این بود که با اعزام دونفر دبیروآموزگار کادر آموزشی این مدرسه تکمیل شود .چندروز پیش از طرف فرهنگ رودسر یکنفر آموزگار باین مدرسه اعزام شدولی بجای وی یکنفر دیگر از معلمین این دبستان ودبیرستان بمحل دیگری انتقال یافت.اولیای دانش‌آموزان ضرب‌المثلی آوردند و گفتند: یکنفر مردبلندقدعرب میخواست سوار الاغ کوچك اندامی شود. جستی‌زدتابیك جست سوار خرگردد ولی‌چون خر، کوچك بود و مرد عرب بلندقد، باینجهت‌ازاینطرف که‌جست زدتا سوار شود از طرف دیگر پائین افتاد! مردعرب‌ازجابلند شدو لباسهایش راتکاندو گفت: کالاول؟! یعنی مثل اولش شد ، هیچ فرقی نکرد!

حالا وضع دبستان و دبیرستان سینا چابکسر هم «کالاول» شده‌است یکنفر معلم فرستادند ویکنفر منتقل کردند. هیچ‌فرقی نکرد. پس‌فایدهٔ این‌همه تقاضای ماچه بود ؟

جهرم عده‌ای از کسبه واصناف بازار جهرم بدفترنمایندگی اطلاعات مراجعه کردند وگفتند عاملین فروش‌قندو شکر در جهرم محدود گردیده وبهمین جهت بهای قندوشکر در این شهرستان افزایش یافته است زیرا عدهٔ عاملین فروش قند و شکر دراین شهرستان ازچندنفر انگشت‌شمار تجاوز نمیکند . مامجبوریم‌قند وشکر را به‌بهای گرانتری از عاملین فروش خریداری کنیم ودردسترس مشتریان خودقراردهیم .شهرداری هم ازهریك گونی قند ۱۵۰ ریال‌واز هرکیسه شکر ۲۰۰ریال عوارض میگیرد و نمیتوانیم از سایر شهرستان ها قندوشکر وارد کنیم . معلوم نیست‌تکلیف ماوتکلیف مشتریان ما چیست ؟

سیاهکل بیش‌از دویست نفراز نمایندگان کسبه واصناف وبازاریهای سیاهکل با مراجعه بدفتر نمایندگی اطلاعات اظهار داشتند که امیدواریم باشروع انتخابات انجمن شهر سیاهکل سروسامانی بوضع این بخش وسیع‌داده شود ولی حالا که‌از طرف بخشداری سیاهکل برای تشکیل هیئت نظارت برانتخابات انجمن شهر از نمایندگان طبقات مختلف شهر دعوت شده است می‌بینیم که این امیدواری مابیهوده‌بوده است وچنانچه انتخابات انجمن شهر هم انجام شود وضع این بخش تغییری نخواهد کرد. آخر، میگویند: سالی که‌نکواست از بهارش پیداست ـ ماست ترش هم از تغارش پیداست.

انتخابات انجمن شهر سیاهکل هم از دعوت‌کردن نمایندگان طبقات هفتگانه‌اش پیدا است که گرهی از کار مردم این بخش‌نخواهد گشود واگر مشکلی ایجاد نکند مشکلی‌هم حل‌نخواهد کرد. این عده میگفتند : ۲۴نفر نمایندگان طبقات هفتگانه که برای تشکیل هیئت نظارت برانتخابات انجمن شهر دعوت شده‌اند همه پدر وپسر و فامیل‌و بستگان یکدیگر هستند وحتی یکی ازدعوت‌شدگان هنوزبسن قانونی نرسیده است !دربین دعوت‌شدگان یکنفر از طبقهٔ‌اصناف و کسبه‌دعوت نشده واهالی دراینمورد تلگرافاتی هم بمقامات مربوطه مخابره کرده‌اند. این‌عده انتظار داشتند ترتیبی داده شود که انتخابات انجمن‌شهر بیطرفانه بطور آزاد انجام گیرد.

پایان مسابقات پینك پنك

از هر دبیرستان سه قهرمان

بنابگزارش خبرنگار مادر همدان مسابقات پینك‌پنك دورهٔ دوم دبیرستانهای پسرانه همدان که باشرکت تیمهای دبیرستان های‌پهلوی رضاشاه کبیر ، دانشسرا ، ابن‌سینا ، امیرکبیر وعلویان شروع شده بود پایان یافت .دراین مسابقات از هردبیرستان سه‌نفر شرکت داشتند و مسابقات بطور دوره‌ای‌به داوری آقایان توکلیان، کشاورز، سنگستانی‌ورئوفی انجام گردید و نتیجه باین شرح اعلام شد:

در مسابقات مزبور تیمهای دبیرستانهای رضاشاه کبیر ، پهلوی ، ابن‌سینا ، دانشسرای پسران، امیرکبیر و علویان به ترتیب رتبه‌های اول تاششم را احراز کردند.

کشت خشخاش

بنابگزارش خبرنگار مادرشیراز از مامورین گروهان ژاندارمری نورآباد هنگام گشت در یك کیلومتری چادرهای حسین‌طاهری ومسلم کیخا جوانمردی در حوزه طاوه ایاز قلی چهار قطعه کشت خشخاش بمساحت ۱۳هزاروهشتصد وشصت وشش متر مربع کشف کردندو مزارع مزبور رامعدوم‌نمودند باتنظیم‌صورتمجلسی در این باره برای دستگیری صاحبان مزارع خشخاش اقدام‌شد

تاکسی وسط خیابان معلق زد !؟

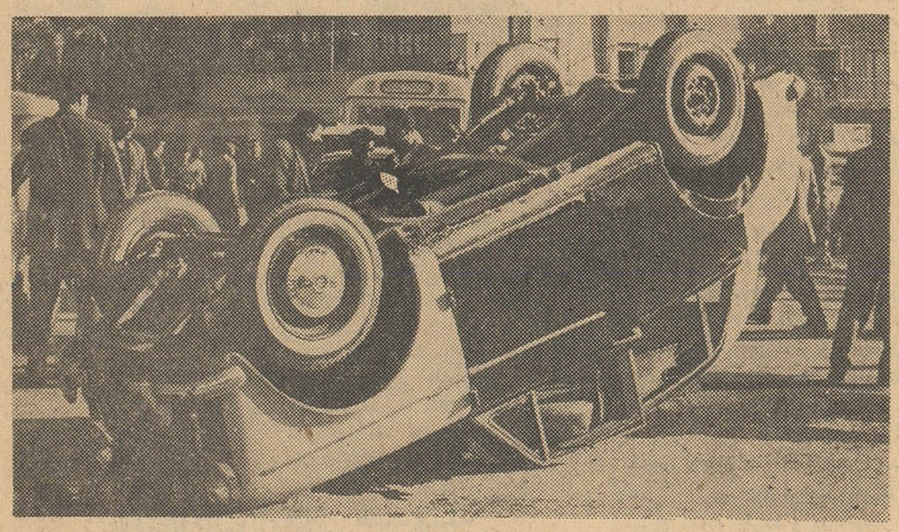

خبرنگار مادر اهواز گزارش میدهد عصرپریروز تاکسی شماره ۱۴۴۲۴۸ حامل سه‌نفر مسافر هنگامی که از سمت غرب میدان ۲۴ متری اهواز بطرف شمال می‌پیچید ناگهان اتومبیل جیپی بسرعت سر رسید و باگلگیر بسمت چپ تاکسی تصادف کردباوقوع این تصادف ناگهان تاکسی معلق‌زد وچرخ هایش بهوارفت وسقفش روی زمین قرار گرفت .دراین واقعه بهیچیك از مسافرین ورانندهٔ تاکسی آسیبی وارد نشد فقط زنی از مسافرین تاکسی ازشدت ترس بحال‌اغما ء افتاد. در عکس بالا تاکسی که‌در وسط خیابان معلق شده است دیده میشود.

استاندار خراسان درجلسه‌اطاق بازرگانی مشهد باحضور نمایندگان وروسای اصناف گفت:

میخواهم یك شهرداری نمونه بسازم

سال آینده شهرداری مشهد باید ۶ میلیون تومان قرض خود را پرداخت کند

نمایندگان اصناف گفتند: انجمن شهر نرخ برق را تعیین کرد ولی اداره برق باین نرخ تن در نداد!

شهرداری مشهد سالیانه ۱۴ میلیون تومان عوارض میگیرد و این مبلغ صرف امور اصلاحی وعمرانی نمیشود

آقای سید جلال تهرانی استاندار

اصناف مشهد

*** اصناف مشهد که مردمی وطن‌پرست هستند توقعی جز ارزانی برق و آب و جلوگیری از تعدی بعضی‌موسسات ندارند .**

*** ادارهٔ برق گرانفروشی میکند و گرانفروش باید تعقیب شود .**

*** اجازه‌دهیددرشورای شهرداری چندنفراز نمایندگان اصناف هم شرکت کنند .**

*** اجازه نفرمائید که خدای نخواسته ماده ۶ قانون مالیاتی حربهٔ برنده مامورین مغرض قرار گیرد .**

استاندار خراسان

*** اصلاح یك شهر ، صبر وتامل میخواهد . همه میخواهند شهرشان نمونه باشد ولی انجام کار های‌اصلاحی و عمرانی پول میخواهد .**

*** باید روی عدد ورقم بحث کرد و بفکر این‌بود که نیروی برق‌شهرافزایش یابد .**

*** اسفالت خیابانهای شهر را بایدازمحلات پر جمعیت شروع کرد .**

*** بازرگانان باید دفاتر رسمی داشته باشند و ازروی آن‌مالیات بدهند .**

*** مامورین وقتی‌دیدند یك‌بازرگان، اتومبیل‌داردوخانه وزندگی مرتب وسرووضع آراسته دارد پیشنهاد سی چهل هزار تومان مالیات میکنند !**

*** روزنامه های محلی‌خراسان اوقاتم را تلخ کردند!؟**

خبرنگار مادر مشهد می‌نویسد: چندروز قبل آقای سیدجلال‌الدین تهرانی استاندار خراسان و نیابت تولیت آستانقدس رضوی‌علیه‌السلام بمنظور بازدید اصناف وبازرگانان مشهد باتعیین وقت قبلی در جلسهٔ اطاق بازرگانی این شهرستان شرکت کرد.

طبق دعوت شورایعالی اصناف کلیه روسای اصناف مختلف ، بازرگانان ، روزنامه‌نگاران وجمع کثیری از اصناف درسالن اطاق بازرگانی حضور داشتند . هنگام ورود استاندار ابتدا آقای حاج آل‌رضا خوش‌آمدگفت واظهارداشت از اینکه باوجود گرفتاری‌های کار های استانداری وآستانقدس در جلسهٔ اطاق‌بازرگانی شرکت کرده‌اید متشکریم . این دومین باری است که بمشهد آمده‌اید و تاکنون سابقه نداشته است که برای دوبار نیابت تولیت آستانقدس به یکنفر تفویض شود . این نیست مگر رضامندی خاطر شاهنشاه از فعالیت های شما آقای استاندار .... ما نمایندگان اصناف هم از عنایات شاهانه سپاسگزاریم .

اصناف مشهد که مردمی وطنپرست هستند توقعی جز ارزانی برق‌وآب وجلوگیری از تعدی بعضی‌موسسات از قبیل دارائی خراسان ندارند و متفقا آماده اندکه هرچه بفرمائید عمل کنند.

برق گران است

سپس آقای جاودانی رئیس صنف نانوایان مشهد بنمایندگی ازطرف شورایعالی اصناف ضمن خیر مقدم تقاضا داریم اجازه داده شود در شورای شهرداری که در شرف تشکیل است چند نفر ازنمایندگان اصناف نیز شرکت جویند.

مالیات میدهیم اما...

آنگاه آقای افخمی رئیس صنف شیرینی سازان مشهد به‌نمایندگی از طرف اصناف راجع بزیادی‌مالیات صحبت کرد وگفت : ضرب‌المثلی است معروف که : آنجا که عیان است چه حاجت به‌بیان است؟وضع اقتصادی مملکت چند سال است اسف‌انگیز شده است زیرا آنچه توانستند اجناس خارجی‌واردکردند وطلاهای کشوررا بخارج بردند.

اصناف وبازرگانان روزبروز بسوی ورشکستگی سوق داده شدند ولابد عدهٔ‌زیادی تاکنون دچارورشکستگی شده‌اند اما وزارت دارائی بدون توجه باین موضوع اقدام به صدور پیش‌آگهی های مالیاتی نموده‌است که واقعا دور از انصاف میباشد .

آقای افخمی سپس افزود: آقای استاندار جنابعالی اجازه نفرمائید که خدای نخواسته ماده ۶قانون مالیاتی حربهٔ‌برنده ماموران‌مغرض قرار گیرد . باید مالیات طوری‌باشد که هرکاسبی بتواند آنرا پرداخت کند . مانمیگوئیم مالیات نمیدهیم ماامالیات واقعی را از جان و دل میپردازیم بااینکه دراین دوسال کسب ما رونق نداشته و در نتیجه درآمدی نداشته‌ایم معهذا حاضریم مانند گذشته مالیات‌بدهیم ولی غیر از این‌ازماچه انتظاری میتوان‌داشت اجازه نفرمائید روی تصویبنامه‌های غلط عمل شود . این تصویب‌نامه هابدون توجه بامکانات محیط وضع گردیده است .

درپایان اضافه کرد که اصناف مشهد متحدا باکمال میل حاضرند درانجام‌نیات‌شاهنشاه افتخارهمکاری باآنجناب راداشته باشند .

شورای شهرداری

در این‌هنگام آقای سید جلال تهرانی‌استاندار خراسان‌ونایب‌التولیه آستانقدس طی بیاناتی اظهارداشت اولا از اظهار لطف آقایان متشکرم ثانیا چندروز قبل در استانداری تصمیم گرفته شد که برای‌مشورت درباره انجام امور اصلاحی‌وعمرانی شهر یك تمرینی بکنیم باین معنی که چون فعلا انجمن شهر درمشهد وجود ندارد قرار شد شورای شهرداری تشکیل بدهیم . دراجرای این منظور بشورایعالی انجمن های محلی گفتم ده نفر از بین خود انتخاب کنند و من هم چند نفررا انتخاب میکنم‌تاشورائی‌تشکیل داده وبعنوان مشاوره همه هفته جلسه‌ای باحضور خود من تشکیل شود.در این شورا از تمام محلات شهر نماینده‌ای هست آنها مشکلات‌خود رامیگویند وشهردار موظف است این مشکلات را تاحدود امکان برطرف سازد .

آقای استاندار سپس افزود که: اما اصلاح یك شهر تامل میخواهد باید صبر کنید و امکانات رادرنظر بگیرید . حدود شهر مشهد معلوم نیست وروزبروز بروسعتش افزوده میشود .

شهر ، خرج دارد همه دلشان میخواهد اسفالت داشته باشند و محله‌شان نمونه باشد . تمام اینها پول میخواهد . چند وقت پیش که پول دادید شهرتان لوله‌کشی شدو تاچندماه دیگر از آب لوله‌کشی استفاده خواهید کرد اگر اسفالت هم میخواهید باید پول بدهید.

شهرداری نمونه میسازم

اماراجع به برق ، فرض کنید کنترل کردید ونرخ برق هم ارزان شد اما شهر برق میخواهد وآنوقت پول برق شهر بگردن شهرداری میافتد . انشاءاله اگر موفق شوم میخواهم شهرداری نمونه‌ای تحویل شهر مشهد بدهم . حالا درشورائی که تشکیل میشود اینموضوع را مطرح میکنیم . اگر بهای برق گران بود ارزانش کنید . باید واقعا حساب شود وروی عدد و رقم بحث گردد . اگر هم گران نیست قیمتش ثابت باشد . باید بفکراین بودکه انرژی برق شهر زیادترشود.

همه باید کمك کنند

اماراجع به بدهکاری های شهرداری‌باید گفت قروض‌شهرداری مربوط به‌لوله‌کشی است واز اول اسفندباید اولین قسط بدهی شهرداری به‌بانك ملی پرداخت‌شده باشد .

شما میگوئید ۱۴ میلیون‌تومان عوارض میدهیم وآبادی نمی‌بینیم. آخر ، کارلوله‌کشی شهر در پیش است سال آینده باید شش میلیون وپانصد هزار تومان قرض پرداخت کنیم . اسفالت خیابانهای شهر را هم‌باید اول از محلات پرجمعیت شهر شروع کرد و آنچه مهم‌است این است که در اینکار همه مردم باید کمك کنند . یکنفر که بهمه کارها نمیرسد .

آقای استاندار راجع به‌اعتراض اصناف در مورد مالیات گفت: ما منتظریم پیشکار دارائی به مشهد بیاید تارسیدگی شود وببینیم‌برای چه صدای مردم درآمده است . در ادارهٔ دارائی کمیسیونی تشکیل میدهیم واز نمایندگان اصناف هم دعوت‌میکنیم تادر آنجا نظربدهند بازرگانان باید دفاتر رسمی داشته باشند واز روی آن مالیات بدهند. اگر اینطور نباشد وقتی مامورین می‌بینند که مثلا یك‌بازرگان اتومبیل دارد ، خانه وزندگی مرتب داردو سروووضع آراسته‌ای دارد پیشنهاد ۳۰ یا ۴۰ هزار تومان مالیات‌میکند حساب نیست .

اصناف هم باید بنشینند وازطریق صنفی عواید متوسط یکی از افراد صنف راحساب کنند واز روی‌همین حساب مالیات بدهند .

چه‌لذتی میبرند ..؟

آقای استاندار درپایان افزود موضوعی باعث اوقات‌تلخی من شد این‌بود که چند شب پیش درساعات مختلف شب از نقاط مختلف شهر بازدید کردم وحتی ساعت‌یك بعداز نیمه‌شب هم به‌تمام نقاط شهر رفتم وودیدم تمام نانوائیها مملو از نان است وقصابی‌ها هم پراز گوشت. اما بعضی از روزنامه های محلی نوشته‌بودند که‌نان نیست و گوشت کمیاب است!معلوم نیست ازنوشتن این مطالب واز اینکارها چه لذتی میبرند ؟

عبور از پنجه قاره

سفینه فضائی راچگونه دنبال میکنند؟

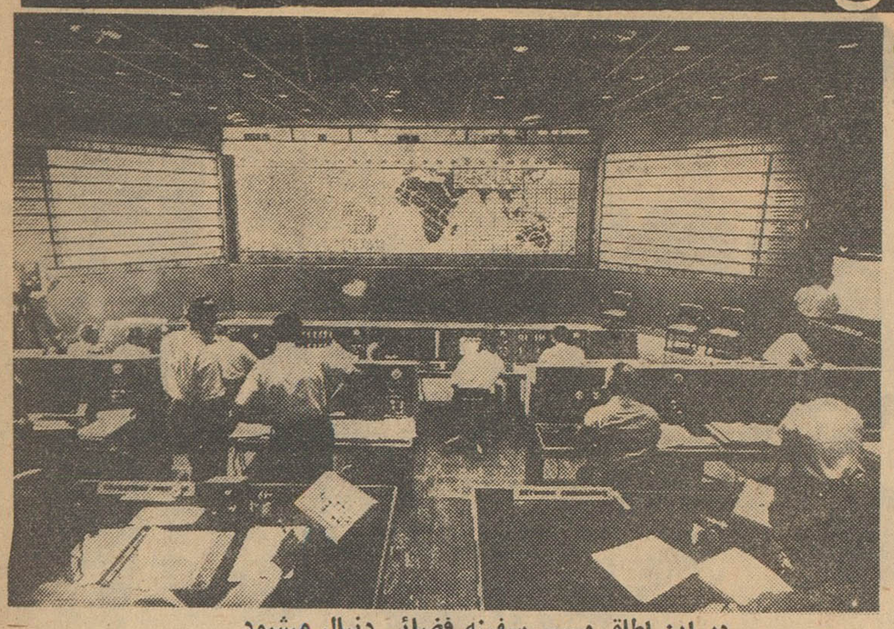

در این اطاق مسیر سفینه فضائی دنبال میشود

مشخصات سفینهٔ مرکوری

کیپ کاناورال- سفینه‌فضائی کیهان نورد مرکوری که مرد فضا نورد امریکا آنرا به مدار گردش بدور زمین هدایت کرده دارای مکانیسم پیچیده و مشکلی است . وزن آن در حدود یك تن وقیفی شکل است که طولش به ۲٫۷ متر میرسد . درساختن کلیه جزئیات این سفینه موضوع حفظ سلامتی وراحتی سر نشین آن موردتوجه دقیق بوده‌است صندلی مخصوص فضا نورد در این سفینه طوری ساخته شده‌که در طی گردش مداری فضا نورد میتواند براحتی بروی آن استراحت کند . دو تکمه کنترل بسیار حساس ومهم در نزدیکترین نقطه در دسترس‌فضا نورد قرار داده شده که یکی تنظیم کننده وضع سفینه ودیگری‌وسیله بکار انداختن دستگاه گریز وفرار است . البته تکمه های دیگری نیز در صفحه مقابل فضا نورد وجوددارد که وسائل دیگر را بکار میاندازد. بطورخلاصه صفحه محتوی تکمه‌های مقابل فضا نورد را میتوان به‌دستگاه کنترل یك هواپیمای مدرن با این تفاوت که مفصلتر میباشد تشبیه کرد در تمام مدت گردش سفینه چشم خلبان مدام بروی این صفحه‌متوجه است تا در مواردمختلف بتواند‌درجه حرارت وفشار اکسیژن داخل‌سفینه را تنظیم کند و بکارهای دیگر از قبیل تنظیم وضع‌سفینه نسبت‌به‌زمین وتامین سوخت موتورهای آن‌برسد وسایر دستگاهها را نیز اداره کند. برای سهولت کار یك سری‌لامپهای به دستگاههای کنترل سفینه‌متصل است که با صدورفرمانی ازایستگاه زمینی سفینه را میتوان بزمین باز- گرداند . از این دستگاه در موارد حساس وضروری مثلا هنگامی که سرنشین دچاربیهوشی گرددا‌ستفاده خواهد شد .

در خارج سفینه‌موتورهای مخصوص جت نصب شده که بوسیله فضا نورد بکار میافتند ووضع حرکت سفینه رادرموارد‌مختلف‌تنظیم‌میکنند

درسفینه‌مرکوری چترهای‌دیگری بنام «جعبه‌های‌سیاه» تعبیه شده که حاوی دستگاههای الکتریك بسیار حساس برای بکارانداختن سفینه بطور اتوماتیك میباشد .این‌دستگاه که در واقع فضا نورد اتوماتیك و خود کار نام دارد فرصتی به سر- نشین سفینه میدهد تا مشاهدات علمی و نظریات شخصی خود را از طریق رادیو اطلاع دهد .

دردماغه سفینه سپر مخصوصی تعبیه شده که هنگام بازگشت‌سفینه به اتمسفر که حرارت فوق‌العاده‌ای ایجاد میشود از گداختن وسوختن آن جلوگیری میکند .

سفینه فضائی امریکا همچنین مجهز به چند چتر مخصوص است که برای فرود آوردن آن ویا نجات خلبان در هنگام خطر بکار میرود . ضمنا بمب های ایجادکننده نورورود رنگی نیز در آن قرار داده شده که هنگام فرود آمدن سفینه بطور خود کار عمل میکندتا مشاهده سفینه‌در زمین آسان گردد .البته در این مراحل دستگاههای رادار نیز برای پیدا کردن سفینه مشغول فعالیت‌اند

دستگاهی که جان فضانورد را از هرگونه خطر احتمالی در فضا حفظ میکند. یکی‌ازمهمترین‌قسمتهای سفینه فضائی مرکوری که اولین انسان فضا نورد امریکائی‌را بدور زمین بگردش درآورد دستگاه هرمی شکلی است که‌باسم «دستگاه گریز»دستگاه مزبور که در حدود ۵ره متر ارتفاع دارد در راس سفینه فضائی تعبیه شده و بمنظور حفظ سلامتی فضا نورد بکار میرود. البته مسئولین امردرتمام مدت امید وار بودند که موردی جهت استفاده از «دستگاه گریز» پیش‌نیاید زیرا دستگاه مزبور فقط هنگامی می توانست مورد استفاده قرار گیرد که اختلالی دریك‌یا‌قسمتی ازدستگاههای مربوط بموشك‌اطلس‌حامل سفینه‌مورد بحث بروزنماید .

همه اقدامات و پیش بینی های لازم جهت موفقیت این ماموریت و در درجه اول سلامت فضا نورد بعمل آمده بود ولی نمیتوان همواره و در هرموردی بکلیه دستگاهها اعتمادقطعی داشت زیرا ممکن است که کوچکترین اختلال یکی از دستگاهها سلامتی فضا نورد را بخطر بیافکند .

بهمین جهت دستگاه هرمی شکل مزبور که در راس سفینه فضائی کار گذارده شده است در صورت بروز خطر میتواند بایك اشاره فضانورد یا با یك اشاره از برج کنترل در روی زمین از موشك جدا شده و سفینه فضائی و فضانورد رااز خطر حتمی نجات بخشد .

«دستگاه گریز» که بسوخت جامد مجهز میباشد از همان لحظه ایکه فضا نورد در جای خود قرار میگیرد و شمارش جهت پرتاب موشك آغاز میشود آماده میباشد .

چنانچه قبل از پرواز موشك یعنی هنگامیکه شمارش ادامه دارد اختلالی در کار یك یا قسمتی از دستگاههای موشك پدید آید زنگ مخصوص و دیگر ادوات علمی که جهت اعلام‌خطر در داخل سفینه و در برج ویژه‌کنترل خبردهنده در جلو دیدگان اونصب شده که کوچکترین تغییر وضع‌را باطلاع او میرساند .مثلا لامپ‌سبز علامت صحت عمل دستگاههاولامپ قرمز علامت وضع غیر عادی میباشد سرنشین این سفینه قادر است با فشار دادن دکمه های‌مختلف نقائص موجود را بر طرف کند .

در صورتی که نقص بزرگی‌درسفینه بوجود آید چراغهای خطر توام با صدای‌زنك وقوع خطررا اعلام‌میکند سفینه فضائی مرکوری ضد آب و ضد نور و ضد صدا بوده ودیواره آن طوری ساخته شده که عوامل خطرناك محیط فضا از جمله سرمای فوق‌العاده جودر داخل آن نفوذ نمی کند .

رویهمرفته‌سفینه‌مرکوری از۱۰۰۰۰ دستگاه وآلات وادوات و۱۲ کیلو متر سیم تشکیل یافته است .

سرنشین درحال عادی‌از پنجره‌ای که در بالای سرش قرار دارد و با دستگاه پریسکوپ که در پائین صفحه محتوی تکمه ها قرار گرفته محیط خارج‌را بررسی میکند . دو دستگاه فیلمبرداری ۱۶میلیمتری خود کاراز وضع‌محیط داخل ویك دستگاه فیلمبرداری ۷۰ میلیمتری از وضع محیط خارج از جمله‌زمین‌و آسمان فیلمبرداری میکند .

دستگاههای‌ارتباطی سفینه‌وفرستنده های رادیوئی وگیرنده بافرکانس بلند کار میکند . این دستگاهها بطور خود کار اطلاعات‌را به‌ایستگاه های زمینی مخابره مینمایند . در تحت شرایط عادی علائم رادیوئی فرستنده‌های سفینه ازفاصله۲۰۰۰۰ کیلو متری قابل شنیدن است .

یك دستگاه گیرنده بسیار مهم‌نیز

مارگارت تانگو رابرتویست ترجیح‌داد

پرنسس مارگارت و شوهرش لرداسنودن درمجلس رقص دانشجویان کانادائی مقیم لندن شرکت جستند .ولی برخلاف اکثر میهمانان که‌توبست میرقصیدند ، آنها تانگو را ترجیح‌دادند .

-۵-

عنقریب مذاکرات «ملون» (یکی از شهرهای فرانسه‌که اولین مذاکرات ملیون و مقامات فرانسه درآنجا صورت گرفت) شروع میشد. مسیو «پاتن» نیز مانند آقای «میشله»که ما صبح آن روز باوی ملاقات کرده بودیم ، غرق در رؤیاهای شیرین خود بود - دست‌کم برای‌تجاهل آشکاری که مسیو پاتن و آقای میشله هنگام مصاحبه باما بخرج‌میدادند غیراز این تعبیر دیگری نمی‌توان آورد .

وزیر دادگستری

آقای «میشله» (وزیر دادگستری وقت فرانسه)که بخدمتشان‌رفته بودیم تا درخواست کنیم‌که از دادگاه‌های الجزایری برای رسیدگی به پرونده جمیله بوپاشا صلاحیت شود و آنرا به یکی‌از دادگاه های فرانسوی احاله کنند ، ظاهرا بپیچوجه ابراز تردید نمیکرد که هم جمیله و هم پدرش را شکنجه کرده‌اند. درحالیکه مارا بطرف دراطاق خود مشایعت میکرد ، خطاب به‌شخص من‌گفت: « قانقاریایی که مارا مبتلاکرده از «نازیسم» است . نازیسم همه‌چیزمارا درفرانسه‌مقهورکرده همه را فاسد نموده وحالا هم چاره‌ای برای ریشه‌کنی این مرض‌نداریم، پول سیگار و شیتلی‌گرفتن ، اگر کار به‌همین‌جا ختم شود ، خوب ، طبیعی است . شما نه‌آن پاسبانی راکه پول سیگار میگیرد ، بلکه آنرا که‌نمیگیرد‌به‌من‌نشانش بدهید . اما شکنجه‌کردن ، این چیز دیگر است، این دیگر قابل قبول نیست . شخص من همه‌جور سعی میکنم تا آنهارا (منظور ماموران امنیت فرانسه است) شیرفهم‌کنم ، به‌آنها میگویم : بالاخره مرزی هست‌که حرمت آنرا نمیشود شکست ...» بعد آقای «میشله» طوری شانه‌اش را بالا انداخت که بزبان بی زبانی حکایت از ناتوانی وی والبته شرکت غیر ارادیش درتوطئه بزرگ ضد بشری‌دستگاه انتظامی فرانسه میکرد .

تکرارکرد : « این قانقاریا است» آنوقت بار دیگر برخود مسلط شد و نتیجه گرفت که : «بالاخره داریم به‌پایان ماجرا نزدیك‌میشویم!»

شنیدن این اعتراف خود بخودی از زبان خود وزیر دادگستری حیرت‌آور بود . من آشفته و مبهوت مانده بودم . خشکم زده بود ، واما مسیو «پاتن» من سك‌که باشم تا حتی موقعی‌که میخواهم رمانی بنویسم، جرات کنم تا پیشنهاداتی راکه بما میکرد ، به او نسبت بدهم . اما یك ژست ، مخصوصا یك ژست او برای من‌صاعقه مرگباری بود . یکی‌از اعضای هیئت ما بگمانم «ژرمن تیون»- یادآوری‌کردکه تعداد غیرنظامیان مسلمانی که قتل عام شده‌اند بی‌نهایت زیادتر از قربانیان اروپائی‌است درحالیکه تاکنون حتی یك حکم ساده و خشك و خالی نیز علیه قاتلین هزاران نفر مسلمان از طرف محاکم فرانسوی صادر نشده است .

مسیو پاتن دست خودرا بطرف پرونده قطور وپرارتفاعی ! دراز کرد وگفت : میدانم خودم خوب میدانم . واضح بود که برای مسیو «پاتن» آشنائی مشروح‌تر باحقایق ناگوار بود . کار او برمسندصدارت کمیسیون باصطلاح «مراقب» باهرنوع اهتمام شایسته‌ای برای مراقبت از ایمنی زندانیان فرسنك‌ها فاصله داشت بنابراین آسان‌ترین راه طفره رفتن از سقوط درتفصیلات قضایا و پرده‌پوشی تمام حقایق‌بود.

دادگاه بدایت

معاوده پرونده جمیله از دادسرای الجزایر ایجاب میکردکه وزیر دادگستری فرانسه تقاضای مربوط به احاله پرونده را به دادگاه بدایت قبول‌کند و سپس دادگاه بدایت نیز بنوبه خود نسبت به این پرونده اعلام صلاحیت نماید : در ورای این مقامات عالیه دیگر دست التجاء ما به هیچ عرب وعجم دیگری نمیرسید و بعبارت دیگر مقامی بالاتر ازآنها وجود نداشت تا علیه این مقامات دست توسل بسویشان دراز کنیم . اما هم برای آقای میشله وهم برای دادگاه بدایت مانند همیشه خیلی راحت‌تر بود که با سنك قلاب‌کردن هراعلام جرمی در دست قضات الجزایر شرآن را از سرخود کوتاه کند اما از خوش شانسی‌ما توهمی که ازبرقراری یك صلح قریب‌الوقوع برفرانسه سایه انداخته بود واز دولت سرفشار افکار عمومی آقای میشله وادار شد تا باما موافقت‌کند که جمیله را بفرانسه إنتقال دهند .

معاینه پزشکی مجدد

درفرانسه جمیله را مجددا مورد معاینه پزشکی قرار دادند و نتیجه این معاینه به‌آنجا کشیدکه احتمال شکنجه شدن او کاملا زیاد بوده و بالاخره تقاضای عزل دادسرای فرانسه از این پرونده و احاله آن به محکمه بدایت تقویت شد و دادگاه اخیر درباره آن تصمیم نهائی اتخاذ کرد .

حتی درهمین مرحله نیز خیلی امکان داشت‌که دادگستری فرانسه بسهولت تحت فشار قرار گیرد وبرخلاف حق وصواب اقدام‌کند . قاضی‌ئی کائن که من اطلاعی از علاقه ویا بی اعتنائی او نسبت به پرونده جمیله ندارم بنابرشیوه جاری دست به همان تشبث آشنائی زدکه همیشه در الجزایر وجود داشت .

پرونده را گرفتار چنگال بوروکرات های کاهل دادسرای الجزایر و تشریفات قانونی و تنبل و خسته‌کننده آن نمود . رسیدگی به اعلام جرم و شهادت شهود و تمام این‌کارها به‌یك کمیسیون علی‌البدل که باز هم جای آن درخود الجزایر بود محول شد . نیازی به‌گفتن نیست که این کمیسیون نیز هیچ شهادتی که به‌نفع جمیله باشد دریافت نکرد. دنباله قضایا میبایست ماهیت کار کمیسیون علی‌البدل را بیشتر فاش میکرد و به‌این نتیجه منتهی میگردید که : درالجزایر ، وحشت وترور هردهانی را می‌بندد .

زینب لاروسی که ازطرف دادگاه جنحه محکوم‌شده و آجان‌های الجزایری او را «می‌بائیدند» دوبار ادعا کرده بود که جمیله (اوباجمیله دریك سلول حبس بود) شکنجه نشده ، و بعلاوه ظاهرا اختلال حواس هم داشته است . باوجود این وقتی زینب لاروسی را بدادگاه کائن احضار کردند به‌تفصیل شهادت دادکه جمیله را بیهوش و مشرف به‌مرك ودرحالیکه شلوار کوتاه زیر پیراهنش خون‌آلود بوده به سلول باز گرداندند . این شهادت ها - اظهارات خود جمیله و اظهاراتی را که زینب‌لاروسی بطور خصوصی درباره فجایعی که در «باربروس» صورت گرفت برای زکی المهداوی تعریف کرده بود تقویت میکرد . «زکیه» به‌نوبه خود مدتها پیش‌از شهادت زینب در دادگاه «کائن» ضمن نامه‌ای به میشله نوشته بودکه تاوقتی او را به‌فرانسه نیاورند جرات حرف زدن نخواهد داشت . افشاگریهای زکیه درجریان آخرین بازجوئی یکبار دیگر شهادت زینب‌لاروسی را تاکید میکرد . وحقایق را بشکلی انکار ناپذیر و عریان میساخت . در حالیکه اگر هنوز در اردوگاه «تفوشون» مانده بود هرگز جرات این همه افشاگری را نداشت .

خوشبختانه آقای «شوسرلاپره» از بذل نهایت درجه توجه به‌انجام وظیفه و پی‌جوئی حقیقتی‌که خودش به‌آن ایمان داشت فروگزار نکرد . گزارش‌ها ، پرونده‌ها واعلام جرم هارا یکجا جمع‌کرد و چون اطمینان داشت که جمیله را شکنجه کرده‌اند و عزم خودرا برای تعقیب جلادان جزم‌کرده بود ، به موانعی که درسر راهش گذاشته بودند یکی بعداز دیگری فایق آمد . آن قسمت از اوراق و مدارك پرونده راکه مربوط به‌عبدالعزیز بوپاشا پدر پیر و ستمدیده جمیله بود المثنی برداشت وعکس‌برداری کرد و خود پیرمرد را نیز تشویق نمود تا اعلام جرم‌کند و درمورد «عبدلی‌احمد» شوهرخواهرجمیله هم همینطور اقدام‌کرد .

در شماره آینده :

مواجه

-۹۷-

گردونه عشق وزندگی

آخرین اثر : اریك ماریا رومارك

(نویسندهٔ کتاب درغرب خبری نیست)

کلرنایت شانه‌های خودرا بالا انداخت و جوابی‌نداد.

-راستی این دخترا از کجا بچنك آورده ای ؟

کلرنایت پس‌از لحظه ای شك و تردید گفت :

-از هنگامی که توراهی شناسم هرگز اینطور شاعرپیشه نبودی ؟ حالاکه اصرار داری می گویم در «ولکان»با او آشنا شدم و دیگر هم به‌سئوالات شما جوابی نمی دهم .

* * *

لیلیان به نوبت با شاهزاده «فیولا» و «توریانی» رقص می کرد .در همان هنگام که‌بی‌اختیار پاهایش‌به آهنك موزیك جلوو عقب میرفت افکار درهم وبرهمی به مغزاو فشار می آورد . مدتی به فکر بوریس بود نمیدانست در آسایشگاه چه اتفاقات تازه ای روی داده منظره ماه ودریا و رایحه‌دل‌انگیز گلهای بهاری اورا از خودبیخود کرده بود اما فکر آسایشگاه از سرش بدر نمی‌رفت .

فیولا پرسید :

-بچه چیز فکر می کنی ؟

-بیك افسانه ، باسرار موجودی که هیچکس‌نام‌اورانمیداند.

-آیا این افسانه مربوط بخود شما نیست‌و آن موجود شما نیستیدچون هنوز هم اسم شما را نمی دانم .

-دانستن اسم چه فایده ای دارد ؟

باز بفکر فرو رفت . «چطور است انسان در یك چنین شبی در میان ماه ودریا برای همیشه چشم از جهان بربندد ؟ نه ، زندگی شیرین است ، پاهایش‌بی اختیار به‌آهنك موسیقی عقب و جلو میرفت ولی افکارش در جاهای دیگر سیر می‌کرد .

-۹۸-

همینطور که در میان بازوان«فیولا» پیست‌را دور میزد از کنارکلرنایت گذشت. یکمرتبه افکاردیگر از سرش پرید و بفکراو افتاد کلرنایت‌با نگاه های مبهم رقص اورا تماشا می کرد .

باخود گفت : «واقعا این مردرا دوست دارم . برای اینکه دیگر مرا سئوال پیچ‌نمی کند .چه وقت از من توضیح خواهد خواست ؟ هرگز .شاید فرصت چنین سئوال و جوابی پیش نیاید .از این فکر لبخندی بر گوشه لبانش نقش بست .

فیولاباز گفت :

-میخندی ؟ مثل‌اینکه خیلی خوشحال هستی‌شاید این هم‌از اسرار باشد .

لیلیان باخودگفت : «چه‌جوان احمق و بی تربیتی !»نمیدانم چرادر مدرسه‌باو یاد نداده اند که هرگز نباید از زنی درباره خوشبختی او سئوال کرد ؟

فیولاباز با اصرار پرسید .

-این‌راز توام با آینده درخشانی است ؟

لیلیان بابی حوصلگی سرخودرا تکان داد .

-نه من اصلا به آینده فکر نمی کنم . نمیدانید این طرز فکر چقدر زندگی‌را برای انسان آسان می کند .

دراین هنگام صدای موزیك قطع شد . پسر ها و دختر ها پیست‌را ترك گفتند .

لحظه‌ای‌بعد همراه «توریانی» وارد پیست‌شد . «لوالی» دوباره نزد کلرنایت‌آمد ودست خودرا روی‌شانه او گذاشت و فریاد زد :

-چراغهای «پیست»راخاموش کنید روشنائی ماه کافی است .

سپس روی‌خود را بطرف کلرنایت کرد و گفت :

-وقتی باین دختر نگاه می کنم قلبم فشرده می شود .

دیدن زنان زیبا همیشه قلبم را از غم و اندوه آکنده می کند برای چه نمی دانم .

کلرنایت در حالیکه لبخند غم‌انگیزی برلب داشت گفت :

-برای اینکه زیبائی آنها زودگذر است و انسان وقتی که خیال می‌کند این‌قیافه‌های شاداب بزودی پژمرده می‌شوند دوچارياس و اندوه می شود.

تصور می کنید که موضوع باین سادگی‌باشد ؟

-اگر این توضیح تورا قانع نمی کند حرفی‌ندارم و بیش از این نمی توانم توضیحی‌بدهم .

-۹۹-

رقص دختران و پسران جوان در روشنائی ماهتاب منظره بسیارجالبی را تشکیل می داد . لیلیان که بپیچوجه در خود احساس خستگی نمی‌کرد هروقت که موزیك آهنك‌جدیدی را می نواخت دعوت جوانان رامی پذیرفت‌و وارد پیست می شد . کلرنایت درتمام این مدت در رقص شرکت نکرد وآن شب میان او و کلرنایت هیچگونه صحبتی بمیان نیامد .

فصل دوازدهم

مسابقه با حضور عده زیادی تماشاچی آغاز شد . کلرنایت که‌پشت فرمان «گیسسپ»منتظربود به محض اعلام‌شروع مسابقه پای خودرا روی‌گاز گذاشت و چیزی نگذشت که از شرکت کنندگان دیگر جلو افتاد .

اتومبیل‌ها از میان مه و گرد و خاك غرش کنان پیش میرفتند لحظه ای بعد آسمان صاف درجلو کلرنایت نمایان شد از اتومبیل های دیگر اثری دیده نمی‌شد. گیسسپ بسرعت پیچ‌وخمهای جاده هارا پشت سر می گذاشت وجلو میرفت اما ناگهان صدائی از یکی از چرخها بلند شد واتومبیل‌ازجاده بخارج پرتاب شد و متوقف گردید . کلرنایت درحالیکه تلوتلو میخورد پیاده شدبرای نخستین بار دریافت که خون از سرورویش جاری است اما حس می کرد که می تواند بمسابقه ادامه دهد اما پنچرشدن این چرخ لعنتی اوراازرفقای خود عقب گذاشت .

پس‌از آنکه چرخ‌عقب‌را بازرسی کرد فهمید که دیگر کار از کار گذشته است‌با این همه‌چرخ‌پنچرشده رابسرعت عوض‌کرد اتومبیل ها غرش کنان از کنار او می گذشتند .

لحظه‌ای بعد بازپشت فرمان قرارگرفت وبه عده‌ای که دور اورا گرفته بودند فریاد زد .

-راه را باز کنید ، باید بمسابقه ادامه دهم دیگر پیچ‌زیادی باقی‌نمانده‌است سعی خواهم‌کرد به مقصد برسم .

* * *

لیلیان در میان تماشاچیان پیوسته چشمان خودرا اینطرف و آنطرف میگردانید و انتظارکلرنایت‌را داشت . ناگهان یکی از کسانیکه در کنار او ایستاده‌بود فریادزد : «کلرنایت،کلرنایت» ! چطور از کلرنایت اثری‌نیست؟

دختر جوان از شنیدن نام کلرنایت از جای خود پرید وفریاد زد :

-راستی کلرنایت کجا است چه بلائی بسرش آمده است ؟

یك مرتبه همهمه زیادی در میان تماشاچیان پیچید «کلرنایت‌کجاست»؟

درگذشت « برونووالتر »

بزرگترین رهبر ارکستر جهان درسن ۸۵سالگی‌زندگی را بدرود گفت .

«برونووالتر» پرارزشترین‌رهبر ارکستر معاصر جهان درسن ۸۵ سالگی در روز ۲۸ بهمن زندگی را بدرود گفت .«برونووالتر» از دوسال پیش بواسطه یك بحران قلبی‌دست از فعالیت کشیده و در ویلای «بورلی‌هیلس» درکالیفرنیاباستراحت پرداخته بود و در همین ویلا نیز زندگی را وداع کرد .

بادر گذشت «والتر» جهان‌موسیقی بزرگترین رهبر چهل سال اخیر را از دست داد «والتر» در رهبری نوازندگان خود مهارتی بی‌نظیر داشت وبایك لبخندآنچه میخواست از آنها میساخت .

«والتر» بسال ۱۸۷۶در برلن ودر خانواده‌ای یهودی پا بعرصه زندگی نهاد .نام اصلی خانواده او«شلینگر» میباشد .«برونووالتر» اولین‌کنسرت خود را در سن نه سالگی اجرا کرد واز آن پس هنر او روز بروز درخشندگی بیشتری مییافت بلافاصله بعداز جنك اول جهانی رهبری ارکستر اپرای «مونیخ» را بعهده گرفت و بعد در«وین»،برلین و سالزبورك» بکار رهبری ارکستر پرداخت.

هیتلریسم او را ابتدا از آلمان وبعد از اروپا بیرون‌راند .«برونووالتر»در آغاز بتابعیت فرانسه در آمد بعد تابعیت ایالات متحده را پذیرفت . او هر سال بپاریس می آمد و برنامه‌های اوپا هیجانی عمیق‌روبرو میشد . درسال ۱۹۳۷از طرف‌دولت فرانسه بدریافت‌حمایل لژیون‌دونور نائل شد .«والتر» هنرمندی‌خستگی ناپذیر بود و تاسال ۱۹۵۹ یعنی‌سن ۸۲ سالگی رهبری ارکستر راترك نگفت . او در آنموقع‌رهبرارکستر اپرای بزرك«متروپولتین» بود«والتر» ۶۳ سال ارکستر های‌بزرك جهان‌را رهبری کرد . سال گذشته باوجود خستگی فراوان سنفنیهای «برامس» را با ارکستری مرکب از بهترین نوازندگان بطریقه استریوفونیك اجرا وضبط کرد . اجرای اواز نه سنفنی «بتهوون» و سنفنیهای«موزار وبروکنر» شهرتی فراوان دارد . موسیقی شناسان نه سنفنی«بتهوون» او را بهترین اجرای این‌شاهکارها میدانند . «والتر» چندی پیش‌سنفنی «لاینز» اثر«موزار»رابرروی دوصفحه تمرین واجرا کرد .

درروی این صفحات‌صدای«والتر» که نکات مهم رابنوازندگان گوشزد میکند و قطعاتی که بعنوان‌تمرین اجرا میشوند وسر انجام تمام‌سنفنی بطور کامل بگوش میرسد .

رأی قاطع

دومین دسته بازدید کنندگان انجمن بانوان دوشیزگان ایران

دعوت عام

استقبال شدید مردم از دعوت عام شاه پسند

بمحض اعلام دعوت عام برای بازدید از تاسیسات عظیم و مدرن شاه‌پسند دسته دسته مردم بقسمت روابط عمومی شاه‌پسند هجوم برده و برای نام نویسی و گرفتن نوبت بریکدیگر سبقت میگیرند. نخستین دسته‌ای که موفق به بازدید کارخانه گردید دانش‌آموزان دبیرستان رضاشاه کبیر بودند که بهمراهی سرپرست خود باشور و شعف زاید الوصفی از قسمتهای مختلف کارخانجات شاه‌پسند بازدید نمودند ودر تمام مراحل بازدید توسط متخصصین ومهندسین کارخانه توضیحات لازم ببازدید کنندگان داده‌میشد. دستگاههای مدرن و تمام اتوماتیکی که‌ازهنگام شروع وساخت قوطی و در تمام مراحل قوطی سازی و تاپایان پرشدن قوطی‌ها از روغن بدون دخالت دست و بطور اتوماتیک بکار مشغول است بیش ازهمه توجه ناظرین را بخود جلب مینمود این دستگاه که باصرف هزینه زیاد و باظرفیت دقیقه ای ۴۰۰ قوطی یعنی ثانیه‌ای ۶قوطی اخیرا نصب‌شده‌در تمام کشورهای آسیائی بی نظیر است و در ایران نیز منحصرا در اختیار شاه پسند میباشد . تماشای این قسمت نیز برای بازدید کنندگان بسیار جالب ودیدنی بود. لابراتوار بزرگ شاه پسند که با تجهیزات بی نظیر در نوع خود منحصر بفرد است برای بازدید کنندگان موجب شگفتی و اعجاب شد .دراین لابراتوار بازدید کنندگان توضیح داده‌شد که روغن در تمام مراحل تصفیه ودر تمام مدت ۲۴ ساعت شبانه‌روز دراین لابراتوار مورد آزمایش وکنترل قرارمیگیرد و ضمنا اضافه شد که این لابراتوار بحدی کامل است که برای تمام آزمایشات لازم بخوبی مجهز است وشاه پسند باداشتن چنین لابراتواری احتیاج بمراجعه‌هفتگی ویاماهیانه بخارج ازایران ندارد وهمین موضوع بمرغوبیت شاه پسند بی‌اندازه کمک میکند .

درخاتمه بازدید ازطرف مدیر روابط عمومی شاه‌پسند ضمن ابراز تشکراز علاقه شدید بازدید کنندگان باین دستگاه عظیم تولیدی اظهار امیدواری شدکه کارخانجات دیگروطن مانیز باین پایه‌از تکامل وعظمت برسند که بتوانند مردم رابابازدید ازکارخانه دعوت نمایند .

بازدید پس‌از سه‌ساعت درمیان ابراز احساسات بازدید کنندگان‌پایان پذیرفت ..

دومین دسته بازدید کنندگان انجمن دوشیزگان‌وبانوان بودند که برای اولین مرتبه تمام اعضاء کمیته مرکزی انجمن به‌بازدید ازکارخانه موفق گردید. این‌جمعیت بازدیدکننده از نقطه‌نظر اینکه‌عموما بانوان‌خانه‌دار و یادوشیزگان روشنفکر جامعه زنان‌ایران هستند بهترین‌کسانی میباشندکه برای‌بازدید از یك کارخانه روغن نباتی صلاحیت کامل‌دارند.

این خانمها هستند که‌هرروز باشاه‌پسند سروکار دارند وباید بهتراز هرکسی شاه پسند رابشناسند وشاه پسند نیز باگرمی کامل ازاین بانوان گرامی استقبال کرداین‌بازدید موجب تحسین‌و تشویق‌فراوان خانمهاقرار گرفت.

دانش آموزان دبیرستان رضاشاه کبیر درلابراتوار شاه پسند

اعضاء کمیته مرکزی انجمن بانوان دوشیزگان هنگام بازدید ازدستگاه مدرن قوطی اتوماتیک روغن پرکنی شاه پسند

اعضاء انجمن بانوان دودوشیزگان

دانش آموزان دبیرستان رضاشاه کبیر درابرابر دستگاه تمام اتوماتیک روغن پرکنی شاه پسند

فاکوپا

آلمان دویست میلیون مارك بایران کمك کرد

بنابرگزارش رسیده از آلمان ساعت دوازده وده دقیقه پنجشنبه به وقت‌تهران آقای دکتر ارهارد‌معاون صدر اعظم ووزیر اقتصاد آلمان و بانو در هتل محل اقامت آقای دکتر امینی نخست وزیر حضور یافتند و به آقای نخست وزیر وبانو خوش آمد گفت .

آنگاه آقای نخست وزیر رهسپار شهرداری بن شد ودفتر شهرداری را امضاء کرد . هنگامیکه آقای نخست وزیر در محل شهرداری حضور یافت آقای شهردار بن‌خوش آمد گفت و پیرامون مناسبات دوستانه دو کشور بیاناتی کرد . آقای نخست وزیر ضمن دادن‌پاسخ به نطق شهردار بن گفت من‌بقدری تحت تاثیر بیانات شما قرارگرفته‌ام که مجبورم بدون تشریفات واز روی قلب خودم صحبت کنم .آقای‌نخست وزیر سپس طی سخنان مشروحی که ایراد کرد گفت روابط دوملت‌ایران وآلمان از سیصد سال پیش‌صمیمانه و دوستانه بوده است .

شروع مذاکرات

گزارش‌رسیده‌همچنین حاکیست نیمساعت بعد از ظهر پنجشنبه‌آقای نخست وزیر وهمراهان دروزارت امور خارجه آلمان حضور یافتند و مذاکرات خودرا بااولیای‌امورخارجه آغاز کردند. در این گفتگو مقامات وزارت امور خارجه آلمان به آقای نخست‌وزیر اطمینان دادند که‌مساعی دولت ایشان را برای‌تحصیل وتامین ثبات اقتصادی قرین موفقیت تشخیص میدهند وهمه گونه‌همکاری لازم را در این راه بعمل‌خواهند‌آورد

ساعت دو و نیم بعداز ظهر آقای دکتر امینی نخست وزیر و بانوبه اتفاق همراهان در قصر صدر اعظم آلمان حضور یافتند و با آقای‌دکتر آدنائر ملاقات کردند .

بیانات آدنائر

در این ملاقات صدر اعظم آلمان خطاب به آقای نخست وزیراظهار داشت

ورود شما و بانو و هیئت نمایندگی ایران را به آلمان صمیمانه خوش آمد میگویم .

جنابعالی اولین نخست وزیر ایران هستید که به آلمان فدرال آمده‌اید ورود شما مرا بیاد مسافرتم درسال ۱۹۵۷ بایران میاندازد که در آن موقع رفرمهای ضروری برای ایران مورد گفتگو قرار داشت وحالاعملی میشود . کاری که جنابعالی تحت توجهات‌شاهنشاه‌آغاز کرده‌اید‌مشکل وپر مسئولیت است ولی‌وقتی‌باعنایات الهی در این کار توفیق حاصل شد نه فقط برای کشور و ملت شما بلکه برای همه کشورهای منطقه شما مفید و موثر خواهدبود. ما بتاریخ شما آشنا هستیم ومیدانیم چه منابع معنوی و مادی بزرگی‌را دارا هستید . بجنابعالی اطمینان میدهم آنچه آلمان فدرال بتواند‌در پیشرفت رفرمهای‌موردنظر جنابعالی کمك خواهد کرد تا آن دژ صلح که ضرورت دارد در کشور شما و در همه نقاط دیگری که لازم‌دارند بوجود آید . سلامتی شاهنشاه و خاندان سلطنتی وموفقیت‌ملت ایران وتوفیق جنابعالی را آرزومندم .

روابط مستحکم

پس از پایان بیانات صدراعظم آلمان باختری آقای دکتر امینی نخست وزیر اظهار داشت :

جناب آقای صدر اعظم بنده از دعوت شما تشکر میکنم من و همسرم در این سر زمین احساس بیگانگی‌نمیکنیم . روابط فرهنگی واقتصادی دو ملت ما طوری‌مستحکم است که جوانان ما سالیان دراز بکشور شما آمده و معلومات فنی آموخته‌اند .

آقای نخست وزیر سپس‌بروابط فرهنگی دو کشور اشاره کرد و گفت سفر شاهنشاه بکشور شما و مسافرت شما بکشور ما بتوسعه روابط فرهنگی و اقتصادی دوکشور کمك شایانی کرده است . ما از تجارب صنعتی شما استفاده میکنیم وقدرت معنوی ایران نیز متقابلادر کشور شما موثر بوده است .

آقای نخست وزیر در پایان گفت: امیدوارم ملت ودولت آلمان‌بخاطر یك ایران‌آزاد ومستقل وخوشبخت باما همکاری نمایند تا در پرتو عنایات شاهنشاه بتوانیم پیش‌ازپیش بملت خود و حفظ آزادی خدمت کنیم.

ساعت شش ونیم بعد از ظهر دیروز بوقت تهران آقای نخست وزیر وهمراهان در وزارت اقتصاد آلمان حضور یافتند و با آقای پروفسور ارهارد وزیر اقتصاد و مسئولان اموراقتصادی آلمان گفتگو کردند ..

مصاحبه مطبوعاتی نخست وزیر

یکساعت و نیم بعد از ظهر دیروز بوقت تهران آقای دکتر امینی نخست وزیر در یك جلسه مصاحبه مطبوعاتی که با حضور بیش از پانصد نفر از روزنامه‌نگاران‌معروف دراداره‌اطلاعات‌و مطبوعات آلمان تشکیل شده بود ، شرکت کرد .

در آغاز معاون صدر اعظم و رئیس تبلیغات آلمان پیرامون روابط دو کشور ایران و آلمان سخن گفت .

آنگاه آقای دکتر امینی نخست وزیر ضمن تشکر از تشکیل این‌جلسه اظهار داشت :

شما روزنامه نگاران آلمان ازدولت من حمایت و پشتیبانی کردید و من از شما سپاسگزارم .

آقای نخست وزیر سپس ازمحبت های آقای دکتر آدنائر صدر اعظم واعضای هیئت دولت آلمان تشکر کرد واظهار داشت من موقعی ازطرف شاهنشاه مامور تشکیل دولت شدم‌که وضع اقتصادی مملکتم خوب نبودولی براثر حمایت شاهنشاه ما توانستیم پارلمانی را که برگزیده مردم نبود منحل کنیم و بوضع اقتصادی کشور نیز سر و صورت دهیم آقای نخست وزیر افزود اکنون وضع اقتصادی مملکت ما سر و صورت یافته است و برنامه اصلاحات ارضی ـ مبارزه بافساد و سایر برنامه های اصلاحی دولت تحت توجهات شاهنشاه بنفع ملت ایران آغاز شده است

تقسیم اراضی سلطنتی

آقای نخست وزیر سپس به تقسیم اراضی در ایران اشاره کرده و گفت شاهنشاه چندین سال‌پیش املاك خودرا تقسیم فرمودندواین کارمقدمه رفرم ارضی‌است‌که ماهم اکنون‌سرگرم اجرای آن هستیم .

آقای نخست وزیر گفت دولت من دولت انقلابی نیست وفقط من برنامه های‌اصلاحی قانونی رابموقع اجرا گذارده‌ام .

دکتر امینی گفت : دولت ایران تصمیم قاطع دارد بدون ترس و پروا از مخالفت عناصر چپ و راست به اصلاحات مورد نظر خویش ادامه دهد.

دکتر رامینی گفت که برای‌اجرای برنامه های اصلاحی‌دولت‌وی روی‌کمك غرب حساب میکند .

امینی خاطرنشان ساخت که هیچ کشور خاورمیانه ای‌نتوانسته‌است‌مانند ایران ، اینگونه موفقیت آمیز با خطر تجاوز کمونیسم مقابله کند و بدان پاسخ دهد . این موفقیت را ایران مدیون سیستم سلطنتی خود ، دور- اندیشی شاهنشاه و سیاست صریح متمایل بغرب است که توسطوی‌اتخاذ گردیده است .

داروی تلخ

دکتر امینی اظهار داشت که‌اظهار مخالفت بابرنامه های اصلاحی وی بخوبی قابل درك‌است چه این‌اصلاحات از نظر بسیاری بمثابه داروی تلخی تلقی میشود .اما اکثریت عظیم مردم لزوم انجام این اقدامات را حس‌می- کنند . آنچه اکنون کشور بدان نیازمند است شکیبائی‌است زیرادولت او طرفدار فکر انقلابی که برنامه های ترقی کشور را بخطر بیندازد نیست ، بلکه مایل‌است این اصلاحات‌ازطریق اقدامات قانونی صورت پذیرد .

نخست وزیرایران اضافه کرد که ادنائر و ارهارد طی مذاکرات خودبوی اطمینان داده‌اند که‌دولت آلمان غربی دولت ویرا دراجرای برنامه سوم پنج ساله یاری خواهد داد .

ما همچنان امیدواریم که‌امریکا ، انگلستان ، فرانسه ، ایتالیا ، کانادا و همچنین کشور های اسکاندیناوی نیز در این راه از مساعدت بما دریغ نورزند .

دکتر امینی گفت ایران نبایستی با کشور های عربی سیاست مشترکی داشته باشد ، چه فقط در مسئله‌مذهب بااین کشورها شریك است ، والا تفاوت های بسیاری بین وضع ما و آنان وجود دارد .

دکترامینی اضافه کرد گرچه ما درصدد بهبود رابطه خود با شوروی هستیم ، اما صریحا جانب غرب را نگاهداشته ایم .

تضمین ایران

نخست وزیر ایران گفت که‌دولت وی‌به صاحبان سرمایه های خصوصی که خطر کمونیست را درایران دست کم نمیگیرند ، برای حفظ سرمایه های آنان ، تضمینات کافی خواهد داد .

دکتر امینی اظهار امیدواری کرد که‌از کشور هائی که عضوکنسرسیوم کمك بایران خواهند شددرحدود ۸۰۰ میلیون دلار برای برنامه سوم اعتبار بدست آورد . وی‌خاطر نشان ساخت که تقاضای ایران اکنون موردمطالعه مقامات مربوط قرار گرفته و تا ده روز دیگر گزارش نهائی آن تهیه‌میشود.

دکتر امینی تاکید کرد که خطر تهدید مستقیم کمونیسم نسبت بایران وجود ندارد .

نخست وزیر ایران گفت تشکیل کنسرسیوم کمك‌بایران ، برای‌اجرای برنامه پنجساله سوم بمعنای‌آن‌نخواهد بود که ما دیگر نیازی به برنامه های کمك دوجانبه نداریم .

متن اعلامیه مشترك

بن ـ خبرگزاری آلمان ـ۲۳ فوریه ضمن اعلامیه مشترکی که‌امروز درباره مسافرت رسمی دکترامینی‌نخست‌وزیر ایران به آلمان غربی و مذاکرات‌مالی وی بامقامات دولت آلمان ، دربن صادر گردیده ۲۰۰ میلیون مارك کمکی که‌ازطرف آلمان غربی بدولت ایران وعده داده شده ظرف مدتی بسیار کوتاه و بزودی دراختیار دولت ایران قرار خواهد گرفت .

علاوه براین اعلامیه مشترك مذکور حاکی‌است که‌دولت آلمان غربی بطور اصولی باکمك مالی‌به‌اجرای‌برنامه‌سوم ایران درکادر همکاریهای بین‌المللی موافقت کرده‌است . دراین‌اعلامیه از طرف دولت ایران تاکید شده که این دولت علیرغم وضع مشکل مالی‌خود کماکان باجرای تعهدات خویش ادامه خواهدداد و بیش‌از پیش راه رابرای همکاریهای ایران و آلمان غربی وجلب سرمایه های آلمان غربی به‌ایران هموار خواهد ساخت .

همکاری اقتصادی

دراعلامیه خاطرنشان شده که مسافرت نخست وزیر ایران به‌آلمان غربی باعث تشیید روابط مودت‌آمیز دو کشور گردیده و تاحدود قابل ملاحظه‌ای به‌توسعه‌همکاریهای‌اقتصادی وتفاهم سیاسی دو کشور منتهی گردیده است .

دراعلامیه گفته میشود که‌مذاکرات آقای دکترامینی و هیئت همراهان وی بادکتر آدنائر صدراعظم آلمان غربی ودکترارهارد وزیر اقتصاد این کشور و کارل کارستنس معاون وزارت‌خارجه آلمان غربی نشان‌داد که‌بین ایران و آلمان غربی درمورد مهم‌ترین مسائل بین‌المللی توافق وتفاهم کامل وجود دارد .

حفظ‌صلح

دراین مذاکرات هردوطرف تایید کردند که حفظ صلح تنها ازطریق تحکیم مبانی آزادی امکان پذیراست وبنابراین اکیدا لازم است که‌ازبذل تمام مساعی‌دراین جهت از طرف همه ملتها ودولتهای جهان فرو گذارنگردد.

دکترامینی به‌مقامات دولت آلمان غربی اظهارداشته است که‌حق‌حاکمیت ملی برای تمام ملتهای جهان حائز کمال ارزش واهمیت است‌وبنابراین نمی‌توان این‌حق‌راازملت آلمان‌نیزسلب نمود.

دراعلامیه گفته‌میشود که‌توضیح مشروح کوششهائی‌که از طرف‌دولت ایران برای اجرای اصلاحات بزرك و اساسی دراین کشور بعمل می‌آید مقامات آلمان غربی رامتقاعد کرده‌است که ایران میتواند از طریق ادامه و پی‌جوئی این‌مساعی برمشکلات‌اجتماعی واقتصادی خود غلبه نماید .

دمکراسی وعدالت

دکترآدنائر صدر اعظم آلمان‌غربی به‌دکترامینی اظهارداشته است که‌حفظ دمکراسی درهر کشوری تنها ازطریق رعایت عدالت اجتماعی امکان پذیر است وبنابراین برنامه‌اصلاحات‌اساسی دولت ایران ،شایسته نهایت درجه پشتیبانی از طرف تمام ملتهای آزاد جهان می‌باشد .

درپایان اعلامیه خاطرنشان میشود که‌دولت آلمان غربی مصمم است هر نوع پشتیبانی را از دولت‌ایران در راه رسیدن به‌این هدف‌ها دریغ ننماید.

برنامه پنجساله

بدکتر امینی نخست وزیر ایران وهیئت‌همراهان‌وی،در جریان‌مذاکرات دیروز بعد از ظهر با مقامات وزارت اقتصاد آلمان غربی درعین حال‌درباره نحوه های استفاده از ۲۰۰ میلیون مارك اعتباری که آلمان غربی در سال‌مالی ۶۱ و ۶۲ بایران داده بود توافق‌کامل حاصل گردیده است .

ازاین مبلغ ۵۰ میلیون مارك در اختیار سازمان برنامه ایران قرار خواهد گرفت و۵۵ میلیون مارك نیز صرف اجرای پروژه احداث لوله نفتی و کارخانه برق سراجه واقع در نزدیکی تهران خواهد گردید .

قرار است ماه آینده هیئتی از آلمان غربی به تهران برود و درباره ترازنامه عملیاتی که‌از محل‌این ۹۵ میلیون مارك صورت گرفته با مقامات ایران مذاکره نماید .

بازدید از نمایشگاه

دکتر علی امینی نخست وزیر ایران بعد از ظهر دیروز از نمایشگاه هنرهای ۷هزارساله‌ایران در ویلای هوگل واقع در « اسن » دیدن کرد .

این‌ویلاسابقا‌متعلق بخانواده معروف کروپ ها (سلطان صنایع فولاد آلمان) بود دکتر امینی برنامه رسمی اقامت خود را در اسن که قبلا تهیه شده بود، با تشکیل یك کنفرانس مطبوعاتی غیر منتظره ، بهم زد .

دراسن «برتولد بیتس » مدیر کل کروپ و «مایوز» نخست وزیر محلی شمال راین ووستفالی از دکتر امینی و همراهانش استقبال کردند. طبق برنامه قبلی قرار بود که دکتر امینی نمایشگاه هنرهای هفت هزار ساله ایران را در اسن افتتاح کند ، اما تاخیر مسافرت وی به‌آلمان غربی باعث شد که‌این نمایشگاه پیش از مسافرت وی‌به‌بن افتتاح گردد .

روز گذشته این نمایشگاه تا آخر وقت برنامه دیدار همگانی نداشت . در تمام مدتی که نخست وزیر ایران‌از نمایشگاه دیدن‌می- کرد ، عده زیادی از افراد گارد پلیس وماموران انتظامی دراطراف آن پاس میدادند .

مسافرت‌به هامبورك

منابع نزدیك به دکتر امینی نخست وزیر ایران امروز اظهار داشتند که وی در نظر دارد بطور غیر رسمی به شهر سیل‌زده هامبورك که هفته گذشته‌عده‌زیادی ازاهالی آن براثر سیل بقتل‌رسیده وخانه‌های خود را از دست داده‌اند، مسافرت نموده و از طرف دولت‌و ملت ایران با مردم آن شهرابراز همدردی کند .

هفته گذشته براثر پیش آمدن فاجعه سیل طبق تقاضای‌فرماندار هامبورك ، برنامه مسافرت رسمی نخست وزیر ایران باین شهرتغییر کرد.

نخست وزیر ایران درنظر دارد از نقاط سیل زده هامبورك دیدن کند وباحتمال زیاد همسر نخست وزیر نیز در این‌مسافرت وی را همراهی خواهد کرد .

دکتر امینی بعد ازظهر امروز برای یك اقامت دو روزه واردبرلن غربی خواهد گردید ودر آنجاکتاب طلائی شهر برلن را در تالار شهرداری «شوئن برك »امضاخواهد کرد .

نخست وزیر ایران طی مدت اقامت خود در برلن ، از نقاط مختلف این شهر وهمچنین از دیواری که اخیرا بوسیله کمونیست ها بین برلن غربی و برلن شرقی برپا شده دیدن خواهد نمود.اقامت امینی در برلن غربی بایك کنفرانس مطبوعاتی پایان خواهد یافت .

آماده کمك

بولتن رسمی دولت آلمان غربی در شماره اخیر خود نوشته است که مردم آلمان غربی مایلند به مردان مسئول کشور ایران کمك کنند، تا آنها در کوشش هائی که برای انجام اصلاحات اساسی اجتماعی و اقتصادی در ایران بعمل می‌آورند توفیق یابند .

در بولتن گفته شده که دولت آلمان غربی نه در ایران و نه در هیچکدام از نقاط دیگر خاورمیانه بدنبال مقاصد سیاسی نمیرود ، معذلك آلمان غربی نسبت بمساعی دولت ایران در راه بسط آزادی دراین کشور ، در مقابل خطری که از جانب کمونیست هاوشوروی متوجه ایران میباشد عمیقا علاقمند است .

ملاقات با معاون وزارت خارجه

دکتر علی امینی نخست وزیر ایران و همراهان وی دیروز ضمن مذاکره با معاون وزارت خارجه آلمان غربی در بن اظهار داشتند که در کشور ایران اکنون میتوان شاهد پیشرفت های امید بخشی بود .

در این مذاکرات هر دو طرف اتفاق نظر داشتند که بهبود قابل ملاحظه ای در اوضاع اقتصادی ایران پیدا شده و قدرت پرداخت- های ایران افزایش یافته است .

ازطرف دولت آلمان غربی دراین مذاکرات دکتر کارل کارستنس معاون وزارت خارجه و گروهی از کارشناسان‌امور خاورمیانه ونزدیك وزارت خارجه آلمان غربی شرکت داشتند .

ضیافت ارهارد

در ضیافت شامی که شب‌گذشته بافتخار دکتر امینی نخست وزیر ایران و همراهان وی از طرف پروفسور ارهارد معاون صدر اعظم‌و وزیر اقتصادآلمان غربی‌در گواسبرك برپا گردید ، ارهارد اظهار داشتکه مردی با خوش خلقی وشهامت دکترامینی‌هنگامیکه‌برنامه‌اصلاحات اساسی را در کشورش اجرامیکند، نباید هراسی برای شکست خوردن داشته باشد ، بلکه باید برای رفع مشکلات شکیبائی پیشه کند .

ارهارد گفت مذاکرات امروز ما در باره کار تجدید ساختمان کشور ایران ، راه را برای کامیابی آینده کشور شما خواهد گشودومشکلاتی را که در سر راه انجام اصلاحات‌در ایران وجود دارد ، و هزاران نفراز هم وطنان شما چشم امید خود را باین اصلاحات دوخته‌اند ، هموار خواهد ساخت .

تکیه گاه اصلاحات

وزیر اقتصاد آلمان غربی افزود که اقتصاد وصنایع نیرومند آلمان غربی که قدرت خلاقه آن باموفقیت در نمایشگاه اخیر صنایع آلمان غربی در تهران نمایش داده شد ، تکیه گاه پرارزشی برای اجرای اصلاحات اساسی دولت دکترامینی است .

دکتر ارهارداظهار امیدواری کرد که ایران از لحاظ سیاسی‌پیشرفت خود را باسلامت کافی ولازم ادامه دهد و باین ترتیب پیشرفت های اقتصادی واجتماعی آن تضمین گردد

سرعت زیاد

نخست وزیر ایران درنطق‌جوابیه خود گفت که پیشرفت تکنیك‌فاصله کشور ها و قاره ها را کوتاه کرده‌و اکنون کودکان و محصلان‌خردسال ایرانی هم میتوانند بخارج مسافرت کنند .رادیوهاوتلویزیون‌هاچشم‌جوانان ایرانی را بروی منظره پیشرفت‌هائی که در کشورهای دیگر صورت می گیرد میگشایند .

دکتر امینی گفت که آنچه جوانان ایرانی میخواهند‌پیشرفت و ترقی است و برای این پیشرفت سرعت زیاد لازم است زیرادستگاه تبلیغاتی کمونیستها با قدرت و سرعت فراوان روز و شب مشغول تخطئه تمام پیشرفتهائی است که‌در ایران صورت گرفته و میگیرد .

دکترامینی ازاینکه رهبران‌دولتی وصاحبان صنایع آلمان‌غربی‌مشکلات واقعی اقتصادیات ایران را درك می کنند سپاسگزاری کرد .

انتخابات ایران

امروز دکترامینی نخست‌وزیر ایران طی مصاحبه‌باخبر نگارروزنامه دویچه زیتونك گفته است برخلاف آنکه‌پیش بینی میشد انتخابات رانمیشود زودتراز سه‌تا ۵ سال دیگر شروع کرد،احتمال دارد سال آینده انتخابات را انجام دهیم .

باوجود این‌امینی اظهار تردید کرده است که طی‌مدتی باین کوتاهی،بتوان اکثریت راباصول دموکراسی غربی بخوبی آشنا ساخت .

امینی گفت در نظر ندارد طی مسافرت کنونی خود تقاضای‌عضویت ایران رادر بازار مشترك بکند .

وی‌افزود که‌ایران به‌همکاری‌نزدیك بابازار مشترك علاقمند است ولی از طرف دیگر لازم است که روابط اقتصادی خویش رابادیگر کشورهای آسیائی حفظ کند و برای‌این‌کشورها نسبت به‌بازار مشترك از لحاظ روابط اقتصادی حق تقدم قائل است .

بسوی برلن

خبرگزاری آلمان‌ـدیروز دکتر علی امینی نخست وزیر ایران با نمایندگان بانك ها وصاحبان‌صنایع آلمان در دوسلدورف ملاقات کرد

امروز آقی دکتر امینی‌وهمراهان به برلن رهسپار شدند . دکترامینی پس از برلن به هامبورك خواهدرفت و روز دوشنبه از این شهر عازم بروکسل خواهد شد .

آینده ایران

بقیه ازصفحه اول

در آستانه تکامل است ودر این‌باره جای هیچگونه تردیدی نیست امروز در ایران حکومتی روی کار است که مصمم است با حمایت‌شاهنشاه ایران مسائل و مشکلات راسرانجام حل کند .این حکومت‌از همان‌آغاز کار مبارزه خود را علیه فساد و نا به سامانی آغاز کرد .

این دولت برنامه‌نخستین‌رفرم‌عاقلانه را تنظیم کرد و برای بنای یك دموکراسی حقیقی از زمین ودهکده شروع بکار نمود .

دکتر امینی نشان داد که برای مقابله باکوششهای خائنان‌ومخالفان اصلاحات اساسی قدرت کامل‌دارد او باپشتیبانی شاهنشاه که درروح ترقیخواهی ایشان هیچگونه شك و تردیدی وجود ندارد آغاز بکارکرده است .

خبرنگار روز نامه ناسیونال زیتونك که مدتی از ایران دیدن کرده در مقاله خود نوشته است در سفرایران ایران و همراهان وی از طرف پروفسور ارهارد معاون صدر اعظم‌و وزیر اقتصادآلمان غربی‌در گواسبرك برپا گردید ، ارهارد اظهار داشتکه مصمم است با حمایت‌شاهنشاه ایران مسائل و مشکلات راسرانجام حل کند .این حکومت‌از همان‌آغاز کار مبارزه خود را علیه فساد و نا به سامانی آغاز کرد .

این دولت برنامه‌نخستین‌رفرم‌عاقلانه را تنظیم کرد و برای بنای یك دموکراسی حقیقی از زمین ودهکده شروع بکار نمود .

دکتر امینی نشان داد که برای مقابله باکوششهای خائنان‌ومخالفان اصلاحات اساسی قدرت کامل‌دارد او باپشتیبانی شاهنشاه که درروح ترقیخواهی ایشان هیچگونه شك و تردیدی وجود ندارد آغاز بکارکرده است .

خبرنگار روز نامه ناسیونال زیتونك که مدتی از ایران دیدن کرده در مقاله خود نوشته است در سفرایران

طوفان

بقیه ازصفحه اول

خرابی سیل

خبرنگار ما در کرمان تعقیب گزارش‌قبلی خود دربارهٔبارندگی‌و جریان سیل دراراضی سعیدی این شهرستان اطلاع داد: براثرجاری شدن سیل در اراضی‌سعیدی‌کرمان ساختمان ده باب خانهٔ نوسازخراب شده‌و درنتیجه خساراتی ببارآمده است .

سیلزدگان کرمان از شهرداری وجمعیت شیرو خورشید سرخ این شهرستان تقاضای کمك دارندزیرا سیل بیرحم از اثاث خانه چیزی برای آنها باقی نگذاشته است .

این نکته برایم مسلم شد که‌ایران استوار ترین کشور خاور میانه و خاور نزدیك‌است وباوجودجریانهای سالهای اخیر بر خلاف سایرکشور های خاور میانه تلاش میکند که دموکراسی وسنن باستانی خود را حفظ کند . این کشور صاحب‌دولتی است که میکوشد خود را با شکل حکومت های مناسب با زمان امروز تطبیق دهد و برای ترقی وپیشرفت اقتصاد کشور در تلاش‌و تکاپواست این روز نامه در پایان مقاله خودمی نویسد که آینده ایران بسته به موفقیت برنامه اصلاحات اساسی است که دکتر امینی با پشتیبانی شاهنشاه اجرای آنرا بعهده گرفته است .

حوادث ترکیه

بقیه از صفحه چهار

قسمتی از نیرو های هوائی و نیرو های دریائی از عصمت اینونو پشتیبانی نموده و طرفداری خود را نسبت به حل مسائل فوق ازطریق مسالمت آمیز اعلام نمودند .

فرستنده رادیو آنکارا در اشغال شورشیان درآمدوبهمین جهت بود که پیام عصمت اینونو از رادیو آنکارا پخش نشد .

نیرو های زمینی ضمنا تقاضا داشتند که افسران بازداشتی روز های اخیر ، مخصوصا فرمانده دانشگاه جنك آنکارا آزاد شود .

ژنرال تونکا حکمران استانبول که بازداشت اواعلام شده بوددیشب آزاد شد و به سرباز خانه هنك سوم زرهی رفت که قبل از انقلاب فرماندهی آن را داشت .

هنوز نتایج جلسه مهمی که با شرکت ژنرال گورسل و عصمت اینونو در ساختمان ستاد ارتش ترکیه تشکیل‌شده بود معلوم‌نیست. دراین جلسه فرماندهان سه ارتش ترکیه و رئیس ستاد ارتش ترکیه نیز شرکت داشتند . هر چند که دولت و رئیس ستاد ارتش ترکیه دراین جلسه بازی را برده‌اند اما هنوز معلوم نیست برد آنها بچه قیمتی تمام شده است .

ستادنیروی هوائی همچنان‌توسط سربازان پیاده نیروی هوائی مراقبت میشود .

ساختمان ستاد ارتش ترکیه را نیز ژاندارمها محاصره کرده‌اند ، هرچند که برف سنگینی میبارد ولی خوب تشخیص داده میشود که سربازان بازوکا و مسلسل بدست دارند .

گروهای مختلفی‌طی‌پیامهای‌هیجان- انگیزی‌پشتیبانی‌خودرا‌ازرئیس‌جمهور، نخست وزیر ورئیس ستاد ارتش ترکیه اعلام داشته‌اند .

تصرف رادیو آنکارا به دست عناصر شورشی هنگامی صورت گرفت که نطق عصمت اینونو را پخش میکرد .

باتصرف رادیو نطق نخست‌وزیر نیمه کاره ماند.بقرار اطلاع‌تقاضای اصلی افراد شورشی انحلال‌پارلمان بوده است .

رادیو آنکارا پس ازآنکه‌دوباره بدست مقامات دولتی افتاد اعلام کرد رادیو های دشمن بمنظور برهم‌زدن نظم مملکت اخباری دائربرعصیان ارتش ترکیه منتشر کرده‌اند در حالیکه ارتش بدولت وفادار است .

تعداد عناصر شورشی ۸ هزار نفر بود که اندکی پس از شورش توسط تانك های نیروی زمینی محاصره و خلع سلاح شدند .

ظاهرا پس از پایان شورش‌دولت تقاضاهای آنان رامورد مطالعه‌قرار داده است .

اطلاعات تائید نشده حاکی‌ازآن است که تاکنون ۷۵ نفر از جمله سرهنك ایلکین فرمانده گاردکاخ ریاست جمهوری توقیف شده‌اند .

گزارش‌میرسد که‌طلعت‌آیدیمیر فرمانده کودتا دست بخودکشی‌زده و این‌شایعه هنوز تائید نشده است .

ما برای از بین بردن فئودالیته

بقیه ازصفحه اول

دکتر ارسنجانی وپکوف در ضیافت دیشب

و شخصیتهای برجسته حضور داشتند .

در رمدخل تالار پذیرائی سفارت شوروی آقای پگوف و سرهنك کوزمنتیسکو و سایر اعضای عالیرتبه سفارت شوروی بمدعوین خوش آمد میگفتند .

در راین ضیافت آقای پگوف با اغلب وزراء و شخصیتها صحبت میکرد و بازار شوخی رواج‌داشت

دعوت از وزیر کشاورزی

پگوف ضمن گفتگو با آقای دکتر ارسنجانی پرسید شما چه موقع قصد دارید بکشور ما مسافرت نمائید وزیر کشاورزی‌در حالیکه قیافه جدی بخود گرفته‌بود اظهار داشت تا کار اجرای لایحه اصلاحات ارضی در مراغه پایان نپذیرد و زارعین صاحب زمین نشوند من بهیچ کشوری مسافرت نخواهم نمود. در آینده نزدیك طی مراسمی سند مالکیت زارعین به اندازه‌ای که قانون تعیین میکند از طرف شاهنشاه اعطاء خواهد شد .

وزیر کشاورزی افزود ما برای ازبین بردن فئودالیته جهادو کوشش خود را آغاز نموده‌ایم و هدف ما در این رهگذر تنها تحقق بخشیدن به‌آرمانهای مقدس وطنمان است که همه ازنعمت‌رفاه‌و آسایش‌برخوردار گردند و بالاخص به طبقه کارگر و زارع کمك شود .

ایران و شوروی

آقای دکتر ارسنجانی در مورد روابط ایران و شوروی در پاسخ سئوالات آقای پگوف اظهار داشت ممکنست روابط مازیادحسنه نباشد ولی ماتمایل داریم روابط خودرا باکلیه کشورها بسط و توسعه‌دهیم و با هم در راه تعمیم سعادت‌افراد کوشش نمائیم .

در حالیکه پگوف وزیر کشاورزی را بسر میز پذیرائی دعوت میکرد گفت ماسعی و کوشش میکنیم که روابط خود رابا کشور همسایه‌ایران توسعه دهیم و در تشییدپیوند های دو کشور کوشش بعمل آوریم . این تنها آرزوی ماست .

این ضیافت تاساعت نه بعد از ظهر ادامه داشت و از طرف‌سرهنك کوزمنتیسکو پذیرائی گرمی از مدعوین بعمل آمد .

تسلیت

جناب آقای دکتر فتح‌الله صادقی

بایکدنیا تاثروتالم فوت ابوی‌گرام را تسلیت‌عرض‌مینمائیم

خانواده های ملك سعیدی ـ رزاقی ـ سعیدی

جناب آقای رضا قراگزلو

کارمندان کارخانه شیر پاستوریزه تهران خودرا در مصیبت‌وارده به آن خانواده محترم شریك و سهیم دانسته ضمن عرض تسلیت بقای عمر و سلامت عموم خانواده های محترم بخصوص جنابعالی‌را از خداوند متعال مسئلت‌مینمایند

کارمندان کارخانه شیر پاستوریزه تهران

بانهایت تاثرو تالم فوت شادروان آقای سید تقی عسکری رانکوهی راببازماگان خصوصابهمسر آنمرحوم‌اشرف‌السادات عسکری‌و آقایان سید مرتضی‌و سید حسن وسیدرضاعسکری رانکوهی و خانمها آذرو پری و مهین و انوشه تسلیت عرض بقاء و سلامتی خانواده آنمرحوم رااز‌خداوند متعال‌خواستاریم

اسمعیل‌رانکوهی وخانم ـ مهندس یوسف عسکری‌رانکوهی وخانم ـ میرغنی‌رانکوهی و خانم ـ نرگس عسکری ـ میراحمد رانکوهی وخانم ـ بیژن فیض بخش ـ رضا رضازاده

با کمال تاسف فوت شادروان **فرج‌اله احدوت** رابببازماندگان آنمرحوم تسلیت گفته سلامتی و بقای خانواده ایشان را از خداوند مسئلت می نمائیم .

خانواده های موره ـ ابسلت ـ جاویدنیا ـ پور سلیمی ـ داودی ـ محجوبی ـ عبیر ـ پرهامی ـ شمسیان ـ سومخ ـ گلساز پولادیان

آ ـ ۲۷۸۸۳

بانهایت تاسف و تالم درگذشت مرحوم جناب آقای حاجی محمد حسین برخوردار را به خانواده محترم آنمرحوم خصوصا جناب آقای حاج محمد تقی برخوردار تسلیت عرض نموده سلامتی و بقاء آن خانواده را از خداوند مسئلت می نماید .

تفتی ـ فروهنر ـ اوزوالی ـ شلکته ـ میلانی ـ مشعوف مفتون ـ دهقان ـ مهربان ـ جعفری ـ صالحی ـ امان حسینی غلامرضا جعفری ـ نجفی ـ متوالی‌زاده ـ آذر هوشنك گیوه‌ئی ذوقی ـ هراتی بندی ـ روشن روان ـ دستمالچی ـ حسینی‌پور جبار ـ مزیدی ـ زارع ـ فریدون ـ ساداتی ـ اسمعیلی

جناب آقای اصغر نگهبان معاونت محترم‌بانك سعدی

با کما ل‌تاسف و تالم فوت ناگهانی سرهنك‌بازنشسته تقی نگهبان پدر عزیزتان را بخانواده محترم نگهبان بویژه بحضور سروران گرامی رحمت‌اله نگهبان و دکتر جوادبقراطی تسلیت عرض نموده بقای عمر بازماندگان آنمرحوم را از درگاه حضرت احدیت مسئلت داریم .

آ ـ ۲۷۸۸۷ **محمد حسین واشقانی ـ عیسی واشقانی**

تیمسار سرتیپ فتاحی

افسران ودرجه داران تیپ یکم شکاری مصیبت‌وارده را صمیمانه تسلیت میگویند. **سرهنك ستاد ـ رفعت**

مصیبت وارده‌را بدوست محترم آقای مولوی وهمسر ارجمندشان تسلیت عرض می کنم **دکتر مهدی درخشان**

امروز وکیل مدافع نصرتعلی صدری بپدر مرحوم دکتر صفدری گفت:

من ردپای قاتل پسرتان را نشان میدهم !

صبح امروز چهار مین جلسه دادگاه عالی جنائی برای رسیدگی به پرونده نصرتعلی صدری متهم به قتل دکتر محمد صفدری استاد دانشگاه تشکیل گردید .

امروز تعداد تماشاچیان ازجلسات گذشته دادگاه بیشتر بود و درقسمت بانوان عده زیادی از دختران دانشجوی دانشگاه شرکت کرده بودند .

در حدود ساعت نه و ربع صبح نصرتعلی صدری در حالیکه مثل روز های گذشته دستش دردستبند بود بدادگستری آمد و یکسر به سالن دادگاه جنائی هدایت شد ، نصرتعلی صدری بمحض ورود مثل جلسات قبلی خیلی ساکت دراولین صندلی دست راست نشست، چند دقیقه بعد آقای سید محمد باقر حجازی وارد دادگاه شد و کنار صندلی موکل خود نشست .

نصرتعلی صدری باوکیل مدافع خود آهسته سلام و احوالپرسی کرد و بار دیگر چشم باطراف دوخت .

مطالب من بدرد شما میخورد

ساعت ده پدر و برادران مرحوم دکتر صفدری وارد دادگاه شده و در محل مخصوص خودقرار گرفتند و چند دقیقه بعد آقای دکتر پادوکیل مدافع ورثه مرحوم دکتر صفدری کنار موکلین خود قرار گرفت .

وقتی خبرنگاران سر وقت آقای سید محمد باقر حجازی وکیل مدافع نصرتعلی صدری رفتند تا پیرامون نحوه مدافعات وی خبر بدست آورند وکیل مدافع صدری گفت : اگرصبر کنید مطالب زیادی در دادگاه خواهیم گفت که اگر بدرد کسی نخورد برای شما بد نیست .

ساعت ده و ربع با حضور رئیس واعضای دادگاه جلسه رسمیت یافت و حاضرین در جلسه بپا خواستند ولی نصرتعلی صدری همچنان نشسته بود و حرکت نکرد .

رئیس ـ آقای سید محمد باقر حجازی بفرمائید . در این وقت آقای حجازی پشت تریبون آمد و مدافعات خود را از نصرتعلی صدری شروع کرد .

آقای حجازی گفت : بنده چطور میتوانم بعنوان وکالت از یك بیمار روانی که باید تحت سر پرستی باشد دفاع یا صحبت کنم . از منشاء و مفاد آئین دادرسی کیفر مخصوصا در قوانین مربوط بمحاکمات جنائی استنباط میشود وکیل بعنوان کمك میتواند موثر باشد . بعقیده من وکیل و دادستان در امور جزائی و کیفر بمنزله مشاورین دادگاه هستند . نه وکیل میتواند معلم اجتماع باشد و نه دادستان دعوی دادستان شهرستان منطقی نیست زیرا مدعی العموم بمعنی مفهوم واقعی ندارد .

بنده همیشه در دادگاه هاسعی کرده‌ام بمبانی شرعی اشاره نکنم زیرا منطق شرع بر پایه ها واصولی مستحکم است که رعایت آن مشکل است .

بنده باین «فرشته کور عدالت» معتقد نیستم زیرا فرشته ای که کور باشد نمیتواند بین حق وعدالت فرق بگذارد .اگر از من بپرسید من میگویم باید نوشت « ان اله ـ یامر بالعدل والاحسان » ما موحد هستیم وکیش شیعه داریم .

نشانه فساد

آمار حوادث و جنایات دهساله اخیر نشانه ای از فساد نسل جوان میباشد بنده اگر بخواهم جزئی از آنچه را میدانم بگویم شاید موجب تاسف و خشم شود ، عدم توانائی دستگاه رهبری نسل جوان ، وضع دانشجویان مظلوم را باین حالت درآورده است .

(آقای دکتر پاد گفت استدعا میکنم عین مطالب خود را بنویسید)

وکیل مدافع صدری سپس افزود : در کیفر خواست منعکس است که سختگیری مرحوم دکتر صفدری موجب عمل آقای نصرتعلی صدری شده است .

مایك واقعه را ظاهرا می‌بینیم ولی زوایای آنرا تشخیص نمی‌دهیم. بهمین جهت اگر فکر پیشگیری در اخلاق اجتماع بود قطعا این قبیل حوادث پیش نمی‌آمد ودر ایران در طول ۴۰ سال اخیر بمرور برشدت مجازاتها افزوده شده و به نسبت تصاعد هندسی به آمار جنایات افزوده شده است .

آقای حجازی ضمن اشاره بموادی ازقانون مجازات عمومی پیرامون نحوه رسیدگی باتهامات اشاره کرد ما دو نوع دلیل داریم ، دلیل قانونی و دلیل عقلی .

وقتی پاسبان گفت من دیدم که کسی بگوش دیگری زدودلیل قانونی است و هر چه طرف بگوید توطئه است وارد نیست قابل قبول نیست . در مورد کلیه اتهامات این اصول جاری است هر چه متهم داد میزند که مثلا میزان قاچاق از من اینقدر نبود باین کیفیت ، کسی نمیشنود. اینکه گفتم فرشته عدالت نباید کور باشد درست است زیرا بمحض آنکه در باره قاچاقی صورت مجلس تهیه شد بتمام حرفها خاتمه داده میشود . باین ترتیب کسی که متهم است به استناد تهیه صورت مجلس مجرم قلمداد میشود .

ولی وقتی پیش می‌آید که برای قاضی یقین حاصل شود که جرمی روی داده‌است ودر این مورد وجدان قاضی باید نظر بدهد که آیا شخص دستگیر شده مجرم است یانه .

یك روز یك مرد آذربایجانی که به بنده حقی دارند بمن گفت پرونده‌ـ ایست و وکالت را قبول کنم گفتم باید پرونده‌را مطالعه کنم پدر موکل من گفت پسرم دیوانه است و از من خواهش کرد وکالت اوراقبول کنم وقتی وکالتنامه‌را برای امضاء ببازپرسی آوردم جوانی که در باز پرسی بود و برای شهادت آمده بود گفت : بمن گفته‌اند بیایم و بگویم که این مردرا با صفدری دیده‌ام گفتم نه خودت دیده ای گفت بخاطرم نیست بعد فهمیدم یك مقام ارجمندی برای دلیل سازی چنین کاری میکند دادگاه جنائی نباید به تحقیقات گذشته ترتیب اثر بدهد زیرا آن تحقیقات نباید تکیه گاه محاکم و رسیدگی باشد .

حضور شهود در دادگاه

بنده تصور میکنم که ازیك جهت در این مرحله رسیدگی دلیلی بدادگاه ارائه نشده و طبق این مواد دادگاه باید شهود قضیه را مثلا (احمد) و تهرانچی و حسن توفیق را بدادگاه بیاورد (بنده عقیده دارم احمد نقش موثری در این جنایت داشته است) اینها باید بیایند رئیس دادگاه از آنها تحقیق کند و بعد کارشناسان بیایند

رد پای قاتل را نشان میدهم

چون آقای حجازی تشته‌اش شده بود گفت حاضرم تا آخر وقت صحبت کنم ولی تنفس بدهید ساعت ۱۱ر۳۰ دادگاه دقیقه تنفس داده شد .

در ضمن تنفس پدر مرحوم دکتر صفدری در حالیکه بشدت ناراحت بود قرآنی از جیب خود درآورد و جلو آقای سید محمد باقر حجازی گرفت و میگفت : آقای حجازی شما خودت بچه داری نگذار خون فرزند من از بین برود. آقای سید محمد باقر حجازی خیلی خونسرد گفت : من رد پای قاتل را نشان خواهم داد.

پس از تشکیل مجدد جلسه آقای حجازی بدفاع خود ادامه داد و چون وقت خاتمه یافته بود بقیه دادرسی به روز دو شنبه موکول گردید .

برنده جایزه صد هزار تومانی این هفته

در بهشهر برای اولین بار بلیط‌خرید واکنون این مبلغ هنگفت را صرف توسعه کشت توتون میکند

برنده صد هزار تومانی

ساعت هشت و نیم صبح امروز برنده جایزه صد هزار تومانی هفته گذشته برای دریافت‌جایزه خود به بنگاه بخت آزمایی ملی مراجعه کرد.

برنده خوش شانس این هفته بنگاه بخت آزمایی ملی آقای غلامعلی شهریاری یکی از مالکین بندرگز می باشد ، وی بخبر نگارما گفت : اصولا در زندگی روزمره خود بقدری کار و گرفتاری دارم‌که بفکرخرید بلیط‌بخت آزمائی نمیافتم این مرتبه هم اتفاقی بلیط خریدم .

آقای‌شهریاری‌سپس‌افزود درحدود چهل سال از سنم میگذرد و دارای زن و چهار بچه هستم و از راه کشاورزی امرار معاش میکنم

هفته گذشته از بندر گز به بهشهر آمدم تاقراردادی برای کشت توتون بادخانیات ببندم‌عصر همانروز باتفاق سه نفر از دوستان خود در حیابان قدم میزدم پسر بچه ای با اصرار از من خواست که بلیطی بخرم هرچه تقلا کردم که از دستش خلاص شوم موفق نشدم ناچار یك بلیط خریدم و در جیب گذاشتم و پس از خاتمه کارهایم در بهشهر به بندر گز برگشتم

روز پنجشنبه بود و من اصلا بلیط خودرا فراموش کرده بودم تا اینکه در منزل صحبت از قرعه کشی شدو بیاد بلیطی که در بهشهر خریده بودم افتادم ، فورا از جیب درآوردم و نمره های آنرا نگاه کردم، دراین هنگام با کمال تعجب متوجه شدم که دوائر یك حادثه کوچك برنده بزرگترین جایزه بنگاه بخت آزمائی ملی شده‌ام

روز جمعه ازبندر گز بتهران آمدم تاجایزه خود را دریافت دارم

آقای شهریاری در مقابل سئوال خبر نگار ما که بااین پول چکارخواهی کرد اظهار داشت : البته پول خیلی زیادی است و مسلما با پول زیادکار زیادی میشود انجام داد .

اولین اقدامی‌که بااین‌پول خواهم کرد اینست که کشاورزی مخصوصا کشت توتون را که عایدات زیادی‌دارد توسعه خواهم داد وبعد بتدریج‌بقیه پول را صرف خوشبختی خانواده‌خود خواهم نمود .

چند حادثه

* دیروز آهنگری بنام غلامحسین داستانی که مشغول‌جداکردن‌آلومینیوم از یك قطعه گلوله بازوکا بود بعلت انفجار شدید گلوله زخمی شد و در بیمارستان امدادی حکیم‌الملك بستری گردید .

* دیروز مامورین‌ژاندارمری‌تهران درجاده خراسان ۶ کیلومتری تهران یك اتومبیل سواری را بازرسی کردند واز چمدان یکی ازمسافرین اتومبیل نزدیك به یك کیلو گرم تریاك‌بدست آوردند .

* دیشب مامورین ژاندارمری‌تهران در جاده قم از داخل کامیونی نزدیك به دویست کیلو گرم چای قاچاق بدست آوردند .

در ۴۸ ساعت گذشته:

۲۷ نفر مجروح شدند

در ۴۸ ساعت گذشته ۲۷ نفر باسامی صغری ظهیری فرزند یوسف ۵۰ ساله، عزیزالله شیریان فرزندربیع ۳۰ ساله، صفر علی سرمد فرزند صفر ۱۵ ساله، نصرالله نوروزی فرزند اسدالله ۵ ساله ، ربابه مختار ، حسین رجوعی فرزند سیف‌الله ۲۵ ساله ، محرم زینعلی فرزند غلامحسین ، مروت بابا پوری فرزند سلطانعلی ۱۵ ساله ، سیانوش نصیری فرزند داریوش ۴ ساله ، علی حدادی فرزند حسن ۴۵ ساله ، مهری همتا فرزند محمود ۵ ساله ، ریحانه مهری پور فرزندحسین ۲۳ ساله، عبدالرحیم تقوی فرزند جعفر قلی ۴۱ ساله ، حسن پورنگ فرزند مسلم دو ساله ، شهین عزت فرزند غلامعلی ۲۰ ساله ، داودشاه حسن فرزند یدالله ۱۴ ساله ، سام صدیقی نژاد فرزند نریمان ۵ ساله ، قاسم میر حسینی ۲۲ ساله، باقر ذوقی ۴ ساله ، علی ۵ ساله ،شوکت گل محمدی فرزند محمد ۲۵ ساله احمد جان مهری فرزند رضا ۴ساله، محمد کاظم ذوقی ۱۳ ساله ، محمد باقر ذوقی فرزند بابا ۴ساله ،فریدون فرزند رضا ۸ ساله و دو مرد ناشناس دراثر حوادث رانندگی زخمی شدند.

در فکر قهرمانان بود که تصادف کرد !

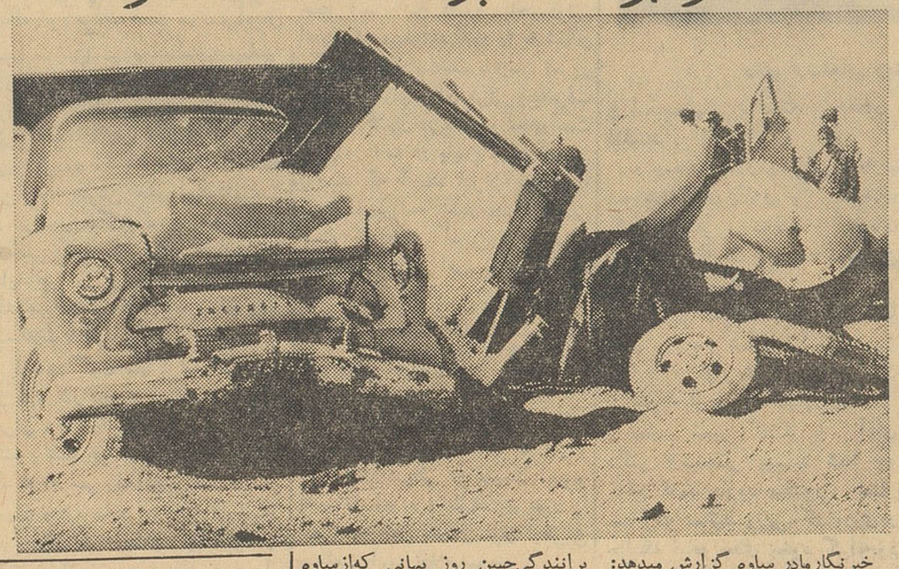

خبرنگار مادر ساوه گزارش میدهد: دیروز کامیونیکه درجاده تهران ـ ساوه درحرکت بود باکامیون دیگری که‌دراثر چپه شدن عرض جاده را گرفته بود تصادف کرد ودراین‌حادثه دونفر زخمی شدند .

کامیون شماره ۱۶۱۹ که راننده‌آن امیر حسینی نام‌دارد پریشب در جاده تهران ـ ساوه بعلت‌دررفتن‌چرخ‌واژگون شد ورانندهآن برای بردن‌جراثقال و بلندکردن کامیون خود به‌تهران‌آمد.

هشت ساعت بعد یعنی ساعت هفت صبح‌دیروز کامیون شماره ۹۵۱۸۴ برانندگی‌حسن روز بهانی که‌ازساوه بتهران بارحمل میکرد و بسرعت در جاده در حرکت بودباکامیون واژگون شده تصادف کرد .

دراین حادثه دونفر که‌مرتضی و محمد نام‌دارند وسوار کامیون ۹۵۱۸۴ بودند زخمی‌شدند،زخمی‌شدگان‌ازطرف ژاندارمری ناحیه یك‌بتهران‌اعزام‌شدند ناتحت معالجه قرار گیرند .

دربازجوئیکه ازحسن راننده کامیون دوم بعمل آمد اوگفت چندروز پیش دریکی از سینما هافیلم جالبی تماشا کرده‌بودم ودرفکر قهرمانان فیلم‌بودم که‌ناگهان کامیونم تصادف کرد!

یکی دیگرازسارقین بانك دستگیر شد

در شماره گذشته اطلاع داده شد که دو نفر باسامی‌علی‌اصغر شرافتی و غلامرضا ابدی بیانك صادرات و معادن ساوه دستبرد زدند براثر فعالیت مامورین انتظامی و آقای سرگرد عزیزی رئیس شهربانی ساوه علی‌اصغر شرافتی ظرف مدت کوتاهی دستگیر شد و برای دستگیری غلامرضا ابدی که متواری گردیده بوداقدامات لازم بعمل آمد . خبرنگار مادر ساوه‌صبح امروز تعقیب گزارشهای قبلی خود دراین باره اطلاع‌داد پریروز آقایان شفیعی معاون و هاشمی یکی‌از مامورین آگاهی ساوه غلامرضا را در کمربزك‌نزدیکی تهران در اتومبیل دیده‌دستگیر کردند و اورا بساوه‌آوردند فعلا جریان از طریق قانونی تحت رسیدگی است .

درنتیجه آخرین تحقیقات مامورین انتظامی معلوم شد :

مهندس آلمانی بایك زن دیده شده بود

نقش این زن زیبا درماجرای ناپدیدشدن «ارنست‌لانگه» مبهم است

مامورین شهربانی دیروز نیز دنباله فعالیتهای خود را در باره کشف علت مفقود شدن کارشناس ۳۲ ساله آلمانی «ارنست لانگه» دنبال کردند .

در تحقیقاتیکه مجددا از هاشم‌و رضا قهوه‌چی و شاگردش بعمل‌آمد چون در گفته‌آنها تناقض گوئی‌هائی بچشم میخورد بهمین جهت صبح امروز دو باره تحقیقات مفصلی از آنها بعمل آمد .

تیغ باریش تراشیده ؟

در باز جوئی امروز رضا محمدی شاگرد قهوه خانه گفت ساعت ۵ صبح موقعیکه هنوزهوا روشن نشده بود دیدم در قهوه خانه مرامیزنند، در را باز کردم دیدم یك مرد فرنگی که بارانی پوشیده میخواهد داخل شود . اما فارسی و ترکی بلد نبود که با من حرفی بزند لذا راهش ندادم دو باره داخل قهوه‌خانه شدم و خوابیدم (این شخص قبلادر باز جوئی گفته بود ساعت ۸ صبح مرد فرنگی بقهوه خانه ما آمد). وی ها بدنبال این زن رفتند .

بازرسی چاهها

عصر پریروز و دیروز چاههای‌قنات دولت آباد که در نزدیکی شتر خان قرار دارد مورد بازرسی مامورین‌قرار گرفت ولی بعلت داشتن آب و مجهز نبودن مامورین به پروژکتور آثاری بدست نیامد و قرار شد مامورین باتجهیزات بیشتری چاهها را بازرسی کنند .

افزود دو ساعت بعد دو باره این مرد درقهوه‌خانه‌را زد بیدارشدم‌اوراوارد قهوه‌خانه کردم بدستورهاشم‌حسینی قهوه‌چی برایش نان وپنیر ومرباخریدم مرد فرنگی‌با اشتها غذا راخورد و سپس با اشاره بمن فهماند که تیغ ژیلت میخواهد بصورتش‌نگاه کردم دیدم ریشش تراشیده است با خود فکر میکردم که تیغ را برای چه میخواهد که قهوه‌چی بمن دستورداد برو بخر ، مگر نشنیدی که تیغ خواست رفتم برایش تیغ آوردم ودر خارج قهوه‌خانه دیدم اتومبیل دو در آبی رنگی که یك درش باز است‌بگل فرو رفته است‌با اشاره‌از مردفرنگی پرسیدم‌اتومبیل مال‌شماست؟جواب مثبت داد وسپس بدون‌اینکه پول چای و صبحانه را بدهد از قهوه‌خانه خارج شد باو حالی کردیم که اگر کمکی برای بیرون کشیدن اتومبیلش از گل بخواهد مضایقه نمیکنیم ولی او حرفی نزد و دور شد و من خودم را باو رسانیدم و گفتم پس دراتومبیل را ببندید جواب منفی داد ودور شد (در بازجوئی‌اولیه این دو نفر گفته بودند که ارنست با اتومبیلش ازقهوه خانه دور شده است).

وارد بیابان شد

رضا اضافه کرد : ما همچنان مرد فرنگی را نگاه میکردیم واو بدون‌اینکه ا زجاده برود وارد بیابان شد و در چهار صد قدمی قهوه خانه بدو مرد دهاتی برخورد نمود و سه نفری‌بطرف شترخان و قاطر خان براه افتادند و دیگر ما آنمرد را ندیدیم تا اینکه چند روزبعد مرد دیگری که در این حوالی زمین دارد به کلانتری اطلاع داد که بیایندو اتومبیل را ببرند.

بایك زن میآمد

ماموربن با کسب اطلاع از رضا که گفته بود مرد فرنگی بادو مرد دهاتی بطرف شترخان و قاطر خان رفته‌اند بآنجا رفتند و با مردم شتر خان گفتگو کردند چند تن‌از اهالی‌شترخان به مامورین گفتند که گاهی یك مرد فرنگی که اتومبیل دو دری داشت با زن زیبائی که از قیافه اش پیدا بود ایرانی است باینجا میآمد آنها این زن و مرد را دیده‌اند .

مامورین ازاظهارات اهالی وتحقیقات خودباین نتیجه رسیدندکه «ارنست» بایك توطئه قبلی ممکن است از بین رفته باشدو نقش‌آن زن دراین ماجرا مبهم است بهمین جهت از روی‌نشانی

بچه‌ای پیدا شده

* دیروز طفل ۵ ساله‌ای که‌اسمش را حسین میگوید در خیابان خیام سرگردان بوسیله اهالی محل به کلانتری ۸ برده‌شد واکنون در آنجا بسر میبرد .

بچه گم شده

(عکس بالا) علی حاتم‌خانی ۲ ساله و نیمه در نازی آباد پنج روز است گمشده است هرکس اطلاعی دارد خواهشمند است به کلانتری ۲۶ اطلاع دهد .

درهفته گذشته:

۱۷۷ نفر مجروح و مسموم شدند

در هفته گذشته ۱۷۷ نفردراثر حوادث مختلف در شهر تهران و حومه مجروح و مسموم شدند .

از این عده شصت نفر در اثر حوادث رانندگی ۱۲ نفر بعلت‌زدو خورد ۱۵ نفر در اثر سقوط از بلندی و ماندن زیر آوار هفت نفر در سوختگی و یکنفر در اثر تیر‌خوردگی زخمی شدند .

در همین مدت ۸۲ نفرنیز مسموم شدند که از آنها ۱۸ نفر باخوردن تریاك ۹نفر باخوردن قرصهای‌سمی و ۱۵ نفر باخوردن مواد نفتی‌سمی قصد انتحار داشته‌اند .

تلفن مستقیم سرویس حوادث ۲۰۲۵۶۹

یکی مسموم شد

* دیروز جوانی بنام شمس اله ایرانشاهی که‌دراثر خوردن‌غذای‌فاسد مسموم شده بوددربیمارستان‌مسمومین درگذشت . جنازه جوان برای‌تعیین علت دقیق مرك باداره پزشکی قانونی انتقال یافت .

بزودی
ابن سینا
فیلم رنگی ـ دوبله بفارسی
محصول ۱۹۶۱ کشور شوروی

از صبح پنجشنبه دهم اسفندماه درسینماهای
پارك ـ ونوس
پرسپولیس ـ مراد

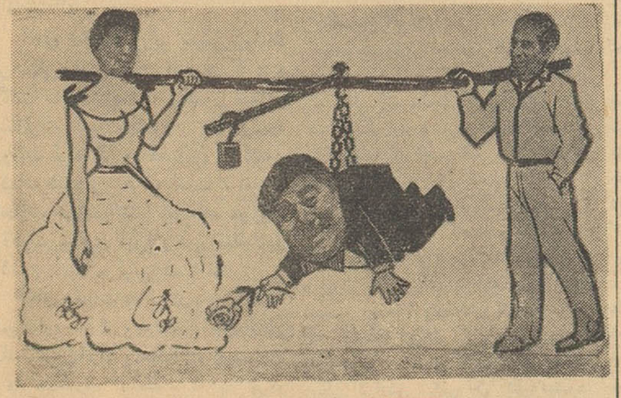

صد گیلو داماد
باشرکت:
ویداقهرمانی ـ تاجی احمدی ـ پرخیده ظهوری ـ بهمنیار ـ همایون ـ مقبلی بهروز وثوقی

انتصاب جناب آقای صحبت‌الله معینی بریاست حسابداریکل ثبت‌احوال که نمونه حسن تشخیص اولیاء وزارت دارائی است موجب نهایت خوشوقتی است

ازطرف کارمندان شهرداری خرم‌آباد ـ ایرج رستمی

جناب آقای رفیع معاونت ثابت محترم وزارت دارائی

محترما انتصاب بجا و بموقع آقای صحبت‌الله معینی که از صاحب منصبان عالیرتبه وخدمتگزار پاکدامن و صدیق و فاضل وزارت دارائی می باشد .بسمت‌ریاست‌اداره‌حسابداری کل آمار و ثبت احوال که در بین کلیه طبقات بخصوص کارمندان باحسن استقبال‌مواجه گردیده است بجنابعالی تبریك می گوئیم .

حاج‌محمد جوادناصریان ـ محمودمسلم‌پور ـ غلامرضا وفائیان ـ محمدباقر ناصریان ـ شکرالله معظمی ـ حاج محمد حسین شفیعی ـ خیرالله قلیچ‌خانی ـ صادق معظمی ـ اسدالله شیرنژاد ـ حاج‌جواد هوشنگی

تصحیح

درشماره روز پنجشنبه درعنوان رپرتاژ مربوط به‌جاده اهواز و خلف آباد طول جاده ۱۵۷ کیلو متر است که‌اشتباها ۹۵۱ چاپ شده بود ضمنا در مطلب « ارتباط » جاده مذکور بندر معشور است و بدین وسیله تصحیح میشود .

اطلاعیه شرکت سهامی ماشین فلاحتی تهران

فروشگاه لوازم یدکی تراکتور نافیلد واتومبیلهای ب.ام. و. از تاریخ پانزدهم اسفند تاآخرسال تعطیل میباشد،ازمشتریان محترم خواهشمند است لوازم‌مورد احتیاج خودرا قبل ازتاریخ مذکورخریداری‌فرمایند خیابان شمیران ـ نبش خیابان‌آمل

۱ـ۲ آ ـ ۳۸۷۶۰

مصاحبه تلویزیونی

کلوپ روتاری

درخدمت مردم و پایه گزاری صلح

بمناسبت تصادف باپنجاه وهفتمین سال تاسیس کلوپ روتاری‌بین‌المللی دیشب مصاحبه‌ای در تلویزیون ایران بوسیله آقای مبشر انجام گرفت .

آقایان دکتر جهانشاه صالح و عباس مسعودی دونفر روسای سابق کلوب‌روتاری ایران و آقای‌سیروس ارجمند خزانه دار در این مصاحبه شرکت داشتند . آقای مصطفی‌تجدد رئیس سابق وآقای نیساری رئیس فعلی روتاری نتوانستند دراین جلسه شرکت نمایند .

اولین رئیس روتاری ایران آقای دکتر صالح درجواب پرسش آقای مبشرتاریخچه تشکیل روتاری را در جهان توضیح دادوازخدمات‌این‌سازمان بین‌المللی وگسترش آن در جهان شرح مبسوطی ایراد نمود و گفت : سال پیش وقتی رئیس کل این‌سازمان جهانی بایران آمد وباتفاق ایشان حضور شاهنشاه شرفیاب گردیدیم استدعاشد که اعلیحضرت همایونی ریاست عالیه روتاری راقبول فرمایند ومعظم له این‌تقاضارا پذیرفتند واین افتخار نصیب اعضای کلوپ ماگردید.

آقای دکتر صالح درپایان ازمشارکت کلوپ‌روتاری‌ایران‌درجلسات‌بین‌المللی سخن گفت‌وآرزو کرد که‌روتاری‌ایران بتواند درپیشرفت هدفها و آرزوهای‌ملی وخدمات اجتماعی گام‌های موثربردارد.

سپس‌آقای مسعودی درجواب‌سئوال آقای مبشر نسبت به‌هدف ومنظور اصلی کلوپ های روتاری چنین‌گفت: همانطور که آقای دکتر صالح اشاره کردند منظور وهدف روتاری را میتوان درکلمه خدمتگزاری برای‌تامین رفاه و آسایش بیشتر مردم جهان خلاصه‌کرد در روتاری اختلافات‌رنگ و نژاد وزبان ومذهب وجود ندارد .یك عضو روتاری کسیست که‌همه ابناء بشر رابیك چشم نگاه کند .عقیده روتاری بین‌المللی این‌است که‌باایجاد دوستی ویگانگی باتماس و ملاقاتهای بیشتر بین مردم جهان و آشنا شدن آنها باروحیات و طرز زندگی یکدیگر بهتراز هر طریق دیگری بپایه‌گزاری صلح دائم جهانی میتوان کمك کرد. بعد ازدو جنك بزرك خانمانسوز و با توجه باینکه سلاح‌های جدید زندگی نسل بشر را تهدید میکند روتاری مخصوصا خودرا موظف‌میداند که از طریق تحکیم مبانی امنیت و صلح جهان از هیچ اقدامی‌فرو گذارنکند و بهمین جهت رئیس بین‌المللی روتاری هفته آخر اسفند امسال راهفته تفاهم جهانی نامیده وازکلیه شهرداران‌جهان خواستار شده است هفته مزبور رابااین نام‌بشناسند وباهالی‌شهرخودبشناسانند همچنین از مطبوعات ، کتابخانه‌ها و رادیوها ،تلویزیونها و پیشوایان‌مذهبی درسرتاسر جهان تقاضا کرده است در ظرف این هفته تامیتوانند درراه‌ایجاد تفاهم بین‌المللی کمك کنند ومردم جهان رابیکدیگر نزدیك بسازند .

درپایان آقای سیروس ارجمند خزانه‌دار باشگاه توضیحاتی نسبت بسازمان مرکزی کلوب وعده اعضای آن که‌از هر صنف و طبقه وهرصاحب حرف و صنعتی یك نفر میتواند در آن بعضویت پذیرفته شود توضیحات کافی داد و علاوه برشعبه دیگری که‌درشمال تهران چندی است تاسیس گردیده اضافه کرد که‌روتاری ایران درآبادان وتبریز هم‌دایر گردیده وفعالیت‌میکند راجع به‌کارهای اجتماعی که‌روتاری انجام داده آقای ارجمند گفت که‌در هرموقع اعضای روتاری از کمك به آسیب دیدگان بوسیله جمعیت‌های خیریه خاصه شیروخورشیدسرخ‌دریغ نورزیده‌اند . دبستان کرولال را کمك مداوم میکنند وازبودجه خودمحصل بخارج فرستاده‌اند و برای نزدیك ساختن افکار ملل جهان و حسن تفاهم پیوسته‌اقدام لازم معمول میشود ونمایندگان روتاری کشورهای مختلف مورد پذیرائی‌قرار میگیرند ودر محافل بین‌المللی مشارکت میشود .

تیم ملی اسکی لبنان وارد تهران میشود

امروز ا زفدراسیون اسکی کشور اطلاع داده شد که تیم ملی‌اسکی لبنان برای انجام یکدور، ه مسابقه با تیم ملی اسکی ایران روز چهارشنبه وارد تهران میشود

مسابقات اسکی در روزهای پنجشنبه و جمعه و یکشنبه آینده در مواد مارپیچ بزرك در پیست شمشك مارپیچ کوچك وسرعت در پیست آبعلی انجام خواهد شد

ضیافت برای آشنائی صدنفر از فرهنگیان‌عازم‌بیروت

شب پنجشنبه ضیافتی بمنظور آشنائی صدنفر از فرهنگیان که‌عازم مسافرت ده روزه به بیروت هستند در محل انجمن فرهنگی‌ایران‌وآمریکا بر پا بود .

همانطوریکه قبلااطلاع دادیم صد نفر از فرهنگیان کشور برای مدت ده روز از ۲۹ اسفند تا ۱۹فروردین عازم کشور بیروت‌میباشند دراین‌مسافرت طبق برنامه‌ای از موسسات اجتماعی و فرهنگی بیروت بازدید بعمل‌خواهد آمد.

صد نفر از اعضای کاروان مزبور شب پنجشنبه در ضیافتی که‌تا نیمه‌شب ادامه داشت شرکت کردند و ، باکارتهائیکه نام و نام فامیل هر کس بر روی آن نوشته شده بود وبرسینه آنهانصب شده بود بیکدیگر معرفی میشدند مسئولین کاروان نیز در سر میز شام وبعداز شام‌اعضارا بیکدیگر معرفی میکردند و توضیحاتی در مورد برنامه تنظیمی در اختیار آنها قرار میدادند.

استان فارس در محاصره ملخهای دریائی است

خبرنگار ما در شیراز گزارش میدهد اخیرادستجات متعددملخهای دریائی استان فارس را موردتهاجم قرار داده‌اند و در حال حاضرملخ، منطقهٔ فارس را محاصره کرده‌است.

کشاورزان استان فارس که از خطر خشکسالی نگران‌آینده‌مزارع خود بودند اینك با هجوم ملخهای دریائی بمزارع‌وباغات سخت‌ناراحت ومضطرب شده‌اند مناطقی که‌بیشتر مورد تعرض ملخهای دریائی واقع شده است شهرستانهای لار ، اصطهبانات ، نی ریز ، بوشهر ، برازجان و کازرون ،داراب وفسا فیروز آباد میباشد از طرف ادارهٔ کشاورزی استان فارس، کلیه‌مناطق این استان از نظر ریزش ملخهای دریائی به ۵ منطقه تقسیم شده‌ودر هریك‌ازاین ۵ناحیه مبارزه‌شدیدی علیه ملخهای موذی آغاز گردیده استو هم اکنون چهار فروند هواپیمای سمپاش ، ۷ دستگاه کامیون ۲۰ دستگاه «سیکرو» بامقداری‌سم در مناطق آلوده بپورهٔ ملخ‌متمرکز شده است مسئولین ادارهٔ کشاورزی استان فارس معتقدند که‌ریشه‌کن کردن ملخهای دریائی مستلزم همکاری مالکین و کشاورزان یا مامورین کشاورزی است .

رسیدگی بپرونده‌های مالیاتی

بقیه ازصفحه اول

کمیسیون انتخاب اعضای‌انجمن حسابداران قسم خورده برای رسیدگی‌به‌تقاضای ۲۷۲ نفرداوطلب حسابدار قسم خورده در وزارت دارای تشکیل گردید در این کمیسیون یك نفر نماینده وزارت دارائی ورئیس دیوان محاسبات و نمایندگان اطاق بازرگانی ودادستان تهران وسه کارشناس حساب عضویت دارند ریاست کمیسیون‌را آقای دکتر محمد حسین فرخ پارس رئیس دانشکده‌علوم‌بانکداری ومالی بعهده دارد که نماینده‌وزارت دارائی در کمیسیون میباشد.

کمیسیون مزبور در حال حاضر باید به تقاضاهای ۲۷۲ نفر از داوطلبان حسابداری قسم خورده رسیدگی کند.

عده‌ای از متقاضیان حسابدارهای قسم خورده خارجی میباشند که دارای مدارك و اسناد معتبر بین‌المللی هستند . رسیدگی به‌تقاضای این عده فقط محدود به بررسی مدارك آنها خواهد بود .

در مورد تقاضاهای دیگربراساس شرایطی که در آئین نامه معلوم شده رسیدگی دقیقی بعمل خواهد آمد با تعیین حسابداران قسم خورده‌یکی‌ازقدمهای بزرك‌در امور حسابداری و ممیزی حساب‌بخصوص از نقطه نظر مالیاتی برداشته‌خواهد شد .

یك مقام صلاحیتدار مالیاتی وزارت دارائی در این زمینه‌بخبرنگار ما گفت اگر تا سال آینده وضع حسابداران قسم خورده روشن‌شود. وزارت دارائی درسال آینده بسیاری از پرونده‌هاو بخصوص پرونده‌های مهم مالیاتی را بجای ارجاع به ممیزی ورسیدگی مسئولان وزارت دارائی ،باین حسابداران قسم‌خورده ارجاع خواهد کرد.

در آینده نیز اصولا رسیدگی مالیاتی بجای آنکه بعهده مامورین دارائی باشد به حسابداران قسم خورده محول خواهد گردید این ارجاع‌ممکن است‌هم از طریق‌مؤدی انجام گیرد و هم از طریق وزارت دارائی .

در سال آینده اگر ترازنامه و حساب سود وزیان شرکتی بامضای حسابدار قسم خورده باشد بدون هیچگونه‌اعتراضی از طرف وزارت دارائی پذیرفته خواهد شد .البته حق اعتراض سلب نشده است‌بلکه ممکن است دارائی یا مؤدی‌نسبت بنظر حسابدار قسم خورده اعتراض کند مرجع رسیدگی باین اعتراض انجمن حسابداران قسم خورده میباشد و نظر آنها نظر نهائی و قطعی است .

اقدام مزبور یکی از اقداماتی است که وزارت دارائی در نظر دارد از طریق آن تا آنجائیکه مقدوراست تماس مودی را با مامورداراثی کم کند و مثل دیگر کشورهای دنیا مراجع ملی و مطمئنی برای این کار بوجود بیاورد .

کمیسیون انتخاب اعضای انجمن حسابداران قسم خورده درجلسات بعدی خود رسیدگی به ۲۷۲تقاضای عضویت را شروع خواهد کرد.

انمایعمر مساجدالله من آمن‌بالله والیوم‌الاخر

بموجب دستور آیه شریفه (سارعوا‌الی‌الخیرات) مردم خیر وبی بضاعت اهالی خیابان‌صفا شرق تهران مسجد(پنج‌تن آل‌عبا)را در جنب کوچه سرابی و قنات بنا نموده اند که تعمیر داخلی آن بکمك اشخاص متدین‌احتیاج دارد.

نماینده هیئت مسجد پنج‌تن

شهری چون بهشت

مجموعه داستان

از دکتر سیمین دانشور منتشر شد

ناشر مؤسسه مطبوعاتی علمی وسایر کتابفروشیها

نوروز در یونان

مسافرت ۱۵ روزه به یونان فقط با ۲۷۳۰۰ریال‌شامل تمام مخارج.

برای‌اطلاع بیشتر به‌آژانس مسافرتی گلف اجنسی تخت‌جمشید چهارراه بهار تلفن ۷۰۸۰۳ و۷۰۷۵۸ مراجعه فرمایند. ۱ـ۲ آ ـ۳۸۶۵۲

هموطنان گرامی

بندای وجدان لازم میدانم جناب آقای دکتر باقر نصیرپور راکه آپاندیسیت مزمن فرزندم محمد مهدوی‌را با مهارت‌بیسابقه‌در بیمارستان ایران تحت عمل جراحی قرار داده واو را از چنگال مرك رهائی‌بخشیدند بعموم هم میهنان عزیز معرفی نموده و بدینوسیله ضمن عرض تشکر و سپاسگزاری بی‌پایان سعادت و موفقیت معظم‌له را ازخداوند بزرك و مولای متقیان مسئلت دارم .

محمود مهدوی نوائی

آگهی مناقصه

شرکت سهامی لوازم ساختمان بانك رهنی ایران خرید مقداری کابل و وسائل مربوط بکامل کشی نیرو و روشنائی را طبق برك‌شرائط و مشخصات موجود در دفترشرکت ازطریق مناقصه خریداری‌مینماید، داوطلبان میتوانند از تاریخ دو شنبه هفتم الی آخر وقت اداری روزشنبه دوازدهم اسفند ماه جاری برای دریافت برك شرایط و مشخصات‌بدفتر شرکت‌واقع در طبقه چهارم عمارت بانك رهنی ایران در خیابان فردوسی مراجعه و پیشنهادات خود را تاساعت ۱۰ صبح روز شنبه نوزدهم‌اسفند ماه بدفتر شرکت تسلیم و رسید دریافت دارند. پیشنهادات واصله در ساعت ۱۱ صبح همان روز بازو قرائت خواهد شد . حضور پیشنهاد دهندگان آزاد است .

خطر سرایت بیماری آبله ازپاکستان بایران مرتفع گردید

امروز از وزارت بهداری اطلاع دادند که خطر سرایت بیماری‌آبله از مرزهای پاکستان بایران رفع شده است .

امروز آقای دکتر ناوی مدیر کل وزارت بهداری بخبرنگار ما گفت : این دومین بار است که اقدامات مجدانه وزارت بهداری‌و تلاش ماموران اداره بهداشت در مرزهای شرقی به نتیجه رسیده است .

سال گذشته خطر ورود بیماری وبا بایران ساکنین مناطق شرقی کشور ما را تهدید میکرد امسال آبله این خطر را دربرداشت با وجود اینکه بیماری آبله چندکشور اروپائی را مورد حمله قرار داد و تلفاتی نیز وارد کرد لیکن بکشور ما که با مرکز شیوع بیماری آبله (پاکستان) هم مرز بود وارد نشد.

آقای دکتر ناوی افزود قبلا ۸۰ در صد از مردم ایران علیه بیماری آبله تلقیح شده بودند در مبارزات اخیر علیه آبله ده در صد دیگرنیز تلقیح شدند باین ترتیب خطر شیوع این بیماری در ایران باوجود اینکه یك بیماری بومی مملکت‌ما است بسیار ضعیف شده است .

در پاکستان

بنا بگزارش های رسیده از سازمان بهداشت جهانی از شدت تلفات بیماری آبله در پاکستان کاسته شده و بزودی این بیماری از کشور پاکستان‌نیزرخت برمیبندد

حذف برنامه های موسیقی رادیو و تعطیل برنامه های تلویزیون

بمناسبت شبهای قدر و ایام سوگواری مولای متقیان علی علیه السلام از امروز تا نیمه شب روز پنجشنبه برنامه‌های موسیقی از رادیو ایران حذف گردیده وبهمین مناسبت برنامه‌های تلویزیون‌ایران هم از امشب تا عصر روز جمعه تعطیل میباشد .

یکصد دستگاه اتوبوس در ایام سوگواری برای‌زائرین اماکن مقدسه تهران اضافه شده است

سخنگوی شرکت واحد اتوبوس رانی امروز بخبرنگار ما گفت : به منظور رفاه حال اهالی محترم تهران بخصوص اشخاصیکه قصد زیارت اماکن مقدسه اطراف‌تهران رادارند علاوه‌بر سرویس اتوبوسرانی‌معمولی در تمام ساعات شبانه روز درروزهای یکشنبه ششم و سه‌شنبه هشتم و پنجشنبه دهم اسفند ماه که مصادف با روز های نوزدهم ،بیست‌و یکم و بیست‌وسوم ماه مبارك‌رمضان میباشد مقداریکصد دستگاه‌اتوبوس دیگر در خطوط شهری ،۳۲،۲۲،۳ و ۳۶مشغول کار میباشند .

بهای ارز و مسکوك طلا در بازار آزاد تهران

ارز

قیمت بریال	
دولارامریکا نقد	۸۳
دولار حواله پستی	۸۲٫۵۰
پوندانگلیسی‌نقد (لیره)	۲۳۳
پوند حواله پستی	۲۳۲
مارك آلمان نقد	۲۰٫۶۰
مارك حواله پستی	۲۰٫۳۰
فرانك‌سوئیس‌نقد	۱۹٫۶۰
فرانك‌سوئیس‌حواله	۱۹٫۳۰
هزارلیرایتالیا نقد	۱۳۲
هزار لیرایتالیاحواله	۱۳۱
فرانك‌فرانسه نقد	۱۷٫۳۰
فرانك فرانسه حواله	۱۷٫۱۵
لیره‌ترك اسکناس‌بزرگ	۶٫۳۵
لیره ترك کوچك	۶٫۵۰
روپیه پاکستان نقد	۱۱
روپیه هندوستان نقد	۱۲٫۳۰

طلا

پهلوی	۸۷۵
نیم پهلوی	۴۳۵
ربع پهلو ی	۲۳۵
شمش‌طلا: هر مثقال	۴۴۰
پانزده مناتی قدیم	۱۵۰۰
پانزده مناتی جدید	۱۲۰۰
ده مناتی قدیم	۱۰۰۰
ده مناتی جدید	۸۶۰
پنج مناتی قدیم	۴۶۰
پنج مناتی جدید	۴۳۷
ده ریال نقره قدیم	۱۰۸
ده ریال نقره جدید	۲۳٫۵۰
ژرژ قدیم	۸۱۵
ژرژ جدید حد اکثر	۶۰۰
لیره عثمانی قدیم	۷۰۰
عثمانی جدید حد اکثر ادوارد	۵۰۰
بیست دولاری قدیم	۷۶۵
بیست دولاری جدید	۳۵۰۰
دولار مکزیکی قدیم	۳۱۵۰
دولار مکزیکی جدید	۴۴۰۰
	۴۰۵۰

پیش بینی وضع هوا

پیش‌بینی هوای ایران تاظهر فردا بدینقرار است .

هوای ناحیه آذربایجان نیمه‌ابری ، هوای تهران ، نواحی سواحل دریای مازندران وشهرستانهای غربی کمی‌تا قسمتی ابری است .

حداکثردرجه حرارت هوای تهران درروز گذشته ۱۱ درجه وحداقل آن درشب گذشته صفر درجه‌سانتیگراد بوده‌است .

گرمترین نقاطیکه ایستگاه هواشناسی دارند در ۲۴ساعت گذشته شهرزاهدان باحداکثر ۲۰ درجه و سردترین نقاط شهرسنندج باحداقل ۸درجه سانتی گراد زیر صفر بوده است .

شرکت رنگ سازی ایران

باسابقه درخشان خود خدمات ذیقیمتی برای پیشرفت صنعت رنگ درایران انجام داده است

بعدازبیست و دوسال کوشش وتلاش درراه بهبود صنعت رنگ درایران باکمال افتخار وسرافرازی بهموطنان عزیز اعلام میکند که محصولات این شرکت امروز بخش مهمی ازاحتیاجات داخلی کشوررا مرتفع میسازد درونیای امروز کشورهای مترقی وملتهای زنده ومستقل باتمام قوا میکوشند که با تولید محصولات صنعتی احتیاجات عمومی افزاد ملت خود رابرطرف نمایند شرکت رنگ سازی ایران با ایجاد مؤسسات عظیم صنعتی پول و سرمایه خود رابدست کارگران و کارشناسان ایرانی سپرده ودرنتیجه موفق شده است که با ایجاد کار وگردش سرمایه در مملکت وتقدیم بهترین محصول رنگ وجلوگیری ازخروج ارز وثروت عمومی اعتماد واطمینان مؤسسات بزرگ اقتصادی وصنعتی کشور را بخود جلب نماید وفرآورده های این شرکت با بهترین رنگ های خارجی برابری می کند

محصول جدید شرکت رنگ سازی ایران بعد ازبیست و دوسال تجربه با استقبال بیسابقه مشتریان عزیز روبرو شده است

انواع محصول شرکت رنگ سازی درهمه جای ایران دراختیار شما است

رنگهای مخصوص اتوموبیل وانواع وسائط نقلیه وگرم سورها — رنگهای مخصوص استخر
رنگهای ترافیك برای خط کشی خیابانها — رنگهای چکشی — رنگهای ضدّ زنگ
رنگهای پولی تکس (لعابی)
برای دیوار

قبل از خرید رنگ با ما مشورت فرمائید صد درصد بنفع شماست .

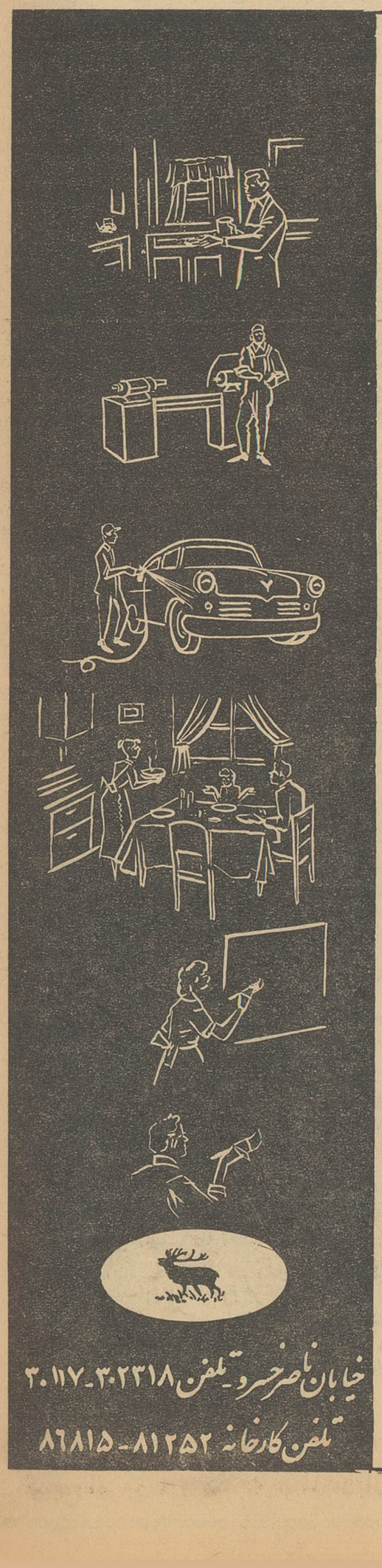

خیابان ناصرخسرو ـ تلفن ۳۰۲۳۱۸ـ۳۰۱۱۷

تلفن کارخانه ۸۱۲۵۲ـ۸۶۸۱۵

آگهی تقسیم اراضی دهات هشترود صادر شد

طبق گزارش تلفنی آخروقت امروز خبرنگار ما در تبریز صبح امروز از طرف وزارت کشاورزی‌آگهی تقسیم اراضی دهات تابعه شهرستان هشترود که از ۵۶۲ پارچه آبادی تشکیل شده‌است انتشار یافت .

اسامی مالکین عمده این منطقه عبارت است ازخانواده های صولتی ، کاظمی ، کرانلو،امامی ، و آقایان غلام حیدر صولتی ، حاج قهرمان خاکپور ، سرتیپی ، جهانگیر صولتی ، آقاشری . خانم اعظم صولتی وکاوسی

دستور پرداخت پاداش در وزارت دارائی داده شد

امروز در وزارت دارائی ، بکلیه ادارات تابعه آن وزارتخانه دستور داده‌شد که طبق دستورآقای نخست‌وزیر بهر یك از کارمندان که مقتضی بدانند در آخرسال جاری حداکثر تا یکماه حقوق مشروط بر آنکه از پانزده هزارریال تجاوز نکند بعنوان پاداش پرداخت گردد .

دکتر خلعتبری باوزیر دفاع انگلیس ملاقات کرد

لندن ـ۲۲ فوریه ـ خبرگزاری فرانسه ـ آقای خلعت بری دبیر کل سنتو که اکنون در لندن‌بسرمیبرد بعد از ظهر امروز به ترتیب بادریا سالار مونت باتن رئیس ستاد دفاعی وهارولد واتکینسون وزیر دفاع و سراندریو کهنی معاون دائمی اداره همکاری فنی ملاقات و گفتگو کرد.

قرار است آقای خلعت بری با لردهیوم وزیر امور خارجه انگلیس نیز ملاقات کند و روز شنبه(امروز) لندن را بسوی واشنگتن ترك‌میکند.

امروز فرماندار تهران اعلام کردکه:

حجاج میتوانند برای تزریق واکسن‌در دهه اول شوال مراجعه نمایند

امروز فرماندار تهران اعلام کرد اعلام کرد چون عده‌ای از متقاضیان برای واکسیناسیون خود درایام ماه رمضان دچار شك و تردید هستند فرمانداری بدین وسیله باطلاع آنها میرساند که متقاضیان میتوانند فعلا تقاضای خودرا تسلیم کرده وتزریق واکسن رابرای دهه اول ماه شوال موکول نمایند .

دراجتماع مالکین آذربایجان غربی درسالن استانداری

مالکین رضائیه آمادگی خودرا نسبت به تقسیم املاك اعلام داشتند

خبرنگار اعزامی ما بمراغه طی گزارشی اطلاع داد پریروز آقای مهندس منوچهر خلخالی مامور اجرای لایحه قانون اصلاحات‌ارضی در منطقه مراغه‌برای انجام‌مذاکراتی دربارهٔ نحوهٔ تقسیم دهات میاندوآب عازم رضائیه شد وباتیمسارسرلشکر دیلمی استاندار آذربایجان غربی ملاقات نمود .

طی جلسه‌ای که با حضورعده‌ای ازمالکین رضائیه در استانداری آذربایجان غربی تشکیل شد آقای افشا رینمایندگی از طرف‌مالکین رضائیه آمادگی خود را در اجرای نیات عالیه شاهنشاه اعلام نمود

موسسات پلی تکنیك وبازرگانی کماکان بکارخوداداممیدهد

امروز سخنگوی وزارت فرهنك بخبرنگار ما گفت : ساعت یازده بامداد روز پنجشنبه گروهی از دانشجویان‌دانشکده پلی‌تکنیك وبازرگانی طبق وقت قبلی در دفتر آقای درخشش وزیر فرهنك حضور یافتند و تقاضا کردند که آقای وزیر فرهنك نسبت بافتتاح مجدد‌موسسات‌حرفه‌ای‌دستورمقتضی‌صادرنماید.

سخنگوی مزبور اضافه کرد : چون دراین‌ملاقات خود دانشجویان نسبت‌بکسانیکه سبب بی‌نظمی شده‌بودند شدیدا اعتراض نموده ووعده‌دادند که ازاین ببعد خود دانشجویان مانع اجرای فعالیتهای دانشجویانی که بخواهند نظم موسسات رابرهم بزنند خواهند بود لذا آقای درخشش وزیر فرهنك‌دستور داد که موسسات مزبور کماکان بکار خودادا مه دهد و دانشجویان کارتحصیلی خود رادنبال نمایند .

در جریان یك حادثه تیراندازی

پدرزن وداماد مجروح شدند

آخروقت امروز خبرنگار ما در شیراز تلفنی‌گزارش داد بعد از ظهر دیروزدر یك حادثه تیراندازی آقای محمدضرغامی یکی از اهالی شیراز و دامادش آرچین بسختی‌مجروح شدند .

علت این حادثه تیراندازی که گویا در منزل آقای ضرغامی روی داده هنوز معلوم نیست وعده ای معتقدند که این دونفر بسوی یکدیگرتیراندازی کرده اند فعلا آقایان ضرغامی و آرچین در بیمارستانهای نمازی وسعدی‌شیراز بستری هستند و تاکنون سه‌نفر از منسوبین آرچین' دستگیرشده اند جریان ازطرف مقامات انتظامی و قانونی شیراز تحت رسیدگی است .

ماست خالص کیسه محصول آبعلی
در موقع خرید به پلمب کیسه‌دقت فرمائید

آگهی شهرداری تهران

بااظهار تشکر از عموم مالکین محترم تهران نسبت به‌استقبالی که در پرداخت عوارض شهرداری نموده‌اند اینك برای استحضار آن عدهٔ که هنوز متوجه لزوم پرداخت عوارض مربوطه نشده‌اند متذکر میگردد. بطور کلی عموم مالکینی که در محدودهٔ تهران وشمیران دارای خانه یازمین ویاباغ هستند بهرحال‌دینی بعنوان عوارض زمین . بروبالکن‌و یاآب‌بهاء بشهرداری دارند وباید بپردازند لذا یادآور میشود که برای روشن‌شدن میزان بدهی عوارض معوقه کلیه‌مؤدیان عوارض میتوانند همه‌روزه صبح وبعدازظهر بادارات درآمد مرکزی شهرداری و مناطق وبرزنها مراجعه فرمایند واز مزایا وتسهیلات قانونی ذیل بهره‌مندشوند.

۱ـ مؤدیانی که تاپایان روز پانزده اسفند ماه جاری برای واریز بدهی خود مراجعه نمایند مشمول بخشودگی ۲۰ درصد خواهند بود.

۲ـ کسانیکه‌از روز شانزدهم تاپایان اسفندماه برای واریزبدهی خودمراجعه نمایند مشمول ده‌درصد بخشودگی خواهند بود.

ضمنا چنانچه مودیان عوارض‌تاپایان مهلت‌های فوق‌جهت واریز بدهی خود مراجعه ننمایند علاوه براینکه ملزم به‌پرداخت تمام مبلغ‌بدهی خودهستند بیست درصد جریمه وخسارت دیرکرد بجمع بدهی آنها افزوده خواهد شد شهرداری تهران انتظار دارد مالکین محترم‌ا ز این فرصت کوتاه بنفع خود استفاده فرمایند.

۱ـ۵ آ ـ۳۸۵۷۸ مدیرکل امورمالی. شهرداری.شریفی

عراق در آستانه انقلاب جدید
دکتر امینی از آدنائر ـ دوگل ـ مك میلان چه میخواهد؟
۱۲ مردیکه برعلیه تاریخ برخاستند
نامه جالب یك سیگاری بپسرش ـ دکتر فرهاد باید عوض شود
باضافه ده‌ها مطلب جالب توجه وبدیع ، مهمترین اخبار و شایعات سیاسی و یك تابلورنگی‌بسیار زیبا فردادردومین‌شماره
صبح امروز
صبح امروز ۳۶ صفحه فقط ۵ ریال

بمناسبت سی‌امین سال تاسیس سرم سازی حصارك

شاهنشاه و شهبانو از مؤسسه رازی دیدن کردند

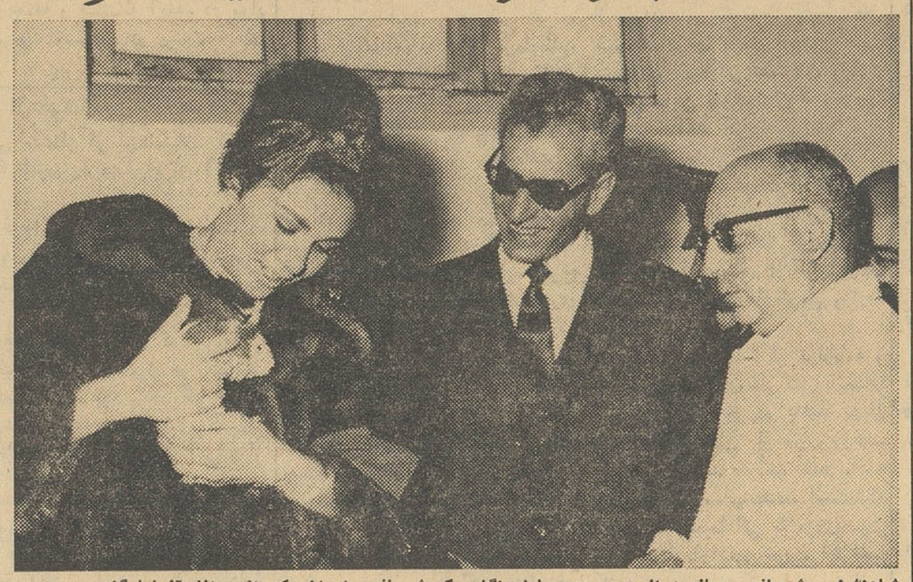

شاهنشاه و شهبانو در بازدید از موسسه حصارك هنگامی که شهبانوی ایران یکی ازحیوانات‌آزمایشگاهی موسسه‌را مورد نوازش قرارمیدهند رئیس موسسه حصارك نیز در عکس دیده می شود .

شاهنشاه و علیا حضرت فرح شهبانوی ایران‌صبح امروزبمناسبت سی امین سال تاسیس موسسه سرم سازی رازی «حصارك» از سازمان مزبور بازدید نمودند.

در این مراسم آقایان وزرا ، سفرای خارجی ، معاونان وروسای ادارات و مقامات مملکتی با بانوان خود حضور داشتند .

شاهنشاه و شهبانو مقارن‌ساعت ده بمحوطه موسسه رازی تشریف فرما شدند .

پس از انجام مراسم احترامات نظامی آقای وزیر کشاورزی خیر مقدم گفت سپس اعلیحضرتین‌بسالن مرکزی راهنمائی شدند

در این‌محل آقای دکتر ارسنجانی ضمن بیاناتی معروض داشت موسسه‌ایکه امروز سی امین سال تاسیس خود راجشن میگیرد در زمان اعلیحضرت رضا شاه کبیر تاسیس گردیده ودر اینمدت بترقیات قابل ملاحظه‌ای نائل شده است .

موسسه سرم سازی رازی‌اکنون یکی از افتخارات کشور ماممحسوب میشود . من در اینجا خوشوقتم‌که اولین خدمتگزار این موسسه، آقای دکتر دلپی را که در مراسم‌امروز حضور دارند معرفی کنم وهمانطور که ایرانیان همواره از خدمتگزاران خود تشویق میکـــرده‌انـــد . اکنون هم استدعا دارم شاهنشاه این پزشك عالیقدر را مورد عنایات خود قرار دهند .

پس‌از اظهارات‌آقای دکترارسنجانی آقای‌دکتر رفیعی رئیس موسسه رازی نیز گزارش جامعی معروض داشت

بازدید قسمتها

در اینموقع بازدید از قسمت‌های مختلف آغاز گردید در تمام قسمتها شاهنشاه سئوالاتی مینمودند که از طرف رئیس موسسه و مسئولین دیگر پاسخ لازم بعرض میرسید .

شاهنشاه هنگام بازدید از قسمت ها آقای دکتر «دلپی» رامورد تفقد قرار دادند .

مراسم بازدید مقارن ساعت یازده و نیم خاتمه یافت شاهنشاه قبل از باز گشت از کار موسسه اظهـار رضایت فرمودند و اظهار داشتند که امیدوارم این‌موسسه‌که باعث‌سربلندی ایران در مجامع بین المللی است توسعه بیشتری پیدا کند .

معاون سیاسی نخست‌وزیر در کرمانشاه

خبرنگارما درکرمانشاه تلفنی‌گزارش داد : دیروز آقای معینیان‌معاون‌سیاسی نخست‌وزیر وسرپرست اداره کل انتشارات ورادیو باتفاق آقای‌مهندس عاطفی رئیس اداره استودیوهای رادیو ایران بکرمانشاه واردشدوازسازمانهای اداری و فنی‌فرستنده جدید یکصد کیلوواتی این‌شهرستان بازدیدبعمل‌آورد

آقای معینیان ضمن یك روز توقف درکرمانشاه وبازدید قصرشیرین و شرکت درضیافت آقای‌استاندار صبح امروز بااتومبیل بتهران حرکت کرد.

فردا تعطیل است

فردا بمناسبت روز ضربت‌خوردن مولای متقیان علی علیه‌السلام‌وزارت خانه ها وادارات دولتی و بازار و موسسات ملی تعطیل میباشد و بهمین مناسبت روزنامه اطلاعات منتشر نمیشود .

امروز یك هیئت نظامی به آنکارا عزیمت کرد

ساعت هشت و چهل و پنج دقیقه‌صبح امروز یك هیئت نظامی برای شرکت در جلسات نظامی سازمان‌پیمان مرکزی‌سنتو بوسیله‌هواپیمای ك.ال.ام. به آنکارا عزیمت کرد .اعضای این هیئت عبارتنداز تیمسار سرلشگرفریدون جم‌فرمانده‌دانشکده‌افسری ، تیمسار سر لشکر اعزازی معاون فرماندهی‌نیروی‌هوائی،تیمسارسرلشکر مین‌باشیان معاون سپاه مرکز ، تیمسار دریا دارصفائی‌رئیس‌ستاد نیروی دریائی وسرکارسرهنك شبستری

یکصدنفر از فرهنگیان به ترکیه عزیمت خواهند کرد

سخنگوی وزارت فرهنك گفت : طبق اطلاع رسیده ازاداره کل‌رفاه معلم کاروانی مرکب اریکصد نفر معلمین و کارمندان وزارتفرهنك ازروز ۲۵ اسفند بمدت ۱۸ روز بوسیله اتوبوس وراه‌آهن به کشورترکیه‌عزیمت خواهند کرد واز شهرهای مهم و آثار تاریخی وموسسات صنعتی آن کشور دیدن خواهند نمود

هزینه لازم جهت این مسافرت بطور مقطوع‌برای هر نفر ۶۵۰۰ریال‌خواهد بود .

داوطلبان این مسافرت میتوانند باارائه معرفی نامه از طرف اداره فرهنك مربوط ثبت نام نمایند .

برای رفع تبعیض کسانیکه زودتر جهت ثبت نام مراجعه نمایند حق‌تقدم خواهند داشت .

سخنگوی مزبور افزود در حقیقت تاکنون سه کاروان از فرهنگیان یکی بمقصدانگلستان ویکی بمقصد لبنان‌ودیگری‌بمقصد ترکیه‌آماده‌مسافرت هستند .

تغییرات مهم در پست‌های نظامی ترکیه

آنکارا ـ۲۴فوریه ـ خبرگزاری فرانسه ـ ستاد ارتش ترکیه اعلام‌داشت که تغییرات مهمی در پست فرماندهان عالیرتبه نظامی اینکشور داده شده است .باین ترتیب که بجای ژنرال محیی‌الدین اونور فرمانده نیرو های‌زمینی که‌درخواست بازنشستگی کرده است ژنرال علی کسنگیر که فرماندهی پادگان آنکارا و ارتش‌دوم‌را بعهده داشت برگزیده شده است ژنرال رفیق تولگابجای وی فرماندهی ارتش‌دوم را عهده دار خواهد بود . ژنرال تولگا که از زمان انقلاب فرمانداری استانبول رابعهده داشت ۵۵سال دارد و سابقا سمت وابسته نظامی ترکیه رادر پاریس وواشنگتن عهده دار بود .

از طرف دیگر اعلامیه رسمی که امروز در آنکارا انتشار یافته حاکی است که در نتیجه شورش روز پنجشنبه فقط‌یکنفر سروان کشته شده است افسر مذکور بدست یك ستوان درساختمان ستاد ارتش بقتل رسیده‌است. ستوان مزبور که یکنفر سربازرا نیز زخمی کرده است اکنون در زندان‌بسر میبرد .

ارتش انگلیس بر تاریکی پیروز شد

لندن ـ رویتر ـ۲۲ فوریه ـ وزارت جنك انگلیس امروز فاش‌کرد که ارتش‌انگلیس‌با استفاده از تجهیزات مادون‌ـ قرمز قادر خواهد بود در تاریکی کامل عمل کند .وزیر جنك انگلیس اظهار داشت‌که تجهیزات استراتژیکی مادون‌قرمز درسال‌جاری‌برای نخستین بار بوسیله ارتش انگلیس مورداستفاده قرارخواهد گرفت .

برکناری یا محاکمه رهبران‌حوادث‌ترکیه

آنکارا ـ یونایتدپرس ـ۲۴ فوریه ـ رهبران حوادث روز گذشته آنکارا در خانه‌های خود تحت‌نظر هستند . دولت ترکیه مشغول مطالعه است که این اشخاصی رابایدا ز کار برکنار کند ویاآنها راتحت تعقیب ومحاکمه‌قرار دهد.

مدیر عامل بانك بیمه بازرگانان

طبق اطلاع آقای حسین خدادوست رئیس اداره مرکزی بانك ملی‌ایران بسمت مدیرعامل بانك‌بیمه‌بازرگانان انتخاب گردیده است

انسان وفضا

یونسکو یك‌کنفرانس علمی دراین زمینه تشکیل‌میدهد

کمیسیون ملی و تربیتی و علمی و فرهنگی یونسکو اطلاع میدهد یك رشته سخنرانیهای علمی وبین‌المللی راجع به مسائل اساسی مربوط به (دور زمین)و آنچه که انسان در این زمینه میداندازطرف یونسکو بین تاریخ ۲۹ اکتبر تا۲ نوامبر ۱۹۶۲ اوائل مهرماه ۱۳۴۱ ترتیب داده شده است .

نانوایان بوزارت‌کشوررفتند

امروز گروهی از نانوایان تهران واعضای اتحادیه صنف نانوا باتفاق آقای جلیل‌احمد خانلوبوزارت‌کشور رفتند .

آقای احمد خانلو گفت قصد ما از ملاقات با آقای وزیر کشورتشریح مشکلات صنف نانوا و جلوگیری‌از ادامه کار دکـانهای فاقد پروانـه نانوائی است رئیس صنف نانوا گفت مادر مورد آئین نامه صنفی‌اتحادیه باوزیر کشور مذاکره خواهیم کرد تا راه حل مناسبی جهت اینکارپیدا شود .

تلفن‌های
بنگاه داروئی اکبریه
به شماره :
۳۱۴۲۴ـ۳۰۰۶۵
تغییر یافته است
آ ـ۲۷۸۵۳ ۱ـ۲

دولوشب
امروز اولین شماره منتشر شد
اینشماره را مسابقات: ادبی، تاریخی، جانورشناسی، جغرافیائی، ریاضی، زمین شناسی، فیزیك وشیمی، گیاه شناسی ، موسیقی، نقاشی، ورزشی و...
مسابقات: بانوان ، دانش‌آموزان‌دبیرستانها،رانندگان عکاسان، کارمندان، کارمندان‌بانك، کودکان،ماشین‌نویسها با..
مسابقات: آسمان وزمین، اعدادمشهور، این‌زن‌کیست، بخندوپول‌بگیر، خیابان گردی، گاو اسرارآمیز، میان کلامت شکر، زود هرچه زودتر همچنین ...
مسابقه برای صاحبان تلفن
که برای‌هرکدام‌جوائز نفیس‌وگرانبهائی‌درنظرگرفته‌شده‌با..
جدول کلمات متقاطع
برای هفت روز هفته
و
یك‌کارت شعبده بازی
وچند مطلب سرگرم‌کننده دیگر تشکیل میدهد.
بها ۵ ریال آ ـ۳۹۸۹۰

سیمان تهران
مرغوب ترین و باصرفه ترین سیمانها
سرمایه سیمان تهران
آوازه

بانك تهران
سرمایه ۱۵،۰۰۰،۰۰۰ ریال تماما پرداخت شده
۱۱۱۱ـ جایزهٔ نقدی
یك میلیون و دویست هزار ریال جوائز بانك تهران است
(که قریبا بین دارندگان فرجه حساب پس انداز قرعه کشی خواهد شد)
بانك تهران بموجودیهای حساب پس انداز پنج درصد بهره میدهد. برای افتتاح حساب پس انداز بنزدیکترین شعب بانك تهران مراجعه فرمائید
شعبه مرکزی ـ (کوچه برلن) شعبه ری ـ (مقابل انبار گندم)
شعبه بازار ـ (سبزه میدان) شعبه شاهپور (چهارراه غزالیان)
شعبه پهلوی (چهارراه پهلوی شاهرضا) شعبه امیرکبیر (اول خیابان سعدی)
شعبه فردوسی (چهارراه سلابول) شعبه نواب (میدان رضاشاه)
شعبه فارابی (خیابان غفاری) شعبه فیشرآباد (خیابان نیکوشماره ۵)
شعبه تخت جمشید (خیابان شمیران ـ سه‌راه تخت جمشید)
شعب شهرستانها: آبادان ـ اهواز ـ اصفهان ـ خرمشهر ـ مشهد ـ کاشان

اطلاعات کودکان شماره ۱۷۴
روز دوشنبه پس فردا
منتشر میشود

GRAPE FRUITS
به مشتریان محترم مژده میدهد که گریپ‌فروتس که وعده داده بودیم رسید . گریپ فروتس منحصرا در سوپرمارکت شمیران ـ جاده پهلوی ایستگاه محمودیه بفروش میرسد .
۱ـ۲ آ ـ۳۸۷۰۴
شماره های تلفن
شرکت شهلا
فروشگاه لوازم‌آزمایشگاه
به
۳۶۵۵۲ ـ۳۰۰۵۸
تغییر یافته

سالنامه ۱۳۴۱ دنیا
بضمیمه تقویم بغلی جلد پلاستیك
ویك مقاله از:
سعیدنفیسی استاددانشگاه‌تهران که‌ازپاریس‌فرستاده‌اند

آگهی افتتاح شعبه جدید
بانك تهران
باطلاع عموم میرساند که شعبه شهباز بانك تهران واقع درخیابان شهباز جنب ورزشگاه ازتاریخ اول اسفندماه جاری مفتوح و برای انجام‌کلیه عملیات بانکی آماده است.
بانك تهران
آ ـ۳۸۷۹۲ ۱ـ۳

آگهی هیئت تجدیدنظر املاك واگذاری

آقایان یحیی و طهماسب وثقی و علی خان علوی پسران و بانوان اخترو‌عالیه و مریم‌وفخریه علوی‌دختران‌وبانو شوکت عیال‌مرحوم اسفندیار علوی و آقایان نورالدین و علی علوی پسران و بانو سامیه دخترو بانو فرجه عیال مرحوم محمد حسن علوی والی وآقایان یداله علوی وحیدرقلی و ملك منصور ونصراله وبانوان عباسه وسرور السلطنه و شمسی و نظیره وشاه زنان‌واقلیم که‌نام فامیلی همه‌آنها علوی‌ابوقداره‌و فعلا مجهول‌المکان معرفی شده‌اند طبق دادنامه شماره ۱۴۹ ـ ۳۰ر۸ر۱۳۲۲ صادر از هیئت تحقیق سابق املاك کرمانشاهان بعنوان ورثه والی پشتکوه نسبت بمطالبه املاك ایوان وسومار محکوم به بیحقی شده‌اند آقای علی قلی یاسان (ابو قداره) بوکالت ازشماظرف مدت قانونی درخواست تجدید نظرنموده نظر باینکه وکیل نامبرده در تاریخ اول آذر ماه ۱۳۳۸ ازوکالت شما مستعفی شده‌است و دیگر هیئت تجدید نظر دسترسی به ابلاغ اخطاریه بشما را ندارد بدین وسیله برای اطلاع آگهی میشود که در صورتیکه نسبت بحکم محکومیت خود مدارك‌ودلائلی دارید ومخصوصا چنانچه‌فرمانی مبنی بر انتقال ایوان وسومار ویاقسمتی ازآن ازناحیه دولت بمرحوم والی در دست دارید از تاریخ نشر آگهی در روزنامه اطلاعات ظرف دو ماه بدفترشعبه اول هیئت تجدیدنظر املاك واگذاری‌واقع در تهران‌خیابان شاهپور چهار راه عزیز خان کوی امیری تسلیم دارید و جلسه دادرسی نیز برای روز شنبه بیست و دوم اردیبهشت ماه ۱۳۴۱ تعیین میشود در صورت عدم حضور و عدم ابراز دلائل و مدارك و فرمان‌هیئت طبق مقررات قانون تصمیم شایسته اتخاذ خواهد نمود .

رئیس‌دفاتر هیئت های تجدید نظر رسیدگی بامور املاك واگذاری
آ ـ۳۸۸۵۴ عبداله فرازمند

نامه صنف‌کفاش بازار به‌آقای نخست‌وزیر

جناب آقای نخست وزیر معظم ایران

رونوشت ـ اطلاعـــات

آنچه را که هفته‌های قبل اتفاق افتاد و بخواست خدای ایران و تحت توجهات شاهنشاه و تدبیر جنابعالی مجددا سیاست شوم ومخرب بیگانه پرستان با شکست روبرو شد ما اصناف‌و پیشه‌وران‌را برآن‌داشت که ضمن شکر گذاری آمادگی‌خودرا برای تائید حکومت جنابعالی‌و همکاری در مورد مبارزه با فساد اعلام داریم .

حقیقتا دلمان بحال جوانانی میسوزد که برای رسیدن بهدف‌مقدس واینکه خدمتی بوطن خود کرده باشند میخواهند درس بخوانندولی‌توطئه عناصر مشکوك ومارکدار آنها را از کار بازمیدارد صحیح است که ما خانه اول عزیزان خود را دانشگاه میدانیم ولی هرگز نمیتوانیم اجازه دهیم که این مکان مقدس جولانگاه سیاست بیگانه پرستان چپ یاراست گردد .

پیشه وران واصناف تقاضا دارند ضمن طرد عوامل اخلالگرد و آشوب طلب مسببین این حوادث ناگوار را دولت علنا معرفی نمایدومارك ننك وبدنامی بسینه آنها بزند تا همه مردم بدانند چه دستهائی در کار است که میخواهد محیط آرام وخالی از هر گونه شائبه آموزشی فرزندان عزیز ما را بر هم بزند . ادامه اینگونه خرابکاری ها نه تنهادر زندگی روزانه فرد فرد این مملکت اثر نا مطلوبی میگذارد بلکه ماپیشه‌وران و کسبه را از کار وزندگی و بالنتیجه از امرار معاش باز خواهد داشت .

صنف کفاش بازار تهران مدیر کفاشی گودرزی حسن گودرزی‌ـ مدیر کفاشی نکوئی رضار افشار ـ مدیر کفاشی آزمایش اصغر افشارـ مدیر کفاشی حق بیان علی حق بیانی ـاز طرف صنف کفاشی اصغرنجاتـ مدیر کفاشی پارك محمود قوامی ـنماینده صنف کفاشی عزیزاله زرین پناه ـمدیر کفاشی سهیل پور تقی سهیل پورـ عباس افشار ـمدیر کفاشی الماس حاجی حسن آشوری ـمدیر کفاشی انصاف حاجی تقی مکری والا ـ مدیر فروشگاه نکوئی فرد جعفر بشر دوست ـمدیر کفاشی‌محمدی اکبرمحمدی ـ مدیر کفاشی عابدینی احمد عابدینی‌و چندین امضاءدیگر.