خبرگزاریهای خارجی دیشب از مسکو گزارش دادند ضمن یك سلسله تغییرات مهم در دستگاه رهبری شوروی :

برژنف قسمتی از وظایف خروشچف را بعهده میگیرد

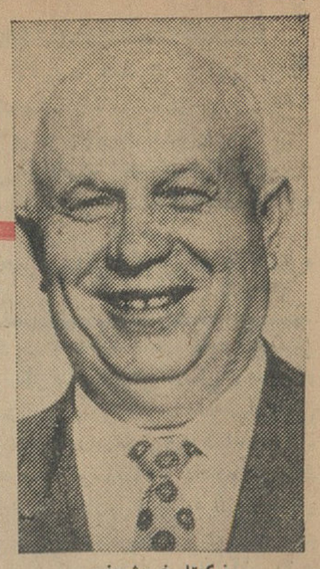
نیکیتا خروشچف

لئونید برژنف

آناستاس میکویان

اندره گرومیکو

آلکسی آجوبی

اطلاعات

چهارشنبه ۲۴ تیرماه ۱۳۴۳ . . . . . شماره ۱۱۵۳۶

. . . . . سال سی و نهم . . . . . تکشماره ٤ ریال

«آجوبی» وزیر خارجه، میکویان رئیس جمهوری وگرومیکو معاون نخست وزیر میگردند

- رهبری حزب بدست «برژنف» میافتد ودرغیاب خروشچف علاوه بر اداره حزب ریاست دولت نیز با او خواهد بود
- پست میکویان جنبهٔ تشریفاتی دارد و بعنوان پایان کاریر سیاسی وی تلقی گردیده است
- مائوتسه تونك دیشب به جانشینان خود توصیه کرد مانع از اداره حزب ودولت توسط افرادی نظیر خروشچف گردند

درصفحه ۳

درجلسه امروز مجلس سنا پیشنهاد شد:

مالیات پیشه‌وران جزء باید لغو شود

- معاون وزارت دارائی در جلسه امروز سنا گفت: سال آینده یك قانون کامل مالیاتی تقدیم پارلمان میشود
- سنا در جلسه امروز از درگذشت سناتور علاء و سناتور سزاوار اظهار تاسف کرد

مجلس سنا امروز از درگذشت سناتور حسین علاء وسناتور سزاوار اظهار تاسف کرد و جلسه علنی یك ربع ساعت باحترام درگذشت دوتن از اعضای سنا تعطیل شد .

دراین جلسه همچنین لایحه جدید دولت در مورد تسهیلات مالیاتی که قبلا به تصویب مجلس شورایملی رسیده است مورد بررسی قرار گرفت .

اعتبارنامه سناتوراکبر

جلسه علنی فوق‌العاده سنا درساعت ده وده دقیقه بریاست آقای مهندس شریف امامی تشکیل شد . در آغاز جلسه گزارش شعبه مربوطه درمورد تصویب اعتبارنامه سناتور حسن اکبر که اخیرا از مسافرت اروپا بتهران باز گشته و مراسم تحلیف راانجام داده قرائت شد .

درگذشت دوسناتور

آنگاه آقای رئیس مجلس سنا اظهار داشت :

بطوریکه سناتور های محترم استحضار دارند دراین چندروزه اخیر دونفراز همکاران عزیز مادارفانی را بدرود گفته ومتاسفانه دیگر در میان مانیستند .

این دوحادثه مولمه قلب همگی را جریحه‌دارو همه‌را بشدت متالم ومتاثر نموده است .درگذشت ناگهانی سناتور حسین علاء که یکی از رجال عالیقدر کشور ودارای صفات حمیده و خصائل برجسته‌ای بود ضایعه ایست جبران

بقیه در صفحه ۱۳ ستون اول

هیئت نمایندگی ایران در کنفرانس آنکارا

این هیئت مقدمات مذاکرات شاهنشاه ـ ایوبخان ـ گورسل را دراستانبول فراهم خواهدکرد

- نخست وزیر ووزیر امورخارجه نیزجزوملتزمین شاهنشاه هستند

دیشب اعلام شد که در سفر شاهنشاه به‌ترکیه برای شرکت‌در کنفرانس عالی سران کشورهای ایران ـ ترکیه و پاکستان آقایان منصور نخست‌وزیر و آرام وزیر امور خارجه ودوتن از آجودانهای شاهنشاه نیزدرمعیت معظم‌له‌خواهند بود .

کنفرانس عالی شاهنشاه، برزیدنت ایوب‌خان وپرزیدنت گورسل، برای مذاکره پیرامون عقد قرار دادهای اقتصادی وفرهنگی ، فنی روزهای دوشنبه ۲۹ وسه‌شنبه ۳۰ تیرماه‌در استانبول تشکیل میشود.

کنفرانس مقدماتی

پیش از تشکیل کنفرانس عالی

آموزگاران روزمزد رسمی میشوند

امروز خبرنگار فرهنگی ماکسب اطلاع کرد که چون وزارت فرهنگ در نظر دارد آموزگاران روز مزدرا برسمی تبدیل نماید (و این مطلب را نیز آقای وزیر فرهنگ ضمن مصاحبه خود تائید کرده است) ازاین جهت از طرف وزارت فرهنگ باداره کل تربیت معلم دستور داده شد که اسامی آموزگاران روز ـ مزدی‌را که‌تا ظهرفردا باداره مزبور مراجعه میکنند جزوسایر کسانیکه داوطلب خدمت آموزگار پیمانی میشوند ثبت نمایند .

آموزگاران روز مزد بعد از اینکه جزو آموزگاران پیمانی ثبت نام‌نمودند، طی کلاسی‌رسمی‌میشوند.

کلیه کسانیکه داوطلب خدمت آموزگاری پیمانی‌هستند وهمچنین کلیه آموزگاران روز مزد میتوانند فقط تا ظهر فردا باداره کل‌تربیت معلم مراجعه و ثبت‌نام کنند .

ژنرال دوگل رئیس جمهوری فرانسه درمراسمی که دیروز بمناسبت چهاردهم ژوئیه ، سالگرد انقلاب کبیر فرانسه در پاریس برگزار شد .

تغییرات دوره های تحصیل دانشگاه

دوره لیسانس ٤ سال ودوره تحصیل دارو سازی ودندانپزشکی ۷ سال شد

امروز دانشگاه تهران طی اطلاعیه‌ای تغییرات جدیدی که در دوره‌لیسانس و سایر امور دانشگاه‌داده‌شده بطور رسمی باین شرح اعلام کرد .

۱ـ دوره لیسانس درتمام‌دانشکده‌ها غیر از دانشکده پزشکی که درجه لیسانس ندارد بر طبق برنامه‌جدید چهار سال‌است و برای اخذ درجات پس ازلیسانس و دکتری برنامه جداگانه اضافی باید طی شود .

۲ـ دوره کامل‌تحصیل دردانشکده های داروسازی و دندانپزشکی هفت سال است در هریك از آن دو دانشکده پس از طی دوره‌چهار سال درجه لیسانس دارو سازی و دندان‌ـ

بقیه درصفحه آخرستون چهارم

آزادی زندانیان مواد مخدره

تهیه طرح مربوط بزندانیان‌موادمخدره خاتمه یافت وطبق آن عده‌ای اززندانیان درجه۲ مواد مخدره آزاد میشوند

امروزکسب اطلاع شد که کار بررسی وتهیه طرح‌مربوط‌به‌زندانیان مواد مخدره در دادگستری‌خاتمه یافت وبرای مطالعه نهائی تسلیم آقای‌دکتر عاملی وزیر دادگستری گردید .

فکرتهیه این طرح در دادگستری براساس کثرت‌عده زندانیان مواد مخدره پیداشدازچندماه قبل‌جلسات متعددی با شرکت عده‌ای از قضات صاحب‌نظر تشکیل گردید وسرانجام قرارشد با اصلاح یکی‌ازمواد قانون منع کشت خشخاش وتحدید کردن صلاحیت دادگاههای جنائی حدنصاب رسیدگی بجرائم تریاك و هروئین را در دادگاههای جنحه بالابرده و قسمتی از پرونده های موادمخدره را که بموجب قانون منع کشت‌خشخاش رسیدگی‌به‌آنها باتوجه بمیزان تریاك وهروئین مکشوفه درصلاحیت دادگاه جنائی میباشد ، برای صدور رای بدادگاههای جنحه فرستاده شود .

کمیسیون مامور بررسی دراصلاح این ماده ازقانون منع کشت‌خشخاش ضمن مطالعات خود جهاتی‌رانیزمورد توجه قرارداده که‌درصورت اصلاح‌آن زندانیان درجه ۲ مواد مخدره نیز مشمول‌تخفیف مجازات‌شده‌از عطوفت قانون بهره‌مند شوند.

اصلاح این ماده از قانون که‌هم‌اکنون‌به آخرین مرحله خود رسیده‌موجب‌خواهدشد که‌ازعدمزندانیان درجه۲ مواد مخدره کاسته شود .

طرح اصلاح‌مذکور که وسیله‌اداره حقوقی وزارت دادگستری نیز مورد بررسی قرارگرفته است تسلیم‌آقای دکتر عاملی وزیر دادگستری گردیده واحتمال دارد چنانچه موردموافقت‌وزیر دادگستری قرارگیرد، پس‌ازبررسی‌در هیئت دولت‌برای تصویب‌تقدیم مجلس شود.

درجلسه فوق‌العاده دیشب مجلس‌شورایملی‌پیشنهادشد:

مالیات حقوق

کمتر از هزارتومان لغو شود

دولت احتیاج باستخدام جدید ندارد وتبصره استخدام جدید همه رانگران‌کرده‌است

- اغذیه و تره بار تهران وضع بدی دارد وحکومت میدانها هنوز برجاست

مجلس‌شورایملی‌دیشب‌رسیدگی به‌لایحه بودجه کل کشور راادامه داد وآقای رامبد ناطق مخالف‌لایحه بیش از شش ساعت پیرامون لایحه ومسائل مختلف مربوط‌به آن‌سخن گفت.

آقایان نخست وزیر وعده‌ای از وزراء ومعاونان وزارتخانه‌ها دراین جلسه که تایکساعت‌بعداز نیمه‌شب بطول انجامید حضور داشتند .

اتحاد و اتفاق نظر

جلسه علنی مجلس در ساعت شش بعدازظهر تشکیل‌شد وآقای رامبد بعنوان‌مخالف‌در کلیات‌لایحه بودجه گفت:

بقیه در صفحه ۱۵ ستون سوم

جریان جلسه امروز

مجلس شورا

مجلس‌شورایملی در جلسات عصر دیروز وبامداد امروزخود رسیدگی به لایحه بودجه کل‌کشور را با حضور نخست‌وزیر ووزرا ادامه داد .

درجلسه شش ساعته دیشب یك مخالف‌صحبت کرد که‌درصفحه ۱۵چاپ شده‌است درجلسه امروز چند نماینده دیگر پیرامون لایحه سخن گفتند .

بقیه درصفحه ۱۳ ستون هفتم

راه موفقیت در کنکور

رئیس هیئت اجرائیه‌کنکور درآستانه امتحان برای کسب موفقیت توصیه‌هائی بداوطلبان میکند

- دکتر صناعی پیشنهاد میکند از سال آینده‌تاریخ انجام کنکور و نحوه آن تغییر یابد

بیش‌از سه‌روزدیگربانجام امتحانات ورودی دانشگاه باقی نمانده است در حال حاضر قریب ۱۸۵۰۰ داوطلب‌بی‌ـ صبرانه منتظر رسیدن روزامتحان و موفقیت درامتحان ورودی دانشگاه ها هستند .

درمیان این داوطلبان عده بیشماری باتحمل هزاران مشکلات ودشواریها تحصیلات متوسطه را باتمام رسانیده وخودرابرای امتحانات ورودی‌دانشگاه آماده کرده‌اند و حالا تنها موفقیت‌در امتحان کنکور التیامی برای مشکلات ومحرومیت های دوران تحصیلی آنان خواهد بود .

بقیه در صفحه ۱۵ ستون‌اول

گزارش جالبی ازگرمای هوا دراهواز

تخم‌مرغ در آفتاب اهواز میپزد

صبح امروز گزارش جالبی درباره گرمای هوا دراهواز تلفنی اطلاع‌داده شدکه نقل‌میشود . دراین گزارش گفته میشود اگر میخواهید بدانید گرمای طاقت‌فرسای اهواز بامردم‌این شهر چه‌میکند کافی‌است بنکات زیر توجه کنید :

۱ـ ساعت ۵صبح‌برای اصلاح‌صورت احتیاجی به‌آب‌گرم‌نیست. چون آب آشامیدنی و دستشوئی برای صورت تراشی بحدکافی گرم وحتی داغ‌است!

۲ـ برای استحمام اگر صبح دیر بجنبید وساعت به۹و۱۰ برسد آب‌سرد منبع‌حمام تن‌وبدن رامیسوزاند .

۳ـ دراغلب «توالت»های منازل و مهمانخانه‌های درجه دوم وسوم یك بادبزن حصیری بدیوار آویخته شده است .

٤ـ ازساعت ۱۰صبح ببعد دستگیره درتاکسی هارابایدبادستمال گرفت والادست‌شالمی برای تاکسی سوارباقی نمیماند .

۵ـ مامورین تلمبه‌های دستی پمپ بنزین یك‌حوله بدست دارند وباحوله دستهٔ‌تلمبه رابحرکت درمی‌آورند .

۶ـ برای نیم‌بند کردن تخم‌مرغ کافی است‌یك تخم‌مرغ رااز یخچال منزل خارج کرده و پنج دقیقه تا ۷دقیقه در آفتاب بگذارید .

۷ـ ازظهر تا۵ بعدازظهر شهر اهواز عملا تعطیل است چون امکان‌هیچگونه فعالیتی درهوای آزاد نمیرود .

کارپل کشنده حشرات

«اطلاعیه سازمان آب تهران»

سازمان آب تهران بااظهار سپاسگزاری از همکاری ساکنین محترم کوچه پارك مجاور دانشگاه پلیس و خیابانهای بیمه وحافظ در یوسف‌آباد باستحضار میرساند حفاری که در این سه محل صورت گرفته‌جهت نصب‌لوله‌های آبرسانی بتنی‌بقطر ۱٫۳۵و۱٫۷۰ متربوده که متاسفانه بعلل بزرك‌بودن‌قطر لوله‌وکم عرض بودن خیابانها واحتراز از قطع شبکه‌های آب وبرق وتلفن نصب آنها درمدت کوتاهی مقدور نبوده است .

عملیات نصب لوله در کوچه پارك تاسه‌روز دیگر ودرخیابانهای بیمه و حافظ تابیست روز دیگر باتمام خواهد رسید.

سازمان آب تهران ۱۳۲۲٤ـآ

نامنویسی برای دومین اردوی پسران دانشجو واولین اردوی دختران دانشجو

برای شرکت دردومین‌اردوی‌دانشجویان پسر که در دهه‌اول مرداد واولین‌اردوی‌دانشجویان دختر که‌دردهه‌دوم مرداد زیرنظر خانم پروین امین‌بکمك اولیای دانشگاه نام‌نویسی میگردد هزینه نام‌نویسی وشرکت در اردو جمعا ۸۱۰ ریال است‌حق تقدم باکسانی است که زودتر نام نویسی کنند.

اطلاعات بیشتر را از دبیرخانه دانشجویان در باشگاه مرکزی جوانان (خیابان رودسر) کسب فرمائید.

۱۳۲۱٦ـآ ۱ـ۳

تولیدکنندگان یخهای طبیعی از وجودچاه های عمیق که اختصاصا بمنظور یخهای طبیعی حفرگردیده استفاده مینمایند .

بقیه در صفحه ۱۵

مودیان محترم مالیاتی حوزه شهر تهران‌وحومه

فقط ۷ روز دیگر فرصت دارید که باتسلیم اظهارنامه مالیاتی سال ۱۳٤۳ و پرداخت‌مالیات‌متعلقه ازتسهیلات مقرر در قانون استفاده فرمائید.

مدیرکل وصول تهران ودارائیهای‌حومه ـ علی‌اردلان

۱۳۰٦٦ـآ ۱ـ۷

باکمال تاسف درگذشت جناب آقای‌سناتور حسین علاء که از رجال شریف و پاکدامن‌کشور وهمواره مصدر خدمات مهمه بودند باستحضار می رساند . مجلس ترحیم فقید سعید روز پنجشنبه ۲۵ تیر ماه جاری از ساعت ٤٫۳۰ تا ٦٫۳۰ عصر در مدرسه عالی سپهسالار منعقد خواهد بود .

رئیس مجلس سنا ـ مهندس شریف امامی

به مناسبت فوت مرحوم‌مبرور جنت‌مکان جناب حسین علاء مجلس ختم زنانه روز پنجشنبه ۲۵ تیر ماه (فردا) از ساعت ٦ تا ۸ بعد از ظهر در منزل آنمرحوم واقع در کوچه پارس دزاشیب منعقد دخواهد بود .

بانو فاطمه علاء

به مناسبت فوت مرحوم مبرور جنت‌مکان خلدآشیان جناب حسین علاء مجلس ختم مردانه روز شنبه ۲۷ تیر ماه ۱۳٤۳ از ساعت ۵ تا ۸ بعد از ظهر در تکیه دزاشیب منعقد دخواهد بود.

فریدون علاء ـ حسینعلی قراگزلو

شورای عالی مناطق ۳۵٤ لاینز بین‌المللی باکمال تاسف درگذشت شیر مرد ارجمند حسین علاء مشاور بین‌المللی لاینز و رئیس سابق شورای عالی مناطق را که ازموسسین اولیه و پایه گذاران لاینز در ایران بوده‌اند باستحضار می‌رساند مجلس ختم آن شادروان از ساعت ٤ونیم الی ٦ ونیم بعد از ظهر روز پنجشنبه ۲۵تیر ماه در مسجد عالی سپهسالار برگزار می گردد .

قابل توجه پدران ومادران

تحصیل در ارتفاع ۱۳۰۰ متری برای فرزندان شما

دبیرستان «بوسولی» واقع در سوئیس یکی از مشهورترین‌و معتبرترین دبیرستانهای دنیا است . در این آموزشگاه دختران‌و پسران پنج تاهفده‌ساله به تحصیل میپردازند علاوه بر دروس متوسطه ،رشته‌های بازرگانی وتجاری نیز به‌دانش آموزان‌تدریس میشود. دبیرستان بوسولی دارای پارکی است بوسعت پانزده‌هزار متر مربع که دانش آموزان در زمستان و تابستان در این پارك بورزشهای مختلف از قبیل‌شنا ، تنیس ،اسکی وغیره میپردازند.

برای دریافت کلیه اطلاعات مربوط بسالهای تحصیلی آینده بزبان فرانسه بنشانی زیر مکاتبه نمائید:

COLLEGE ALPIN INTERNATIONAL
BEAU-SOLEIL VILLARS-SUR-OLLON
(SUISSE)

اطلاعیه وزارت بهداری برای واردکنندگان دارو شرح درصفحه آخر

قرعه‌کشی مادام‌العمر هرماه هزارتومان در تلویزیون ایران

مراسم دومین قرعه‌کشی جایزه فصلی‌بی نظیر مادام‌العمرهرماه هزارتومان ونهمین قرعه‌کشی وام ۱۰۰هزار تومانی‌بدون بهره‌حساب تشکیل‌سرمایه بانك عمران فردا شب ساعت ۷و نیم باحضور نمایندگان دادستان و دارائی در تلویزیون ایران اجرا خواهدشد از عموم اهالی محترم تهران و بخصوص دارندگان حساب‌تشکیل سرمایه دعوت میشود ببرنامه مزبور توجه‌فرمایند

بانك‌عمران

خون

رانندگان مست آزمایش میشود

شرح در صفحه ۱۵

اسکرانتون ـ لاج ـ راکفلر جبهه متحد

علیه گلدواتر تشکیل دادند

شرح در صفحه ٤

نظر مردم درباره

خاموشی برق

شرح در صفحه ۱۳

رئیس ومعاون اصلاحات ارضی خمین تسلیم دیوانکیفر شدند

شرح در صفحه ۱۳

یك «بیتل»

درتهران دستگیر شد این جوان باتهام‌شروع باغفال یك دختر ۱۷ ساله تحت تعقیب‌قرار گرفت

در صفحه ١٤

جریان روز

بنیاد البرز

سازمانی که زیر این‌عنوان در دانشگاه تهران ایجاد میشود یادگار مرد نیکوکار وبزرگواری‌است‌بنام حسینعلی‌البرز ، که‌بااهدای یك میلیون تومان بعنوان سرمایه «بنیادالبرز» نام جاودان وافتخار لایزالی از خود برجای نهاد .

البرز، دیروز بدانشگاه تهران رفت و ضمن‌ملاقات بادوست همکلاس قدیمی خود آقای‌دکتر صالح رئیس دانشگاه تهران، مبلغ یك میلیون تومان وقف ایجاد بنیاد البرزکرد ، سازمانی که تحت‌نظر واقف وهیات امناء دانشجویان بی‌بضاعت و بااستعداد را در دوران تحصیل یاری خواهد نمود .

اقدام خیرالبرز، نه‌تنهاازجهت نفس عمل‌نیکوکارانه وی قابل ستایش است بلکه از اینجهت نیز حائز اهمیت وشایان تقدیس میباشد که‌این ،نخستین گام است درراه یك نهضت فرهنگی واجتماعی‌که ممالك بزرك جهان ازرهگذرآن بتوفیقات بزرك نائل آمده‌اند .

آری اگر مردانی مثل البرز درامریکاو اروپابرای یك‌چنین خدمتی داوطلب وپیشقدم نمیشدند ای‌بساکه فرهنك درخشان کنونی این دوقاره‌نیز ، امروز مثل فرهنك ممالك موسوم به «توسعه نیافته» همچنان دوران رکود وبحران راطی میکرد .

اکنون سالیان درازی‌است که‌انسان‌دنیای پیشرفته دریافته است خدمات عمومی جز بااهتمام عامه‌در مسیر توسعه واعتلاء قرار نمیگیرد، یابزبان دیگر اموراجتماعی بخصوص امر فرهنك و بهداشت‌تراا‌گر قرار شد جنبه همگانی پیداکند حتما باید قدرت همگانی اداره کننده دولت‌که یك‌قدرت خصوصی محسوب میشود .

بهمین‌جهت سالیان درازاست که‌در جهان راقیه مسئله دخالت دولت‌در اموری‌مانند فرهنك و بهداشت منتفی‌گشته و ملت عهده‌دار تصدی این‌قبیل خدمات عمومی شده است. دراین جوامع اگرنقشی برای دولت درزمینه این‌قبیل امور باقی مانده باشد از جنبه‌نظارت وارشاد تجاوز نمیکند .

بااتخاذ این‌رویه ، مسئله فرهنك وبهداشت در دنیای مترقی سالهاست حل‌شده ومانیز درصورتیکه‌مایل باشیم اینگونه مسائل رادر جامعه خودمان حل کنیم چاره‌ای نداریم مگر همان راه رابرویم که آنهارفته‌اند.

خوانندگان عزیز بخاطر دارند که مدتی پیش ازین، بدنبال یك‌بحث طولانی درباب مسئله تحصیلات عالیه ، روزنامه‌ما مسئله ایجاد بورسهای تحصیلی را برای دانشجویان بااستعداد وبی‌بضاعت پیش کشیدوپیشنهاد کرد. این پیشنهاد حاصل مطالعات ممتد ما و نتیجه تلفیق نظرات وآراء مختلف‌بود .

ازدهسال پیش که تدریجا حجم فارغ‌التحصیلان مدارس متوسطه و داوطلبان تحصیل دردانشگاه بر ظرفیت‌دانشگاه تهران‌فزونی میگرفت این مسئله مهم‌ملی مورد بحث ماقرار داشته‌است ومسئله تشکیل دانشگاه ملی بشهادت پرونده‌های موجود در «آرشیو» روزنامه نخستین باراز تریبون آزاد روزنامه اطلاعات عنوان شد که خوشبختانه این‌فکر تحت توجهات شخص شاهنشاه وباهتمام تنی‌چند از استادان صاحب همت ازقوه بفعل رسید واینك دانشگاه ملی ایران نیز درجوار دانشگاه تهران بسرعت درراه تکامل و ترقی گام‌برمیدارد وظرف چندسال اخیر بنوبه خود بنحو موثری در جوابگوئی بحوائج فرهنگی جامعه مفید واقع‌گشته است .

بهمین‌کیفیت، مادرصفحات روزنامه پیشنهادبورس تحصیلات عالیه را مطرح کردیم و اعلام‌داشتیم که موسسه اطلاعات آماده است تادر صورتیکه اولیای دانشگاه تصمیمی در خصوص ایجاد «بورس‌تحصیلی» اتخاذکنند دراستقبال ازین تصمیم پیشقدم شود. هنوز هم مامعتقدیم برای پروراندن استعداد هائی که‌مشکلات مالی مانع‌از تبلور ودرخشش آنهاست ، دانشگاه‌تهران احتیاج بکمك‌و استعانت مردم‌دارد ونظیراقدام نیکوکارانه آقای حسینعلی البرز راموسسات ومردم نیکوکاردیگر نیز میتوانند درسطح محدودتر بصورت سهیم شدن در بورس دانشگاه وقبول هزینه تحصیل یك‌یاچنددانشجوی ممتاز فاقد بضاعت متعهد شوند .

استفاده ازین امکان، که‌دانشجویان مستعد با استفاده ازبورسهائی که‌موسسات واشخاص متمکن تقبل میکنند بتوانند تحصیلات خودرابا خاطر فارغ و بدون دغدغه از مشکلات مادی ادامه دهند و بتحقیق وتبلیغ بپردازند بعقیده ما کار دشواری نیست و بحث امروزبما مجال میدهد که‌یکبار دیگراین موضوع را جهت مطالعه بیشتر خاطرنشان اولیای محترم دانشگاه نمائیم .

از محبت بی‌پایان و اظهار همدردی صمیمانه خویشاوندان‌عزیزسروران گرام ودوستان‌محترم که درمجلس‌ترحیم‌مرحوم **عزیز محمد نژاددریانی** شرکت فرموده‌اند یابوسیله تلگراف و نامه مارا مورد عنایت خودقرارداده‌اند کمال تشکروامتنان را داریم چنانچه بعلت تالمات روحی‌وتاثرات‌قلبی امکان شرفیابی حضوری دست نداد امید عفو داریم .

حسن محمد نژاد دریانی
و برادران ـ اخوان ابراهیمی دریانی

بدینوسیله از آقایان روسا و مدیران کل وزارت‌دارائی ـ کارمندان‌وکارگران‌سیلوی‌تهران اهالی محترم شهریاروکرج که‌درمراسم‌سوگواری پدر اینجانب **سید یحیی‌حجازی** شرکت‌و از ابراز هرگونه همدردی کوتاهی نفرموده‌اندسپاسگزاری می‌نماید و بعلت تالمات روحی از ملاقات‌حضوری معذورمان خواهند فرمود .

محمود حجازی

مجالس ترحیم و یاد بود

شورای عالی پیش آهنگی ایران درگذشت تاسف آور شادروان **جناب آقای حسین علاء** ریاست پیشین شورایعالی را به اطلاع میرساند واز طرف کلیه پیشاهنگان دختر و پسر کشور ببازماندگان فقید سعید تسلیت عرض می نماید.

مجلس ترحیم آنمرحوم از ساعت ٤ ونیم‌تا ٦ونیم بعد از ظهر روز پنجشنبه ۲۵ تیر ماه در مسجد سپهسالار منعقد خواهد بود .

حسین قدس نخعی ـ وزیر دربارشاهنشاهی‌و رئیس شورای عالی پیش آهنگی ایران

خاندان سادا ت‌اخوی باکمال تاسف‌درگذشت **بانو منصوره‌سادات اخوی** خواهر آقایان حاج سید ابوالحسن‌ودکتر سیدمرتضی‌استاددانشگاه ومادر آقایان سید ابوالقاسم مستشار دیوان‌عالی کشوروسرتیپ‌مجتبی‌اخوی‌راباطلاع‌اقوام‌ودوستان و آشنایان می رساند . مجلس ترحیم مردانه آن مرحومه روز پنجشنبه ۲۵ر٤ر٤۳ از ساعت پنج تا هفت بعد از ظهر در مسجد سادات اخوی واقع در خیابان ایران اول سقاباشی و مجلس ترحیم زنانه عصر همانروز از صبح تا عصردرحسینیه آقای حاج فصیح‌الواعظین واقع در خیابان ژاله کوچه بیمارستان امریکائی‌منعقد است .

حاج سید احمد سادات اخوی ـ حاج سید جمال‌الدین‌اخوی

خانواده های :**سادات اخوی . ثقفی . فصیح شیرازی . مصباح‌زاده . حریرچیان . بافقی . اسلامبولچی .رضوی‌شیرازی . اسدالله‌ی.قائمی سلیمی . افجه ای . منوچهری . کمیلیان .هادیان سادات شیرازی**

باکمال تاسف درگذشت **باز ومنصوره‌سادات اخوی** را به اطلاع دوستان و آشنایان‌می‌رسانند. مجلس ترحیم‌مردانه روز پنجشنبه۲۵ر٤ر٤۳ در مسجد سادات اخوی از ساعت پنج تا هفت بعداز ظهر و مجلس ختم زنانه در همانروز در حسینیه آقای حاج فصیح‌الواعظین واقع در خیابان ژاله کوچه بیمارستان امریکائی منعقد می باشد .

به خانواده های محترم عزادار بویژه‌بازماندگان آنمرحومه مصیبت وارده‌را تسلیت می دهیم .

مراسم سالگرد درگذشت مادرعزیزمان‌مرحومه مغفوره **بانو عزت غفاری (صفوی)** از ساعت۵ونیم الی ۷ ونیم بعدازظهرروز پنجشنبه بیست وپنجم تیر ماه (فردا) در ابن‌بابویه برگزار خواهد شد .

امیر زاده صفوی .قدسی صفوی . مسعود صفوی . علی صفوی . منوچهر فدائی

بدینوسیله به اطلاع‌دوستان و آشنایان می‌رساند به مناسبت چهلمین روز درگذشت شادروان **بانو حاجیه شمسی زارع مقدم** مجلس تذکری روز پنجشنبه ۲۵ر٤ر٤۳ازساعت ٦تا ۸ بعد از ظهر در منزل شخصی آن مرحومه واقع در خیابان ژاله آب سردار کوچه نجات‌منعقد می باشد .

خانواده زارع مقدم

مجلس یادبود

بمناسبت تصادف روز پنجشنبه ۲۵ تیرماه جاری‌با یکمین سال مرك غم‌انگیز فرزند ناکام **همایون صادق‌زاده** دانشجوی دانشگاه ملی مجلس تذکری در روز مزبور از ساعت ٦ بعد ازظهر ببعد بر سر مزار آنمرحوم واقع در امامزاده عبداله آرامگاه بدر برقرار است تا دوستان و آشنایان آن مرحوم باتشریف‌فرمائی خود روح‌اوراشاد و قلوب داغدار خانواده را تسلی بخشند .

محسن صادقی زاده حریری

باکمال تاسف فوت شادروان **بانو صغرابحرینی** والده ماجده آقای دکتر عباس بحرینی را در فیروزآباد فارس باستحضار دوستان و آشنایان می رساند مجلس فاتحه مردانه در طهران صبح روز پنجشنبه ۲۵تیر ماه جاری از ساعت ۹ تا ۱۱ ونیم وزنانه از ۵ تا ۷ بعد از ظهر همانروزدر منزل آقای دکتر بحرینی واقع دریوسف آباد خیابان مستوفی پله دوم کاشی ۷۳ برقرار است

خانواده های : بحرینی . پرورش . پرنیان. دشتی.امیر سالاری .فاضلی.اسحقی.فیروزآبادی

بعموم بازماندگان آنمرحومه مصیبت وارده را تسلیت میدهیم .

با کمال تاسف درگذشت**آقای منصور محصص** (بزرك‌خاندان محصص)پدر آقایان اسفندیار و منوچهر محصص (کارمند بازنشسته شهربانی کل کشور)را به اطلاع عموم فامیل و دوستان و آشنایان می رساند .مجلس ترحیم مردانه روز جمعه ۲٦ تیر ماه ازساعت ۹ الی ۱۱ صبح در مسجد ارك واقع در میدان ارك و ختم زنانه در همانروز از ساعت ۷ الی ۱۹ در منزل آن مرحوم واقع در کوی باغشاه چهارراه مخصوص خیابان ششم پلاك ۷ برقرار می باشد .

خانوداه های : محصص .آجودانی. ایلچی‌کبیر آشوری . جمشید آجودانی . غلامعلی آجودانی . مهدی آجودانی . سرهنك عزیزالله رزمجو .رضا پوراحتشام.محمدامیرصدقی.مهندس‌محمدارفعی قاسم حسینی . محمد علی و حسنعلی نظری کنگری . سید محمدمرتضوی . لطفعلی‌رئیس‌دانا سرهنك ستاد صادق مافی. مهندس علینقی رئیس دانا . ابوالقاسم ادیبی . ستوان یکم‌مهدی عزیزی . اصغر صادقیان . محمود محمودی

بعموم بازماندگان آنمرحوم مصیبت وارده‌را تسلیت می دهیم .

بانهایت تاسف درگذشت مرحوم**آقا شیخ رضا ملکی** وکیل پایه یك دادگستری را که از علماءوناطقین بنام و معمر ترین وکلاء بودند به اطلاع آقایان قضات و همکاران و اقوام و دوستان آن مرحوم می رساند . مجلس ترحیم از پنج تا هفت بعد از ظهر روز شنبه ۲۷ تیر ماه ٤۳ در مسجد ارك می باشد .

شایسته است با شرکت در مجلس ترحیم روح آن مرحوم‌را شاد فرمایند .

رئیس‌کانون وکلاء دادگستری هاشم وکیل

بانهایت تاسف فوت مرحوم **آقا شیخ رضا ملکی** وکیل پایه‌یکم دادگستری‌پدرآقای‌پروفسور عباس ملکی استاد محترم دانشکده پزشکی را اعلام‌می‌دارد . مجلس ترحیم آنمرحوم روز شنبه ۲۷ر٤ر٤۳ ساعت ۵ تا ۷ بعد از ظهر در مسجد ارك‌برگزار می‌شود .

رئیس دانشگاه‌ـ دکترجهانشاه‌صالح

خانواد های **ملك . ملکی . صفوی. خواجوی زعیم . پگاه . بهبهانی . نوری . کامیاب . عبرت ضرغامی . طرفه .افشار قاسملو .صفائی. معینی وزیری** بانهایت تاسف فوت‌مرحوم **آقا شیخ‌رضا ملکی** وکیل پایه یکم دادگستری و بزرك خانواده ملکی‌را به اطلاع خویشان و دوستان می‌رساند مجلس ترحیم آنمرحوم روز شنبه بیست‌و هفتم تیرماه‌یکهزار وسیصدو چهل وسه از ساعت پنج‌تا هفت بعد از ظهردر مسجد ارك وختم‌زنانه روز پنجشنبه بیست‌و پنجم‌تیر ماه جاری‌ازساعت شش تا هشت بعد از ظهر در منزل آنمرحوم‌واقع در خیابان امیریه اول کوچه مهدیه شماره ۱۳ برگزار خواهد شد .

۱ـ۲ـ

بانهایت تاسف فوت جانگداز **جوان ناکام احمد نقی‌زاده (مرندی)** را به اطلاع دوستان و آشنایا ن‌می رساند . مجلس ترحیم آنمرحوم از ساعت ۵ الی ۷ بعد از ظهر روز پنجشنبه «فردا» ۲۵ر٤ر٤۳در مسجدابازواقع درخیابان‌زرین‌نعل ومجلس‌زنانه‌درهمانروزوهمانساعت‌درخیابان‌ژاله ایستگاه بهنام کوچه خبیری ، بن بست خبیری کاشی ۲۳ منعقد خواهد بود .

برادران محمد . محمود . غلام . مقصود نقی‌زاده ابوالقاسم خدامی . باقر خدامی .علی ناطقی .علی قره‌جه‌ای . بیوك آقا فرشچی . صفر سفری

بعموم بازماندگان آنمرحوم مصیبت وارده‌را تسلیت می دهیم .

خانواده های : مام‌بیگی . وزیری .خلوصی قنات‌آبادی . روشن‌رای . قهاری . قهرمانی . میثمی . (ملك‌الواعظین) . مینوئی . قدوسی . شریعتمداری

باکمال تاسف فوت مرحومه **بانو توران‌قهرمان خان**را باطلاع اقوام و آشنایان‌می رساند.مجلس ختم آنمرحومه روز پنجشنبه ۲۵ر٤ر٤۳ ازساعت ٤ الی ٦بعد از ظهر در مسجد امامزاده زید واقع درچهارسوق کوچك برقرار و مجلس زنانه‌درروز جمعه ۲٦ر٤ر٤۳ ازساعت ٤الی ٦ بعد ازظهر در منزل حاج محمود مام‌بیگی خیابان قدیم شمیران ایستگاه دوراهی مقابل سوپرمارکت‌کورش‌کوچه صنایع برقرار است .

آ ـ ۷٦۹۵

بعموم بازماندگان آنمرحومه تسلیت می دهیم .

بانهایت تاسف درگذشت ناگهانی **آقای‌محمد رضا اصفهانی** کارمند فنی‌اداره فرودگاه‌مشهدرا به اطلاع میرساند . مجلس ترحیم آن مرحوم روز پنجشنبه ۲۵ تیر ماه از ساعت ۵ تا ۷ بعد ازظهر در مسجد مجد منعقد خواهد بود .

آ ـ ۷٦۸۹ **اداره کل هواپیمائی کشوری**

پزشکان یزدی فو ت‌جوان ناکام **مهندس محمد رضا اصفهانی‌یزدی** خواهر زاده همکار محترم آقای دکترسید حسن مدنی را به اطلاع دوستان و آشنایان می‌رساندمجلس ختم‌آنمرحوم ازساعت ۵ تا ۷ بعدازظهرروزپنجشنبه۲۵ر٤ر٤۳ در مسجد مجد منعقد می‌باشد .

دکتررضا صحت . دکتر حسن مرشد. دکتر محمد علی حفیظی . دکتر علیم مروستی . دکتر تقی پژوهی .دکتر احمد پژوهی .دکترمحمدبقائی یزدی . دکتر محمد مهینی . دکتر احمد هوشمند دکتر محقق یزدی . دکتر جمال پویا . سرهنك دکتر مدرسی . دکترعلی انجام . دکترضیاءانجام

باکمال تاسف درگذشت‌ناگهانی جوان‌ناکام **مهندس محمد رضا اصفهانی یزدی** کارمند هواپیمائی کشوری‌رادر مشهد باطلاع‌بستگان آشنایان و همشهریان می رساند مجلس ختم‌آن مرحوم روز پنجشنبه ۲۵تیر ماه ٤۳ ازساعت ۵ تا ۷ بعد از ظهر در مسجد مجد منعقد می باشد .

علی محمد اصفهانی . دکتر سید حسن مدنی‌زاده . حسین اصفهانی .حاج سید حسین مکی . حاج سید حسن‌ضیاطبائی .سید جلال‌راجی محمد حسن‌اکبری . دکترسید علی اصغر راجی. سیدمحمد راجی .سید علی راجی.سیدابوالقاسم مکی .سیداحمدمکی .سیدمحمودمکی .سیدمحمد علوی . سیدعلی‌علوی . سید احمد علوی . سید جلال حنیفی . سید حسین حنیفی . حبیب‌الله محیط .ولی‌الله محیط.حاج سید علی‌اکبرامامی سیدمحمدذکائی .مهندس علی اکبری.محمد تقی اکبری.عباس‌معینیان.جوادمحیط‌پور

بعموم بازماندگان آنمرحوم مصیبت وارده‌را تسلیت می دهیم .

بانهایت تاسف فوت**فاطمه خاشع** را به اطلاع اقوام و آشنایان می رساند . مجلس ترحیم‌مردانه وزنانه روز پنجشنبه ۲۵ تیر (بعداز ظهر) در منزل آنمرحومه‌خیابان‌امیریه ـ انتظام‌کوی‌رحیمی کاشی ٤ منعقد خواهد بود .

خانواده خاشع‌ـ بزرگی پور ـ غفاری

بعموم بازماندگان آنمرحومه مصیبت وارده را تسلیت می دهیم .

تسلیت

جناب آقای پروفسور عباس‌ملکی
انجمن پزشکان جهازهضم بانهایت تاثراین مصیبت وارده‌را تسلیت می گویند .

دبیر انجمن ـ دکتر یحیی شهردار

برادران ارجمند آقایان سید جلال و سید جواد لاجوردی ازدرگذشت شادروان سناتور سبزوار دائی گرامتان بی‌نهایت متاثر و متالم گردیدم انتظار دارم دراین غم مرا شریك و سهیم بدانید

اندیمشك راه‌آهن محمود یوسف خانی وبانو

بانهایت تاسف کارکنان‌آسانسورهای شیندلر درایران فاجعه درگذشت همکار عزیز و محترم خود ـ جناب آقای زوریك‌میرزایانس رابه‌مادرو همسروبستگان و جامعه ارامنه تسلیت گفته و در مصیبت وارده خود راشریك میداند .

آسانسورهای شیندلر ـ شرکت نسبی
ابوالحسن دیباو شریك

ضایعه تاثر انگیز درگذشت برادر بزرك پیش‌آهنك ما شادروان جناب آقای **حسین علاء** تاسف فراوان برای ما بهمراه آورد .

بنمایندگی از طرف اعضای هیئت مدیره پیش‌آهنگی ایران این‌مصیبت رابعموم‌بازماندگان آنمرحوم تسلیت عرض می نماید .

سرلشگر محمود دولو رئیس هیئت مدیره پیش‌آهنگی ایران

آ ـ ۱۳۲۲٦

ضایعه بزرك درگذشت جناب آقای حسین علاء که یکی‌ازخدمتگزاران‌به‌پیش‌آهنگی وسالیان دراز با نهایت صمیمیت باین مکتب مقدس‌تربیتی جانبدار بوده و منشاءخدمات‌موثری‌بوده‌اندموجب تاثرعمیق گردید بدینوسیله با اندوه فراوان تاثرات قلبی را ابراز میدارم و از طرف اعضای انجمن طرفداران تربیت پیش‌آهنگی این‌مصیبت را به عموم یاران پیشاهنك و دوستان آن فقید سعید مخصوصا ببازماندگان آن مرحوم تسلیت عرض می نماید .

آ ـ ۱۳۲۲٦ **سپهبد امان‌الله جهانبانی**

درگذشت شادروان جناب آقای حسین‌علاء که سالهای سا ل‌منشاء خدمات فراوان برای جوانان این‌مرزو بوم بوده‌اند باعث تاثر شدید همه پیش آهنگان ایران است که با اندوه تمام تاثرات شخصی‌را ابراز میدارم واز طرف اعضای انجمن طرفداران ، روسا وکارمندان ، ادارت و سازمانها ،مربیان وپیشاهنگان این درگذشت تاثرآور رابه‌بازماندگان‌آنمرحوم تسلیت‌عرض‌می نماید .

دکتر حسین‌بنائی رئیس‌سازمان ملی پیش‌آهنگی ایران

آ ـ ۱۳۲۲٦

اداره پیش‌آهنگی دختران کشور از طرف کلیه مربیان . سرپرستان و دختران پیشاهنك ایران درگذشت تاسف آور مرد فداکاری چون جناب‌آقای‌علاءرئیس‌پیشین‌شورایعالی‌پیش‌آهنگی ایران‌را بعموم بازماندگان آنمرحوم صمیمانه تسلیت عرض می نماید .

ایران منصوری رئیس اداره پیش آهنگی‌دختران کشور

سرکار ناو سروان ناصر جهانبانی

بانهایت تاسف وتاثر از طرف خود وافسران ستاد نیروی دریائی شاهنشاهی‌مصیبت وارده‌را تسلیت گفته سلامتی وسعادت سرکار و خانواده محترم را از خداوند متعال مسئلت می نماید .

آ ـ ۷٦۷۳ **دریاسالار رسائی**

مهرنوش عزیزم مصیبت وارده‌را بتووفامیل محترم ابراهیمی روشن تسلیت عرض می کنم .

آ ـ ۷٦٦۹ **مه آرام دستوری**

استاد محترم جناب آقای پروفسورملکی

گروه‌رادیولوژی دانشکده پزشکی بانهایت تاسف درگذشت پدر بزرگوارتان را تسلیت‌گفته دوام عمر و مزید موفقیت وسعادت آنجناب و خانواده گرامی را از درگاه ایزد منان مسئلت می نماید .

دبیر گروه ـ دکتر عباس‌عطری

جناب آقای واسعی رئیس‌اداره‌دارائی‌آبادان

باکمال تاسف کارمندان پیشکاری دارائی خوزستان مصیبت وارده‌به آنجنا ب‌را تسلیت عرض می نمایند .

پیشکار دارائی خوزستان ـ مرتضائی

آقای هادی بشیری ریاست تلفن‌شهرستان سمنان

ازطرف مامورین شهربانی سمنان درگذشت پدرگرامی راتسلیت عرض مینماید .

سرپرست شهربانی سمنان و توابع سرهنك کمانگر .

بسمه‌تعالی

طبق دستور حضرت‌آیة‌الله العظمی آقای‌سیدمحسن‌حجت کوه کمری دام ظله العالی دفتردار و متصدی مدرسه مبارکه حجتیه تعیین گردید.

درمان قطعی سوزاك تازه و کهنه و تقویت قوای تناسلی

دکتر عباس جناب‌زاده دارای گواهی‌نامه از دانشکده طب‌فرانسه‌ـ خیابان‌منوچهری‌مقابل کوچه‌ژاندارك اول کوچه مهر صبح و عصر

این خبر مهم را بهمه برسانید

مسافران هوائی اطلاعات کودکان

روز یکشنبه بعداز ظهر باهواپیماهای

مجهز و مطمئن شرکت هواپیمائی ملی‌ایران

((هما)) به آسمان پرواز خواهندکرد

خاطرات جالب این سفر لذتبخش هفته آینده در مجله اطلاعات‌کودکان چاپ خواهدشد

آگهی مناقصه

اداره کل تدارکات وزارت کشاورزی بیست‌دستگاه یخچال‌نفتی ۸فوتی و ۱۲فوتی مورد احتیاج اداره کل دامپزشکی را بمناقصه خریداری مینماید . داوطلبان شرکت در مناقصه میتوانند بادریافت برك شرایط و مشخصات از دفتر این اداره واقع در بلوار کرج ومطالعه آن بپیشنهادخودرا تاساعت ۱۰ روز چهارشنبه ۷ر۵ر٤۳ باداره کل دفتر وزارت کشاورزی واقع در بلوار کرج تسلیم و رسید دریافت دارند . پیشنهادات واصله در ساعت ۱۱ همان روز در کمیسیون مناقصه باز وقرائت میشود حضور پیشنهاددهندگان یانماینده آنها که کتبا معرفی شده باشند در جلسه مناقصه آزاد وکمیسیون دررد وقبول یك یاکلیه پیشنهادات مختار است .الف

۲٦۲۳ رئیس اداره کل تدارکات

آگهی مناقصه

شرکت سهامی کارخانجات ایران (قسمت صنایع شیمیائی و موادغذائی) تعداد ۳۲۰۰۰۰عدد جعبه مقوائی در ٤نوع مختلف جهت بسته‌بندی صابون آرایش محصول کارخانه گلیسیرین و صابون را از طریق مناقصه خریداری مینماید .

داوطلبان شرکت در مناقصه میتوانند همه‌روزه باستثنای ایام تعطیل‌درساعات اداری برای دریافت برك شرایط و مشخصات مناقصه بدفتر این قسمت واقع در خیابان استخر شرکت سهامی کارخانجات ایران مراجعه نمایند .

پیشنهادات تاآخر وقت اداری روز شنبه ۱۰ مردادماه۴۳پذیرفته ودرساعت ده صبح روز بعد باز وخوانده خواهد شد . الف۲۵٦۲

مدیر قسمت صنایع شیمیائی و مواد غذائی

زایشگاه دکتر مزینی

● تحت نظر متخصصین بیماریهای زنان وزایمان

● زایمان طبیعی توسط قابله های مجرب باکلیه مخارج

● اطاق خصوصی ۵۰۰ و دونفره **۳۰۰ تومان**

خیابان شهناز ـ ایستگاه زایشگاه ـ شماره ۲۵۹ ـ تلفن ۳۰۲۰۹۲

دکتر دانشگر

امراض مقاربتی و جلدی و سوزاك تازه‌و کهنه ـ ورم پروستات ضیق مجرا ـ سستی و بواسیر امراض زنانه و نازائی خیابان سپه‌مقابل پستخانه ۳۰۲٤۱٦

بیماریهای آمیزشی‌ـ مجاری ادرارـ سستی وناتوانی مردان خیابان صفی‌علیشاه . دکتر یحیی صدری.

حماسه‌کربلا = یعنی یك‌کتاب بزرك

حماسه کربلا = یعنی یك شاهکار ادبی

حماسه کربلا = یعنی یك اثر فناناپذیر

حماسه‌کربلا = یعنی جوانمردی ـ شجاعت و رشادت حسین «ع»و یارانش در روز عاشورا

حماسه‌کربلا = یعنی حوادثی‌که‌از صبح تا ظهرعاشورا در صحرای کربلا رخ داده‌است .

حماسه کربلا = نوشته‌ای از جلال نعمت‌اللهی بقیمت سی ریال و از انتشارات موسسه مطبوعاتی علمی‌منتشرشد

آ ـ ۱۳۰۷٦ ۱ـ۳

دانشنامه تحصیلی امریکائی

از دانشگاه پنسیلوانیا ـ فیلادلفیا ـ ایالت پنسیلوانیا ـ امریکا فعلا کلاسهای ذیل عرضه میشود.

۱ـ تاریخ ادبیات و زبان ـ مطالعه و بررسی داستانها (نولهای) مولفین مشهور امریکا .

۲ـ تاریخ وعلوم اجتماعی امریکائی ـ مطالعه سوابق سیاسی ـ اجتماعی و اقتصادی ایالات‌متحده امریکا.

نام نویسی تاتاریخ ۲۹تیر ـ در انجمن ایران‌وامریکا ـ عباس‌آباد.

۱ـ۲ ۱ـ۱۲۹٦٦

العقدالمنیر

بخش اول این کتاب نفیس که بزبان عربی است و بشهادت‌جمعی از رجال علم و مراجع بزرك در موضوع خودبی‌نظیر است تالیف حضرت حجة‌الاسلام والمسلمین آیت‌الله آقای حاج سیدموسی مازندرانی دامت ایام‌افاضاته‌العالیه‌بااسلوبی وزین وبی‌سابقه از طبع خارج گردید .

این کتاب شریف بطور کلی از درهم‌ودینار واحکام شرعیه آن بحث‌نموده ریشه اصلی این دو کلمه وابتداء حدوث سکه وانواع مختلفه آنرا درعالم ذکر نموده وسپس مسکوکات قدیم‌اسلامیه راکه در ازمنهٔ خلفای اموی‌وعباسی ضرب شده تحت بررسی کامل قرارداده ابتدای ضرب آنرا با کلیه مشخصات از حیث قطروزن وشکل وتاریخ‌ضرب‌ومحل آن که کلیشه‌های‌مندرجه مشاهده‌میشود تشریح مینماید .

ونیز حاوی جداولی است که در آن بیشتر مسکوکات امروزی اکثر ممالك اندازه‌گیری شده وباضافه پاره‌ای از احکام شرعیه مربوط به‌آندو ذکر گردیده (البته بزودی در بخش دوم تفصیل احکام‌آندودردسترس خوانندگان قرار خواهد گرفت) و ضمنااین کتاب جز آنچه که ذکر گردید حاوی بسیاری از مطالب علمی وادبی وتاریخی و انتقادی و جغرافیائی وتراجم رجال علم و دانش بوده که برای طبقات مختلف موجب کمال استفاده خواهد بود.

ناشر ـ کتابخانه صدوق ـ طهران بازار جنب مسجد سلطانی ـ سرای اردیبهشت تلفن ۵٦۵۱۳

آ ـ ۷۵۸۵

خبرگزاریهای خارجی دیشب ازمسکوگزارش دادند ضمن یك سلسله تغییرات مهم دردستگاه رهبری شوروی:

برژنف قسمتی از وظائف خروشچف را بعهده میگیرد

مسکو ـ ۱۴ ژوئیه

منابع موثق امروز اظهار داشتند درجلسات کنونی شورایعالی اتحاد شوروی بلشویك کهنسال، آناستاس میکویان ، بزودی جای برژنف رئیس جمهور شوروی را خواهد گرفت و گرومیکو وزیر خارجه بمعاونت نخست وزیر ارتقاء خواهد یافت.

ارتقاء میکویان بریاست جمهوری برژنف را آزاد خواهد کرد که باتمام‌قوا بعنوان قائم مقام خروشچف امور حزب‌را اداره کند.

گرومیکو که بعداز مولوتف درسال ۱۹۵۷ وزیر خارجه شوروی شددر سلسله مراتب حزبی مرتبا ارتقاء یافته است.

مولوتف تنهاکسی بود که پست‌وزارت خارجه و معاونت نخست وزیررا باهم داشت. یك گزارش دیگر حاکی است که احتمال دارد آجوبی داماد خروشچف بوزارت خارجه شوروی منصوب گردد.

همچنین شایع است که احتمالا وظائف حزب ودولت ممکنست بین خروشچف وبرژنف‌تقسیم‌شودوبرژنف پست نخست وزیری و خروشچف رهبری حزب را اداره کنند.

● نیمه بازنشستگی

در تغییرات اخیر اگرچه ظاهرا میکویان ارتقاء می‌یابد ، اما مسلما بدوره نیمه بازنشستگی وارد خواهد شد و درعوض برژنف اجرای‌وظایف نخست وزیری را در غیاب‌خروشچف از مسکو بعهده خواهد داشت . تاکنون این وظیفه بیشتر بعهده «کازیگین» معاون خروشچف بود که در تابستان امسال در غیاب خروشچف انجام وظیفه میکرد وی ۶۰ سال دارد از مدیران صنایع شوروی است و از سال ۱۹۶۰ باین طرف‌سومین فرد مقتدر شوروی‌بوده است .

● پست آجوبی

معاون خروشچف باید از اعتماد و اطمینان کامل او بر خورداراباشد. در این‌اوضاع احوال آلکسی‌آجوبی داماد خروشچف و سردبیر روزنامه ایزوستیا تنهاکسی از هم محفلهای خروشچف بشمار میرودکه ممکن است مقام معاونت نخست وزیری‌را اشغال کند . ماموریت های‌مهمی که آجوبی از طرف خروشچف در سفر های خود به خارج از کشور شوروی داشته این فکر را پیش آورده که ممکن است‌اونیز بمعاونت نخست وزیر انتخاب شود .

یك احتمال دیگر این است که باارتقاء گرومیکوبه معاونت نخست وزیر ، آجوبی تصدی وزارت‌خارجه شوروی را بعهده بگیرد .

یك گزارش دیگر حاکی است که تصدی پست تشریفاتی ریاست جمهوری‌توسط‌میکویان ممکن‌است به تقاضای خود او بوده باشد .

زیرا میکویان سخت بیماراست ودرسال گذشته دوبار در بیمارستان بستری شده است .

● اخطار مائو

مائوتسه‌تونك رهبر ۷۰ ساله‌چین کمونیست به جانشینان خود اخطار کرد مواظب جاه طلبان و توطئه‌گرانی مانند خروشچف باشند و مانع ارتقاء آنها به مقامات رهبری حزب و دولت در چین شوند .

اوهمچنین پیشگوئی کرد که‌مبارزه بین سرمایه‌داری و سوسیالیستی از یك تاچند قرن طول خواهد کشید. طی مقاله‌ای که امروز درمطبوعات چین منتشر شد ۱۵ نکته نظرات مائوتسه‌تونك درباره‌آینده کمونیسم در چین‌نقل‌شده است . مائویادآور شده که باید مبارزه طبقاتی درچین بسط یابد زیرا جامعه چین ازنظر طبقاتی هنوز پاکیزه نیست و شور انقلابی رهبران چین‌نباید مانع‌بهبود شرایط زندگی مردم شود .

● فساد وتباهی

مائوتسه تونك‌میگوید درمواردی فساد و تباهی در چین دیده شده و بدتر اینکه عناصر فاسد درصدد جلب حامیانی از میان رهبران چین آمده‌اند . ماهرگز نباید ازهشیاری خودبر ضداین عناصر فاسدبکاهیم.

نکته‌دیگر اینکه نیرو های‌مسلح چین باید کاملا تحت کنترل و آموزش سیاسی باشد .

● جلسه را بهم زدند

خبرگزاری تاس خبرداد که هیئت نمایندگی‌چین در کنفرانس جوانان کمونیست‌دربوداپست، باحمله‌به‌شوروی جلسه رابهم زده ودرضمن‌ازفدراسیون جهانی‌جوانان دمکرات ، باین عنوان که‌از شوروی‌تبعیت میکندانتقادشدید بعمل آوردند .آنها شوروی را متهم بهمکاری‌باامپریالیسم کرده‌و کوشیدند وحدت نهضت جهانی جوانان را بهم بزنند. تاس میگوید که اکثریت اعضاء کنفرانس بطورقاطع فعالیت خرابکارانه نمایندگان چین‌را تقبیح کردند .

● مذاکره بالهستان

خروشچف قصد دارد درهفته آینده بارهبران لهستان‌درباره‌مبارزه‌شدیدش علیه‌رهبران چین کمونیست مذاکره کند. رسما اعلام شد که هفته آینده خروشچف بمناسبت بیستمین‌سالگرد آزادی لهستان از چنك نازیها به ورشو خواهد رفت . مسلم است که خروشچف باد گومولکا»رهبرلهستان «توتنی»رهبر کمونیستهای‌چکسلواکی (که‌اوهم به‌ورشو خواهدآمد) ووالتر اولبریخت‌رهبر آلمان شرقی در باره اختلافات‌چین‌وشوروی مذاکره خواهد کرد.این‌جلسه بدنبال‌حمله‌اخیرچین که کمونیسم خروشچف را مدل آمریکائی‌و پرسروصدانامیده تشکیل میشود .

خروشچف خواهد کوشید متحدین اروپای شرقی خودرا قانع کند که کنفرانس بین‌المللی۹۰حزب‌کمونیست طرفدار شوروی تشکیل‌گردد وچین‌از نهضت کمونیستی اخراج شود .

● اختلاف بارومانی

رهبران شوروی ورومانی یك هفته مذاکره مخفی باهم‌خواهند داشت اما درخبر رسمی که‌باین مناسبت نشر یافته اشاره‌ای به‌بحث درباره‌اختلافات شوروی ورومانی نگردیده و فقط‌گفته شده مذاکرات بمنظور کمك به‌تفاهم وتقویت دوستی وهمکاری بین دوکشور است. مسلم‌است که‌دراین‌مذاکرات روی دوموضوع بحث‌بعمل خواهدآمد .

۱ـ اختلافات اقتصادی رومانی و شروی ۲ـ روابط چین وشوروی

رومانی‌یکبار کوشیده‌است که‌بین چین‌و شوروی میانجی شود .

تحولات مهم جهان در ۲۴ ساعت گذشته

تغییرات درشوروی

تغییرات مهم احتمالی در دستگاه رهبری شوروی ، اگر بصورت واقعیت درآید ، مقارن باتشدید مبارزه چین علیه‌شخص خروشچف ازیکسو ،و فعالیت های انتخاباتی امریکا بخصوص پیروزی های پیاپی گلدواتر ازسوی دیگر میگردد . بنظر میرسد که دستگاه رهبری شوروی میرود که‌باشرایط واوضاع و احوال تازه‌ای که‌دراردوگاه کمونیسم ،وهمچنین دربلوك غرب بوجود آمده ومیاید قدرت‌مقابله وهمچنین هماهنگی بیشتری پیداکند . بدیهی‌است که برای‌استنباط بیشتر واقعیت جریان بایستی درانتظار گزارشهای قطعی بود .

در جهان گرد جهان

اسپاك دربن

بن ـ پل‌هانری‌اسپاك وزیر خارجه بلژیك برای مذاکره با گرهارد شرو در وزیرخارجه آلمان‌غربی‌واردبن‌شد د رمذاکرات‌وزیران خارجه‌دو کشور مسئله وحدت سیاسی اروپا ومسائل مربوط به بازار مشترك اروپا مورد بررسی قرار خواهد گرفت .

استقبال از عامر

امان ـ مارشال عامر معاون رئیس جمهوری مصر برای یك دیدار سه روزه وار امان شد و درفرودگاه ازطرف ملك حسین پادشاه اردن هاشمی‌مورداستقبال قرار گرفت .

کمك بافغانستان

کابل ـ دولت شوروی در حدود ده میلیون و پانصد هزار لیره برای‌کمك به ساختمان واسفالت راهی در شمال افغانستان باین کشور وام داد . قرارداد مربوط باین وام دیروز بین نمایندگان دو کشور امضاء شد .

تخلیه کردند

داکا ـ بر اثر ریزش باران های سیل‌آسا و طغیان رودخانه های پاکستان شرقی آب اراضی وسیعی‌را فراگرفته است .امروز ۷۵ هزار نفرناحیه « کومیلا » واقع در پنجاه میلی شرقی داکا را که بر اثر طغیان رودخانه «جومتی» در معرض خطر قرار گرفته است تخلیه کردند .

خانواده لومومبا

لئوپلدویل ـ یك‌اعلامیه‌دولتی که امروز در لئوپولدویل صادر شده حاکی از آنست که موسی چومبه نخست‌وزیر تازه کنگو مایل‌است اعضای‌خانواده‌پاتریس لومومبانخست‌وزیر فقیداینکشور به کنگو باز گردند . در سال ۱۹۶۱ اندکی پس از قتل‌لومومبا در کاتانگا همسرو فرزندان وی بقاهره رفتند . اعلامیه دولت کنگو حاکی از آنست که این دولت تمام‌مخارج تحصیل‌فرزندان لومومبا و تامین معیشت همسراو را تقبل می کند .

آتش سوزی وحشتناك

توکیو ـ یکی از مدهشترین آتش‌سوزی های پس از جنك دوم جهانی امروز در انبار یکی از محلات توکیو که حاوی مواد منفجره برای ساختن‌باروت بود روی داد و دست کم ۱۸ نفر از ماموران آتش‌نشانی‌هنگام مبارزه باآتش کشته شدند .

برای مقابله بانفوذ روز افزون نیروهای ویتنام شمالی:

امریکا ۶۰۰ کارشناس جنگی بویتنام میفرستد

واشنگتن ـ ۱۴ ژوئیه ـ خبرگزاری فرانسه‌ـمنابع‌موثق اعلام کردند طی ماههای آینده بر تعداد نفرات‌ارتش امریکا در ویتنام جنوبی ششصدتن افزوده خواهد شد .

در بین این عده چندتن ازکارشناسان ممتاز نظامی خواهند بود وعده‌زیادی نیز کارشناس جنگهای چریکی‌هستند

منابع‌صلاحیتدار امریکا تائید می نمایند پس از ظاهر شدن دوگردان از نیروهای‌ویتنام شمالی در جنوب مدار هفده درجه ، امریکا تصمیم‌گرفت را تکذیب یا تائید کند وی فقط‌گفت ۶۰۰ مشاور عالی نظامی خود را به ویتنام جنوبی بفرستد . با رسیدن این ۶۰۰ نفر به ویتنام جنوبی‌تعداد مشاورین نظامی‌و تکنیسین‌های‌امریکا در ویتنام جنوبی ۱۶ هزار تن‌خواهد شد که یکهزار تن از آنهاکماندوهای نیروهای مخصوص میباشند .

سخنگوی‌وزارت امور خارجه‌امریکا حاضر نشد خبر فرستادن کارشناس جدید نظامی امریکا به ویتنام جنوبی را تکذیب یا تائید کند وی فقط‌گفت ویتنام شمالی دائما عناصر تازه‌ای‌به ویتنام جنوبی میفرستد وسلاحهای بسیاری از ویتنام شمالی واردویتنام جنوبی‌میشود .

خطر جدی

ستاد آمریکا در سایگون اعلام‌کرد که در ویتنام شمالی براعزام عمال ویتنام‌جنوبی افزوده شده و درچهار ایالت هم مرز ویتنام شمالی خطر جدی بوجود آمده است .

شوروی اداره پایگاههای موشك را به‌کوبا واگذار میکند

واشنگتن ـ یونایتدپرس ـ ۱۴ژوئیه‌ـ امروزگزارش رسید که‌شوروی تصمیم گرفته‌است پایگاههای موشك های‌ضد هوائی راکه‌در سال ۱۹۶۲ در خاك‌کوبا بوجود آورده دراختیار دولت‌آن‌کشور بگذارد . بقرار اطلاع کار واگذاری این پایگاهها به‌کوبا آغازشده ولی تکمیل نگردیده است .

با وجود این هنوز روسها اعلام نکرده‌اند که‌حاضرند کنترل این‌پایگاه هارا بعهده‌دولت کوبابگذارند. ممکنست دولت شوروی درنظر داشته باشد که اداره پایگاهها‌توسط کوبا انجام‌گیرد، اماحق نظارت برپرتاب موشك ازآنها دراختیار دولت‌شوروی باشد . از طرف دیگر گفته میشود از ۲۲ هزار نظامی وکارشناس شوروی در کوبا اینك عده‌ای بین ۵۰۰تا ۱۰۰۰ نفر دراین کشور بسرمیبرند وبقیه خاك‌کوبا را تخلیه نموده‌اند .

یک امتیاز بی سابقه

مدلهای جدید چرخهای تمام اتوماتیك زیگزاگ و گلدوزی باجای سه قرقره و کارکردن باسه سوزن

کُهلِر آلمان

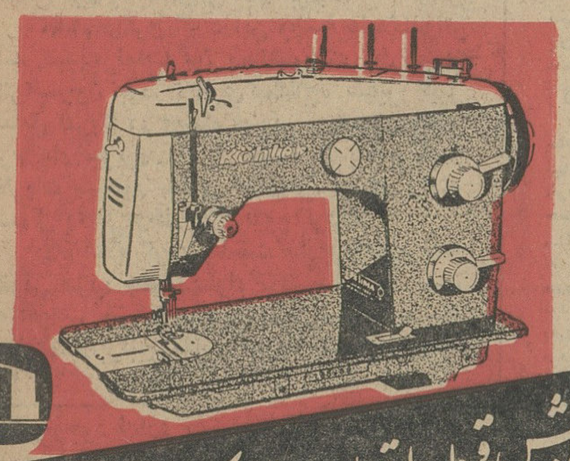

بدون پیش قسط باقساط ماهانه یکصد تومان

برای ملاحظه وخرید به:

تهران ـ خیابان شاهرضا روبروی بیمارستان زنان ـ خیابان فردوسی روبروی بانکملی ـ خیابان بوذرجمهری پاساژ نیکپور شیراز ومشهد ـ نمایشگاه های کهلر آلمان مراجعه فرمائید .

KÖHLER

از فرداصبح درسینما های

تراس نیاگارا ـ رویال

رکس ـ همای

آ ـ ۱۳۱۱۴

از فردا صبح درسینما های

ژاله ـ ونوس ـ پرسپولیس

المپیا ـ متحده

یك‌اثر خارق‌العاده فانتزی وجادوگری از سینمای‌هندوستان بابهترین رقصها و آواز های جدید

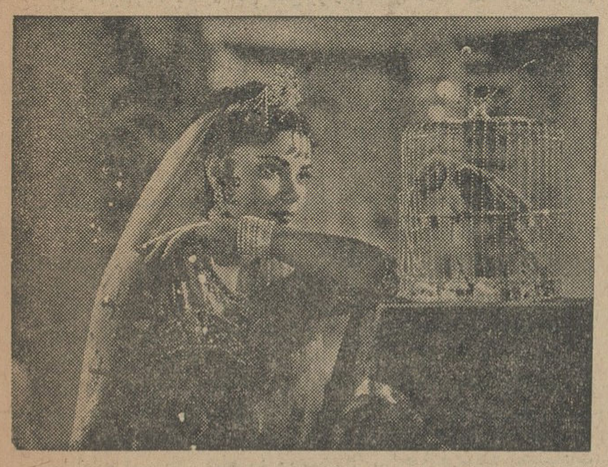

شهر جادو

نیمه رنگی ـ دوبله بفارسی

آ ـ ۱۳۰۹۶

همزمان باسایرکشورهای بزرگ جهان باردیگرشاهکارجاویدان هواردفاست

برپرده سینما درخشیدن میگیرد

اسپارتاکوس

سینماسکوپ ورنگی دوبله بفارسی

عظیم‌ترین پدیده عالم سینما

باشرکت: کرک داگلاس ـ لورنس اولیویر ـ تونی کرتیس چارلزلافتون ـ جین سیمونز ـ پیتر یوستینف

از فردا صبح درسینما های

پلازا . دنیا . نادر

قهرمانان رینگ

یکی دوبله بفارسی

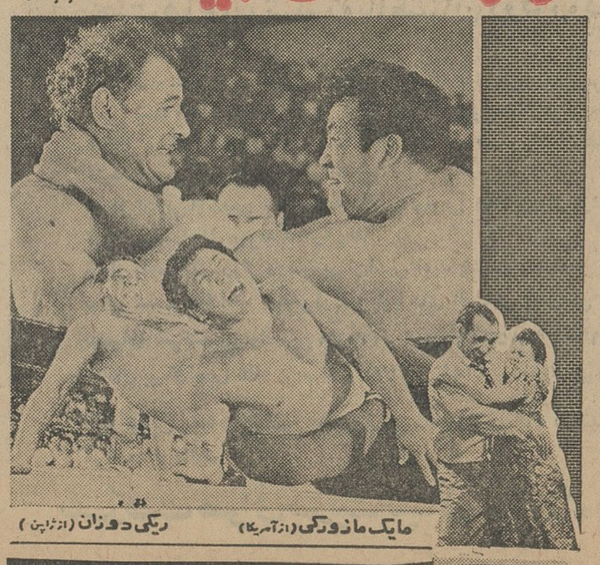

مایک مازورکی (از آمریکا) ریکی دوزان (از ژاپن)

از فردا صبح درسینما های

اونیورسال ـ حافظ ـ سهیلا

زنده بادادی

آخرین فیلم: ادی کنستانتین

دوبله بفارسی

باشرکت برنارت لافون روبرت مانوئل

درحالیکه گلدواتر برق‌آسا بسوی پیروزی میرود بعنوان اعتراض بسیاست وی :

نمایندگان سیاهپوست کنوانسیون جمهوریخواهان را ترك میکنند

سانفرانسیسکو ـ ۱٤ ژوئیه

سومین جلسه کنوانسیون حزب جمهوریخواه امریکا شب گذشته باحمله شدید ویلیام اسکرانتون به گلدواتر آغاز گردید.

اقدام دیگری که دراین جلسه علیه گلدواتر شد تهدید نمایندگان سیاهپوست بخروج از کنوانسیون بود. «هنری کبت‌لاج» سفیر کبیر سابق امریکا در ویتنام جنوبی، ویلسون راکفلر فرماندار نیویورك دراین جلسه شدیدا برنامه و نظریات سناتور «باری گلدواتر» را در زمینه مسائل داخلی وخارجی محکوم کردند.

لاج اعلام کرد سیاست خارجی که در برنامه کنونی حزب جمهوریخواه توصیف شده است به افزایش تشنج درجهان کمك میکند وامریکا جهان آزاد را بر لبه پرتگاه خطرناك جنك قرار میدهد

● پیروزی وجود ندارد

سفیر کبیر سابق امریکا درسایگون افزود مطالعه برنامه سیاست خارجی کنونی حزب جمهوریخواه این احساس را بانسان میدهد که در صورت یك جنك اتمی پیروزی قطعی باامریکا است در حالیکه اگر جنك اتمی روی دهد پیروزی برای هیچیك از اردوهای متخاصم وجود ندارد .

ویلیام اسکرانتون ونلسون راکفلر نیز شدیدا برنامه حزب جمهوریخواه و نظریات سناتور باری گلدواتر را محکوم کردند .

ویلیام اسکرانتون که باوجود قطعی بودن شکست خود در برابر باری ـ گلدواتر هنوز شدیدا فعالیت میکند گفت رای دادن به گلدواتر یعنی رای دادن به متلاشی شدن حزب جمهوریخواه. وی افزود برخلاف آنچه که گلدواتر معتقد است هرگز نمیتوان پیروزی را بوسیله جنك اتمی بدست آورد.

نلسون راکفلر نیز ضمن حمایت از نامزدی ویلیام اسکرانتون گفت نامزدی باری گلدواتر یعنی خود کشی حزب جمهوریخواه !

● بهترین نامزد

ریچارد نیکسون هرچند که رسما حاضر نشد اعلام کند به گلدواتر رای میدهد معذلك طی ۳۰ دقیقه سخنان خود در پشت تریبون کنوانسیون حزب جمهوریخواه امریکا گفت :

سناتور باری گلدواتر بهترین نامزد حزب جمهوریخواه امریکا در انتخابات ریاست جمهوری امریکا در ماه نوامبر خواهد بود . نیکسون گفت شکست سناتور باری گلدواتر غیر ممکن است واو مردی منطقی، معتدل وآگاه به مسئولیت های خود میباشد . نیکسون افزود سناتور باری گلدواتر برنامه‌ای را عرضه میدارد که در کمیسیون تدارکات برنامه حزب جمهوریخواه تصویب شده و شامل کلیه نظریات اعضای این حزب است .

نیکسون گفت سیاست خارجی گلدواتر موجب نزدیکی بیشتر امریکا ومتفقین آن و سرانجام پیروزی جهان آزاد برکمونیسم خواهد بود .

● انتخاب نخواهد شد

پس از نیکسون گلدواتر نظریات لاج. ویلیام اسکرانتون ونلسون راکفلر رارد کرده وگفت جانسون هرگز بسمت مقام ریاست جمهوری امریکا انتخاب نخواهد شد وتنها کسی که ازهم اکنون پیروزی او برای این مقام قطعی است باری گلدواتر است. وی گفت جانسون بهیچوجه شرایط لازم را برای مقامی که احراز کرده ندارد. گلدواتر سپس برنامه سیاست خارجی حزب جمهوریخواه را بسیار مترقی و عامل پیروزی برکمونیسم تلقی نمود .

● نقش دو پهلو

قرار است در جلسه امشب ژنرال آیزنهاور نیز بیاناتی ایراد کند وی تاکنون نقش دوپهلو داشته واز حمله مستقیم به گلدواتر خودداری کرده است. درپایان جلسه دیشب کنوانسیون حزب جمهوریخواه بسیاری از نمایندگان سرپا ایستاده ونسبت به گلدواتر شدیدا ابراز احساسات کردند . محبوبیت سناتور گلدواتر لحظه بلحظه بیشتر میشود و احتمال میرود وی بااکثریت نزدیك به اتفاق آراء از طرف حزب جموریخواه به سمت نامزدی مقام ریاست جمهوری امریکا انتخاب شود.

● تصمیم سیاهان

تنها کسانی که علیه گلدواتر تظاهرات کردند نمایندگان سیاه‌پوست بودند قرار است اگر گلدواتر پیروز شود سیاهپوستان جلسه خصوصی تشکیل داده و تصمیمات مهمی جهت مبارزه با گلدواتر اتخاذ کنند و شاید از جلسه کنوانسیون خارج شوند.

● بمب اتمی

دیروز در شهر سانفرانسیسکو تظاهراتی له و علیه باری گلدواتر صورت گرفت کسانیکه موافق گلدواتر بودند فریاد میزدند : ما «باری» را میخواهیم مخالفین تصویری دردست داشتند که گلدواتر رادر حال روشن کردن چاشنی یك بمب اتمی نشان میداد. ناظرین امور معتقدند باروز افزون شدن هواداران گلدواتر حتی انتظار میرود که وی موفق به شکست جانسون در انتخابات ماه نوامبر گردد .

شرایط پیشنهادی ایوبخان :

برای کمك بکشورهای توسعه نیافته

لندن ـ ۱٤ ژوئیه ـ یونایتدپرس ـ مارشال ایوبخان رئیس جمهور پاکستان امروز در کنفرانس مشترك المنافع از ملل پیشرفته خواست با رعایت فلسفه جدیدی به ارضاء احتیاجات کشورهای کم رشد اقدام کنند. ایوب خان یك برنامه چندماده‌ای را بعنوان اساس این فلسفه پیشنهاد کرد که عبارت بود از :

۱ـ کمك مالی بدون قید وشرط. او گفت کمکهای مالی مشروط به اینکه کمك گیرنده از کمك دهنده کالا خریداری کند باعث میشود که بناچار قیمت‌ها را بمیزان بالاتر از عادی ببرد ورقابت در قیمت‌ها منتفی شود.

۲ـ به کشورهای کمك گیرنده اجازه داده شود که از هربازاری که میخواهند کالا خریداری کنند .

۳ـ کشورهای کمك دهنده بجای قسط وامهای خود از کمك گیرندگان کالا خریداری کنند.

٤ـ کوشش بعمل آید که سرمایه گزاری خصوصی در کشورهای کم رشد تشویق شود.

کویت بازرگانی باژاپن را تحریم کرد

دمشق ـ ۱٤ ژوئیه ـ آسوشیتدپرس ـ دولت کویت دستور داده است معاملات اقتصادی و بازرگانی با دولت ژاپن و موسسات وابسته به آن موقوف گردد روزنامه‌های کویت مینویسند این اقدام بعنوان تلافی رفتار بدی است که نسبت به شیخ صباح ـ احمدالجابر وزیر خارجه کویت ، هنگام سفروی به ژاپن بعمل آمده است .

همچنین دولت کویت دعوت ژاپن را برای شرکت دربازار مکاره بین‌المللی ۱۹٦۵ درتوکیو رد کرده است .

روزنامه اخبارالکویت مینویسد : قطعنامه تحریم بازرگانی با ژاپن که از طرف شورای وزیران کویت صادر شده بلافاصله اجرا گردیده وعملیات یك کمپانی ژاپنی که قراربود برنامه پنج ساله‌ای در کویت اجرا کند متوقف شد روزنامه مینویسد اتحادیه عرب بهمه دول عرب توصیه میکند معامله باژاپن را تحریم کنند زیرا وزیرخارجه کویت که مورد بدرفتاری قرار گرفته نماینده همه اعراب بوده است وی برای توضیح نظر اعراب درباره فلسطین به خاور دورسفر کرده بود . سفیر کویت ازژاپن نیزماه پیش احضار شده و صحبتی ازبازگشت یاتعیین جانشین برای وی نیست .

یادبود فتح باستیل

پاریس ـ ۱٤ ژوئیه ـ خبرگزاری فرانسه ـ بمناسبت سالگرد چهاردهم ژوئیه روز فتح زندان «باستیل» هزاران نفر در سراسر فرانسه تاصبح برقص وپایکوبی مشغول بودند .

واحدهای ارتش فرانسه از برابر ژنرال دوگل رژه رفتند ورئیس جمهوری ضیافتی در کاخ الیزه ترتیب داد که در آن تمام دیپلماتهای خارجی وازجمله برای نخستین بارسفیر کبیر چین ـ کمونیست شرکت کرد .

اعتراض بشرکت چومبه در کنفرانس سران افریقا

قاهره ـ ۱٤ ژوئیه ـ خبرگزاری فرانسه ـ سی‌وچهار تن وزرای امور خارجه کشور های افریقائی شب گذشته تلگرافی برای پرزیدنت «ژوزف کازاووبو» ارسال داشتند که در آن تقاضا شده است موسی چومبه درکنفرانس سران کشور های افریقائی که قراراست در قاهره تشکیل شود شرکت نکند .

موسی چومبه دیروز اعلام کرد از طرف کنگو دراین کنفرانس شرکت خواهد کرد ، درحالیکه اکثر کشور های افریقائی مخالف شرکت موسی چومبه دراین کنفرانس هستند زیرا ویرا قاتل پاتریس لومومبا میدانند .

ناظرین امور معتقدند چنانچه موسی چومبه درکنفرانس قاهره شرکت کند، جنجال بزرگی برپا میشود و بسیاری از سران دول افریقائی از شرکت در این کنفرانس خودداری خواهند کرد.

مسئله میانجیگری در بین نبوده است

چون عده‌ای ازخوانندگان علاقمند سئوال کرده‌اند کار میانجیگری ایوبخان رئیس جمهوری پاکستان در اختلافات امریکا و چین بکجا رسیده ؟

بدینوسیله توضیح داده میشود همانطور که درخبر صفحه سوم شماره گذشته اطلاعات آمده است ، هنگام بحران لائوس چون دولت امریکا با چین کمونیست رابطه سیاسی ندارد، از رئیس جمهوری پاکستان تقاضا کرده توضیحاتی در باره نظرپکن نسبت به بحران مذکور از چین کمونیست بخواهد وایوبخان نیز با این تقاضای دولت امریکا موافقت کرده است . بنابر این مسئله میانجیگری پاکستان بین دو کشور مطلقا در بین نبوده است.

آغاز اقدامات سوسیالیستی در عراق

● تعداد زیادی از بانکها شرکت های بیمه ومؤسسات صنعتی ملی گردید

● در عراق سیستم یك حزبی بوجود آمد و چهار حزب سیاسی این کشور منحل گردید

بیروت ـ ۱٤ ژوئیه ـ آسوشیتدپرس یونایتدپرس ـ دولت «سوسیالیست اسلامی» عراق جشن ششمین سال جمهوری را بااعلام حیرت‌آور ملی کردن همه بانکها ، کمپانیهای بیمه و ۳۱ موسسه صنعتی آغاز کرد .

طاهر یحیی نخست وزیر عراق، که سخنگویش تقریبا هر روز اعلام میکرد دولت عراق دیگر موسسه‌ای را ملی نخواهد کرد این «خبر شادی بخش» را ازرادیو بغداد اعلام نمود .

کسب و کاردر این کشور نفتخیز عملا متوقف شده ، زیرا سرمایه گذاران میترسند که اقدامات سوسیالیستی دیگری نیز انجام شود .

● دولت غرامت میدهد

غرامت سهامداران و صاحبان موسسات ملی شده از طرف دولت پرداخته خواهد شد. در فرمان نخست وزیر گفته شده است تمام موسساتی که ارزش خالص آنها بیش از ۷۰ هزار دینار (۲۰۰ هزار دلار) است باید بوسیله چاپ و فروش سهام بمردم بمالکیت مردم درآید .

تصور میرود که دولت عراق در این اقدامات از طرح ناصر برای ملی کردن موسسات صنعتی و بازرگانی پیروی میکند، زیرا قراراست عراق بامصر یکنوع فدراسیون تشکیل دهد وبرای این منظور باید هماهنگی اقتصادی بین آندو وجود داشته باشد .

شعب بانکهای خارجی که درعراق فعالیت میکنند نیز مشمول فرمان ملی شدن میشوند. دولت اعلام کرد که در موسسات ملی شده نمایندگان کارگران نیز درهیئت مدیره هفت نفری آنها شرکت خواهند داشت .

● سیستم یك حزبی

حزب «وحدت سوسیالیستی اعراب» که قرار است جانشین همه احزاب موجود درعراق گردد از این اقدام دولت عراق پشتیبانی کرده است. قرار است چهار حزب سیاسی موجود در عراق منحل گردد و این حزب جدید جای آنها را بگیرد .

درست پیش از آنکه ژنرال عارف کنگره این حزب را افتتاح کند فرمان ملی شدن ازطرف نخست وزیر عراق اعلام گردید .

حزب مزبور درقطعنامه‌ای که صادر کرد ملی کردن صنایع رابعنوان اقدامی که عراق رادرجاده تحول سوسیالیستی قرار میدهد ستایش نموده است .

درکنگره حزب ۱٤۵۰ نفرازرهبران اجتماعی و رجال دولتی شرکت داشتند ودراولین جلسه آن سرهنك عبدالکریم فرهان وزیر فرهنك عراق به دبیر کلی حزب انتخاب شد .

● آزادی زندانیان

بمناسبت سالگرد چهاردهم ژوئیه، روز جشن ملی عراق، دادگاه های نظامی موصل و کرکوك منحل شد و بسیاری اززندانیان سیاسی آزاد خواهند شد .

۷۰ سرباز انگلیسی واسترالیائی کشته شدند

جاکارتا ـ ۱٤ ژوئیه ـ خبرگزاری فرانسه ـ خبرگزاری اندونزی اعلام کرد طی جنگهائی که نزدیك «سونکائی جروك» در صباح (برنئوی شمالی بین چریکهای اندونزی و سربازان انگلیسی واسترالیائی روی داد ۷۰ تن از سربازان انگلیسی و استرالیائی کشته شدند.

آگهی مناقصه

وزارت کشاورزی مقدار ۱۳ تن سم امولسیون گوزاتیون ۲۰٪ و ۲۰ تن سم اندرین امولسیون ۱۹٫۵٪ رابمناقصه خریداری مینماید داوطلبان شرکت در مناقصه میتوانند بادریافت برك شرایط و مشخصات از دفتر اداره کل دفع آفات نباتی واقع در انتهای غربی بلوار کرج و مطالعه آن پیشنهاد خودرا تاساعت ۱۰ صبح روز ۱۰٫۵٫٤۳ باداره کل دفتر وزارتی واقع در محل مذکور تسلیم ورسید دریافت دارند .

پیشنهادات واصله در ساعت ۱۱ همان روز در کمیسیون مناقصه در دفتر مدیر کل اداری باز و قرائت میشود حضور پیشنهاد ـ دهندگان یانماینده آنها که کتبا معرفی شده باشند در جلسه مناقصه آزاد و کمیسیون دررد و قبول یك یا کلیه پیشنهادات مختار است .

۱ـ۲ آ ـ ۱۲۹٦۲ ازطرف وزیر کشاورزی

تجدید آگهی مناقصه

شرکت سهامی معادن فرومد آگهی مناقصه شماره ۸۱ ـ ۲٫۵٫٤۳ راتجدید وحمل ٦۰۰۰ تن سنك کرومیت واحتمالا ۳۰۰۰ تن خاکه بدون بسته‌بندی بابسته‌بندی ۵۰ کیلوئی درگونی از معادن فرومد به ایستگاه جاجرم رابمناقصه میگذارد . داوطلبین شرکت در مناقصه میتوانند برای دریافت برك شرایط و مشخصات و طرح قرارداد همه‌روزه در اوقات اداری وحداکثر تاساعت ۷ بعدازظهر روز ۱۰٫۵٫٤۳ (آخرین روز قبول پیشنهادات) بدفتر معادن فرومد ویااداره شهربانی شاهرود ویاسبزوار مراجعه فرمایند. پیشنهادات رسیده در ساعت ۱۰ صبح روز ۱۱ مرداد در دفتر اداره معادن فرومد باز و قرائت خواهدشد. حضور پیشنهاددهندگان در جلسه مناقصه آزاد است .

ضمنا کلیه هزینه حق‌الدرج این آگهی و هزینه های تجدید مناقصه در جرائد بعهده برنده مناقصه خواهد بود و میزان سپرده شرکت در مناقصه مبلغ ٦۵۰۰۰ ریال است .

رئیس اداره معادن فرومد ـ مهندس شهیدی

چاقوی سال دل

نطق صدر اعظم آلمان در محل ریستاك تلخترین تصمیمات دوره زندگی هیتلر

برلن ـ بعد از ظهر روز جمعه آدلف هیتلر صدراعظم آلمان در محل ریستاك که در عمارت اپرای «گرول» تشکیل شده بود نطق مهم خود را ایراد کرد. صدر اعظم آلمان بدوامتذکر شد که درموقعی که زمام امور بدست اوسپرده شد بایك دولت متلاشی مواجه گردید که کارها ی سیاسی واقتصادی آن کاملا روبانحطاط بود.

صدر اعظم آلمان پس از تذکر باین مسئله که در عرض مدت قلیلی برای متجاوز ازچهار میلیون بیکار کار تهیه شده شروع به تشریح وقایع اخیر نمود واظهار داشت یك اقلیت حقیری در صدد ایجاد اغتشاش دربین ملت ومخصوصا در بین افراد حمله بودند .

نقل از اطلاعات ۲٤ تیر ۱۳۱۳

«مورو» دوباره کابینه ایتالیا را تشکیل میدهد

رم ـ ۱٤ ژوئیه ـ آسوشیتدپرس ـ «آلدومورو» نخست‌وزیر منتخب ایتالیا امروز آخرین تصمیم خودرا در باره کابینه چهار حزبی گرفت وانتظار میرود باین ترتیب مقام نخست‌وزیری را بپذیرد .

کابینه جدید معتدل متمایل بچپ و مرکب از سوسیالیستها ، سوسیال دمکراتها ، جمهوریخواهان و دمکرات های مسیحی خواهد بود . بیشتر اختلافات بین این احزاب برای شرکت در کابینه حل شده ودر این صورت انتظار میرود فردا بحران ۱۹ روزه ایتالیا پایان یابد . این بحران براثر استعفای کابینه «مورو» ایجاد شده ، منتهی رئیس جمهور دوباره خودوی را مامور تشکیل کابینه جدید کرده است . رهبری حزب سوسیالیست که مخالفانی در کابینه ائتلافی داشت با ۱۲ رای درمقابل ٦ رای موافقت خودرا با شرکت در کابینه جدید اعلام کرد .

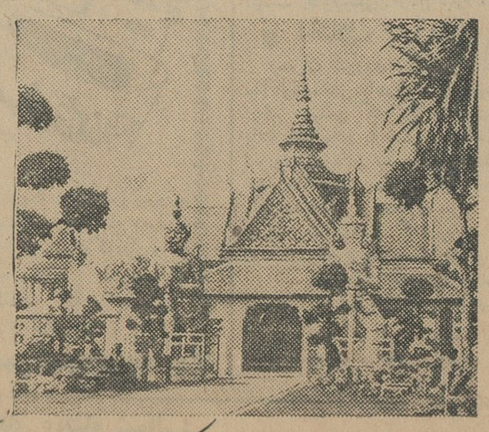

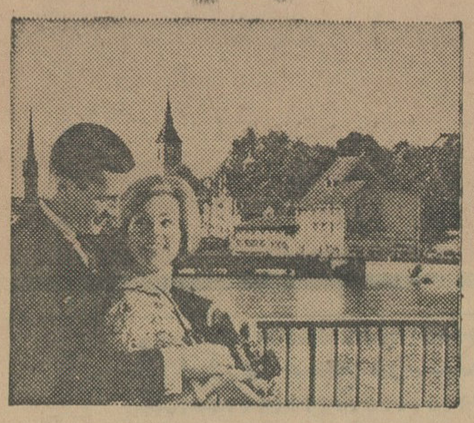

از طریق اروپا

از طریق اقیانوس کبیر

هنگام پرواز باجت های رولز رویس بی.او.اِ.سی بآمریکا

از طریق اروپا یا اقیانوس کبیر

جت های پرشکوه وبااطمینان رولز رویس بی.او.اِ.سی پشتوانه بی نظیری برای یک سفرد لنشین وراحت

اگر قصد سفر به‌امریکا را دارید بهتراست‌که با بی.او.ا. سی پروازکنید بی.او.ا.سی انتخاب راه پرواز را بمیل شما میگذاردکه از طریق اروپا ولندن به‌غرب یاازطریق خاوردوروافیانوس‌کبیر به‌شرق امریکا بروید . هنگام پرواز با بی.او.ا.سی شما میتوانید در مسیرراهتان هرکجاکه مایل‌باشید بدون اضافه‌کرایه ، توقف کنید وسپس سفرخودرا ادامه بدهید .

مسافران بی.او.ا.سی چه درجه یك یااکونومی هنگام‌پرواز ازاغذیه لذیذ وسرویس مشهور ومهمان‌نوازی گرم وصمیمانه‌ای بهره‌مند میشوند .

پرواز باجت‌های رولز رویس بی.او.ا.سی نوید یك‌سفرراحت و اطمینان بخش‌را میدهد .

برای کسب اطلاعات بیشتردرباره بلیط های اقساطی به‌آژانس مسافرتی خود ویابنمایندگی بی.او.ا.سی

تهران شرکت ایرتوك تلفن ٤۳۰۷٦ ـ ٤۳۵۰۹ ـ ٦٦۱۵۷ ـ ٦۹۱٦۰ ـ ٦۹۳۳۹ ـ ٦۹۸٤٤

آبادان بی.او.ا.سی فلکه بریم تلفن ۲٤۷۱ و ۳۱۵٤ اهواز بی.او.ا.سی فلکه ۱۸ خیابان ۲٤ متری تلفن ۳۳۹۲

بندر عباس : حاجی رئیس حسن رئیس سعدی و شرکاء ، نماینده فروش کل بی. او. ای. سی مراجعه فرمائید .

در سراسر جهان

بی.او.ا.سی

از شما مواظبت میکند

شرکت هوائی بریتانیائی ماوراء بحار باهمکاری کانتاس خطوط هوائی هندوستان

از : نیویورك تایمز

ایزنهاور و نیکسون مسئول «خودکشی»

حزب جمهوریخواه هستند

بزرگترین عامل درام سیاسی کنوانسیون حزب جمهوریخواه مبارزه‌ای است که برای انتخاب کاندیدای حزب درگرفته و بازی تازمانی که کارکنوانسیون پایان نیافته ادامه میابد و در حقیقت تاپایان کار نمی توان به نتیجه آن اطمینان داشت .

اکنون کنوانسیون جمهوریخواهان در سانفرانسیسکو میخواهد درباره راهی که به کاخ سفید منتهی میشود و مردانی که باید این راه را طی کنند تصمیم بگیرد .

باید گفت که دراجلاسیه این دوره کنوانسیون حوادث تازه‌ای روی داده است. حزب قبلا هیچکدام آنها به سناتور باری گلدواتر شباهت نداشته‌اند .

نظرات محافظه کارانه گلدواتر آنقدر تند و کامل است که بیك نوع پرسش سیاسی منجر شده است .

اگر همانطور که انتظار میرود کنوانسیون گلدواتر را نامزد ریاست جمهوری سازد در حقیقت در تاریخ مبارزات انتخاباتی یك نقطه عطف بوجود آورده که بگمان ما بطورهول انگیزی اشتباه خواهد بود. در مبارزات انتخاباتی حزب جمهوریخواه در چندماه گذشته تحولات جالبی روی داده .

در آغاز هنری کابوت لاج سفیر وقت آمریکا در سایگون درانتخابات نیوهامپشایر بیشترین آراء رابدست آورد وسپس نلسون راکفلر دراورگون پیروز شد و سپس هنگامی که لاج از دور مبارزات خارج شد گلدواتر در کالیفرنیا پیروز شد وامید راکفلر برای پیروزی را بیاس مبدل ساخت . و سپس نوبت اسکرانتون رسید که وظیفه‌ای راکه راکفلر ،لاج ودیگران بعهده او گذارده بودند بعهده بگیرد ووارد میدان شود . درتمامی این مدت هیچیك از رهبران مسئول که شاهد تحولات حزب بوده‌اند سخنی نگفته و گامی برنداشته اند .

اگر باانتخاب گلدواتر حزب جمهوری خواه در راه خود کشی کام بردارد شخصیت هائی مانند آیزنهاور وریچارد نیکسن از مسئولین درجه اول آن خواهند بود .

درك علت تمایل به گلدواتر مشکل نیست اما فهمیدن این مسئله که نمایندگان کنوانسیون که از میان سیاستمداران آزموده انتخاب شده‌اند چگونه میخواهند بارای دادن باوحزب رادر انتخابات آینده دریك وضع بغرنج و فاجعه آمیز قرار دهند سخت مشکل است. بسیاری از رهبران جمهوریخواه و نمایندگان کنگره در انتخابات آینده باید تجدید انتخاب شوند . نامزدی گلدواتر میتواند سرنوشت همگی آنها را بخطر بیاندازد . در حال حاضر هیچکس از جمله خودسناتور گلدواتر انتظار ندارد که وی بتواند پرزیدنت جانسون را شکست دهد .

دراین صورت چرابايد بمردی رای داد و اورا کاندیدای حزب کرد که با حقوق مدنی مخالفت می ورزد، علیه کمکهای اقتصادی خارجی مبارزه می کند، به سیاست کشاورزی حزب خودش حمله می نماید ، باکمك حکومت فدرال بفرهنك مخالف است و ببرنامه مبارزه علیه فقر رای مخالف می دهد .

گلدواتر خودرا مردی نشان داده که در روابط سیاسی بین‌المللی به خشونت اعتقاد دارد و بسازمان ملل اعتماد ندارد . درمورد کوباو ویتنام راه حل های خطرناك پیشنهادمیکندو بقطع رابطه باشوروی وباستعمال سلاح های اتمی در مناقشات جهانی معتقد است .

آیاواقعا گلدواتر مردی است که امریکا درسال ۱۹۶٤ باو رای میدهد؟ مطمئنا اینطور نیست واو آنقدر رای نخواهد داشت که رئیس جمهوری شود بااینحال این مرد را نمایندگان کنوانسیون بعنوان کاندیدای خود انتخاب می کنند .

نمایندگان کنوانسیون که احساس مسئولیت می کنند باید باین امر توجه داشته باشند که اگر اراده آنان تا مرحله آخر پیش رود و گلدواتر به کاخ سفید راه یابد چه حوادثی در انتظار جهان و امریکا خواهدبود .

متحدین امریکا دراروپاو در گوشه و کنار جهان چه روشی در مقابل شیوه‌های سیاسی گلدواتر پیش خواهند گرفت. از هم اکنون نارضایتی این کشورها درمطبوعات آنها منعکس می شود. آنها باراه حل هائی که گلدواتر در مورد مسائل سیاسی جهان نشان میدهد موافق نیستند و به آن روی خوش نشان نمیدهند .

ودر داخل پیروزی گلدواتر بیك بی نظمی بزرك اجتماعی منجر میشود که نتیجه آن بهیچوجه بنفع آمریکا و تاریخ درخشان آن نخواهد بود .

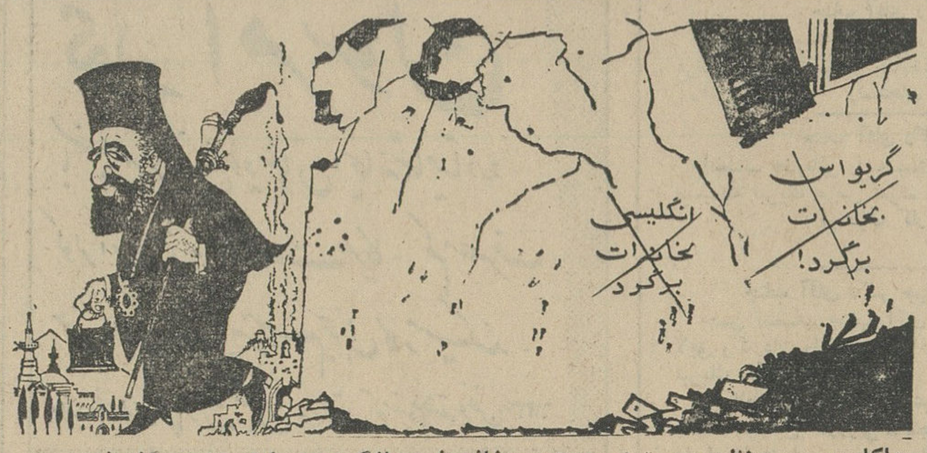

ماکاریوس - بنظرمن بهتراست همه بخانه خود بازگردندو مارا راحت بگذارند .
ازنیویورك تایمز: چاپ نیویورك

از : لوموند

امریکا-چین-آلمان، سه محور اساسی سیاست خارجی شوروی

دیپلماسی شوروی روی سه محور اصلی که درواقع شریانهای حیاتی راتشکیل میدهند قراردارد . نخستین محوربسوی چین کمونیست و محور های دوم وسوم بطرف امریکا وآلمان متوجه است .

هیچ یك ازاین محورها به انگلستان وفرانسه منتهی نمی‌شود . پاریس و لندن تنها درصورتی مورد توجه قرار می گیرند که بایکی ازاین شریانهای حیاتی شوروی برخورد کنند فقط در چنین صورت پیشنهاد های آنها مورد توجه وبررسی قرار می گیرد .

هرگاه این پیشنهاد هابا مقتضیات اوضاع وزمان هم‌آهنك باشد بیدرنك بااستقبال زیاد پذیرفته میشود (مانند طرحی که فرانسه درمورد بیطرفی جنوب شرقی آسیا مطرح کرد).

برعکس هرگونه پیشنهاد ونظریه‌ای که در خارج ازاین سه محور اصلی قرار گیرد باسردی وبی‌علاقگی کامل روبرو میشود جای شك نیست که روسها با امریکائیها اختیار حیات وممات رادر روی کره زمین دردست دارند . بنابر این بدرست یا بغلط افکار وعقاید آنها یك عامل اصلی در سیاست بین‌المللی بشمار میرود .

دیپلماسی شوروی مدتها (در زمان استالین ومولوتف) فقط بیك جهت توجه داشت وآن آلمان بود .

درآنزمان آنهائیکه ازبن طرفداری میکردند بدون چون‌وچرا دشمن شوروی محسوب میشدند خواه امریکائیها بودند خواه اروپائیها یااعراب افریقائی یا امریکای جنوبی .

ولی پس از مرك استالین اوضاع عوض شد . تصمیم واراده متفقین ، شکست زورآزمائی در برلن ، ترس از جنك اتمی ، پیدایش نخستین علائم جدائی چینی‌ها، تصمیم خروشچف برای «مدرنیزه» کردن شوروی درسال های ۱۹۵۹و ۱۹۶۰ اهمیت قضایا رااز نظر زمامداران این کشور تغییر داد . و مذاکره باامریکائیها دردرجه اول اهمیت قرارگرفت .مذاکرات کمپ‌دیوید با ایزنهاور و گفتگوهای وین باکندی ، تلفن سرخ، قرارداد منع آزمایشهای اتمی وکاهش میزان تولید مواد اتمی ازجمله حوادثی بود که درروابط دو کشوربزرك روی‌داد .

ولی در سال ۱۹۶۳ محورچین اهمیت بیشتر کسب کرد واین امر موجب تغییراتی درسیاست شوروی نسبت به آلمان وامریکا گردید .

بحران روابط چین کمونیست و شوروی مسئله مناسبات کشور های جهان کمونیست و همچنین موضوع روابط شوروی با غرب و کشور های توسعه نیافته راپیش آورد این سلسله مراتب جدید اوضاع فعلی را مخصوصا دردو نقطه مهم جهان روشن میکند :

۱ـ در جنوب شرقی آسیا ،درگذشته روسها باعلاقه زیاد درمسائل بین‌المللی مخصوصا مسائل مربوط بخاوردور ازمائوتسه‌تونك پشتیبانی میکردندولی اکنون اوضاع کاملا تغییریافته است. اما باید دید که اگربین امریکاوپکن جنگی درگیرد شوروی چه‌روشی در پیش خواهد گرفت ؟

شك نیست در چنین صورتی روسها باید دیر یازود در برابر «سرمایه‌داران» جانب رقبای چینی خود رابگیرند ولی این امر باعث خواهد شد که بسیاری از کشورهای بیطرف وکمونیست نسبت بروش سیاسی شوروی نسبت بخود دچار شك و تردیدشوند و ازآن گذشته بااین عمل ثمره یك همزیستی بارور با امریکا از میان خواهد رفت و خطر انهدام جهان را تهدید خواهد کرد برای اجتناب از چنین پیش آمد ناگواری است که کرملین به‌طرحهای مربوط به بیطرفی جنوب شرقی آسیا علاقه‌زیاد نشان میدهد .

آلمان با منازعه‌و کشمکش باچین جناح آسیائی شوروی راشکافته است ودر نتیجه باید جناح اروپائی یعنی آلمان شرقی‌را تقویت کرد ودر صدد مذاکره وتماس با جمهوری فدرال آلمان برآمد

تاسال ۱۹۷۰ در رژیم آلمان شرقی چهل موسسه شیمیائی شامل کارخانه های لاستیك سازی ، گاز مصنوعی مواد پلاستیکی و کائوچوکی، داروهای حشره کش بوجود خواهد آمد و محصول این کارخانه ها در خدمت سیاست شوروی قرار خواهد گرفت .

در باره مذاکره باآلمان غربی نیز مسکو از هر فرصتی برای گفتگو با رهبران این کشور استفاده خواهد کرد

قراردادی که اخیرا بین شوروی و آلمان شرقی امضاء شد قرار دادصلح نیست البته خروشچف از فکر امضاء کردن پیمان صلح جداگانه با آلمان شرقی منصرف شده‌است ولی میخواهد دربن باره قبلا با آلمان غربی وارد گفتگو شود و این مذاکرات در سفر آینده آجوبی دامادخروشچف به آلمان غربی صورت خواهد گرفت .

از فردا صبح
سالن دیانا - سالن کریستال
ایفل - اسکار - برلیان - زهره

شایعات رنك واقعیت میگیرد و ساکنین کره مریخ بسوی زمین سرازیرمیشوند . اکنون پس از دوسال کوشش ورنج رمان مشهور «اچ.جی.ولز» باتمام ماجراها و هیجاناتش به‌شکلی شگفت‌آور برروی پرده سینما می‌آید .

«داستان وست ساید» برنامه تراس دیانا وتراس کریستال است

آموزشگاه حرفه‌ای نظام مافی (کرولالها)

تعدادی داوطلب دختر و پسر باحداقل سن ۱۳ سال وحداکثر ۱۸ سال برای سال تحصیلی ۱۳٤۳ ـ ۱۳٤٤ می‌پذیرد :

داوطلبان میتوانند از بیستم تیرماه تابیستم مردادماه جاری روز های شنبه و دوشنبه و چهارشنبه برای اطلاع از شرایط و ثبت‌نام بدفتر آموزشگاه مزبور به‌آدرس زیر مراجعه نمایند .

۱ـ سه‌راه آذرین بطرف پادگان مهرآباد خیابان خاکی ولیعهد روبروی حمام نعیمی .

۲ـ سرپل امامزاده معصوم وسیله خط ۶۷ خاکی ایستگاه مدرسه الف ۲۶۳۰

۱ـ۳ مدیر کل تعلیمات فنی وحرفه‌ای ـ کلانتری

اطلاعات کودکان
مجله محبوب
خردسالان
در ٤٤ صفحه
۵ ریال

هدف ما سلامتی شما است

پرفسور گنانو ویال ، رئیس انستیتوی فیزیولژی دانشگاه سلطنتی شهر ژنوایس از آزمایشهای دقیق علمی روغن ساسو را بعنوان یك روغن سالم و مطمئن تأئید کرده واعلام نمود :

روغن زیتون ساسو

تنها روغنی است که دارای ویتامین A و D است .

روغن ها دربدن میسوزند تا انرژی تولید کنند و ذخیره میشوند تا بعداً بسوزند تنهاروغن ساسو شبیه چربی ساختمانی بدن انسان است و مصرف آن از هرروغن دیگری لازم تر است .

ساسپین

روغن زیتون ساسو ازهمه روغنها آسانتر هضم وجذب میشود

نماینده انحصاری : شرکت ایران ماکا خیابان فردوسی ساختمان آفتاب‌شرق تلفن ۳۲۰۶۷ مرکز پخش اسلامبول مغازه ایران تلفنهای ۳۶۱٤۲ و ۳۹۰۱۶ فروش : کلیه لبنیات وخواربارفروشیهای معتبر

جمعیت شیروخورشید سرخ ایران

لیسانس درپرستاری

آموزشگاه عالی پرستاری رضاشاه کبیر که برنامه‌های آن مطابق باآخرین برنامه‌های آموزشی بین‌المللی پرستاری میباشد عده‌ای دوشیزه دانشجو برای سال تحصیلی مهر ۱۳٤۳ باشرایط زیرمیپذیرد .

۱ـ داشتن دیپلم کامل متوسطه رشته طبیعی ـ ریاضی(دارندگان دیپلم طبیعی حق تقدم خواهند داشت .

۲ـ مجردبودن

۳ـ سن بین ۱۸و ۳۰ سال

٤ـ آشنابودن بزبان انگلیسی

۵ـ داشتن گواهی صحت مزاج از پزشك آموزشگاه

۶ـ احراز موفقیت در کنکور ورودی

داوطلبین میتوانند جهت ثبت نام وکسب اطلاعات بیشتر از تاریخ ۲۰ خرداد ماه ٤۳ بجز ایام تعطیل همه‌روزه ا زساعت ۸ تا۱۰ صبح در جمعیت شیروخورشید سرخ واقع در خیابان ارك واز ساعت ۸ صبح‌تا ٤ بعدازظهر در محل آموزشگاه واقع در شهرری خیابان آرامگاه مراجعه نمایند .

آگهی بانك ملی ایران

برای تسهیل امور بازرگانی از تاریخ اول مرداد ماه ۱۳٤۳ نمایندگی محمودآباد این بانك زیرنظر شعبه آمل افتتاح و شروع بکار خواهد نمود. الف ۲۶۳۶

۱ـ۲ آ ـ ۱۲۹۲۲ بانك ملی ایران

بند باز

برت لنکستر
جینا لولو برجیدا
تونی کورتیس
دوبله فارسی در استودیو مولن روژ

انتقاد

از امریکا
پروفسور منوچهر وارسته

رسوائی ، علاج درد نو جوانان نیست !

چند لحظه پیش مجله‌ای را بزمین گذاشتم که ساعتها مرا از خود بیخود ومبهوت و متحیر ساخته بود . شاید پیش خودتان تصور کنید این مجله اطلاعات تازه‌ای درخصوص اسرارزندگی خصوصی هنرپیشگان سینما بخوانندگان خود عرضه داشته یاداستان مهیج شکار یك ببر دراعماق جنگلهای افریقا نگاشته که خواننده‌ای را چنین مجذوب ساخته است . اما مطلب غیراز اینست . در این مجله داستانی از زندگی عجیب یك انسان درج شده است . انسانی که امروز در سنین کهولت ، ودرکسوت روحانیت مردم را براه راست ارشاد میکند . نفوذکلام و منطق قدرتمند و جاذبه جادوئی او چنان است که کمتر فرد شریری درمقابلش تاب تحمل دارد. این مردکیست ؟ ازاعقاب یك خانواده کهنسال روحانی ، یا استعداد بخصوصی که در دامان کلیسا پرورش یافته واز انفاس قدسی معصومان وساکنان حرم سر وعفاف ملکوت بهره‌ای گرفته است؟ هیچکدام ! او یك دزد سابقه‌دار است. دزدی که طبع شریر دستش رابجنایت هم آلوده ودرعنفوان جوانی ، بعداز پشت سر گذاردن دورانی تاریك وسیاه که ایام کودکی ونوجوانی ویرا تشکیل میداد با اتهامات سنگین در آغوش زندان جای گرفته است !

دست سرنوشت دراعماق زندان دست اورا میگیرد و بکنار یك مربی بشر دوست، یکی از آن گنجهای درون خرابه می نشاند. تحت تاثیر همان مردروشن‌بین زندانی جوان بادنیای دیگری آشنا میشود . رفتارش تغییر میکند ، تفاوت محسوس روحیه و رویه او اولیای زندان را متوجه میسازد ، پیش ازآنکه دوره محکومیتش سپری شود او را مشمول عفو قرار میدهند و آزاد میکنند. این مرد روحانی که تصویر و شرح حالش مجله مشهوری را زینت بخشیده واینك جلوی چشم من قرار دارد همان زندانی جوان است . همان دزدشریری که از جنایتهم باك نداشت .

وقتی شرح حال این مرد را میخوانم که هنوز از تفکر درباره ماجرای سه نوجوان خردسال در وطن خودم وکلمات تکان دهنده یکی از آن سه تن ، فارغ نشده‌ام :

«ماکه کار مهمی نکرده‌ایم .مردم آدم میکشند و کسی کار بکارشان ندارد . در کشورهای بزرك تشکیلات بزرگی هست که به امثال ما جوانان راه سرقت های مهم را می آموزند ، آنروزی که دزدی ننك و عارداشت گذشت ...»

این سه نو جوان بطوریکه درروزنامه نوشته‌اند «و نویسنده انتقادی روزنامه سر گذشتشان را عنوان مقاله خود قرار داده‌است» چون از تعطیلات تابستانی خسته شده‌اند نشسته‌اند و بسیك کانگستر های روی پرده سینما نقشه یك سرقت را طرح کرده‌اند، اکنون آنها را باتهام دزدیدن چند صفحه گرامافون و چند تکه اسباب بازی و یك کمربند و چیزهای امثال آن بنام «سارق» تحت تعقیب قرار داده‌اند ، عکس و تفصیلاتشان نیز درروزنامه درج شده‌است . بگذارید بدون تعارف عرض کنم که بااین طرز عمل ماعملا داریم از سه نو جوان کوته فکر، سه نفر سارق میسازیم ، آنها امروز واقعا سارق نیستند ولی بکیفیتی که ماعمل میکنیم هیچکس نمیتواند تضمین بدهد که فردا آنها سارق واقعی نشوند .در جاهای دیگر دنیا بااین قبیل کودکان چنین معامله‌ای نمیکنند . حتی ازذکر اسمشان اجتناب میکنند برای اینکه آنها در مرحله حساسی ، بر سر دو راهی سرنوشت قرار دارند در اینجا میگویند اگر داغ ننك رسما بر چهره کودکی نقش بست و جامعه اورابااین نظر نگریست هر امیدی برای نجات وی نقش بر آب میشود . بهمین جهت هر گاه کودکانی دیده شوند که بخواهند صحنه‌ای از فیلمی را که دیده یا شنیده‌اند تقلید کنند پلیس آنها را جلب میکندو بعد پدرو مادر آنها را احضار میکنند ، به بررسی روحیات کودك میپردازند ، واگر پدرو مادر را قادر باصلاح وترمیم روحیه طفل دیدند که هیچ، والا از موسسات مخصوصی که برای اصلاح فکر این قبیل کودکان و جوانان بوجود آمده‌اند استمداد می کنند. اماهمه این کارها در منتهای اختفاء صورت میگیرد و هیچگاه اسم کودك بروزنامه و مجله و رادیو و تلویزیون و کوچه و بازار کشیده نمیشود .

«... در کشورهای بزرك تشکیلاتی هست که به امثال ما جوانان راه سرقتهای مهم را می آموزند .آنروزی که دزدی ننك و عاربود گذشت !»

کیست که این جملات رابر سر زبان یك کودك ده ، پانزده ساله قرار داده‌است ؟ کیست که این اطلاعات صحیح یاغلط رابوی آموخته، چرا یك کودك دوازده ساله فکر میکند «آنروزی که دزدی ننك و عار داشت گذشته است؟» اینها را خویست جامعه ازخود سئوال کند تاراه حل منطقی برای نجات چنین جوانانی از سقوط ولغزش بدست بیاید . بدون شك طرز فکر این کودك بستگی دارد بخاطرات شخصی او ، بستگی دارد بخاطره‌ای از فلان آدم که او را بجرم دزدی گرفته‌اند و در اطرافش سرو صدا بلندشده ولی چندی نگذشته که آبها از آسیابها ریخته و همان دزد رابدون سرو صدا آزاد کرده‌اند، بستگی دارد به صحنه های گوناگونی که این کودکان معصوم ماروی پرده سینما دیده و می‌بینند.

اینها همه علاج دارد ، اما علاجش رسوا کردن متهمین خردسال نیست. خویست در آن اثر لایزال ویکتورهوگو «بینوایان» دقت کنیم که ژان والژان چرا نوزده سال در زندان ماند و چه کسی و باچه وسیله اورابه آن مقام اخلاقی وبزرگی رسانید . آیا جزیك راهنما و مرشد حسابی ؟!

گفتگوی تلفنی

با تلفن ۳۰۰۱۰

اهالی محترم تهران ازساعت ٦ تا ۷٫۳۰ بعد از ظهر هر روز میتوانند گرفتاریهاودرد دلهای خودرا با ما در میان بگذارند .

● آیا درست است

شرکت تلفن آمده در نارمك برای همسایه دیوار بدیوار من تلفن بکشد دیوار مرا خراب کرده است آیا این رسمش است .

حسین رزیمی

● آب پاکی

از شش ماه پیش با بوق وکرنا اعلام کردند که اضافات کارمندان را میدهیم ما هم به بچه ها قول دادیم بکاسب محل وعده دادیم حالا هم بچه ها هم کاسب محل از ما طلبکار شده‌اند در حالیکه چند روز پیش آب پاکی را روی دستمان ریختند گفتند دولت بودجه ندارد.

کارمندپست و تلگراف

● ۷۳ روز بی آبی

۷۳ روز است که بما آب نرسیده میرآب باشی میگوید پول بگذارید رویهم بین بدهید تا به‌شما آب برسانم آدرس مخلص وحیدیه مقابل پاسگاه ژاندارمری است .

احمدی

● نانوای با انصاف

نانوائی خراسانی (تافتونی) واقع در سه‌راه سلسبیل نان را کیلوئی ۱۵ ریال میفروشد شمارا بخدا آیا این انصاف است خواهش دارم مسئول مربوطه بداد مردم این ناحیه برسد وتکلیف مارا بااین آقای خوش انصاف روشن کند !!

خانه‌دار

● خانمها مزاحمند !

اینروزها صحبت ازاین است که مزاحمین خانمها را میگیرند زندانی میکنند، بنده میخواستم عرض کنم خانمها مزاحم آقایان هستند باین ترتیب بعضی از آنها باوضع نامناسبی بیرون می آیند و بامشاهده این وضع گاهی از اوقات اختیار ازدست مردها در میرود وبالطبع مزاحم خانم ها میشوند پس اول بیایند خانمها را اصلاح کنند بعد آقایان را در صورت مزاحمت زندانی نمایند .

شیر دل

● استراحت نداریم

درسه راه کارگران واقع درانتهای سیمتری مردم از دست سروصدای ساز و آواز سینما و کاباره و کافه رستورانهای این حدودبستوه آمده‌اند ، نه روز آسایش داریم نه شب‌راحت ، صبح تاتنك غروب ما مردم ساکن اینحدود کارمیکنیم شب هم استراحت نداریم .

فرقدان

● آزار مردم

در چهارراه معزالسلطان یك سینما هست که از صبح ساعت ۸ بلندگوی آن مردم را آزار میدهد تا نیمه شب.

محمد سمندانی

● تکلیف چیست ؟

از اول تیر تا امروز هر روز به کاریر مراجعه میکنم تابافومن تماس بگیرم میگویند رابطه قطع است یا میگویند تلفن فومن جلونیامده! منظورشان اینست که تلفنچی فومن سرکارش حاضر نمیشود بفرمائید تکلیف مراجعه کنندگان چیست ؟

گشتی

● مارا دعاگو کنید

میخواستم دو کلام راجع به گرانی این جورابهای مخصوص بیماری «واریس» بنویسیدمن که یك آموزگار هستم از بس سر پا سر کلاس ایستاده‌ام واریس گرفته‌ام ولی برای خریدن جوراب مخصوص واریس ماهی دویست تومان باید پول بدهم در حالیکه میتوانندارزانتر هم بفروشند مارا دعاگو کنند .

خانم آموزگار

● ناراحت کننده‌است

ساکنین خیابان رضاشاه کبیردر قلعه مرغی از مسئولین امر انتظار دارند دراین فصل گرما نسبت به اسفالت و برق این منطقه توجه بشود چون این دو موضوع ناراحتی فوق العاده‌ای برای آنها ایجاد کرده‌است

ساکن محل

● حالا فهمیدم

وحیدیه آب و اسفالت که ندارد هیچ از پارسال آموزشگاهی دراینجا تاسیس شده و یکسال پسرمن در آن باصطلاح درس خواند، حالا که رفوزه شده متوجه شده‌ام که این آموزشگاه اصلا رسمیت ندارد فاقد امتیاز وزارت فرهنك است .

عسگری

● تعطیل کنید

این کلاسهای اکابر را در هوای گرم یکماه هم که شده بگوئید تعطیل کنند تا ما بکارمان هم برسیم اکابری!

نامه‌های مردم

خوبست دانشگاه هم داوطلب متفرقه قبول کند

چندروز قبل در روزنامه‌ها خواندم که قرار است برنامه امتحانات متفرقه وداخلی دبیرستانها بموجب آئین‌نامه‌ای که تسلیم شورایعالی فرهنك خواهد شد تغییر کند . بموجب این طرح مجددا مثل گذشته بدارندگان تصدیق ششم ابتدائی اجازه داده می‌شود که یکمرتبه داوطلب امتحانات متفرقه کلاس سوم دبیرستان شوند و بدارندگان سیکل اجازه داده میشود که کلاس پنجم متوسطه را امتحان بدهند. اینکار از نظر بالا بردن سطح معلومات عمومی افراد مملکت و تسهیل در گرفتن مدرك تحصیلی بالاتر بسیار خوب و ضروری است ولی یك نکته را نباید فراموش کرد و آنهم اینست که با اجرای این طرح بار دیگر تعداد افراد دیپلمه به سرعت بالا میرود و باعث میشود که ارزش و اعتبار دیپلم همچنان قوس نزولی خودرا طی نماید . درحالی که دانشگاه کمترین راهی برای ادامه تحصیل این دیپلمه های جدید ندارد کاری هم برای آنها نیست تصویب این‌طرح موجب میشود که بسرگردانی دیپلمه‌ها افزوده شود . شاید راه‌حل این باشد که دانشگاه هم اجازه بدهد مثل امتحانات متفرقه ، دانشجویانی که درخارج شاغل بکار هستند در دانشکده‌هائی که دروس عملی ندارند نام‌نویسی کنند و موقع امتحان ، بطور داوطلبانه و باصطلاح متفرقه امتحانات آن رشته را بگذرانند و مدرك بگیرند.

ع . پ

خیابان شهرزاد رایکطرفه کنید

درجاده قدیم شمیران ، چاله‌هرز ـ خیابان شهرزاد که بواسطه کم‌بودن عرض آن ، نمیشود نام خیابان رابرآن گذاشت و بیشتر بکوچه شباهت دارد از چندنظر اسباب زحمت و خطر را فراهم کرده‌است. بعلت نداشتن پیاده‌رو عابرین ناگزیرند از طول خیابان با ناراحتی تمام عبور کنند . اینجاهم چون مسیر اهالی چاله‌هرز ، دروس، قیطریه رستم‌آباد و غیره است و همچنین چون باشگاه افسران امریکائی درانتهای خیابان قرار دارد و محل عبور و مرور ماشینهای زیادی است که اکثرا با سرعت عبور میکنند و خطرات زیادی برای عابرین پیاده بخصوص اطفال ایجاد مینمایند . صدای بوق و سرو صدای ماشینها و بدتر از همه عبور کامیونهای سنگین‌هم که حرکتشان باعث تکان خوردن همه شیشه‌های منازل اطراف است مزید برعلت می شود و موجب خردشدن اعصاب مردم میگردد. از اداره راهنمائی ورانندگی تقاضا می شود بخاطر آسایش مردم و حفظ جان عابرین واهالی این منطقه این خیابان را هم یك طرفه اعلام نماید یا لااقل عبور کامیونهای سنگین را از آن قدغن نماید .

کاظم اکبرزادگان
دکتر رضائی

تفریح مسالمت آمیز !

هیچ شب جمعه‌ای نبود که مابرای گردش و تفریح به سرپل تجریش برویم و شاهد یکی یا چند دعوای شدید نباشیم قهرمان این دعوا ها هم همیشه از یك طرف چندنفرجوان هستند و طرفشان به تفاوت یاخانواده هائی هستند که به آنها توهین‌شده ویادسته دیگری از جوانان هستند که منافعشان رادر خطر می بینند . بهر حال، دعوا هرعلتی داشته باشد نتیجه‌اش جز آبرو ریزی و بهم خوردن وضع وناراحتی مردم نیست . آدم می آید نیمساعت هوا بخورد .نه اینکه شاهد فحش و مرافعه ودعوا باشد واحیانا چشم زخمی هم به خودش برسد . خوشبختانه سرپل پلیس فراوان است وزود دعوائی هارا ازهم سوامی کند. اما بهترنیست که مردم بتوانند یکی دو ساعت از اوقات تفریح خودشان را مسالمت آمیز درکنار هم بگذرانند ؟

فرشته ـ د

شهر بی سایه

اسم شهر تهران را خویست بگذارند « شهر بی سایه» برای این که د راکثر خیابان ها یك وجب‌جای سایه که آدم بتواند زیر آن منتظر اتوبوس بشود ، یایك کنار دیوار سایه که آدم بتواند با استفاده از آن راهش راطی بکند وجود ندارد . علت این امر بی توجهی بدرختکاری وعدم مواظبت کافی از درختهای موجود است و بااین گرمای عجیب و غریب دیگر خیلی بی لطفی است که برای درختها و ایجاد سایه در شهر فکری نکنند .

گرامی

حق تقدم

چندروز پیش در اثر عدم رعایت حق تقدم تصادف بسیار شدیدی در ابتدای امیر آباد بوقوع پیوست که از خسارات جانی آن بی اطلاع ولی خسارات هنگفت مالی هردو ماشین را شاهد بودم. میان تصادفاتی که روزانه ناظرآن هستیم اکثرشان بعلت عدم رعایت حق تقدم پیش آمد کرده‌اند. بنابراین پیشنهادمی کنم که شهربانی مقرراتی وضع کند که ازاین ببعد ، هر راننده ای در اثر عدم رعایت حق تقدم موجب بروز تصادف شد علاوه برپرداخت خسارت اتومبیل آسیب‌دیده مبلغ قابل توجهی هم (مثلا دوهزار ریال) بابت جریمه عدم‌رعایت حق‌تقدم بدولت به پردازد . شاید این جریمه سنگین دررعایت بهتر حق تقدم موثر واقع گردد .

حسینعلی عمادی

خوبست میش وارد کنند

اینقدر مردم را ازسرمای سخت و سرما زدن سردرختی هاترساندند. الحمدالله دیدیم که سر درختی ها سالم بودند و میوه شاید از هرسال هم فراوان تربود . انشاءالله موضوع ازبین رفتن گوسفند هاهم درهمین حدود راست باشد و اصلا خطری گوسفند ها را تهدید نکند. و با اینحال پیشنهاد می شود که اگر امکان این هست که امسال هم کمبود گوشت تهران را گرفتار کند خوبست درمیان گوسفند هائی که از ترکیه میخرند تعداد زیادی هم میش برای تولید مثل وارد کنند که جبران از بین رفتن گوسفندها در زمستان گذشته بشود .

میرعلی خدابخش

در آرزوی شاهراه

مامردم کرج ازخدا می‌خواهیم که کارساختن جاده جدید معروف بشاهراه کرج هرچه زودتر خاتمه پیدا کند . زیرا می بینیم که جاده فعلی وشهر کرج ظرفیت قبول این همه ماشین‌را که به آن هجوم می‌آورد ندارد . اگر شاهراه جدید ساخته شود بار سنگینی از دوش شهر کرج برداشته می شود واینقدر روز های تعطیل میدان و خیابان هایش شلوغ و نامرتب نمی شود .

کرج ـ مهدی ـ ا

دور از چشم مامورین

جاده فشم و میگون چون بخیال راننده ها دوراز چشم مامورین پلیس را ماست جولانگاه راننده های عجول شده و بخصوص روز های تعطیل طوری دراین جاده شلوغ می کنند که اکثرا باعث ایجاد ناراحتی میشود. همین جمعه گذشته دراثر تخلف و عدم رعایت مقررات کاری کرده‌بودند که جاده برای مدت چند ساعت بکلی بندآمده بود و صد ها ماشین پشت سرهم معطل مانده بودند تابالاخره پلیس راه رسید و عبور را تامین کرد. خوبست این جاده‌را همزیر نظر مستقیم پلیس راه بگذارند که اقلا از ترس قانون هم که شده‌است راننده هامجبور باحتیاط بیشتر و رعایت بهترمقررات بشوند .

نژاد شناسی گوسفندان آذربایجان

روز گذشته آقای دکتر محمد ستاری استاد یاردپارتمان دامپروری دانشکده دامپزشکی بهمراهی هیئتی برای بررسی وطبقه‌بندی نژاد گوسفندان آذربایجان به آن استان عزیمت کرد. این هیئت قبلا در قزوین ، کرمانشاه وخراسان نیز نژاد های مختلف گوسفندان ایرانی را بررسی وطبقه بندی نموده و برای ثبت دراستاندارد های بین‌المللی بمراکز علمی جهانی گزارش کرده است .

Emerson

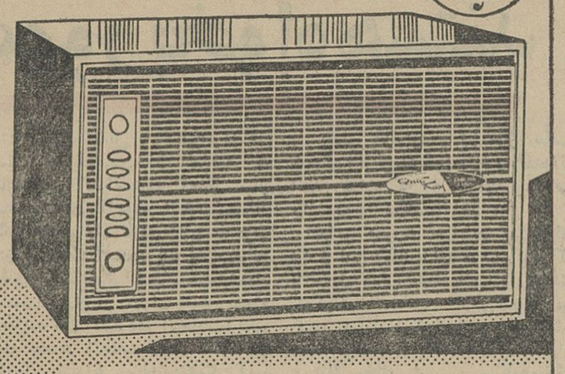

کولر امرسون

با نسیم فرحبخش خود ییلاق را بخانه شما میآورد

کولر امرسون « ساخت امریکا » کم مصرف

حتی با برق ۵ آمپر هم بخوبی کار میکند .

نماینده انحصاری : پارس ماشین ـ ساختمان آلومینیوم طبقه ۶ تلفن ۶۱۲۳۶۰

هنرستان هنرهای زیبای پسران تهران

در سال تحصیلی ۴۳ـ۴۴ از طریق مسابقه ورودی در رشته نقاشی و طراحی هنرجو میپذیرد .

دارندگان مدرك قبولی سوم متوسطه برای ثبت‌نام از ساعت ۸ تا ۱۲ صبح هردوشنبه بمحل هنرستان واقع در پیچ شمیران خیابان تنکابن مراجعه نمایند.

آ ـ ۲۲۷۰

اداره آموزش و هنرهای ملی

آ ـ ۱۰۸۷۲ ۱ ـ ۱۰

ضمن اظهار تشکر بی‌پایان از دوستان و آشنایان عزیز باطلاع میرساند که اقدس شکوفنده با اینجانبان مصطفی و علی شکوفنده هیچگونه نسبت وقرابتی ندارد .

مصطفی و علی شکوفنده

هنرستان هنرهای زیبای پسران و دختران تبریز

درسال تحصیلی ۴۳ـ۴۴ از طریق مسابقه ورودی در رشته های نقاشی و طراحی هنرجو میپذیرد.

دارندگان مدرك قبولی سوم متوسطه برای ثبت‌نام ازساعت ۸ صبح تا ۱۲ صبح بمحل هنرستان واقع در خیابان پهلوی روبروی شرکت روشنائی در تبریز مراجعه نمایند . الف ۲۲۷۱

اداره آموزش و هنرهای ملی

آ ـ ۱۰۸۷۴ ۱ ـ ۱۰

موتورسیکلت

چوپا

MZ

es125

8.5 PS

موتورسیکلت چوپا، شاهکار صنایع آلمان

قوی ـ بادوام ـ کم مصرف

نماینده انحصاری در ایران

شرکت سهامی بازرگانی تبرک

تهران خیابان فردوسی ـ تلفن ۳۸۹۱۶ـ۳۵۵۵۶ ـ مشهد ـ خیابان خسروی ـ تلفن ۶۶۷۷ و ۲۳۲۷

آدافه

از شهرستانها نماینده فعال میپذیریم

تبریکات

جناب آقای خجندپور سرپرست محترم فرهنك شهرستان کرج

انتصاب بجاوشایسته آقای هادی دیالمه‌را که‌ازجوانان خوشنام وباسواد وفعال میباشد تبریك عرض مینماید .

مدیردبستان دولتی شیخ‌حسن ساوجبلاغ ـ رمضانعلی بذرپاش

آ ـ ۱۳۰۰۰

جناب آقای مهدی عقیلی

انتصاب جنابعالی را سمت مدیریت کل تعلیمات ابتدائی وزارت فرهنك تبریك عرض مینمایم .

رئیس فرهنك رامسر ـ انوش صوفی

آ ـ ۱۲۹۸۴

جناب آقای ابوالقاسم کوشا

انتصاب جنابعالی رابسمت مدیر کل فرهنك استان کرمان تبریك‌عرض مینمایم .

رئیس فرهنك رامسر ـ انوش صوفی

آ ـ ۱۲۹۸۶

جناب آقای دکتر نصرالله منتظری

انتصاب شایسته جنابعالی رابمدیریت کل فرهنك استان‌تبریك عرض و موفقیت بیشتر جنابعالی را آرزودارم .

رفسنجان ـ احمد ترابی پاریزی

آ ـ ۱۳۰۳۰

جناب آقای دکتر نصرالله منتظری

انتصاب جنابعالی را به‌سمت مدیریت کل فرهنك استان تهران صمیمانه تبریك عرض نموده و توفیق حضرتعالی را آرزومندیم.

از طرف کارکنان دبستان ملی فرح‌آباد ـ افشارپور

آ ـ ۷۶۱۵

جناب آقای دکتر جهانشاهی وزیر محبوب فرهنك

حسن انتصاب جناب آقای کاظم‌افجه راکه از صاحب‌منصبان لایق و کاردان وفعال وزارت فرهنك میباشند به‌سمت مشاور مالی تبریك میگوئیم .

زین‌العابدین محمدی ـ عباسعلی صرافی ـ حسین مومنی ـ محمد اسماعیل کازرونی ـ مجید ناصری ـ عباس نام‌آور ـ دانش‌جو علی‌اصغر عدیلی ـ محمد جمالی آشتیانی ـ ملکی ـ محمد رازی حسین باقری ـ علی اصغر محمدی ـ

آ ـ ۷۶۱۹

نام نویسی

در هنرستانعالی موسیقی ملی

هنرستانعالی موسیقی ملی‌در سال تحصیلی ۴۴ـ۱۳۴۳ برای کلاسهای پنجم وششم ابتدائی واول متوسطه در رشته‌های‌مختلف ساز ودروس عمومی وزارت فرهنك هنرجوی دختر و پسرمیپذیرد. علاقمندان میتوانند برای نام نویسی وکسب اطلاعات بیشتر تا ۲۴ شهریورماه ۴۳ روزهای یکشنبه و سه‌شنبه صبح به‌محل‌هنرستان (واقع در خیابان کاخ‌جنوبی ـ جنب کوچه لقمان ادهم شماره ۳۱۴ تلفن ۴۱۳۴۵) مراجعه نمایند. الف ۲۵۰۶

۱ـ۸ ۱۲۲۲۲۶

دآریانا افغان هوائی شرکت

هر هفته دو پرواز ـ روز های شنبه وچهارشنبه

از تهران به کابل

از تهران به قندهار

با هواپیمای د ث ـ ٦ ب

مجهز به رادار

سرویس درجه یك و جهانگردی

پرواز مستقیم ـ بدون تغییر هواپیما

سریعترین پرواز از تهران به کابل

برای ذخیره جا و تهیه بلیط به

شرکت هواپیمائی آریانا

خیابان ایرانشهر تلفن ٦٦٠٩٧ و برای کسب اطلاعات بدفتر فرودگاه مهرآباد تلفن ٦٠٢٢٤ مراجعه فرمائید

ARIANA AFGHAN AIRLINES

هواپیماهای آریانا با دهای وسیع وبزرگ برای حمل بار

آگهی انتخاب مدیرعامل ودارندگان حق‌امضاء وبازرس حساب‌در شرکت‌سهامی‌مقاطعه‌کاری‌ساختمانی ب.ب.پ ثبت شده بشماره ۲۲۲۲ باسرمایه ۲۵٫۰۰۰٫۰۰۰ ریال

برابرنامه مورخ ۲۲٫۴٫۱۳۴۳ به‌پیوست صورت‌جلسه مجمع عمومی عادی سالیانه مورخ ۲۰٫۳٫۱۳۴۳ شرکت سهامی مقاطعه کاری ساختمان ب.ب.پ . آقای بوریس‌برزو که‌برای مدت‌سه‌سال دیگر از تاریخ ۲۱٫۵٫۱۳۴۳ بسمت مدیر عامل شرکت باکلیه اختیارات مصرحه در اساسنامه انتخاب گردید ونامبرده کلیه اسناد و مدارك تعهدآور شرکت را بتنهائی امضاء مینمایند.

آقایان لومالاخوف و مهندس اسمعیل کوچصفهانی بسمت قائم‌مقام مدیر عامل شرکت انتخاب و معرفی گردیدند و آقایان مزبور دارای کلیه اختیارات مدیر عامل بوده و کلیه اسناد و مدارك تعهدآور شرکت را متفقا ویا منفردا بجای مدیرعامل با مهر شرکت امضاء مینمایند .

آقای هرمز فروحی بسمت بازرس‌حساب شرکت برای مدت یکسال انتخاب گردیدند . مراتب طبق ماده ۲۰۰ قانون تجارت بثبت رسیده و برای اطلاع عموم در روزنامه رسمی کشورشاهنشاهی ایران ویکی از جرائد کثیرالانتشار یومیه تهران آگهی میگردد.

رئیس اداره ثبت شرکتها ومالکیت صنعتی ـ مهدی نراقی

آ ـ ۷۵۶۷

یك کفاش شهرما در نامه جالب‌ومستدل خود بروزنامه اطلاعات مینویسد:

زندگی اصناف هم زندگی نام دارد؟

اطلاعات اجتماعی

● من روزهای متمادی بچه هایم را نمی بینم ، آیااین زندگی شایسته عصرفعلی است؟

● خانواده‌ها به جوانان اصناف بخاطر کارطاقت فرساو بدون‌تعطیل زن نمیدهند

اصناف و پیشه‌وران تهران درانتظار تصمیم نهائی کمیته‌بررسی طرح‌تعطیل وتحدیدساعت کارپیشه‌وران می‌باشند.

هرروز روسای اتحادیه های صنفی بشورایعالی اصناف مراجعه میکنندو ازرئیس شورا میخواهند که‌درتصویب طرح تسریع شود .

همانطوریکه درشماره دیروزنوشتیم اصناف تهران خودراسا آماده اجرای طرح می‌باشندو مقدمات و موجبات کار از نظر پیشه‌وران ازهر لحاظ آماده است .

اصناف میگویند که طبق قوانین و مقررات عمومی شهری نیز تعطیل جمعه واستراحت‌هفته تجویزشده منتهی تاکنون مورد توجه قرار نگرفته وبه صورت یك مسئله مهم اجتماعی‌مطرح نگردیده است .

حال پیشه‌وران تهران ازاین نظر خواستار اجرای‌طرح بوسیله شهرداری هستند که شهردار تهران را رئیس افتخاری‌شورای عالی اصناف‌بشناسند وروی‌اصل همکاری وایجاد هماهنگی اصرار دارند که‌شهرداری‌مقدمات انجام تعطیل طرح هفته‌را فراهم سازد.

نظریك پیشه‌ور جوان

آقای حمید سلحشور پیشه‌ورجوان خیابان سی‌متری می‌نویسد مدت ده سال است که بکار کلاهدوزی مشغول هستم. دراین مد تجمعه هاهم کار کرده‌ام و آرزو بدلم مانده که یك جمعه یاروزتعطیل‌رادکان مابسته‌باشد. دوستان جوان من می‌آیند دردکان‌از من‌درخواست میکنند که‌باآنها بگردش یاکوهنوردی بروم ولی استاد من بایك نگاه خشن‌آنهارا از مغازه میراند و میگوید برای ما پیشه‌وران وکاسب‌کارها تفریح‌معنی‌و مفهومی ندارد !

دوستان میروند درکوههای دربند تفریح میکنند وبعد می‌آیند برای‌من تعریف میکنند ،باور کنید که‌دلم‌برای چندلحظه گردش درکوه‌وکمر می‌طپد ولی چاره چیست ؟هرکسی کاسب‌شد محکوم بزندان ابدی‌استو نبایدتفریح

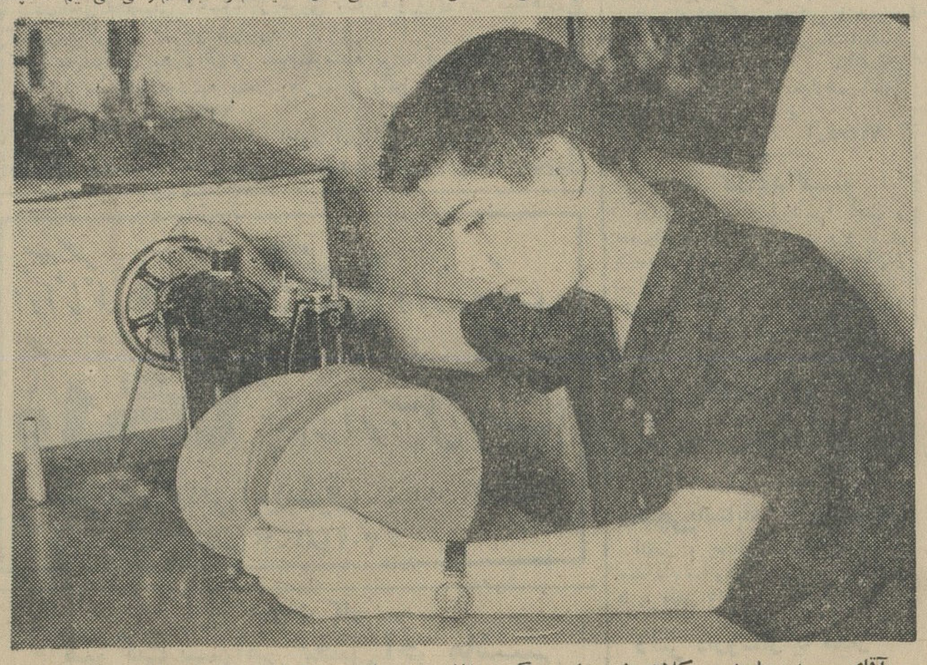

آقای حمید سلحشور کلاهدوز جوان میگوید:اغلب دوستان من استعداد بسیار دارند امافرصت ندارند که درس بخوانند ومطالعه کنند .

وآرام داشته باشد !

این پیشه‌ور جوان میگوید: همه‌جوانان اصناف‌صمیمانه پشت سرروزنامه اطلاعات هستند ویك دل ویکجهت از طرح تعطیل هفته وتحدیدساعات کارپشتیبانی میکنند .

ماا ینك درآستانه زندگانی خانوادگی هستیم و چه بسیار خانواده‌هائیکه فقط بخاطر کار مداوم و طاقت‌فرسا وبدون‌تعطیل به‌جوانان اصناف زن‌نمیدهند .

ماحتی فرصت نداریم دنبال تحصیل ومطالعه برویم، ،درحالی که بسیاری از رفقای من‌هستند که‌خیلی استعداد دارند . اینها مسائلی است‌که باید موردتوجه فوری مسئولان جامعه ما قرار گیرد وبخاطرسعادت نسل‌آینده مملکت هم‌شده، یك بناواساسی برای کار اصناف وضع کنند .

بچه‌هایم رانمی‌بینم

آقای امیرهوشنك گنجیان می ـ گوید: من که کفاش هستم گاهی‌اتفاق افتاده که نتوانسته‌ام طی هفته دویاسه روز. بچه‌هایم رابببینم زیرا صبح ها زود بسرکار میروم و ظهرها درمغازه میمانم و شبهاهم وقتی می‌آیم که‌بچه‌هایم بخواب رفته‌اند .

ملاحظه کنید، شما هم مثل ما انسان هستید ودردهای مارا می‌فهمیدو بهمین دلیل است‌که این مسئله را مطرح کرده‌اید آیااین زندگی استو شایسته عصری‌است که‌ماو شما در آن هستیم ؟بچه‌ها از من میپرسند جمعه کی‌می‌آید که‌بابا بعداز ظهر تعطیل باشد و تازه آنهم که‌یك بعد ازظهر جمعه‌مغازه رامی‌بندیم تاحمام برویم شب‌میرسدوباز بچه‌ها درحسرت یك‌روز گردش میمانند .

من‌بااین، توضیحات زندگی یك کاسب‌را برای‌شمانوشتمو بشماصریحا میگویم این‌اقدامی راکه آن موسسه ملی‌شروع کرده اگربثمر برسد واقعا منت بزرگی‌برسرمردم‌تهران مخصوصا کسبه خواهند داشت .

نظرمن راجع به تعطیلات برای زمستان و تابستان باین قرار است:

زمستان هشت‌صبح شروع کار و یك‌بعداز ظهر تعطیل .

ازساعت سه مجددا کارشروع شود ودرساعت هشت پایان یابد .

درتابستان نیز ازساعت هشت صبح کارآغاز گرددویك بعداز ظهر تعطیل بشود .

ساعت چهار بعداز ظهر مجددا کار شروع شود . ودرساعت‌نه شب مغازه ها تعطیل گردد جمعه‌ها وایام تعطیل رسمی کلیه مغازه ها تعطیل عمومی بشود .

کفاش خیابان سعدی ـامیرهوشنك گنجیان .

محله قصر قاجار آب واسفالت ندارد

در محلات شهر

بنابه‌دعوت انجمن‌محلی قصر، آقای زرین‌خامه شهردار ناحیه ۳تهران به محل قصرقاجار آمدواز نزدیك وضع محل راکه‌از لحاظ بهداشت و تجمع ولگردها موجب ناراحتی مردم است بررسی کرد مردم‌محل مذکور درنتیجه نداشتن آسفالت وآب لوله‌کشی و درمانگاه نیز ناراحت هستند :

شهردار ناحیه ۳ احتیاجات محل‌را یادداشت کردو قول دادکه برای رفع نواقص این‌محل‌وناراحتیهای مردم‌اقدام کند .

درشکه داران نگرانند

امروز صدها نفراز درشکه‌داران تهران در شورایعالی اصناف اجتماع کرده واعلام‌داشتند که‌اقدامات‌ماموران راهنمائی برای تعطیل کار درشکه‌ها درمحلات جنوبی تهران سخت آنها را نگران ساخته است .

درشکه‌داران گفتند که ما درمحلات جنوبی که معمولا تاکسی به‌آنجانمی‌ـ رود مسافرمیبریم ونباید اداره‌راهنمائی باتعطیل کارما زندگی خانواده های درشکه‌داران رادچار مشکل سازد .

تخلفات رانندگان

دیشب افسران گشت شبانه بتعداد ۱۹۶فقره تخلف رانندگی رسیدگی‌و متخلفین راجریمه کردند .

گزارش پلیس همچنین حاکیست که‌درروز یکشنبه ، ۱۷ راننده بعلت سرعت غیرمجاز، ۱۴راننده بعلت‌سبقت و۳۸ راننده بعلت انحراف بچپ تحت تعقیب قرار گرفتند .

پیاد سو لفاسیین

جدول کلمات متقاطع شماره ۲۷۳۷

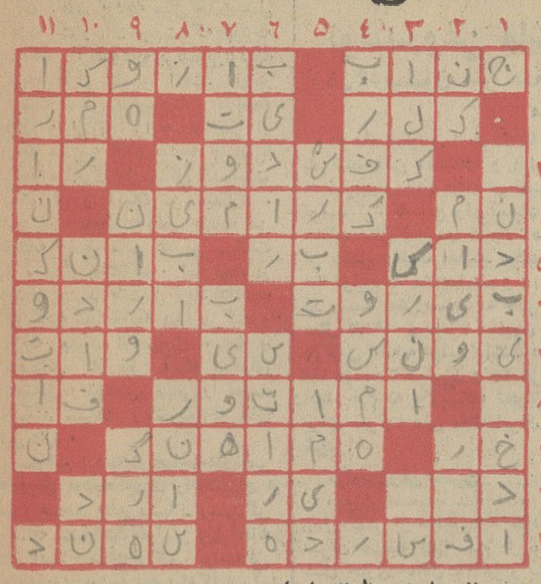

افقی : ۱ـ عنوان مقام وزارت و معاونت ـ از سلاحهای جدیدآتشی ۲ـ به آب هم میزنند ـ مرده سر بریده ـ بزرگترین حماسه‌سرای یونان ۳ـ بجای آن کفاش‌نگوئید که غلط است ـ راه بی انتها ٤ـ اثر رطوبت ـ داروی تقویت قلب‌ـ وصف ماه‌نو ـ نقطه مقابل بحر ـ آواز ٦ـ از شهرهای زیبای خاور نزدیك ـنصف ب.ب ۷ـ پیامبری که سراز شکم ماهی در آورد ـ این ماه یك روز هم اضافه دارد ـ از واحدهای الکتریکی ۸ـ آنکه کاری را از روی علاقه انجام می دهد نه بعنوان حرفه ـ یکی از نت‌ها ۹ـ البته بر مردم آزارشرف دارد ـموافقند که یك نغمه می سرایند ۱۰ـ از کتابهای اندرژیدـ شهر ویران و واژگون ـ اشك سیزدهم ۱۱ـ تکدر خاطری بهم رسانده است ـ از سلسله جبال‌های ایران .

عمودی : ۱ـ از یکی از حیوانات دریائی میگیرند و در طب نیز مصرف دارد ۲ـ منقار شکسته ـ حالا یك تکه‌اش غوغا کرده است‌ـ از ابزار پینه‌دوزی ۳ـ خودش در آشپزخانه مقامی‌دارداما منسوبش بی سروپائی بیش نیست ـ ناشی از آن سر میزد ـدوری کوتاه ٤ـ از بیماریهای قارچی که اکثرا عارض نوزادان میشودـ برابروی‌کور کوشش بی فایده باشد ٥ـ مال شهادتش از همه تلخ‌تر است ـ مایه روشنی دل ٦ـ هشیار است و خفته نیست ـ چشمك فروش آسمانی ۷ـ چوب قانون سربریده ـ سیاهش را خطرناکترین جانوران دانسته‌اند ۸ـ از رمانهای وطنی ـ گیاهی برای رنك کردن پشم ۹ـ حرف تعجب ـ دوستان ناتو میزنند ـ دریائیش واحد طول دریاهاست ۱۰ـ فاصله اش از سروته یکی است ـ بافنده ـ رودی در اروپا ۱۱ـنوعی میمون که حرکاتش به انسان بی‌شباهت نیست .

حل جدول شماره ۲۷۳۶

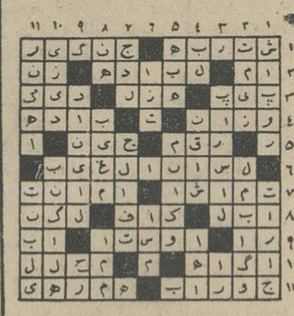

در خیابان بیمه ایران و کوی حافظ

خندق کنده‌اند!

چندروزپیش عکسی از خیابان بیمه ایران وکوی حافظ‌واقع در جاده‌پهلوی شمیران دراین صفحه چاپ کردیم و نوشتیم‌که شمال‌شهریها نیز از کندن وخرابی و بلاتکلیفی خیابانها و کوچه هاو گرفتاریهای ناشی از آن درامان نیستند .

خبرنگار مادر این باره مینویسد : سراسرکوی حافظ‌وخیابان بیمه‌ایران را مدت یکماه‌است‌که بعمق سه‌الی چهارمتر برای نصب لوله های آب کنده‌اند .در طول دوخیابان با این کار بزرك‌فعلا فقط روزانه دوالی سه کارگر مشغول کار هستند و بااین ترتیب معلوم‌نیست تاکی‌این گرفتاری پایان می‌یابد .

دراین محل نه‌تنهاراه برای وسائل نقلیه بکلی مسدود شده بلکه عبورو مرور عابرین پیاده نیز مشکل است وبدتراز آن اینکه با حفاری عمیق‌وسط خیابان دیوارهای خانه هادر معرض ویرانی‌است .

مردم این‌دوخیابان آنها که‌اتومبیل دارند یکماه است اتومبیلهایشان در گاراژ خوابیده وآنها که‌پیاده هستندبا حفر خندق‌بزرك وسط خیابان راه‌عبور بین دوطرف خیابان ندارند .

انبوه خاك‌وسنك‌نیز دردوسوی‌خندق حتی‌راه باریکی‌برای‌عبورباقی‌نگذاشته. بااینهمه همانطور که گفته شد روزانه سه‌چهار کارگر دردو خیابان مشغول خاك‌برداری ونصب لوله هستند واگر کاربااین‌نحو پیش‌برود هفته های‌طولانی آینده نیزمردم همچنان گرفتارخواهند بود .

مردم میگویند : چرا مسئولان امور شهری بایك برنامه هماهنك کارنمی‌ـ کنند ؟آن یکی اسفالت میکند و دیگری دوروز بعد خیابان راسرتاسر حفاری میکند ؟یکی جدول‌بندی‌میکندو دیگری فردا همه‌راازنو خراب میکند، وکابل نصب مینماید وبعدهم ترمیم مجدد خیابان باخدااست !

سایه روشن

تلفن ۷۵۰۰۰

خیابان قدیم شمیران بالاترازسه راه زندان

کارخانجات صنعتی البرز

سازنده کارخانجات یخ سازی

بظرفیت‌های ۳تن تایکصدتن در ۲٤ساعت سردخانه‌های بزرك‌میوه تا۳۰۰۰تن‌ماشین‌های اسکیموسازی‌آماده قبول سفارشات است .

وضمنا تاسه دستگاه کارخانه یخسازی بظرفیت ۸و ۱۰ و ۱۲تن موجود در تهران آماده فروش است . نشانی سه‌راه آذرین‌خیابان اردشیر تلفن ۵۷۲۷۵

۱ـ۵ آـ۷٤٦۳

سازمان عمران امدادی بنادر و جزائر جنوب ایران‌وابسته به جمعیت شیروخورشید سرخ ایران برای خدمت در طرح راه‌سازی ساحلی خلیج فارس احتیاج بافراد ذیل دارد :

مهندس راه باحداقل پانزده سال سابقه خدمت	یکنفر
مهندس راه باحداقل پنجسال سابقه خدمت	دونفر
سرپرست ماشین‌آلات راه‌سازی	دونفر
مکانیسین ماشین‌آلات سنگین‌راه‌سازی	دونفر

داوطلبان واجد شرائط بادردست‌داشتن مدارك صبح‌ها از ساعت ۸تا ۱۲وبعدازظهراز ساعت ٥تا ۹ بدبیرخانه شورای عمران امدادی بنادر و جزائر جنوب واقع در خیابان شیراز بهجت‌آباد شماره۱٤۱ مراجعه نمایند .

۱ـ۲ آـ۱۲۷۸۲

آگهی شماره تلفن

برای اطلاع کلیه مراجع دولتی وصاحبان صنایع خصوصی شماره تلفن سازمان مدیریت صنعتی در زیر درج میگردد:

۱ـ شماره‌های ٦۱۱۱۲٥ ـ ٦۹٤۰۹ ـ٦٥۷۸۰ ـ ٤۹۲۱٦ ـ ٦۸۲٥۷ مخصوص مرکز سازمان مدیریت واقع در خیابان فخر رازی شماره ۹٦ .

۲ـ شماره ٥۳۸۱۳ مخصوص اداره آموزش سازمان مدیریت صنعتی واقع درکاخ وزارت اقتصاد . الف۲٦۳۷

۱ـ۳ آـ۱۲۹۲٦ سازمان مدیریت صنعتی

تدریس فرانسه ـ آلمانی ـ انگلیسی

توسط دوشیزگان اروپائی

تخت‌جمشید ویلای شمالی دست راست خیابان دوم (خبیر) شماره ٤۳

دعوتنامه مجمع‌عمومی‌عادی‌و فوق‌العاده‌شرکت‌سهامی‌شاهراه

بدینوسیله از عموم‌صاحبان سهام شرکت سهامی شاهراه دعوت میشود که درجلسه مجمع عمومی که بصورت عادی وفوق‌العاده در ساعت پنج بعدازظهر روز شنبه دهم مرداد ماه ۱۳٤۳ در محل شرکت واقع در خیابان بهجت‌آباد ـ خیابان زمرد شماره ٤۷ تشکیل میشود حضور بهمرسانند .

دستور جلسه عبارتست از رسیدگی بترازنامه و عملیات سال گذشته وانتخاب جانشین مدیر مستعفی و انتخاب بازرس و اصلاح بعضی مواد اساسنامه در صورت لزوم و همچنین تعیین‌خط مشی آینده .

هیئت مدیره

آـ۷٦۲٥

ترازنامه عملیات شرکت فنی‌اتومبیل بامسئولیت محدود از اول سال ٤۲ الی آخرسال ۱۳٤۲

دارائی	مبلغ	بدهی	مبلغ
اثاثیه اداری	۲۰۹،۸٦٦/ـ	سرمایه	۳،۰۰۰،۰۰۰/ـ
اتومبیل سواری	۱٥۰،۰۰۰/ـ	ذخیره	۲۳۸،٦۸٦/۰٥
کالای‌امانت	۱۲٦،٥٦۹/ـ	وجوه‌استهلاکی	۲۸۸،۳۸۰/۲۰
موجودی کالا	۸،٦۳۱،٤٥۱/ـ	اسناد پرداختی	٤،۱۱۱،٦٦۲/٦۰
موجودی صندوق‌وبانکها	۳۰۲،۹٥۱/٦۰	حسابجاری	۲،۲۱۱،٥۷۳/۲٥
اعتبارات اسنادی	٦۸۳،٤٥٥/۲۰	حسابهای متفرقه	۲،٦۲٤،٤٦۸/٥۰
بروات خارجه	۳٤٤۱۰٥/ـ		
مطالبات متفرقه	٤٦۹۱۸/۸۰		
اسناد دریافتی	۲۲۸۱۲٥/ـ		
حسابجاری	۱٦٤۹۳۳٥/ـ		۱۲،٤۷٤،۷۷۰/٦۰
مانده‌حساب‌سود وزیان سالهای‌قبل	۲۲۲،٥۹٦/٥٥	سودویژه عملکرد سال۱۳٤۲	۱۲۰٦۰۲/٥٥
	۱۲،٥۹٥،۳۷۳/۱٥		۱۲،٥۹٥،۳۷۳/۱٥

حساب سودوزیان شرکت فنی اتومبیل بامسئولیت محدود ازاول سال ٤۲ الی آخرسال ۱۳٤۲

درآمد	مبلغ	هزینه	مبلغ
سود حاصله از خرید وفروش کالا	۱،۲٤۷،۸۸۱/٦۰	زیان حاصله‌از فروش کالا	۱۳۳۲۱/ـ
		۱۱فقره هزینه‌اداری‌طبق‌صورت	ـ ـ
		تفکیکی دفتر کل	۲۹۷۹٥۸/۰٥
		حقوق	۸۱٦۰۰۰/ـ
			۱۱۲۷۲۷۹/۰٥
		سود ویژه‌عملکرد سال ۱۳٤۲	۱۲۰٦۰۲/٥٥
	۱،۲٤۷،۸۸۱/٦۰		۱،۲٤۷،۸۸۱/٦۰

ازطرف شرکت فنی اتومبیل‌بامسئولیت محدود

Berninal

اطلاعیه برنینا ومتل قو

بخریداران چرخهای خیاطی وگلدوزی اتوماتیک برنینا ساخت سویس

کسانیکه ازاین تاریخ الی ۶مرداد

چرخ خیاطی وگلدوزی اتوماتیک برنینا ابتیاع نمایند یکهفته افتخاراً

مهمان متل قوخواهند بود

امتیازاتی نیزبرای مهمانان خریداران درنظرگرفته شده

برنینا ـ خیابان شاه ـ شماره ٦۰ بین چهارراه شاه وبهرامی تلفن ـ ٤۲٤۳٤

حشره‌کش اتم درخدمت بشر..

حشره‌کش اتم ، تنها وسیله مطمئن برای ازمین بردن

حشرات زمینی وبالدار

ATOM

INSECTICIDE

گیتا

نماینده‌پخش : گلوبندگ ـ مؤسسه ایران چمن ـ تلفن : ۵۷۹۱٦

مسائل روز

بودجه جدید

کوششی که از جانب دفتر بودجه برای تنظیم بودجه سال جاری بعمل آمده است از آن جهت که بودجه مملکت را بیك بودجه برنامه‌ئی نزدیك کرده قابل تقدیر است. ازاین گذشته شکل تنظیم بودجه، مراجعه باقلام و ارقام آنرا صرف نظر از آنکه مقایسه اقلام بودجه جدید با بودجه سالهای قبل مشکل شده است ساده تر و آسان تر میسازد. همچنین «جامعیت» رقمی بودجه نیز مطالعه وضع مالی عمومی مملکت را تسهیل مینماید. اما محاسن بودجه جدید باحتمال زیاد به آنچه که گفته شد خاتمه پیدا می کند و بودجه جدید ازبسیاری جهات و بخصوص از نظر آنکه هدفهای اقتصادی و اجتماعی مهمی را تعقیب نمیکند شباهت زیاد ببودجه های قبل دارد.

مسئولین بودجه درمصاحبه‌های اخیر هدفهای بودجه جدید را «اطمینان از دقت و صحت پیش بینها ـ رسیدگی باضافه اعتبارات درخواستی وزارتخانه ها ـ اصلاح شکل و ترکیب بودجه کل وجامع نمودن بودجه بنحویکه کلیه درآمد و هزینه‌ها .. در آن انعکاس داشته باشد» اعلام کرده‌اند ولی آیا هدف یك بودجه کل ـ که ضمنا شامل بودجه عمرانی نیز میباشد بهمین ها خاتمه می یابد و یا آنکه بودجه عمومی همچنانکه دربسیاری ازکشور ها و حتی کشور های همسایه ایران از قبیل پاکستان نیز معمول است میبایست وظیفه‌های خاص عمرانی، مالی واجتماعی بعهده داشته باشد؟ همین مسئولین اعلام نموده‌اند که رقم پیش بینی درآمد ها، بخصوص درآمدهای مالیاتی مستقیم وغیر مستقیم دربودجه جدید افزایش پیدا کرده است. هدف ازاین افزایش چه بوده است؟ آیا هدف جلوگیری ازافزایش مخارج مصرف کنندگان است؟ آیا می خواهیم که بدینوسیله جلوی تورم را بگیریم و آیا هدف و نظر آن است که باین ترتیب وجوه بیشتری از درآمد های مردم رابکار های عمرانی و تولیدی راهنمائی کنیم؟

نگاهی بمصاحبه ها و نظریاتی که درباره بودجه اظهار شده و همچنین نگاهی بارقام مختلف بودجه نشان میدهد که همانطور که مسئولین بودجه نیز اظهار داشته‌اند چنین هدفهائی درنظر نبوده و فقط «اطمینان از دقت و صحت پیش بینی ها.. تعقیب شده است.

مطالعه کوتاهی در ارقام بودجه این نظررابیشتر تائید میکند و نشان میدهد که هدف ازکوشش‌های اخیر تهیه بودجه‌ئی بوده است که «فعلا» احتیاج مملکت به تنظیم یك بودجه رابهر حال و شکل، رفع نمایدزیرا دیده میشود که فرضا قسمتی از مخارجی که معمولا میبایست از محل درآمدهای عمومی بودجه تامین شود از قبیل مخارج مستمر راهداری به قسمت عمرانی منتقل شده وهمچنین مخارج سپاه دانش، سپاه بهداشت و بودجه قسمتهای عمرانی وزارت کشور که بعضا از جمله مخارج مستمر است از محل درآمد های سازمان برنامه یعنی از درآمد های نفت تامین خواهدشد.

تکرار این مطلب که درآمد نفت درآمدی نیست که بتوان مخارج مستمر رابرآن متکی ساخت محتملا موجب ناراحتی خوانندگان عزیز خواهد شد زیرا این مطلب که حقیقت غیر قابل انکاری درآن نهفته است ـ چه دراین ستون وچه درجراید اقتصادی بارها وبارها تکرار شده وحتی بعضی مقامات عالی دولتی نیز اخیرا بخطر اتکای مملکت بدرآمد های نفت اشاره کرده‌اند ولی از ذکر این نکته ناگزیریم که بودجه جدید ازاین نظر که قسمت بیشتری ازدرآمد نفت را بکار های عمومی اختصاص میدهد قطعا بانظریه لزوم عدم اتکای مملکت بدرآمدهای نفت مغایرت پیدا میکند و حداقل در تنظیم بودجه سال آینده میبایست کوشش شود که هرچه ممکنست از میزان این اتکا کاسته شود. اما این نکته رابابد متذکر شویم که اصولا طرح مطالب فوق وهمچنین نظراتی که در بعضی محافل درباره بودجه جدید شنیده میشود عموما ناشی از انتظار خاصی است که مردم واقتصادیون از سازمان جدید تنظیم بودجه داشته‌اند معذلك روشن است که عملی ساختن این انتظارات درمدت کوتاهی که سازمان جدید مسئولیت تنظیم بودجه را بعهده داشته عملی نبوده است ودر واقع خود مسئولین بودجه نیز بعدم کمال بودجه جدید اذعان دارند چنانکه گفته شده است که «باتوجه به مشکلات چه ازنظر نداشتن متخصصین وچه از نظر وجود نداشتن سابقه امر روشها و سیستم حسابداری صحیح نباید انتظار داشت که به سیستم ایده‌آل برسیم.»

باین ترتیب بودجه امسال رانیز میبایست دنباله وادامه بودجه های قبلی بدانیم و امیدوار باشیم که برای سال آینده بودجه‌ای تنظیم شود که انتظارات را برآورد و برخلاف بودجه‌های گذشته احتیاجات زمان وازآن جمله احتیاجات عمرانی وسرمایه گذاری مملکت را جوابگو باشد و بتواند برای مشکلات بزرگی ازقبیل عقب‌ماندگی و فقر شدید بعضی نقاط و عدم استفاده کامل از سرمایه‌ها ـ مسئله تورم و بسیاری مسائل ومشکلات دیگر چاره جوئی کند.

«ناظر»

درماه ژوئن نسبت به‌ماه مشابه سال قبل

تولید نفت‌خام تقلیل یافت

تولیدروغن ماشین درشش‌ماه اول سال بیسابقه بوده‌است

۵۳٫۸ میلیون متر مکعب گاز برای مصرف تحویل پالایشگاه آبادان شده‌و معادل ۸٫۱ میلیون متر مکعب به‌شیراز ارسال شده‌است.

در ماه ژوئن (۱۰ خرداد تا ۱۰ تیر) شرکت‌سهامی اکتشاف و تولیدمعادل ۶ میلیون و ۴۱۸ هزار تن نفت‌سنگین تولید کرد که این رقم نسبت به ماه مشابه سال قبل در حدود ۱۵۳ هزار تن تقلیل داشت اما در مجموع شش ماه تولید به ۳۹ میلیون و ۲۱۴ هزار تن رسید یعنی نسبت به شش ماه‌اول سال ۱۹۶۳ قریب ۳ میلیون و ۵۷۰ هزارتن اضافه تولید داشت در همین ماه قریب ۲ میلیون و ۲۵ هزاربشکه نفت خام به پالایشگاه تحویل شدتا برای شرکت ملی نفت ایران تصفیه شود.

تولید روغن ماشین

میزان تصفیه نفت خام در ماه ژوئن کمتر از ماه مشابه خود بوداما میزان تصفیه نفت خام در نیمه اول سال جاری معادل ۱۷ هزار بشکه‌در روز بیش از متوسط تصفیه روزانه سال قبل بود.

تولید روغن ماشین در شش ماه اول به حد نصاب بیسابقه ۲۸۲۵ تن در ماه رسید که این میزان خیلی بیشتر از گذشته است.

تقریبا در هر ماه ۱۹۶۰۰ بشکه روغن و ۸۲۹ هزار بشکه نفت سفید به شرکت ملی نفت ایران تحویل شد.

میزان‌تصفیه نفت خام در ماه‌ژوئن یك میلیون و ۴۱۹ هزار تن بود که نسبت به ماه مشابه ۱۵ هزار تن‌کمتر است اما جمع تولید در شش ماه۹ میلیون و ۴۶ هزار تن است که نسبت به شش ماه قبلی ۲۷۷ هزار تن بیشتر بود، ارقام اضافه تولید چه در تصفیه و چه در تولید ارقام جالبی نیست قبلا پیش‌بینی میشدکه اضافه تولید نفت خام در سال‌جاری بین ده تا ۱۲ هزار تن است اما در شش ماه اول این رقم به نصف رقم پیش‌بینی شده تقلیل یافت.

در زمینه تولید و مصرف گاز گزارش های مربوطه حاکی است که ۵۳٫۸ میلیون متر مکعب گاز برای مصرف تحویل پالایشگاه آبادان شده و معادل ۸٫۱ میلیون متر مکعب به شیراز ارسال گردیده است.

اطلاعات اقتصادی

بوسیله بانك بیمه ایران طرحی برای

بیمه‌پس‌انداز زندگی تهیه میشود

کسانیکه مشمول این‌طرح بشوند، از مقررات بیمه عمر نیزاستفاده‌خواهندکرد.

طرح بیمه پس انداز زندگی مردم دربانك بیمه ایران در دست بررسی است. این بانك در نظر دارد ترتیبی بدهدمردم‌درهرماه مبلغی بعنوان‌حق بیمه‌پس‌انداز کنند ودرپایان قرارداد از سرمایه قابل توجهی که جمع‌آوری شده استفاده نمایند.

کسانیکه مشمول این طرح شوند مشمول بیمه عمر هم خواهند شد. البته بیمه عمر انواع‌مختلفی‌دارد که‌باشرائط‌متقاضی‌بیمه و حق‌بیمه‌ای که میپردازد نحوه دادن فرق می کند.

طرح بیمه پس‌انداز زندگی در دست تنظیم است تا هر چه زودتر در این مورد اقدام شود.

شعب جدید

بانك بیمه ایران بزودی شعب جدید خود را در شهرستانها ایجاد خواهد کرد تا همه بتوانند از طرح های‌جدیدبانك و شرکت بیمه‌استفاده کنند.

شرکت‌بیمه ایران بزودی بدوواحد مستقل تقسیم میشود.

یکی شرکت بیمه مرکزی خواهد بود که به فعالیت کلیه شرکت های بیمه نظارت خواهد کرد و خط مشی بیمه را در ایران تعیین و برای‌اجراء بشرکتهای بیمه ابلاغ خواهد نمود. در ضمن سازمان بیمه مرکزی مبادرت باجرای طرح های اجتماعی بیمه می کند و طرح هائی برای بیمه مردم در قبال حوادث ـ بیماری و فوت اجراء خواهد نمود.

در ضمن‌سازمان بیمه‌مرکزی‌تمرکزی‌در امور‌بیمه های‌اجتماعی‌بوجود خواهد آورد.

بیمه تجاری

واحد دوم شرکت بیمه بصورت تجاری‌اداره خواهد شد و مانندسایر شرکتهای بیمه در قبال سازمان‌بیمه مرکزی حقوق مساوی خواهد داشت. باتشکیل شرکت بیمه تجاری ایران این شرکت دیگر اقدامی در موردامور بیمه دولتی و بیمه های اجتماعی نخواهد کرد و اختیارات خود را به سازمان بیمه مرکزی تفویض خواهد نمود.

تولید کارخانه های کنسرو افزایش مییابد

کارخانه کنسرو مشهدامسال کنسرو گوشت تولیدخواهدکرد

کارخانه کنسرو مشهد از ۲۲۰ هزار قوطی درسال گذشته بیك میلیون قوطی افزایش پیدامیکند

در سازمان مرکزی شرکت های صنعتی و معدنی وابسته بوزارت اقتصاد اعلام شد که در سال جاری میزان تولید محصولات غذائی دو کارخانه‌کنسرووابسته بسازمان‌مرکزی تا یك میلیون قوطی انواع کمپوت، مرباوروب گوجه فرنگی افزایش‌خواهد یافت محصول سال گذشته این کارخانجات ۲۲۰ هزار قوطی بوده است که از رقم فوق سهم کارخانه کنسروسازی مشهددرحدود ۱۱۱۰۰۰ قوطی بوده و مابقی در کارخانه کنسرو سازی‌اصفهان تولید شده‌است

میزان کمپوت تولید شده دردو کارخانه فوق ۱۳۴۰۰۰ مربا ۶۳۸۰۰ قوطی‌وروب گوجه فرنگی ۳۰۰۰۰ قوطی بوده است ضمنا ذکراین نکته نیزلازم است که اداره کارخانجات کنسرو مشهد و اصفهان در خرداد ماه سال ۴۲ بعهده سازمان مرکزی شرکتها واگذار گردیده و همانطور که درفوق اشاره شد محصول سال جاری کارخانجات‌فوق‌نسبت بگذشته‌افزایش قابل ملاحظه خواهد یافت و باین منظور ماشین آلات کارخانه تکمیل شده و توسعه خواهد یافت علاوه‌بر این در سال جاری کنسرو گوشت نیز بمحصولات فعلی کارخانه کنسرو سازی مشهد اضافه خواهد شد.

کشتی‌ها

* کشتی‌تجار تی«چندپارا» انگلیسی بامقدار ۱۴۴ تن کالا به‌بندر بوشهر وارد شد.
* کشتی «کنکوردیاوانینك» نروژی بامقدار ۱۶۲۳۰ تن‌کالای تجارتی به بندر خرمشهر وارد شد.
* کشتی «میرا» لیبریائی با مقدار ۴۵۰ تن‌کالا به خرمشهر وارد شد.
* کشتی «هلینك‌سیل‌ور» یونانی با مقدار ۲۷۱۴ تن کالابه‌بندر خرمشهر وارد شد.

آگهی مزایده شماره ۱

شرکت نفت ایران پان‌آمریکن یك واحد دریائی را از طریق مزایده عمومی بفروش میرساند.

۱ـ علاقمندان میتوانند برای دریافت برك‌مشخصات وشرایط مزایده به‌اداره مرکزی شرکت واقع در خیابان‌شاه‌رضا شماره ۳۱۵ (ساختمان فیلیپس) اطاق شماره ۶۰۶ ویابه‌شرکت نفت ایران پان‌آمریکن ـ خسروآباد (آبادان) مراجعه نمایند.

۲ـ پیشنهاددهندگان بایستی تضمین‌نامه بانکی مورد قبول این شرکت بمیزان ۳۵۰٫۰۰۰ ریال که تاتاریخ ۳۱جولای ۱۹۶۴ معتبر باشد بعنوان سپرده به‌ضمیمه پیشنهاد خود تسلیم شرکت نمایند.

۳ـ پیشنهادات تاآخر وقت اداری روز ۲۵جولای ۱۹۶۴ پذیرفته خواهد شد.

۴ـ به‌پیشنهادات فاقد تضمین‌نامه بانکی و به‌پیشنهادات مبهم‌و مشروط و پیشنهاداتیکه ناقص ویاباشرایط مندرج در آگهی و برك مشخصات و شرایط مزایده مغایرت داشته باشد ویابعد از مدت مقرر در آگهی برسد مطلقا ترتیب‌اثر داده نخواهد شد.

۵ـ شرکت درردیاقبول یك یاکلیه پیشنهادات واصله بدون‌آنکه محتاج به‌ذکر دلیل باشد مختار خواهد بود.

شرکت نفت‌ایران پان آمریکن

آ ـ ۷۴۸۷ ۱ـ۲

ترازنامه شرکت سهامی تهروپ از آغاز فروردین الی اسفند ۴۲

بانکهاوصندوق	۱۱۰۵۷۷/۹۵	سرمایه	۸۰۰۰۰۰۰
کالاوسفارشات	۵۵۳۶۴۰۷۸/۴۰	ذخیره‌احتیاط	۴۶۷۶۸۹/۲۵
اموال	۳۳۳۴۶۳۲/۴۰	قروض	۵۰۱۸۴۶۳۹/۲۵
		سود	۱۵۶۹۶۰/۲۵

سودوزیان

هزینه کل	۱۴۲۰۵۰۰/۱۰	سودحاصله	۱۶۷۰۵۷۳
زیان‌سال‌قبل	۹۳۱۱۲/۶۵		
سودویژه	۱۵۶۹۶۰/۲۵		

مدیرعامل

اوراق‌بهادار اصلاحات ارضی سهام بانکها و غیره

برای فروش مستقیم بخریداران و خریداز فروشندگان همه هفته روزهای دوشنبه بموسسه ایران‌باب خیابان سعدی پاساژ سعدی تلفن ۳۳۱۴۶ مراجعه‌فرمائید. آ ـ ۱۲۹۴۴

هنرستان‌هنرهای‌زیبای‌دختران‌تهران

در سال تحصیلی ۴۳ـ۴۴ از طریق مسابقه ورودی در رشته‌های نقاشی و طراحی هنرجو میپذیرد.

دارندگان مدرك قبولی سوم‌متوسطه برای ثبت‌نام از ساعت ۸ تا ۱۲ صبح‌هر دوشنبه بمحل هنرستان واقع در خیابان خانقاه مراجعه نمایند. الف ۲۲۶۹

۱ـ۱۰ آ ـ ۱۰۸۷۰ اداره آموزش و هنرهای ملی

آنانکه **ولگا** دارند بپرسید

ولگا چگونه اتومبیلی است؟

شرکت سهامی ایرانشرق ـ خیابان اکباتان

تلفن ۳ ـ ۳۰۲۱۸۱

ساعات کار

شرکت سهامی پخش آجر ماشینی

از ۸صبح تا ۱۲ واز ۴ تا ۸ بعداز ظهر خیابان فردوسی پاساژ فردوسی شماره ۴۲ تلفن ۳۰۴۶۹۶

آگهی دعوت مجمع عمومی فوق‌العاده

از صاحبان سهام شرکت سهامی سرامیك ایران دعوت میشود که درروز یکشنبه مورخه ۴۳٫۵٫۴ ساعت پنج بعدازظهر درمحل شرکت حضور بهمرسانند.

دستور جلسه:

۱ ـ انتخاب اعضاء هیئت مدیره وبازرس

هیئت مدیره شرکت سهامی سرامیك ایران

آ ـ ۷۶۲۱

آتن ویونان باسابنا

SABENA

۲ پرواز هفتگی جت کاراول

تعطیلات شگفت انگیز

نرخهای ارزانتر برای مسافرتهای تفریحی ۳۰ روزه

برای کسب اطلاع به‌آژانس مسافرتی‌خودیا

سابنا شرکت هواپیمائی بلژیك

خیابان ویلا شماره ۴۸۰ تلفن: ۴۱۲۵۷ ـ ۶۸۵۱۵ مراجعه فرمائید

نیازمندیها

استخدام

بانو یا دوشیزه‌ای برای سرپرستی خانه مورد نیاز است بتلفن ۴۶۹۱۷ مراجعه شود.

«نمایندگی خودآموزانگلیسی

بی.بی.سی لندن درایران بتعدادی بانوان و آقایان آراسته باشرایط‌زیر نیازمند است:

۱ ـ دارا بودن حداقل گواهینامه شش ساله متوسطه

۲ـ آشنائی بزبان انگلیسی

۳ـ معروف بحسن‌اخلاق وعمل‌بودن ضمنا افرادی که‌سابقه کاروبا تحصیل دریکی از کشورهای خارجی‌داشته‌باشند حق‌تقدم خواهند داشت متقاضیان لطفا از ساعت ۴ تا ۷ بعدازظهر باتلفن ۴۲۴۰۶ تماس بگیرید.

۱ـ۴ آ ـ ۱۲۷۰۴

شرکت مد گیسو

بعده‌ای بانو و دوشیزه فعال و تحصیلکرده جهت انجام امور ویزیتوری با حقوق مکفی نیازمند است حائزین شرایط به خیابان شاهرضا نرسیده بچهار راه کالج کوچه اقبالی پلاك ۱۵ و یا تلفن ۴۴۰۲۷ مراجعه فرمایند.

کاریابی تهران

تعدادی خدمتکار خارجی آشپز و پرستار زن احتیاج دارد تلفن ۳۷۳۳۱

۱ـ۵ آ ـ ۱۴۴۵

تلفنچی باسابقه کارو سرعت

انتقال و حداقل تحصیلات سیکل استخدام میشود واجدین شرایط صبح ها با تلفن ۳۷۲۷۵ مذاکره نمایند

دکتر داروساز یا مجاز

مورد احتیاج است تلفن ۶۲۰۵۲۶

۱ـ۲ آ ـ ۷۶۴۹

آگهی استخدام

شرکت شبرنك برای قسمت‌فروش وسائل الکتریکی به تاسیسات فنی جوانی راکه حداقل دارای دیپلم کامل بوده و بزبان انگلیسی بخوبی تکلم کند برای تمام روز استخدام مینماید. واجدین شرایط مشخصات کامل خود را به نشانی شرکت شبرنك خیابان تخت جمشید مقابل سفارت آمریکا ارسال دارند.

۱ـ۱۰ آ ـ ۱۱۶۹۲

دانشکده‌علوم‌دانشگاه تهران

برای درس شیمی صنعتی احتیاج به یك تن استادیار داردکه از طریق مسابقه انتخاب و استخدام مینماید. داوطلبان میتوانند از تاریخ نشراولین آگهی تامدت دوماه‌همه‌روزه باستثنای ایام تعطیل با تسلیم مدارك مشروحه زیر:

۱ـ کلیه مدارك تحصیلات عالی و دانشنامه دکتری در رشته مربوطه یا دانشنامه معادل دکتری

۲ـ برك انجام خدمت زیرپرچم یامعافی از خدمت

۳ـ مدارك و سوابق استخدامی (در صورتیکه‌سابقه استخدامی‌داشته‌باشد)

۴ـ شش قطعه عکس و دوبرك‌رونوشت مصدق شناسنامه

۵ـ برك معرفی از سازمان هدایت فارغ التحصیلان کشور

بدفتر دانشکده مراجعه و ثبت‌نام نمایند. الف ۳۲۹ ۲

سازمان هدایت فارغ‌التحصیلان کشور

جهت اشتغال در موسسات مختلف و خدمت در شهرستانها به تعدادی‌پزشك جراح، استاد یاردر رشته‌های مختلف پزشکی و یکنفر کتابدار نیاز فوری دارد از داوطلبان خواهشمند است به دبیرخانه سازمان واقع در چهار راه سید علی خیابان کاشف مراجعه‌نمایند الف ۲۳۶۲

دبیر کل هدایت فارغ‌التحصیلان کشور مهندس کیا

۱ـ۲ آ ـ ۱۱۰۵۶

دانشکده هنرهای زیبای دانشگاه تهران

برای هر یك از دروس تاریخ هنرو معماری علمی احتیاج به‌یك تن‌استادیار دارد که از طریق مسابقه انتخاب و استخدام مینماید.

داوطلبان می توانند از تاریخ‌نشر اولین آگهی تامدت دوماه‌همه روزه به استثنای ایام تعطیل با تسلیم مدارك مشروحه زیر:

۱ـ کلیه مدارك تحصیلات عالی و دانشنامه دکتری دررشته مربوطه یا دانشنامه معادل‌دکتری

۲ـ برك انجام خدمت زیر پرچم‌یا معافی از خدمت

۳ـ مدارك و سوابق استخدامی(در صورتیکه سابقه استخدامی‌داشته‌باشد)

۴ـ شش قطعه عکس و دو برك‌رونوشت مصدق شناسنامه

۵ـ برك معرفی از سازمان هدایت فارغ التحصیلان کشور

بدفتر دانشکده مراجعه و ثبت نام نمایند. الف ۲۳۳۰

۱ـ۲ آ ـ ۱۱۰۶۴

یك‌نفر متخصص نخریسی

دیپلمه با سابقه کارویك نفر متخصص بافندگی دیپلمه با سابقه کار مورد احتیاج است تلفن شماره ۲۴۹۶۱ مراجعه شود

جویای کار

شخصی با داشتن دانشنامه های تخصصی‌درحقوق، اقتصاد وحسابداری وآشنائی کامل بزبانهای انگلیسی، فرانسه وعربی برای بعدازظهرها آماده قبول‌خدمت بعنوان‌مشاورحقوقی‌یاتصدی حسابداری مؤسسات میباشد. بشماره ۱۸۶ راهنمای اطلاعات مراجعه فرمائید

۱ـ۴ آ ـ ۸۳۶۲

جوانی باسواد راننده دوم

شخصی‌جویای کاراست‌براهنمای‌شماره ۲۱۷ اطلاعات مراجعه فرمائید

آ ـ ۷۵۷۱

جوانی باسواد وارد بکارهای

تبلیغاتی ـ بانکی ـ پستی ـ ماشین نویسی آماده کا راست براهنمای شماره ۲۱۵ اطلاعات مراجعه‌فرمائید.

آ ـ ۷۴۸۱

فردی وارد در حسابداری

بازرگانی نویسندگی برای تمام‌روز جویای کار است براهنمای شماره ۲۱۴ مراجعه فرمایند.

آ ـ ۷۴۵۷

فروشنده استخدام میشود

برای توسعه فروش محصولات‌غذائی بجوانی که دارای تحصیلات دیپلم ببالاباشد احتیاج است اشخاصیکه دارای تجربه در امر پخش باشند حق تقدم دارند واجدین شرایط کلیه مشخصات خودرا کتبا به آدرس زیر بنویسید کارخانه‌صدف‌سه‌راه‌ضرابخانه کوچه ده متری قلهك

آ ـ ۱۴۹۷

یك‌نقشه‌کش ذیصلاحیت

وبا تجربه برای تهیه نقشه‌های آرماتوربتون مسلح مورد نیاز است‌که ضمنا دارای اطلاعات انگلیسی هم باشد.

علاقمندان میتوانند تقاضای‌خودرا به‌اداره‌روزنامه اطلاعات راهنمای‌شماره ۲۱۹ ارسال دارند.

۱ـ۲ آ ـ ۷۶۳۹

یك مهندس ذیصلاحیت

که دارای تجربه درطرح لوله‌کشی آب‌باشد موردنیازاست‌که بتواندضمنا هم مدارك مناقصه را به زبان فارسی وانگلیسی تهیه نماید.

از علاقمندان تقاضا میشود مداوك خود را به اداره روزنامه اطلاعات راهنمای شماره ۲۱۸ ارسال دارند.

۱ـ۰۲

چند نفر جوان دیپلمه

جهت تکمیل کادر تبلیغات‌داروئی مورد احتیاج است.

داوطلبانی که معافی نظام وظیفه‌در دست دارندوبیکی از زبانهای‌انگلیسی یافرانسه آشناهستندو قبلادرخواستی دراین مورد ننموده‌اند تقاضای کتبی خود رابضمیمه یك‌قطعه عکس‌بوسیله صندوق پستی ۷۰۳ تهران قسمت‌علمی ارسال دارند.

۱ـ۲ آ ـ ۱۲۸۱۲

استخدام پرستار و کمك‌پرستار

بیمارستان بازرگانان برای تکمیل کادر پرستاری خود احتیاج به چند نفر پرستار و کمك پرستار دارد.

دارندگان گواهی نامه پرستاری‌و دوره‌های اول و دوم متوسطه میتوانند برای ارائه مدارك و ثبت نام تاتاریخ ۴۳٫۴٫۳۱ در ساعات قبل از ظهر بمحل بیمارستان مراجعه‌نمایند.

بیمارستان بازرگانان.

آ ـ ۷۵۴۵

دانشکده کشاورزی دانشگاه تهران

برای گروه مکانیك وماشینهای کشاورزی احتیاج به یك‌تن استادیار در رشته ماشینهای کشاورزی دارد که از طریق‌مسابقه انتخاب‌واستخدام مینماید داوطلبان میتوانند از تاریخ نشر اولین آگهی ظرف مدت دوماه در ساعات اداری با تسلیم مدارك مشروحه زیر:

۱ـ دیپلم مهندسی کشاورزی

۲ـ دانشنامه دکتری در رشته‌مربوط به ماشینهای کشاورزی

۳ـ برك انجام خدمت زیر پرچم یا معافی از خدمت

۴ـ مدارك و سوابق استخدامی (در صورتیکه سابقه استخدامی‌داشته باشد)

۵ـ شش قطعه عکس و دو برك رونوشت مصدق شناسنامه

۶ـ برك معرفی از سازمان هدایت فارغ‌التحصیلان کشور

به دفتر دانشکده کشاورزی‌دانشگاه تهران در کرج مراجعه وثبت نام نمایند. سن داوطلب در موقع تسلیم مدارك به دانشگاه نباید از ۳۵سال تجاوز کند. الف ۲۶۶۱

رئیس دانشکده کشاورزی دانشگاه تهران ـ مهندس ایراین ریاحی

۱ـ۲ آ ـ ۱۳۱۴۸

فروش اتومبیل

فروشگاه اتومبیل شرق
معاملات همه نوع اتومبیل خیابان شاهرضا شرقی ایستگاه آسیا ۷۵۸۰۰۰

ولو ٦٤
اتومبیل کارکرده شمارا بابت پیش قسط قبول میکنیم نمایندگی ولو تلفن ٦٠٢٣٢
۱ـ۱۰ آـ۱۳٦٦

کالیج بار اثاثیه منزل شما
(دربسته‌بندی) و بیمه مینماید
تلفن ٦١١١١١

رادیو ماشین دوموج ۵۰۰۰ ریال
مخصوص فولکس وفورد آلمانی رادیو جاوید پشت شهرداری تلفن ۳۳۷٦۰
۱ـ۱۰ آـ۱۳٦۷

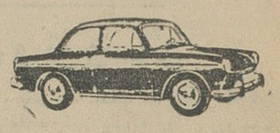

دارندگان اتومبیل سواری توجه نمایند
اتو سرویس و تعمیرگاه متحد زیر نظر متخصصین فن اتومبیل شما را در اسرع وقت تعمیر و بیمه مینماید جاده قدیم شمیران نرسیده به تجریش مقابل پمپ بنزین تلفن ۸۵۱۷۳۸

کرایه
بولدوزرهای باربیر
جهت خاکبرداری و خاک ریزی وتسطیح و کانال کنی آماده کار می باشد میدان ژاله خیابان خورشید دفتر کارنوروزی تلفن ۳۰۳۱۱۰
۱ـ۳۰ آـ۱٤۰۵

تعمیرات

تعمیرگاه الکترونیکی F.M
تعمیر انواع تلویزیون، گرام، یخچال کولر باسرویس مجهز تلفن ٤۹۰۷٤
۱ـ۲٦ آـ۱۱۸۳

سرویس تلویزیون گارانتی
تعمیر انواع مارکهای تلویزیون در منازل باسرویس مجهز سیار تحت نظر متخصصین آزموده تلفن ٦۲۲٤۷۲
آـ۱۳۷٤

تعمیرگاه تلویزیون امپریال وتلویزیون کوبا تلفن ٦۸۸۳۲
۱ـ۳۰ آـ۱۳۸۱

شمیر ومارکاریان تلفن ٦۱۲۹۲۰
تعمیر انواع تلویزیون پاساژرستم آبادیان
۱ـ۲٦ آـ۱۳٤۸

تلفن ۳۰۵۱۷۰
تعمیر تلفن ومراکز تلفن وتلویزیون ورادیو گرام در منازل و موسسات
۱ـ۳۰ آـ۱۲۹۳

الکتروآسیا تلفن ۳۸۸۷۳
باسرویس سیارخودزیر نظرمتخصصین آزموده تعمیرات تلویزیون ـ یخچال و تلفن شما را در محل انجام میدهد.
۱ـ۳۰ آـ۱۲۹٤

نمیشه باسرویس تلویزیون
ایران تماس بگیرید ٦٤۹۱۸ ـ ٤۸۵۳۳
۱ـ۳۰ آـ۱۰۰٤

تعمیرگاه تلویزیون تلفونکن
خیابان منیریه تلفن ۵۸۱۳۱۱
۱ـ۲٦ آـ۱۳۳۳

تعمیرگاه تلویزیون تلفونکن
همه روزه از ساعت ۸ صبح الی ۹ شب آماده تعمیرات تلویزیونهای تلفونکن میباشد
خیابان منیریه ـ تلفن ۵۸۱۳۱۱

گم شده

یك قطعه جواز حمل اسلحه
بشماره ٤۸۸۳ بنام فریدون اطلسی بانضمام یك قطعه جوازشکار عمومی در حوالی خیابان شاهرضا مفقود گردیده از یابنده خواهشمنداست به آدرس شمیران ایستگاه ناصری تعمیر گاه شماره ۱٤ فولکس واگن مراجعه و مژدگانی دریافت دارند
۱ـ۲ آـ۱۳۰۳٦

دسته چك بانك رهنی مربوط
به اینجانب بانو بریه «آفاق السلطنه» اعتضادی مفقود گردیده مراتب به بانك نیز اطلاع داده شده بدینوسیله ابطال دسته چك مزبور اعلام میشود.
آـ۷٦٤۳

مستغلات

نارمك ـ بازرگانی امینی ۷۹۰۰۹۰
معاملات زمین وخانه نقد واقساط ویول

برای اجاره منازلتان بخارجیان
باتلفن ٦۰۰۰۰ تماس بگیرید
۱ـ۱۰ ۱۱٦۹۰ـ۱

خرید و فروش اوراق بهادار
برای خرید و فروش سهام بانکهاو شرکتها و قبوض اصلاحات ارضی و اسناد خزانه به دفتر بورس تهران تلفن ٤۲۷۱٦ مراجعه فرمایند
آـ۱٤۱۹ ۱ـ۱۰

از تخت جمشید ببالا
چندباب منزل دربست اجاره برای سکونت شخصی و موسسات ملی و دولتی مورد احتیاج میباشد تلفن ٦۲٤٤٦۰
۱ـ۲ آـ۱٤۵٦

زمینهای عباس‌آباد را نقدا خریداریم
خیابان پهلوی بالای پمپ بنزین بازرگانی جلالی تلفنهای ٦۲٦٤۱۱ ـ ٦۲٤۱۹۳ مراجعه فرمائید

خرید زمینهای نیروی هوائی ۳۱۸۰۳
۱ـ۲٦ آـ۱۱۳۱

شهرستانها آقایان مالکین
چنانچه تصمیم فروش قبوض اصلاحات ارضی را دارید توسط پست تهران خیابان فروردین کاشی ۳۳۳ باعلی اکبر فرخی یاباتلفن ٤۵۱٤۲ مذاکره فرمائید
۱ـ٤ آـ۱٤٤۷

مشاور املاک و امور ساختمانی شمیرانات
تلفن ۸۵۷۲۱
تهیه نقشه ـ اجرا ـ نظارت و مقاطعه ساختمان
زیر نظر مهندسین مشاور

از تخت جمشید ببالا
خانه و آپارتمان اجاره موجود ٦۲٤٤٦۰
۱ـ۱۰ آـ۱٤۵۷

بفروش میرسد

سالن آرایش دربهترین نقطه تهران
باچند سال سابقه و تمام وسائل کامل حدود خیابان چهل متری ایرانشهر بفروش میرسد طالبین به راهنمای شماره ۲۱۲ مراجعه فرمایند
۱ـ۷ آـ۱٤۳۰

یکباب خانه بمساحت ۱۳۰ متر
که ۹۰ متر آن زیر بنا می‌باشد در نارمك بدون واسطه نقد واقساط به فروش میرسد به تلفن ٦۲۳۰۱٦ مراجعه شود.
۱ـ۳ آـ۱۲۷٤۰

فروش ـ رهن ـ اجاره
منزل نوساز شخصی ٤۷۰ متر ۲½ طبقه ۹ اطاق بالوازم و حمام کامل و سرویس مستخدم با گاراژ تلفن ٦۲٤٤٦۰
۱ـ۲ آـ۱٤۵۵

ویلای فروشی درشمیران
سه‌هزارمتر باعمارت دومرتبه سالن ناهارخوری اطاق دفتر باحمام در پائین چهاراطاق خواب باحمام طبقه بالا با اشجار زینتی و پیوندی و چمن کاری دواستخر گلخانه اطاق خدمه درخیابان کامرانیه رجوع فرمائید لاله‌زار نزدیك توپخانه ۳۹۷۸٤ به : بنگاه کوشان
۱ـ۲ آـ۱۲۷۷۸

مستقل فروشی اوکاذیون
درلاله‌زار ششدانك دکاکین با فوقانی وسالی سی هزار تومان عایدی ۳۹۷۸٤ بنگاه کوشان
آـ۱۳۰۷۰

واگذار می شود

شاهرضا پل چوبی
یکباب فروشگاه بمساحت ۱۲۰ متر با بالکن وزیرزمین واگذار یامعاوضه میشود تلفن ۷۰۵۱۱ و ۷۲۸۸۳
۱ـ۳ آـ۱٤۷۹

ساختمان

تاسیسات ساختمانی تال
باقساط امور ساختمانی اسکلت فلزی بتون مسلح نقاشی ودکوراسیون راقبول مینماید تلفن های ٦۸٤۱٤ و ٦۲٦۵۸۲
۱ـ۱۵ آـ۱٤۲۹

ساختمان باقساط پنجاه‌ماهه
ساخته میشود تلفن ٦۹۰۲۵
۱ـ٦ آـ۱٤٦۵

دفتر ساختمانی معماریان
تهیه‌نقشه‌و مقاطعه کاری ساختمان نوسازی تعمیر جزئی و کلی میدان شهناز اول گیتی رخ تلفن ۷۳۵٦۸
۱ـ۱۰ آـ۱٤۵۲

شرکت بوزارت
رنك آمیزی و تزئینات ساختمان های شمارا با شرایط سهل انجام میدهد تلفن ۷۳۱٤۲
۱ـ۱۵ آـ۱٤۷۵

صاحب امتیاز و مدیر مسئول: عباس مسعودی
جای اداره: خیابان خیام چاپخانه اطلاعات

اجاره داده میشود

درخیابان فرصت شاهرضا
محلی مناسب برای مطب ـ آزمایشگاه ویا دفتر درهمان خیابان به شماره ۹٦ مراجعه نمایند.
۱ـ۲۱ آـ۷٤۲۹

اجاره داده میشود
باغ مرحوم سرلشگر آیرم محل سابق سازمان ملل
پنجهزارمتر با اشجار کهن عمارت ۳طبقه ده‌اطاق وسه زیرزمین ، اطاق دربان و خدمه واقع درانتهای خیابان باستور خیابان کیوان شماره ۱۱ رجوع فرمایند لاله‌زار ۳۹۷۸٤ بنگاه کوشان

خانه ۱۵۰ هزار تومان
فروشی برخیابان حشمت‌الدوله چهار صدمتر با بنای دو مرتبه هشت اطاق حمام لوکس تلفن اتومبیل وارد حیاط میشود رجوع فرمائید لاله زار ۳۹۷۸٤ به بنگاه کوشان
۱ـ۲ آـ۱۳۰۷۲

خیابان سعدی کوچه ممتاز
جنب بانك ملی دو دستگاه آپارتمان «طبقه‌سوم» دارای ۳ و ٤ اطاق مستقل با کلیه وسایل جهت محل کسب واگذارو اجاره داده میشود تلفن ٤۰۳۲۰
آـ۱٤۷۸

بازار پارس میدان فوزیه
۳ مغازه برای فروش مرغ و میوه باوسایل کامل واگذار یا اجاره داده میشود تلفنهای ۷۰۵۱۱ و ۷۲۸۸۳

امیر آباد شمالی ـ خیابان جمشید
خانه مدرن ۵ اطاقی با لوازم و گاراژ آماده اجاره تلفن ٦۲٦۵۸٤
۱ـ۲ آـ۱٤٦۹

معاملات پول

پول تومانی دوشاهی و دوشاهی ویم همیشه موجوداست تلفن ٦۹۲۲۷
۱ـ۲٦ آـ۱۱۵۳

پول تومانی دوشاهی ۷۳۲٤۲
آـ۱۲۷۲

پول شرطی موجود تلفن ٦۹۵٤٤
۱ـ۲۰ آـ۱۱۹٤

پول دوشاهی در مقابل مبیع
همیشه موجود است تلفن ۳۱۹۵۸
۱ـ۲۰ آـ۱۳۸۸

تاده میلیون ریال
بدون واسطه موجود تلفن ۲۲۷۲۹
۱ـ۵ آـ۱٤۳۳

معاملات تلفن

تلفن جنابعالی رانقدا میخریم
وماهی ۲۰۰ تومان بخودتان میفروشیم تلفنهای ۵۱۹٦۱ و ۵۲٤۱۸
۱ـ٤ آـ۱٤٤٦

خرید شماره تلفن نقدا ۵٦۳۲۹
فروش شماره تلفن باقساط ۵۳۸٤۰
وام درمقابل شماره تلفن ۵۳۸٤۰

تلفن وفیش تلفن خریداریم ۵۵٤۹٦
۱ـ۲٦ آـ۱۳٦۲

فروش تلفن نقد واقساط ۳۰۳۳۳۳
۱ـ۲٦ آـ۱۱۵۰

شماره تلفن وفیش خریداریم ۳۰۳۳۳۳
۱ـ۲٦ آـ۱۱٤۸

خرید تلفن شماره‌های
۲ـ۵ـ٦۲ و فروش تلفن نقدواقساط باتلفن ۵۵٦٤٦ و ۵۸٤٤۳
آـ ۷۷۳٤ ۱ـ۲٦

بورس تلفن البرز ۳۹۳۲۰
۱ـ۳۰ آـ۱٤۸۱

تلفن نقد واقساط فروشنده ایم ۵۵٤۹٦
۵ ـ ۳۰ آـ۱۳٦۱

تدریس خصوصی

تدریس فرانسه آلمانی انگلیسی
توسط دوشیزگان اروپائی تدریس میشود تخت جمشیدویلای شمالی دست راست خیابان دوم (خیبر) شماره ٤۳
۱ـ۵ آـ۱٤۷٤

ریاضیات ـ فیزیك ـ شیمی
دانشجوی فنی با تضمین قبولی تلفن ۲۱۳۳۳
۱ـ۲ آـ۷٦٤۷

دانشجونی ریاضیات، فیزیك
شیمی متوسطه را تدریس میکند در صورت عدم موفقیت نیمی از شهریه را دریافت دارید .بشماره ۲۰۳ راهنمای اطلاعات مراجعه نمائید.
۱ـ۱۲ آـ٦۵۲۳

ریاضیات
وسیله دبیر ریاضی تلفن ۷۹۸۲٦
۱ـ٤ آـ۷۲۸۳

انگلیسی و آلمانی
ازتعطیلات خود استفاده کرده دوره مبتدی و عالی و انگلیسی و آلمانی را درموسسه ترجمه و تدریس مهندس بیژن جابر انصاری بیاموزید درضمن پذیرش تحصیلی در اسرع وقت گرفته میشود اسلامبول ساختمان پلاسکو طبقه اول (۱۳۷)
۱ـ۱۰ آـ۱٤٦۳

آموزشگاههای فنی وفرهنگی

انگلیسی وماشین نویسی نژاد
دیپلمه اکسفورد انگلستان شاه ٤۱۸۵۹

آموزشگاه فروزنده اربابی
خیابان ژاله تلفن ۳۲۰٤۷
۱ـ۲٦ آـ۱٤٦۰

کودکستان هما
زیر نظر مربیان کار آزموده و روانپزشك مخصوص درتابستان هم به آموزش و پرورش کودکان اشتغال دارد.
نشانی: جاده قدیم شمیران تجریش کوی صالح کوچه شفقی شماره ۸٤ تلفن ۸۳۵۵۵
۱ـ۱۵ آـ۱۲۷۷

آموزشگاه عالی خیاطی بهارنو
تجریش دزاشیب سه راه نیاوران بدانش آموزان تخفیف کلی میدهد.
۱ـ۲٦ آـ۱۳۱۱

دبستان ایران جهانبانی
دبیرستان ایران
کودکستان ایران
بدینوسیله باطلاع اولیاء دانش آموزان میرساند از روز شنبه ۲۳ خردادماه همه روزه صبحها ازساعت ۸ تا ۱۳ دفتر موسسه ایران برای نامنویسی باز است
نشانی: خیابان مولوی روبروی خانی‌آباد تلفن ۲٦۲۱۵

دبیرستان همایون شماره ۱ و ۲
از اول تیرماه همه روزه صبحها از ساعت ۸ تا ۱۱ جهت کلاسهای سال آینده و تجدیدی و تقویتی متوسطه و ابتدائی و کلاسهای شبانه ثبت‌نام می نماید تلفن شماره یك ٦۲۲۳۷۰۱ و تلفن شماره ۲ـ ٤٤۵۳۲

دبستان نمونه ملی اعتماد
بمحل جدید خود واقع در خیابان ایرانشهر شمالی چهارراه کامیاران انتقال یافته و همه روزه ثبت نام میکند تلفن ٦۲۳۲٦۱

آموزشگاههای رانندگی

آموزشگاه رانندگی شهاب
خیابان امیر آباد شعبه مقابل سینما امپایر تلفن ٦۱۱۲۲۱
۱ـ۳۰ آـ۱۳۰۳

آموزشگاه رانندگی ایفل
تعلیم رانندگی بانازلترین قیمت در اسرع وقت تلفن ٦۸۱۸۸
۱ـ۳۰ آـ۱٤٦۱

سالن مد و آرایش

آموزشگاه آرایش هنگامه باامتیاز رسمی وزارت فرهنگ
دیپلمه پاریس ورم کلیه متدآرایش سرو صورت را علمی و عملی با ۳۰۰ تومان در مدت کوتاه تا اخذگواهینامه رسمی تضمین مینماید ـ خیابان شاه جنب ایران کالاخیابان دقیقی شماره ۱۵۵
۱ـ۱۵ آـ۱۳۸۹

آموزشگاه آرایش موج با امتیاز رسمی وزارت فرهنگ
دوره کامل آرایش سر و صورت را علمی و عملی در مدت یکماه با ۲۵۰ تومان تا اخذگواهینامه تضمین مینماید ضمنا سفارش کلاه‌گیس و گیس های تکه‌ای پذیرفته میشود شاهرضا مقابل درب دانشگاه خیابان فخررازی شماره ۵۳
آـ۱۳۷۵

آموزشگاه آرایش زیبائی هنر
با امتیاز رسمی وزارت فرهنگ
تعلیم آرایش سروصورت درمدت کوتاه ۳۰۰۰ ریال . رنك مو ۲۰۰ ریال فرتنی ۲۰۰ ریال . میزانپلی ۲۰ ریال اصلاح سر ۲۰ ریال ـ ضمنا سه نفراز دانشجویان واجد شرایط مجانا باروپا اعزام سه‌راه ژاله مقابل ساختمان مجلس تلفن ۳۰٤٤۷۳
۱ـ۲۵ آـ۱۰۵۸

آموزشگاه آرایش هژبر
«دیپلمه لندن»
کلاس تابستانی مخصوص دوشیزگان دائر و با تخفیف کلی یکماهه تعلیم و دیپلم میدهد تلفن ٤۲۱۲۳
۱ـ۸ آـ۱٤۱۲

آموزشگاه آرایش ماهدخت
برای دوره جدید هنرجو میپذیرد نارمك اول جویبار تلفن ۷۹۹۹٤
۱ـ۲٦ آـ۱۳۳۲

سالن آرایش آنا
ازدروازه شمیران بخیابان حقوقی انتقال یافت تلفن ۷۵۸۱۹٤
۱ـ۱۵ آـ۱۲۰۹

سالن آرایش گلسرخ
تجریش خیابان دزآشیب سه‌راه نیاوران
۱ـ۱۵ ۱۳۱۰

درسالن آرایش ونیز
میزانپلی عالی باتافت ٦۰ ریال میدان بهارستان ـ کوچه نظامیه جنب دبستان سعدی دخترانه تلفن ۳۵۷۵۷
آـ۱٤٦۸

خرید اثاثیه

نمایشگاه وفروشگاه ایران کالا خیابان شاه نرسیده بچهارراه گلشن تلفن ٤۵٦۸۹ و ٤۵٦۸٦
کلیه لوازمات منزل شمارا بهر اندازه و مبلغی که باشد بقیمت عادلانه در منزل خریدار است در ضمن قالی وقالیچه‌های کهنه و مستعمل شما برای صادرات به آمریکا و اروپا بقیمت بسیار خوب خریداری میگردد.

فروشگاه فروردین تلفن ٦۱۱٦۵۵
قالی ـ یخچال ـ تلویزیون ـ رادیو گرام وسایر اثاثیه منزل شمارا خریدار است خیابان شاه مقابل سینما چارلی نرسیده به چهار راه سیمنری شماره ۳۵۱
۱ـ۲٦ آـ۱۱۷۲

فروشگاه گلشن تلفن ٦۸۷۱٤
منصف‌ترین خریدار کالای دست‌دوم در هر موقع آماده است که بایك اطلاع تلفنی در خدمت شما حاضر شده و هرنوع قالی وقالیچه ، یخچال، ضبط صوت ، ماشین رختشوئی ، مبل ، چراغ گاز وکلیه لوازم منزل شمارا نقدا خریداری نماید.
۱ث۲٦ آـ۱۱۹

فروشگاه حاجیان
یخچال ـ قالی ـ تلویزیون ـ رادیوگرام وسایر لوازم منزل شما را عادلانه خریداریم سه‌راه امین حضور ۳۸۸۳۸
۱ـ۲٦ آـ۱۱۵۱

خادم بار
بارکش شهر و حومه
تلفن ـ ۲۳۹٦۷

فرش پیروز
خریدارفرش نو و کهنه و هر نوع اثاثیه منزل بقیمت عادلانه ٦۸۱۳۸
۱ـ۲٦ آـ۱٤۱۸

فروشگاه سمساری صمد
خریدار همه رقم فرش کهنه وسایر لوازم منزل واشیاء قدیمی . اجناس کلی را درموقع فروش بما اطلاع دهید تلفن ٤۹۹۸۵

فروشگاه فردوست ۷۵۷٦۸۵
باحسن شهرت ده‌ساله خریدار هرنوع یخچال ـ تلویزیون ـ اجاق گاز ـ رادیوگرام ـ ضبط صوت . فرش خیابان شهناز بالاتر ازمیدان ژاله
۱ـ۳۰ آـ۱۱٦۳

فروشگاه پارس تلفن ٦۱۳۸٤۷
بهترین خریدار اشیاء خانگی شما
۱ـ۳۰ آـ۱۲۹۲

فروشگاه سلطانی تلفن ۳۸۵۷۷
یخچال. تلویزیون . ضبط صوت قالی و قالیچه شمارا خریدار است .
۱ـ۲٦ آـ ۱۳۲٤

فروشگاه آسیا تلفن ٦۱۲۸۳۲
مؤسسه خرید و فروش لوازم منزل خیابان شاه چهارراه پیروز
۱ـ۲٦ آـ۱۱۰۸

فروشگاه خالقی تلفن ۳۲۸۷٦
مجهز ترین و باسابقه ترین موسسه خرید لوازم منزل هر نوع قالی ـ یخچال تلویزیون ، رادیو گرام ، اجاق گاز شمارا نقدا در محل بقیمت عادلانه خریداری مینمائیم سه‌راه امین حضور تلفن ۳۲۸۷٦
۱ـ۲٦ آـ۱٤۷۷

فروشگاه امیرکبیر ۳۰۵۲٦٦
خریدار و فروشنده لوازم دست‌دوم قالی ـ یخچال ـ تلویزیون ـ رادیوگرام ضبط‌صوت سه‌راه امین حضور

فروشگاه ماه تلفن ۳۳٦۷۵
کلیه اجناس شمارا بانضمام فرش نو وکهنه بیشتر از دیگران خریداریم
۱ـ۳۰ آـ۱۱۹۰

فروشگاه محمد حسان
تنها فروشگاهی است که میتواند کلیه اثاثیه منزل شما را بقیمت عادلانه خریداری کند تلفن ۵۸۱۵۵۸
۱ـ۲٦ آـ۱۱۹۱

الکترو غرب تلفن ٤۹٤٦۹
خریدار یخچال . تلویزیون .رادیو گرام . فرش . اسکندری چهار راه ساسان
۱ـ۳۰ آـ۱٤٦۲

فروش اثاثیه

رادیوگرام مبله
نقدو اقساط ایران صنعت ساختمان پلاسکو شماره ۳۵ پائین نادری سینما ایفل شب نما ٤٦۸٤۷
۱ـ۳۰ آـ۱٤۷۰

راهنمای پزشکی اطلاعات

دکتر آسایش
بیماریهای آمیزشی و مجاری ادرار خیابان منوچهری کوچه ارباب‌جمشید شماره ۱۱ پذیرائی ۵ تا ۸ ونیم بعدازظهر

علاج سریع و قطعی انسداد
عروق بدون جراحی
دکتر حسن بهره‌مند خیابان شاه‌آباد مقابل سینما حافظ تلفن ۳٦٦۳۸

دکتر دانشگر
امراض مقاربتی وجلدی وسوزاك تازه و کهنه ورم پروستات ضیق مجرا سستی وبواسیر امراض زنانه و نازائی خیابان سپه مقابل پستخانه ۳۰۲٤۱٦

درمان کامل سوزاك وامراض مقاربتی
خیابان شاهپور جنب سینما جهان نرسیده بسه‌راه بوذرجمهری دکتر جلال بهی‌زاد

درمان قطعی سوزاك تازه و کهنه وتقویت قوای تناسلی
دکتر عباس جناب‌زاده دارای گواهینامه از دانشکده طب فرانسه ـ خیابان منوچهری مقابل کوچه ژاندارك اول کوچه مهر صبح و عصر

دکتر منوچهر انصاری
جراح ـ دندانپزشك تخت جمشید تلفن ۷۵٦٤۸٤ پذیرائی با تعیین وقت قبلی

مطب دکتر حسن شاهکار
طبیب اطفال بخیابان روزولت سه‌راه دیبا کوی نظامی تلفن ٦۲٦٤۳۵ انتقال یافت پذیرائی عصر ها

پلی کلینیك رازی
(پلی کلینیك سابق دکتر مجاهدی ـ دکتر صدیقی)
بخش ٦ پزشکی ـ سازمان بیمه کارمندان دولت دارای بخشهای داخلی ریوی ـ اطفال ، چشم ، گوش وحلق و بینی ، جراحی و زنان ، دندانپزشکی ، پوست و مقاربتی ، ترك مواد مخدره و الکل ، تحت نظر پزشکان متخصص از ۸ صبح تا ۸ شب از بیماران محترم پذیرائی مینماید. تلفن ٤۹۵۲٦ـ در غیر این ساعات به تلفنهای ٤٤۱۱۹ـ ٦۹۷۲٤ مراجعه فرمائید . خیابان شاه روبروی مسجد سجاد .

ترك تریاك دکتر رحمانی
متخصص امراض اعصاب وروح از دانشگاه لندن خیابان پهلوی بالاتر از چهارراه امیر اکرم تلفن ٤۵۱۱٤

درمان کامل سوزاك
ضعف قوا و ناتوانی جنسی مردان بادستگاههای طبی الکتریکی
دکتر احتیاطی ـ دارای گواهینامه از امریکا قصردشت ـ چهارراه هاشمی تلفن ٦۸۸۲۹

دکتر عباس نیك نژاد
متخصص از دانشگاه پاریس بیماری های معده ، روده ، کبد ، لوزالمعده ، درمان بواسیر بدون عمل ، فیستول فیستور ، مثد موثر دروازه شمیران خیابان گرامی پذیرائی ۴ تا ۷ بعد ازظهر

دکتر سروشیاری متخصص اطفال شاهرضا مقابل آلینالیا تلفن ٦٤۰۵٤

ترك تریاك و هروئین
بامتدجدید دکتر اسلامدوست حشمت الدوله چهار راه گلشن تلفن ٦۱۳۰٦۷

دکتر فرنوش تلفن ٤۸۵۵۵
داخلی ، مقاربتی (سفلیس وسوزاك) کواهینامه از دانشگاه پاریس پذیرائی صبح وعصر امیریه اول منیریه

دکتر تراب همایون
جراح و متخصص چشم پذیرائی عصر ها سه راه شاه تلفن ٦۸۷٦۸

دکتر محمد جعفر هدایتی
متخصص بیماریهای داخلی زنان صبح شاهرضا مقابل کالج ٤۲۰۸۳ عصر شاهپور چهارراه مختاری ۵۳۵٤۱

دکتر در طب پولوسا
متخصص بیماری‌های مقاربتی ، (سوزاك تازه و کهنه و سیفلیس) امراض مجاری ، ادرار و ناتناسلی ـ خیابان فردوسی شمالی کوچه صادق پذیرائی ۹ تا ۱۲ و ۵ تا ۸ تلفن ٤٦۵۸۹

دکتر فرهودی ـ چهار راه پل چوبی شاهرضا بعداز ظهر وشب ۷۵٦۲۸۳

دکتر رفیعی متخصص جهاز هاضمه
از پاریس و آمریکا بیماریهای معده، کبدو روده ، درمان بواسیر ونواسیر بدون عمل جراحی خیابان جامی اول کوچه پاریس ٤ تا ۸ بعداز ظهر تلفن ٤۸۱۸۹

برنامه سینماها....

- **یوزپلنك** ـ سینما سکوپ ـ رنگی ـ برت لنکستر ـ الن دلون
  رادیوسیتی (٤۳۳۲۰) آسیا (٤۲۹۰۹) ۱۱ـ۲ـ۳۰ر٤ـ ۷ـ۳۰ر۹
  آستارا (۸٤۰۲۲) ۱۰ـ۱ـ۳۰ر۳ ـ٦ ـ۳۰ر۸ ادئون (۳۸۱۱۸) ۳۰ر۱۰ـ۳۰ر۱ ـ۳۰ر٦ـ۹
- **شاهین کارائیب** ـ سینماسکوپ ـ رنگی ـ جانی دسموند
  سعدی (۳٦٤٦۸) ۳۰ر۱۰ـ۳۰ر۱۲ـ۳۰ر۲ـ۳۰ر٤ـ۳۰ر٦ـ۳۰ر۸
- **بازگشت ال‌سید** ـ سینماسکوپ ـ رنگی ـ رونالد کاری
  اوتیورسال (٦٦۹۵۳) ۳۰ر۱۱ـ۳ـ۵ـ۷ـ۹ میامی (۷٤۳۲۹) سهیلا (۳٦٤۲٤)
  ۳۰ر۱۰ ـ ۳۰ر۲ ـ ۳۰ر٤ ـ ۳۰ر٦ ـ ۳۰ر۸
- **قهرمانان نمی‌میرند** ـ هواردکیل ـ تینالوئیز
  رویال (٤۹۷۸۵) ۱۱ـ۳ـ۵ـ۷ـ۹
- **وایکینگها درشرق (قهرمانی)** ـ والتر کانزر
  متروپل (۳۹٤۱۰) ۳۰ر۱۰ـ ۳۰ر۲ـ ۳۰ر٤ـ ۳۰ر٦ـ ۳۰ر۸
- **غرور وشهوت** ـ رنگی ـ فرانك سیناترا ـ سوفیالورن
  مولن‌روژ (۷۲۹۲۹) مهتاب (٤۷۷۷۷) ۱۱ ـ ۳ر۳۰ ـ ـ ۵ر۳۰ ـ ۷ر۳۰ ـ ۹ر۳۰ کریستال (۳۷٦۷۵) ۳۰ر۱۰ ـ ۳ ـ ۵ ـ ۷ ـ ۹ ایفل (۳۷۲۷۷) ۱۰ ـ ۱۲ـ ۲ـ ٤ـ ٦ـ ۸ ـ۱۰ دیانا (٤۷۳٦۵) ۳۰ر۱۰ ـ ۳ـ ۵ـ۷ـ۹ برلیان (۳۳۵۳۵) ۱۰ـ۱۲ـ۲ـ٤ـ٦ـ۸ زهره (۳۰٤۸۰۸) ۳۰ر۱۲ـ ۳۰ر۲ ـ ۳۰ر٤ ـ ٦ر۳۰ ـ ۳۰ر۸ اسکار (٤۵۷۹۷) ۳۰ر۹ ـ ۳۰ر۱۱ ـ ۳۰ر۲ـ ۳۰ر٤ ـ ۳۰ر٦ـ ۳۰ر۸ تراس دیانا ـ داستان وست‌ساید ۳۰ر۷ـ ۱۰ ـ تراس کریستال ـ داستان وست‌ساید ـ۸
- **نغمه‌های جوانان** ـ سینماسکوپ ـ کلیفت ریچارد ـ ب . ب (٦۹٦٤۱) ۳۰ر۱۰ ـ ۳۰ر۲ ـ ۳۰ر٤ ـ ۳۰ر٦ ـ ۳۰ر۸ سانترال (٦۹۲۸۱) ۱۱ـ۳ـ۵ـ۷ـ۱۵ر۹ رادیو بین (۷۹۱۵٤۳) ۳۰ر۷ ـ ۳۰ر۹
- **گلهای تاهیتی** ـ رنگی ـ جیمز میسون ـ جان میلز
  حافظ (۳٤۰۷٤) ۳۰ر۱۰ ـ ۳۰ر۲ ـ ۳۰ر٤ ـ ۳۰ر٦ ـ ۳۰ر۸ نیاگارا (٦۵۳۰۷) ۳۰ر۷ ـ ۳۰ر۹ امپایر (٦۲۳۹٤۲) ۱۱ـ۳ـ۵ـ۷ـ۹ تراس ۳۰ر۷ ـ ۱۰
- **کوه نشینها** ـ هندی ـ دوبله بفارسی
  پارك (۳۹٦۳۷) ۳۰ر۱۰ـ ۳۰ر۲ـ ۳۰ر٤ـ ۳۰ر٦ـ ۳۰ر۸
- **کاپیتان فراکاس** ـ سینماسکوپ ـ رنگی ـ ژان ماره
  پلازا (٤٤۲۵۵) ۱۱ ـ ۳ ـ ۵ ـ ۷ ـ ۹ رکس (۳٤۱٦۹) همای (۳۰۲۱٦۹) ۳۰ر۱۰ـ ۳۰ر۲ـ ۳۰ر٤ـ ۳۰ر٦ـ ۳۰ر۸
- **ساحل انتظار (فارسی)** ـ فردین ـ فروزان ـ جعفری
  نادر (۳۹۰۹۵) ۹ـ۱۱ـ۱ـ۳ـ۵ـ۷ـ۹ رامسر (۵۲۰٦۰) سیلوانا (۳۳۷۷۷) جهان (٦۰۳۰۵) ۳ ـ ۵ ـ ۷ ـ۹ مراد (۷۳۳۸۲) ۱۰ـ۱۲ـ۲ـ٤ـ٦ـ۸ر۳۰ فلور (۲۸۰۹٦) ۳۰ر۱۰ ـ ۳۰ر۲ ـ ۳۰ر٤ ـ ۳۰ر٦ ـ ۳۰ر۸
- **نگاهی ازتراس** ـ سینماسکوپ ـ رنگی ـ پل نیومن
  تخت‌جمشید (٤۳۵۵۰) ۱۱ـ ۲ر٤۵ ـ ۵ـ ۷ر۱۵ ـ ۳۰ر۹
- **هتل بین‌المللی** ـ رنگی ـ الیزابت تیلور ـ ریچاردبرتون
  چارلی (٦۸٤٦۱) ۳ ـ ۵ ـ ۷ ـ۹
- **شبهای شرق** ـ سینماسکوپ ـ رنگی
  مونت کارلو (۷۹۷٤۱) ۳۰ر۱۰ ـ ۳۰ر۲ ـ ۳۰ر٤ ـ ۳۰ر٦ ـ ۳۰ر۸
- **دره صلح** ـ جان کیتزمیلر
  ایران (۳٦۳۵٤) تهران (۳۸۱٦۵) ۳۰ر۱۰ـ۳۰ر۲ـ۳۰ر٤ـ۳۰ر٦ ۳۰ر۸
- **شکوه علفزار** ـ رنگی ـ وارن بیتی ـ ناتالی وود
  ماندانا (۷۹۹۸۲) ۲ـ٤ـ٦ـ۸
- **انتقام هرکول (قهرمانی)** ـ مارك فورست
  المپیا (٦۵۷۹۸) ۱۰ ـ۱۲ ـ۲ ـ ٤ ـ ٦ ـ ۸
- **نورمن قهرمان (کمدی)** ـ نورمن ویزدم
  پرسپولیس (۵۸۱۰۸۳) ۱۱ـ۱ـ۳ـ۵ـ۷ـ۹
- **پیشقراول** ـ سوزان هیوارد ـ چارلتون هستون
  فری (۲۷۸۹۳) ۳ ـ ۵ـ۷ـ۹
- **مردان خشن** ـ گلن فورد
  آریا (۳۹۸۸٤) ۳۰ر۹ ـ ۳۰ر۱۱ ـ ۳۰ر۱ ـ ۳۰ر۳ ـ ۳۰ر۵ تراس ۳۰ر۷ ـ ۳۰ر۹
- **کلوپ آتش** ـ سینماسکوپ ـ رنگی ـ کیت میچل
  فردوسی (۳۵۷۸٤) ۹ـ۱۱ـ۱ـ۳ـ۵ـ۷ـ۹ ژاله (۳۰٤۱۲۰) ۱۰ ـ ۱۲ـ ۲ ـ ٤ ـ ٦ ـ ۸
- **آواره** ـ نرگس ـ راج کاپور
  باغ گلستان (۵۳۲۷٦) ۷½ بعد ازظهر
- **بوسه مادر (فارسی)** ـ شهلا
  خورشید (۳۳۵۷۸) ۱۱ ـ ۳ ـ ۵ ـ ۷ ـ ۹
- **چهارروز در ناپل** ـ سینما سکوپ ـ رنگی
  البرز (۳۰٤۲۵۸) ۳۰ر۸ـ ۳۰ر۱۰ـ ۳۰ر۲ـ ۳۰ر٤ـ ۳۰ر٦ـ ۳۰ر۸

مخصوص بانوان

زیبائی گیسوان شما را بیمه می‌نمائیم
خانم عزیز اگر در موقع رفتن به شب نشینی ها، کنار دریا و یاسینماوقت رفتن بسالن آرایش رانداریم میتوانید باخرید یك کلاه‌گیس که بسبك مدل های جدید و بسیار زیبا که بدلخواه شمااست از آموزشگاه موج تهیه نموده بزیبائی گیسوان خود بیافزائید شاهرضا مقابل درب دانشگاه خیابان فخررازی شماره ۵۳
آـ۱۳۷٦

یادداشت فرمائید فروشگاه منصف بهارستان خیابان صفی علیشاه

لباس عروس

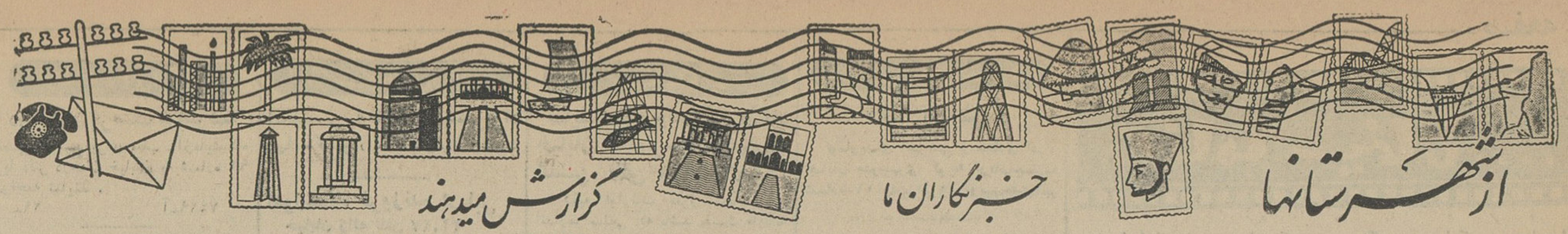

نتایج امتحانات دانشکده ادبیات
دانشگاه پهلوی شیراز

نتایج امتحانات دانشکدهٔ ادبیات دانشگاه پهلوی شیراز ، از طرف آقای دوستدار رئیس دبیرخانه دانشکدهٔ ادبیات و علوم باینشرح اعلام شد:

تعداد دانشجویان رشتهٔ تاریخ و جغرافیا که در روز تحصیل می‌کردند ۵۸ نفر بودکه از این عده ۵۲ نفر قبول شدند و آقای ابوالقاسم کمندی بامعدل ۱۷٫۵۷ رتبه اول را بدست آورد .

تعداد دانشجویان همین رشته که درشب تحصیل میکردند ۹۰ نفربود که ۶۸ نفرشان قبول شدند و آقای غلامحسین پی‌رویان کازرونی با معدل ۱۸٫۹۸ رتبه اول را احراز نمود .

زبان خارجه

دانشجویان رشتهٔزبان خارجه«روز» ۹۴ نفر بودندکه از این عده ۳۶ نفر قبول شدند و آقای جمشید چاره‌جو با معدل ۱۷٫۵۰ شاگرداول‌شد.دانشجویان همین رشته نیزکه شب تحصیل می کردند ۸۲ نفر بودند که ۱۸ نفرشان قبول شدند و آقای‌رحیم رجبی آلاشتی بامعدل ۱۵٫۳۸ رتبهٔ اول را حائزشد.

ادبیات

تعداددانشجویان رشتهٔ ادبیات«روز» ۷۹ نفر و قبولشدگان ۷۴ نفر بودند و آقای سیدمحمدعلی سجادی بامعدل ۱۷٫۹۰ شاگرد اول گردید .

تعداد دانشجویان‌ادبیات «شب» نیز ۷۷ نفر بودند که ۶۵ نفرشان قبول شدند و آقای احمد امامی با معدل ۱۷٫۱۰ رتبهٔ اول را بدست آورد .

همچنین دانشجویان رشتهٔ زبان‌فرانسه ۱۱ نفر بودندکه از بین آنها دونفر قبول شدند . امتحانات تجدیدی‌هریك از رشته های مزبور از روز پانزدهم شهریور ماه آینده آغاز میشود .

استعفای رئیس دانشگاه

قبول نشد

خبرنگارما درتبریز می‌نویسد، بقرار اطلاع استعفای آقای دکتر غلامعلی بازرگان رئیس دانشگاه تبریز که چندی‌پیش بعللی صورت گرفته‌بودمورد قبول واقع نشد و وزارت فرهنگ و دانشگاه تهران باابلاغ مراحم‌ملوکانه وی را مجددا دعوت بکار نمودند و باینترتیب رئیس دانشگاه تبریزمجددا بکار پرداخت .

تپه «حسنلو» حفاری میشود

برای اینمنظور باستانشناسان بمحل آمده‌اند

دوروز است عده‌ای از باستانشناسان ایرانی و خارجی‌ازجمله آقای «دایون» که‌سال گذشته ازطرف دانشگاه پنسیلوانیا برای حفاری از تپه«حسنلو» رضائیه باین منطقه اعزام شده‌بود ، بمحل‌واردشده‌اندو مقدمات حفاری تپه مزبور جهت کشف آثارباستانی بسرعت فراهم میشود .

تابحال از تپه حسنلو که در نزدیکی رضائیه است‌آثار گرانبهائی‌از دوران های‌گذشته بدست آمده و عده‌ای از مطلعین عقیده دارند که در صورت ادامه حفاری تپه مزبور بطور قطع آثار ارزشمند دیگری بدست خواهد آمد . این گزارش را خبرنگار مادر رضائیه گزارش داده است .

دونفر طی ۲ حادثه کشته شدند

یکی ضمن نزاع کشته‌شدودیگری سوخت ودربیمارستان مرد

طبق گزارش خبرنگار مادر اسکو، چندروز پیش در قریه اسفنجان اسکو بین دو نفر از کشاورزان به اسامی عزت‌اله قائمی و عبداله عظیم زاده‌برسر آبیاری مزرعه اختلافی بوجود آمد و کار بمشاجره شدید کشید .

درهمین اثنا فرزند ۱۹ ساله عزت‌اله بنام محمد قائمی سر رسید وبطرفداری از پدرخود در نزاع شرکت کرد ولی طی زدو خورد شدیدی که در گرفت جوان مزبور بدست عبداله عظیم زاده کشته شدو قاتل متواری گردید .

با اطلاع جریان به ژاندارمری‌محل رئیس بهداری و فرمانده ژاندارمری در محل واقعه حضور یافتند وازجنازه معاینه پزشکی بعمل آمد و قرار شد ازجنازه‌جهت کشف‌علت‌فوت کالبدشکافی شود . بهمین منظور جنازه به تبریز منتقل گردید. چون گفته میشد که‌وی بر اثر ضربه سنك‌ویا مشت بقتل رسیده‌است پزشکی قانونی تبریز پس از کالبد شکافی اعلام داشت مرك وی بر اثر ضربه وارده نبوده‌است . فعلا برای دستگیری عبداله عظیم زاده فعالیت میشود .

سوخت‌و مرد .

چندروز قبل جانمحمد صاحب یکی از قهوه خانه‌های بین‌راه مسجدسلیمان هفتگل در حوالی‌قریه«تکمیه» ازراننده یك تانکر مقداری بنزین خریداری کرد ولی هنگام خالی کردن بنزین بداخل حلب مقداری از آن بروی چراغ پریموسی که نزدیك تانکرقرار داشت ریخت و بامشتعل شدن‌پریموس سرو صورت‌فرزند او بنام یك محمد بشدت سوخت وقهوه‌خانه‌اش نیز آتش گرفت یك محمدبلافاصله‌به بیمارستان شیرو خورشید سرخ منتقل گردید ولی معالجه نشدوجان سپرد.

عمر دوباره

چندروز پیش گلی شهوردی،زنی‌که طی یك‌عمل جراحی‌مهم دربیمارستان ارجمند کرمان یك غده ۵۰ کیلوئی از شکمش خارج گردید و در بیمارستان بستری شد و خبر آن بطور اختصاصی در روزنامه اطلاعات انتشار یافت پس از بهبودی کامل بیمارستان را ترك گفت .این زن هنگام ترك کردن بیمارستان کاملا سالم و سر حال‌بود ومرتباز رئیس بیمارستان و جراحی که وی رامورد عمل جراحی قرار داده بود تشکر میکرد و میگفت« عمر دوباره‌ای پیدا کرده‌ام »

زنی در مقام ریاست انجمن ده

بانو ایران هندسی

انتخابات انجمن ده رودگر محله از توابع شهسوار با حضور آقای ستوده بخشدار حومه این شهرستان انجام شد و در نتیجه بانو ایران هندسی که از بانوان فعال «رودگرمحله» است بسمت رئیس انجمن انتخاب شد و آقایان مرتضی عندلیب ، شاه نوری، علی اکبر روحی نژاد و عباس درویشی به‌ترتیب به سمت نائب رئیس،خزانه دار، منشی‌و عضو انتخاب گردیدند .

خبرنگار مادر شهسوار که این گزارش را ارسال داشته اضافه میکند بانو هندسی‌در قریه« رودگر محله» محبوبیت زیادی دارد و امید میرود با مساعی وی و همکاری سایر اعضای انجمن و اهالی ، وضع قریه مزبورتا حد زیادی بهبود یابد .

درزدوخورد مامورین ژاندارمری و قاچاقچیان مسلح

۱۳۴ کیلوتریاك بدست‌آمد

خبرنگار ما در فریمان مشهد گزارش میدهد: پریشب‌هنگامیکه آقایان‌سرهنك شیبانی‌فرمانده هنك ژاندارمری مشهد سرهنك روحانی معاون هنك باتفاق چند نفر مامور از فریمان عازم تربت جام بودند در چند کیلو متری فریمان‌باعده‌ای از قاچاقچیان مسلح برخوردکردندو در نتیجه زدو خوردی‌بین آنها روی‌داد که‌منجربه تیراندازی شد. قاچاقچیان که وضع را خطرناك دیدند از تاریکی استفاده کرده ومتواری شدند ولی مقدار ۱۳۴ کیلو تریاك بجا گذاشتند تریاکهای مکشوفه پس از توزین به مشهد حمل گردید .

وزیر دادگستری درسنندج

از ادارات دادگستری و ثبت بازدید کرد

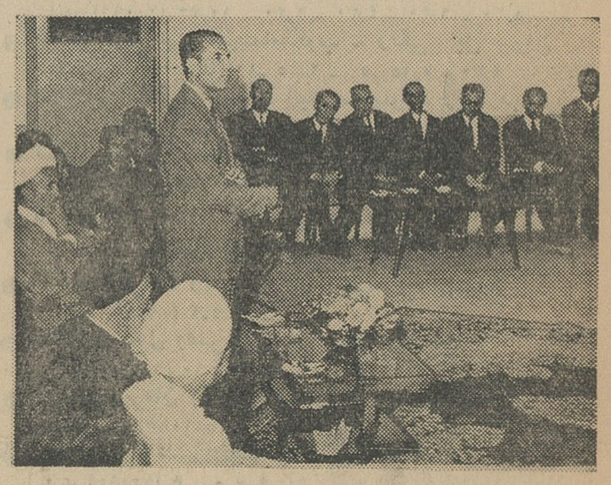

بنابگزارش خبرنگارما درسنندج ، چندروزقبل آقای دکترعاملی وزیر دادگستری که باتفاق آقای نخست‌وزیر به‌سنندج آمده‌بود ، ازوضع‌دادگستری کردستان بازدید کرد .

ابتدا درسالن دادگستری ، آقای هادی رئیس زاده رئیس دادگستری کردستان احتیاجات دادگستری را باستحضار رسانید و سپس آقای دکتر عاملی ضمن تقدیر ازخدمات قضات وکارمندان دادگستری و ادارهٔ ثبت کردستان بیاناتی ایراد نمودکه صحنه‌ای از آن درعکس بالا دیده می شود. همچنین آقایان صدرالاسلام و منیعی دونفر از معاریف مطالبی بیان داشتند وآنگاه آقای دکترعاملی از قسمتهای مختلف دادگستری و ثبت بازدید کرد و برای تکمیل‌کادر اداری وقضائی دادگستری و رفع احتیاجات ادارهٔ ثبت وعدهٔ مساعد داد.

مضیقه آب

کمیابی آب آشامیدنی در قریه صوفی آباد که از دهات پر جمعیت اطراف کرج است اهالی را در مضیقه شدیدی قرار داده و همه روزه یك تانکر آب از طرف شهرداری کرج‌به محل اعزام میشود و بین مردم آب توزیع میکندولی بااینکار ناراحتی‌مردم بر طرف نخواهد شدو تنها چاره کار اینستکه مالك محل یك حلقه چاه عمیق در محل مناسبی حفر کند تاباین وضع رقت انگیز خاتمه داده شود . این تقاضائی است که عموم اهالی صوفی آباد از مالك محل دارند .

۶ کارگاه تعمیر اتومبیل سوخت

آتش پس ازسه ساعت خاموش شد

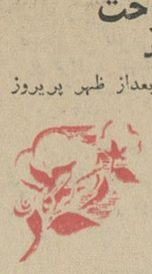

خبرنگارما درگرگان اطلاع میدهد ساعت دوونیم بعداز ظهر پریروز حریق مدهشی درگاراژ لطفی واقع در انتهای خیابان ششم بهمن‌گرگان رویداد . دراین آتش‌سوزی شش گارگاه تعمیر اتومبیل طعمه حریق گردید . جریان آتش‌سوزی بمقامات صالحه اطلاع داده شد و بلافاصله اتومبیلهای مخصوص آتش‌نشانی لشکر و شهرداری در محل حادثه حضور یافتند ومامورین باتلاش زیاد توانستند حریق را پس‌از سه‌ساعت اطفاء نمایند این حادثه براثر جرقه پمپ اکسیژن اتفاق افتاد .

مسافر اروپا قالی «هتل» را دزدید!

وی درخاك‌ترکیه دستگیر شد وتحویل مقامات‌ایرانی‌گردید

یك مسافرایرانی که عازم اروپابود طی یکشب‌اقامت‌درهتل مرزی‌بازرگان یك‌قالیچه گرانبهای‌هتل‌مرزی بازرگان راسرقت و بطرف ترکیه حرکت کرد ولی در فاصله ۱۸۰ کیلومتری نوار مرزی در خاك ترکیه دستگیر گردید

مشروح جریان‌ازاینقرار‌است: پریشب یك مسافر ایرانی که عازم اروپا بود وارد مرز بازرگان شد و شب در هتل مرزی بازرگان اقامت نمود. صبح‌روز بعد بامراجعه بمدیرهتل وباعجله‌زیاد پس‌ازانجام مقررات گمرکی بااتومبیل بطرف ترکیه حرکت کرد ولی دراین موقع کارکنان‌هتل‌متوجه شدندقالیچه گرانبهای یکی‌ازاطاقهای هتل بسرقت رفته است.طی تحقیقات کوتاهی‌معلوم شد همان مسافر اروپا که فقط ۵۰ ریال بابت استراحت یکشب خود پرداخت کرده اقدام بسرقت قالیچه نموده است بااقدامات‌فوری مامورین مرزی ایران‌و ترکیه مسافر مزبور در فاصله ۱۸۰ کیلومتری خط مرزی در خاك ترکیه دستگیر وبمرز بازرگان آورده شد ضمن بازجوئی از وی معلوم شد مسافر سارق ، قالیچه را بارنامه کرده‌وتحویل پست داده‌است. قالیچه مسروقه بصاحب هتل مرزی بازرگان مسترد گردید ومسافر مزبور نیز با رضایت صاحب هتل آزادشد تابمسافرت خود ادامه دهد .

گزارش بالارا خبرنگار مادر تبریز اطلاع داده است .

پایش قطع شد

پریشب کارگری بنام‌فرج صدرالدینی که در کارخانه سیمان ری کارمیکند بداخل آسیای کارخانه افتاد و یکی از پاهایش از قسمت ران قطع شدو قسمتی از کلیه او نیز آسیب دید. وی بلافاصله به بیمارستان بیمه های اجتماعی کارگران منتقل‌شد ولی‌حالش رضایتبخش نیست .

احتماع کارگران کارخانه «زاینده‌رود» اصفهان

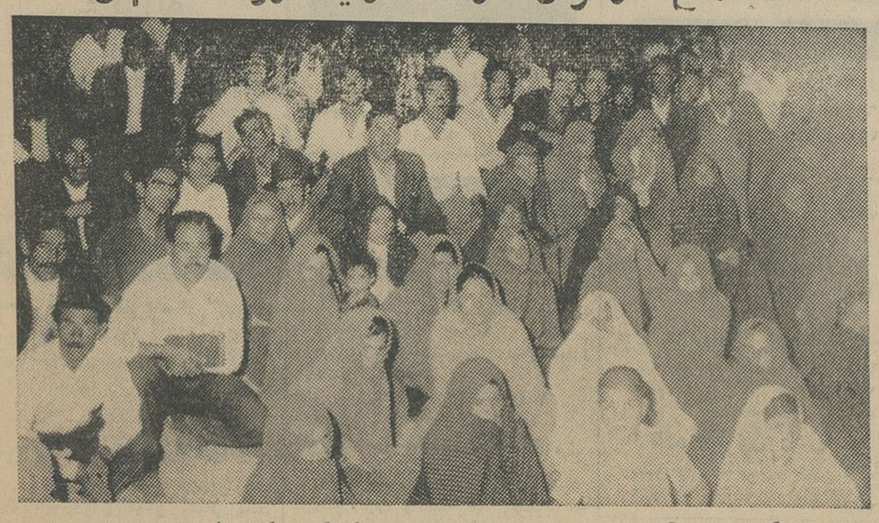

طبق گزارش خبرنگارما دراصفهان ، پریروز عدهٔ زیادی ازکارگران کارخانهٔ نساجی زاینده‌رود اصفهان که بعلت بروز اختلافاتی بین شرکاء آن ازبیستم خرداد ماه تعطیل شده است درمحل حزب ایران‌نوین و ادارهٔ کاراصفهان‌اجتماع کردند وبامخابرهٔ تلگرافهائی بمقامات مربوطه تقاضای‌افتتاح مجدد کارخانه‌را نمودند وهم‌اکنون از طرف رئیس اداره کار و رئیس کمیتهٔ حزب ایران‌نوین تلگرافهائی درمورد تقاضای کارگران مزبور به‌مقامات مرکزی مخابره شده است .

کارگران کارخانه زاینده‌رود درحدود ۶ ماه‌حقوق از کارخانه طلب دارند واز مقامات مربوطه میخواهندکه هرچه زودتر کارخانه مجددا افتتاح شود و حقوق‌معوقه آنان پرداخت‌گردد .

عکس بالا گوشه‌ای ازاجتماع کارگران را درمحل حزب ایران نوین نشان میدهد .

اتومبیل جیپ سقوط کرد ولی ...

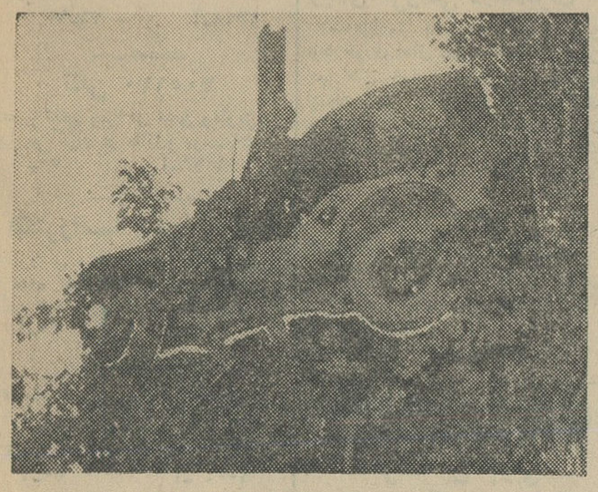

خبرنگارما درهمدان مینویسد ، چندروز قبل اتومبیل جیپ شماره ۶۴۷۳۰ برانندگی «حاج‌آقا» و بسرنشینی یکنفر بنام منوچهرکه از سراشیبی جادهٔ ویلا «نادری‌نو»واقع درعباس‌آبادهمدان میگذشت ، بانردهٔ آهنی‌مقابل ساختمان ویلا بشدت برخوردکرد و پس‌از خراب‌کردن نرده بپائین سقوط نمود ولی عجیب اینکه اتومبیل مزبور بدون آنکه واژگون شود درمحوطهٔ ویلا متوقف گردید و راننده و سرنشین آن بطرز معجزه‌آسائی از مرك نجات یافتند . اتومبیل جیپ همانطورکه درعکس بالا دیده میشود بوسیله جرثقیل ببالاکشیده و روی جاده قرار داده شد و مجددا بطرف مقصد براه افتاد .

باشلیك گلوله تفنك شکاری
جوانی کشته شد

آیا این جوان خودکشی کرده است ؟

جوان ۲۲ساله‌ای بنام میرعلینقی منصوری ساکن قریه «نلگیاشر» که متعلق بخودش بود کشته شد .

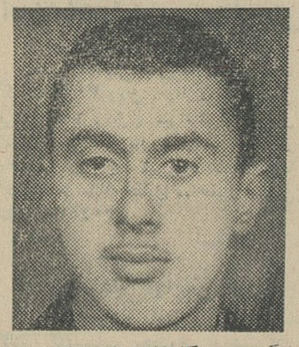
لنگرود ، درکارخانه چای سازی قریه مزبور با شلیك گلوله تفنك شکاری

زنی که در کنار رودخانه نلگیاشر مشغول شستن لباس بود باشنیدن صدای گلوله از پشت شیشه کارخانه بداخل نگریست و میر علینقی راغرق در خون دیدو جریان را بپدرو مادر وی اطلاع داد جوان مجروح‌بلافاصله به بیمارستان‌لاهیجان و ازآنجا به بیمارستان دکتر علی‌آبادی رشت‌منتقل شدولی معالجات موثر واقع نگردیدو درگذشت . شایع است وی‌خود کشی کرده ولی مامورین به تحقیقات خوددر مورد این واقعه ادامه میدهند .

کودك ایتالیائی درخوی غرق شد

خبرنگارما درتبریز گزارش‌میدهد: پریروزیك‌کودك‌ایتالیائی‌بنام « مندی گوری » که‌باتفاق مادرش‌ماریا گوری به‌خوی‌آمده بود درآب انبار منزل مسکونی خودغرق شد. کودك‌ایتالیائی باتفاق مادرش بعنوان مهمانی‌بمنزل یکی از مهندسین راه ترانزیتی‌تبریز ترکیه‌به‌شهرستان خوی‌آمده بود و هنگامیکه درمحوطه منزل میزبان خود مشغول فوتبال بازی بود توپ‌وی درآب‌انبار افتاد .کودك مزبور برای بیرون‌آوردن توپ خود داخل آب انبارشد وپایش لغزید ودرآب افتاد وغرق شد .

«نوچه» چاقوکش!
پهلوان زورخانه رابه‌بیمارستان فرستاد

بین یك پهلوان ونوچه‌اش زدوخورد شدیدی درباشگاه «کاوه» داران فریدن رویداد وکار بچاقوکشی‌کشید و پهلوان بدست نوچه‌اش با چندضربه چاقو مجروح شد .

خبرنگارما د رداران فریدن اصفهان مینویسد : پس‌از آنکه پهلوان مزبور بنام «علی‌اصغربراتی» که سرپرست باشگاه نیز میباشد مضروب‌گردید جریان بمامورین انتظامی اطلاع داده شد ونوچهٔ چاقوکش بنام اردشیر احمدی دستگیر و روانهٔ دادسرا گردید وباصد ور قراری بمبلغ‌پنجاه‌هزار ریال‌زندانی شد . پهلوان مجروح نیز ببهداری منتقل‌گردید و بیش از ۳۰ بخیه بمحل چاقوخوردگی بدن او زده شد و بستری‌گردید . این واقعه موجب تاثر عموم اهالی‌بخصوص ورزشکاران داران‌شده‌است .

بشکه منفجر گردید و...

کارگری کشته‌شد

طبق‌گزارش خبرنگارما دراراك‌کارگر ۲۰ساله‌ای بنام حسین رشیدی‌ساکن اراك که مشغول جوش دادن یك‌بشکه نفتی باپمپ‌اکسیژن بود ، بشکه‌مزبور ناگهان منفجرگردید و حسین جابجا کشته شد .

جنازهٔ وی باانجام تشریفات‌قانونی مدفون‌گردید .

تصادف با عابر

طبق‌گزارش خبرنگارمادرگرمسار،چند روزقبل‌کامیون‌شماره۲۱۱۵۵۱ برانندگی قاسم غیبری سمنانی بین شریف آباد وایوانکی باعابری‌تصادف کردو موجب مرك او شد .

پس ازاین واقعه راننده متواری گردیدولی‌بااطلاع جریان به‌ژاندارمری گرمسار‌یکوشش‌آقای‌ستوان‌غلامرضائی فرمانده ژاندارمری‌دستگیر گردید.هم اکنون راننده مزبورکه فاقدگواهینامه رانندگی است بازداشت میباشد .

اینست وضع نساجان هنرمند یزد..

اگر بطبقه بافندگان کمك نشود،هنرنساجی‌یزد ازبین‌میرود

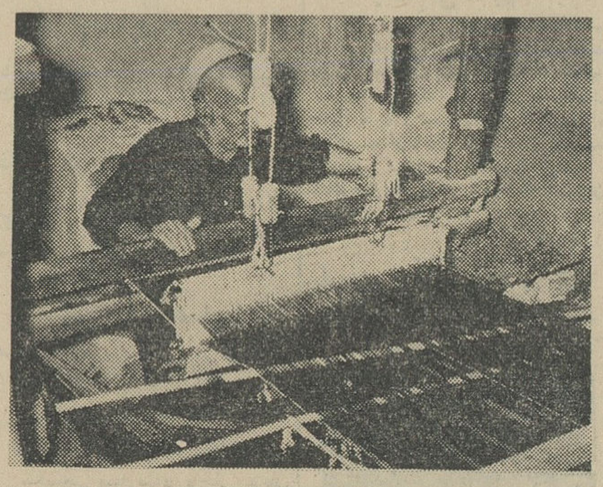
نساجان هنرمند ، شب و روز در کارگاههای تنك و تاریك کار میکنند وپارچه‌هائی‌میبافندکه دربازارعلاقمندان‌فراوانی دارد .

... یزد ، شهری‌که نیمی‌ازساکنان آنرا طبقهٔ نساج تشکیل میدهد بیشتر بداشتن پارچه‌های زیبای ابریشمی و نخی معروف است و پارچه های‌نفیسی که درکارگاههای پارچه بافی این‌شهر تهیه میشود ، دربازار مشتریان‌فراوانی دارد ولی هرچه پارچه‌های نفیس یزد ، رنگا رنك و زیبا است ، در عوض بافندگان هنرمند آن دارای چهره‌هائی زرد وافسرده وتنی نحیف و رنجورند و در وضع و شرائطی کار می‌کنند که هرکس از مشاهدهٔ آن قلبا متاثر میشود ..بیشتر کارگاههای پارچه‌بافی یزد ، بدخمه‌هائی شبیه است که‌آفتاب به‌آن راهی ندارد ودرچنین کارگاهی تاریك و مرطوب روزانه صدها زن و مرد و کودك کارگر ، کار می‌کنند و زحمت‌میکشند و از دسترنج‌خودروزگار میگذرانند .

موضوعی‌که باید تذکر داده شود اینستکه تا چند سال پیش وضع کار نساجان رویهمرفته خوب و رضایتبخش بود ولی باورود دستگاههای‌ریسندگی وبافندگی از خارج وبکار افتادن آنها، بتدریج بازار قماش یزدی از رونق افتا دو کار عده‌ای از استادکاران و کارگران دچار رکود شد و صنف نساجی یزد بصورت کنونی درآمد.

درحال حاضر عموم نساجان یزد ، چشم امید بکمك مسئولان مربوطه دوخته‌اند که برای‌بهبود وضع کارشان وامهای طویل المدت در اختیارشان گذاشته‌شود ، تسهیلاتی‌برای کارشان فراهم‌گردد و بخوبی حمایت شوند تا بتوانند سروصورتی بکار وزندگی‌خود بدهند ، درغیر اینصورت صنعت‌نساجی یزد از بین خواهدرفت و هزاران کارگر نساج بیکار خواهند شد .

مرك مقنی

خبرنگارما در رفسنجان می‌نویسد، چندروز پیش ساعت مچی آقای کیوان یکی‌از مامورین ژاندارمری رفسنجان بچاه آبریز منزل وی افتاد و آقای کیوان یکنفر مقنی را خبرکردتابچاه برود و ساعت اورا بیرون بیاورد ولی مقنی بعلت ریزش دهانه چاه ، بقعر آن سقوط‌کرد و جان سپرد . وی‌۴۲ ساله و دارای همسر و چند فرزندبود.

مرك در بیابان

بنا بگزارش خبرنگارمادر رفسنجان پسر بچه کرو لالی‌بنام عباس‌مهدی‌زاده ساکن «حسن‌آباد کشکوئیه »رفسنجان که بمرض صرع‌نیزدچاربود هنگام‌بازی دربیابان نقش‌برزمین شدو چون‌درآن حوالی کسی نبود که وی را به‌خانه‌اش منتقل کند، کودك مزبور پس از چند ساعت‌فوت کرد .

پس از یکشبانه روز پدرو مادرطفل جنازه اورا در بیابان یافتند و جریان را بژاندارمری محل اطلاع دادند و جنازه باانجام تشریفات قانونی‌مدفون گردید .

دختری سوخت

دختر ۱۲ ساله‌ای بنام مهین فرزند آقای‌ماشاءاله قاسمزاده یکی‌ازمامورین شهربانی رفسنجان هنگام خواب‌پایش بچراغ گردسوزی‌که درکنار بستروی قرارداشت‌خورد وچراغ واژگون‌گردید وبا آتش‌گرفتن اطاق ، دخترك‌درمیان شعله‌های آتش بشدت سوخت‌ومجروح شد . وی بلافاصله به بیمارستان شیروخورشید سرخ رفسنجان انتقال یافت و تحت معالجه قرارگرفت .

کودکی سوخت

خبرنگارمادر صوفیان گزارش می دهد: ساعت شش صبح پریروز پسر بچه ۱۴ساله‌ای بنام احمد فرزند اکبر یکی از ساکنین صوفیان که درغیاب والدینش بعنوان بازی چراغ‌پریموس را روشن کرد ناگهان چراغ شعله کشید و لباسهایش آتش گرفت و ظرف مدتی کوتاه شعله آتش اورادر خود کشید همسایگان پس ازخاموش کردن آتش احمد را به بیمارستان بردند ولی وی در آنجا فوت شد .

در تصادف دو کامیون

کمك راننده کشته شد

خبرنگار مادرگنبد کاوس گزارش داد ساعت ۱۲ پریشب کامیون باری شماره ۱۸۸۳۷۶ برانندگی‌محمدارازی که‌از مینودشت عازم‌گنبد کاوس‌بود درخیابان کاخ گنبد کاوس باکامیون دیزلی که‌درکنار خیابان توقف‌کرده بود بشدت تصادف کرد دراین‌تصادف دیزل که متوقف بود چند متری بجلو پرتاب شدوبراثرشدت تصادف‌شاگرد راننده کامیون شماره۱۸۸۳۷۶ بنام رحیم باغبان بعلت جراحات وارد بلافاصله درگذشت‌وراننده نیزمجروح گردید. جنازه رحیم باانجام تشریفات قانونی مدفون شد و جریان‌تحت‌تعقیب قرارگرفت .

درمانگاه چناران روبه تعطیل است

فقط‌یك پزشك بوضع بیماران رسیدگی میکند

درمانگاهی‌که بهمت آقای حاج‌حسین ملك مردنیکوکار خراسان در «چناران» مشهد تاسیس شده وسابقا روزانه‌بیش‌از ۲۵۰ بیمار بوسیله‌پزشکان حاذق آن معاینه ومعالجه میشدند و داروی رایگان دریافت میکردند ، اکنون بصورتی درآمده‌که چندان برای مردم قابل استفاده نیست و تنها یك پزشك دارد‌که آنهم هربیماری باید ۵ریال ورودیه بپردازد و بپزشك مزبور مراجعه کند و نسخه‌ای‌راکه بوی داده میشود ازخارج بهزینهٔ خود به‌پیچد و بمصرف برساند . اهالی چناران ازمقامات‌مربوطه تقاضا دارند برای تکمیل کادرپزشکی مخصوصا تعیین قابله ، چشم‌پزشك و دندانپزشك این درمانگاه اقدام شود تا اهالی بتوانند از درمانگاه استفاده کامل ببرند .

قاچاقچی تیر خورد !

چندشب‌قبل مامورین شهربانی‌اراك بسرپرستی آقای ستوان‌یکم بهرامپور باکسب نمایندگی از دادستان‌بخانه‌ای رفتند و جوان ۲۵ ساله‌ای بنام اکبر کردعلی اهل اراك را هنگام فروش مقداری تریاك دستگیر کردند .

این جوان قبل‌از آنکه دستگیر شود بامامورین زدوخورد کرد ودرصدد فرار برآمد ولی مامورین باشلیك‌دو گلوله او را مجروح نموده موفق به دستگیری وی شدند ومقدار ۸۶۲ گرم تریاك بدست مامورین افتاد. هم‌اکنون قاچاقچی مجروح در بیمارستان بستری است .

۵ دختر امریکائی ۲۱ روز در صحرای سوزان افریقا بسر بردند

این دختران که برای نخستین بار نشان دادند زنان هم میتوانند تنها از میان کوههای شن صحرای افریقا عبور کنند مشاهدات شگفت‌انگیز خودرا شرح میدهند .

عبور از پنج قاره

صحرای سوزان آفریقا با افسانه‌هایش و بدویهای غول پیکر و آبی پوش خود برای عده‌ئی از دختران جوان امریکائی همیشه سرزمین خیال انگیز بوده‌است و سرانجام برای نخستین‌بار پنج‌نفر از آنها تصمیم میگیرند بدین قلمرو رویاها قدم بگذارند .

این پنج نفر عضو سپاه صلح بودند و محل ماموریتشان در لیبریا و بهمین جهت در یك تعطیل دو هفته‌ئی راه صحرا رادرپیش‌میگیرند تابحال هرسفید پوستی به‌صحرارفتا بااتومبیل و فرستنده و انواع‌وسایل مجهز شده است .

اما این پنج نفر وسایلشان عبارت بود از :هرنفر سه پیراهن ،اندکی پول و سه قمقمه آب ،چند قرص ویتامین و مقدار زیادی غذا آنها میخواستند پول کرایه ندهند و درجاده ها جلوی اتومبیلهاو کامیون را بگیرند و سوار شوند .

مجله لایف شرح مسافرت را از قول یکی از این پنج نفر بنام«بار بارا ترال» نقل کرده است .

ـ ماتاقبل از این‌مسافرت‌درزندگیمان فقط برقص و توالت و لباس توجه داشتیم .

اسامی این پنج نفر دختر شجاع از این قرار است : «باربارا ـ دوتریش» «باربارا پرسیکل » ، «جرالدین مارکوس » «اولین‌وك » و «باربارا کرال» و سن متوسطشان ۲۴ سال .

آنها دراین مسافرت خود یك جاده قدیمی کار وانروا طی کردند، و مسافرت بایك تاکسی قراضه آغاز شد که غالبا مجبور می‌شدند آن را هل بدهند . آنها بااین تاکسی ۴۰۰ کیلومتر راه را طی کردند . باربارا کرال میگوید :

ـ دریك دهکده کنارصحراجوانی بنام «مصطفی » که انگلیسی خوب حرف میزد و قرار بود برای‌تحصیل به‌آمریکا برود بما ملحق شد . ماباو تویست و چاچا یاد دادیم واو هم بمارقصهای بومی افریقایاددادد‌ر ضمن مارا بسه نفر از دوستانش معرفی کرد .

بعد آنها مارا بگردشی درصحرا دعوت کردند باهمان تاکسی‌قراضه و برای مسافتی تقریبا برابر با ۴۰۰۰ کیلومتر .

دریك دهکده بنام «زینورا» یك زن صحرا نشین از مادعوت کردکه شب را در منزل او بمانیم .مانمی‌دانستیم که زنان صحرا مطابق یك سنت تاریخی میتوانند هرشب که بخواهند دختری را بشوهرشان «تقدیم » کنند .

موقع خوابیدن زن صحرانشین از من خواست که شب را در اطاق شوهرش بگذرانم و من «مودبانه» این دعوت را رد کردم .

... و بالاخره مجبور شدیم شب‌را درمیان شن‌هابخوابیم .

در صحراما مجبور بودیم لباس زنان بومی را بپوشیم و باهمین‌لباس بمسافرت ادامه دادیم .

.. در صحرا باتوفانهای عظیم‌شن روبرو شدیم در یك چشم بهم‌زدن کوهی از شن سرراه‌مابوجودمی‌آمد درتمام مدتی که در صحرا بودیم بامرك نبردمیکردیم و چندبارنزدیك بود در میان کوههای شن ناپدید گردیم اماسرانجام‌برصحرای‌سوزان غلبه کردیم و صحرا نتوانست مارا در خود مدفون سازد .

مقداری را از راه بایك کامیون نفتکش طی کردیم که سه مردعرب سرنشین آن بودند .

این کامیون هرروز غروب در کنار برکه‌ئی می‌ایستاد و بومیها موقعی که میدیدند ماندندانمان را مسواك می‌کنیم بشدت می‌خندیدند واین رایك مسخره مـی دانستند

یك روز در دهکده‌ای باخانه‌های گلی ، زیبا و عجیبی روبرو شدیم دراین جا ورودمان جنجال عظیمی بپا کرد و عده‌ای مارا به‌ناهاردعوت کردند ...یك روز رئیس پلیس مارا بگردش دعوت کردوبعدازبازگشت روبه «باربارا دوتریش» کرد وفریاد زد : «من شما را دوست میدارم.. شما را میپرستم ...» و بعد برای نشان‌دادن خوشحالیش چند گلوله بهوا شلیك کرد . ولی باربارا باو گفت که فقط میتواند دوست ساده‌اش باشد و این حرف رئیس پلیس را بشدت اندوهگین ساخت.

یك شب هم در اردوگاه مهندسین فرانسوی که دوری از وطن‌رنجشان میداد چند ترانه خواندیم وآخرسر همه آنها زدند زیر گریه .

برنامه ما این بود که صحرا را ظرف ده روز بگردیم . ولی این مسافرت ، ۲۱ روز تمام طول کشید. قسمت آخر مسافرت رادریك‌تاکسی کوچك انجام دادیم و در آن مثل ماهی روی هم ریخته شده بودیم و از این مسافرت تنها مقداری‌شن باخود آوردیم . آخر نمیشد صحرا را ترك گفت و قسمتی از آن را همراه نیاورد بخصوص‌که ما ازاین مسافرت خاطرات‌خوشی هم داشتیم.

چند قطره آب ، کمی پول وسه‌پیراهن تنها سلاح این ۵دختر در صحرای سوزان افریقا بود .

نوشته : سناتور گلدواتر

چرا پیروز نشویم؟

ترجمه : منوچهر حقیقی

ـ۱۰ـ

لکن برای‌آنکه مابرای هرنوع جنك ، اعم ازیك جنك بزرك اتمی ویاجنگهای کوچك وموضعی آمادگی داشته باشیم بایدسلاح های سنگین خود مانند هواپیماهای «اس .آ.ث» رادر نیروی تدافعی خودمان که‌در حقیقت قدرت ترساننده دشمن است نگهداریم ومابقی نیروهای زمینی‌و هوائی خودرا باانواع سلاحهای اتمی تاکتیکی و تجهیزاتی‌که «قراردادی »مینامیم مجهز سازیم .

چگونه میتوانیم از قدرتمان استفاده کنیم ؟

تاریخ‌کشورهای نیرومندی رانشان میدهدکه از قدرت خودبرای حفظ صلح‌وایجاد محیطی مساعد جهت‌پرورش هدفها وایده هایشان استفاده‌کرده‌اند. ولی آیا ماهم‌این رویه‌عقلائی‌ومهم‌رانبال‌کرده‌ایم؟ نه! نکرده‌ایم ....

وضعیت کنونی لائوس وکوبا ، نتیجه غم‌انگیز ضعف ماست در معاملاتمان بارهبران دنیای کمونیسم ضعف‌مانیز ناشی‌از نرمش‌همراه باسکوت ماست‌درقبال تلاشهای آزادی کش آنان و بالاخره نرمش توام باسکوت مانتیجه ایست‌که از سیاستمان درخصوص خریدن‌مردم دنیا ازراه کمکهای مالی به‌کشور های آنان جهت جانبداری ازخودمان بجای جلب‌احترام واقعی وواداشتن آنها بتلاش حقیقی ودائمی برای حفظ آزادی ـمنتج گشته است .

کلمات پرزور والدرم بلدرم تنها برای تکان دادن رهبران‌دنیای کمونیست کافی‌نیست .آنها رافقط قدرت سرجایشان می‌نشاند وبهمین جهت فقطو فقط بقدرت تمکین میکنند وبس !غم من‌اینست که ما هیچگاه سیاست خارجی خودمانرا براساس محاسبه قدرتمان طراحی نکرده‌ایم .

من‌پیشنهاد میکنم که‌امریکا و متفقین امریکا درسراسر جهان، بجای وضع دفاعی، وضع‌تهاجمی بخود بگیرند. بعبارت دیگر درتمام مراودات ومعاملاتمان باکشور های کمونیست یا ممالك بیطرف نباید ماحالت دفاعی داشته باشیم بلکه باید حالت تعرضی بخودبگیریم.ما قدرت‌آنرا داریم که‌چنین قیافه‌ای بخود بگیریم واگر نگیریم اشتباه کرده‌ایم .

مافرصت های‌بسیاری راازدست داده‌ایم. ماموقعیت های‌بسیار حساس ودعوتهای آشکار برای استقرار نفوذ خودمان درپشت پرده آهنین داشته‌ایم که‌از هیچکدام این فرصتها استفاده لازم نکرده‌ایم .

دراکتبر ۱۹۵۶ شورش مجارستان بوقوع پیوست که‌ما آنرا ستایش کرده،برای قربانیانش سوگوار شدیم‌وازاینکه آنطورپرحمانه چنین نهضتی لگدمال شد متاثر گشتیم ولی هیچگونه اقدام مثبتی بنفع شورش آزادی طلبانه مجارستان بعمل نیاوردیم .

درجنك کره‌بااینکه پیروزی ازآن‌مابود عقب زدیم وازین موارد بسیاری دیگر رامیتوان مثال‌زد . تنها موردیکه مابنحو موثر وسودمند برای مغلوب ساختن کمونیستها وارد میدان شدیم‌و عملاقدرت‌نشان دادیم، اجرای کودتای ضد کمونیستی‌در گواتمالابود«ژوئیه۱۹۵۴» .

لازم نیست بگویم که‌اینکار رامابرای خاطر منافع ملی‌خودمان انجام دادیم ولی درهرحال بااین اقدام متهورانه ، مردم گواتمالا راازآخرین بدبختی ونکبتی که‌میرفت دامنگیرشان شود نجات‌دادیم . اگرتردید دارید از کوبائیها و مجارها بپرسید !

قضیه گواتمالا تنها پیروزی کامل و قاطع ماست . در نقاط‌دیگری مثل لبنان ،برلین ،فرمزنیز ماسیاست قاطعی‌داشته ایم اما بدون‌پیروزی قاطع .ازاینهاکه بگذریم ما در هیچ‌نقطه دیگری از جهان برای دفاع از آزادی حداکثر قدرت خودمانرا مورد استفاده قرار نداده‌ایم .

در این اواخر ، ماهمگی شاهد یکی دیگر از آثار تلخ ضعف و تامل خود در برابر حریف بودیم . منظورم دیوار مسخره ورسوای میان دوبرلن است . آری ،من میدانم که‌بررسی وقایع گذشته آسانتر از پیش‌بینی حوادث آینده است . ولی من مکرر از زبان مفسرین‌امریکائی ونظامیان مطلع واهالی‌برلن شنیده‌ام که‌متفقا گفته انداگرامریکا سایه بسایه سازندگان دیوارمی‌ایستاد وهر خشتی که روی خشت قرار می‌گرفت آن را خراب می کرد و از میان میبردهرگز چنین دیوارمنحوسی بوجودنمی آمد .

البته دیوار برلن ،ازلحاظ‌بستن‌راه میان دو برلن آنقدر هامهم نیست. ولی‌کمونیست ها با این دیوار یك موفقیت تازه در جنك‌تبلیغاتی بدست‌آوردند .آنهامی‌خواستند برلین شرقی‌را پشت حصار ببرند وبردند، غرب درقبال این اقدام بکلی سکوت پیشه کرد . کشور های غیرمتعهد اروپا هم‌شانه‌هایشان‌رابالا انداختند و نمایش‌دیگری از قدرت‌کمونیستها را تماشاکردند .

پس، تاموقعی‌که تغییرات اساسی در روش ما صورت نگیرده‌موقعیت ما بمرورچنان خواهد شد که روزی آمریکای تنها، در جهانی‌از کشور های دشمن وبی‌طرف محصور گردد .

میپرسید چه تغییراتی در روش ما باید صورت بگیرد ؟

مهمتر از همه تغییر در نظرا ت‌ما ،وبعد از آن در استراتژی‌ما . برماست‌که طرزفکرمان را درقبال اوضاع کنونی جهان عوض کنیم و بادرك صحیح موقعیت خودمان وسیاست دشمن ،استراتژی ضعیف خود رابدورانداز‌یم ویکبار دیگر صورت‌قدرتی بزرك‌درجهان‌جلوه‌گرشویم و باقتضای آن‌رفتار کنیم .

دراینجاباید صریحا بگویم که مسائل و مشکلات کشورهارا با سفرهای سفرای حسن‌نیت ،باصدقه فراون ،باپروژه‌های احیاء کننده ، بامذاکرات ومطالعات چنانکه‌شیوه‌ماست‌حل‌نمی‌توان کرد . حل‌مشکلات کشورهای دیگر نیز مثل مشکلات خودمافقط وفقط‌درسایه قدرت امکان پذیر است.

امروز دنیا از این حادثه سخن گفت

صد ها مار خطرناك در بین مردم امریکا

صدهامار خطرناك درناحیه مارشال کریك پنسیلوانیا و مزارع اطراف آن پراکنده شده و جان هزاران نفر از مردم‌این ناحیه را تهدید مینمایند .

یك کامیون بزرك محتوی دینامیت و مواد منفجره در نزدیکی مرکز سرم سازی شهر پنسیلوانیا منفجر وباعث گردید که مرکز نگهداری مارهای خطرناك نیز خراب گردد و در نتیجه صد ها مار خطرناك و زهر دار از انواع مارهای مختلف که بیشتر آنها مار کبری بودند از قفس های خودفرار کرده و بشهرو مزارع هجوم بردند اهالی پنسیلوانیا اکنون از ترس مارها از خانه های خود خارج‌نمیشوند و کارگران مزارع جرئت کار درمزرعه راندارند و دست از کار کشیده‌اند، و واحدهای پلیس با اسلحه‌های مخصوص کشتن حیوانات خزنده و روپوشهای‌مخصوص‌ناحیه مارشال کریك را محاصره کرده و مشغول پیشروی هستند وتاکنون موفق‌شده‌اند در حدود ۶۰ مار خطرناك رابکشند ولی مسئولین مرکز مزبور اظهار می دارند که تعداد مار ها از ۸۰۰ هم بیشتر است و هر کس را بگزندمرك او حتمی است .

علت انفجار کامیون آتش گرفتن موتور آن بوده‌است و در اثر انفجار کامیون مزبور هشت نفر کشته‌و در حدود بیست نفر نیز مجروح گردیدند

مطبوعات جهان

حساب سودوزیان شرکت سهامی روشنائی گرگان بابت دوره عمل کرد یکساله ۱۳۴۲

دارائی باطلب	مبلغ	بدهی یاقروض	مبلغ
خریدموتورآلات‌و ترانسفورماتورها ولوازم اداری	۳۴۴۱۷۷۵۴/۲۵ ریال	سرمایه شرکت درسال ۴۲	۱۵۰۰۰۰۰۰/ـ ریال
موجودی‌دربانکها وصندوق‌وحساب اشخاص	۳۳۳۷۸۷۰/ـ ریال	استهلاك موتورها	۱۰۶۳۶۵۲۹/۱۵ ریال
		استنادتعهدی‌ودیون‌باشخاص	۱۱۸۱۶۲۷۷/۰۵ ریال
		سودویژه درسال۴۲	۳۰۲۸۱۸/۰۵ ریال
تراز	۳۷۷۵۵۶۲۴/۲۵ ریال	تراز	۳۷۷۵۵۶۲۴/۲۵ ریال

درآمدیکساله ۱۳۴۳	مبلغ	هزینه یکساله ۱۳۴۲	مبلغ
درآمداز فروش‌نیروی‌برق شهرو درآمدهای‌متفرقه‌اشتراك‌انتقال‌وغیره	۸۲۴۲۹۴۰ ریال	جمع کل هزینه‌ها و استهلاك	۷۹۴۰۱۲۱/۹۵ ریال
		سودویژه‌درسال ۱۳۴۲	۳۰۲۸۱۸/۰۵ ریال
تراز	۸۲۴۲۹۴۰/ـ ریال	تراز	۸۲۴۲۹۴۰/ـ ریال

شرکت سهامی روشنائی گرگان ذاکری

آگهی مناقصه شماره ۹۸

سازمان آب وبرق خوزستان تهیه و تحویل ۵۵ قلم لوازم‌آهنی وچدنی لوله‌کشی رابمناقصه میگذارد . علاقمندان شرکت دراین مناقصه میتوانند در ساعات اداری با مراجعه به قسمت تدارکات اداره مرکزی سازمان در اهواز یاتهران (خیابان ایرانشهرخیابان خردمند شماره ۹۹) ودریافت برك مشخصات و شرائط مناقصه پیشنهادهای خودرا تاآخر وقت اداری روز شنبه ۱۰ مردادماه۴۳ بدفتر تدارکات سازمان در اهواز تسلیم و یاتوسط پست (صندوق پستی شماره ۱۴ـ اهواز) ارسال نمایند پیشنهادهای رسیده در ساعت ۱۰ صبح روز یکشنبه ۱۱ مرداد ۴۳ در کمیسیون مناقصه سازمان دراهواز باز وقرائت خواهد شد.

۱ـ۲ آـ۱۲۴۲۸ سازمان آب و برق خوزستان

شماره ششم

مجله ریاضیات

شامل مقاله‌ها و مسائل برای دانش آموزان تجدیدی ، مسائل نمونه امتحانات نهائی کشور های‌مختلف، تست ریاضی برای‌داوطلبان کنکور، مسائل از استاد دکتر هشترودی و دکتر آوانسیان برای دانشجویان ومطالب دیگر .

آماده انتشار است

آـ۷۶۳۱

۱۵٪ تخفیف تا ۱۵ مرداد

بمناسبت افتتاح نمایشگاه یخچال های امپریال

IMPERIAL

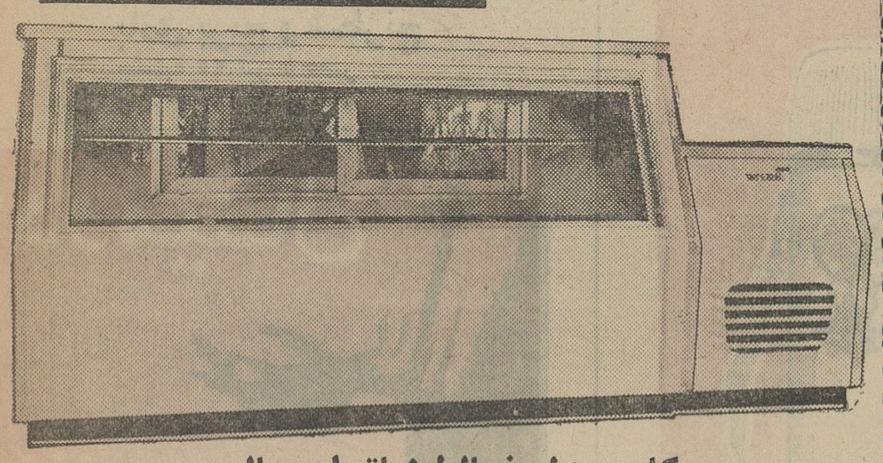

کابین‌مدل یخچال لبنیاتی امپریال

مشخصات : طول باموتورخانه ۳ متر ـ ارتفاع ۱٫۲۵ مترداراى دو درب کشوئی و دو درب لولائی وطبقه‌های‌متحرك ازپروفیل آلمنیوم آبداده شده .

برای کسب اطلاع بیشتر به نمایشگاه امپریال خیابان شاهرضا ـ مقابل لاله‌زارنو مراجعه فرمائید.

شماوقتی امپریال راانتخاب خواهیدکردکه تمام یخچالهای مشابه رادیده باشید .

آگهی مودت

CENTRAL GULF Lines

خط کشتیرانی سنترال گلف

سرویس سریع بین بنادر امریکا ، خلیج فارس

کشتی گرین‌هاربرسفر۷۷ S.S. GREEN HARBOUR V.77

درتاریخ ۲۵ تیرماه ۱۳۴۳ وارد بندر شاهپور خواهد شد که پس ازتخلیه برای نیویورك بارگیری‌مینماید ودر مدت ۲۸ روز بمقصد خواهد رسید .

کشتی‌اورسیس جایس‌سفر۱ S.S. OVERSEAS JOYCE V.1

قرار است درتاریخ ۱۲ مردادماه ۱۳۴۳ وارد بندر شاهپور شده‌که پس‌از بارگیری در مدت ۲۸روزوارد نیویورك میشود.

کشتی‌الکواماسترسفر۵ S.S. ALCOA MASTER V.5.

قرار است درتاریخ ۱۴ مردادماه ۱۳۴۳ به‌بندر شاهپور واردشده وبرای بنادر آمریکابارگیری خواهد نمود .

خواهشمنداست برای‌اطلاع بیشتر به‌نمایندگی کل در ایران مراجعه فرمائید

شرکت گلف اجنسی (ایران) محدود

تهران خیابان تخت‌جمشید چهارراه بهار ـ تلفن ۷۰۸۰۳ ـ۷۰۳۵۸ خرمشهر ـ خیابان چاسبی ـ تلفن ۲۲۷۹ـ۲۲۸۰ و بندر شاهپور .

آـ۱۳۰۹۲

اول مرداد

۵۰۰ تومان موجودی: یك‌اتومبیل ٦٤ وجوائززیرین

۲۰۰ تومان موجودی: یك سفرهفت‌روزه پاریس وجوائز زیرین

۱۰۰ تومان موجودی: دوتلویزیون ـ دویخچال ـ دو کولر دوپنکه وجوائز زیرین

سیصد جائزه‌قلك طلائی برای‌همه دارندگان حساب

یك جائزه استثنائی وبی‌نظیر

اگر موجودی حساب شما در فاصله دو قرعه‌کشی از ۵۰۰تومان پائین‌تر نیاید این جائزه استثنائی بشما تعلق میگیرد و برنده میتواند باتفاق خانواده خود یك‌هفته تمام در هر نقطه ایران که بخواهد مهمان بانك اعتبارات ایران باشد.

آخرین روزگشایش

حساب پس‌انداز زندگی بانك اعتبارات ایران

۱ـ۶ ۱ـ۱۲۴۸۲

صورت عمل کردسال ۴۲ شرکت تجارتی ایرانتاژ با مسئولیت محدود

موجودی دربانکها وصندوق	۲۲۱۷۶/۸۰	اسنادپرداختی ببانکها	۷۲۹۵۰۰/ـ
موجودی کالا	۱۰۹۵۹۰۶/۹۵	بدهی به‌اشخاص	۲۰۰۴/۵۰
اثاثیه	۵۸۱۶۰/	سرمایه تادیه شده	۱۰۰۰٫۰۰۰/ـ
مطالبات	۷۳۵۹۳/۷۰		
زیان‌سال ۴۱و۴۲	۴۸۱۶۶۷/۰۵		
موازنه	۱۷۳۱۵۰۴/۵۰		۱۷۳۱۵۰۴/۵۰

حساب سودوزیان

سودحاصله از فروش اجناس	۷۲۸۱۷/۴۰	زیان‌سال۴۱	۱۳۲۱۲۵
زیان سال ۴۱و۴۲	۴۸۰۶۶۷/۰۵	حقوق‌اعضا وکارمند	۹۰٫۰۰۰/
		هزینه‌های اداری	۵۳۷۳۷/۳۰
		زیان‌سال ۴۲	۲۷۸۶۲۲/۱۵
موازنه	۵۵۴۴۸۴/۴۵		۵۵۴۴۸۴/۴۵

فرهنگی ورزشی

مسابقه انتخابی شمشیر بازی

امروز ازفدراسیون اسکریم کشور اطلاع داده شد که طی روز های ۲۷ تا ۲۹ تیر ماه مسابقات انتخابی تیم شمشیر بازی جهت معرفی به کمیته المپیک انجام میگردد این مسابقات زیر نظر فدراسیون اسکریم درسالن محمد رضا شاه و دررشته‌های «فلوره» ، «په»و «سابر» انجام میشود .

موفقیت دانشجوی ایرانی در آلمان

طبق گزارش رسیده از کلن آقای مصطفی فریب دانشجوی دانشکده پزشکی کلن در نتیجه بدست آوردن امتیازات عالی در امتحانات پایان تحصیلی مورد تشویق اولیای دانشکده قرار گرفت و بعنوان جایزه مدت ۶ ماه ماهانه ۳۰۰ مارك ازطرف دانشگاه کلن بوی داده میشود .

آگهی مناقصه

انستیتوپاستور ایران مقداری لوازم لوله کشی - سیم کشی - وسائل الکتریکی - حلبی‌سازی - نقاشی و دودستگاه هواکش مورد نیاز خودرا از طریق مناقصه خریداری مینماید داوطلبان میتوانند بامراجعه بحسابداری شرایط شرکت درمناقصه و صورت ریز و مشخصات لوازم مورد احتیاج را دریافت و پیشنهادات خود رادرپاکات لاك و مهرشده تاآخر وقت اداری روز دوشنبه ۱۰ مردادماه ۱۳۴۳ بدفتر استیتو تسلیم و رسید دریافت دارند .

الف ۲۶۲۵ ذیحساب انستیتو پاستور - جوادپور افضل

۱ـ۲ آ ـ ۱۲۷۵۲

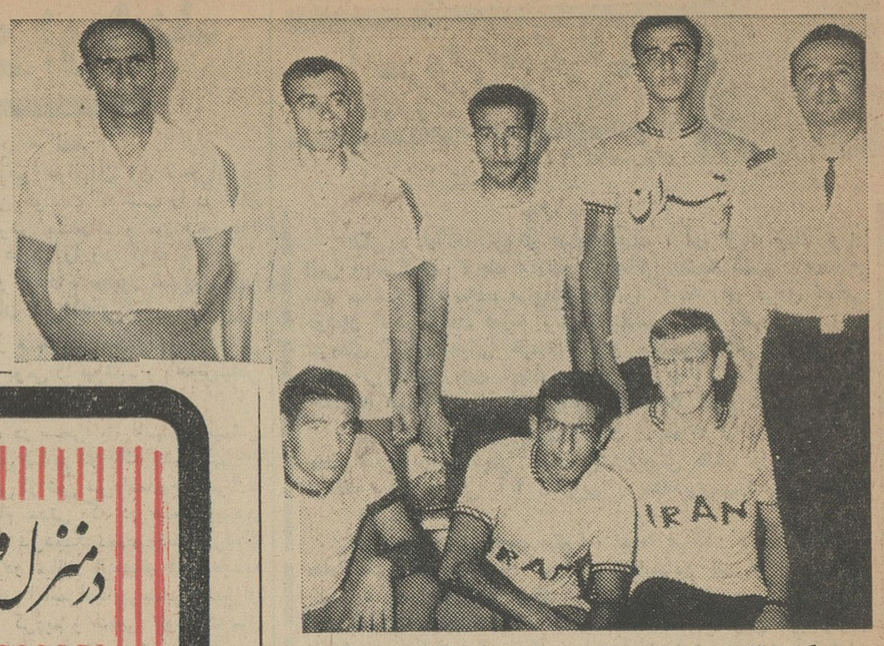

درعکس بالاردیف ایستاده ازراست بچپ سروان ملك‌محمدی نایب‌رئیس فدراسیون حسن روستائی امین‌سرور وپوده قهرمانان اول تاسوم ونعمتی‌دبیر فدراسیون - ردیف نشسته از راست بچپ‌اخلاقی ، حسینی وخلیلی‌قهرمانان چهارم تاششم دیده میشوند .

تیم ملی دوچرخه سواری ایران تعیین شد

ساعت شش صبح دیروز مسابقه نهائی دوچرخه سواری انتخابی المپیك باحضور تیمسار سرتیپ وثیق رئیس فدراسیون و آقای نصیری نماینده کمیته المپیك انجام گردید .

دراین مسابقه پانزده نفر منتخبین دومسابقه قبلی ۱۵۰ کیلومتر در جاده قم رکاب زدند وطی یك مبارزه جالب ورقابت شدید حسن روستائی، ماشاءاله امین‌سرور ، اکبرپوده ، داود اخلاقی، اسمعیل حسینی وخلیلی مقامهای اول تا ششم را بدست آوردند .

آقای سروان ملك محمدی نایب رئیس فدراسیون بخبرنگارما گفت شش نفر مزبور بکمیته اجرائیه المپیك معرفی خواهند شد که به اردوی المپیك اعزام گردند قهرمانان تاتعیین تکلیف زیر نظر مربی فرانسوی فدراسیون بتمرین میپردازند .

درخاتمه مسابقه قهرمانان منتخب دوچرخه سواری در روزنامه اطلاعات حضور پیدا کردند و بخبرنگارما گفتند علت اینکه ماتوانسته‌ایم باین مرحله برسیم دراثر کوشش دائمی فدراسیون و حسن نیت تیمسار سرتیپ وثیق رئیس فدراسیون دوچرخه سواری و علاقه ایشان بتوسعه این ورزش در سراسر کشور است .

تیم فوتبال پاس بمشهد رفت

روزگذشته تیم‌فوتبال باشگاه پاس بدعوت تربیت بدنی استان خراسان به مشهد عزیمت نمود . تیم فوتبال پاس روزجمعه باتیم کلنی مشهد مسابقه خواهد داد و روزشنبه بتهران مراجعت مینماید .

اسامی قهرمانان کشتی فرنگی

درشماره گذشته تیمهای قهرمان اول تاششم کشور و همچنین نفرات اول کشتی فرنگی قهرمانی کشوربه اطلاع رسید در این شماره نفرات دوم تاششم قهرمانان کشتی‌فرنگی کشور در هر وزن معرفی میشوند .

وزن اول

دروزن‌اول حسین‌معرب‌از خراسان نیك بخت از خوزستان رستمی از تهران نامدار از مرکز کیوانداران از اصفهان و حمید شهیدی از تبریز دوم تاششم شدند .

وزن دوم

در وزن دوم ایمانی از کرمانشاه رضائی از مرکز روحانی ازخراسان امیری از تبریز زندی از اصفهان مقامهای دوم‌تا ششم را بدست‌آوردند

وزن سوم

دروزن سوم‌غلامی از خراسان ، بایرام جهانی از آذربایجان شرقی زواری از آذربایجان غربی مساوات از همدان و یعقوبی از کرمانشاه ،راد محمداز فارس رتبه دوم تاششم را حائز شدند .

وزن چهارم

در وزن چهارم باغرات عیسوی از آذربایجان‌شرقی دوم‌غلامحسین‌سامانی از خوزستان سوم ابرقوئی از مرکز چهارم بنی نجار از خراسان پنجم بهرام بهرامی ششم شدند .

وزن پنجم

در وزن پنجم محمد حسین جمال از مرکزمحمود حقی از تهران،محمد کریمی از لرستان اختری ازخراسان صلح‌جو خواه از گیلان دوم تاششم شدند .

وزن ششم

در وزن ششم محمد عرب ازتهران کاظمی‌نژاد از خوزستان حشکباریه‌از تبریز علمداری از مرکز درسازان از کرمانشاه مقامهای دوم تا ششم را حائز شدند .

وزن هفتم

در وزن هفتم شهاب ایراندوست از خوزستان گودرزی از لرستان اسدی از خراسان‌دادرس ازکرمانشاه ،همای سعادت از آذربایجان شرقی دوم تا ششم شدند .

وزن هشتم

در وزن هشتم مجید عمرانی از اصفهان ، انوری از تهران‌اسحق‌نژاد از تبریز ، محمد اصغری لرستان، نجارزاده خوزستان مقام های دوم تاششم‌را بدست آوردند .

قهرمانان «امیدفردا»

مسابقات کشتی داخلی باشگاه ورزشی امید فردا در هشت وزن طی سه شب متوالی بداوری آقایان محمد افشار ، حسین اشراق ، سعید شیرزاد وابراهیم طاهری انجام شد و نتایج زیر بدست آمد در وزن ۴۸ کیلو بترتیب آقایان علی خدائی بنی حیدری ومحمدایلخانی دروزن‌اول آقایان جواد ترابی ،معرفت آزادو حسین آخوندزاده در وزن دوم آقایان شعبان مرز آبادی ، عربعلی خانی ، حسین اعظم‌زاده در وزن سوم آقایان خلیل قاسم تبار ،علی آخوندزاده ، داود برزگر در وزن چهارم، سیروس نیشابوری ، احمد سجده‌ای ، جواد باغبان ،در وزن پنجم ابوالحسن رخشا دکتر فریدون فضائلی نورالله سلیمانپور ، در وزن ششم محمود حقی ، ایرج میثمی ، جلال نیکنام در وزن هشتم رضا کنائی فرد مقامهای اول تا سوم را بدست آوردند.

پارتی رقص - امریکن‌فیلدسرویس
بافتخار دانش آموزان امریکائی
فردا پنجشنبه ۲۵ تیر در - انجمن‌ایران‌و امریکا -عباس‌آباد

بازی بریج و شطرنج
فردا پنجشنبه ۲۵ تیر ۵ عصر
انجمن ایران‌و امریکا عباس آباد

فلاسک دولوکس جلد صدفی دسته کائوچوئی
باظرف ویخ گیر داخلی آلومینیومی. گنجایش ۱ پنت

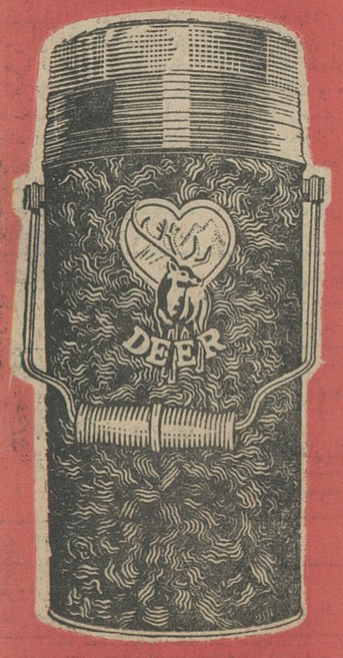

فلاسک جلد صدفی دسته فلزی
گنجایش : از ۴ تا ۱۰ پنت

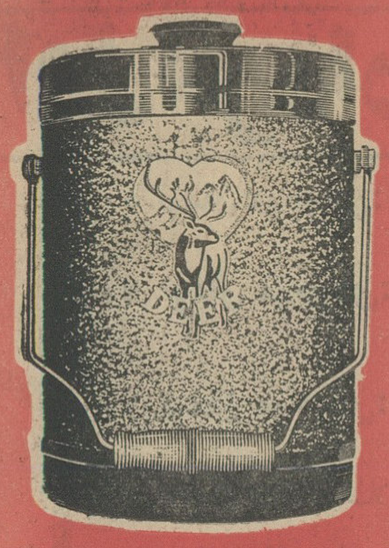

فلاسک لوکس دسته فلزی باظرف ویخ گیر
داخلی آلمینیومی - گنجایش : ۱۰ پنت

در منزل و مسافرت در گردش و پیک نیک در تابستان و زمستان

و در تمام فصول سال

برای نگاهداری غذای گرم و سرد یخ و میوه از

فلاسک گوزن نشان

استفاده کنید

فلاسک گوزن نشان مقاوم درمقابل ضربه وهوای خارج ولوکس تراز تمام انواع مشابه

فلاسک گوزن نشان به مدلها واندازه های مختلف وتناسب با احتیاجات عمومی تهیه شده

وهمه جا در اختیار شماست

نماینده انحصاری محمد عاصمی سرای چیت ساز تلفن ۲۰۵۴۷

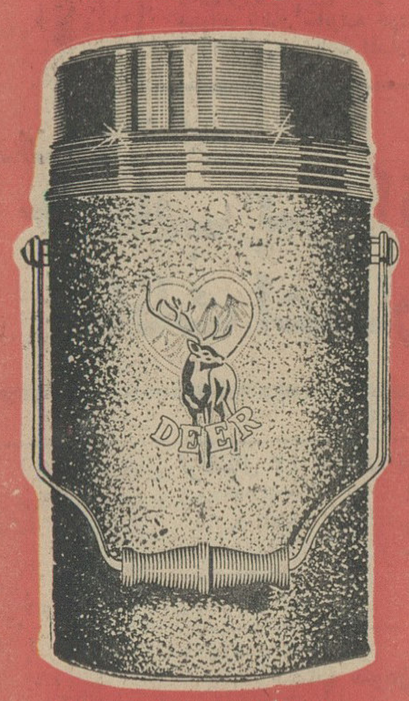

فلاسک دسته فلزی معمولی
گنجایش از ۴ تا ۱۰ پنت

آبخوری کرومه دردو اندازه
۳ و ۳٫۸ پنت

چایخوری وآبخوری مخصوص
مسافرت - گنجایش : ۴ پنت

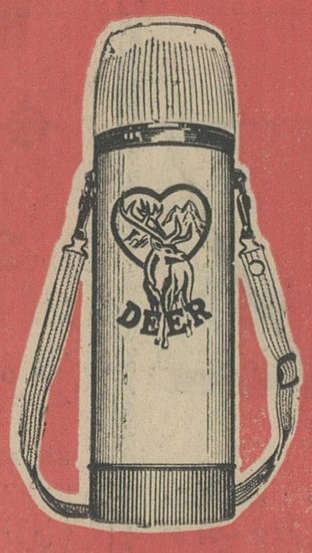

قرموس چایخوری
۲ پنتی

مرکز پخش حاجب‌الدوله - حاج‌حسن تمیمیدی تلفن ۲۳۲۸۷ جزئی فروشی فروشگاههای تمام شهرستانها

دومینال

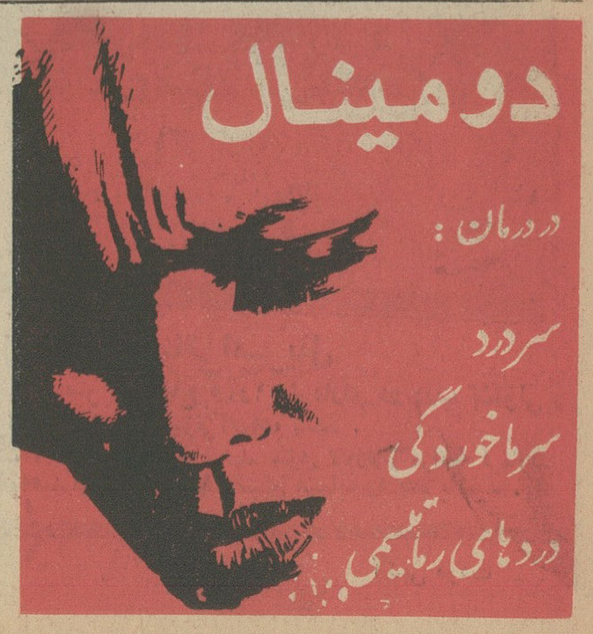

در درمان :
سردرد
سرماخوردگی
دردهای رماتیسمی

درچهارمین وپنجمین جلسه دادگاه زمان جنك فارس گفته شد:

مهمات متهمین غائله فارس کجاست؟

ششمین جلسه دادگاه زمان جنك فارس بریاست آقای سرهنك عبدالله ناصر وبدادستانی آقای سرهنك محمود همایون جهت رسیدگی بپرونده سران غائله فارس در ساعت هشت و نیم صبح امروز تشکیل گردید.

آقای سروان جلالی بدفاع از حبیب‌الله شهبازی یکی از موکلین خود پرداخت و جلسه تا آخر وقت امروز ادامه داشت.

چهارمین جلسه

خبرنگار ما درشیراز گزارش داد: در چهارمین جلسه دادگاه زمان جنك فارس آقای ستوان یکم آقائی وکیل مدافع ناصر طاهری در دفاع ازموکل خود اظهار داشت، در کیفرخواست ذکر شده است که: متهم‌ردیف۲ (ناصر طاهری) با عده‌ای از اشرار بطرف «ثودك» حرکت مینماید و بازجوئیهائیکه بعمل آمده و درپرونده ثبت شده مویداین نظر استکه ناصر طاهری یك آلت دست بلا اراده‌ضرغام پور بوده است.

ولی کیانی‌هم در اینمورد اظهاراتی کرده‌است مبنی براینکه عملیات‌ضرغام پور برخلاف رضای باطنی طاهری‌بوده و در هر صورت ناصرطاهری موکل من یك مرد مظنون در بین‌اشرارغائله فارس معرفی شده است در مورد واقعه«تنك گچستان»که استنادکیفر خواست‌دربازجوئی‌ازدونفر بنام‌حبیب‌الله حسین‌پور وخلیفه جوزائی‌است، این دو نفر مطالب خالی از حقیقتی بیان کرده‌اند.

مثلا خلیفه جورائی میگوید: دو صندوق نارنجك و ۲۰ هزار فشنك بدستور طاهری مخفی کردم.

من نمیدانم چرا کسی بااین‌شخص راه نیفتاده است برود واینهمه‌مهمات را کشف بکند؟ مخفیگاه این مهمات کجاست؟

پس‌از آن بمدت ده دقیقه جلسه بعنوان تنفس تعطیل شد و بعد از رسمیت جلسه تیمسار جاویدان وکیل مدافع حبیب شهبازی اظهارداشت: دادستان محترم فرمودند: ماراجع بغائله فارس صحبت میکنیم وراجع بهیچ چیز دیگر صحبت نمیکنیم ولی باید عرض کرد که میبایستی‌ریشه واساس غائله را پیدا کرد و آنگاه وکیل مدافع بتفصیل در این زمینه صحبت کرد.

رئیس ومعاون اصلاحات ارضی خمین تسلیم دیوانکیفر شدند

برای رسیدگی به‌گزارشهای رسیده در مورد سوءاستفاده درحسابداری کشاورزی کرمان بازرسی بمحل اعزام‌شد

رئیس و معاون سازمان اصلاحات ارضی خمین بعلت سوء استفاده و تخطی در کارهای مربوطه از طرف وزارت کشاورزی تسلیم دیوان‌کیفر شدند.

خبرنگار مادر این خصوص گزارش میدهد: طبق گزارشهائی که اخیرا بوزارت‌کشاورزی رسیده بوددراداره اصلاحات ارضی‌خمین سوء استفاده هائی صورت میگرفت و برخی از مالکان باپرداخت وجه قصد داشتند اقداماتی بنفع خود انجام دهند.

بدنبال‌این‌گزارشها، بدستورتیمسار سپهبد ریاحی وزیر کشاورزی‌بازرسی بمحل اعزام گردید و پس از بررسی ها ومطالعات کافی‌چون سوءاستفاده رئیس ومعاون اصلاحات ارضی خمین محرز گردید پرونده‌امرتهیه واز طرف وزارت کشاورزی بدیوان کیفر ارسال شد و متهمین‌تحت‌تعقیب قرارگرفتند همچنین برای رسیدگی بگزارش های دیگری که‌درزمینه سوءاستفاده و وجود اختلالاتی در حسابداری کشاورزی استان کرمان رسیده بود دیشب یك بازرس بمحل اعزام شد تا شکایات رسیده را مورد بررسی قرار دهد.

مالیات پیشه وران جزء

بقیه از صفحه اول

ناپذیر زیرا مردی رئوف‌ـمتواضع ـ خوش‌قلب ـمودب‌ـ خدمتگزار ـصدیق وپاکدامن از جهان مفارقت نمود که مورد احترام همگان بود و صفات بارز وبرجسته او مخصوصا نظم وترتیب و وقت‌شناسی کم‌نظیرش می‌تواندسرمشق همه‌ما باشد.

ایشان در مقامات عالی کشورسالها تصدی مشاغل مهمه راداشته و چندبار بوزارت، نخست وزیری ووزارت دربار رسیده‌اندودر کلیه‌مقامات باشایستگی کامل وظائف خود راانجام داده و در موارد بسیار حساس خدمات پرارزشی بمملکت نموده‌اند.

درگذشت مرحوم سزاوار نیز که‌از خاندانی شریف ودرتمام دوران‌زندگی سیاسی واجتماعی خودمردی خدمتگزار ووطن‌پرست بودو چندین دوره بوکالت مجلس شورای‌ملی انتخاب ودر ادوار دوم وسوم وچهارم مجلس سنا درمقام سناتوری بمملکت‌خدمت‌مینمودودوستان وآشنایان‌وهمکاران‌رابسیارمتاثرومتالم ساخت‌ومن‌ازطرف‌عموم‌نمایندگان‌مجلس سناازاین دوواقعه مولمه اظهارتاسف نموده وباعرض تسلیت بخانواده‌محترم ایشان ازدرگاه خداوند متعال مسئلت دارم که‌روح آن‌دو فقیدسعید راغریق رحمت فرماید و ببازماندگانشان صبر جمیل عنایت نماید. اینك باحترام آنان یکدقیقه سکوت اعلام‌میگردد.

دراین هنگام حضارپاخاستند ویك دقیقه سکوت کردند.

پس از آن آقای رئیس جلسه را باحترام دو عضو متوفای سنا یك‌ربع ساعت تعطیل کرد.

لایحه تسهیلات‌مالیاتی

درساعت ده و چهل و پنجدقیقه‌جلسه مجدد سنا تشکیل شد. آقای مهندس شریف امامی گفت: این جلسه بنا بدرخواست دولت تشکیل شده ولایحه تسهیل وصول مالیاتها مطرح استو چون در مجلس شورایملی یك شوری تلقی شده‌دراینجاهم یك‌شوری است

مالیات پیشه‌وران

آقای دکتر صدیق اعلم‌درکلیات لایحه تذکراتی دادوگفت: متاسفانه‌در وزارت‌دارائی یکعده‌هستندکه تصور میکنند باید هرقدر ممکن است‌بیشتر مالیات ازمردم بگیرند و بخزانه‌دولت بریزند.

همچنین متاسفانه عده کمی‌دروزارت دارائی هستندکه مثلااگر کسی باید صدهزار تومان مالیات‌بدهد مبلغی میگیرند و آنرا مثلا به ۵ هزارتومان تقلیل میدهند، البته این عده خیلی کم‌هستند اگر دولت میخواهد انقلابی ایجادکند بایداین اشخاص نادرست راطرد کند و برای اشخاص درست کلاسی دایر کندتاطرزوصول مالیات رابه آنها یادبدهد تاخیال نکنندهرچه بیشترمالیات بگیرندبیشترموردتشویق قرار میگیرند.

ناطق سپس اشاره به اخذمالیات از پیشه وران نمودوگفت: دولت‌وظیفه دارد که پیشه‌ور راتشویق کند.

مملکت ماروی قوانین خیلی‌قدیمی ازپیشه‌وران پول میگیرد و آنها را «می‌چزاند» از قلمزن، آهنگر، دباغ ریخته گر، تاسوهان پز و ماهی فروش مالیات میگیرند.

اینها راباید دستی دستی کمکشان کرد نه آنکه آنهارا «چزاند»واذیت کرد.

اگردولت میخواهد انقلاب شاه و ملت را بثمر برساند یکی ازراههایش همین لغو مالیات ازاین قبیل‌پیشه‌وران است.

تغییر قانون

آقای دکترمتین‌دفتری اظهارداشت: درسال های‌اخیر بارهاقانون مالیاتهارا عوض کرده‌اند ودر مملکت‌ماکه اصلاحات بزرگی آغازشده درنحوه‌وصول مالیات ها بهیچوجه توجهی نمیشود.

آقای قوام‌صدری معاون وزارت‌دارائی در باره تذکرات آقایان سناتور ها توضیحاتی داد ودرباره وصول مالیات طبقات‌مختلف پیشه‌وران‌مطالب‌مشروحی ایراد کرد.

معاون وزارت‌دارائی افزود: دروزارت دارائی کمیسیونهای مختلف باعضویت اشخاص بصیر مشغول کاراست قادر سال آینده یك قانون مالیات دردرآمد کامل ومتناسب باانقلاب ایران تهیه‌و تقدیم پارلمان کند.

ماموریـن نامهربان

آقای جهانشاه صمصام بختیاراظهار داشت: دولت‌باید بماموزین خودمتذکر گردد که‌بامردم با مهربانی رفتار کنند، یك‌پینه‌دوز ویا پیشه‌وری مثل او چه پولی دارد که‌مالیات بدهد؟

آقای دکتر یگانه وزیر مشاورتوضیح داد که‌این لایحه برای تسهیل وصول مالیاتها است و باآن مقررات جدید مالیاتی وضع نشده‌است.

انتظارات مجلس

آقای عباس مسعودی ضمن بحث‌در باره لایحه اظهار داشت:

راست‌است که‌این لایحه تسهیل وصول مالیاتی نام دارد ولی انتظاراتی راکه مجلس دارد برآورده نمیکند بطور کلی‌در مسئله مالیات یك عدم رضایت‌بین تمام طبقات وجوددارد که موجب شکایت‌مردم میشود آقای‌معاون وزارت‌دارائی گفتندمالیات‌پیشه‌وران‌جزء کشوربین۷تا۱۰میلیون تومان‌شده‌آیادر کشوری که‌درآمد فوق‌العاده دارد و درآمد نفت آن به ۵۰۰ میلیون دلار میرسد برای ۷میلیون تومان صحیح است که اصناف را «بچزانند»؟

اصل صحیح در امور اجتماعی و اقتصادی که آقای دکتر صدیق هم اشاره‌کردند تشویق‌مردم است بکار های آزاد نه اینکه جوانان را تشویق کنیم دیپلم ویالیسانس بگیرند ووبال مردم بشوند.

سناتور مسعودی افزود: پیشه‌وران جزءرا باید از مالیات معاف کنید تامردم تشویق به‌کار آزاد بشوند این خجلت‌آور است که اینهمه‌مردم آزاری برای وصول ۷میلیون تومان مالیات پیشه‌وران‌جزءبشود. همچنین دولت باید برای تعیین اشل مالیاتی بین تهران وشهرستانها فرق قائل شود تامردم اینقدر بتهران هجوم نیاورند خواستم دولت درلایحه‌جدیدی که تنظیم میکند این نکته را مورد توجه قرار دهد.

جلسه آینده سنا

در دنباله جلسه امروز سناکه تایك بعد از ظهر طول کشید مباحثات دیگری در اطراف لایحه بعمل آمدو سرانجام لایحه مذکور برای رسیدگی بیشتر به کمیسیو اعاده شد. جلسه فوق‌العاده سنا روز شنبه تشکیل میشود.

اظهارنظر مردم درباره سخنان دیروز مدیرکل برق

خاموشی برق غیرقابل تحمل است

اگرمردم تهران در مصرف برق صرفه‌جوئی نکنند، برنامه خاموشی برق اجرا میشود....

این مطلب را دیروز مدیر کل برق‌تهران، درحالیکه بواسطهٔ گرمای سرسام‌آورروزهای‌اخیر، مصرف برق‌بحداکثر خودرسیده است عنوان‌کردوازمردم خواست که‌در مصرف برق صرفه‌جوئی کنند.

اماآیا میشود دراین هوای گرم وخفقان آور، از مصرف‌برق خودداری کرد؟و صحیح است که‌در دنیائیکه مردم شهر هابه مصرف بیشتربرق تشویق‌میشوند ازمردم خواست که‌برق کمتر مصرف کنند.

علت این درخواست برق‌تهران چیست؟ومردم درباره آن چه میگویند؟:

برای تیر و مرداد

مدیر عامل برق تهران‌در باره درخواست خودتوضیح میدهد که‌مطلب مربوط بخاموشی که‌در مصاحبه‌دیروز درروزنامه‌اطلاعات چاپ شد ناظر به ماههای تیر و مرداد است و از آن‌پس چون مصرف برق پائین می‌آید موردی برای خاموشی نیست.

برق‌تهران از این‌پس‌درشبکه‌جوشکاری ها وصاحبان اماکن واحیانا منازلی که دهها کولرنصب کرده و بابرق‌معمولی این‌همه بار برروی شبکه میگذارند دستگاه محدود کننده نصب میکند این تصمیم صرفابرای رفاه‌مردم است وهیچکس نباید برق رابیهوده مصرف کند.

مردم چه‌میگویند؟

از هنگام انتشار مصاحبه دیروز مدیر کل برق مردم درمراجعات تلفنی خود به روزنامه اطلاعات میگویند: برق تهران نبایدبرنامه خاموشی اجرا کند و بابودن برق سد های کرج، سفید رود و آلستوم، ژاله، دیزلها، اشکودا، وسی‌وسه‌کارخانه برق‌دولتی و خصوصی حق نیست که‌مردم تهران از لحاظ‌برق در مضیقه بمانند واین با مسئولان برق است که با فکر و برنامه صحیح اقدامات لازم را انجام دهند و مردم شهر تهران را از لحاظ برق در مضیقه نگذارند.

مردم میگویند: ماریش و قیچی را بدست مسئولان برق داده‌ایم. پول میخواهند میدهیم واگر یك روز در پرداخت بهای برق‌مصرفی تاخیرکنیم برق را قطع میکنند، کارخانه لازم دارند میخرند،شبکه میخواهندبرقرار میکنند خیابانها را حفاری میکنند ولتاژ برق کم است چیزی نمیگوئیم وبالاخره تاریکی سراسر معابرتهران را تحمل میکنیم حالا دیگر نباید مسئولان برق برنامه خاموشی رااجرا کنند.

در جهان‌امروز برق‌جزء ضروریات است اگر لحظه‌ای برق نباشد زندگی فلج میگردد در کشور های اروپا و امریکا و حتی قاره های دیگربرق‌شهر ها و ممالك بیکدیگر مربوط است و فرضا اگر برق شهر ویا ایالتی قطع گردد مردم بی برق نیمانند و برق شهر های‌دیگر زندگی‌آنهارا میگرداند

ضروری‌ترین نیازمندی مردم

آقای‌منصور ناظری راد مغازه دار خیابان سعدی پلاك ۶۱۵ میگوید:

آقای مدیر کل برق باید توجه داشته باشند که اگر ده دقیقه برق منازل قطع شود حداقل دو هزارریال ضرر و زیان بهر خانواده واردخواهد شد زیرا اگر یخچال خانه کار نکند گوشت، میوه و هر چه در آنست فاسد میشود در مغازه ها هم لازم به تذکر نیست که اگر برق نباشدباید از زورگرما تعطیل کرد و رفت.

آقای مدیر کل برق باید بدانند که ایشان در روز اول تصدی‌بمردم وعده کردند که بطورکلی خاموشی ها را رفع کنند و حالا با این‌بیان خلاف حرف‌روز اول را گفته‌اند.

جان بیماران بخطر میافتد

یك دکتر جراح گفت: قطع برق واجرای برنامه خاموشی کار صحیحی نیست واگر برق بیمارستان ها قطع شود ممکن است جان بیماران که زیر عمل جراحی هستند و یا احتیاج‌بعمل فوری دارند بخطر افتد.

برق وآسانسور

آقای کاظمی متصدی آسانسور وزارت کشاورزی میگوید: اگر برق قطع شود آسانسور در وسط راه میماند و هیچکس بوزارت یازده طبقه کشاورزی مراجعه نمیکند زیرا بااین گرانی اغذیه دیگر مردم قوت ونفس ندارند که از پله ها بالا روند!

مجلس شورای ملی

بقیه از صفحه اول

جلسه فوق‌العاده

جلسه علنی فوق‌العاده‌امروز مجلس شورایملی ساعت هشت‌و ربع بامداد بریاست آقای‌مهندس ریاضی تشکیل شد.

آقای دکترعدل طباطبائی بعنوان موافق‌بودجه گفت:

درمدت تصدی دولت‌فعلی اقداماتی شده وموفقیتهائی نصیب این دولت‌شده که‌نتایج عالی ببارخواهد آورد. سفر میمنت‌اثر ملوکانه بخارج وشخصیت عالیقدر ایشان درامور بین‌المللی‌معنی ارزش خاصی داشت ودر این سفر شاهنشاه بیاناتی‌ایرادفرمودند که‌بسیار آموزنده بود.

ناطق سپس اشاره باقدامات سه وزارت خانه جدیدکردو گفت: وزارت اطلاعات نقش‌حساس ومهمی درزمینه بین‌المللی وتنویر افکارعمومی درداخل مملکت داشته‌است.

آقای دکترعدل‌طباطبائی سپس‌گفت: خوشبختانه در سالهای اخیر با توجه ذات‌شاهانه بامر تبلیغات وانتشارات، این‌دستگاه باقدرت ازحیثیت وشرافت ملت ایران دفاع‌کرد ونشان دادکه ملت همیشه هوشیار است واز حقوق خود دفاع میکند.

ناطق‌سپس بکارهای مفید و مثبت دولت درمدت زمامداری آقای منصور اشاره نمود وپیرامون هدفهای انقلاب شاه وملت که‌مورد توجه دولت است صحبت‌کرد.

آقای دکترعدل طباطبائی در پایان سخنان خود گفت: برای اولین بار دراین بودجه رسیدگی کاملو دقیقی بوضع‌دستگاه‌های وابسته بدولت شده استو امکان نظارت نمایندگان رادر این موسسات فراهم کرده است.

واقع‌بینی

ناطق بعدی آقای هاشم جاوید بود. وی بعنوان مخالف صحبت کرد و گفت:

در کار سیاست واقع بینی بهتر از خوشبینی استو باید مردم را خوشبخت کرد نه خوشدل.

بودجه مملکت مانند بیماری است که به کم خونی مبتلاستو ما می‌خواهیم سلامت آنرا باو بازگردانیم.

آقای جاوید بعد گفت: در تاریخ مشروطیت این اولین‌بار است که چند تبصره‌وام در بودجه گنجانیده اند و این بی سابقه است که مهمترین مسائل مملکتی را در ناچیز ترین قسمت بودجه عنوان کنند.

دولت آمده است مالیات های‌غیر مستقیم را در دو قسمت مجزا نوشته تا ارقام بزرك‌نشان ندهد. مالیاتی‌که «اشنو»کش بیچاره میدهد صرف «وینستون»کش متنعم می شود و این سوءسیاست اقتصادی دولت است.

تمام دولت ها برای تامین کسر بودجه مالیات غیر مستقیم وضع می کنند و از این راه فقیررا فقیر تر و ثروتمند را ثروتمند تر می کنند.

آقای نخست‌وزیر، هنوزبیکاری‌در مملکت‌وجود دارد. بیکاری کاری‌نیست که‌با سه ماه یاسه سال بتوان از بین برد بهتر است به حقیقت اعتراف کنیم تا از این راه اعتماد مردم جلب‌شود. (صحیح است)

قرض ووام

آقای جاوید در مورد وامهای‌خارجی اظهار داشت: قرض نشانه ضعف‌است وما نباید به مقروض بودن‌افتخارکنیم. وام برای توسعه اقتصادی صحیح و ضروری می تواند لازم باشد. بشرطی که ملت مجبور نشود که از منابع ملی خودش این وامهارا پس بدهد.

ناطق اضافه کرد: **وضع سازمان های دولتی ما از لحاظ تجمل مانند زنی است که تاجی از الماس برسر دارد ولی‌پاهای چرکینش کفش‌ندارد.**

آقای‌نخست‌وزیر، شما چه فکری برای این خاصه خرجی ها کرده‌اید؟

آقای جاوید سپس درباره نشریات متعدد دستگاههای دولتی و بودجه‌های هنگفت آن تذکراتی داد و سپس در مورد دادگستری گفت: **بایدمردم راضی نگاهداشت و برای اینکار باید مجرم را زودتر مجازات کرد و صاحب حق‌را به حق رسانید.**

امتیازات‌بودجه

آقای فضل‌الله پروین بعنوان‌موافق گفت: بودجه فعلی قابل توجه استو نسبت‌به بودجه های سابق‌امتیازاتی‌دارد واین بودجه رسانرو کاملتر است. امیدواریم که لوایح مفید دیگری که بحال مرد مفید است بزودی به‌مجلس بیاید.

ناطق گفت: دولت حاضر برای رفع مشکلات و خرابی های دستگاه ها قدم بر می دارد کمال بی انصافی است‌که امروز را بازمان‌سلمان‌فارسی مقایسه کرد.

مقارن ظهر جلسه ختم شد و دنباله رسیدگی‌به بودجه بساعت پنج‌بعد از ظهر امروز موکول شد.

دنباله اخبار خارجه

تفسیر خبرگزاری آلمان درباره:

اقدامات سوسیالیستی عارف در عراق

بیروت ـ۱۵ژوئیه‌ـخبرگزاری‌آلمان مارشال عارف باملی‌کردن کمپانی‌های بیمه، بانکها وکارخانه ها وارد جهان «سوسیالیسم عرب»شده‌وبه ناصر و حزب بعث سوریه پیوسته است.

این کشورها بی‌آنکه ایده‌اساسی یعنی عدالت اجتماعی رارها سازند در اقدامات سریع و خشن‌خود در زمینه ملی‌کردن دارای یك هدف سیاسی هستند نه سوسیالیستی. هدف این است که قویترین رقیب خودرا از میان بدر کنند. در نظر افسران انقلابی، رقیب گروه ثروتمندان بزرك بشمار میروند.

مایه‌نگرانی

در عراق تاکنون ۶۰درصدکارهای بانکی‌رابانکهای دولتی انجام میدادند و۴۰درصدبقیه‌رامؤسسات‌خصوصی و بعضی بانك‌هانیزصرفا دردست خارجی ها بوده است.

سهم‌دولت در کارخانه هاو صنایع بزرك‌نیزبه‌بیش‌از ۵۰درصدمیرسید. باین ترتیب‌کامل کردن قدرت‌دولت دربانکها وصنایع بزرك چندان اهمیت ندارد ولی‌آنچه‌سبب‌نگرانی‌است‌سرمایه ها و موسسات کوچکند که‌ممکن‌است دربغداد وسایر شهرها ازاین شیوه پیروی کنند وزندگی رایکسره فلج نمایند.

منزوی

بنظرناظران سیاسی عارف از آن جهت دست بملی‌کردن بانکهاوصنایع زده‌تاراهی برای خروج ازوضع‌سیاسی موجود خودبیابد. شیعیان عراق که۵۰ درصد جمعیت کشورا تشکیل‌میدهند بارژیم عارف مخالفند وجدا در مقابل تسلط ناصر برعراق مقاومت‌مینمایند. از سرمایه داران بزرك گرفته تا صاحبان کوچکترین مغازه هانیز با وی مخالفند و عشایر نیز نارضائی خودرا ابراز میدارند. مسیحی ها و ترکمنها نیز باهرگونه جریان‌متمایل به‌ناصرمخالف‌هستندو باین ترتیب تنها عوامل طرفدار ناصر در کنار عارف‌باقی میماند واینها نیزتعدادشان زیادنیست. باین‌ترتیب۸ماه‌بعدازدست گرفتن‌حکومت‌عارف‌خودرایکه‌و منزوی میباید.

دوشکست دیگر برای‌اسکرانتون

سانفرانسیسکو ـ۱۴ ژوئیه ـ یونایتدپرس ـطرفداران گلدواتر که کنترل کامل کنوانسیون حزب‌جمهوری خواه را در اختیار دارند امروز دردو مورددیگر ضربات‌مهلکی براسکرانتون واردکردند. باین‌ترتیب که‌دوپیشنهاد اودر باره انحلال‌انجمن افراطی دست راست «جان‌برچ»و صدور قطعنامه محکم تری در باره پشتیبانی ازقانون برابری سیاه وسفید را بااکثریت قاطع رد کردند. پیشنهاد های ـ اسکرانتون باکثریت ۸۹۷ رای‌مخالف د ربرابر ۴۰۹ رای موافق‌رد شد و این امرنشان داد که حد اقل دو سوم کرسی های کنوانسیون در اختیار طرفداران گلدواتراست.

بدنبال انتشار خبر شکست‌اسکرانتون و پیروزی گلدواتر در موردتصویب برنامه انتخاباتی حزب جمهوریخواه در کنوانسیون جمهوریخواهان‌گروه زیادی از مخالفان گلدواتر وطرفداران حقوق‌مدنی بعنوان اعتراض دربرابر محل تشکیل کنوانسیون دست‌به اعتصاب نشسته زدند.

رومانی مدعی قسمتی ازخاك شوروی‌شد!

وین ـ ۱۴ ژوئیه ـ اسوشیتدپرس قطعه‌ای‌ازکشور رومانی که‌آدولف‌هیتلر هنگام انعقاد قرارداد اتحاد بااستالین آن‌را بوی داد بیك مسئله بحرانی در روابط تیره شوروی ورومانی تبدیل شده است.

رومانی ها باتحاد شوروی گفته‌اند که‌بایداین منطقه رابه‌آنهابازگردانند ویا دست کم باخودمختاری جمعیت رومانی آن موافقت کنند.

این منطقه ۵۰ هزار کیلومترمربع مساحت دارد.

رئیس‌دبیرخانه‌دانشسرایعالی

آقای ایرج آرین‌پور رئیس دفتر معاون وزارت فرهنك ازطرف آقای دکتربینا قائم‌مقام وزیرفرهنك‌درسازمان تربیت‌معلم‌و تحقیقات‌تربیتی(دانشسرای عالی) بسمت رئیس دبیرخانه‌سازمان مذکور منصوب و مشغول کارشد

کتب دبستانی

هرجلد پنج ریال نرخ‌گذاری شد

امروز کسب‌اطلاع شدکه درسال تحصیلی آینده‌کتب درسی کلاسهای اول تا چهارم ابتدائی هر جلد هریال قیمت خواهد داشت.

چون دبستانهای کشور درسال گذشته بعلت کمبود کتاب دچار مشکلات‌زیادی‌شدند ومسئولین‌امرنیز این جریان رامجانی بودن کتب‌درسی میدانند بنابتقاضای اولیاء مدارس‌و وزارت فرهنك سازمان شاهنشاهی خدمات اجتماعی تصمیم گرفت کتب درسی کلاسهای اول‌تاچهارم رابقیمت هر جلد ۵ریال در دسترس مردم‌قرار دهد.

همچنین اطلاع حاصل شد که‌بنا بتصویب وزارت فرهنك‌از این‌پس‌برای کتابهای کلاسهای‌سالمندان‌تعیین‌قیمت خواهد شد.

دستور اعدام قاتل صادر شد

امروز از طرف آقای امیر خسروی دادستان استان دستوراجرای حکم اعدام صادره درباره‌متهمی که‌در اراك جوان‌محصلی را کشته‌بود صادرشد.

عبدالله بابائی باتهام قتل کیومرث بیات دانش‌آموز یکی از دبیرستانهای اراك دستگیر ودردادگاه جنائی تهران باعدام محکوم شد و حکم صادره در دیوانعالی‌کشور ابرام گردیده‌بود.

آخروقت امروز دادسرای استان‌طی نامه‌ای دستوراعزام عبدالله‌بابائی رابه اراك صادر کردتادرآنجا محکوم‌بمرك بدارآویخته شود.

تغییرات دوره های

بقیه از صفحه اول

پزشکی داده خواهد شد و دیپلمه های این دو دانشکده پس از اخذ لیسانس بداروسازی و دندانپزشکی میپردازند و برای اخذ درجات‌بالاتر پس از لیسانس‌و دکتری برنامه‌هائی جداگانه باشرایط خاص که‌مجموعا سه‌سال پس‌از دوره لیسانس‌خواهد بود باید طی نمایند.

۳ـ پذیرفته شدگان در مسابقه ورودی امسال میتوانند جداگانه در رشته های اقتصاد و علوم اداری و بازرگانی نام نویسی نمایند.

۴ـ از سال آینده هیچکس از طریق موسسات وابسته بدانشکده‌ها نمیتواندوارد دانشگاه‌شود. داوطلبان ورود بدانشکده هاباید با مراعات مقررات جدید در مسابقه ورودی شرکت‌کرده باشند موسسه وعظو خاطبه وابسته بدانشکده الهیاف و معارف‌اسلامی‌نیز ازاین‌قاعده‌مستثنی نیست.

بانهایت تاسف درگذشت **آقای مهدی‌شاپور** کارمند بازنشسته شرکت ملی نفت ایران را باطلاع میرساند. مجلس‌ترحیم‌آنمرحوم‌ازساعت ۹ تا۱۱ روز شنبه ۲۷ تیرماه در مسجد حاج حسن واقع درمیدان شاهپور اول خیابان‌ارامنه برپا خواهدبود. **شرکت‌ملی نفت‌ایران**

برنامه امشب سینماهای

ایران تابستانی زمستانی **تهران**

جان کیتزمیلز

(هنرمند سیاهپوست آمریکائی) درفیلم

آغاز هفته دوم نمایش فقط در

سینما ب.ب

ارکستر شروز نیزدر این فیلم با آهنگهای هیجان انگیز خود کلیفت‌ریچارد را همراهی می‌کنند

علاوه بر فیلم نغمه‌های جوانان یك فیلم کوتاه و رنگی موزیکال ازدیو کلارك و ارکستر او که رقیب سرسختی برای بیتل‌ها شده‌اند نیز نمایش داده میشود.

آ ـ ۱۳۲۰۲

از فردا آغاز هفته سوم در

سینما چارلی

الیزابت تیلور / ریچارد برتن

تقویم اطلاعات

چهارشنبه ـ بیست و چهارم تیر ماه ۱۳۴۳ ـ پنجم ربیع‌الاول ۱۳۸۴ ـ پانزدهم ژوئیه ۱۹۶۴

اذان صبح ساعت ۳و ۱۰ دقیقه
طلوع آفتاب ساعت ۵و ۱ دقیقه
غروب آفتاب ساعت ۷و ۱۱دقیقه

برنامه امشب

تلویزیون ایران

۶٫۴ کارتون
۶٫۱۵ آموزشی
۶٫۳۰ باشگاه تاج
۶٫۴۵ صفحه اول اطلاعات
۷ پلیس وراهنما
۷٫۳۰ فلاش گوردن
۸ هنرهای زیبا
۸٫۳۰ چهار مردقانون
۹ بلنداکس
۹٫۳۰ اخبار
۱۰ تاتر هنرهای دراماتیك
۱۰٫۴۰ شما وسینما
۱۰٫۵۵ ویولن توسط آقای‌طاطائی

سروان رزمجو یکی‌ازمتهمین جعل‌چك در دادگاه گفت:

گناه من اینست که سیلی را با سیلی جواب دادم !

امروز نیز محاکمه متهمین جعل‌چك های تضمین شده در سالن بزرك دادگستری ادامه یافت . در این‌جلسه آقای طالقانی رئیس دادگاه‌سئوالات خود را از آقای سروان رزمجو ادامه داد .

رئیس ـجناب سروان رزمجوبفرمائید

دراین وقت آقای سروان رزمجو در حالیکه کیف خود را در دست داشت از جا بلند شد و پشت‌تریبون قرا رگرفت .

رئیس ـبموجب‌کیفر خواست‌صادره شما متهمید بمعاونت در جعل چك تضمین شده واستفاده از چك جعلی

سروان رزمجو ـ من‌میخواهم‌اعتراف بگناه کنم .گناه من‌اینست که‌دربرابر یك قلدر ایستادم ، گناه من این‌است که در برابر شخص زور گوئی قرار گرفتم ناسزای او راباناسزاو کشیده او را باکشیده پاسخ دادم و من‌اقرار باین گناه میکنم ،گناه من همین است که گفتم ولی نه گناهی که در کیفر خواست علیه من قیدشده است.

رئیس ـمنظور شما اینست که درجریان جعل چك های تضمین شده اساسا دخالتی نداشته‌اید.

سروان رزمجو ـمن کمترین‌دخالت واطلاعی نداشته و ندارم .

رئیس ـشما با آقای ستوان‌غائی سابقه خصومتی داشته‌اید ؟

سروان رزمجو ـ ایشان مدتی‌افسر من بوده‌اند در بخش ٦ راهنمائی و٦ ماه قبل از نزد من رفته بودندوسمتی نزد من نداشتند .

رئیس ـ شما با آقای منصور پاکیاری وزندیه و احمد مسعودی و محمد مطیعی سابقه دوستی و آشنائی نداشتید ؟

سروان رزمجو ـ با آقای غائی همکار وبازندیه منسوب‌وبا چرخی که‌شریك زندیه بوده آشنا بودمولی‌باسایرین آشنائی نداشتم .

رئیس ـ آقای‌پاکیازی نزد بازپرس گفته با شما آشنا است .

سروان رزمجو ـ مقاماتی هستندکه بعلت مسئولیت ، مردم باآنها آشنا می باشند ، ولی آن مقامات از هویت آن اشخاص اطلاعی ندارند .

رئیس ـ بنظرشما نسبت به‌متهمینی که در اینجا حضوردارندضمن‌تحقیقات آگاهی رویه خلاف قانونی اعمال شده ودر نتیجه اقاریر آنهارا غیر طبیعی می دانید ؟

سروان رزمجو ـ اجازه می خواهم در این مورد مفصل بحث کنم .

رئیس ـ به بحث میرسید ، جواب این سئوال را بدهید .

سروان رزمجو ـپایه و اساس این پرونده‌بر خلاف قانون است در اقاریر اخوان زنجانی دیدم که مطالبی علیه من گفته شده ، شاید آقای رئیس آگاهی خیال کرده آن اقاریر درست است‌وبا این تصور دست‌بکار گرفتن اقرار از من‌شده است .

رئیس ـ منظور من این است که روی چه انگیزه ای اول‌شمارا گرفتند؟

رزمجو ـاظهارات آقای اخوان‌زنجانی بزور با فشار یا در اثر خصومت بوده، زیرا من از ایشان در موردی ضمانت کرده‌بودم وایشان‌اقدام‌به‌پرداخت‌بدهی خودنکردندوحتی پول محضررا خودم دادم براثر این ضمانت طرف فشار آورد و علیه من اجرائیه صادر کرد و مزاحمت ایجادکرد .من هم ناچار مزاحم‌ایشان شدم و حتی کار بنزاع کشید و اخوان زنجانی‌پس‌ازدستگیری روی‌آن خرده حساب اسم مرا بمیان آورده است .

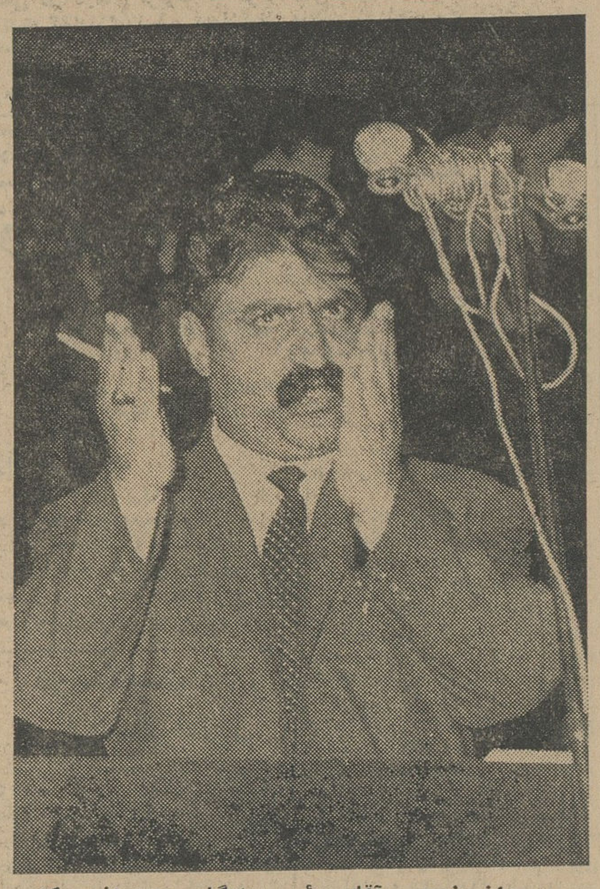

سروان رزمجو ـ آقای رئیس دادگاه من‌اعتراف میکنم که‌گناهکارم ولی‌گناه من جعل چك نیست ..

گمشده‌ها

پسر ١٥ ساله‌ای بنام‌پرویز یلچی شاگرد دبیرستان هدف ٢٠روز است که گمشده است. پدر نگران پرویز درخواست دارد چنانچه از فرزند گمشده وی خبری دارید بنشانی‌خیابان نوروزی(مقابل دخانیات)کوچه لواسانی خانه شماره ٥٥اطلاع دهید .

یك دختر بچه ١٢ساله دو روز است‌که راه خانه خودرا گم‌کرده‌و درکلانتری ٨تهران سرگردان میباشد .

وی‌که نورسته بورمند نام دارد میگویداسم پدرش‌محمد است و چند روز پیش برای خدمت در منزل یك سرگرد از رشت به‌تهران آورده شده است .

نورسته‌که در خیابان‌سلسبیل پیدا شده نام سرگرد وخانه او را نمیداند . آقای ستوان عطائی افسر نگهبان کلانتری اظهار داشته است این دختر بچه را برای تعیین تکلیف بدادسرا خواهد فرستاد .

محمد حسین امینی اهل آباده (عکس بالا) شاگرد کلاس نهم‌که تجدید آورده بود ، ششم تیر ماه از آباده به‌تهران حرکت کرده‌ودیگر خبری از وی نیست هرکس اطلاعی از نامبرده دارد خواهشمند است بنشانی‌میدان فوزیه خیابان خواجه نصیر ـ طوسی کوچه‌صفا پلاك٣٤منزل خانم سیمین شیبانی‌یا درآباده شرکت برق به عنایت امینی خبر دهد .

قاچاقچیان محکوم شدند

شعبه پنجم دادگاه جنائی یك دسته از قاچاقچیان مواد مخدره را محاکمه کرد وآنهارا بحبس‌های مختلف محکوم ساخت .

متهمین علی اصغرختائی ، نقی‌یزدی پور ، کریم ریسچی‌تمادی، محمددهکردی ونصرت الله‌جلیلوند نام دارنداین‌عده روز دهم مرداد سال گذشته توسط مامورین دستگیر شدند و پس از بازرسی از خانه های آنان ١٠٢ کیلو و ٢٠٠گرم تریاك کشف شده بود

رای دادگاه

دادگاه تقی یزدی‌پور را بدوسال زندان و ٤ میلیون تومان جریمه، کریم ریسچی تمادی را به ٢٢ ماه زندان ، نصرت‌الله جلیلوند ومحمد دهکردی را هر یك بیك سال‌زندان محکوم کرد . بموجب رای دادگاه اصغر ختائی از اتهام وارده برائت حاصل کرد .

باتهام ربودن یك‌مسافر

راننده تاکسی دستگیر شد

دیروز زن ٣٠ساله‌ای بنام‌صغری بژاندارمری‌نعمت‌آبادواقع‌در٤ کیلو متری جنوب غرب تهران شکایت کرد که یك راننده تاکسی ودو مسافرش اورا به بیابان آورده وهر چه داشته از جیبش درآورده وفرار کرده‌اند.

مامورین ژاندامری تاکنون فقط موفق شده‌اند یکی ازمسافران این تاکسی‌راکه‌محمود نامدارددستگیر کنند ضمنا راننده ٧٤٣٣٣ بنام ـ رستمعلی ، عصر دیروز باتهام‌ربودن یك بانوی مسافر ازطرف ژاندارمری ونك نزد بازپرس کشیك دادسرا تهران اعزام شد و بازداشت شد.

● پیرزن کشته شد

صبح امروز دریك حادثه رانندگی درخیابان غیاثی تهران پیرزن ٨٠ ساله‌ای بنام زهرا کمالی کشته شد. تصادف دراثربرخورد تاکسی شماره ٧٩٨٣٨ بابارکش سه‌چرخه ٥١٢ روی دادو پیرزن که در کنار راننده‌بارکش نشسته بود در اثر شدت‌تصادف‌بخارج پرتاب شد ودر گذشت.

کارشناس تصادفات‌علت‌این‌تصادف رابی احتیاطی مهدی اصغری راننده بارکش بعلت عدم رعایت حق تقدم عبور تشخیص داده‌است ظهر امروز راننده بارکش و غلام سادات علی راننده تاکسی بدادسرا فرستاده‌شدند

یك ((بیتل)) ایرانی دستگیر شد

این جوان‌که باتهام شروع باغفال‌یك‌دختر ١٧ ساله توسط مامورین بازداشت شده بدروغ خودرامهندس معرفی‌کرده ووعده ازدواج داده‌بود

مامورین ژاندارمری مرکز درامیر آباد امروز دانش آموز جوانی بنام فریدرا باتهام شروع باغفال دختر ١٧ساله‌ای بدادسرای ناحیه ٢ تهران تسلیم کردند این جوان که خود را شبیه«بیتل‌ها»آراسته بود در بازجوئی گفته که صددخترآشنا و دوست‌دارد!

دختر جوان که خندان نام داردر بازجوئی گفت : فرید چند روزپیش در خیابان شاهرضا نزدیك‌دانشگاه مرا دنبال کرد آنقدر در گوش‌من از عشق وعاشقی صحبت کرد که‌حاضر شدم با او حرف بزنم او بمن‌پیشنهاد ازدواج‌داد و گفت که مهندس است و میتواند مرا خوشبخت کند ،من‌فریب خوردم با او یك‌بار به‌سینما باردیگر به کافه و بارسوم باین‌محل‌آمدم که در اینجا ما را دستگیر کردند .

شبیه «بیتل‌ها»!

این دختر میگفت روزیکه با این جوان آشنا شدم نمیخواستم بی‌اجازه پدرم با او رفت وآمد کنم، اما یکی از همشاگردیهایم که فرید رادیده بودبمن گفت چرانمیخواهی‌با اوبه گردش بروی هزار دختر آرزو دارند با او بگردش بروند او عینا شبیه‌ـ «بیتل ها»است .

(لازم بتوضیح است که بیتل هاچهار جوان انگلیسی میباشند که موی‌سر خود را بطور خاصی آرایش میدهند و یك دسته ارکستر جاز تشکیل‌داده و بین دختران و پسران بی بند وبار اروپا و آمریکا محبوبیت خاصی‌دارند)

این دختر میگفت حالا که باین ترتیب آبروی من رفته بهرقیمتی که شده باید فرید مرا عقد کند وگرنه از او شکایت دارم .

ماسرخ‌میشدیم

فرید میگفت که آشنائی او بااین دختر خیلی ساده بود واوبا صددختر مثل (خندان)دوست است واینکه می گویدباو گفته‌ام که مهندس هستم و میخواهم ازدواج‌کنم راست‌است ولی من یك محصل هستم وشاید تا ده سال دیگر نتوانم خرج خودم را هم‌در آورم آنوقت چطور میتوانم با این دختر ازدواج کنم ؟

پدر دختر که بشدت عصبانی بود بمامورین میگفت باید این پسرتعقیب شود وقتی ما جوان بودیم وقتی اسم زن جلویمان‌برده میشد ، از خجالت سرخ میشدیم در حالیکه این جوان باپررویی میگوید با صد دختردوست است و دختر های مردم را از راه بدر برده است وباین جهت من شدیدا تقاضای مجازات او را دارم .

جنازه دختر بچه کشف شد

مامورین ژاندارمری مرکزصبح امروز در حوالی کرج جسد دختر بچه ٤ساله‌ای رازیر درختی پیدا کردند.

هنوز هویت این کودك معلوم نشده و جسد او برای تعیین علت مرك بپزشکی قانونی کرج فرستاده شده است.

صاحبخانه از دست مستاجر یك کاسه نفت خورد!

دیشب مردی بنام حسن‌حسینی ازدست مستاجرش که اطاقهای او راخالی نمیکند با خوردن‌نفت خود را مسموم کرد .

این‌مردکه بوسیله مامورین ژاندارمری مرکز دروحیدیه به بیمارستان شفا منتقل شده است در بازجوئی گفته است چون زورم نرسید مستاجرم را وادار بتخلیه اطاق‌بکنم‌حوصله‌ام‌بکلی سررفت و یك کاسه پراز نفت خوردم تا ازشر اوراحت شوم ، ولی بستگانم متوجه شدند ومرا نجات دادند .

درتصادف دوکامیون در سرپل رودهن

٦ نفر مجروح شدند وراه هراز چند ساعت مسدود شد!

خبرنگار ما در رودهن گزارش‌داد ساعت‌چهاربعداز ظهر دیروز کامیون شماره ١٤٦٩٢٧ که‌بار گندم‌داشت و از آمل عازم تهران بود درسرپل رودهن با کامیون شماره ٨٥٥٣٩ تصادف کرد و سرنشینان آن‌بسختی مجروح شدند .

مجروحین بکمك ژاندارمری‌رودهن بوسیله اتومبیل وزارت‌راه بتهران انتقال یافتند ولی چند نفر از آنها حالشان وخیم است .

خبرنگار ما اضافه‌کرد کامیون اولی پس از تصادف واژگون گردید و کامیون‌دوم را برودخانه انداخت. در این حادثه شش نفر مجروح شدند وبراثر واژگون شدن کامیون شماره ١٤٦٩٢٧ راه مسدود گردید.

(فغانعلی) را باتهام قتل زنش گرفتند

آخروقت‌امروز گروهان‌ژاندارمری مرکزدرزنجان،بفرمانده‌ژاندارمری مرکز گزارش داد که مردی بنام فغانعلی را که متهم است‌همسرش را دوروز پیش کشته و فرارکرده در پناهگاهی دستگیر کرده‌است.

فغانعلی متهم است که همسر خود زرین‌تاج رابامشت ولگدکشته است . تحقیقات از فغانعلی ادامه دارد .

ازفردا در

در ایوین سینما

آهنك معروف «لیسبون» برای این فیلم ساخته شده و کلیه صحنه‌های فیلم درکشور پرتقال محل وقوع حوادث فیلمبرداری شده‌است .

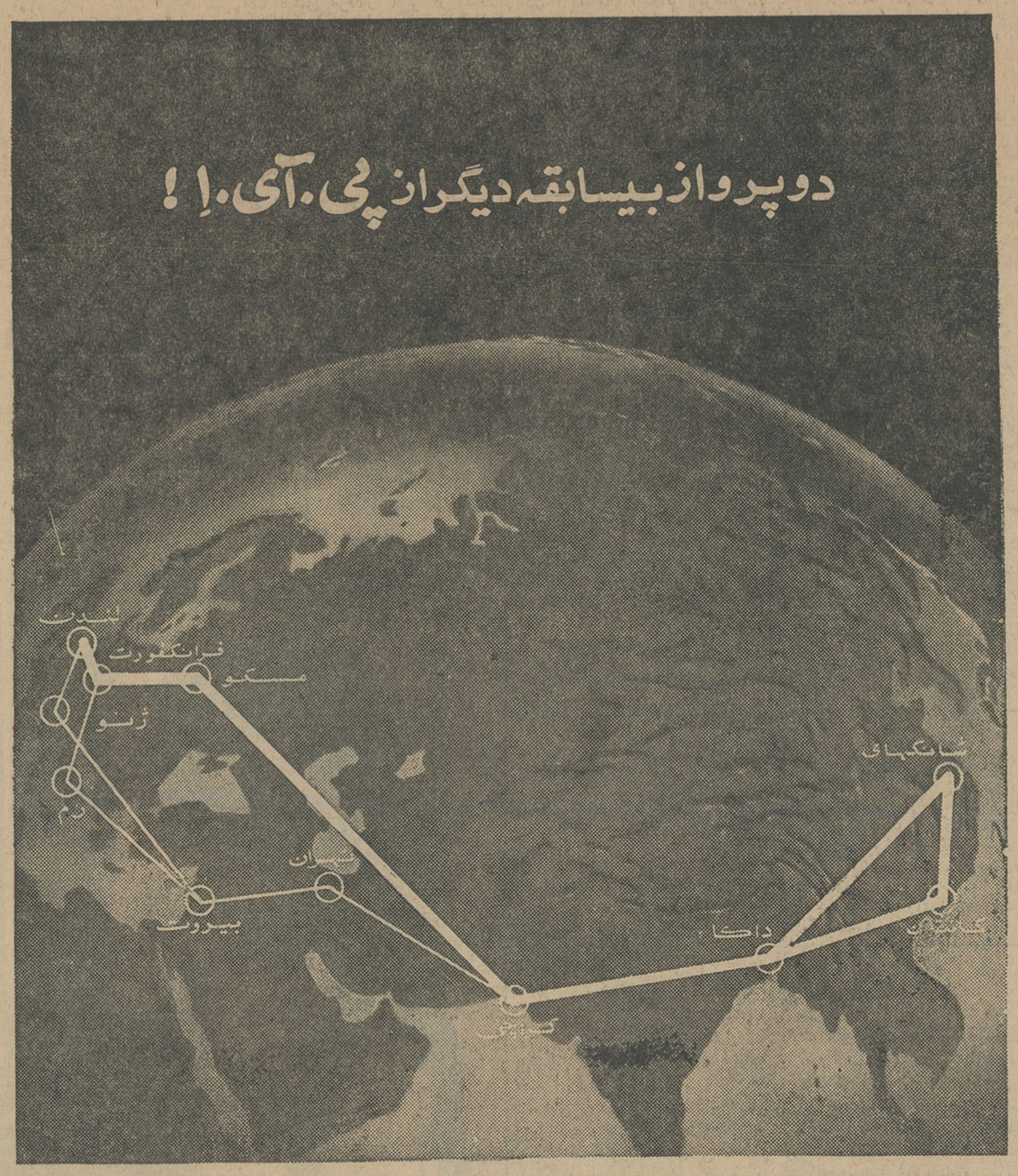

اکنون جتهای بوئینگ بی ـ ٧٢٠ پی آی ا هفته‌ای پنج بار بین لندن وکراچی پرواز میکنند! پرواز پنجم یك پرواز گاه جدید است که از طریق مسکو انجام میشود و تاریخ هواپیمائی بهنگام بیسابقه است که برای اولین بار از طرف پی. آی. اِ صورت میگیرد . زیرا پی. آی. اِ. اولین شرکت هواپیمائی بین قاره است که مسکو و جلو آنان پرواز میکند . گنون یك پرواز بیسابقه دیگر برای پی. آی. اِ. ! پی. آی. اِ اولین سرویس پرواز بکانتون و شانگهای را برقرار کرده و بنابراین پیشاهنگ و پیشاد ارتباط هوائی مستقیم میان روپاو چین بشمار میرود ! باین تعبیر است ٨٨ درصد وقت شناسی سال گذشته هواپیمای پی. آی. اِ. ! باهم بخوانید و بنابراین شما تصدیق میکنید که چرا مسافرین میگویند با کارکنان لایق پی. آی. اِ پرواز کنید.

همراه با کارکنانی لایق پرواز کنید .

هواپیمائی بین المللی پاکستان

پرواز بیسابقه مستقیم مسکو پیش از آن

پرواز بیسابقه بچین باجت های بوئینگ

لندن ـ فرانکفورت ـ مسکو ـ ژنو ـ دم ـ بیروت
تهران ـ کراچی ـ داکا ـ کانتون ـ شانگهای

ازفردا صبح درسینما های

تراس سالن امپایر ـ سانترال

بموجب اطلاعیه پلیس راهنمائی :

خون رانندگان مست آزمایش میشود

بوسیله یك گروه مجهز ، رانندگان مست تحت کنترل قرار میگیرند والکل خون آنها آزمایش میشود ودرصورت ثبوت مستی تحت تعقیب قانونی قرار میگیرند .

اطلاعیه پلیس

امروز دراین باره اطلاعیه‌ای بشرح زیراز طرف پلیس تهران انتشاریافت:

چون بابررسیهای اخیر معلوم شده است عده‌ای از رانندگان پس‌از صرف نوشابه الکلی مبادرت به‌رانندگی‌نموده و تصادفات ناگواری راباعث شده‌اند ، لذا ازروز پنجشنبه ۲۵ر۴ر۴۳ (فردا) گروههای مجهزی مرکب ازپزشك قانونی وافسران راهنمائی باوسائلی که‌دراختیار دارند(الکوتست)رانندگان مشکوك به‌صرف نوشابه الکلی رامورد آزمایش تنفسی قرار میدهند و پس‌از مثبت‌بودن نتیجه برای تعیین میزان الکل‌خون به‌آزمایش‌خون‌آنان پرداخته وتحت تعقیب قانونی قرار خواهندداد .

رئیس پلیس تهران سرتیپ‌وثیق

مسافران دماوند ومیگون

همچنین درباره تامین‌رفاه مسافران خطوط دماوند ومیگون اطلاعیه‌ای از طرف پلیس بشرح‌زیر انتشاریافت :

چون مسافران دماوند، رودبار ـ قصران (فشم، میگون، اوشان) درایام تعطیل تابستان روبه‌افزایش بود و وسائط نقلیه موسسات مربوط کافی بنظر نمی‌رسید لذا مدیران موسسات مزبور باداره راهنمائی دعوت شدند و طبق دستور اداره مزبور تعهد نمودند که‌وسائل نقلیه کافی برای حمل و نقل مسافران‌نقاط‌مزبور دراختیارداشته باشند بنحوی که‌هیچ مسافری حداکثر بیش‌از نیم‌ساعت برای حرکت بمقصد صرف‌وقت ننماید و چنانچه ازعهده انجام این‌تعهد برنیایندنسبت به‌تعطیل موسسات مزبور و معرفی موسسات دیگری اقدام خواهد شد .

رئیس پلیس تهران ـ سرتیپ‌عبدالله وثیق

راه موفقیت

بقیه از صفحه اول

در سال گذشته ۱۵۷۰۲ نفر در امتحان شرکت کردند که‌ازاین عده فقط ۳۴۳۱ نفردر امتحان قبول شدند.

امروز خبرنگار ما در مورد علت کثرت مردودین‌سال قبل وراه موفقیت درکنکور امسال باآقای دکتر صناعی، رئیس هیئت‌اجرائیه کنکور دانشگاه هاکه‌سوابق زیادی‌درامر اجرای کنکور دارد تماس گرفت‌و نظریات وی را استفسار نمود .

آقای دکتر صناعی گفت چون داوطلبان باید ۵۰ درصد نمره رااز زبان فارسی وزبان خارجی ودانش کلی (اطلاعات عمومی) بدست بیاورند . بهمین علت‌باید متوجه باشندکه تمام وقت‌خودرا صرف پاسخ‌دادن بسئوالات اختصاصی نکنند .

یکی‌ازراههای موفقیت در کنکور اینست که‌داوطلبان اضطراب ونگرانی رابخود راه ندهند وباکمال خونسردی ودقت بسئوالات خود پاسخ بدهند . داوطلبان باید متوجه شوند که این امتحان مقایسه استو هرکسی بهتراز دیگری‌باشد اوانتخاب خواهد شد .

دکترصناعی اظهارداشت داوطلبان باید توجه داشته باشندکه بیشتر روی سئوالات آن رشته‌ای تکیه کنند که خودداوطلب تحصیل درآن دانشکده هستند برای‌مثال اگرداوطلبی میخواهد دردانشکده فنی بتحصیل بپردازد باید بیشتر بسئوالات ریاضی خود تکیه کند .

دکتر صناعی اضافه کرد ماامسال سه‌ساعت وقت بداوطلبان میدهیم و تاکنون سابقه‌نداشته‌است که‌بداوطلبان کنکور چنین فرصتی داده شودمقصود ماازاین کار این‌بوده است‌که دیگر داوطلبی‌اظهار ندارد که امتحان کنکور سرعت‌عمل‌است .

دکتر صناعی گفت ماوقت راتقسیم کرده‌ایم وبرای هرتست وقت معینی گذاشته‌ایم وبعلاوه‌ازمرکز کارکنکور نیز توسط میکروفون هاهر نیمساعت به‌نیمساعت وقت را اعلام میکنیم تا داوطلبان ازوقت خودنهایت استفاده‌را بنمایند .

مالیات حقوق کمتر ازهزار تومان لغو شود

بقیه از صفحه اول

همه‌مایك اتحادنظرداریم وآنهم پیروی از نظریات عالی مقام شامخ سلطنت‌است‌مزایای‌حکومت‌مشروطه اینست که دسته‌ای برنامه‌ای تهیه میکنندو دسته‌دیگر ازدریچه‌دیگر عیب‌جوئی‌میکنند تارفع‌نواقص‌بشود بااین ترتیب است که استقلال مملکت برای ابد ادامه خواهدیافت وآزادیخواهی مانیز حفظ خواهد شد .

اجازه میخواهم قبل‌از واردشدن بامور بودجه ، مطالعه‌ای در اوضاع کشور بکنم وباین نتیجه برسم که مرض ونوع کسالت کدامست وبعد برویم ببینیم نسخه‌ای که بنام بودجه تجویز شده شفا بخش حال خواهد بود یاخیر؟

ناطق از کارهای انجام شده‌چند ساله اخیر یادکرد وگفت: از این جهت از کارهای انجام شده یاد میکنم که همکاران جوان آقای منصور بدانند که‌اگر کاری‌برای مملکت انجام بدهند از آنها هم‌در آینده یاد خواهد شد.

آنچه در این مملکت بنفع مردم شده است فقط و فقط نتیجه‌افکار ونیات عالی شاهنشاه بوده است (صحیح است)

درهمین مملکتی که معروف به کشور فئودالها بود ۱۷ دهکده سلطنتی و ۴۱۹ دهکده موروثی شاهنشاه تقسیم شده و قریب ۵۰ هزار کشاورز صاحب زمین شده‌اند وتقسیم املاك خالصه هم در حال پایان است ، مملکت خشك ما با کندن چاههای عمیق و ساختن‌سد باقهر طبیعت مبارزه‌میکند. اگرهمه جامکانیزه‌نشده‌باشد، کارهای‌وسیعی شروع شده و حتی فرزندان کشاورزان برای مطالعه بخارج فرستاده شده‌اند. ۳۰ میلیون هکتار دفع‌آفات کشاورزی شده ـ ۴۰ میلیون هکتار دفع آفات اشجار شده و ۱۵۰ هزار ماده گاو تلقیح مصنوعی گردیده‌است .

بااصلاحات ارضی ۱۲ هزار قریه تقسیم و یکمیلیون نفر صاحب ملك شده‌اند و باقانون ملی شدن جنگلها دست مالکین طمع کار کوتاه شده و جنگل جزو ثروت‌ملی در آمده است

ناطق سپس ضمن بحث‌درباره ترقیات فرهنگی مملکت گفت :ما در حدود۱۶ هزارداشجو داریم . سالی دویست‌الی سیصد میلیون تومان برای‌دانشجویان مقیم خارج خرج میکنیم .جاداشت دولت مترقی متکی به‌حزب برای‌مسئله دانشجویان نیز فکری بکند .

آقای رامبد اشاره بوضع کشاورزان نمود وگفت : باید بزندگی دهقان توجه بیشتری شود تاتان و خوراك ما رافراهم کنندوباید بهداشت کشاورزان راتامین کرد .

ناطق همچنین از خدمات سازمان شاهنشاهی تقدیر نمود و گفت:اولین طبیبی‌که بحوزه انتخابیه‌ام پاگذاشت طبیبی ازسازمان شاهنشاهی بود .

آقای رامبد پیشنهادکرد که‌آقایان پزشکان پیشقدم شوند وبهداشت را ملی کنند و بعد اشاره بوضع‌راه‌آهن کردو گفت : درراه آهن ۳۲ هزارنفر حقوق بگیر داریم که‌ده هزار نفرشان زائد هستند ، من دربودجه مسائلی می‌بینم که متاسفانه خلاف تمایلات شاهنشاه است .

آقای رامبد سپس اظهار داشت : وزارت اطلاعات‌ننها وزارتخانه‌ایست که در سالهای‌اخیر بسیار خوب کار کرده واقدامات خستگی ناپذیروزیر اطلاعات ترقیات بزرگی برای دستگاه رادیو وانتشارات تامین کرده است، این وزارتخانه بایستی سرمشق و نمونه کار برای دستگاههای دیگر دولتی باشد .

● **صرف شام**

دراینموقع که ساعت نه‌ونیم بعد ازظهر بود نیمساعت تنفس داده شد. نمایندگان واعضای دولت در این مدت شام صرف کردند و دوباره جلسه‌علنی تشکیل گردیدو آقای رامبد سپس درباره برق صحبت کرد و گفت:وضع برقهای خصوصی درست مانندحکومت درحکومت استو توجهی هم ازطرف شهرداری نمیشود و اصولا مسئولان شهرداری درسه ماه گذشته نشان‌دادند که قادر بانجام کاری نیستند. اغذیه وتره‌بار تهران وضع بدی‌داردوحکومت میدانها هنوز خاتمه نیافته است .

آقای رامبد درمورد مضرات‌اتومبیل های «گازوئیلی» صحبت‌کرد وگفت : تعدادی‌اتومبیلهای«گازوئیلی »آوردند عده‌ای از دودش مردند و عده‌ای هم ازبولش خوردند !

● **کارمندان صیغه وعقدی**

آقای رامبد بعد گفت : امیدوارم روزی برسد که‌همانطور که‌شاهنشاه بزنان آزادی دادند، اساس کارمند صیغه‌و عقدی بودن دردستگاه های دولتی هم از بین برود وحقوق های نامتناسب بدوکارمند متساوی‌الشرایط نپردازند .

ناطق گفت : کارمندان زیادی را بیرون بریزید . تولید کار برای بیکاران کنید .وسایل جلب اعتماد مردم و جلب رضایت همگانی رافراهم کنید .

تامین بهداشت برای همه و تامین فرهنك برای اصلاح اخلاق جامعه را جزوکارهای اساسی خود قراردهید .

آقای رامبد سپس گفت : خرج زندگی طاقت فرساست .زندگی‌برای کسانی که‌تاهزار تومان‌حقوق میگیرند خیلی سخت است ،بیائید مالیات حقوق آنهائیکه کمتر ازهزار تومان حقوق دارند لغو کنید .

استخدام جدید

ناطق گفت : عنوان استخدام‌جدید درلایحه بودجه همه راناراحت میکند بنده از آقای نخست‌وزیرسئوال‌میکنم که‌آیا صحیح است‌که در زمانیکه استخدام ممنوع بوده ۱۰ الی ۲۰هزار نفر استخدام شده‌اند ؟انشاءالله که این حقیقت نداشته باشد. بعقیده من هیچ احتیاجی باستخدام جدید نیست، بلکه کارمندان زیادی‌هم داریم .

آقای رامبد درخاتمه صحبت های خود گفت : آقای منصور ! شما و همکارانتان سعی کنید بقانون احترام بگذارید . هرچه بیاورید اکثریت نمایندگان دراختیارتان‌هستندوتصویب میکنند، احتیاجی بکارهای خلاف‌قانون ندارید .کارهای خلاف قانون خدای نکرده ممکن است برای آینده‌سنت شود که زیان آن برای مملکت خیلی زیاد خواهد بود .

در پایان آقای رامبد پیشنهادحزب مردم را دایر بر چاپ فرمایشات شاهنشاه در طول‌سالهای سلطنت معظم‌له بصورت یك کتاب درسی و قرار دادن آن در برنامه‌درسی مدارس بمجلس ارائه داد.

دراینموقع که نزدیك یکساعت‌بعد ازنیمه شب بود جلسه ختم شد .

پیشنهاد تغییر تاریخ کنکور

آقای دکتر صناعی ضمن مصاحبه باخبرنگار مادرباره‌کنکور گفت‌بعقیده من‌تاریخ کنکور وهمچنین نحوه کنکور باید تغییر کند بایدترتیب که اولا دانشگاه حساب خود را از دبیرستان جداکند . تنهاداشتن‌دیپلم ملاك‌شرکت در امتحانات ورودی دانشگاه نباشد بلکه دیپلم‌یکی از شرایط باشد . در تمام کشورهای‌مترقی‌دانشگاهها همین کار را کرده‌اند یعنی همیشه اعلام‌می کنند که مابرای ورود مثلا به رشته فیزیك از فلان کتاب و فلان مسائل امتحان میکنیم این کار دوفایده‌دارد یکی اینکه داوطلبان امتحان فقط‌به معلومات دبیرستان اکتفانمیکنند بلکه بدنبال مطالعه میروندوثانیا داوطلبان از ابتدا متوجه میشوند که سئوالات امتحانی کنکور از چه کتابی خواهد بود در حالیکه درحال‌حاضر داوطلبان کنکور دانشگاه تهران سرگردانند و نمیدانند چه نوع سئوالی از آنها خواهند کرد . بجای اینکه ما دوره تحصیل دانشکده هارا از سه سال به‌چهار سال افزایش دهیم‌بهتر است حتما یك کلاس تهیه دایر کنیم تا کسانیکه موفق باخذ دیپلم شدند یك سال‌در این‌کلاسهابرای‌ورود بدانشگاه تربیت و آماده شوند . دراینصورت هرکس که دیپلم متوسطه گرفت خیال نمیکند که حتما میتواندوارد دانشگاه شود .

امتحان ورودی

دکتر صناعی گفت تاریخ امتحان ورودی باید در اول فروردین هرسال باشد باین ترتیب که دانشگاه امتحان ورودی خود را ازکسانیکه در کلاس ششم متوسطه هستند در فروردین‌ماه امتحانی بنمایدو پس‌از تصحیح‌اوراق امتحانی آنهااعلام‌صورت قبولشدگان گوشزد نماید که شرط نامنویسی از قبولشدگان اینست که دیپلم ششم متوسطه را بگیرند اینکار باز فواید زیادی دارد که یکی از آنها اینستکه دیگر محصل تعطیلات تابستانی خود را هدر نمیدهد و ورود بدانشگاه با این‌همه مشکلات‌ودوباره خوانی‌دروس و هدر دادن تعطیلات تابستانی روبرو نخواهد بود .

اطلاعات کودکان

منتشر شد

کلاسهای انگلیسی انجمن ایران‌و امریکا

ثبت‌نام برای کلاسهای سه‌روز در هفته (روزی دوساعت از شش تا هشت در روزهای شنبه و دوشنبه و چهارشنبه روزهای شنبه ۲۷ تیرو یکشنبه ۲۸ تیر ازساعت ۴ تا۸بعد ازظهر بعمل‌خواهد آمد . امتحان تعیین قوه درروزهای ثبت نام‌برای داوطلبان جدید انجام خواهدشد .

نشانی ـ خیابان شاه ـ ساختمان الومینیوم ـ طبقه ۴

تلفن ـ ۴۰۵۰۱ ـ ۴۷۱۴۰

۱ـ۲ آـ۱۳۰۶۸

کلاسهای ششم طبیعی و ریاضی

گروه فرهنگی آذر

برای آبانماه

از روز شنبه بیستم‌تیرماه دایرخواهدشد

۱ـ چهارراه شاه ـ محل دبیرستان آذر ـ تلفن ۴۳۵۰۲

۲ـ شاه‌آباد ـ محل دبیرستان بوعلی سینا تلفن ۳۵۰۴۴

دبیرستان ایرانمهر

همه روزه صبح وعصر برای دوره اول ودوم (طبیعی‌و ریاضی) ثبت‌نام مینماید. ثبت‌نام کلیه دانش آموزان اول مدارس مجانی است علوم ریاضی ـ تحت نظر آقایان‌بهمنیار صداقت‌کیش ـ مهندس کچوری ـ رکنی ـ شاهمیر ـ جعفری ـ علوم تجربی ـ ایازی ـ بزازی ـ بهتاش ـ دکتر صادقی ـ امیدوار ـ دکترمساواتی ـ ایزدپناه ـ رجائی.

زبان ـ پرماس ـ طغرائی ـ رهبری.

تخت جمشید خیابان ملك‌الشعرای‌بهار تلفن۷۵۶۵۰۹

مکتب پارس

مربیان کودکستان ودبستان مکتب پارس افتخار دارند که‌بانهایت علاقه‌مندی وباروش خاص تعلیم‌وتربیت نونهالان رابعهده بگیرند ـ کلیه وسائل آموزش سمعی‌و بصری ونیز وسیله رفت‌وآمد آماده‌است .

نشانی ـ پهلوی خیابان بزرگمهر شماره ۱۰۰ تلفن۴۲۴۱۴

ازفرداصبح در

سینما میامی

زنده بادادی

آخرین فیلم:

ادی کنستانتین

دوبله بفارسی

سلام عرض میکنم خانم !!

باشرکت

برنارت لافون

روبرت مانوئل

گروه فرهنگی انوشه

جاده‌پهلوی ـ جنب‌پست‌وتلگراف ـ یوسف‌آباددبیرستان شماره۱ پسران‌انوشه

همه‌روزه صبح‌وعصر ثبت‌نام‌مینماید تلفن ۶۲۰۹۷۶ ضمنا کلاسهای تقویتی و تجدیدی تك درس و تمام دروس دایر و برای کلاسهای زبان فرانسه و انگلیسی نیز داوطلب‌می پذیرد.

کلاسهای متفرقه (ترم‌آبان) اول تا ششم، طبیعی‌وریاضی

گروه فرهنگی خوارزمی

در محل دبیرستان شماره ۲ (شاه‌آباد)

ازبیستم تابیست وپنجم تیرماه‌تشکیل میشود واز هم اکنون ثبت‌نام میگردد

آدرس ـ شاه‌آباد اول بهارستان(جنب دبیرستان شاهدخت) تلفن ۳۸۶۳۳

افتخاری برعلم ودانش ایران

اقتصاد سیاسی

تالیف شارل ژید

کتابی‌که درسال ۱۹۱۵ درشوروی ودرهمین‌سال در انگلستان درسال۱۹۰۴ در آلمان درسال ۱۹۰۵ در وین در سال ۱۹۱۶ در ایتالیا درسال ۱۹۲۰ در چین وبطور کلی بتمام زبانهای زنده‌دنیاترجمه ودرتمام کشورها بااستقبال شدید مردم روبروبوده‌است کارکنان‌مطبوعاتی‌فریدون علمی نهایت افتخار میکنند باانتشار این کتاب توانسته‌اند یکی از بزرگترین آثار دنیای متمدن را تقدیم هموطنان عزیز نمایند.

مرکز فروش ـ مطبوعاتی‌فریدون‌علمی ـ ناصرخسرو ـ شاه‌آباد

یکی دیگر ازمدلهای اتومبیل کارخانه معروف موریس انگلستان

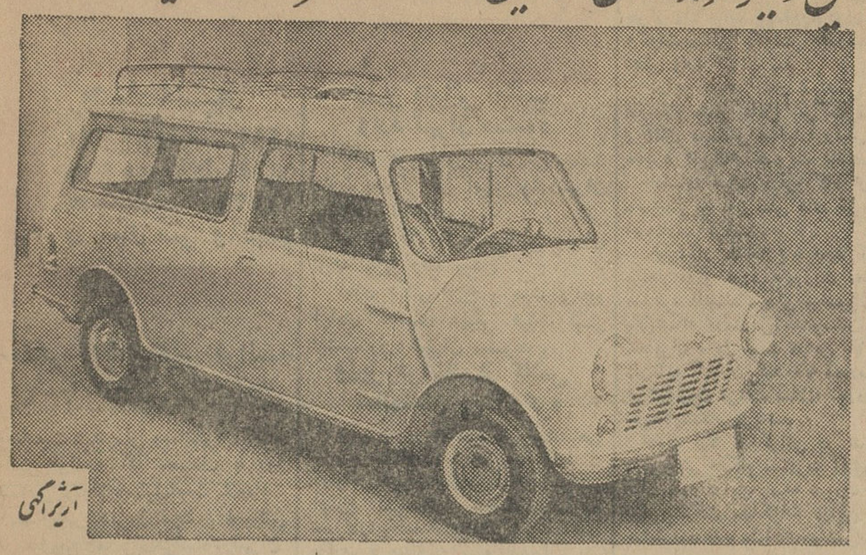

آریاگهی

اتومبیل موریس مینی تراولر ارزان پرقدرت کم مصرف

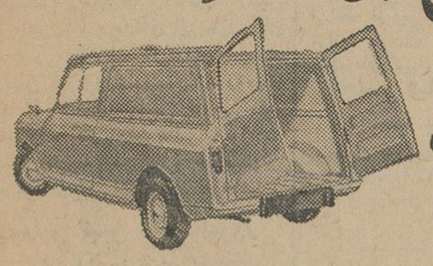

قیمت فقط ۱۲۷۰۰ تومان

برای اطلاعات بیشتر به:

نمایندگی انحصاری شرکت روند خیابان شیرازی نبش آبی تلفن ۷۱۷۱۴

یکی از صاحبان یخچالهای طبیعی اظهار داشت :

یخهای طبیعی باتوجه به نحوه تهیه‌آن هیچگونه زیانی برای مصرف آشامیدنی ندارد

تولیدکنندگان یخهای طبیعی معتقدند که یخهای طبیعی‌بهیچوجه از آبهای آلوده‌ایکه در مسیرجوی های روباز باشد تهیه‌نگردیده‌است یخهای طبیعی فعلی با ایجاد چاه های عمیق باوضع تهیه آن‌درسابق کاملا مغایرت داشته‌و آبی که‌مورد استفاده قرار میگیرد از نقطه‌نظر پاکی و قابلیت‌شرب‌اطمینان بخش است .

روزگذشته یکی‌از صاحبان‌یخچال های طبیعی پایتخت در مورد وضع یخچالهای طبیعی و نحوه تهیه این نوع یخ و همچنین اظهارات منابع مختلف درباره آلوده بودن یخهای مزبور اظهار داشت :

چندی پیش مطالبی از طرف‌برخی از صاحبان کارخانجات یخ‌مصنوعی درپاره‌ای نشریات‌درج گردیدمبتنی براینکه یخهای طبیعی ازآب‌آلوده جویهای داخلی شهر تهیه گردیده وقابل استفاده نمیباشد . منابع مزبور همچنین اضافه کرده بودند که‌تهیه و ذخیره یخهای طبیعی‌در محیط وشرایطی انجام میگیرد که بهیچ‌عنوان بااصول‌بهداشتی‌مطابقت نمینماید

در جواب این عده باید گفت : صرفنظرازاینکه استفاده ازاینگونه منابع سرشار طبیعی‌باوجودپیشرفت های مختلف صنعتی هنوزدربسیاری از ممالك راقیه بسبب صرفه‌جوئی فوق‌العاده در سوخت ووقت مورد توجه و متداول میباشد کمك‌شایان توجهی نیز به توسعه صنعت و کاهش سطح قیمتها درممالك‌مزبور مینماید .

حال چنانچه یخهای طبیعی رااز نقطه نظرپاکی یاآلودگی آن نیز مورد بحث قراردهیم‌باید گفت‌وضع تهیه این نوع یخها کاملا باسابق مغایرت دارد زیرا از چند سال‌پیش باینطرف بالمره صاحبان یخچالهای طبیعی باین فکر افتادند که با ایجاد چاههای عمیق و نیمه‌عمیق آب مورد نیاز خودرا بنحو مطلوب و مطابق اصول بهداشتی تهیه‌نموده ودر اختیار اهالی تهران‌میگذارند که از آن استفاده نمایند .

خوشبختانه این طرح با صرف میلیونها ریال‌طی‌مدت نسبتا کوتاهی بمرحله اجرادرآمد بطوریکه‌اکنون کلیه صاحبان یخچالهای طبیعی‌از وجودچاههای عمیق که اختصاصا بمنظور تهیه یخهای طبیعی حفر گردیده استفاده مینمایند . باین‌ترتیب باتوجه باینکه امروزه آب تهیه‌شده‌ازچاههای عمیق واطمینان بخش برای سلامت مردم مضر تشخیص داده نشده و اکثریت‌مردم جهان‌نیزبرای‌شرب‌خودازآب چشمه هایاچاههای‌نیمه‌عمیق‌وعمین استفاده مینمایند و همچنین بادر نظرگرفتن ارزش نسبی یخهای طبیعی در مقابل یخهای مصنوعی از نقطه‌نظر قیمت باید قبول کرد که‌استفاده‌از این‌قبیل یخها برخلاف شایعات مطابق اصول بهداشت و بلکه از لحاظ مادی نیز کمك موثری به وضع اقتصادی طبقات مختلف می نماید زیرا در عین پاکی قیمت‌آن نیز بمراتب نازلتراز یخهای‌مصنوعی بوده و بصرفه نزدیکتر است .

آگهی

قابل‌توجه‌آقایان پزشکان . دندانپزشکان . دارو سازان مدیران شرکتهاوبنگاههای‌داروئی‌ومدیران‌محترم داروخانه‌ها

بطوریکه استحضار دارند ازطرف‌این سازمان اقدام بچاپ و انتشارکتابی‌تحت عنوان **راهنمای پزشکان‌ایران** حاوی نام . آدرس . شماره تلفن و تخصص آقایان گردیده که‌قریبا منتشر وبطوررایگان دردسترس و مورد استفاده عموم‌قرار خواهدگرفت با تذکراتی‌که وسیله تلفن ونامه آقایان محترم فرموده‌اند اخیرا اشخاصی بعنوان نماینده و ویزیتور این موسسه به آقایان محترم مراجعه و موجبات تضییع‌وقت واحیانا اخاذی رافراهم مینمایند . لزوما یادآور میشودکه اطلاعات مربوطه برای‌درج درکتاب مذکور مدتها است‌جمع آوری‌وکتاب **راهنمای پزشکان‌ایران** درحال حاضر زیرچاپ بوده‌و بزودی منتشر خواهد شد و تنهانماینده این موسسه آقای **حسن‌لسانی** میباشد که‌برای اخذپاره‌ای اطلاعات داروئی منحصرا به‌بنگاه‌های داروئی مراجعه مینماید و آقای **هوشنك‌وکیلی** نیز هیچگونه ارتباط وبستگی بااین موسسه ندارد برای جلوگیری‌ازسوءاستفاده احتمالی از آقایان محترم استدعا دارم در صورت مراجعه چنین اشخاص با تلفنهای ۳۷۵۲۳ ـ ۳۴۳۳۷ و ۳۵۹۶۶ اینجانب را مطلع فرمایند .

باتقدیم احترامات سید محمود تهامی

مدیر سازمان چاپ‌و انتشارات ونوس

آگهی ازشرکت سهامی تلفن ایران

در تاریخ سه شنبه ۲۳ تیرماه قسمتی از تلفنهای قلهك بمرکز نیاوران درمدت هشت روزبرگردان خواهد شد و ممکن است در تلفنهای منطقه زیر اختلالاتی روی دهد :

شمالا خیابان سلطنت‌آباد‌و میدان اختیاریه

جنوبا خیابان سیروس در دروس

غربا کوچه مرآت منشعب ازخیابان دولت

شرقا تاحدنهائی نیاوران

شرکت سهامی تلفن ایران

الف ۲۶۵۵ ۱ـ۲ آـ۱۳۱۰۲

نام نویسی

در هنرستان عالی موسیقی

هنرستانعالی موسیقی‌درسال تحصیلی ۴۴ـ۱۳۴۳ برای‌رشته‌های ویلن‌سل از کلاس چهارم ابتدائی وبرای رشته سازهای بادی‌و آواز از کلاس اول متوسطه هنرجو میپذیرد.

۱ـداوطلبانی در هنرستان پذیرفته میشوند که ترك تحصیل نداشته وکارنامه قبولی کلاس‌راکه تمام کرده‌اند در دست‌داشته باشند . همچنین معدل قبولی آنان از دوازده(۱۲) کمتر نباشد.

۲ـ دفتر هنرستانعالی موسیقی واقع در چهارراه کالج خیابان ارفع تاپانزدهم شهریور ۴۳ برای نام‌نویسی و دادن اطلاعات کافی بداوطلبان آماده است .الف ۲۵۰۷

۱ـ۸ ۱ـ۱۲۲۲۸

شام باارکستر تم‌پست

درباغ روستائی‌طبقه ششم هتل مرمر

اطلاعات

چهارشنبه
● ۱۵ ژوئیه ۱۹۶٤
● ۵ ربیع‌الاول ۱۳۸٤
● شماره ۱۱٤۳٦
● سال سی و نهم

ایران به‌هند نفت و کود شیمیائی میفروشد

شب گذشته هیات نمایندگی ایران پس‌از مذاکرات چندروزه درزمینه نفت وکودشیمیائی باتولت هندوستان از دهلی وارد تهران شد .

دراین هیات آقای مهندس نفیسی قائم‌مقام مدیر عامل شرکت ملی‌نفت و آقای مهندس پرخیده رئیس هیات مدیره «ایپاك» عضویت داشتند .

اعضای هیات درفرودگاه از دادن پاسخ‌صریح به‌پرسش های خبرنگاران خودداری کردند .

خبرنگار ما اطلاع میدهد که‌هیات مزبور دردو مورد ماموریت مطالعه و مذاکره داشتند . یکی موضوع‌تاسیس پالایشگاه درمدرس هندوستان‌است که‌ایران مایل است دراین پالایشگاه سرمایه گذاری کند ، و آماده تامین ۲٫۵میلیون تن‌نفت سالانه مورداحتیاج این‌پالایشگاه می‌باشد .

چون قبلا مذاکراتی در تهران و دهلی‌وحتی هنگام مسافرت آقای دکتر اقبال به‌رم دراین زمینه صورت گرفته بود پیشرفت مذاکرات دراین قسمت بیشتربودوعضویت آقای‌مهندس‌پرخیده رئیس هیات مدیره «ایپاك» دراین‌بحث نشان میدهد، که‌ایران مایل است۲٫۵ میلیون تن نفت خام مورد احتیاج پالایشگاه هندوستان را از سهمیه خود در ایپاك تامین نماید .

موضوع دیگر کود شیمیائی ایران به هندوستان می‌باشد . دراین زمینه مذاکرات در مرحله مقدماتی است دولت هندوستان برنامه های کشاورزی وسیع دارد . که میتواند قسمتی از کمبود کود شیمیائی خودرا ازایران تامین‌نماید. نمایندگان جراید از آقای مهندس نفیسی سئوال کردند ، آیا دولت هندوستان در استخراج و تولید نفت فلات قاره شرکت خواهد کرد ؟ آقای نفیسی توضیح داد نفت فلات قاره چندی قبل برای علاقمندان بشرکت در استخراج آن به مزایده عمومی گذارده شد در مرحله اول صلاحیت شرکت کنندگان مورد بررسی قرار گرفت شرکتهائی که ازنظر شرکت‌ملی نفت صلاحیت‌داشتند تعیین‌گردیدند. در مرحله دوم بآنها اطلاع داده شد که اگر مایل‌به‌شرکت در مزایده‌بعدی هستند باید از هم اکنون در هزینه ژئولوژی این منطقه شرکت نمایندد‌ر این مرحله هم تعدادی شرکت کردند روز دهم شهریور بین این عده مزایده نهائی گذارده میشود ، تاهر شرکت پیشنهاد خود را ارائه دهد ودوماه بعد هم برنده مزایده معلوم واعلام خواهد شد.

بنا براین شرکت هر دولت یاهر شرکت در مزایده دیگر مقدور نیست مگرآنکه‌باشرکتهای صلاحیتدار مزبور نوعی مشارکت داشته باشند .

هیئت نمایندگی ایران

بقیه از صفحه اول

در استانبول ، وزاری اقتصاد سه در آنکارا یك کنفرانس مقدماتی تشکیل خواهند داد تا مقدمات مذاکرات کنفرانس عالی را تهیه کنند.

برای‌شرکت‌در کنفرانس‌مقدماتی مذکور هیئتی از ایران بریاست آقای دکتر عالیخانی وزیر اقتصاد. روزجمعه (پس فردا) عازم آنکارا میشود.

دراین هیئت‌آقای‌مهندس اصفیا مدیر عامل سازمان برنامه نیابت ریاست هیئت را بعهده‌دارد و آقای دکتر مجید رهنما‌معاون وزارت‌امور خارجه نیز سمت دبیر کل هیئت راخواهد داشت: اعضای هیئت نمایندگی‌ایران‌در کنفرانس‌مقدماتی عبارتند از آقایان : دکتر غلامرضا نیك‌پی معاون نخست‌وزیر ، دکتر محمد یگانه معاون وزارت اقتصاد، تیمسار سرلشکر خادمی مدیرعامل شرکت هواپیمائی ملی ایران و نصیر عصار مدیر کل سیاسی نخست وزیری و دبیر مخصوص نخست‌وزیر.

خبرنگار ما مینویسد : وزرای اقتصاد و اعضای هیئتهای کنفرانس مقدماتی ترکیه پیرامون توسعه همکاریهای اقتصادی بین کشورهای مزبور تبادل نظر خواهند کرد و مسائلی راکه بایستی در کنفرانس عالی مطرح‌شودتعیین خواهندنمود.

مسائل صنعتی ، معدنی ،راهها وترانزیت اعم از زمینی وهوائی‌از جمله موضوعاتی است که در این کنفرانس مطرح خواهد شد.

عزیمت شاهنشاه

خبرنگار سیاسی ما مینویسد: شاهنشاه که اینك در شمال‌اقامت دارند روز شنبه بتهران مراجعت میفرمایند وبامداد روز دوشنبه‌برای شرکت در کنفرانس عالی استانبول عازم ترکیه میشوند . آقایان‌نخست وزیر ، وزیر امور خارجه ودوتن آجودانهای کشوری و لشگری شاهنشاه نیز همراه‌معظم‌له دراین‌روز عازم ترکیه خواهند شد.

توسعه همکاری

کنفرانس عالی استانبول ، بدنبال مذاکرات قبلی میان سه کشور ایران، ترکیه و پاکستان تشکیل میشود ، دو هفته پیش شاهنشاه و پرزیدنت‌ایوب خان در تهران درباره توسعه‌همکاری های اقتصادی و فنی و فرهنگی سه کشورایران وترکیه‌وپاکستان‌مذاکراتی انجام دادند .

مذاکرات مذکور سپس در آنکارا میان پرزیدنت ایوب‌خان و مارشال گورسل دنبال شد وزرای خارجه ایران ، ترکیه‌و پاکستان نیز درآنکارا در مذاکرات مذکور شرکت داشتند.

اعلامیه مذاکرات

بدنبال مذاکرات آنکارا ، وزیران خارجه‌ایران،ترکیه‌وپاکستان‌اعلامیه‌ای انتشار دادند.

در این اعلامیه گفته شده بود که وزیران خارجه مسائل خاص مورد علاقه سه کشور را مورد بررسی قرار داده‌اند ولزوم‌توسعه‌همکاری درزمینه اقتصادی ، فنی وفرهنگی میان ایران و پاکستان و ترکیه راکه در حال حاضر بین سه کشور وجود دارد تایید نموده‌اند .

در این اعلامیه همچنین گفته شده بود که‌وزیران خارجه ایران ،پاکستان وترکیه باتوجه باهمیت قطعنامه های مصوب‌کنفرانس‌تجارت وتوسعه‌سازمان ملل متحد در تشیید همکاریهای بین‌المللی باین نتیجه رسیده‌اند که‌علاوه برفعالیت های پیمان مرکزی زمینه وسیعتری جهت همکاری وجود دارد بنا براین تصمیم گرفتند که دروشته های ارتباطات ، کشاورزی ، صنایع، معادن ، فرهنگ ، بهداشت و عمران منطقه‌ای همکاری نمایندواین همکاری از طریق کمکهای فنی تقویت شود.

در اعلامیه وزیران‌خارجه سه‌کشور لزوم ملاقات های وزیران مذکور نیز در هرسال سه‌بار تاکیدشده بود.

وام امریکا برای ساختمان راه آهن

واشنگتن ـ۱٤ ژوئیه ـ خبرگزاری فرانسه‌ـبانك‌صادرات‌وواردات‌واشنگتن اعلام‌داشت که اعتباری به مبلغ چهار میلیون و ۲۰۰ هزار دولار برای‌راه آهن ایران باز کرده است .

ازاین اعتبار برای‌خرید لوازم راه‌آهن از امریکا استفاده خواهد شد. بااعتبار جدید جمع اعتباراتی که‌بانك امریکا برای مدرنیزه کردن شبکه راه‌آهن ایران بدولت ایران اختصاص داده به ۳٦میلیون و ۸۰۰ هزار دولار بالغ میشود .

آقای مهندس آوین رئیس کل‌راه‌آهن امروزگفت وام مزبور بمصرف ساختمان زیر سازی راه‌آهن ایران‌ـترکیه وریل گذاری این خط خواهد رسید .

دکتر علینقی عالیخانی

دکتر مجید رهنما

دکتر محمد یگانه

دکتر غلامرضا نیك پی

مهندس صفی اصفیا

تیمسار سرلشگر خادمی

وزیر دارائی امشب وارد تهران میشود

آقای هویدا وزیر دارائی ساعت هشت بعد از ظهر امروز واردتهران میشود . آقای هویدا در راس‌هیاتی برای شرکت در کنفرانس وزرای اوپك بژنو رفته بود .

آقای دکتر فلاح و مهندس‌نجم آبادی اعضای دیگر هیئت نیز امشب وارد تهران میشوند .

وزیر فرهنك از کلاس سالمندان دیدن کرد

عصر دیروز آقای دکتر جهانشاهی وزیرفرهنك‌از کلاسهای‌شبانه‌سالمندان درنواحی تهران بازدید کرد ودرمراسم افتتاح کلاسهای شبانه رفتگران شهرداری‌ناحیه۳ضمن‌نطقی برنامه‌های وزارت فرهنك‌رادرزمینه باسواد کردن روستائیان و کارگران تشویق کرد .

وزیر فرهنك گفت دراجرای‌منویات شاهنشاه کلاسهای سالمندان‌بموازات سپاه دانش توسعه پیدا میکند ودر هرنقطه از ایران و در هر موقع‌ازسال وزارت فرهنك آماده افتتاح کلاس سالمندان میباشد .

جشن قیام ملی عراق دیشب برگزار شد

بمناسبت روزقیام ملی عراق (چهاردهم ژوئیه) ازساعت۷بعدازظهردیروزمجلس ضیافتی درمحل سفارتکبرای جمهوری عراق برپابود. بنابدعوت آقای دکتر زلزله سفیرکبیر عراق دراین ضیافت آقای آرام وزیرامور خارجه ،روسای نمایندگیهای سیاسی ، وابسته های نظامی سفارتخانه هاوعده‌ای از رجال و کارمندان عالیرتبه وزارت امورخارجه حضور داشتند .

فرماندار شمیرانات

آقای اردشیر شمس‌ملك‌آرا ، از طرف آقای‌وزیر کشور بسمت‌فرماندار شمیرانات منصوب و مشغول کارشد .

سالگرد انقلاب‌کبیر فرانسه دیشب جشن گرفته شد

بمناسبت عید ملی وسالگرد انقلاب کبیر فرانسه که مصادف با روز تسخیر زندان‌باستیل‌است ازساعت ۷ بعدازظهر دیروز مجلس ضیافتی درمحل‌سفارتکبرای‌فرانسه‌درتهران برپا بود.

بنابدعوت سفیر کبیر فرانسه چندتن از آقایان وزیران ، آقای مهندس شریف امامی رئیس مجلس سنا و عده‌ای از نمایندگان مجلس سنا ، تیمسار ارتشبدحجازی رئیس ستادبزرك‌ارتشتاران، روسای نمایندگی‌های سیاسی خارجی مقیم تهران ، کارمندان عالیرتبه وزارت امور خارجه مدیران و خبرنگاران جراید در این جشن حضور داشتند

سفیر کبیر عراق امروز تهران را ترك گفت

ساعت ده‌ونیم بامداد امروز آقای دکترعبدالحسن زلزله سفیرکبیرسابق عراق درایران که‌بوزارت صنایع آن کشور منصوب شده است باهواپیمای عراقی تهران رابسوی بغداد ترك‌گفت: درفرودگاه مهرآباد آقای جهانبانی رئیس تشریفات وزارت امورخارجه و کارمندان سفارتکبرای عراق درایران از آقای دکتر زلزله بدرقه کردند .

بانك رهنی تقاضای وام قبول نمیکند

آقای دکتر مدرسی‌عضوهیئت‌مدیره بانك رهنی ایران امروز بخبرنگارما گفت : چون بحد کافی تقاضای‌وام از مردم پذیرفته شده لذاشعبه مرکزی بانك رهنی ایران‌درتهران فعلا از قبول تقاضای جدید وام معذور است .

شمارهٔ «مخصوص؟!» توفیق

منتشر شد! در ۲۰ صفحه با٤ صفحه کاریکاتور

بها: ۱۰ ریال

۱ـ۲ آـ۱۳۱۹٦

شماره مخصوص مجله داینرز کلوب ایران

شماره مخصوص مجله داینرز کلوب ایران «اعتبار جهانی» اول مرداد ماه با جالبترین مقالات از بهترین نویسندگان کشورمنتشر خواهد شد . مطالعه این مجله نمونه وسودمند بدون شك مورد پسند کلیه علاقمندان به مطبوعات مفید قرار خواهد گرفت.

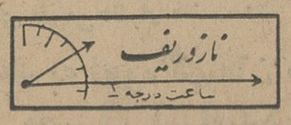

باغ وحش مروز
آـ۱۳۰۰۲

مرغوب ترین و باصرفه ترین سیمانها

سیمان تهران

سیمان شمال

خیابان شاهرضا ـ کوچه فتوحی تلفن ٦٤٨٦٩

خالص و بدون مالیات

۵ تومان فدای ۵۰۰۰۰ تومان

برنامه امشب سینماهای

آسیا ـ آستارا ـ ادئون ـ رادیوسیتی

سرگذشت آخرین و بزرگترین قهرمان تاریخ بشر ... اثر بزرگترین کارگردان معاصر سینمای ایتالیا «لوکینوویسکونتی» ـ برنده جایزه اول فستیوال بین‌المللی کان ۱۹٦۳

THE LEOPARD سینماسکوپ ـ رنگی ـ دوبله بفارسی محصول کمپانی فوکس قرن بیستم

بعلت طولانی بودن فیلم شروع سئانس‌ها درسینماهای نمایش دهنده بقرار زیر است

رادیوسیتی وآسیا ۱۱صبح ۲ـ ۳۰ر٤ـ ۷ـ ۳۰ر۹ بعداز آستارا (تجریش) ۱۰صبح ـ۱ـ ۳۰ر۳ـ ٦ ـ ۳۰ر۸ بعدازظهر

ادئون ۳۰ر۱۰صبح ـ۳۰ر۱ـ ٤ـ ۳۰ر٦ ـ۹ بعدازظهر

شیرمردان باشگاههای لاینز حوزه تهران

ازشیرمردان محترم‌باشگاه های لاینز تجریش ـ قلهك یوسف‌آباد ـشمال تهران و تهران دعوت‌می شودکه‌جهت یادبود از شیرمرد معظم فقید شادروان **حسین علاء** ساعت‌یك بعد از ظهر پنجشنبه اول‌مردادماه ۱۳٤۳ در جلسه مشترك همگانی که در هتل ونك تشکیل می شود حضور بهمرسانند .

ضمنا باطلاع شیر مردان باشگاه‌لاینز تهران می رساند که بمناسبت فوت‌فقید سعید مرحوم علاء روز پنجشنبه ۲۵ تیر ماه (فردا) جلسه‌ناهار عمومی تشکیل نخواهد شد .

دبیرخانه منطقه ۳۵٤ الف لاینز بین‌المللی در ایران آـ۱۳۱۸٦

فقط تاپایان روز ۳۱ تیرماه

فرصت دارید تابافتتاح حساب پس‌انداز در

بانك تجارت خارجی ایران

ازجوایز جالب امسال استفاده نمائید

حداقل موجودی برای شرکت در قرعه‌کشی ۱۰۰۰ ریال است وبه‌موجودی‌های تایکصدهزارریال وبالا از یك تا هشانس داده میشود .

برای‌افتتاح حساب ویاتکمیل موجودی لطفا صبح وعصر به:

بانك تجارت خارجی ایران

خیابان سعدی کوچه بانك ـخیابان تخت‌جمشید بین‌چهارراه بهارو روزولت ـ خیابان قزوین روبروی دخانیات ـ خیابان آیزنهاور جنب‌خیابان جمشیدآبادمراجعه فرمائید .

مطب دکتر حسن شاهکار

طبیب اطفال بخیابان روزولت سه راه دیباکوی نظامی تلفن ٦۲٦٤۳۵ انتقال یافت. ۲ـ۵ آـ٦۵۸۷

بکلیه واردکنندگان مواد داروئی که‌پروانه ورود داروازطرف وزارت بهداری بنام آنان صادرگردیده‌است اخطارمی گردد که‌درظرف مدت‌ده روز ازتاریخ نشر این آگهی برای دریافت پرسش‌نامه‌های مربوطه باداره کل آمارو ارزشیابی وزارت بهداری مراجعه نمایند . آـ۱۲۷۸٤

کرایه

ده دستگاه کامیون کمپرسی دیزل‌بمسئولیت‌وسرپرستی مالك آنها برای کار راهسازی درزنجان نیازمندیم. به تلفن ۷۵۰۲۱ مراجعه فرمائید. آـ۱۳۲۵۲

کنسرسیوم سهندشت

لوازم آلیس چالمرز ـ کاترپیلار ـ انترناش و جی‌ام

دفتر مرکزی ۲۷۳ شاهرضا مقابل دیوانعالی تلفن ٦٤۳۳۲ ٦٦٤۸۳ فروشگاه ـ راه‌آهن مقابل انبار توشه تلفن ۲۳۳٦۵

قابل توجه مرغداران محترم

جوجه‌یکروزه گوشتی از نوع هیبرو HYBRO قیمت ۱۷ریال تحویل فرودگاه مهرآباد .

وزن ۱۰ هفته ۱۷۰۰ الی ۱۸۵۰ گرم

ضریب تغذیه هریك کیلووزن ۲۲۰۰الی۲٤۰۰ گرم

دکتر ملك موسسه پرنده‌آبی ـ خیابان بهار ۲۳٦ـ ۲۳۸ تلفن ۷۵٦۵۸۲ ـ ۷۵٦٤۱٦

۱ـ۲ آـ۱۳۰۸۰

اطلاعیه راه آهن دولتی ایران

راه‌آهن دولتی ایران نهایت علاقه‌را درحسن انتظام قطارهای مسافری وتامین رفاه و آسایش مسافرین دارد .

از مسافرین محترم راه‌آهن خواهشمند است‌هرگونه‌شکایتی دارند به‌بازرس قطار مراجعه نمایند و چنانچه قانع نشدندمیتوانند مراتب رادر تهران به‌تلفنهای شماره ۲۰۱۹۳ رئیس‌اداره‌دفتر کل‌ویا شماره ۵۷۹۵۱ رئیس اداره بازرسی کل راه‌آهن اطلاع دهند ویا شکایات خودرا روی برگهای مخصوص مرقوم فرموده و درصندوق ایستگاههای مقصد بیندازند ، این شکایات همه‌روزه بنظر رئیس کل راه‌آهن دولتی ایران میرسد و بلافاصله به‌آن رسیدگی و نتیجه به‌شاکی اعلام میگردد.

اوراق مخصوص را از بازرسان قطارها دریافت فرمائید .

الف۲٦۳۹ راه‌آهن دولتی ایران