امروز میلیونها نفر در تظاهرات پرشکوه ۲۸ مرداد شرکت کردند

اطلاعات

دوشنبه ۲۸ مرداد ماه ۱۳۵۳ ـ شماره ۱٤٤۸۷ تکشماره ۱۰ ریال

- بیست‌ویکمین سالروز قیام ملی در کاخ علیاحضرت ملکه پهلوی جشن گرفته شد
- تاج‌گل اهدائی شاهنشاه بوسیله نمایندگان وزارت دربار بر آرامگاه شهیدان قیام ملی قرار گرفت
- نخست‌وزیر ، وزیران و دبیران کل احزاب وطبقات مختلف در مراسم میدان ۲۸ مرداد شرکت کردند

در صفحات ٤ و ۱۳

در سازمان هواپیمائی کشوری تجدید نظر میشود

ساختمان ترمینال جدید مهرآباد از ماه آینده آغاز میشود

ترمینال جدید سه‌طبقه و یکصد هزار متر زیربنا خواهد داشت

هواپیمائی کشوری یک هزار کارمند فنی استخدام میکند .

درصفحه ٤

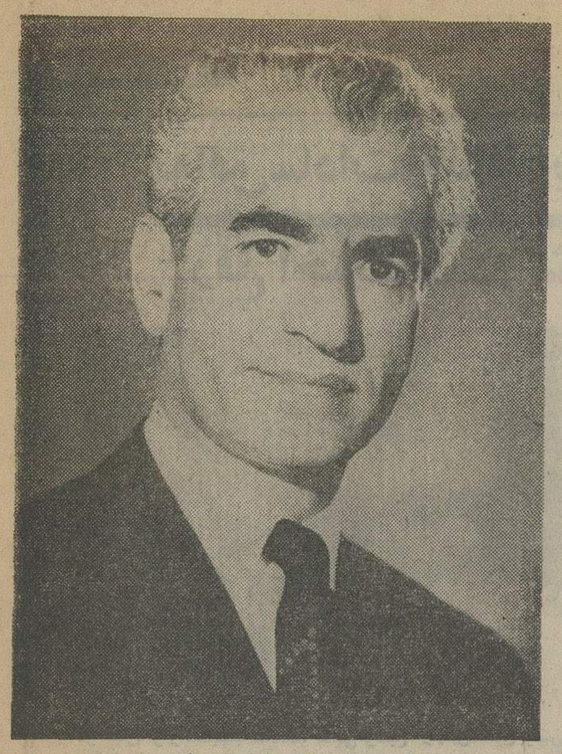

پیام شاهنشاه بمناسبت سالگرد ۲۸ مرداد

تاریخ ایران با حماسه ملی درآمیخته است

اکنون که باردیگر سالروز قیام بزرگ ملی ۲۸مرداد ۱۳۳۲ فرا رسیده است از جانب خود و بنام ملت ایران بروان پاک فداکارانی که در آن روز تاریخی جان خویش را در راه بقای استقلال و شرافت وعظمت ایران نثار کرده‌اند درود میفرستم و آرزو میکنم که هرسال تازه‌ای پیشرفتها و افتخارات ملی بیشتری را ارمغان خاطره این دلیران جاوید سازد. امروز ملت ما این سالروز را در شرایطی جشن میگیرد که شاید حتی تصورآن‌در روزهای تاریکی که بدین‌قیام منجر شد دشوار بود. در مرداد ماه ۱۳۳۲ کشور ما عملا یک کشور ورشکسته بود که از تمام جهات سیاسی و اقتصادی‌و اجتماعی بحرانی‌ترین روزهای تاریخ خودرا میگذرانید واکنون همین کشور، تنها در فاصله ۲۱ سال، بصورت یکی از با ثبات‌ترین وپیشروترین کشورهای جهان، با بزرگترین نسبت رشد اقتصادی درتمام دنیا درآمده است. درآن روزهای شوم، دولت وملت حتی برای فروش یک بشکه نفت دست نیاز بسوی دیگران‌دراز میکرد، وامروز بزرگترین قدرتهای اقتصادی جهان برای جلب همکاری ما با یکدیگر بمسابقه پرداخته‌اند. این‌جهش ۲۰ ساله، که انعکاس وزائیده جهش روحی و اخلاقی قیام بیست وهشتم مرداد است، بی‌تردید اعجازی است که فقط تاریخ ایران وروح ملیت وخلاقیت لایزال ایرانی می تواند آنرا توجیه کند. امروز دیگر هرچه در صفحات تاریخ کشور ما ثبت میشود، سازندگی و آفرینندگی است، زیرا اکنون صفحه‌های هرج ومرج واستعمار و استثمار ووطن‌فروشی، برای همیشه بسته شده‌وبدست فراموشی سپرده شده است .

اکنون تاریخ ما با حماسه ملی درآمیخته است، و این حماسه‌ایست که به برکت انقلاب ششم بهمن ۱۳٤۱ دوران پرشکوه تمدن بزرگ‌را بدنبال‌خواهدداشت خداوند بزرگ، در راه کوشش بی‌وقفه برای ترقی، افتخار وعظمت روزافزون ایران، نگهدار و پشتیبان همه شما باد .

در لرستان دانشگاه تأسیس می‌شود

★ این دانشگاه‌دررشته های‌فنی، کشاورزی جنگلبانی دانشجو می‌پذیرد

صفحه‌آخر ستون اول

امریکا به ترکیه اخطار کرد

- وزیر دفاع امریکا : پیشروی ارتش ترکیه در قبرس بیش‌ازحدی‌است که قابل تحمل باشد .
- ارسال اسلحه از امریکا به ترکیه ممکن است بزودی قطع شود

در صفحه۲ستون پنجم

امروز بمناسبت سالگرد قیام ملی ۲۸ مرداد آئین ویژه‌ای‌در میدان ۲۸ مرداد- در پای مجسمه‌ایکه مظهر پیروزی قیام کنندگان در رستاخیزمرداد بیست ویکسال پیش است- برگزار شد . عکس نخست وزیر و جمعی از وزیران کابینه را نشان میدهدکه‌درجایگاه مخصوص شاهدعبور نمایندگان سازمان زنان حزب ایران نوین‌اند .

بدنبال‌سیل‌های‌اخیرهند

وبا وسیل ۲۵هزار نفرراکشت

۵۰۰هزار فیلی‌پینی‌براثر سیل بیخانمان شدند

درصفحه۲

برنده «تویوتا» فردا شناخته میشود

یك میلیون ریال جایزه نقدی مسابقه بزرگ پیش‌بینی اطلاعات را ۱۳ نفر برده‌اند

صفحه‌آخر ستون سوم

رهبران مذهبی اتیوپی با نظامیان شورشی به‌مخالفت برخاستند

درصفحه۲

ایران ۲۰ درصدسهام «یونیون کاربید» رامیخرد

★ یونیون کاربید از کمپانیهای عظیم امریکائی است که در سراسر جهان بازار فروش دارد

صفحه ٤

به برنامه های جدید

باکارا

توجه فرمائید

درشماره فردا

قیام ۲۸ مرداد روز رستاخیز ملت غیور ایران

درچنین روزی آفتاب درخشان از پشت ابر های اهریمنی درافق ایران هویدا گردید .

این روز تاریخی را به پیشگاه مبارک شاهنشاه آریامهر تبریک عرض میکند .

جان‌نثار : حبیب‌الله شریف و همشهریهای شامیرست کاشان

جناب‌آقای دکتر کریم نیلفروشان

انتصاب شایسته جنابعالی را بمعاونت دانشکده دندانپزشکی صمیمانه تبریک عرض نموده و موفقیتهای بیشتری را برای آنجناب آرزومندیم .

شرکت سایه روشن

اطلاعیه

سازمان رادیوتلویزیون ملی ایران

دعوت از برگزیدگان رشته تکنولوژی آموزش

در صفحه ۱۲

آگهی استخدام ماما

در صفحه ۱۰

آگهی استخدام پزشك

در صفحه ۱۰

بنیاد پهلوی

کنگره پزشکی ایران رامسر

بدینوسیله باطلاع کلیه‌کارخانجات داروئی و لوازم پزشکی میرساند که کنگره پزشکی ایران (رامسر) از پانزدهم شهریور ماه ۱۳۵۳ بمدت یك هفته دررامسر تشکیل میگردد.

علاقمندان میتوانند برای تشکیل غرفه داروئی یالوازم پزشکی بقسمت بهداشت بنیاد پهلوی مراجعه نمایند.

کنگره پزشکی ایران

از امشب یاران فقط در سینما کاپری

اطلاعیه سازمان امور دانشجویان کشور

بدینوسیله باطلاع کلیه داوطلبان شرکت درامتحانات اعزام دانشجو بخارج مورخ ۱ر۶ر۱۳۵۳ میرساند که برای دریافت کارت ورود به جلسه امتحان باین شرح مراجعه فرمایند :

۱ـ داوطلبان رشته انگلیسی جهت دریافت‌کارت ورود به جلسه امتحان باید با در دست داشتن عین شناسنامه خود به محل دبیرستان رضا شاه کبیر واقع در خیابان حافظ به ترتیب زیر مراجعه نمایند :

★ داوطلبانی که اول نام خانوادگی آنان از «الف» تا «س» میباشد از ساعت ۸ الی ۱۲ صبح روز پنجشنبه ۳۱ر۵ر۵۳ .

★ داوطلبانی که اول نام خانوادگی آنان از «ش» تا «ی» میباشد از ساعت ۳ تا ۷ بعد از ظهر روز پنجشنبه ۳۱ر۵ر۵۳ .

۲ـ کلیه داوطلبان زبانهای فرانسه و آلمانی نیز باید جهت دریافت کارت از ساعت ۸ تا ۱۲ صبح روز پنجشنبه ۳۱ر۵ر۵۳ به محل دبیرستان رضا شاه کبیر مراجعه نمایند .

م الف ۱۰٤۱۱

سازمان امور دانشجویان کشور وزارت علوم و آموزش عالی

اطلاعیه مرکز آزمون‌شناسی

درباره مسابقه ورودی مدرسه عالی تکنولوژی سمنان

درصفحه ۱۵

بنیاد پهلوی

کنگره پزشکی ایران رامسر

کلیه پزشکان محترم که مایل بشرکت درکنگره پزشکی ایران میباشند میتوانند در ساعات اداری برای ثبت نام و رزرو جا بقسمت بهداشت بنیاد پهلوی مراجعه نمایند.

موضوع کنگره در مورد بیماریها و عوارض ناشی از دارو میباشد. تاریخ تشکیل کنگره پانزدهم شهریور ماه ۱۳۵۳ خواهد بود .

کنگره پزشکی ایران

نیروی دریائی شاهنشاهی

قابل توجه غیر نظامیان استخدامی سال ۵۳

نیروی دریائی شاهنشاهی

بصفحه ۱۵ مراجعه شود

آگهی استخدام

سازمان صنایع نظامی افراد مشروحه زیر را جهت بهداریهای تابعه خود با حقوق مکفی استخدام مینماید.

۱ـ پزشک متخصص گوش ، حلق ، بینی .
۲ـ پزشک عمومی
۳ـ پزشک متخصص زنان
٤ـ تکنیسین دندانپزشکی
۵ـ تکنیسین سم‌شناسی و آزمایشگاه
٦ـ بهیار

داوطلبین میتوانند همه روزه باستثنای ایام تعطیل و روزهای پنجشنبه از ساعت ۸ الی ۱۲ به دفتر اطلاعات سازمان صنایع نظامی واقع در سلطنت‌آباد مراجعه‌نمایند.

م الف ۱۰۱٤٤ سازمان صنایع نظامی

اطلاعیه وزارت علوم وآموزش عالی قابل توجه‌پژوهشگران علمی کشور

درصفحه ۱۵

اطلاعیه دبیرخانه کمیته ملی مسابقات مهارت فنی

از قهرمانان مسابقات مهارت فنی سال ۱۳۵۰ دعوت میشود در اسرع وقت در ساعات اداری جهت مذاکره بدبیرخانه دائمی کمیته ملی مسابقات مهارت فنی در وزارت کار و امور اجتماعی مراجعه نمایند .

م الف ۱۰٤۵۸

تالار رودکی

برنامه‌ی شهریورماه ۱۳۵۳

بمناسبت هفتمین دوره بازیهای آسیائی

پنجشنبه ۱٤ شهریور ـ موسیقی ایرانی ـ رقصهای محلی
شنبه ۱٦ شهریور ـ موسیقی ایرانی ـ رقصهای محلی
سه‌شنبه ۱۹ شهریور ـ موسیقی ایرانی ـ رقصهای محلی
چهارشنبه ۲۰ شهریور ـ ارکستر سنفونیك تهران
پنجشنبه ۲۱ شهریور ـ ارکستر سنفونیك تهران

زندگی بهتر افتخار بیشتر آینده‌ای مطمئن در انتظار جوانان ایرانی

شرح در صفحه ۵

خبر بزرگ برنده بزرگ

امسال با دسته چك اعانه ملی مخصوص تابستان یك باغ زیبا باضافه مرسدس بنز ۷۴ و هشتصد هزار تومان پول نقد در انتظار شماست

جزئیات این خبر بزرگ

دوشنبه ۴ شهریور

اعلام میشود.

توافق سادات وقذافی برای رفع اختلافات دو کشور

در عکس از راست‌بچپ سادات، قذافی وشیخ زایدبن‌سلطان رئیس امارات متحده عرب در ملاقات خود دیده میشوند. عکس رادیوئی آسوشیتدپرس

اسکندریه - رویتر - در اسکندریه اعلام شد که سرهنك قذافی رهبر لیبی در پایان یك دیدار ۲۴ ساعته از مصر اسکندریه را ترك گفته است . قذافی بعدازظهر روز شنبه به دعوت انورالسادات رئیس جمهور مصر وارد اسکندریه شده بود .

در فرودگاه اسکندریه انورالسادات و شیخ زیدبن سلطان آل‌نهیان رئیس‌امارات متحده عرب سرهنك قذافی را بدرقه کردند .

در پایان مذاکراتی که‌در اسکندریه بین رهبران‌مصر و رئیس امارات متحده عرب انجام گرفت یك منبع صلاحیتدار در قاهره اعلام کرد که در اول سپتامبر آینده یك هیئت مصری به ریاست ممدوح سالم وزیر کشور مصر به طرابلس خواهد رفت تا مذاکرات معطوف به‌عادی کردن روابط مصر و لیبی را دنبال کند.

همان منابع اضافه کردند که در مذاکرات اسکندریه قرار شد که مصر و لیبی مبادله اطلاعات را میان خود توسعه دهند و از ادامه‌دادن به مشاجرات لفظی و کشمکش های بی‌فایده تبلیغاتی خودداری کنند. منابع مصری خاطرنشان کردند که‌مبادله اطلاعات صادقانه بین مصرو لیبی همهٔ کشور های عرب‌در این مرحله حساس از سرنوشت ملت عرب ضرورت حیاتی دارد چون در شرایط کنونی تنها اتحاد وهماهنگی اعراب است که میتواند بزرگترین تکیه‌گاه آنها در نبرد برضد اسرائیل باشد.

در گزارش منابع مصری اضافه شده که مذاکرات قذافی و سادات با حضور رئیس امارات متحده عرب در اسکندریه با روح برادری و در محیطی آکنده از صداقت کامل انجام گرفته و مضمون اصلی مذاکرات مربوط به تحولات اخیر روابط مصر و لیبی بوده است .

خبرنگار خبرگزاری‌فرانسه طی گزارشی که از قاهره فرستاده نوشته است که انورسادات رئیس جمهورمصر در تمام ۲۴ ساعتی که قذافی در اسکندریه حضور داشت حاضر نشدبه‌تنهائی و«دوبدو» باوی روبرو شود و تمام مذاکرات آنها در حضور رئیس امارات متحده عرب و با میانجیگری وی انجام گرفته است .

در این گزارش اضافه شده است که تا آخرین ساعات روز گذشته بهیچوجه شواهد قابل اعتمادی بدست نیامده بود تا نشان دهد که سادات و قذافی به مرحله آشتی کردن با یکدیگر نزدیك شده‌اند .

منابع صاحب صلاحیت مصری گزارش دادند که انورسادات و سرهنگ قذافی رهبران مصر و لیبی در مذاکرات ۲۴ساعت اخیرخود در اسکندریه توافق کردندکه عجالتا اختلافاتشان را کنار بگذارند و به مذاکرات دولت های دو کشور بمنظور پایان دادن به اختلافاتشان بتوافق وجود دارد ادامه دهند .

ناظران سیاسی در قاهره اظهار نظر کرده‌اند که قابل تردید است سادات وقذافی توانسته باشند در دوملاقات کوتاهی که طی اقامت ۲۴ ساعته قذافی در اسکندریه انجام داده‌اند برای پایان دادن به اختلافاتشان توافق رسیده باشند .

ملک‌حسین : حاضر نیستم بنمایندگی سازمان فلسطین با اسرائیل مذاکره کنم

جرالد فورد باردن میرود

واشنگتن - خبرگزاری فرانسه - دیشب در پایان دیدارسه‌روزه ملک‌حسین از آمریکا اعلامیه مشترکی در واشنگتن انتشار یافت.

در اعلامیه گفته شده است که‌آمریکا به ملک حسین اطمینان داده است که برای‌امضای‌یک‌قرارداد جداسازی‌نیروها بین اردن و اسرائیل تلاش خواهد کرد . آمریکا همچنین به کوشش خود برای برقراری یک صلح عادلانه در خاورمیانه ادامه خواهد داد . ضمنا پرزیدنت جرالدفورد دعوت ملک حسین را برای بازدید رسمی از اردن پذیرفته است .

ملک حسین پادشاه اردن دیروزطی مصاحبه‌ای که باوی در آمریکا انجام گرفت نظر پیشنهادی دولت مصر را دایر بر اینکه دولت اردن تنها بطور موقتی درباره سرنوشت فلسطینی‌های ساحل غربی رود اردن مذاکره کند و سپس‌تحت شرایطی جای خود را در اراضی مذکور به سازمان آزادیبخش فلسطین بدهد رد کرد .

ملک حسین طی‌این مصاحبه‌که پیش از بازگشت وی از سفر امریکا باروزنامه واشنگتن پست انجام گرفته است تاکید کرد که حاضر نیست به حساب سازمان آزادیبخش فلسطین مذاکره‌کند و درنقش «قاتل» وفداکننده حقوق اردن در اراضی ساحل غربی‌رود اردن ظاهر شود .ملک حسین تاکید کرد که‌هنگام انجام‌مذاکرات آینده در باره جداسازی نیروهای اردن و اسرائیل درساحل غربی‌رود‌اردن هدف وی حفظ این اراضی برای کشوراردن خواهد بود .

ملک حسین در پایان مصاحبه‌اش اظهار امیدواری کرد که آمریکا با میانجیگری خود به خروج اسرائیل از ساحل غربی‌رود اردن کمک کند . ملک حسین افزود که‌پس از خروج اسرائیلی‌ها ازغرب‌رود اردن وی‌دستور خواهد داد تا در این منطقه به آراء مردم مراجعه شود تا خودشان برای تعیین سرنوشت آینده خویش تصمیم بگیرند .

کلیسای اتیوپی با نظامیان شورشی بمخالفت برخاست

آدیس‌آبابا - یونایتدپرس - دیروز بین کلیسای ارتدکس پرنفوذ اتیوپی و فرماندهان نظامی این‌کشور که عملا زمام قدرت‌دولتی‌را بدست گرفته‌اند برخوردی روی داد که ممکن است به یک تسویه حساب بزرگ میان آنها منتهی شود . دراین درگیری نیز پای حقوق و اختیارات امپراطور اتیوپی درمیان است. اسقف بزرگ کلیسای ارتدکس اتیوپی که «آبنوتئووفلوس» نام دارد با حمله سختی که به قسمت هایی از قانون اساسی جدید و مورد پیشنهاد ارتش این کشورکرده در شروع درگیری جدید پیشقدم شده است .

عصیان‌ارتش‌اتیوپی برضدنظام حکومتی آن از شش ماه پیش تاکنون‌موجب آشفتگی‌اوضاع این امپراطوری کهنسال شده است . اسقف بزرگ کلیسای ارتدکس اتیوپی به‌قسمت‌هایی از قانون اساسی جدیدی که ارتش برای این کشور پیشنهاد کرده و به حقوق و اختیارات مذهبی امپراطور مربوط میشودبشدت‌حمله‌کرده است . دراین قسمت های قانون‌اساسی جدیدتاکید شده که باید کلیسا از دولت جدا باشد و امپراطور اتیوپی نیز دیگر رئیس کلیسای ارتدکس شناخته‌نشود. درکشوری‌مانند اتیوپی که نیمی از مردم آن مسیحی‌ونیم‌دیگر آنها مسلمان هستند اظهار نظر اسقف‌اعظم کلیسای ارتدکس بلافاصله تبدیل به مسئله جدیدی شده است که بیم آن میرود تا به بازداشت اسقف اعظم منجر شود.بطوری که یک دیپلمات خارجی در آدیس‌آبابا اظهار داشته است بعدازآنکه ارتش اتیوپی عملا تمام اختیارات هایل سلاسی را سلب کرده ، ریاست کلیسای ارتدکس تنها مقام مهمی‌استکه برای او باقی مانده است . اکنون باحتمال زیاد افسران ارتش اتیوپی سخنان اسقف اعظم کلیسای ارتدکس را به معنای مقاومت و ستیزه جویی با ارتش‌و اصلاحاتی‌که از طرف نیرو های مسلح پیشنهاد شده است تلقی خواهند کرد . هایل‌سلاسی‌که اکنون ۸۲سال دارد و از ۱۹۳۰ تاکنون امپراطوراتیوپی‌است تا شش ماه قبل که هنوز عصیان ارتش و اغتشاشات داخلی اتیوپی آغاز نشده بود فرمانروای مطلق و بلامنازع کشورش بشمار میرفت .

۳۳۵ هزار زن اتیوپی از راه ولگردی‌زندگی‌میکنند

فحشا در اتیوپی بصورت فاجعه ملی درآمده است

آدیس‌آبابا - خبرگزاری‌فرانسه - روزنامه«اتیوپین‌هرالد» چاپ آدیس‌آبابا گزارش داد که فحشاء دراتیوپی بشدت رواج یافته است .

بموجب نوشته این روزنامه تعداد فحشاء در اتیوپی که بیش از ۲۵ میلیون جمعیت ندارد به ۳۳۵ هزار نفر رسیده است که یکصد و ده هزار نفر آنها در آدیس‌آبابا زندگی میکنند .

این روزنامه اضافه کرده است که رواج فحشاء در اتیوپی بصورت فاجعه درآمده و علاوه براینکه تعداد زنان بدکاره در داخل کشور پیوسته افزایش می‌یابد سی وپنج هزارنفراززنان اتیوپی درسودان و دو هزارنفردر جی‌بوتی از راه فحشاء زندگی میکنند و تعداد فاحشه ها در ۲۱۰ شهر اتیوپی از یکصد هزار نفر تجاوز میکند .

روزنامه «اتیوپین‌هرالد» همچنین نوشته است که طبق آمار سازمان جهانی بهداشت تعداد مبتلایان به بیماری آمیزشی از ۹ میلیون نفر تجاوز میکند .

فحشاء از هنگامی که ایتالیائیها اتیوپی را اشغال کردند بصورت یک حرفه درآمده و دولت نیز برای مبارزه با این فاجعه ملی کاری انجام نداده‌است .

وبا و سیل ۲۵ هزار نفررا کشت

دهلی‌نو - رویتر -خبرگزاری هندی یونایتدنیوز گزارش‌داد که سیل های اخیر این‌کشور حداقل ۶۰ میلیون لیره استرلینگ زیان مالی بصورت تباه‌کردن محصولات‌کشاورزی و غرق چارپایان و ویران ساختن خانه های نواحی سیل زده وارد کرده است .

در ایالت بیهار واقع در شمال هند که بیش از نقاط دیگرازسیل آسیب دیده‌است قحطی و گرسنگی ۴ میلیون نفر را تهدید میکند . درهمین ایالت براثر شیوع بیماری وباتاکنون در حدود ۲۵هزار نفر جان سپرده‌اند .

از طرف دیگر پرزیدنت فردیناند مارکوس در چهار- چوب مقررات حکومت نظامی در قسمت عظیمی از جزیره لوزان که در معرض هجوم سیل مهیبی قرار گرفته است وضع فوق‌العاده وحالت‌عزای ملی اعلام‌کرد .

چین دولتهای شوروی و امریکا را مسئول بحران قبرس معرفی کرد

مسکو - خبرگزاری‌فرانسه -روزنامه ستاره سرخ ارگان ارتش شوروی ضمن گزارشی تحت عنوان «بحران بحال خود باقی» است بیلانی ازمداخله خارجی در قبرس انتشار داده است .

ستاره سرخ نوشته است جریان‌نبردها در قبرس نشان میدهد که نیرو های‌ترکیه باسی تا چهل هزار سرباز و یکصدتانک از همان آغاز پیکار ابتکار عملیات را در دست داشته است .

سرعت پیشروی آنها نشان میدهدکه گارد ملی ده هزار نفری قبرس‌درموقعیت ضعیفی قرار داشته و یونان نیز حاضر نشد برای کمک‌به‌آنها بهقبرس‌لشکرکشی کند .

پراودا نیز نوشته است که ناتو به تجاوز خود علیه‌مردم قبرس ادامه‌میدهد تا پایگاههای خود را در مدیترانه‌تقویت کند . پراودا خواستاربازگشت حکومت قانونی به قبرس‌شده‌است . جمهوری‌خلق چین دیروز آمریکا و شوروی رامسئول بحران مدیترانه و بویژه بحران قبرس معرفی کرد .

خبرگزاری چین جدید تاکید کردکه اشتهای توسعه‌طلبی تجدید نظر طلبان شوروی خیلی زیاداست ، و برای‌رسیدن بهدف های توسعه طلبی‌خوددرجستجوی تکیه‌گاه های جدید در مدیترانه هستند.

توران گونش :
ترکهاحق‌دارند ۴۰ درصد خاك قبرس‌را اشغال کنند

نیویرک - خبرگزاری‌فرانسه -توران گونش وزیر امور خارجه ترکیه ضمن‌یک مصاحبه اختصاصی که در شماره اخیر مجله «تایم» انتشار یافته گفته است با اینکه نسبت جمعیت ترکهای قبرس از ۱۸ در صد ساکنان جزیره‌تجاوز نمیکند ولی آنها حق دارند سی تا چهل در صد خاک این سرزمین را در اختیار داشته باشند .

گونش اضافه کرد که اکثریت ترک های قبرس را کشاورزان وروستائیان تشکیل میدهند و آنها برای ادامه زندگی به زمین های قابل کشت احتیاج دارند .

گونش تاکید کرد که ترکیه بهیچوجه نمیخواهد تمام جزیره را اشغال کند و مسلما پایگاه های انگلیس را در قبرس نیز اشغال نخواهد کرد .

وزیر امور خارجه ترکیه افزود که ترکهادردوران ریاست جمهوری‌ماکاریوس در وضع بدی بسر میبردند و یونانیها از هر حیث به آنها برتری داشتند .

وزیردفاع امریکا : پیشروی ترکیه در قبرس دیگر قابل تحمل نیست

امریکا به‌ترکیه اخطار کرد

واشنگتن - رویتر - آسوشیتدپرس - جمزشلزینگر وزیر دفاع آمریکا به ترکیه اخطار کرد که نقل وانتقالات و آتش‌بس شکنی نیروهای این کشور در قبرس دیگر بیش از حدی است که قابل قبول و تحمل باشد.

وزیر دفاع آمریکا دربرنامه تلویزیونی «مواجهه با ملت» که از شبکه سی . بی . اس پخش شد گفت : حرکات و آتش‌بس شکنی های ارتش ترکیه در قبرس از حدودی که دوستان و حامیان ترکیه انتظارش را داشتند و حاضر به قبول آن حدود بودند تجاوز کرده است . شلزینگر اضافه کرد که این مسئله بطور جدی مورد بررسی دولت آمریکا قرار خواهد گرفت . وزیر دفاع آمریکا با اینحال حاضر نشد درباره فشار های دیپلماتیک که ممکن است برترکیه وارد شود توضیح دهد .

وزیر دفاع آمریکا گوشزد کرد که به نفع خود ترکیه است تارژیم جدید یونان را به جایی نکشاند تا درچنان بن‌بستی قرار گیرد که هیچ راه شرافتمندانه‌ای برای خارج شدن از آن وجود نداشته باشد .

شلزینگر گفت که حتی یک راه حل فدرال که‌برای مسئله قبرس که متضمن تجزیه و تقسیم این جزیره باشد بزحمت قابل قبول بنظر میرسید درحالی که اکنون ترکیه بیش از نیمی از تمام اراضی قابل کشت قبرس راتصرف کرده است .

وزیر دفاع آمریکا ابراز امیدواری کرد که دولت یونان حق استفاده از پایگاه های نظامی ناتو را درخاک یونان از پیمان ناتو و آمریکا سلب نکندالبته بشرط آنکه درمقابل راه‌حل رضایت بخشی برای حفظ حقوق یونانیان قبرس پیدا شود .

وزیر دفاع آمریکا اعلام کرد که با درنظر گرفتن پیشرویهای جدید ارتش ترکیه درقبرس - دولت آمریکا در سیاست ارسال اسلحه و تدارکات جنگی برای ترکیه تجدیدنظر خواهد کرد . شلزینگر اظهار داشت که‌تصور می‌کند لازم باشد موضوع تجدیدنظر درارسال اسلحه و مهمات آمریکایی برای ترکیه بیدرنگ و ظرف روز ها و حتی ساعت آینده مورد بررسی قرار گیرد .

وزیر دفاع آمریکا گفت که ورود نیروهای ترکیه به نواحی جدیدی در قبرس که قبلا مورد انتظار دوستان ترکیه نبوده است و نمی‌تواند برای آنها قابل قبول باشد پای عنصر تازه‌ای را درمسئله قبرس به میان آورده و به بحران این منطقه ابعاد جدید و غیر منتظره‌ای داده‌است.

شلزینگر تایید کرد که آمریکا هم از طرف یونانیان وهم‌از طرف ترکها مورد انتقاد قرار گرفته است درحالی که از ابتدای بحران جاری قبرس دولت واشنگتن تلاش کرده است که بین یونان و ترکیه میانجیگری کند. هدف آمریکا این است که راه‌حل عادلانه‌ای برای مسئله قبرس پیدا کند و شرایطی فراهم سازد که اعاده تدریجی‌آرامش در قبرس و رفع بحران آن امکان پذیر شود .

وزیر دفاع آمریکا تایید کرد که پیش از آنکه به سود هریک از کشور های دیگر عضو پیمان ناتو باشد به سود خود ترکیه است که یونان از نظر نظامی و سیاسی وضع باثبات و پایداری داشته باشد و بتواند یکی از اعضای پیمان ناتو باقی بماند .

نیکوزیا در محاصره نیرو های ترکیه قرار گرفت

ترکیه ، یونانیها را بـه رفتار وحشیانه با غیر نظامیان متهم کرد

نیکوزیا - خبرگزاری فرانسه -سه روز پس‌از اعلام آتش‌بس ، نبرد بین‌نیرو های ترکیه و گارد ملی هنوز پایان‌نیافته و طرفین یکدیگر را به نقض مقررات آتش‌بس متهم می کنند . گزارش هائی که طی بیست‌وچهار ساعت گذشته از منابع خبری مخابره شده حاکی است که نیرو های ترکیه در تمام مدت دیروز بسوی نیکوزیا پیشروی کرده و به‌شش کیلومتری پایتخت قبرس رسیده‌اند .

در آنکارا ستاد نیرو های مسلح ترکیه اعلام داشت که واحد های قبرس پیوسته مقررات آتش‌بس را که از روز جمعه در این جزیره اعلام شده‌نقض می کنند . در اعلامیه ستاد ارتش ترکیه تصریح شده که شب گذشته یونانی های قبرس در منطقه شهرک «لوترو» مواضع ترک ها را با خمپاره‌انداز گلوله‌باران کردند .

یونانی ها همچنین روز گذشته‌با استفاده از واحد های توپخانه فرودگاه «تیمبو» را زیر آتش گرفتند .

از سوی دیگر سخنگوی نیرو های سازمان ملل متحد در قبرس در یک مصاحبه مطبوعاتی گفت نیرو های‌ترکیه مواضع خود را دراطراف نیکوزیا تقویت می کنند و شهر در محاصره قرارگرفته است .

وی افزود که واحد های تانک ترکیه به شش کیلومتری پایتخت رسیده و جریان آب در قسمتی از شهر قطع شده است . در تمام‌مدت دیروز تیراندازی واحد های توپخانه در منطقه «دهنیا» در مغرب نیکوزیا و «ببوری» در مشرق پایتخت ادامه داشت .

از سوی دیگر گزارش میرسد که نیرو های ترکیه مشغول تعمیر باند یک فرودگاه سابق انگلیس‌در نزدیکی‌فرودگاه بین‌المللی نیکوزیا هستند .

در آنکارا «اورهان بیرژیت» وزیر اطلاعات ترکیه یونانی های قبرس را برفتار وحشیانه با غیرنظامیان ترکیه در مناطق تحت کنترل گارد ملی متهم کرد.

وزیر اطلاعات ترکیه گفت نماینده صلیب سرخ در قبرس ضمن تلگرامی‌که به‌آنکارا مخابره کرده‌تاکید نموده است که سربازان گارد ملی قبرس بسوی گروهی‌از غیرنظامیان در منطقه«بافوس» شلیک کرده و شش‌نفر از آنها را کشته و سی تا چهل نفر را زخمی کرده‌اند .

کلریدس: ترکیه‌میخواهد تمام قبرس را اشغال کند

لندن - رویتر - کلافکاس کلریدس کفیل ریاست جمهوری قبرس ارتش‌ترکیه را متهم کرد که به پیشروی کردن در قبرس ادامه‌میدهد و میکوشد تمام جزیره قبرس را اشغال کند .

کلریدس در جواب پرسش خبرنگار بنگاه سخن پراکنی بریتانیا(بی.بی.سی) در باره سرنوشت آینده قبرس گفت : آنچه که اکنون احتمال انجامش وجود دارد این است که نیرو های ترکیه به پیشروی خود ادامه‌دهدو ما نیز بمقاومت خویش در برابر تهاجمات نیرو های‌ترکیه ادامه میدهیم

وزیر اطلاعات ترکیه همچنین گفت که اندکی پس‌ازاعلام آتش‌بس گارد ملی یونان چهار ترک ازجمله یک زن را در دهکده «ایدین»تیرباران کرده‌اند .

امریکا محدودیت استفاده از پایگاههای خود در یونان را تکذیب کرد

موج تظاهرات ضدامریکائی در آتن ، واشنگتن و لندن

آتن -خبرگزاری فرانسه- یونایتدپرس - موج تظاهرات علیه آمریکا در آتن همچنان بالا می گیرد . تظاهرات‌ضد آمریکائی که از بامداد دیروز آغاز شده بود دیشب باوج شدت رسید و زدوخورد های شدیدی بین تظاهر کنندگان‌و نیرو های‌انتظامی روی داد .

در جریان‌این زدوخوردها سه نفرازماموران‌پلیس زخمی شدند و عده‌ای از تظاهر کنندگان دستگیرشدند و مورد بازجوئی قرار گرفتند .

مقارن نیمه‌شب دیشب تظاهر کنندگان در گروه های پنجاه نفری بسوی خیابان دانشگاه و بنای یادبود سرباز گمنام بحرکت درآمدند . در پای این ساختمان در حدود سی نفر از جوانان قبرس از روز جمعه دست باعتصاب‌غذا زده‌اند . گروهی نیز دربرابر میهمانخانه «انگلیس» که اقامتگاه کارامانلیس است دست به تظاهرات زدند .

در حدود چهار هزار نفر از یونانی ها نیز در میدان «قانون اساسی»اجتماع کردند و تظاهر کنندگان اتومبیل‌های پلیس و ویترین های مغازه ها را مورد حمله قرار دادند و در زدوخورد شدیدی که بین ماموران‌پلیس و تظاهرکنندگان روی‌داد هفت‌پلیس دیگرزخمی شدند .

عصر دیروز سفیر آمریکا در آتن به دیدار کارامانلیس رفت‌وپیامی ازجانب‌کی‌سینجر بوی تسلیم کرد . این دومین پیام وزیر امور خارجه‌آمریکا طی ۲۴ ساعت‌اخیر به‌نخست وزیر یونان بود .

هنوز مفاد این پیام فاش نشده ولی گفته می شود که کی‌سینجر در این پیام روش ایالات متحده را در مورد بحران قبرس تشریح کرده است .

در شعار هائی‌که در میدان بزرگ آتن نصب شده کلمات «زنده‌باد فرانسه» و «مرده باد آمریکا» بچشم میخورد .

ازسوی دیگر منابع رسمی آمریکا در‌یونان گزارش هائی را دائر براینکه دولت یونان پرواز هواپیما ها را ازپایگاه های آمریکائی در این کشور ممنوع کرده است تکذیب‌کرد.

همین منابع افزودند که از آغاز بحران قبرس بعلل ساده امنیتی پرواز هواپیما های آمریکا ازاین پایگاه‌ها محدود شده است . دولت یونان نیز به علل امنیتی درخواست‌کرده که پرواز هواپیما ها از شش ساعت قبل به مقامات یونانی اطلاع داده شود .

دیروز در واشنگتن و لندن نیز تظاهراتی به نفع یونان روی‌داد . درواشنگتن یکهزار نفر از طرفداران یونان در برابر کاخ سفید اجتماع‌کرده و بروش ایالات متحده در بحران قبرس‌اعتراض کردند.

تظاهر کنندگان که پرچم های یونان را در دست‌داشتند فریاد میزدند «کی‌سینجر آدمکش» ، «کی‌سینجر جایزه صلح نوبل را پس بده» ، «کی‌سینجر همدست نازی ها در قبرس» ، «کی‌سینجر ما را به‌آغوش شوروی نینداز .»

در لندن درحالی که ۱۵۰ نفر از یونانی های قبرس در برابر سفارت آمریکا دست‌به اعتصاب غذا زده بودند یک هزار نفر از ترک های قبرس در میدان ترافالگار بطرفداری از ترکیه دست به تظاهرات زدند .

تظاهر کنندگان که پرچم های ترکیه را با خود حمل می کردند پس‌از پایان سخنرانی ناطقین بدون آنکه حادثه سوئی‌روی‌دهد پراکنده شدند .

از سوی دیگر دانشجویان «کمیته ملی هماهنگی» طرفدار ماکاریوس ضمن اعلامیه‌ای‌که در لندن انتشار دادندآمریکا را متهم کرده‌اند که نه‌تنها به ترکیه اجازه‌مداخله نظامی در قبرس داده بلکه دولت ترکیه را در این اقدام تشویق‌کرده است . در اعلامیه گفته می شود که سازمان ناتو به قیمت ازدست رفتن جان عده زیادی توانست به جاه طلبی‌های‌خود جامه‌عمل بپوشاند .

یونانیان آمریکائی درنظر دارند امشب(دوشنبه) هنگامی که جرالدفورد رئیس جمهور جدید آمریکا وارد شیکاگو خواهد شدعلیه سیاست‌آمریکا در قبال‌بحران‌قبرس تظاهرات اعتراض آمیزی برپا کنند .

در شیکاگو بیش‌از ۳۰۰هزار یونانی آمریکایی زندگی می کنند و طی‌هفته گذشته‌هزاران نفر از آنان برضد سیاست آمریکا در قبال بحران قبرس تظاهرات کرده‌اند .

اخبار کوتاه جهان

اخطار شوروی به ژاپن

● مسکو رویتر- دولت شوروی باردیگر به ژاپن اخطار کرد که از ادعای مالکیت بر جزایر شمالی خودداری کند‌زیرا این ادعا فقط روابط موجود‌بین‌دو کشور را تیره خواهد کرد و امضای پیمان صلح بین مسکو و توکیو را بیش از پیش بتاخیرخواهدانداخت. چهار جزیره مورد بحث که در جریان جنگ جهانی دوم بوسیله شوروی‌اشغال شد، پس از گذشت۲۸ سال‌هنوز مورد ادعای ژاپن است.

میانجی‌گری بین مصر و شوروی

● بیروت- فرانسه- هفته‌نامه لبنانی اسبوع العربی می نویسد هدفسفر حافظ اسد رئیس جمهوری سوریه به یوگسلاوی ارزیابی امکانات میانجیگری مشترکسوریه‌و یوگسلاوی میان‌شوروی و مصر بمنظور برطرفساختن «سردی مناسبات» کنونی بوده‌است.

تشدیدعملیات‌تروریستی در پاکستان

● کراچی - آسوشیتدپرس - عشایر شورشی بلوچستان پاکستان علیرغم‌تقاضای اخیر ذوالفقار علی بوتو نخست وزیر پاکستان ، عملیات تروریستی خود را تشدید نموده‌اند.

بوتو اخیرااز آنها خواسته بودکه ازکوهها پائین بیایند واسلحه خود را تسلیم نمایند. دیروز دو اتوبوس مسافربری ، یکی در نزدیکی کویته‌مرکز ایالت بلوچستان و دیگری در پنجاه‌مایلی شهر مذکور نزدیک شهرک مستونگ متوقف و پول و وسایل سرنشینان این دو اتوبوس بغارت برده شد.

تشکیل کنفرانس‌جمعیت در بخارست

● بخارست-آسوشیتدپرس - امروز (دوشنبه)کنفرانس جهانی جمعیت با حضور نمایندگان ۱۳۰ کشور در بخارست پایتخت رومانی تشکیل میشود.

جلسات این کنفرانس که تحت‌نظر سازمان ملل متحد برگزار خواهد شد ده روز بدرازا خواهد کشید و طی آن نمایندگان شرکت کننده پیرامون نحوه‌کنترل جمعیت وشیوه های جدید تنظیم خانواده گفتگو خواهدکرد. قبلا پیامهای نیکلای چائوشسکو رئیس‌جمهوری رومانی و کورت والدهایم دبیر کل سازمان ملل متحد دراین کنفرانس خوانده می شود.

تلاش هواداران اسرائیل در امریکا

● قاهره- آسوشیتدپرس - روزنامه نیمه رسمی الاهرام چاپ قاهره دیروز گزارش دادکه گروه های پشتیبان اسرائیل در کنگره آمریکا درتلاشند که تا جرالد فورد رئیس جمهور جدید این کشور را مجبور کنند تا قراردادی‌راکه‌نیکسون‌رئیس جمهور قبلی آمریکا بادولت مصر برای کمک به تاسیس یک کارخانه برق اتمی در این کشور امضاء کرده است لغو کند.

۲۳ میلیون فقیر امریکائی

● نیویورک - خبرگزاری فرانسه- سازمان پژوهش های اقتصادی در نیویورک اعلام داشت که تعداد آمریکائیان « فقیر» در سال ۱۹۷۴ به بیست‌وسه‌میلیون نفر رسیده است در حالی‌که درسال ۱۹۶۰ تعداد « فقراء» درایالات متحده از چهل میلیون نفر تجاوز می‌کرد. در آماری که‌از طرف این سازمان‌انتشاریافته‌گفته‌شده‌که قسمت اعظم فقرای آمریکا را سیاه پوستان تشکیل‌می دهند.

عبلاخیری دخترک ۱۳ ساله مصری‌که‌بخاطر میهنش ورهبر آن انورسادات دریای‌مانش را باشنا طی کرد.
عکس رادیوئی آسوشیتدپرس

دختر ۱۳ ساله مصری باشنا ازانگلیس به‌فرانسه‌رفت

دخترک‌مصری گفت بخاطرانورسادات این افتخار را بدست آورده‌ام

لندن - خبرگزاری فرانسه - عبلاخیری دختر ۱۳ ساله مصری‌دیروز دریای مانش را از ساحل آن در انگلستان تاساحل فرانسوی این دریا با شنا طی کرد .

رکوردی که این دختر شناگر خردسال مصری باقی گذاشته در دنیا منحصربفرد است چون‌وی‌تاکنون جوانترین شناگری است که موفق به طی کردن دریای‌مانش در فاصله انگلستان تا فرانسه شده‌است.

دوشیزه خیری که در قاهره زندگی‌میکند و دانش آموز یکی از مدارس این شهر است از بندر «دوور» در ساحل انگلیسی دریای مانش حرکت کرد و در حالی که آب این دریا مانند اغلب اوقات بسیار متلاطم بود ظرف ۱۲ ساعت و ۳۰ دقیقه خود را بعد از شنا کردن‌در یک مساحت ۲۱ میلی به دماغه «گری‌نه» در ساحل فرانسوی مانش‌رساند. یک جوان شناگر دیگر مصری نیز بنام جهان متولی که بدوبه خودراهی‌قاهره‌است همرامدوشیزه خیری‌ازبندر دوور واردریای مانش شد تا همراه او به فرانسه برود ولی تنها بعد از ۱۳ ساعت و ۲۹ دقیقه - یعنی ۵۹ دقیقه دیرتر از دوشیزه ۱۳ ساله مصری به ساحل فرانسوی مانش رسید .

در سال ۱۹۶۴ نیز یک دوشیزه آمریکائی که چهارده سال و۶ماه داشت دریای مانش را در جهت معکوس مسیر شناگر مصری یعنی ازفرانسه به‌انگلستان شنا کرده بود ، دوشیزه خیری بعد از بدست آوردن رکورد جهانیش در عبور از دریای متلاطم مانش به-خبرنگاران گفت که این افتخار را بخاطر کشورش مصروبخاطر رئیس جمهورآن‌انورسادات بدست آورده است .

وزیر خارجه پرتغال :
ما باگلوله جلوی کودتای سفید پوستان را در آنگولا میگیریم

بن- رویتر- ماریوسوارس‌وزیر خارجه پرتغال طی مصاحبه‌ای که در المان‌غربی‌انتشار یافته است اعلام کرد که ارتش پرتغال تمام تدابیرلازم را بکار خواهد بست تا از وقوع یک «کودتای سفید» در آنگولا ولو به این قیمت که کوچ نشینان اروپایی وسفید پوست آنگولا را به گلوله ببندد جلوگیری کند .

دکتر سوارس در این‌مصاحبه که با مجله المانی «اشپیگل» انجام گرفته اظهار نظر کرده است که انتظار میرود سفید پوستان انگولا در برابر اقداماتی که برای پایان دادن به استعمار این سرزمین صورت‌میگیرد‌مقاومت های نومیدانه‌ای نشان دهند. سوارس اضافه کرد که در عوض نیرو های ارتش پرتغال در آنگولاکاملابه دولت‌مرکزی و رژیم جدید پرتغال وفادارند و از آن حمایت میکنند و بنابر این اجازه نخواهند دادکه اروپائیان و یا مزدوران سفید پوست و گروه های مشابه دیگر شورشی‌درانگولا برپا کنند .

هلیکوپترها مجهز به‌موشکهای ضدتانک خواهند شد

یکی از تکنیسین های هواپیما سازی هیوزبرروی یک سیستم جدید مخصوص هلیکوپتر که برای‌پرتاب موشکهای ضدتانک ارتش‌آمریکا ساخته شده کارمیکند. این موشکها از هلیکوپتر نوع هیوی کبراپرتاب میشوند . پس از نصب موفقیت آمیز سیستم موشک ضد تانک بر روی هلیکوپتر های ارتش آمریکا ایران دومین کشور در جهان خواهد بودکه هلیکوپتر های نوع AH1-J آن مجهزبه این سیستم‌موشک ضدتانک میگردد .

واشنگتن دی‌سی - شنبه خدمه‌هلیکوپترهای ارتش آمریکا به زودی به یک قدرت عظیم ضد تانک مجهز خواهند شد . ارتش آمریکا ساخت این سیستم موشک ضدتانک رابمنظور استفاده در هلیکوپترهای جنگی هیوی‌کبرا ازنوع AH-1Q به‌کارخانه‌های سازنده سفارش داده است .

ارتش آمریکا به‌شرکت هلیکوپتر سازی‌تکسترونزبل سازنده‌هلیکوپتر های هیوی کبرا اجازه داده‌است یکصد و ده دستگاه موشک از این نوع را از شرکت هواپیماسازی هیوز خریداری‌و برروی‌هلیکوپتر های آن نصب نماید .

سیستم موشک‌ضدتانک‌مخصوص هلیکوپتر شامل یک وسیله‌هدف گیری دوار و ثابت ، یکوسیله هدایت و کنترل ، دستگاههای نمایش و کنترل میدان برای خلبان و متصدی پرتاب وبالاخره چهار دستگاه پرتاب موشک دو ردیفه‌میباشد و جمعا هشت‌موشک ضدتانک با خود دارد .

طبق اظهار آقای ویلیام مینشول مدیر شعبه سیستم جنگ افزارهای زمینی شرکت هیوز این شرکت تحت یک قرار داد دوساله ۴۳ میلیون دلاری به کار ساختن سیستمهای موشکی مزبورخواهد پرداخت . تحویل این سیستمها به تدریج‌از سال‌آینده آغازخواهد گردید . علاوه بر این شرکت هیوز وسائل آزمایش و وسائل و دستگاههای مهندسی و لجستیکی و همچنین کتابها و دستورالعملهای لازم را برای این منظور تهیه خواهد نمود .

سیستمهای موشک یدک روبه خدمه هوائی امکان خواهندداد تااز فاصله دوررس موشک های مزبور را از هلیکوپتر برتابو بسوی تانکها و کامیونها و استحکامات زمینی دشمن هدف گیری کنند. در جنگ های اخیر ویتنام فقط دو فروندازهلیکوپتر های رزمنده مجهز به موشکهای صد تانک بودند. این هلیکوپتر ها در ماه اول جنگ موفق شدند ۴۷ هدف دشمن را نابود کنند که ۳۴ تای آنها تانک بوده‌اند .

ارتش‌آمریکااولین ارتشی‌خواهد بود که نیروهای خود را با هلیکوپتر های مسلح به‌موشکهای ضدتانک تجهیز خواهد کرد و بعضی از این هلیکوپترها دراروپا مستقر خواهند شد .

پس از آمریکا دومین کشور در جهان که‌دارای هلیکوپترهای مجهز به این سلاح جدید دفاعی خواهد بود ایران است .

موزائیک ماشینی ناهید!
تلفن ۶۲۱۰۵۲ - ۶۲۱۰۵۳

تیم ملی ۲ـ ملوان ۱

تیم ملی و آزمایشی دیگر

دیروز، تیم ملی فوتبال ایران در یک دیدار آزمایشی که طول آن گروهی از چهره‌های حاضر در اردوی تیم ملی برای بازیهای آسیائی تهران به خدمت گرفته شدند، تیم ملوان بندرپهلوی را با حساب ۱ـ۲ مغلوب کرد.

تیم ملی در این دیدار تمامی بازیکنان حاضر در اردو را بکمیر دیدارهای ملی گذشته شانسی برای آزمایش شدن‌بدست نیاورده بودند، بخدمت گرفت.

رضا وطن‌خواه، محموداعتمادی، ایرانپاک، محسن هوشنگی از جمله کسانی بودند که دربرابر ملوان ظاهر شدند. ضمن اینکه ملوان دویار ملی‌پوش خود غفور جهانی و جاوید جهانگیری را دراختیار داشت.

ملوانیها در زمین خود و در حضور بیش از ۷۰۰۰ تماشاگریا چهره‌ای دلپذیر برابر ملی‌پوشان ظاهر شدند و کیفیت کار آنهادر حدی بود که میتوانست برای آزمایش مردان ملی‌پوش راضی کننده باشد.

گل ایرانپاک

از جمع تمام نفرات حاضر در اردو تابحال تمامی بازیکنان بهر صورت بمیدان آمده‌اند، بجز «حسین راغفر» دروازه‌بان جوان راه‌آهن که با حضور چهره‌هائی چون رشیدی، مودت و حجازی شانسی منوچه او نمیگردد.

نتیجه ۱ـ۲ دیدار ملوان ـ تیم ملی در همان‌وقتاول شکل‌گرفت، صفر ایرانپاک در دقیقه ۲۳روی پاس رضا وطن‌خواه که دربست یک چپ خدمت میکرد گل اول ملی‌پوشها را به ثمر رساند و۱۲ دقیقه بعد صادقی گل دوم را بدست آورد.

او توپ را پس از اینکه شوت عادلخانی با برخوردبه تیردروازه به میدان بازگشت وارد دروازه ملوان کرد.

گل ملوان

تنها گل ملوانیها بوسیله اسپندار مهاجم موفق تیم شمالیها شکل گرفت که در دقیقه ۴۲ دروازه‌تیم ملی را دچار سقوط کرد.

از جمله حوادث بازی آسیب دیدگی بهرام مودت بود، او که طول نیمه دوم مقابل حملات بی‌امان ملوانیها خوب پایداری کرد در دقیقه ۸۳ بعلت صدمه دیدن میدان را ترک گفت.

تیم ملی ایران: رشیدی (از وقت دوم مودت ـ از دقیقه ۸۳ مجددا رشیدی) ـ هوشنگی، مسیح‌نیا، کاشانی (کاپیتن)، وطن‌خواه ـ دستجردی، صادقی (از نیمه دوم خبیری)، اعتمادی، روشن (از دقیقه ۷۸ پروین)، ایرانپاک، عادلخانی (از نیمه دوم کارو).

ملوان: نوری‌زاده (صیاد از وقت دوم) ـ صالح‌نیا (کاپیتن)، ناوران، ویشگاهی، صیادمصلح، جهانگیری، ایراندوست، سلطانزادی، نیاکانی، غفور جهانی، اسپندار

مسئله «چین و شنا» هنوز در ابهام است!

در فاصله ۱۴ روز به‌آغاز بازی های آسیائی تهران از جمله نکات‌مهم و حائزاهمیت، مسئله عدم موافقت فدراسیون جهانی شنا برای شرکت شناگران چینی در مسابقات شنای بازیها است که میتواند حوادثی‌بدنبال داشته باشد.

چینی ها علیرغم منع فدراسیون جهانی شنا (فینا) با اکیپی کامل از شناگران دختر و پسر و تیم های شیرجه و واترپلو به تهران آمده‌اند و بی آنکه به تصمیم فینا فکر کنند با تلاش‌فراوان به تمرینات خود در استخر آریامهر ادامه میدهند. روز گذشته نیز تیم واترپلو چین با تیم های کره شمالی و کرەجنوبی تمریناتی را انجام داد.

البته کمیته برگزار کننده بازی های آسیائی تهران درخواست کرده است هرچه زودتر فدراسیون جهانی در این مورد تجدید نظر بعمل آورد، لیکن هنوز کاری صورت نگرفته است.

ازسوی دیگر ژاپن وتایلند اعلام داشته‌اند اگر «چین» برخلافتصمیم‌فینا درمسابقات شناشرکت کند آنها ازحضور در این دیدارها خودداری خواهند کرد و حالا روشن نیست عاقبت کار به کجا میکشد.

فردا سرپرست گروه چین وارد تهران خواهد شد و گفتگوی او با کمیته برگزار کننده‌بازیهاتاحدودی به‌روشن شدن مسائل کمک خواهد کردو نکته جالب توجه‌اینست که از گفتار و رفتار چینی ها میتوان دریافت به‌مسئله منع فینا زیاد توجهی‌ندارند!

مربی تیم فوتبال چین:
ما برای کسب تجربه آمده‌ایم!

دیروز فوتبالیستهای چینی دومین تمرین خودرا در ورزشگاه‌دکترآقبال (تهرانسمر) انجام دادند. در این تمرین‌که بیش از ده خبرنگار چینی بهمراه آنان بودند، بازیکنان تیم صنعت نفت تهران نیز حضور داشتند.

بیش از یکساعت و نیم تمرین فوتبالیستهای چینی به‌حرکات فردی و تکنیکی گذشت و باحرکات نرمش پایان یافت.

روبهمرفته یک تمرین‌ملایم انجام دادند و باهمین مختصر معلوم‌میشدکه‌چینی ها حریف بزرگ و سرسختی برای تیمهای ایران، کرەشمالی و اسرائیل نیستند.بااین وجود همه‌چیز در حالت ابهام میگذرد و چینی ها بسختی حاضر میشوند حرفی در باره‌ی تیم فوتبال خود بزنند، آنها که در رشته‌های ژیمناستیک، دو و میدانی، تنیس روی میز ویکی دو ورزش دیگراز مدعیان قهرمانی‌هستنددرباره‌ی تیم فوتبال خود چیزی نمیگویند.

«نی‌ئن‌ویس» رهبر ومدیر تیم ملی فوتبال چین درباره‌ی سرنوشت تیم خود میگوید:

ما برای قهرمانی نیامده‌ایم. شاید بچه‌های ماخوب بدوند و قدرت بدنی خوب داشته باشند، اما هنوز درزمینه تکنیک و کار تیمی ناوارد ومبتدی هستیم. حقیقتش اینستکه ما برای آموختن‌ویادگرفتن آمده‌ایم. برای ما تهران کلاس درس است.

«نی‌ئن‌ویس» که خوددرسالهای ۱۹۵۰ تا۱۹۶۰ یکی از بهترین سنترفوروآردهای تیم ملی چین‌بوده است، درحالیکه تمرینات تیم خودرا زیر نظر داشت، باگوشه‌ی چشم نیز تمرینات بچه های ایرانی را می پائید تاچیزهایی نو بیاموزد.

بطوریکه شنیدیم تیم‌ملی‌چین علاوه بر دیدارهایی که باتیم سنگال داشته‌اند و بانتیجه ۲ـ۵ به پیروزی رسیدند، باتیم ملی سودان نیز در پکن روبرو شدەو دوبردو به نتیجه مساوی رسیده است.

این نتایج در مقابل دو تیم فوق‌الذکر مغایربا تمرینات ضعیف وشاید مبتدی آنها بود. مگر آنکه چینی‌ها نیز خودرا در پرده نگاهداشته و خودرا برای روز شروع بازیها حفظ کرده باشند!

۸ مشت‌زن برای تیم‌ملی انتخاب شدند

روزگذشته با برگزاری یک سری دیدار های انتخابی و همچنین با تصمیم کمیته فنی ۸ تن از اعضای تیم ملی بکس ایران‌برای‌شرکت در بازی های آسیایی ۱۹۷۴ تهران انتخاب گردیدند و سه تن دیگر نیزتا آخرهفته‌جاری‌شناخته خواهند شدکه‌زمان انجام مبارزات‌نهائی این سه وزن بعد از ظهر پنجشنبه تعیین گردیده است. ۶۰،۵۱و ۶۷کیلو وزن هائی هستند که هنوز سرنوشت آنها روشن نشده است.

۸ مشت مشت زنی که به عضویت‌تیم ملی مشت زنی‌ایران برای بازی های آسیائی تهران در آمده‌اند، عبارتند از:

۴۸کیلو: عبدالرضاانصاری
۵۴ کیلو: هاملت میناسیان
۵۷ کیلو: جبار فعلی
۶۳٫۵ کیلو: فرشیدانتقامی
۷۱ کیلو: فرشید دلارام
۷۵ کیلو: غلامحسین‌درویش
۸۱ کیلو: ماسیس هامبار‌سومیان.
۸۱ کیلو ببالا: عبدالرضا انداوه.

از جمله دیدار هائی که روز گذشته‌درکادرمسابقات انتخابی انجام‌گردیددروزنهای ۴۸، ۵۴ و ۵۷ کیلو بود.

در وزن ۴۸ کیلو مبارزه بشیری و انصاری با ادامه ندادن‌بشیری‌بخاطر پارگی‌ابرو بسود انصاری خاتمه گرفت و در ۵۴ کیلو میناسیان با امتیاز گلبریان‌رامغلوب کرد و بالاخره در ۵۷ کیلو جبار فعلی که بتازگی از وزن ۶۳٫۵ کیلو به وزن سابقش بازگشته است، کاردشواری‌برای انتخاب شدن نداشت.

اولین بیماران بازیهای آسیائی

روز گذشته نخستین‌بیماران بازی های آسیائی تهران‌در کلینیک‌مجموعه آریامهرتحت مداوا قرار گرفتند.

ایندو بیمار که هر دو نیز دختر میباشند، کیم‌هائه ـ سونگ (شناگر) و لی جانه وون (ژیمناست) از کره جنوبی هستند که پس از رسیدن بفرودگاه مهرآباد بلافاصله با آمبولانس راهی کلینیک گردیدند.

ایندو در هواپیما دچار ناراحتی شدند که درلحظات فرود شدت آن بحدی بالا گرفت که کنترل خود را از دست دادند.

یکی از ایندو چند ساعتی بعد از کلینیک مرخص‌گردید و نفر دوم نیز صبح امروز پس از کسب بهبودی بمحل اقامت کره‌ایها در دهکده و بجمع یارانش بازگشت.

«کلینیک» مجموعه آریامهر دارای ۱۰ تختخواب میباشد و همچنین چند آمبولانس‌نیز آماده بخدمت است.

تلویزیون بلر جام جهان‌نما

دماگ DEMAG (آلمان)
غلطك ویبره کشیدنی
نماینده انحصاری: شرکت ارکان ماشین آیزنهاور مقابل دانشگاه آریامهر ۶۲۸ تلفن ۸۸ـ۹۵۰۰۸۵ ـ ۹۵۸۵۵۵

شرکت سهامی تولیما
فروشنده انواع بیل هیدرولیکی
پوکلین
Poclain
تهران ـ خیابان آیزنهاور ـ مقابل وزارت کار تلفن‌های: ۹۵۹۲۴۴ـ۹۵۴۴۶۰

دفتر مرکزی و مرکز پخش
آجر ماشینی سوفالین
تهران ـ خیابان شاهرضا ـ روبروی هتل تهران پالاس
شماره ۸۵ طبقه ششم ـ شرکت تولیدی سوفالین
تلفن ۴۲۲۴۷۸ و ۴۳۲۲۵
از شهرستانها و در تهران از هر ناحیه شهرداری یک نماینده فعال می پذیریم

تعمیرات ایرانگاز
۸۲۳۰۵۲-۵۳
ایرانگاز
نصب و سرویس آبگرمکن
۸۲۳۰۵۱

اطلاعیه رستوران چارداش
از امشب رستوران‌چارداش از مهمانان‌عالیقدر خود پذیرائی مینماید.
ظهر: غذای متنوع در یك محیط ساکت و آرام
شام عالی با ترنم‌موزیك گروه «آندره‌والیان»
رزرو میز تلفن ۶۲۸۲۱۶

انجمن دوشیزگان بانوان
برنامه هنری سه‌شنبه این هفته انجمن
مهستی، عقیلی، افشین
و برادران فضولباشی
خوانندگان اطلاعات بانوان با ارائه همین شماره مجله و اعضای انجمن با در دست داشتن کارت عضویت خود برای دریافت کارت رایگان و شرکت در این‌برنامه می توانند هر روز صبح وعصر بدبیرخانه‌انجمن دوشیزگان وبانوان (بهار شمالی ـ بالاتر از نامجو ـ تلفن ۸۲۴۸۳۱) مراجعه فرمایند.

یک باغ زیبا
باضافه
مرسدس بنز ۷۴
و
۸۰۰ هزار تومان
پول نقد
در انتظار شماست
دوشنبه ۴ شهریور

با کمال افتخار
سالروز قیام ملی ۲۸ مرداد
را به هموطنان عزیز تبریک میگوید
کارخانجات آبکاری کابینگ
برادران میخائیل فرد

قیام ملی ۲۸ مرداد
روز درخشان و پرافتخار تاریخ دیرین ایران
که سرآغاز تحولات اجتماعی و اقتصادی کشور ما است میباشد
پیشگاه مبارک رهبر خردمند شاهنشاه آریامهر
و دوم بهمن میهمان عزیز تبریک و تهنیت عرض مینماید
کارخانجات تولیدی و صنعتی لنسین

قیام ملی ۲۸ مرداد
روز شکوهمند رستاخیز ملت ایران را به پیشگاه مبارک
رهبر خردمند شاهنشاه آریامهر و عموم هم میهنان عزیز تبریک و تهنیت عرض مینماید
مدرسه عالی علوم اقتصادی واجتماعی قزوین

قیام ملی ۲۸ مرداد
را که موجب ظهور انقلاب نوین شاه و ملت
در کشور ایران گردید به پیشگاه رهبر خردمند
شاهنشاه آریامهر و عموم هم میهنان
عزیز تبریک و تهنیت عرض مینماید
گروه صنعتی کی بی سی

آپادانا آخرین تورهای تابستانی را:
درهتل های درجه ۱ صبحانه ـ ناهار ـ گردش. ورودیه ها ـ ایاب‌وذهاب ـ بلیط هواپیما جت درمعیت راهنمای فارسی زبان تقدیم میدارد.

تور ـ ۱۶ و ۱۹ روزه اروپا ـ حرکت ۴ ـ
۱۸ شهریور ۱۶ روز: رم ـ بارسلون ـ پاریس ـ لندن و ادامه تور برای ۱۹ روزه هامبورگ. قیمت ۱۶روز ۵۷۵۰ تومان ـ ۱۹ روز ۶۴۵۰تومان

خاوردور ۲۵ روز حرکت ۲۵ مهرماه ـ ۲۵ آبان ۲۵آذرو ۱۰دی(شب‌ژانویه)
دیدار از شهرهای بانکوک ـ مانیل ـ توکیو ـ اوزاکا ـ سنگاپور ـ هنگ‌کنگ ودهلی نو قیمت ۱۰۷۵۰ تومان.

تور ۲۸ روزه اروپا ـ ۸ شهر حرکت
۷ شهریور دیدار از شهر های آتن ـ رم ـ نیس ـ موناکو ـ مونت کارلو ـ بارسلون ـ پاریس ـ لندن ـ هامبورگ ـ قیمت ۷۸۰۰ تومان.

توجه: برای رزرو از شهرستان‌ها ۵۰۰ تومان با ذکر نام تور موردنظر به حساب ۱۸۵ سازمان توریستی آپادانا در بانک سپه شعبه تخت جمشید شرقی حواله فرمائید.

IATA

توجه ـ تورهائی که از آگهی برداشته شده تکمیل و جلسات معارفه آن در هتل ورسای خیابان پهلوی مقابل فروشگاه کورش میباشد. لطفا با آپادانا تماس بگیرید.

آپادانا: جاده‌قدیم‌شمیران ـ چهارراه‌حقوقی ـ اول‌ایرج‌شماره ۴ تلفن‌های ۷۵۷۹۸۹ ـ ۷۵۶۲۰۳ ـ ۷۵۴۸۳۰

اخبار، رویدادها، شایعات و گفتگوها در

بازار سیاست

سفر خلعتبری به آنکارا در اوج بحران

درحالیکه بحران قبرس همچنان در اوج است، عباس خلعتبری وزیر خارجه فردا برای یک دیدار رسمی چهار روزه بدعوت توران گونش وزیر خارجه ترکیه به آنکارا میرود. مذاکراتی که میرفت بیشتر پیرامون تحولات منطقه‌ای، آینده مناسبات ایران و ترکیه و همکاریهای دو کشور دور بزند، اینک با ادامه بحران قبرس بعد جدیدی یافته است. خلعتبری در ایامی به آنکارا میرود که رهبران ترکیه بیش از هرکشوری از ایران بخاطر پشتیبانی از آنکارا در بحران قبرس ممنون‌اند. شکست مذاکرات ژنو، تجدید درگیری نظامی ترکها در قبرس و اینک اخطار شدید و اشنگتن به آنکارا و اینکه «ترکیه فراتر از آنچه دوستان یا هواداران آماده پذیرفتن هستند پیش رفته»، دولت آنکارا را در موقعیت خاصی قرار داده است. تعجب‌آور نیست که علیرغم اوج بحران و شرایط سخت کنونی، آنکارا تقاضائی از تهران در تعویق سفر خلعتبری بعمل نیاورده است. درحقیقت سفر وزیر خارجه ایران به ترکیه فرصت گرانبهائی برای رهبران آنکارا در تبادل‌نظر بانزدیکترین همپیمان در معضل‌ترین شرایط است. آنکارا در بحران قبرس بنحو شایسته‌ای از یک سیاست مستقل با هدف تامین منافع‌ملی که دلپسند تهران است پیروی کرده و با تهدید هیچیک ازقدرتها ازجا درنرفته است. خلعتبری بنوبه خود در ایامی به ترکیه میرود که بعداز گذشت چندین‌سال عدم ثبات سیاسی در پایتخت همپیمان ایران، اینک دولتی محبوب درآنکارا برسر کار است. بحران قبرس و سیاست «محکم» دولت بلنداجویت، وی را به صورت یک قهرمان ملی درآورده و از هم‌اکنون میتوان پیش‌بینی کرد که درانتخابات قریب‌الوقوع، حزب جمهوریخواه خلق که در انتخابات گذشته با اقلیت و ائتلاف بروی کار آمد، آراء را جارو کند. عدم ثبات سیاسی داخلی ترکیه در سالهای اخیرمانع تحقق بسیاری از هدفهای مشترک ایران وترکیه چه در چهار چوب مناسبات دوجانبه وچه در غالب همکاری سه‌جانبه‌اقتصادی «آر. سی. دی» بود. اینک شرایط آن چنان است که می توان بطور جدی نسبت به هدفهای جدیدتصمیم‌گرفت.بحر... در هرحال دیگر مسائل مورد مذاکره خلعتبری با رهبران آنکارا را تحت‌الشعاع قرار میدهد. اما آتمسفر م... تهران- آنکارا اینک آنچنان است که حصول توافقها بسیار آسان می‌نماید.

وظائف اتاق اصناف محدود میشود

حدودوظایف‌وشرایط همکاری اتاق اصناف با سازمانهای دولتی و واحدهای صنفی در لایحه جدید اصلاح قانون نظام صنفی‌که وزارت بازرگانی تهیه می‌کند وپس‌از گشایش مجلسین تقدیم خواهد شد دقیقا تعیین میشود. در لایحه تقدیمی که ناظران اهمیت و ارزش‌خاصی برای آن قائل‌اند، وظائف اتاق با توجه به تجربیات گذشته وبراساس امکانات موجود مشخص خواهد شد و نظام تازه‌ای درزمینه نظارت و توزیع جایگزین شیوه های گذشته می‌شود. منابع مسئول فاش می‌کنند که در نظام اصلاحی جدید نرخ‌گذاری ونظارت برقیمت‌ها دیگر بعهده اتاق اصناف نخواهد بود وحتی عده‌ای معتقدند که این واحد برای صدور روانه کسب نیز تعهدی نخواهد داشت و از انجام این وظیفه معاف میشود. باتصویب واجرای این لایحه پیش‌بینی می‌شود که‌فعالیت اتاق به بهبود روابط اتحادیه‌ها وایجاد هم‌اهنگی و توسعه آموزش و اطلاعات صنفی محدود شود و زیر نظر وزارت بازرگانی به‌انجام وظایف محدود اما مهم بپردازد. این تقریبا جز همان ایده نخستین درتشکیل شورایعالی اصناف نیست.

ناتو دربحرانی ترین ایام حیات

پیمان دفاعی آتلانتیک (ناتو) بحرانی‌ترین ایام را از آغاز تشکیل خود تاکنون میگذراند. یونان عضو پیوسته این پیمان نظامی‌که بدنبال پیشروی ارتش ترکیه در قبرس وشکست مذاکرات کنفرانس ژنو جدائی خودرا از این پیمان اعلام کرد، نگرانی شدیدی در جهان غرب بوجود آورد. آمریکا از نخستین‌کشور هائی بودکه برای جلوگیری از انهدام وایجاد تفرقه این پیمان کوشش وسیعی را آغاز کرد وبه گفته محافل سیاسی آنکارا و آتن کی‌سینجر درچند روز اخیر مرتبا بامقامات دو کشور تماس تلفنی داشته است ولی شواهد نشان میدهد که گفتگوهای تلفنی وزیر خارجه آمریکا کمتر اثری‌درانصراف یونان از تصمیم‌اخیرش نداشته و این کشور همچنان درکنارگیری واستعفا از مجمع‌دفاعی آتلانتیک پافشاری می‌کند. محافل سیاسی باتوجه به نگرانی‌آشکار آمریکا و آلمان معتقدند، آنچه این واقعه را اهمیت خاصی‌بخشیده نتایج این اقدام است، زیرا باین ترتیب علاوه‌بر تضعیف نیروی ناتو، یونان درقلب منطقه دفاعی یک فضای خالی بوجود میاورد که امکان دارد مورد بهره‌برداری شوروی قرار گیرد و امیدی‌که غرب همیشه به دیوار استحفاظی و تدافعی پیمان آتلانتیک‌داشته تبدیل بهیاس و شکست شود. البته این در صورتی است که‌این تحول بخشی از یک سناریوی حساب‌شده آزمایشی نباشد.

● توافق نهائی تهران- مسکو نسبت به بهای ده میلیارد متر مکعب گاز صادراتی سالیانه ایران به شوروی ابرهای‌تیره‌ای راکه برآسمان روابط دوستانه دوکشور سایه انداخته بود در فاصله اندکی محو کرد، وبااین توافق جریان بسیاری از امور در مناسبات دو کشور که به‌حالت رکود درآمده بود عادی شد. گو آنکه منابع سیاسی تهران- مسکو درچندماه‌اخیر اثراتی منفی از اختلاف مربوط به‌بهای گاز در مناسبات سیاسی دو کشور پیش‌بینی نمیکردند، معذالک‌ازبسیاری از اشارات وجود«شکرآبی» در مناسبات قابل درک بود.

● دولت قاهره همچنان در جستجوی شخصیتی برای پست سفارت مصر در ایران است. علت تاخیر در انتخاب و اعزام سفیر مصر به تهران منابع مصر مرفنظر از حساسیت روابط دو کشور و اهمیت منطقه‌ای، ناشی از یافتن جانشینی برای سمیح انور نخستین سفیر مصر بعد از تجدید روابط با ایران است زیرا «انور» درمدت اقامت خود در ایران از نیمه دوم‌سال ۱۳۴۹ تا خردادماه ۱۳۵۳ در بهبود روابط دو کشور نقش سازنده و موثری داشت وباانتصاب به سمت وزیر مشاورانتخاب جانشینی برای او در تهران بصورت یک‌مشکل درآمد.

● سرانجام معلوم شده‌که هوای خلیج فارس آنقدرها هم که میگویند گرم نیست، زیرا هواپیمای کنکوردی که چند روز پیش سه ساعت میهمان فرودگاه مهرآباد بود وبعدا از تهران‌به‌بحرین رفت تاطی‌دو هفته اقامت درآن کشور مورد آزمایشهای‌گرمسیری قرار گیرد، بدون انجام آزمایشهای مورد نظربحرین را ترک‌کرد. کارشناسان کنکورد بعد از چند روز اقامت در بحرین دریافتند که هوای خلیج فارس آنقدرها هم‌که فکر میکردند، گرم نیست و نمی شود آنجا را یک منطقه گرمسیر بحساب آورد. کارشناسان‌اینک سرگرم جستجو منطقه گرمتری هستند تا کنکورد را برای آزمایش به آنجا ببرند.

● بدنبال خرید ۲۵ درصد از سهام واحد فولاد سازی کروپ آلمان بوسیله ایران، صاحبان صنایع در بسیاری ازکشور های اروپای غرب با مراجعه به نمایندگی‌های سیاسی ایران فروش سهام شرکت‌های خودرا به‌ایرانیان پیشنهاد کرده‌اند. آخرین آن شرکت کشتیرانی نپتون است که اوراق مربوط به شرایط فروش سهام خودرا ازطریق هیئت سیاسی ایران برای اطاق بازرگانی و صنایع و معادن ایران فرستاده است.

● حضور ناگهانی قیس‌الزواوی وزیر خارجه عمان در تهران درمحافل دیپلماتیک پایتخت با تعبیرهای متفاوتی توام است وگفته میشود که‌قطعا مسائل حساس و فوری سبب شده که وزیر خارجه عمان در ظرف کمتر از یکماه برای دومین بار به تهران بیاید. منابع رسمی درباره سفر الزواوی باایران سکوت کرده‌اند ولی گفته میشود که الزواوی در شرفیابی دیروز پیام سلطان قابوس‌راتقدیم شاهنشاه‌کرده و متقابلا حامل پیام شاهنشاه برای رهبر عمان است. در هفته‌های اخیر در عمان تحولات‌تازه‌ای رخ داده و بنابرگزارش‌هائی منطقه ظفار بکلی از شورشیان پاک شده است.

● همزمان باتحرک تازه‌ای که در مناسبات ایران و کشور های آمریکای لاتین بچشم میخورد یکی‌از نشریات برزیل بنام «ژورنال دوبرزیل» طی یک مقاله مفصل یک صفحه‌ای که عنوان «ایران قدرتی که ظهور میکند» را برخود دارد، از قدرت های اقتصادی و سیاسی نهان و آشکار ایران سخن گفته است. ژورنال دوبرزیل باتشریح امکانات ایران نوشته است «شاهنشاه می‌توانند به‌کشور خود نوید بدهند که در ظرف ۱۴ سال آینده راهی راکه اروپا طی یک سده پیموده است به‌پیش برند و با استفاده از موقعیت جغرافیائی‌به‌هدفهای صنعتی نمودن، نوسازی وتغییر شکل کشور بیک قدرت نوین نائل گردند». روزنامه برزیلی نتیجه گرفته که با رهبری شاهنشاه بزودی ایران در شمار قدرت های مهم قرار میگیرد.

در سازمان هواپیمائی کشوری تجدید نظر میشود

ساختمان ترمینال جدید مهر آباد از ماه آینده آغاز میشود

★ ترمینال جدید سه‌طبقه و یکصد هزار متر زیربنا خواهد داشت

عملیات ساختمانی دومین‌ترمینال یکصد میلیون تومانی مهر اباد از ماه آینده آغاز میشود و برنده مناقصه قول داده است ساختمان این‌ترمینال سه‌طبقه‌ای را که یکصد هزار متر زیر بنا خواهد داشت حداکثر ظرف‌دو سال تحویل دهد.

تصمیم بساختمان‌ترمینال‌جدید مهرآباد، علیرغم اغاز قریب‌الوقوع عملیات ساختمانی فرودگاه بزرگ‌تهران اتخاذشده است. از آنجا که ساختمان فرودگاه جدید نزدیک به‌ده‌سال بطول می‌انجامد و ساختمان‌ها وترمینال‌فعلی‌مهرآباد پاسخگوی نیاز روز افزون ترافیک هوائی پایتخت نیست، از اینرونسبت باحداث ترمینال دوم تصمیم گرفته شد.

ساختمان فعلی مهراباد که سال ۳۸ بهره برداری ازآن آغاز شد، سال گذشته‌گسترش و نوسازی گردید، اما تابستان جاری نشان داد که‌علیرغم‌دو برابرشدن‌محوطه‌گمرک، سالن ترانزیت و دیگرقسمت ها، این گسترش و نوسازی در حقیقت حکم مسکن موقتی داشته است.

★ گسترش و افزایش

هوشنگ اربابی‌رئیس‌هواپیمائی کل کشور که با وابسته شدن سازمان هواپیمائی کشوری به وزارت جنگ از شنبه عنوان معاون این وزارت خانه رایافت امروز در گفتگوئی با اطلاعات تاکید کرد که هواپیمائی‌کشوری در کنار تهیه و تنظیم برنامه ۲۰ ساله نیاز های هواپیمائی‌کشور و احداث فرودگاه های جدید، کوشش خود را معطوف امر گسترش فرودگاه های فعلی خواهد کرد.

اربابی گفت ترافیک هوائی بین‌المللی و داخلی به پایتخت بنحو غیرقابل‌پیش بینی افزایش یافته است.

هواپیمائی ملی ایران با خرید هواپیماهای‌جدید همچنان‌سرگرم گسترش شبکه‌پروازهای داخلی و خارجی است. شرکت های هواپیمائی بین‌المللی بهمین نحو پرواز های خود را به پایتخت ایران افزایش میدهند و شرکت های دیگری‌درشرف ایجادپرواز به تهران هستند.

تابستان امسال نزدیک به ۲۰ پرواز «هما» به مراکز و پایتخت های اروپائی مملو از مسافر از تهران رفت و مملو از مسافر به تهران بازگشت و مهرآباددرایام شب و روز مملو از مسافران و بدرقه کنندگان و مستقبلین بود.

اربابی گفت با ترمینال یکصد هزار متری دوم‌که‌در سمت‌شرق ساختمان فعلی مهرآباد احداث میشود و به‌پرواز های‌بین‌المللی اختصاص خواهد یافت نیازها برای چندسال‌دیگر تامین‌خواهد بود.

★ تجدیدنظر در سازمان

اربابی گفت، هواپیمائی کل کشوری با انتقال‌به وزارت‌جنگ مقدمات تجدیدنظرکلی‌درسازمان خود را فراهم اورده است. اینک کمیته مخصوصی از کارشناسان سرگرم تجدید سازمان هواپیمائی‌کشوری با توجه به برنامه ۲۰ سال اینده هواپیمائی کشوری‌هستندومهم‌ترین موضوع مورد توجه‌تکمیل کادر فنی مورد نیاز این‌سازمان است. اربابی گفت هواپیمائی کشوری برای تکمیل کادر فنی طی‌دوسال آینده یکهزار کارمند جدید فنی استخدام میکند. کارمندان جدیدازمیان داوطلبان در سطوح مختلف‌انتخاب وپس از گذراندن دوره مخصوص در مدرسه عالی هواپیمائی کشوری در این سازمان بخدمت گمارده میشوند.

بودجه هواپیمائی کشوری در برنامه پنجم چهار میلیارد تومان است‌که‌قسمت اعظم آن‌بمصرف تجهیز فنی فرودگاه‌ها وگسترش آنها خواهد رسید. در بابلسر و گرگان‌واراک‌فرودگاه احداث میشودوکلیه فرودگاه های‌کشور از جمله رشت و رامسر تاحدی که امکان دارد توسعه خواهند یافت.

جشن سالروز بیست ویکمین سال قیام ملی درکاخ علیاحضرت ملکه پهلوی

دیشب آئین جشن سالروز قیام ملی ۲۸ مرداد به معمول هرساله در سعدآباد کاخ علیاحضرت ملکه پهلوی در پیشگاه شاهنشاه آریامهر و علیاحضرت شهبانو با شکوه و جلال بسیار برگزار گردید.

از ساعت ۷٫۵ بعدازظهر مدعوین که مرکب از نخست‌وزیر، رئیس مجلس سنا، رئیس مجلس شورا، دکتر منوچهر اقبال، وزیران و بسیاری از رجال لشکری و کشوری و شخصیتهای مملکتی همچنین سفرا ونمایندگان سیاسی مقیم دربار شاهنشاهی با بانوان خود به تدریج در سعدآباد در محوطه‌ای که بمنظور برقراری جشن آماده شده بود حضور یافتند و به علیاحضرت ملکه‌پهلوی این جشن را تبریک و تهنیت گفتند.

در ساعت ۸ بعدازظهر شاهنشاه آریامهر و علیاحضرت شهبانو درمیان ابراز احساسات بیش‌از حد مدعوین باین جشن تشریف‌فرما شدند و بلافاصله دسته موزیک گارد شروع به نواختن آهنگهای شاد وملی کرد.

★ **برنامه های هنری**

درآغاز اجرای برنامه‌های هنری بانو ملوک ضرابی پیش‌کسوت هنرمندان‌کشور اشعاری درپیشگاه‌اعلیحضرتین خواند که مورد توجه قرار گرفت، پس از آن مراسم آتش‌بازی انجام گرفت که بی‌نهایت زیبا بود و آسمان را رنگین میساخت: سپس برنامه‌های هنری وزارت فرهنگ و هنر با نمایشنامه فانتزی ازدواج (تخت حوضی) به‌اجرا درآمد که فوق‌العاده جالب بود- این برنامه توسط اداره هنرهای زیبا تهیه شده بود.

ضیافت باشکوه علیاحضرت ملکه پهلوی که بیش از ۲۵۰۰ نفردرآن شرکت داشتند درمحیط مسرت‌انگیز باترنم موسیقی تا نیمه‌های شب ادامه پیدا کرد و در این ساعت اعلیحضرتین محوطه جشن را ترک فرمودند ومراسم با شکوه قیام ملی ۲۸ مرداد سالیانه کاخ علیاحضرت ملکه پهلوی پایان پذیرفت.

سفارش حمل کالا باقطار برای ایران پذیرفته نمیشود

★ **مشکل ترخیص درگمرکخانه های شمال کشور تولید برخی ازکارخانه راکاهش داده است.**

تراکم کالا و مشکلات ترخیص، در گمرکخانه های مرزی «جلفا» و «رازی» موجب شده است که شوروی و دیگر کشور های اروپائی که راه‌آهن سراسری اروپا از آن ممالک میگذرد، به مقصد ایران سفارش حمل کالا با قطار دریافت نکنند.

یکی از مدیران صنایع‌امروز گفت: متاسفانه‌این‌اشکال موجب شده که قطعات‌ومواد اولیه کافی به تعدادی از کارخانه ها نرسد و تولید این واحد ها کاهش یابد.

مدیر مذکور افزود: مشکل تراکم کالا در گمرکخانه های رازی (گمرک مرزی ایران و ترکیه) و جلفا (گمرک مرزی ایران و شوروی) بحدی است که صد ها واگن در آن طرف مرز ایران درانتظار نوبت تخلیه هستند و به این ترتیب کشور های اروپایی بنا به توصیه شوروی، از قبول سفارش حمل کالا با قطار، برای ایران‌خودداری می کنند.

این مشکل برای کارخانه‌های اتومبیل سازی نگرانی زیادفراهم ساخته است. مدیر یکی از کارخانه های اتومبیل سازی ضمن تایید این مشکل، کمبود لاستیک در بازار های جهانی و همچنین در داخل ایران را نیز بعنوان یک ترمز دیگر در تولید بیشتر اتومبیل عنوان‌کرد.

نمایندگان‌مردم در جلسه انجمن شهر

انجمن شهر پایتخت در جلسه دیشب خودبمناسبت سالروزقیام ملی۲۸ مرداد از نمایندگان‌مردم محلات مختلف تهران پذیرائی کرد. در این جلسه تمام نطقهای پیش از دستور در مورد این قیام ملی بود.

در آغاز جلسه آقای رشید نادرخانی رئیس‌انجمن درزمینه اهمیت قیام ملی روز بیست و هشتم مرداد ۱۳۳۲ بحث کرد.

سپس آقای نیکپی شهردار تهران پشت تریبون رفت وخبر پایان کار ساختمان گذرگاه تاج را به انجمن داد واز نمایندگان خواست تا در مراسمی که بدین مناسبت برگزار میشود شرکت کنند. آنگاه شهردار، رئیس و اعضای گروه واحد زیباسازی تهران را به انجمن معرفی کرد و وظایف آنها را شرح داد.

تاج گل مرحمتی شاهنشاه

تاج گل مرحمتی شاهنشاه‌آریامهر امروز در مراسمی که برای‌تجلیل از شهیدان قیام ملی ۲۸ مرداد برگزار شد، برمزار این شهیدان نثار گردید.

در عکس ازچپ به راست‌آقایان دکتر محمد باهری معاون وزارت دربار، نصرت‌الله‌معینیان‌رئیس دفتر مخصوص شاهنشاهی، ابوالفتح اتابای و شجاع‌الدین شفامعاونین وزارت دربار و در صف بعدی‌آقای رستم امیربختیاری دیده میشوند.

شرح درصفحه ۱۳

ایران ۲۰ درصد سهام «یونیون کاربید» رامیخرد

★ **یونیون‌کاربیدازکمپانیهای عظیم آمریکائی است که‌در سراسر جهان بازادفروش دارد**

★ **صنایع یونیون کاربید متعدد و متنوع است.**

شرکت ملی صنایع پتروشیمی و شرکت یونیون کاربید امریکا اعلام کردند که بین دو شرکت‌مقاوله نامه‌ای بامضاء رسیده است که بموجب آن اقدامات‌لازم برای ایجاد یک مجتمع پتروشیمی با سرمایه ۷۰۰ میلیون دلار و بررسیهای مربوطه‌آن‌شروع شده‌است.

این مقاوله‌نامه‌ضمنا‌خرید ۲۰ درصد از سهام شرکت یونیون کاربید را برای شرکت ملی‌صنایع‌پتروشیمی امکان پذیر میسازد.

شرکت یونیون کاربید یکی از شرکتهای فرعی یونیون کاربید امریکااست که بهره برداری‌مجتمع‌عظیم پتروشیمی در حوالی شهر یون‌سی را دربر پرتوریکو عهده‌دار میباشد.

ایران مواد اولیه‌موردنیاز این کارخانه را که‌روزانه ۴۰ الی ۵۰ هزار بشکه هیدروکاربن است تامین خواهد کرد.

یونیون کاربید از کمپانی های عظیم آمریکائی است که درجهان‌ومخصوصا اروپا بازار فروش و شعبه دارد. این کمپانی صنایع متعددی را اداره‌می کند وبامشارکت دیگران کارخانه های‌زیادی در خارج از آمریکاتاسیس کرده است.

متهمان سوء استفاده اراضی قزوین از متنفذین محلی، زمین رشوه میگرفتند!

★ **در ۶ روستای قزوین، سوء استفاده های مهمی صورت گرفته است**

بازپرس دیوان کیفر که برای رسیدگی بپرونده سوء استفاده دراراضی‌دشت قزوین باین شهر آمده است، امروزطی گفتگوئی بخبرنگار مادر قزوین گفت:

درحال حاضر تمام وقت‌من برای رسیدگی‌به‌پرونده اراضی‌روستای «جوشق» و دیگر پرونده های مشکوک صرف میشود.

آقای مشکین فام بازپرس دیوان کیفر که فعلا سرگرم بازجوئی از مهندس علی اصغر سیروس و براقی‌فر رئیس و معاون اداره تعاون وامور روستا ها است اضافه کرد: **تاآخر همین هفته اطلاعات مهمی از جریان سوء استفاده بدست می آید و آنرا از طریق روابط عمومی دیوان‌کیفر دراختیارمطبوعات خواهم گذارد.**

بقراراطلاع، براساس تحقیقات آقای‌مهندس‌مشتاق مدیرکل‌بازرسی وزارت تعاون وامور روستا ها معلوم شده است که چند تن از مسئولان اداره تعاون وامور روستاهای قزوین، با همکاری مالکو جمعی‌ازافراد متنفذ محلی درموردار‌اضی‌روستای «جوشق» سوء استفاده‌هائی کرده‌اندو در روستاهای دیگر از جمله فیض آباد، «داراسرور»، «پاراجین»، و «آبگیلک» نیز فعل و انفعالاتی صورت گرفته است.

روستای جوشق دارای چهارصد هکتار زمین است که در فاصله ۵ کیلو متری قزوین قرار دارد.

چندتن از مطلعین امروزبخبرنگار مادرقزوین‌گفتند: **بعضی‌ازمتنفذین قزوین، برای انکه در کارخرید وياواگذاری‌اراضی‌مربوط بخود تسهیلاتی‌در کارشان فراهم شود، مقداری از زمینها را بنام رئیس یا معاون اداره و یاکسان انها قباله میکردند!**

آقای طاهریان‌سرپرست اداره تعاون وامور روستاهای قزوین که‌اخیرا باین سمت منصوب و دو روز است وارد قزوین شده است‌گفت: سوء استفاده‌هائی‌شده که تحقیقات بازپرس دیوان کیفر نحوه آنراروشن تر خواهدکرد.

توضیح

در خبر انتصابات دانشگاه ملی بجای آقای دکتر احمد شمیرانی معاون آموزشی دانشکده‌ادبیات و علوم‌انسانی، آقای‌دکتر مهدی پیرزاده چاپ شده بود که بدینوسیله‌تصحیح میشود.

علی‌آبادی، علیدوستی وسوخته سرائی برای بازیهای آسیائی برگزیده شدند

در ادامه مبارزات کشتی‌گیران حاضر در اردوی تیم ملی کشتی ایران، روز پیش درتالار ۱۲ هزار نفری آریامهر ۹ مسابقه انجام شد که این نتایج بدست آمد.

۸۲کیلو: حمید علی‌دوستی ۴-۲ بر بیژن زرافشانی غلبه کرد.

۸۲ کیلو: اسماعیل زاده در ۳۰ر۵ دقیقه حسینی راضربه فنی کرد.

۱۰۰ کیلو: رضا سوخته سرائی ۰-۶ برتوپچی پیروز شد.

۴۸ کیلو(فرنگی): رحیم‌علی آبادی با ضربه فنی رشید محمدزاده را مغلوب کرد.

۷۴ کیلو: طاهری با امتیاز ۱-۷ گودرزی را شکست داد

۹۰ کیلو: مصرزینعلی زاده با ضربه فنی مغلوب طالقانی شد.

۸۲ کیلو (فرنگی): خسرو نظافت دوست و شاپور خلیقی ۲-۲ مساوی کردند.

۸۲ کیلو: حمید علیدوستی ۳-۴ بر اسماعیل زاده غلبه کرد.

۱۰۰ کیلو: رضا سوخته سرائی ۱-۳ برخلج پیروز گردید.

در پایان این مسابقات رضا سوخته سرائی در ۱۰۰ کیلوو حمید علیدوستی در ۸۲ کیلوبه عضویت تیم ملی کشتی آزاد شرکت‌کننده دربازی های‌آسیائی درآمدند. خلج نیز در وزن ۱۰۰ کیلو برای تیم ملی کشتی ایران شرکت کننده در مسابقات جام‌جهانی استانبول برگزیده شد. در وزن ۴۸ کیلو تیم ملی فرنگی نیز رحیم علی‌آبادی بعضویت تیم ملی در آمد.

ادامه این مسابقات ساعت ۴ بعد از ظهر امروز در سالن کشتی امجدیه انجام میشود.

یك پسرك بیسواد همه نوع بیماری را معالجه میکند!

مانیل- خبرگزاری فرانسه- اگرپزشکان حرفه‌ای نتوانند بیماری شما را معالجه کنندبه ملاقات آمانوئل بروید او یک پسر بچه ۱۳ ساله و بیسواد است که شکلات و سینما را دوست دارد ولی از قدرت عجیبی برای‌شفا دادن‌بیماران برخوردار است.

این مطلب را روزنامه «مانیل‌تایمز» ضمن گزارش مفصلی انتشار داده و نوشته است. امانوئل ظرف دو سال‌اخیر دو هزار نفر بیمار درمان کرده است عده‌ای از بیمارانی‌که‌بدست این ۱۳ساله‌معالجه شده‌اند دچار بیماری علاج‌ناپذیر بودند و درمیان‌آنها عده‌ای کر، افلیج و چلاق دیده میشوند.

«مانیل‌تایمز» اضافه میکندکه امانوئل ظرف سه روز سی نفر را در منطقه «لوستا» در ۱۳۷ کیلومتری جنوب شرقی مانیل معالجه کرده است.

این عده عموما بیمارانی بودند که پزشکان آنها را جواب کرده بودند.

این پسرک برای معالجه بیماران خود ابتدا روغنی‌بتن آنها میمالد و بعد اورادی می خواند. در این موقع بیمار بحال خلسه فرو میرود وپس از آن سلامت خود را باز می‌یابد!

از ماه جاری

کاهش مالیات حقوق اجرا شد

امروز وزارت امور اقتصادی و دارائی اعلام کرد مطابق بخشنامه‌ای که چندی قبل براساس اصلاحیه اخیرقانون مالیاتهای مستقیم در مورد کاهش مالیات حقوق به وزارتخانه‌ها و سازمانها و شرکتهای وابسته به دولت ابلاغ شده مالیات حقوق مرداد ماه جاری طبق نرخ تازه مالیات محاسبه و کسر میشود در بخشنامه وزارت امور اقتصادی و دارائی اضافه شده‌است کاهش مالیات‌حقوق شامل کلیه حقوق بگیران اعم از کارکنان دولت و یا بخش خصوصی است ولی تخفیف مالیاتی منحصر به کارمندان وزارتخانه ها، سازمانها و شرکتهای وابسته به دولت و برخی ازموسسات آموزشی کشور میشود.

بموجب تغییراتی که در مالیات حقوق داده شده است تا یکهزار و دویست تومان حقوق ماهیانه مالیات ندارد و بیش از آن تا ۲ هزارتومان ۸ درصد و از ۲ تا ۳ هزار و چهارصد تومان ۱۰ درصد و از این رقم تا حدود ۶ هزار تومان حقوق ماهیانه۱۲درصد مالیات تعلق می‌گیرد.

کارمندان دولت از نرخهای فوق تا حقوق ۲۴هزار تومان در سال هفتاد درصد ونسبت به مازاد آن تا چهل هزار تومان حقوق سالیانه پنجاه درصد تخفیف مالیاتی دارند.

در این اصلاحیه گفته شده است کلیه موسسات و شرکت هائی که صد درصد سهام‌آنها متعلق به دولت است‌ازتخفیف خاص‌کارمندان استفاده‌خواهند کرد.

خبرهای کوتاه

شهبانو خون اهداء کردند

یکساعت قبل از ظهر، علیاحضرت‌شهبانو ازسازمان ملی انتقال خون ایران در خیابان ویلا دیدن کردند و ۵۰۰سی‌سی خون خود را باین مرکز اهداء فرمودند.

نرخ امروز ارزها

نرخ فروش ارزهای عمده امروز بشرح زیر از جانب بانک ملی ایران اعلام شد. یک دلار آمریکا بازرگانی و غیر بازرگانی ۶۷٫۷۵ ریال. یک لیره انگلیسی بازرگانی ۱۵۹٫۲۵ ریال، غیر بازرگانی ۱۵۹٫۳۵ ریال. یک مارک آلمان غربی بازرگانی ۲۶٫۱۰ ریال، غیر بازرگانی ۲۶٫۱۵ ریال. یک فرانک سوئیس بازرگانی ۱۴٫۲۰ ریال غیر بازرگانی ۱۴٫۲۵ ریال. یک فرانک فرانسه بازرگانی ۱۴٫۲۰ ریال، غیر بازرگانی ۱۴٫۲۵ ریال. یکصد فرانک بلژیک بازرگانی ۱۷۷٫۲۵ ریال، غیر بازرگانی ۱۷۱ ریال. یکصد لیر ایتالیا بازرگانی ۱۰٫۴۰ ریال، غیر بازرگانی ۱۰٫۱۰ ریال. یکصد ین ژاپن‌بازرگانی ۲۲٫۶۰ ریال.

تلفن مستقیم تهران - کرج

ارتباط مستقیم کرج با تهران و سایر شهرستان هائی که دارای تلفن بین شهری هستند از پنجشنبه این هفته برقرار میشود.

پیش شماره تلفن کرج (۰۲۲۲۱) تعیین شده و نرخ‌مکالمه‌تلفنی بین تهران- کرج‌صبحها و شب ها هر ۲۰ ثانیه ۲ ریال تعیین شد.

کرج چهل و سومین‌شهر ایران است که دارای تلفن مستقیم بین شهری میشود

خانه‌سازی در تبریز

با هزینه‌ای معادل ۴۴ میلیون ریال ۵۰ دستگاه خانه سازمانی سه و چهار اتاقی در تبریز احداث‌میشود. براساس قراردادی که اداره کل آبادانی‌ومسکن آذربایجان شرقی با بیمانکار بسته است کار ساختمان خانه‌های مذکور یکسال بطول خواهدانجامید.

شطرنج در روستاها

در ۱۸ خانه فرهنگ روستایی شیراز، کلوب شطرنج دایر میشود. در این کلوبها به روستازادگان شطرنج آموزش داده میشودو پس از آموزش کامل، ابتدا بین جوانان زیر ۲۰ سال هر روستا مسابقاتی انجام‌خواهد شد و سپس برای انتخاب قهرمانان شطرنج‌باز روستاها، مسابقاتی بین شطرنج‌بازان۱۸ خانه فرهنگ روستایی، ترتیب خواهد یافت.

این برنامه‌باهمکاری وزارت تعاون و امور روستاها و هیات شطرنج فارس، اجرا میشود.

سخنرانی

استفاده از انرژی خورشید بحث سخنرانی این هفته‌کلوپ روتاری شمال تهران است که یکساعت‌ونیم بعد از ظهر فردا توسط دکتر مهدی‌بهادری‌نژاد استاد دانشگاه در هتل اینترکنتیننتال ایراد میشود.

اطلاعیه شیر و خورشید

سخنگوی جمعیت شیر و خورشید سرخ ایران به پیروی از منویات عالیه شاهنشاه آریامهر و در اجرای اعلامیه آقای نخست وزیر برای کمک به آسیب دیدگان‌سیل در کشورمسلمان نگلادش امروز اعلام‌داشت: بمنظور جمع‌آوری کمکهای نقدی برای‌سیل زدگان این کشورحساب شماره ۵۵۵۵۵ جمعیت شیر و خورشیدسرخ ایران در کلیه شعب بانک ملی در سراسر کشور برای دریافت کمکهای نیکوکاران مفتوح است.

اهواز خنك شد

اهواز دیشب ۲۰ درجه خنک‌شدو‌تغییر ناگهانی هوا گروهی ازمردم این شهر را دچار سرماخوردگی کرد. حرارت امروز هوای اهواز در این ساعت (۱۰ صبح)۳۵ درجه بالای صفر می‌باشد.

ورود - خروج

علی رضائی مدیر گروه صنعتی شهریار صبح امروز، برای انجام کار های‌شرکت به آلمان و چند کشوردیگر اروپائی عزیمت کرد.

انتصابات

از طرف دکتر حمید زاهدی رئیس دانشگاه آذرآبادگان دکتر قباد فتحی به سمت معاون آموزشی و پژوهشی و دکتر پورفرهادبه‌عنوان‌سرپرست دانشکده پزشکی این دانشگاه منصوب شدند.

از طرف آقای‌جوادشهرستانی وزیر راه و ترابری آقای حمید موسویان معاون وزارت راه وترابری‌و سرپرست‌راه‌آهن دولتی ایران با حفظ سمت‌به ریاست سازمان هماهنگی ترابری منصوب شد.

نمایندگان نیروهای سه‌گانه در ارامگاه شهدا

بامداد امروز نمایندگان ستاد بزرگ ارتشتاران، نیرو های‌سه‌گانه ارتش‌شاهنشاهی (زمینی - هوائی - دریائی) و ژاندارمری و شهربانی کشور در آرامگاه شهدای ۲۸ امرداد حضور یافته و بهمراه‌سایر مقامات دولتی و طبقات مردم شاخه های گل نثار کردند.

پایان دوره آموزشی

روز گذشته بیست ودومین دوره آموزش رهبری‌بین‌المللی پیشاهنگی طي مراسمی در منظریه به کار خود خاتمه داد.

در این دوره که مدت یک هفته طول کشید نمایندگان دفتر جهانی پیشاهنگی کشور های سوئیس، فیلیپین، استرالیا، مصر، افغانستان، پاکستان، کویت و عده‌ای از مسئولان پیشاهنگی ایران تعلیمات ویژه رهبری را فرا گرفتند.

کنفرانس رفرانس

فردا در کنفرانس علمی‌ماهانه رفرانس که ساعت ۱۱ تشکیل میشود آقای دکتر لاله‌زاری درباره تحقیقات جاری در رشته آلی سخنرانی خواهد کرد.

پرواز «هما» به قاهره بزودی دائر میشود

جمال‌عرفان رئیس‌هواپیمائی جمهوری عربی‌مصر دیشب در راس هیاتی از مقامات هواپیمائی این کشور وارد تهران شد و مورد استقبال تیمسار علیمحمدخادمی‌مدیر عامل هواپیمائی ملی قرار گرفت.

هیات مصری مقارن ظهر امروز در دیداری با مدیر عامل «هما» و دیگر مقامات هواپیمائی ملی ایران مذاکرات خود را پیرامون برقراری مناسبات هوائی‌بین دو کشور شروع کرد. پیش بینی میشود که مذاکرات هیئت‌های‌هواپیمائی دوکشور در تهران بانتایج مثبت‌پایان پذیرد و خط هوائی تهران قاهره بزودی برقرار گردد.

پذیرش دانشجو

دانشسرایعالی‌شبانه مشهد در سال تحصیلی آینده تعدادی دانشجو از بین کلیه دیپلمه های شاغل در امر آموزش برای رشته های فیزیک، شیمی، زیست‌شناسی و زبان انگلیسی می‌پذیرد.

برای دانشجویان شرایط سنی درنظر گرفته نشده‌است وآموزش وپرورش خراسان حقوق و مزایای شغلی افراد پذیرفته شده را می‌پردازد.

احداث سد

با ایجاد دو سد عظیم در خراسان طی‌سال‌های آینده متجاوز از یکصد هزار هکتار از اراضی‌مزروعی‌مناطق شیروان، قوچان، بجنوردو مشهد مشروب خواهد شد و نیز آب آشامیدنی این مناطق تامین میشود. این دو سدکه مقدمات ایجاد آن از چهار سال قبل توسط کارشناسان داخلی و خارجی فراهم شده است روی رودخانه های «اترک» در شمال و «کارده» در جنوب شرقی خراسان بنا میگردد.

حفر چاه نفت

با نصب دکل شماره ۶۸ عملیات حفاری یک چاه نفت برفراز رشته کوه های «موند» واقع در جنوب‌استان فارس و نزدیکی کرانه های خلیج فارس آغاز شد.

بنا به‌اظهار یک مقام آگاه‌چاه «کوه موند» که‌در ارتفاع ۵۶۴ متری از سطح دریا قراردارد در عمق ۴۵۰ متری به نفت و گازخواهد رسید. برای‌انجام عملیات حفاری ۳کیلو مترجاده سازی و ۳۴ کیلومتر لوله‌گذاری شده و یک فرودگاه کوچک در دامنه کوه‌احداث گردیده است.

پیش بینی هوا

آسمان سواحل دریای مازندران کمی ابری دربعضی نقاط نیمه ابری با رگبار های پراکنده است. آسمان استان های آذربایجان، نواحی‌غربی و مرکزی کشور صاف تا کمی ابری است. آسمان استان خوزستان، نواحی جنوب غربی کشور صاف در بعضی نقاط همراه با وزش باد بر سطح زمین و گردوغبار است. آسمان استان‌های فارس، اصفهان، سواحل خلیج‌فارس و جزایر تنب و ابوموسی صاف تا کمی ابری همراه با غبار محلی است. اسمان‌تهران صاف در بعضی ساعات همراه با مقداری ابر و غبارآلود میباشد. آسمان بقیه نقاط کشور صاف تا کمی ابری پیش‌بینی میشود.

حداکثر درجه حرارت‌امروز تهران نسبت بروز گذشته یک درجه کاهش خواهد یافت.

حداکثر درجه حرارت‌تهران در ۲۴ ساعت گذشته ۳۶ و حداقل ۲۲ درجه بود.

گرمترین روز را در۲۴ساعت گذشته ایرانشهر با حداکثر ۴۵ درجه و خنکترین شبرا سنندج با حداقل ۹ درجه بالای صفر داشت.

گزارش روز:

مدرنترین مجموعه‌ورزشی جهان،شاهدبزرگترین رویداد تاریخ ورزش‌آسیا

در دهکده المپیک ازسیم خاردار خبری نیست

برخلاف المپیك مونیخ ، که خوابگاه زنان‌ومردان ورزشکار باصدها متر سیم خاردار جدا میشد ، در دهکدهٔ المپیك آسیایی تهران ، حتی یك وجب سیم خاردار پیدا نمی‌کنید : دراین دهکده نیز جای استراحت زنان و مردان قهرمان از هم جداست ، اما بجای هر حصاری ، در میان این دو جایگاه ، حفاظی ازنظارت دقیق و مراقبت احترام‌آمیز کشیده‌شده‌است.وجالب‌اینکه‌شهردار این دهکده‌یك‌خانم‌است : خانم پروین موید ثابتی.

ترین مجموعه ورزشی جهان ـ مجموعه ورزشی آریامهر ـ گشایش می‌یابد، بزرگترین‌بازیهای ورزشی آسیا انجام میگیرد ، و برای نخستین‌بار در شانزده‌سال اخیر، چین‌کمونیست دراین‌بازیها چهره نشان میدهد.

المپیک آسیایی تهـران ، پرخبرنگارترین المپیک آسیایی است : علاوه بر خبرنگارانی که همه مقدمات شرکتشان در این بازیها فراهم شده است، عده زیادی از خبرنگاران کهـ درآمد نیز از گوشه و کنار جهان، طی نامه‌هایی که بـه تهران فرستاده‌اند خـواهش کرده‌اند مسئـولان المپیک آسیایی تهران مخارج سفر و اقامت آنها را بپردازد ، تـا برای تهیه گزارش‌هایی از این بازیها به تهران بیایند ، ولی

ورزشی، آشپزخانه‌هایی درنظر گرفته شده است تا آشپز هر هیات ، غذای مورد علاقـه اعضای هیئت را تهیه‌کند . اما برای هیات‌هائی که با خود آشپز نیاورده‌اند اصل تنوع غذاهارا مسئولان آشپزخانه

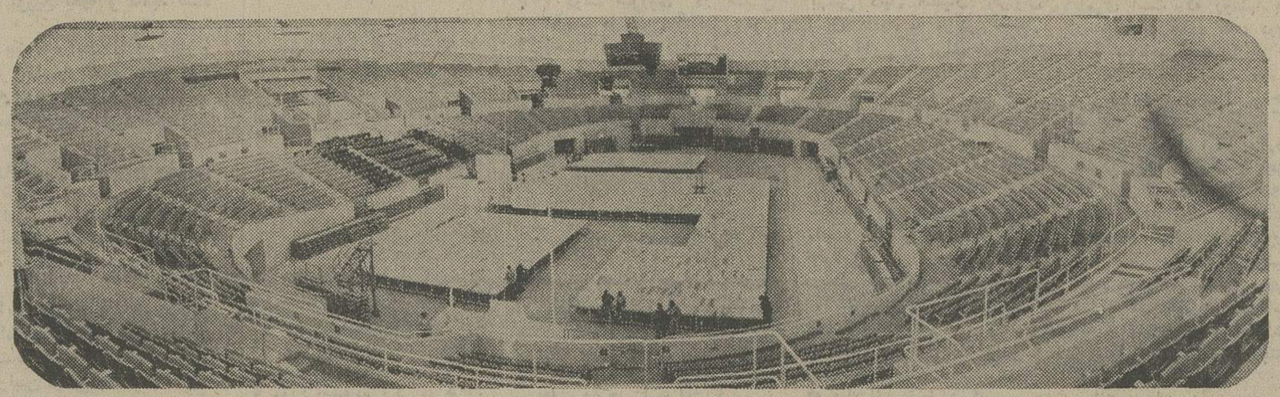

سرنوشت سرداران و پهلوانان‌کشتی‌گیر چهار گوشه آسیا درین‌استدیوم‌سرپوشیده روشن خواهد شد. این استادیوم غول‌پیکر بـا گنجایش دوازده هـزار تماشاگر ، شاهد رقابت قهرمانان ژیمناست نیز خواهد بود .

قهرمانان آسیا ، در چنین اتاق هایی استراحت می‌کنند: خواب بعد از ناهار ... و آنگاه رقابتی فشرده به امید ربودن مدال !

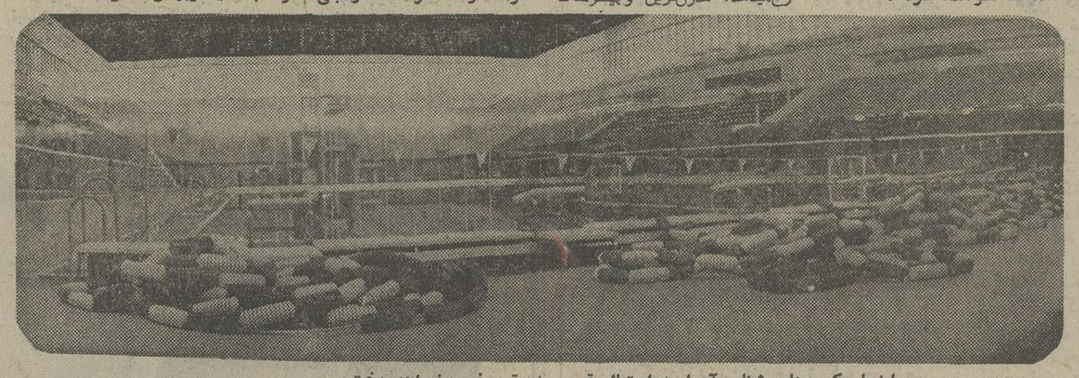

اینجا رکوردهای شنای آسیا به احتمال قریب به یقین فرو خواهد ریخت .
آیا شناگران ایرانی بختی برای ربودن مدال درین استادیوم سرپوشیده و بی‌همتا دارند ؟

غولهای چینی به مدالهای طلاخیره شده‌اند

آخرین فیلم های هالیوود را پیش از هر نقطه جهان در دهکده المپیك ببینید !

بلیت مسابقات آسیایی را ازکجا میتوان خرید ؟

سه‌رویداد تاریخی جهان ورزش

با آغاز هفتمین دوره بازیهای آسیایی در تهران، سه رویداد فراموش‌نشدنی در جهان ورزش رخ‌میدهد: مدرن‌ترین و بیشرفته‌

اعتبارات تعاون و توزیع بـه مردم عرضه شده است و این روزها بیش از نیمی از مراجعان شعبات این بانک، با سفته وچك بانکی کار ندارند ، بلکه بمقصد تهیه دسته بلیط رشته‌های‌شانزده گانه بازیهای آسیایی به بانک مراجعه میکنند .

البته بانک اعتبارات تعاون و توزیع که برای فروش این بلیط ها ۵۲ شعبه در تهران و هفتاد شعبه در شهرستانها و شعبه‌یی همدر «دوبی» دایر کرده، بلیط های تکرشتـه‌یی‌هم می‌فروشد اما کسانی که دسته چك بلیط ها را برای تمـام رشته‌ها یکجا تهیه می‌کنند ، امتیاز دیگری هم خواهنـد داشت : دیدارهای فرجام هر رشته ورزشی را ، به رایگان تماشا خواهند کرد !

گرچه این برای نخستین بار است که دریکـدهکده المپیک، چه در قسمت مردانه و چهدر قسمت زنانه، یک زن به‌عنوان شهردار، همه مسئولیت‌ها را به عهده دارد، اما خانم پروین موید ثابتی «شهردار دهکده المپیک آسیائی » برای خـود چند معاون مرد برگزیده ، که قسمت مردانه دهکده زیر نظر آنها اداره میشود.

تماشای رایگان

بسیاری از مرد م تهران ، یـا آن عده از مردم شهرستانها که خود را برای تماشای مسابقات هفتمین دوره بازیهای آسیائی تهران آماده کرده‌اند ، بلیط های این مسابقات را از هم اکنون خریده‌اند . این بلیط ها که بـا قیمت‌های ۵۰ ، ۱۰۰ ، ۱۵۰ و ۳۰۰ ریال تهیه شده، از سه‌شنبه ۲۲ مردادمـاه در شعب بانک

یک باغ زیبا
باضافه
مرسدس بنز ۷۴
و
۸۰۰ هزار تومان
پول نقد
در انتظار شماست
دوشنبه ۴ شهریور

چین چه میکند ؟

هیات ورزشکاران چین ، نخستین هیاتی بود کهوارد تهران شد . این هیات از۱۸۲ ورزشکار مرد و ۷۸ ورزشکار زن تشکیل شده است که در چهارده رشته از رشته‌های شانزدهگانه المپیک آسیایی تهران شرکت خواهند کرد

حضور چین در این بازیها- پس از شانـزده سال غیبت از صحنه ورزش دنیا ـ اکنون این چند سئوال مهم را پیش آورده است : آیا حضور ورزشکاران چین ، اصولا میتواند مسالـه درخور اهمیتی باشد؟ اصـولا ورزشکاران چینی در کـدام رشته‌ها قدرت‌های بزرگی بشمار میروند و آیا همانطور که‌گفته میشود ، این ورزشکاران‌چینی، همان غول‌های ورزشی هستند که سالها از صحنه قدرت‌نمایی برکنار مانده بودند ؟

پاسخ این سئوال‌ها ، با پایان مسابقات روشن خواهد شد . لیکن از هم‌اکنون باید دانست‌که چین، با چهره‌نام‌آور و خطرناک بتهران‌آمده است: «نی‌چی‌چین» قهرمان پرش ارتفاع‌که روزهشتم نوامبر ۱۹۷۰ رکورد ۲٫۲۹ متر را که رکورد جهان بود بدست آورد و اکنـون سرسخت‌ترین رقیب تیمور غیاثی ، پرنده نامدار ایرانی است.

و غیـر از او «هویولان» قهرمان تنیس زنان ، «هاوکار- چونگ» قهرمـان بدمینتون و «چیاچوئن» قهرمان دو ۱۰۰متر هم که مسافت ۱۰۰ متر را در ده ثانیه طی کرده است ، از رقبای درخور اعتنای این بازیها هستند.

هلی‌کوپتر :آماده

در تمام خیابانهای این دهکده و تمام نقاط مجموعـه ورزشی آریامهر، اتومبیل‌های مخصوصی که آرم بازیها را دارند ، شب و روز در حال رفت و آمد هستند تا هر کس را ، در هر لحظه‌یی، به نقطه دلخـواه برسانند . اما جز این ، یک هلیکوپتر هم در دهکده مستقـر شده است تا درصورتی که‌حمل فوری ورزشکاران آسیب‌دیده‌لازم باشد، این کار در کمترین مدت انجام شود .

در دهکده، برای هیات‌های ایرانی دهکده ، بخوبی رعایت چون‌چنین‌امکانی برای‌مسئولان بازیها وجود نداشت ، از پذیرفتن‌این‌تقاضاها خودداری شد .

وسائل و تاسیسات رفاهـی و تفریحی، سینمایی هم ساخته‌شده در این دهکده ، گذشته از همه که در آن جدیدترین فیلم‌هـای هالیوود ـ حتی فیلم‌هایی کـه هنوز در امریکا بروی‌پرده‌نیامده نمایش داده خواهد شد.

رکوردها با اشعهٔ ماوراء قرمـز و «فتو فنیش» اندازه‌گیری و ثبت خواهد شد . فتوفنیش دستگاهی است که فقط بیست ثانیه پس از پایان هر مسابقه ، عکس‌های آن را تحویل میدهد و با در دست داشتن این عکسها می‌توان بـه وضوح و دقت کمتـرین برتری قهرمانان را بررقبایشان تشخیص

استخدام‌درهواپیمائی نیروی‌زمینی‌شاهنشاهی

هواپیمائی نیروی زمینی‌شاهنشاهی امکانات تحصیلی شمارا بابهترین‌وجهی فراهم نموده و از هم‌اکنون شما را با داشتن مدارك تحصیلی مشروحه زیـر استخدام می نماید . استخدامیان واجد شرایط پس از طی دوره های تخصصی و کارآموزی در ایران برای دوره های تکمیلی فنی و خلبانی بکشور آمریکا اعزام‌می‌گردند .

الف : شرایط عمومی

۱ـ تابعیت دولت شاهنشاهی‌ایران
۲ـ متدین بودن به یکی از ادیـان (اسلام ،مسیحی ، کلیمی ،زردشتی)
۳ـ دارا بودن گواهی نامه ششم متوسطه ریاضی ، طبیعی ، ادبی ،برای داوطلبین‌افسری‌جزء خلبانی ، گواهـی نامه ششم متوسطه ریاضی ، طبیعی ، فنی ، (برق‌و مکانیك) برای ، همافری ، قبولی چهارم متوسطه (ریاضی، طبیعی، ادبی)برای داوطلبین ستوانیاری‌خلبانی وگواهی نامه‌سوم‌متوسطه‌برای‌آموزشگاه گروهبانی .
۴ـ سن داوطلبین افسری خلبانی از ۱۷ تا ۲۴ و همافر فنی از۱۸ تا ۲۴و، ستوانیاری خلبانی از ۱۶تا۲۴ودرجه‌دار از ۱۵ تا ۲۴ سال برای اشخاصی که برك خاتمه خدمت سربازی دارندحداکثر سن تا ۲۵ سال می باشد .
۵ـ نداشتن پیشینه‌بد .
۶ـ داشتن صحت مزاج و تناسب اندام طبق گواهی بهداری نیروی زمینی شاهنشاهی
۷ـ سپردن تعهد خدمت در ارتش شاهنشاهی
۸ـ قد داوطلبین از ۱۶۰سانتیمتر ببالا.
۹ـ نداشتن عیال تحت‌تکفل

ب: داوطلبین افسری جزءخلبانی: مدت تحصیل در آموزشگاه افسری جزء خلبانی یکسال و بطور شبانه‌روزی‌بوده و کلیه مخارج دانش جویان بعهده‌ارتش شاهنشاهی خواهد بود . دانشجویان‌در مدت تحصیل ۵۲۵۰ ریال وپس ازشروع اولین پرواز ۱۱۵۰۰ ریال وپس از نیل بدرجه افسری خلبانی از ۲۲۵۲۰ریال حقوق و مزایا استفاده خواهند کرد و ترفیعات بعد آنان طبق مقررات ، قانون استخدام نیرو های مسلح شاهنشاهی خواهد بود ضمنا در صورت خدمت در خارج ، از مرکز حداکثر مبلغ ۳۴۰۴۰ ریال دریافت خواهند نمود .

ب: داوطلبین همافر فنی

مدت تحصیل‌درآموزشگاه‌همافری ۲ سال بوده و کلیه مخارج هنرجویان بعهده ارتش شاهنشاهی خواهد بود هنر جویان در سال‌یکم مبلغ۴۱۶۶ریال ودرسال‌دوم مبلغ ۵۴۱۰ ریال و پس از نیل به‌درجه همافر سومی مبلغ۲۰۷۷۰ ریال و در صورت خدمت در خارج از مرکز مبلغ ۳۲۲۹۰ ریال دریافت‌خواهند داشت و ترفیعات بعدی‌آنان طبق‌مقررات قـانون استخـدام نـیرو هـای مسلح شاهنشاهی خواهد بود .

ت: داوطلبین ستوانیاری خلبانی

مدت تحصیل در آموزشگاه‌ستوان یاری خلبانی دوسال وبطور شبانه روزی بوده و کلیه مخارج هنوجویان بعهده ارتش شاهنشاهی خواهد بودهنرجویان قبل از پرواز ماهانه ۲۰۰۰ ریال وپس‌از شروع اولین پرواز ۵۷۵۰ ریال و پس‌از نیل بدرجه ستوانیار سوم خلبان مبلغ ۲۸۴۷۰ ریال که بمرور افزایش خواهد یافت دریافت‌خواهد داشت‌اضافه‌حقوق ومزایای آنهاطبق‌مقررات‌قانون‌استخدام نیرو های مسلح شاهنشاهی خواهد بود ضمنا در صورت خدمت درخارج‌ازمرکز حداکثر مبلغ ۳۷۱۹۰ ریال دریافت خواهند نمود .

ث: داوطلبین آموزشگاه درجه‌داری

۱ـ مدت تحصیل در آموزشگاه درجه‌داری یکسال وبطور شبانه روزی بوده و کلیه مخارج دانش آموزان بعهده ارتش شاهنشاهی خـواهد بوددانش آموزان در مدت تحصیل مبلغ۲۰۰۰ریال وپس ازنیل بدرجه گروهباندومی مبلغ ۱۰۵۸۰ ریال که بمرور افزایش خواهد یافت دریافت خواهنـد داشت واضافه حقوق‌و مزایای آنان طبق مقررات قانون استخدام نیرو های مسلح شاهنشاهی خواهد بود ضمنا در صورت خدمت در خارج‌از مرکز حداکثر مبلغ ۲۰۶۶۰ریال دریافت خواهند نمود .

ج: به‌فارغ‌التحصیلان سالیانه تا میزان دو برابر حقوق ماهانه بعنوان پاداش در آخرسال پرداخت می‌گردد .

چ: فارغ التحصیلان از مزایـای بسیاری نظیر پس‌انداز مسکن ، تامین آتیه ، بانك سپه که برای دوران خدمت ۳۰ ساله با توجه بمبلغ‌پس‌انداز ومبلغ معادل آن که بلاعوض از بودجه وزارت جنك اضافه میشود و بهره مربوطه .

وام مسکن بانك سپه ، استفاده از خانه های سازمانی با توجه به برنامه افزایش سالیانه خانه‌سازی‌برای پرسنل هرسازمان عمومیت‌خواهد داشت، درمان رایگان خود و خانواده تحت تکفل‌وخرید از فروشگاه های ارتش با تخفیف قابل ملاحظه‌وغیره بهره‌مندمی‌شونداوطلبین برای ثبت‌نام و کسب اطلاعات بیشتر می توانند همه روزه باستثنای پنجشنبه و جمعه و ایام تعطیل از ساعت ۷ الی ۱۴ در تهران بیادگان باغشاه خیابان کاشان دایره استخدام و روانسنجی هوانیروزو در شهرستانها به اکیپ‌های استخدامی در دژبانی و شهرستانهائی که دژبانی ندارند به ژاندارمری‌محل‌مراجعه‌نمایند. ام الف ۷۵۶۵

آ ـ ۸۹۳۵ هواپیمائی نیروی زمینی‌شاهنشاهی

مدیران وکارکنان
شرکت کارخانه‌های صنعتی
آزمایش
سالگرد پرشکوه ۲۸ مرداد
سرآغاز انقلاب شاه ومردم را
صمیمانه تبریك میگویند

تجدید آگهی مناقصه‌شماره ۳۵ـ۴۳ـ۵۲ـ۱۴۰۱ مـورخ ۱۷ر۵ر۵۳

آمادگاه کرمانشاه گوشت تازه به نسبت دو سوم وزن شیشک و یک سوم وزن میش جهت مصرف سالیانه یگانهای آماده شونده (تحویل در شاه آبادغرب)برابرشرایط‌موجود از طریق مناقصه خریداری‌می نماید . پیشنهاد دهندگان می‌توانند با مراجعه به آمادگاه کرمانشاه و ملاحظه مشخصات ودریافت‌برگ‌شرائط ومشخصات معامله و نمونه قرارداد پیشنهاد خود را طبق مفاد مندرج در شرایط معامله تنظیم و تا ساعت ۹ صبح روز ۱۱ر۶ر۵۳ بدفتر دایره پیمانهای آمادگاه تسلیم نمایند .

م الف ۱۰۳۸۳
مناقصه گذار ـ آمادگاه کرمانشاه
آ ـ ۸۹۹۱۸

دنیای ورزش روزهای شنبه منتشر میشود

اطلاعات
سال چهل نهم - شماره ۱۴۴۸۷
صاحب امتیاز : عباس مسعودی
زیر نظر : فرهاد مسعودی
محل اداره : خیابان خیام ساختمان اطلاعات . تهران
تلفن : ۳۱۱۰۷۱ تا ۳۱۱۰۷۹
تلکس : ۲۳۳۶ - تلگرافی : اطلاعات - تهران

شوروی برنده واقعی وقایع قبرس است

دولت شوروی در همین اعلامیه ها بدون آنکه بخود زحمت دهد تا روی هویت کشور های معلومی انگشت بگذارد - تنها برخی ازمحافل معلوم الحال پیمان ناتورا بخاطر روشن شدن آتش جنگ درقبرس موردسرزنش قرار داد .

با اینحال بدلایل گوناگون مداخله و اقدامات نظامی ترکیه در قبرس بالحنی صریح وآشکار از طرف دولت شوروی محکوم نشد و رهبران مسکو به تمهیدات نمایانی توسل بخشند تا آتش بحران را در قبرس دامن بزند .

اتحاد شوروی در قبرس بعلت وضع استراتژیکی - حساس آن که در نزدیکی مرز های جنوبی روسیه قرار گرفته است علایق حیاتی دارد. معهذا از هنگام سقوط رژیم اسقف ماکاریوس رئیس جمهور برکنار شده قبرس که روابط دوستانه ای با مسکو داشت - تاکنون امکانات شوروی برای اعمال نفوذ کردن در وقایع وتحولات این جزیره محدود بوده است.

بطوری که یک سیاستمدار باختری در مسکو اخیرا اظهار میداشت رهبران شوروی تا حدود زیادی از وقایع اخیر قبرس آزرده شدند آنها به کنفرانس صلح قبرس که در ژنو برگزار شده علاقه ای نداشتند زیرا که در این کنفرانس جایی برای نماینده شوروی وجود نداشت . روسها بهمین دلیل اشتیاق فراوان نشان دادند تا مرکز ثقل تلاش هایی که برای حل مسایل قبرس و مذاکره در اطراف این مسائل صورت می گیرد از ژنو به سازمان ملل انتقال یابد .

بنظر می رسد که دولت شوروی هنوز نتوانسته است سیاست شسته ورفته ای برای مقابله با وضع جدید قبرس و تحولات ناشی از این وضع درپیش گیرد .

احتمالا بهمین دلیل است که مقامات دولت شوروی هنوز هم ظاهرا پافشاری بخرج می- دهند که اوضاع قبرس بوضعی که قبل از سقوط ماکاریوس داشت بازگردد در حالی که رهبران کرملین بدون شک باید تاکنون متوجه شده باشند که بازگشت اوضاع دوران ریاست جمهوری ماکاریوس به قبرس تحولی است که تقریبا هرگز روی نخواهد داد .

یکی دیگر از عواملی که آشکارا میدان مانورهای اتحاد شوروی را در قبال وقایع قبرس تا حدود کرد علاقه ای است که رهبران روسیه به حفظ تفاهم ونزدیکی نویافته خود با امریکا دارند بعقیده بسیاری از دیپلمات های باختری - دولت شوروی مخصوصا بهیچوجه مایل نیست کاری کند که برای روابطش با جرالدفورد رئیس جمهور جدید آمریکا زیانبخش باشد چون همکاری جرالدفورد امری است که روسها برای رسیدن به هدف های دور و دراز مدت سیاست خارجی خود به آن احتیاج دارند .

تازه در پایان تمام این حرف ها باید یادآوری کرد که رهبران شوروی اکنون آرزوی دیرین ایجاد شکاف و تجزیه در پیمان ناتو را تحقق یافته می یابند . این آرزو بدون آنکه نیازی به کمک و دخالت شوروی پیدا کند جامه عمل پوشیده است بنابر این در نظر رهبران مسکو کار عاقلانه تر این است که از دست زدن به دخالت های زائد وغیر لازم در قبرس اجتناب کنند .

البته دولت شوروی عجالتا نمی تواند مطمئن باشد که آیا زخمی که در نتیجه خروج یونان از جناح نظامی ناتو براین پیمان وارد آمده زخمی کاری وریشه دار است ویا وضع تازه ای که اقدامات نظامی ترکیه درقبرس بوجود آورده نیز بنوبه خود جنبه دایمی دارد . بنابر این لااقل موقتا رهبران شوروی ترجیح میدهند صرفا تماشاگر وقایع باشند - راه خودشان را طی کنند و در انتظار فرارسیدن فرصت مساعدی بمانند که قضیه قبرس فعالانه تر در سازمان ملل مطرح شود و اتحاد شوروی بتواند سهم بزرگتری از اقدامات معطوف به تعیین سرنوشت آینده قبرس را به خود اختصاص دهد

یونایتدپرس

ملکحسین پادشاه اردن پس از ملاقات دیروز خود با جرالدفورد رئیس جمهوری امریکا به پنتاگون رفت و با «جیمز شلزینگر» وزیر دفاع امریکا ملاقات و مذاکره کرد.

سلاحهای مدرن برای اردن

گفته میشود در این ملاقات تقاضا های اردن برای دریافت سلاحهای مدرن از امریکا مورد بررسی قرار گرفته است. درعکس ملکحسین پادشاه اردن و «جیمز شلزینگر» هنگام مذاکر مذیده میشوند . عکس رادیوئی آسوشیتدپرس

تثبیت نرخ ارزاق

برنامه دولت در باره تثبیت قیمت ارزاق عمومی دیروز از طرف وزیر بازرگانی اعلام شد وچنان که ملاحظه فرمودید درین برنامه ، بخصوص برسیستم جدید توزیع تکیه و تاکید شده است .

وزیر بازرگانی میگوید : «در ظرف یک ماه آینده طرح اصلاح قانون نظام صنفی تهیه خواهد شد و تغییرات قانون بطور کلی ناظر برجانشین ساختن سیستم توزیع نوین بجای روش کنونی خواهد بود که صاحبان صنایع و اصناف وظیفه دارند خود را با این سیستم هماهنگ کنند .»

در باره سیستم توزیع ما از هر فرصتی برای توضیح نظریات خود استفاده کرده و مکرر یادآور شده ایم سیستم فعلی مطلقا متناسب با شرایط زمان نیست . به همین جهت معتقدیم اصلاح سیستم توزیع اولین قدم اساسی و اصولی است که در زمینه سامان دادن به روابط تولید کننده ، فروشنده و مصرف کننده برداشته می شود .

سیستم کنونی ریش تولید کننده را از یکطرف و ریش مصرف کننده را از طرف دیگر در قبضه عوامل واسطه و فروشندگان قرار میدهد . اگر آمار دقیقی از قیمت مواد خوراکی در مراحل مختلف گرفته شود ، تفاوت فاحشی رابین قیمتی که مصرف کننده می پردازد وقیمتی که تولیدکننده دریافت می دارد منعکس خواهد ساخت و این تفاوت با هیچ منطقی قابل توجیه نیست . ولی چون سیستم نادرست توزیع اختیار بازار را در ید قدرت واسطه ها و فروشندگان قرار داده است هر تلاشی به منظور کنترل بازار مصرف و تعدیل قیمت ها صورت می گیرد ، با عکس العمل منفی عوامل واسطه و بعضی از فروشندگان روبرو می شود . بدین معنی که عندالتزوم از عرضه کالا ها خودداری می کنند و یا اجناس مرغوب را در پستو ها و زیر زمین ها و انبار ها با قیمت های مضاعف به مشتریان اختصاصی عرضه می دارند . نتیجه اینکه هربار دولت وسازمانهای مربوطه خواسته اند قدمی در راه نرخگذاری و کنترل قیمت ها بردارند ، کار خرابتر شده و مصرف کننده بیشتر تحت فشار قرار گرفته است . چند ماه قبل که بحران گوشت و میوه شدت داشت و اتاق اصناف با تشکیل گروه ضربت می خواست کسبه را به رعایت نرخ های اعلام شده وادارد ، یکی از خوانندگان ما ضمن نامه‌یی برای روزنامه نوشته بود در محله ما یک قصابی هست و یک میوه فروشی که درپیشخوان میوه فروشی چیزی جز میوه های گندیده و ترشیده به چشم نمیرسد ، به قناره های قصابی هم اصلا گوشتی آویخته نیست . اما اگر شما آنطرف خیابان بایستید و از دور نظاره کنید قصاب را خواهید دید که در فواصل معین با مشتریهای خاص خود به پستوی میوه فروشی میرود و مشتری را با یک شقه گوشت تا داخل اتومبیلش بدرقه می کند . متقابلا میوه فروش نیز با مشتریان اختصاصی خود به زیر زمین قصابی می رود و هر نوع میوه مرغوب و تازه که مشتری خواسته باشد در اختیارش می گذارد !

دولت اگر بخواهد برنامه مبارزه با گرانفروشی را از قوه به فعل در آورد ، جز اینکه در سیستم توزیع تجدید نظر کند ومیدان ها و بازار فروش را از انحصار منفعت طلبان اصلاح نابذیر خارج سازد ، چاره‌یی ندارد . انصاف نیست در شرایطی که امکانات و مقدورات مملکت ، فرصت هر نوع اقدام ضدتورمی و هر قسم تدبیری را برای جلوگیری از افزایش نرخها بدست میدهد و در حالی که دولت به منظور حمایت از مصرف کننده تسهیلات زیادی در موضوع ثبت سفارشات و سود بازرگانی کالاهای وارداتی قائل شده وحتی درنظر گرفته است مابه التفاوت افزایش نرخ ارزاق عمومی را به نفع مصرف کننده از کیسه خود بپردازد ، باز هم توده مردم فشار ناشی از احتکار و گرانفروشی را متحمل شوند .

اشتغال برای فارغ التحصیلان

نیروی انسانی ورزیده و دانش آموخته ارزشمندترین قدرت نهانی جامعه‌ایست که به هدف های بزرگ و آرمان های عالی چشم دوخته و آهنگ حرکت بسوی تعالی و رفاه را دارد و در صدد طرح روزگار درخشان آینده و پی افکنی بنیاد های استوار فرداست .

افزون از نیم قرن است که نظام فرهنگی و آموزشی کشور ما با تعهد هزینه‌ای هنگفت و صرف نیروی بسیار به پرورش و آمادگی قدرت علمی و تربیت جوانان آینده ساز پرداخته و دانسته و آگاهانه برای ایجاد هم آهنگی ایران با گروه پیشرو جهان متخصصان و کارشناسان صاحبنظری را در رشته های مختلف صنعتی و علمی و فنی پرورانده و روانه خدمت جامعه کرده است .

ولی برای دستیابی به این امکان تجربه و رهنمود هائی ضروری بود که ما در طی دهسال گذشته توانستیم یکایک آنرا بمحک بزنیم و طرحی همه جانبه ، مبسوط و تکامل یافته برای جذب این نیرو آرائه دهیم .

خبر تاسیس دو سازمان جدید وابسته به وزارت علوم و آموزش عالی پاسخگوی این نیاز اجتماعی و ضروری است زیرا چنانکه در شرح وظایف سازمان امور دانشجوئی آمده است این واحد در ایجاد هم آهنگی در مسائل دانشجویان خارج و داخل کشور و تامین رفاه آنان نقش اساسی را بعهده خواهد داشت.

در این طرح ضمنا به امور دیگر آکادمیک و آینده دانشجویان و فارغ التحصیلان نیز اشاره شده است که باید جوهر واقعی و نقطه درخور تامل آنرا فراهم آوردن موجبات اشتغال فارغ التحصیلان دانشگاه ها دانست. ناگفته پیداست دانشجوئی که رنج آموختن را به امید بهزیستی تحمل کرده و نقد عمر و جوانی را صرف دانش و فراگیری علوم کرده است حق خود می داند که در جامعه بخدمت گماشته شود و در تعهدات دسته جمعی هموطنان خود سهیم باشد .

. . . و این نکته‌ای است که به اعتقاد همه صاحبنظران در طرح جدید سازمان امور دانشجوئی به آن توجه شده و میتواند هم آهنگ با دیگر مواد نظام دانشگاهی و فرهنگی بجذب نیرو های انسانی ورزیده و دانش آموخته بیانجامد و از این قدرت لایزال در رهگذر سازندگی فردا بهره ها جست .

قول فورد به ملك حسین

جرالد فورد در ملاقاتش با ملک حسین باو اطمینان داد که سیاست امریکا در خاورمیانه ، ادامه تلاش برای صلح است . قبل از آن جرالد فورد در نطقی که بمناسبت شروع زمامداریش در کنگره امریکا ایراد کرد ملت های خاورمیانه را مستقیما مخاطب قرار داد و تاکید کرد که : « ما به وعده خود وفا خواهیم کرد به تلاشمان ادامه خواهیم داد تا مذاکره و مصالحه را بین تمام کشور های ذیمدخل در مناقشات خاورمیانه تشویق و حمایت کنیم . »

این اطمینان بخشیدن مخصوصا برای دنیای عرب و به ویژه برای قاهره که تنها دو ماه پیش چنان پذیرائی گرم و پرشوری از نیکسون بعمل آورد ، اهمیت شایانی داشت . حتی در همان حال که سنگینی رسوائی واترگیت روز بروز برشانه رئیس جمهوری وقت امریکا (نیکسون) طاقت فرساتر میشد ، انورالسادات هرگز از ستایش امریکا دریغ نکرد و نه تنها هنری کی‌سینجر وزیر خارجه ایالات متحده بلکه شخص نیکسون را نیز بگرمی مورد تجلیل قرار داد . مصریها در وجود نیکسون شاهد آن نیرو و انگیزه شخصی بودند که می توانست پیشرفت مجاهدات آمریکا را برای برقرار کردن مجدد روابط صمیمی با اعراب تضمین کند . بهمین دلیل هنگامی که دیگر روز های انگشت شماری از دوران ریاست جمهوری ناتمام نیکسون باقی مانده بود ، بسیاری از اعراب واهمه داشتند که سقوط وی ممکن است به معنای پایان یافتن تلاش های امریکا برای برقرار کردن صلح در خاورمیانه باشد .

هیچ چیز نمی توانست نامحتمل تراز این باشد که امریکا در دوران زمامداری جرالد فورد نیز سیاستی را که نیکسون در خاورمیانه در پیش گرفته بود دنبال خواهد کرد و ظاهرا این واقعیتی است که اسمعیل فهمی وزیر خارجه مصر در سفر اخیرش به واشنگتن آن را کشف کرده است .

ایگال آلون وزیر خارجه اسرائیل کمتر از دو هفته پیش به واشنگتن سفر کرد و با جرالد فورد که در آن وقت هنوز معاون ریاست جمهوری آمریکا بود و البته با هنری کی‌سینجر وزیر خارجه این کشور نیز مذاکراتی انجام داد . ملک حسین پادشاه اردن نیز اولین نفر از رهبران کشور های خارجی بود که با رئیس جمهوری جدید امریکا ملاقات کرد .

ندرتا اتفاق افتاده است که اتحادشوروی به صورتی که هفته اخیر در گیرودار جنگ در قبرس نشان داد - قابدین اندازه تماشاگری بی تفاوت وبی جنب وجوش در صحنه بین المللی بوده باشد .

این بار ، نه بیانیه ها بالحن تندر مآب وآکنده از عتاب وخطاب در مسکو صادر شدنه درروزنامه پراوادا ارگان حزب کمونیست شوروی سرمقاله های پرطنین و آمرانه به چاپ رسید ونه از طرف دولت شوروی اسلحه و مهماتی فرستاده شد تا مورد استفاده یکی از طرف های نزاع قبرس قرار گیرد واز این رهگذر اتحاد شوروی نفوذخود را برای جهت دادن به اوضاع این جزیره اعمال کند .

مردانی که در دفتر سیاسی کمیته مرکزی حزب کمونیست شوروی عضویت دارند - تقریبا آرام وخاموش برجای خود نشستند و به تماشاگر بودن بسنده کردند .

در پایان هفته گذشته هنگامی که طوفان جنگ در قبرس فرونشست رهبران شوروی در برابر این سئوال حیران بودند که آیا در ماجرای قبرس و تحولات متعاقب آن بیش از آنکه بازنده باشند - برنده نبوده اند ؟

بدیهی است که اقدام یونان در خارج کردن نیرو هایش از پیمان ناتو پیروزی غیر منتظره‌ای برای اتحاد شوروی است که ممکن است اهمیت آن برای روسیه ابعاد عظیمی کسب کند . با خروج یونان از ترتیبات نظامی پیمان ناتو - جناح جنوبی این پیمان درشرق مدیترانه - لااقل بطور موقت متلاشی شده است بدون این که اتحاد شوروی بخود زحمت داده باشد که حتی انگشتی را تکان دهد .

اما مداخله نظامی ترکیه در قبرس و تقسیم کردن بالفعل این جزیره با هدف های اتحاد شوروی که آرزومند بود قبرس کشوری بیطرف وبدور ازنفوذ خارجی باقی بماند سازگاری ندارد .

نگرانی مسکو ازاینجانب در خلال بیانیه هایی که از طرف دولت شوروی انتشار یافت و در آنها با لحنی ملایم تقاضا شد که تمام نیرو های بیگانه از قبرس خارج شوند انعکاس یافت .

گزارشهای امروز از مسائل سیاسی جهان

گفت‌وشنودی با کلری‌دس کفیل ریاست جمهوری قبرس

قبرس به اردوگاه آوارگان تبدیل شده

کلافکاس کلری‌دس

گاردین

کلافکاس کلری‌دس کفیل ریاست جمهوری قبرس و رهبر یونانیان این جزیره در کنفرانس اخیر ژنو پیشنهاد ترکیه را در مورد ایجاد یک فدراسیون در قبرس رد کرد . انگیزه وی دررد پیشنهاد ترکیه تنها جنبه های سیاسی نداشت - بلکه بطوریکه خودش به خبرنگار روزنامه گاردین گفت عقیده داشت که قبول نظر دولت ترکیه جزیره قبرس را با کوچانده شدن گروه های بزرگی از یونانیان وترکها به یک اردوگاه بزرگ آوارگان تبدیل خواهد کرد و قبرس را ازنظر اقتصادی نیز باورشکستگی روبروخواهد ساخت .

«کلری‌دس در این مصاحبه که قبل از بازگشت‌وی از ژنو انجام گرفت اظهار داشت که در حال حاضر در حدود ۶۰ هزار ترک در نواحی یونانی‌نشین وتقریبا دوبرابر این عده - یعنی در حدود **۱۴۰ هزار یونانی در نواحی ترک نشین قبرس زندگی می کند . باین حساب قبول پیشنهاد دولت آنکارا در برابر این که در چارچوب یک فدراسیون - ناحیه خودمختاری برای ترکهای قبرس بوجود آید به معنای کوچاندن و آواره کردن بیش از ۲۰۰ هزار نفر از مردم جزیره** قبرس خواهد بود واین امر دردسرهای بزرگ انسانی و اجتماعی بوجود خواهد آورد . آواره کردن ۲۰۰ هزار نفر از مردم قبرس طبیعتا صنعت و کشاورزی این جزیره را شاید بطور کامل فلج خواهد کرد . واقعیت این است که مردم عادی قبرس اعم از یونانیان وترکها در صلح وصفا و درکنار یکدیگر زندگی می کردند و جنگ وستیزی بایکدیگر نداشتند . اما رفته رفته جوانان ترک از یک طرف و جوانان یونانی از طرف دیگر درنیرو های نظامی بسیج شدند و تدریجا آتش نفرت و اختلاف بالا گرفت . در نواحی معینی از قبرس که ترکها و یونانیان بر اساس موازنه عقلائی توزیع شده بودند دردسری نداشتند یکی از امیدواریهای من برای ۳۶ ساعت مهلتی که خودم و آقای ماوروس وزیر خارجه یونان بدون کامیابی برای تحصیل موافقت ترکیه با آن در کارکنفرانس ژنو تلاش کردیم این بود که از ژنو به قبرس برگردم واز ۴۰ هزار ترک قبرسی که در نواحی یونانی نشین زندگی می کنند بپرسم که آیا حاضرند خانه و کاشانه خود را ترک کنند و به منطقه ترکهای قبرس بروند ؟ هدف من این بود که هم ازیونانیان وهم از ترکهای قبرس در باره پیشنهاد های دولت ترکیه که در کنفرانس ژنو عنوان شده بود نظرخواهی کنم . میان هموطنان من بیک چیز بسیار دلبستگی دارند و آن زمین‌شان است . صادقانه بگویم که برای من ممکن نبود تاقبول کنم که دهها هزار نفر از هموطنان من اراضی و مزارع و خانه هایشان را از دست بدهند - صرفا باین دلیل که آقای توران گونش وزیر خارجه ترکیه در ذهن خود خطی واهی و خیالی برای تجزیه وتقسیم قبرس به دوبخش ترک و یونانی ترسیم کرده است .

گمان می کنم که آقای گونش از نظر باطنی من اطلاع داشته و یا از این بابت بدگمان بوده است و بهمین دلیل بود که در ژنو کوشید تا مرا مجبور کند که نقشه او را بدون آنکه حتی با هموطنانم مشورت کنم ویا حتی جزئیات وطرز عملی کردن نقشه او را بررسی نمایم - بپذیرم . کاملا آشکار بود که آقای گونش عزم جزم داشت که نقشه‌خود را باتوسل بزور و قدرت نظامی عملی کند ولی قبول این امر برای من غیر ممکن بود و بنابر این زیربار نرفتم . بهر تقدیر من توانایی آن را نداشتم تا پیشنهاد **میدهد. رهبر حزب محافظه‌کار معمولا و البته نه قانونا اغلب توسط این کمیته انتخاب و به‌شورای حزب پیشنهاد میشود.**

اعضاء این کمیته از سرمایه‌داران بزرگ و معروفی تشکیل میشود که‌نقش اساسی آنها نگاهداری و صیانت استحکوان‌بندی اقتصاد آزاد سرمایه‌داری انگلیس‌است این‌کمیته ظاهرا ازسیاست‌های تبعیض نژادی و نئوفاشیسم و یا نئونازی حمایت نمی‌کنند ولی‌برخی از رهبران گروههای فاشیستی و ضدمهاجر در این کمیته عضویت دارند .

سازمان دیگر سازمان هدفهای صنعتی است. این‌سازمان ظاهرا از گروهی جوان تحصیل‌کرده تشکیل میشودکه با دریافت حقوق‌های کلان و استفاده از منابع عظیم مالی کمپانی‌های بزرگ انگلیس و در سایه حمایت کنفدراسیون صنایع انگلیس در حقیقت نقش روابط عمومی کارفرمایان انگلیس را ایفا میکنند. این گروه در انتخابات گذشته انگلیس بیش از ۳۶ میلیون تومان صرف آگهی‌های ضدحزب کارگر درروزنامه‌های انگلیسی‌کردند کمپوسترمعروف هارولدویلسون با ماسک استالین نمایش روش تبلیغاتی آنها علیه حزب کارگر است. صنایع بزرگ انگلیس در حال حاضر با نزدیکی انتخابات انگلیس در پائیز آینده دهها میلیون تومان پول نقد از طریق این سازمان صرف تبلیغات ضد کارگری میکنند .

دو گروه دیگر از سرخوردگان و مخالفین افراطی راست محافظه کار تشکیل میشوند که بشدت با مهاجرت هندیها و پاکستانیها وسیاهان افریقائی به انگلیس مخالف هستند این دوگروه در راه تهدید و ارعاب سیاهان و هندیها و پاکستانیها از هیچ نوع اقدام تروریستی فرو گذار نمیکنند .

در تظاهرات اخیر میدان شیرسرخ در لندن اعضا جبهه وحدت ملی با چوب و چماق به دانشجویانی که برای‌حمایت از آزادی مهاجرت ملت های کامنولث به انگلیس تظاهرات میکردند حمله کرد و در زدوخورد خونین بین تظاهر کنندگان و دخالت پلیس به‌نفع دست راستی‌ها ، «مکوین گینلی» دانشجوی جوان انگلیسی در ژیر سم‌های اسب پلیس‌جان داد .

این دو حزب علنا با سازمانهای نئو نازی آلمان وامریکا و ایتالیا (حزب‌نئوفاشیست)و گروه‌فاشیستی‌هنگ خدمتگزاران مسیحیت در امریکای لاتین همکاری نزدیک دارد در حال حاضر حتی‌نویسندگان معروف و برجسته‌ای چون «برناردلویین» نویسنده تایمز و خبرنگار ویژه هرالد تریبون در لندن از آزادی فعالیت این دو گروه در داخل دانشگاههای انگلیس حمایت میکنند با نزدیکی انتخابات‌انگلیس در پائیز آینده گروههای یاد شده بالا با اتحاد همه جانبه‌ای علیه سوسیالیزه کردن انگلیس کوشش میکنند که هدفهای ضدنژادی‌خود را در پشت شعار ملی انگلیس برای انگلیسی ها پنهان کند .

قدر مسلم افراطیون چپ نیز بیکار ننشسته‌اند و این اتفاق‌نظر تمام ناظران سیاسی انگلیس است که مبارزات انتخاباتی پائیز بصورت یکی از کثیف ترین و تلخ ترین مبارزات سیاسی‌اروپا خواهد بود چون راست و چپ از سنگرهای «دمکراتیک» و سیاسی خود بیرون آمده‌اند .

سرنوشت سیاسی امپراطوری انگلیس بار دیگر در میدان‌جنگ های طبقاتی به قمار سرنوشت خواهد نشست .

یدالله زندیه خبرنگار اطلاعات درلندن

انگلستان در انتظار قمار سرنوشت است

در طول نبرد یکماهه انتخاباتی انگلیس در ماه فوریه گذشته معدنکاران خشمگین این کشور برای اولین‌بار در تاریخ اروپای بعدازجنگ مستقیما با مبارزه اقتصادی و سندیکائی خود حکومت روز را برهبری ادوارد هیث بزانو درآوردند .

ظاهرا مبارزه انتخاباتی مبارزه‌ای حزبی میان احزاب سمگانه محافظه‌کار - کارگر و لیبرال بود ولی در حقیقت نبرد واقعی قدرت در پشت صحنه‌های پرنور نطق‌های انتخاباتی جریان داشت.

سیاستمداران چپ و راست هریک بسهم خود در حمایت‌بیدریغ از حزب موردنظر، تمام نیروهای مادی و نفراتی خود را باپیچیده‌ترین سیستم تبلیغاتی بکار گرفته بودند .

ترسی که در فرانسه حتی رادیکال‌های متمایل به چپ را از آغوش اتحاد چپ فرانسه برهبری فرانسوامیتران بیرون‌کشید ترسی است که در انگلیس هم وجود دارد با این تفاوت اساسی که درصد عظیمی از نیروهای دست‌چپی فرانسه برخلاف درصد عظیم تری از نیروهای مشابه انگلیسی توانسته از دوران کوتاه رشد سریع اقتصادی فرانسه در دهه سالهای شصت مستقیما استفاده ببرند . در حالیکه در شرایط بحرانی انگلیس حداقل بعد از انتخابات فوریه حتی میتوان سرمایه‌داران کوچک و جوانی را دید که داوطلبانه به همکاری‌و عضویت بگروههای اعتدالی درحزب کارگر پیوسته‌اند واین جنبش درحال گسترش گروههای دست‌راستی را سخت بخشم آورده است حزب محافظه‌کار انگلیس دریک بررسی‌اجمالی درحقیقت ازاحزاب و دستجات مختلفی تشکیل میشود که تنها انگیزه وحدت سازمانی آنها مبارزه علیه سوسیالیسم دولتی و جلوگیری هرچه بیشتر از ملی‌کردن صنایع عظیم و چندملیتی انگلیس است.

در مطبوعات و محافل انگلیسی معمولا بهبوروکراتهای وفادار حزب محافظه‌کار «راست محترم» لقب میدهند ولی بعد از شکست اخیر «راست محترم» و رویکار آمدن هارولدویلسون گروههای افراطی راست از سکوت ادواردهیث رهبر حزب محافظه‌کار در برابر قوانین بی‌دربی و مردم‌پسندی‌که ویلسون علیرغم‌اقلیت پارلمانی خود از تصویب پارلمان میگذراند سخت بخشم آمده‌اند جناح راست انگلیس از گروههای مختلفی تشکیل میشود که هریک به تنهائی برای خود سازمان وتشکیلات جداگانه‌ای دارند واغلب بدلیل گرایش‌های ضدنژادی آنها حزب محافظه‌کار میکوشد که ظاهرا استقلال سازمانی خود را از این گروهها متمایز سازد .

معروفترین و قدرتمندترین نیروی متشکل راست در انگلیس کمیته معروف ۱۹۲۲ است که اکثریت وزیران ونخست‌وزیران محافظه‌کار سابق ازجمله ادواردهیث در آن عضویت دارند این‌کمیته هسته مرکزی و تافته جدابافته رهبری حزب محافظه‌کار را تشکیل

الحیات

جبهه گیری شوروی در داخل نهضت فلسطین

از هفته گذشته ، مسکو درباره روشی که باید در قبال کنفرانس ژنو اتخاذ شود ،با دستگاه های رهبری فلسطینی وارد گفتگو شد ، و بشدت به جورج حبش که اعلام کرده بود صلح منطقه و سوسیالیسم با همدیگر هماهنگی ندارند ، حمله کرد . مسکو ارتجاع را متهم کرد که لای چرخ راه های مسالمت آمیز چوب میگذارد و یک سازمان فلسطینی با هماهنگی تل‌آویو مخالف شرکت سازمان رهائی بخش فلسطین به کنفرانس ژنو است .

بدین ترتیب شوروی روش معینی را در قبال مناقشات اعراب و اسرائیل اتخاذ میکند و این روش را از میان روش های مختلفی که هنوز هم اعراب درباره آن بحث و گفتگو میکنند برمی- گزیند .

با اینکه انتخاب یک روش عربی، یک مسئله صد درصد عربی است ، با اینوصف شوروی مانع نمی بیند که وارد صحنه گفتگو های اعراب شود و از یکی از روش های عربی جانبداری نماید .

شوروی فقط به حمایت از یکی از روشها اکتفا نکرد ، بلکه به تمام روش هائی که مخالف روش آن است حمله کرد .

با نوشته مجله ارگان اتحادیه نویسندگان شوروی روشن شد کشوروی روش مخالف روش جورج حبش را برگزیده است زیرا معتقد است که این جبهه از دستورات مائوتسه تونگ اطاعت میکند اگر این احتمال صحیح باشد باید گفت که اعراب در میان راه جل های بحران خاورمیانه دوروش دیگر هم دارند یکی روسی و دیگری چینی، یعنی اینکه شوروی و چین درقبال بحران خاورمیانه دو روش دارند که آنرا به دو طرف از اطراف متخاصم منتقل کرده‌اند پرسشی که اینک مطرح میباشد این است که آیا رسم بر آن است که یکی از دول خارجی از یکی از روش های ملی و سیاسی کشور دیگری جانبداری کند ؟

در سال ۱۹۷۱ در مورد بنگلادش میان پاکستان و هندوستان اختلافی روی داد . با اینکه این اختلاف منجر به جنگ و جدا شدن کشور بنگلادش شد ولی هیچگاه نشنیدیم که مسکو نظر خاصی در مورد چگونگی حل این مشکل داشته است .

آنچه درباره بنگلادش گفته میشود، در مورد کشمیر که هنوز هم مورد اختلاف پاکستان و هندوستان میباشد مطرح است ولی هیچ طرحی درباره حل این مشکل که مورد نظر شوروی باشد ارائه نمی گردد اگر باین دو واقعیت این مسئله را هم اضافه کنیم که مسکو هیچگاه نظری در مورد چگونگی حل اختلاف میان ویتنام شمالی و ویتنام جنوبی اعلام نکرده کاملا روشن میشود که رهبران کرملین به خود اجازه داده‌اند که در مورد مناقشات منطقه عربی خاورمیانه آنگونه که مایل هستند دخالت کنند .

افکار عمومی اعراب ، اخیرا متوجه این واقعیت شد که دولت شوروی از سازمان رهائی بخش فلسطین خواسته است که روش مثبتی در قبال کنفرانس ژنو اتخاذ کند. بهمین جهت نوشته مجله شوروی نه فقط پاسخی است به جبهه جورج حبش بلکه بکلیه سازمان هائی که روش منفی در قبال کنفرانس ژنو داشتند .

صرفنظر از تمام روش ها ..صحت یا اشتباه آنکسانی که خواستند پای دولت دیگر را برای جانبداری از یک دولت عربی و یا یک روش عربی به میان کشند آیا معتقدند که در کار خود راه صحیح پیموده‌اند ؟

مقاومت پراکنده افراد گارد ملی

باوجودیکه شیرازه ارتش قبرس (گارد ملی) در برابر حملات ترکیه ازهم گسیخته شد. افراد آنگاه در برابر پیشروی ارتش ترکیه به مقاومت های پراکنده دست میزنند. درعکس چند سرباز گارد ملی یا مسلسل های خود درحومه نیکوزیا دیده میشوند . لاشه یک تانک سوخته ارتش ترکیه نیز در قسمت وسط عکس دیده میشود .

عکس رادیوئی آسوشیتدپرس

ابراهیم صفائی – شیراز

گفتگو با آربی آوانسیان کارگردان کالیگولا

کالیگولا، پروازی بسوی ناممکن

کالیگولا اثر کامو به کارگردانی آربی آوانسیان در تخت‌جمشید بروی صحنه آمده است .

این نمایش که کارگردان تغییراتی در متن داده و اجرائی تازه عرضه کرده ، یکی از برنامه های بحثانگیز جشن‌هنر امسال است

اگر حمل براغراق نکردد ، بایدادعان کرد که آربی‌اوانسیان کاری ارجدار در حدونمایشنامه ارائه کرده است . اوانسیان فلسفه کامو را باتوجه‌به‌شرایط امروزی در اجرای خود در ایجازی متعالی متبلور میسازد، حتی آنجا که‌نقش کالیگولا را به دو نفر می‌دهد که‌رودررروی هم قرار می گیرنددر نفس کار، نوعی ایجـاز است .

چرا که‌ازاین طریق تماشاگر براحتی خصوصیات اخلاقی کالیگولا را در این‌رویاروئی دوکالیگولای‌متجانس وانعکاس آئینه وارآنهاراد‌ریکدیگربهترو صریعتر درک می کند .

طراحی و میزانسن اوانسیان زیبا و منجیده است شاید در جزئیات طراحی های او آثـار تاثیراتی از بروک وویلسن را بتوان تشخیص داد . اما همه این تاثیرات چنان درکل قطعه مستحیل شده ماست که ماآنرا یکپارچه موزون و کامل می‌یابیم . تنها نقطه ضعفی که در این اجرا می بینیم صحنه‌ای است که در آن‌دو کالیگولا در لباس رقص عربی وباله درصحنه آهر می شوند و با نوای دو آهنگ متفاوت اروپائی وعربی به رقص می‌پردازند . تنهاهمین صحنه است که دوال موزون و منجیده قطعه را بیکباره‌برهم میزند .

گفتگو باکارگردان

با اربی اوانسیان گفتگوئی دست داد . وی میگوید: تا آنجا که ممکن بود سعی کرده‌ام تانسبت‌به فکروخواست کامو وفادار باشم تا اثرش در مسیر دیگری بجز آنچه که خودش می خواهد قرارنگیرد . اما متن ، یك ساختمان ناقص ونا موفق تئاتری داشت ، سعی کرده‌ام تا آنجا که ممکن‌است پرورش یابد یا تصحیح بشود. این تصحیح‌نه باین مفهوم است که متن را تغییر داده باشم ، بلکه باین مفهوم که‌به‌چه‌طریق آن را ارائه کنیم تا همان‌مفاهیم که کامو خواسته است روی صحنه زنده تر عمل بشود وتنها افکار ادبی القاء نشود .

یکی از تغییرات و تصرفات در نمایشنامه،اجرای‌نقش‌کالیگولا بوسیله دو هنرپیشه است که همزمان انجام می شود و تضاد عمقی مسئله را به‌نمایش درمی‌آورد .

نوشته بگونه‌ای است که یك هنرپیشه بهیچ عنوان قادرنیست زیرو بمهای نمایشنامه را ارائه دهد زیرا نمایشنامه تنها ازیك فکر برخوردار است .

دوم این که کامو در اثرش چهارشخصیت اصلی دارد وبقیه شخصیتها حالت تزئینی دارند ونقشهای‌بسیار کوچکی دارند . د راین نمایشنامه اکثریت به زمینه واقلیت به اصل مسئله‌می پردازند . برای جبران این‌نقص بوسیله دو هنرپیشه اصلی‌همه مسائل اکثریت را مطرح می‌کنیم.تابرخورد های اساس متن که بین آن چهارشخصیت بوجود می آید عمیقا برزسی شود و ازنظر تماشاگر بیشتر قابل لمس باشد و تماشاچی نپندارد که یك نمایشنامه بر شخصیت ، مجلل و پرشکوه را می بیند ، متوجه اساس و فکر داستان‌باشد . تغییرات عملی اجرائی اینها بودند ولی در متن تغییری‌داده‌نشده‌است‌ترجمه‌متن از شورانگیز فرخ است و نقش های نمایشنامه بوسیله۹بازیکر اجرا میشودکه همه از اعضا گروه بازیگران شهر هستند.

بدین منظور یك نقش درجهت بخصوصی پرورش پیدا نکرده‌و جلب توجه نمی کند تا ارتباط با تماشاچی آسانتر باشد . از طرفی یك هدف هماهنك رابدون درنظر گرفتن ضعف و قدرت یك بازیگر ، با ارائه‌مجموعه‌ای هماهنك را بتماشاچی القاء کرده‌ایم . در موقعیت‌اجرائی‌در تخت جمشید فضائی ایجادشده است که بازیگران بتوانند در صحنه در موقعیت هائی پر از تماشاچی قرار بگیرند .

باید اضافه کنم که قصد ما از روی‌صحنه آوردن‌این‌نمایشنامه اجرای یك نمایشنامه تاریخی نیست بلکه موقعیت خاصی از انسان موردبررسی قرارگرفته است .

نمایشنامه مستتر است این نمایشنامه را بعمد درگوشه‌ای از تخت جمشید بنام قالار «تاچارا» که تاکنون برنامه‌ای د رآنجا اجرا نشده و یـك محوطه کوچك پانزده متر در پانزده متر است اجرا کردیم .

نگاهی به‌آثاربونوئل درجشن‌هنرایران

هوشنك‌طاهری

آثار بونوئل، ادعانامه‌ای علیه‌فقروستم

تاکنون به مسئله سینما در جشن هنر توجه چندانی نشده بود ، اینک که گردانندگان جشن متوجه این‌نقص دربرنامه های هنری شده‌اند ، با نمایش سیزده اثر از لوئیس بونوئل به طور کامل جبران کمبود های گذشته را دراین زمینه‌کرده‌اند.

نمایش آثار سینمائی بونوئل با نمایش سه فیلم « سگ آند لسی» «عصرطلائی»و «هوردها» آغاز شد . برای شناخت‌افکار و جهان بینی بونوئل ، شناخت بیوگرافی او و تاثیرات عوامل گوناگون مذهبی و هنری بر او ضروری بنظر میرسد .

لوئیس بونوئل در سال ۱۹۰۰ در یکی از شهر های اسپانیا در خانواده‌ای مذهبی دیده به جهان گشود دوران کودکی را در زادگاه خود سپری کرد ، علاقه شدیدش به سینما او را از نوجوانی به سوی هنر هفتم کشاند. تحصیلاتش را درزمینه ادبیات و فلسفه به پایان برد و راهی پاریس شد . مدتی به عنوان دستیارنزد «ژان‌ایشتاین» کار کرد و تا اندازه‌ای بافنون ومسائل مختلف سینما ازنزدیک آشنا شد .

در سال ۱۹۲۲ آندره برتون با همکاری لوئی آراگون ، و «بنژامن پره» مکتب سوررئالیسم را بنیاد نهاد و بونوئل کـه از مدت هـا قبل ذهن طغیانگرش علیه مبانی مذهبی، اجتماعی و اخلاقی دنیای غرب و منطق بورژوایی هنر آن بـه جنبش درآمده بود ، آنـرا پذیرفت . سوررئالیسم از آن زمان تاکنون تاثیری انکارناپذیر برهنر بونوئل داشته است .

لوئیس بونوئل در سال ۱۹۲۸ با ساختن « سنگ آندلسی» در بیان سوررئالیستی افکارش به موفقیتی «ب.ت.یقهزد»

این فیلم را که در این فاصله به شهرتی افسانه‌ای رسیده بـا همکاری دوستش ، سالوادور دالی، نقاش‌بزرگ سوررئالیست اسپانیائی ساخته است .

او به کمک دالی موفق شد که «انقلاب» سوررئالیستی را به هنر هفتم نیز بکشاند بونوئل در سگ آندلسی از امیال و آرزو های ساده مردی سخن می ـ گوید که تمامی تلاشش در راه رسیدن به زن مورد دلخواهش بخاطر فشاری که قید وبندهای اجتماعی و مذهبی به دست و پای او بسته است ، به هدر میرود سکانسی که در آن مرد قهرمان داستان با تلاشی جان فرسا، یکسرطنابی رامیکشدکه برسر دیگرش دو پیانوی‌بزرك با دوخرمرده بر روی آنهادیده میشود،خودنشانه‌ای‌است‌استعاری از موانع و مشکلاتی که‌آدمی در سرراه خود برای رسیدن به امیال پنهانیش دارددراینجا ما با خواسته ها ، غم ها و شکست‌هاوتخیلات مردی‌روبرو هستیم که در مسیربروزشان شکلی منطقی ندارد . تخیلات ورویا ها درهم می‌آمیزند وگاه در دنیائی خلاءگونه سیر می کنند .

دنیای و افکار سوررئالیستی بونوئل در«سك آندلسی» مجال شکوفایی کامل می‌یابند. این افکار درعین بی وزنی و درعین حال سیال بودنشان ،بارشته‌ای نامریی بهمدیگرپیوند دارند .

مردی از خواب برمیخیزد ، پنجره را می گشاید ، سیگاری راروشن میکندوناگهان‌فکرش سبکبال به جولان درمی‌آید بونوئل نقش این مرد را خود در ابتدای فیلمش بازی میکند دهد زیرا نمایشنامه تنها ازیك فکر برخوردار است .

دوم این که کامو در اثرش چهارشخصیت اصلی دارد وبقیه شخصیتها حالت تزئینی دارند ونقشهای‌بسیار کوچکی دارند . د راین نمایشنامه اکثریت به زمینه واقلیت به اصل مسئله‌می پردازند . برای جبران این‌نقص بوسیله دو هنرپیشه اصلی‌همه مسائل اکثریت را مطرح می‌کنیم.تابرخورد های اساس متن که بین آن چهارشخصیت بوجود می آید عمیقا برزسی شود و ازنظر تماشاگر بیشتر قابل لمس باشد و تماشاچی نپندارد که یك نمایشنامه بر شخصیت ، مجلل و پرشکوه را می بیند ، متوجه اساس و فکر داستان‌باشد . تغییرات عملی اجرائی اینها بودند ولی در متن تغییری‌داده‌نشده‌است‌ترجمه‌متن از شورانگیز فرخ است و نقش های نمایشنامه بوسیله۹بازیکر اجرا میشودکه همه از اعضا گروه بازیگران شهر هستند.

بدین منظور یك نقش درجهت بخصوصی پرورش پیدا نکرده‌و جلب توجه نمی کند تا ارتباط با تماشاچی آسانتر باشد . از طرفی یك هدف هماهنك رابدون درنظر گرفتن ضعف و قدرت یك بازیگر ، با ارائه‌مجموعه‌ای هماهنك را بتماشاچی القاء کرده‌ایم . در موقعیت‌اجرائی‌در تخت جمشید فضائی ایجادشده است که بازیگران بتوانند در صحنه در موقعیت هائی پر از تماشاچی قرار بگیرند .

باید اضافه کنم که قصد ما از روی‌صحنه آوردن‌این‌نمایشنامه اجرای یك نمایشنامه تاریخی نیست بلکه موقعیت خاصی از انسان موردبررسی قرارگرفته است .

نمایشنامه مستتر است این نمایشنامه را بعمد درگوشه‌ای از تخت جمشید بنام قالار «تاچارا» که تاکنون برنامه‌ای د رآنجا اجرا نشده و یـك محوطه کوچك پانزده متر در پانزده متر است اجرا کردیم .

در حقیقت آنچه ما به عنوان تخیلات و رویا های قهرمان داستان می‌بینیم ،خیال پردازی های شخصی بونوئل است.

بونوئل دربیان این افکار و رویا های ازاده شده خود در فیلم دیگرش «عصر طلایی» مجال هنرنمائی بیشتر و عمیق تری پیدا میکند .

دراینجانیز مانند«سك‌اندلسی» تصاویر کابوس گونه‌وخوفناك درهم می آمیزد و بونوئل علیه تمام نهاد ها و ایدئولوژی های اجتماعی واخلاقی‌نظام‌بورژوایی دنیای غرب جبهه می گیرد و جنجالی عظیم برپا میکند .

بونوئل در «عصر طلائی» ضمیر ناآگاه خویش را یکسره رها می کند و همه تخیل ، آرزو و امیال خود را به جنبش درمی آورد .

در اینجا نیز منطق هنر بورژوایی که پدید اورنده معیار های فرهنگی در جامعه غربی است، مورد حملهشدید بونوئل قرار می گیرد . فیلـم با تصاویری رئالیستی از نزاع عقربها آغاز می شود و در تصاویری سوررئالیستی از عقده های ناگشوده مردی پایان می گیرد که تعقید های دست و پا گیر زندگی اجتماعی به‌او مجال آزاد بودن را نداده است ، مگر در رویا .

این فیلم از چنان کمال وغنای تصویری برخوردار است که توصیف آن در این گـزارش گونه امکان پذیر نیست . در حقیقت باید گفت که « عصر طلائی » مجموعه‌ای است از تمام افکارونظرات سوررئالیستی بونوئل که بعد ها در آثار دیگرش با وسعت بیشتری‌مورد تجزیه و تحلیل قرار می گیرد.

در اینجا شاید به کامل ترین و در عین حال زیباترین شکل ممکن ، مسیحیت و قوانین تغییر پذیر و شکننده آن مورد حمله قرار می گیرد . مسیحیتی که نیروی ازلی و ابدی خویش را در جامعه آشفته ، بی رحم و خشن امروز دارد بکلی ازدست میدهد .

ازاعماق فقر

اما « هوردها » که نخستین فیلم مستند بونوئل به شمارمی آید ، از برجسته ترین فیلم‌های کوتاه تاریخ سینما است بونوئل در این فیلم با دوربین موشکاف خود به عـمق فقر و درد ، ناتوانی و شکست میرسد و تصویری تکان‌دهنده ووحشتناك از زندگی اهالی منطقه‌ای در یکی از استان های اسپانیا به دست میدهد .

او در اینجا بی آنکه برتصویری خاص تاکید کند ، به علل فقر و درد و مرگ بین اهالی این منطقه اشاره می کند موقعیکه «آندره بازن » منتقد و مورخ شهیرسینمائی‌فرانسه درگفتگوئی از بونوئل می پرسد که او چگونه بعنوان‌یک سوررئالیست، فیلمی مستند و رئالیستی می ـ سازد ، بونوئل در جوابش می گوید : « سوررئالیسم دو جنبه دارد ، یکی جنبه شاعرانه و دیگری جنبه اخلاقی من دو فیلم « سگ اندلسی » و«عصر طلائی » را از جنبه شاعرانـه سوررئالیسم‌برداشتم‌ولی«هوردها» را ازجنبه اخلاقی‌آن، احساس می کردم که اخلاقا وظیفه‌دارم پرده از این زندگی دردناک وتحمل ناپذیر همشهریانم‌بردارم.

بونوئل با ساختن « هوردها» انسانی درد آشنا و فیلمسازی آگاه به مسائل اجتماعی معرفی می شود .

یک باغ زیبا
باضافه
مرسدس بنز ۷۴
و
۸۰۰ هزار تومان
پول نقد
در انتظار شماست
دوشنبه ۴ شهریور

کاشیکاری با تاسیسات کاشی ایرانا

ستاره بخت شما

فروردین – بخاطر خدمتی که انجام میدهید تشویق‌می‌شوید.

اردیبهشت – بـرسر انجام دادوستدی با کسی گفتگو می‌کنید .

خرداد – از طرف یکی از دوستان هدیه‌ای برای شما فرستاده میشود.

تیر – شخص مورد نظر شما بیش ازهمیشه بشمامحبت میکند .

مرداد – یکی از دوستانتان به کمک شما نیازمنداست.

شهریور – کمی بیشتر فعالیت کنید به نفع شماست .

مهر – با ایجاد تفاهم کامل با عزیزانتان در انجام‌کارها موفق میشوید.

آبان – برای قبول مسئولیت مهمی از شما دعـوت می‌شود .

آذر – علت اندوه شما بـه گرفتاریهای قبلی مربوط است که تکرار نخواهند شد .

دی – در یکموقعیت‌حساس تصمیمی اتخاذ می‌کنیـد که بنفع شماست .

بهمن – طـرف مشورت یکی از اعضاء فامیل‌قرار می‌گیرید .

اسفند – بدقولی شما باعث رنجش یکی‌از دوستانتان میشود .

برنامه‌اول

دوشنبه

۱۸–۰۰ پخش مستقیم جشن ۲۸ مرداد
۲۰–۳۰ اخبار
۲۰–۵۰ برنامه جشن هنر
۲۱–۲۰ مردم و برنامه پنجم
۲۱–۳۵ موسیقی ایرانی
۲۲–۰۰ درباره زبان فارسی
۲۲–۳۰ دایره وحشت
۲۳–۲۰ هفت شهر عشق
۲۳–۵۰ بیست وچهار ساعت

نیمروز سه‌شنبه

۱۲–۰۰ اخبار
۱۲–۰۵ فیلم
۱۲–۳۰ ارکستر پاپ
۱۳–۰۰ بالاتر از خطر
۱۴–۰۰ اخبار

برنامه‌دوم

دوشنبه

۱۸–۱۰ موسیقی و تصویر
۱۸–۴۰ اخبار
۱۸–۴۵ فیلم سینمائی بنـام : ایوریتا
۲۰–۰۵ معما
۲۰–۵۰ واریته
۲۱–۰۰ برگهای اندیشه
۲۱–۳۰ اخبار از برنامه دوم
۲۲–۰۰ کنسرت خوانندگـان
۲۲–۳۰ جهان تئاتر

تلویزیون آموزشی

دوشنبه

۱۵–۳۰ آهنگها و چشم اندازها
۱۵–۵۵ اعلام برنامه
۱۶–۰۰ زبان آلمانی
۱۶–۱۵ مسابقه طبیعی
۱۶–۳۵ گریدد انگلیش ۳
۱۶–۵۰ مروری درعلوم سوم راهنمائی
۱۷–۱۰ فیلم آموزشی
۱۷–۲۵ مروری در ریاضی‌سوم راهنمائی
۱۷–۴۵ فیلم آموزشی

سه‌شنبه کانال ۷ و ۱۱

۱۵–۰۰ ادبیات فارسی
۱۵–۳۰ تئاتر تاریخی
۱۶–۰۰ فیلم مستند

تلویزیون امریکا

دوشنبه

۱۶–۰۵ خیابان سسامی
۱۷–۰۰ نمایش باغ وحش
۱۷–۳۰ دنیای دیگر
۱۸–۰۰ اخبار
۱۸–۳۰ در اردوگاه
۱۹–۰۰ شودیکون‌دایک
۱۹–۳۰ شوی کارول‌برنت
۲۰–۳۰ فیلم سینمائی
۲۲–۰۰ مشروح اخبار
۲۲–۱۵ برنامه بوکس المپیک
۲۳–۰۰ شومایک‌داگلاس

شرکت ملی نفت ایران

آگهی استخدام

شرکت ملی نفت ایران جهت خدمت درمناطق نفتخیز زاگرس به افرادی که‌واجد شرایط سمتهای مندرج در زیر باشند نیازمند است :

عنوان سمت	تحصیلات	تجربه	زبان‌انگلیسی	حداکثرسن
معاون عملیاتی منطقه	حداقل لیسانس در رشته‌هـای مهندسی نفت ، شیمـی، مکانیک یا برق	۸تا۱۲سال‌تجربه درمهندسی برنامه‌ریزی وطرح‌ریزی و هماهنگی که ۵سال آن در قسمت عملیات حفاری در یک شرکت‌نفتی‌بوده باشد.	خیلی‌خوب	۴۵ سال
کارمند دفتری وماشین‌نویس دوزبانه (مرد)	دیپلم کامل	۱ تا ۳ سال	خوب	۳۰ سال

شرایط عمومی:

۱– ملیت ایرانی
۲– شاغل نبودن در سازمانهای دولـتی و موسسات وابسته به آن.
۳– دارابودن دفترچه پایان خدمت وظیفه‌عمومی یا برگ معافیت دائم .

متقاضیان واجد شرایط میتوانند همراه با مدارک مربوط و چهار قطعه عکس ۴ × ۶ ویکبرگ رونوشت شناسنامه ظرف مدت ۲ هفته از تاریخ انتشار این آگهی روزهای شنبه تا چهارشنبه از ساعت ۷٫۳۰ تا ۱۱٫۳۰صبح در تهران به اداره کل استخدام و کاریابی شرکت ملی نفت ایران واقع در خیابان کاخ شمالی – شماره ۷۶ مراجعه فرمایند .

م الف ۱۰۲۲۷ آ–۸۹۵۹۷

آگهی مناقصه شماره ۱۲۰۵ر۵۳

راه‌آهن دولتی ایران پنج قلم لوازم مختلف یخچال . آب‌سردکن . دستگاه تهویه آب‌گرم‌کن فریزر موردنیاز رابرطبق مشخصات و شرایط مربوطه از طریق مناقصه تحویل تهران انبار مرکزی ج ریلگذاری خریداری می نماید .

داوطلبان شرکت در مناقصه می توانند در ساعت اداری جهت دریافت اسناد مناقصه باداره کل کارپردازی مراجعه فرمایند شرکت کنندگان در مناقصه باید مبلغ نودهزار ریال‌بعنوان‌سپرده شرکت در مناقصه به حساب ۱۰۹۵ راه‌آهن نزد بـانك مـرکزی ایـران پرداخت نموده و فیش آن یا معادل همان مبلغ ضمانت‌نامه بانکی صادر یکی از بانك های مجازایران که لااقل‌یکماه‌اعتبار داشته باشد بضمیمه پیشنهاد خود تا ساعت ۹ صبح روز ۲۱ر۷ر۵۳ در صندوق پیشنهاد هاواقع د راداره کل کارپردازی بیاندازند . پیشنهادهای واصله ساعت ده روز مزبور باز و قرائت خواهد شد . حضور پیشنهاد دهندگان یا نمایندگان مجاز آنها در جلسه مناقصه آزاد است و راه‌آهن در ردو یاقبول هریك یا تمام پیشنهاد ها مادامی که قرارداد مبادله نشده است جزا و کلا مختار می باشد. به پیشنهاد فاقد سپرده و مشروط و مبهم وپیشنهادی که بعد از موعد مقرر برسد ترتیب‌اثر داده نخواهد شد سپرده برنده اول‌و نفر دوم مناقصه نگهداری و در صورت استنکاف از انجام معامله بدون تشریفات بنفع راه‌آهن‌ضبط خواهدشد . مالیات متعلقه و هرگونه عوارض دیگر بعهده برنده مناقصه می باشد . راه‌آهن می تواند تا صدی بیست و پنج‌از میزان معامله کسر یا اضافه نماید . م الف ۱۰۳۸۱

راه‌آهن دولتی ایران

آگهی استخدام در گارد جاویدان شاهنشاهی

گارد جاویدان شاهنشاهی عده‌ای را با شرایط و امتیازات زیر بسمت دانش آموز و سرباز پیمانی استخدام مینماید

شرایط

۱– داشتن حداقل سن برای دانش‌آموزان۱۷ سال‌تمام و برای سربازان پیمانی ۱۸سال تمام .

۲– دارا بودن ۱۶۵ سانتیمتر قد برای‌دانش آموزان و ۱۸۰ سانتیمتر برای‌سربازان پیمانی .

۳– جهت آموزشگاه گروهبانی دارابودن‌مدرک ششم ابتدائی و سیکل ، برای افراد پیمانی دارا بودن سواد در حدودخواندن ونوشتن .

امتیازات

۱– دانش آموزان در طی دوره یکساله آموزشگاه در صورتی که مدرک قبولی ششم ابتدائی داشته باشند از حقوق و مزایا معادل ۱۸۰۰ ریال و در صورت داشتن مدرک‌سوی سوم متوسطه ۲۳۰۰ ریال علاوه بر خوراک وپوشاک دریافت میدارند و به ترتیب دارندگان ششم ابتدائی به درجه گروهبان سومی ودارندگان سیکل به درجه‌گروهبان دومی‌مفتخر میشوند .

۲– حقوق و مزایای گروهبان سوم ها ۱۱۱۰۲ ریال ودرصورت طی دوره های‌مربوطه (تکاور چترباز . تخصص ویژه) از حداقل ۱۵۶۰۲و حداکثر ۱۹۶۰۲ ریال بـرخوردار خواهند شد .

۳– حقوق و مزایای گروهبان دوم ها ۱۲۸۳۰ ریال و درصورت‌طی‌دوره های‌مربوطه (چترباز تکاور تخصص ویژه)ازحداکثر ۲۱۳۳۰ ریال بهره‌مند میگردند .

ضمنا سربازان پیمانی پس از استخدام از حقوق و مزایائی معادل ۹۱۵۰ ریال و در صورت طی دوره های(تکاور.چترباز.تخصص‌ویژه) از حقوق و مزایائی معادل‌ـ۱۸۳۰۰ ریال بهره مند خواهند شد .

واجدین شرایط به آجودانی گاردجاویدان‌شاهنشاهی واقع در تهران پادگان لویزان مراجعه نمایند .

م‌الف ۹۹۱۲

گارد جاویدان شاهنشاهی

«وزارت جنگ»

آگهی مناقصه شماره ۱۵ تاریخ ۱۷ر۵ر۵۳

پادگان نظامی سنندج جهت مصرف سال ۵۳–۵۴ دو قلم اجناس مشروحه زیر را :

۱ – یونجه خشک
۲ – کاه گندم

بمقدار مندرج در برگ‌شرائط و مشخصات معامله از طریق مناقصه خریداری می نماید .

پیشنهاد دهندگان میتوانند با مراجعه به تدارکات پادگان نظامی سنندج و دریافت برگ شرایط و مشخصات معامله پیشنهاد خودرا طبق مفادمندرج در شرایط معامله تنظیم و تا ساعت ۹ صبح روز ۲۴ر۶ر۵۳ بمرکز توزیع پشتیبانی لشگر تسلیم نمایند .

م الف ۱۰۳۸۱

اداره مناقصه گذار پادگان نظامی سنندج

آ – ۸۹۹۲۰

نیازمندیهای اطلاعات تلفنی آگهی قبول میکند
۳۱۱۲۲۴-۳۱۱۲۲۵ ۳۱۱۲۲۹-۳۱۱۲۳۰

اثاثیه

فروش دست اول

سری جدید آئینه
شیکترین لباسهای تابستانی و زمستانی دست اول تلفن ونک ۶۸۳۱۶۱ از ۴ تا ۷
آ- ۹۸۴۶

فروش دست دوم

سه تخته فرش سورمه‌ای اعلای کاشان ، یک قایق بادی آلمانی دونفره ومقداری لباسهای دست دوم خارجی بعلت مسافرت بفروش میرسد . از ساعت ۴تا۸ بعدازظهر به تلفن - ۶۲۰۶۵۶ مراجعه فرمائید .
۱-۲ آ- ۹۹۵

بعلت مسافرت یکدستگاه تلویزیون مبله ورادیوکاست و دوربین پولاروید وغیره بفروش میرسد تلفن ۶۶۷۷۹۱
آ- ۹۹۴۸

مقداری البسه نوخارجی فروشی ۷۷۳۹۷۳

فروش فوری
کلیه اثاثیه ولوازم اشپزخانه و البسه نو تلفن ۶۲۰۷۶۱
آ- ۹۹۷۹

خانواده امریکائی وسائل خود را ازقبیل دستگاه موسیقی چرخ خیاطی- جاروب متمار برقی رادیو- میز نقشه‌کشی و غیره خود را بفروش میرساند . آدرس آریاشهر خیابان دوازدهم شمالی پلاک ۸
۱-۲ آ- ۹۹۷۴

بعلت مسافرت به‌امریکا سرویس مبلمان و اتاق خوابهای کامل (برلیان) و مبل لوستر- آباژور واثاث دیگر امریکائی وایتالیائی درجه یک باالبسه نوخارجی وایرانی بفروش میرسد تلفن- ۶۸۱۹۸۸
آ- ۷۳۹۵

دودستگاه تلویزیون گراندیک نو آخرین مدل اتوماتیک مونتاژ آلمان در منزل بفروش میرسد ۶۲۴۵۸۳
آ- ۱۰۰۲۰

حراج اروپائی فروشگاه تونل
جنب بولینگ عبده برای اولین مرتبه از اول شهریور الی ۱۵ شهریور ۱۳۵۳ تلفن ۸۶۲۳۸۳
۱-۲ آ- ۱۰۰۱۹

ماشین حساب صندوقی برقی مارک آستر بفروش میرسد - ۳۹۲۲۲۴
۱-۲ آ- ۱۰۰۱۷

خرید

بازرگانی فرش کیهان ۸۳۰۹۰۴ و ۸۳۳۷۷۶
خریدار نقدی همه رقم فرش کهنه و نوجهت صادرات روزولت میدان ۲۵ شهریور .

نمایشگاه فرش سایان
تلفن ۶۶۱۰۶۹ بهترین خریدار فرش و قالیچه های کهنه و نوبا قیمت عادلانه جهت صادرات

فرش کارلو ۴۲۶۴۱ هر نوع فرش شمار اعادلانه جهت صادرات خریداریم

ایران فرش ۷۷۴۹۷۲
فرشهای کهنه و سایرلوازم‌منزل بهر مبلغ نقدا بیشترازسایرین خریداریم تلفن ۷۷۷۰۲۵

فروشگاه آسیا ۹۲۲۸۳۲
خریدارفرش یخچال برقی ونفتی تلویزیون و غیره

فروشگاه آستارا ۹۲۶۴۰۲۱
بهترین خریدار یخچال برقی و نفتی . تلویزیون وغیره ..

جهان کالا ۹۲۵۴۵۸
خریدار یخچال تلویزیون ولوازم منزل شما .

فرش کرمانشاهی
۸۴۶۵۲۴
خریدار و فروشنده انواع فرش
آ- ۹۴۵۱

فروشگاه آریا ۹۲۹۳۹۳
خریدار فرش و سایر لوازم‌منزل

فرش زنجانی ۳۴۹۴۳۸

کرایه

تایپ ناصر
کرایه انواع ماشین تحریر تلفن ۸۳۶۲۰۵ دروازه‌دولت مقابل سعدی

شستشوی مبل وفرش

کارخانه‌قالیشوئی اطلس
تلفن ۹۵۲۵۴۶ و ۹۷۵۴۳۰

سرویس آلمان بزرگترین خشکشوئی مبلمان فرش موکت پرده در محل ۷۹۵۳۰۷

دوراکلین سرویس امریکا
با تکنیک برتر گرانتر مطمئن‌تر تلفن‌های ۸۴۸۳۹۵ و۸۴۸۳۹۶ و ۸۴۵۶۸۳

کلین سرویس
خشکشوئی مبل فرش موکت با دستگاه و پرده بانصب‌مجانی تلفن ۹۵۲۵۴۶

خشکشوئی مبلمان ادیب
یکدست ۵۰ تومان
خشکشوئی پرده پارچه‌ای و پرده کرکره
بانصب‌مجانی ۹۵۶۵۶۵

کارخانه قالی‌شوئی‌ادیب
تلفن های
۹۵۶۵۶۵-۹۵۲۴۰۴-۹۵۸۹۵۰

نصب آنتن تمام کانال ضد زنگ باضمانت‌نامه
۷۰۴۵۸۹

تعمیرات

تلویزیون

تعمیرگاه تلویزیون الکترون با تائیدوزارت‌کار ۷۶۳۶۸۲
تعمیرتلویزیونهای R.C.A-R.T.I شاوب‌لورنس ، فیلیپس ، سیرا تلفونکن و سایر مارکهاسرویس مجهز سیار درشهرو شمیرانات

تعمیرگاه مجاز شماره ۱۱
شاوب لورنس
سرویس سیار فوری برای کلیه نقاط تهران و شمیرانات
تلفنهای ۶۶۷۱۷۱ ۶۶۹۵۱۴ ۴۲۷۳۳
SCHAUB-LORENZ

تلویزیون فوری در منزل تعمیر میشود ۵۴۷۵۴۶

سرویس تلویزیون
گارانتی تلفن ۶۲۸۳۷۱
سرویس‌سیار R.C.A-R.T.I
سیبرا مدیاتور جنرال الکتریک وگراندیک بویژه شمیرانات .

تعمیر تلویزیون
نصب آنتن تمام
کانال ۷۶۴۱۹۳

تعمیرگاه تلویزیون های تلفنکن، شاوب لورنس فیلیپس ، آر، تی ، آی‌و سایر مارکها ۷۷۶۹۴۴

SCHAUB-LORENZ
شاوب‌لورنس
سرویس فوری ۸۸۳۲۶۲

موسسه فنی
سرویس مشترک
تعمیر انواع و اقسام تلویزیون و نصب آنتن های جی - بی - سی
تلفن ۳۴۵۶۶۱ ۹۶۳۵۸۷

شاوب لورنس
SCHAUB-LORENZ
تلفن ۳۴۲۴۶۳

کولر

نصب و سرویس کولر کانال کشی فوری تلفن
۷۹۳۸۹۷

عامل نصب و سرویس کولر - آبگرمکن نفت سوز و گاز سوز -اجاق گاز -یخچال- ماشین لباسشوئی -کانال کشی ساختمان
تلفن ۸۳۱۸۰۷

سرویس مجازارج
نصب و تعمیر همه نوع کولر آبی کانال کشی ساختمان آبگرمکن
۵۴۷۹۰۴

راهنمای سرویس
ارج
درسراسرکشور
۹۶۲۰۴۵
ازساعت ۷½ صبح تا ۷½ بعدازظهر

نصب وسرویس کولر و یخچال در کمترین مدت ۳۴۰۱۰۶

سرویس و نصب کولر کانال‌کشی‌فوری ۷۹۶۱۰۳

سرویس کولر ۴۷۷۹۹

یخچال

تعمیرگاه سیدحسین
تعمیر همه‌نوع‌لباسشوئی یخچال‌آبگرمکن ۸۸۲۴۳۸

تعمیرات یخچال شوفاژ کولر گازی آبسردکن فوری ۷۹۳۸۹۷

تعمیرگاه یخچال‌وازگن
تعمیرات یخچال ،کولر، سردخانه‌فوری ۸۴۶۷۹۳

تعمیرگاه یخچال‌فریجیدر
اثاث یدکی موجودتلفن ۸۴۸۷۵۶

تعمیر یخچال فریژیدر ۸۳۹۲۲۵

شوفاژ

نصب شوفاژ ، تهویه و تاسیسات آبرسانی و برق ساختمان اکتیوینه تلفن ۶۶۵۰۷۵

تعمیرگاه فنی رویال
تعمیر یخچال و سرویس کولر فوری تلفن ۸۲۷۱۰۸

تعمیر هر نوع یخچال آبگرمکن تلفن ۷۹۱۶۶۷

سرویس آبگرمکن ۷۵۰۹۱۶

سرویس آبگرمکن ۴۷۷۹۹

فروش اتومبیل

بی . ام . و ۲۰۰۲
مدل ۱۹۷۴
شرایط مسبب‌فروش میرسد
تلفن ۸۴۴۹۷۲

دوج کورنت مدل ۷۱ به فروس‌میرسد ۳۱۱۲۱۵

مکوان ۷۴ دانشجوئی بفروش میرسد تلفن ۷۵۰۹۰۳ -۸-۱۲-۴-۸

پژو
مدل ۶۸
پژو ۴۰۴ مدل ۶۸ تلفن - ۷۷۱۴۴۴
آ- ۹۹۵۷

پژو ۵۰۴
مدل ۷۲ استیشن تمرمترانزیت بدون واسطه تلفن ۷۷۲۴۳۰
آ- ۱۰۰۲۲

پژو ۴۰۴ مدل ۶۷ تمیز بارادیو بفروش میرسد ۳۰۲۳۹۰ از ساعت۹الی ۱۳ و ۴ تا ۹

پژو مدل ۶۰ بارادیو وپخش صوت استریووبیمه بسیار تمیز بعلت مسافرت بقیمت ۹۵۰۰۰ تومان بفروش میرسد. تلفن- ۵۴۲۸۲۸ از ۵تا۸بعدازظهر .
آ- ۱۰۰۳۵

پونتیاک ۵۶ دروضع خیلی خوب بفروش میرسد تلفن - ۷۶۲۲۵۷ و ۷۵۶۹۲۲
آ- ۱۰۰۳۸

فوردکاپری ۱۹۷۰
۱۷۰۰ GT-XL
آلبالوئی بعلت مسافرت فوری بفروش میرسد تلفن ۷۹۵۴۳۵

یکدستگاه اتومبیل
اپرت شکاری مدل ۷۴ بفروش میرسد تلفن ۴۶۶۹۹

اتومبیل‌پونتیاک فایربرد ۱۹۷۴ بواسطه مسافرت بخارج فورا بفروش‌میرسد تلفن ۸۴۷۶۵۷
۱-۲ آ- ۹۹۳۶

مرسدس‌بنز ۲۵۰ فرمان هیدرولیک‌دنده‌گیربکس‌مدل۶۶ بسیار تمیز بفروش میرسد تلفن ۴۳۱۵۰
۱-۳ آ- ۹۹۳۸

ب.ام . و
مدل ۷۴
ب . ام . و ۲۰۰۲ مدل ۷۴ نوآمریکائی رنگ آبی متالیک تلفن ۷۷۲۱۷۴
آ- ۱۰۰۰۷

ب.ام.و ۲۰۰۲ مدل ۷۳
رنگ‌سبز روشن‌متالیک‌تازه‌نمره شده بارادیو ، پخش‌صوت استریو دستگاه گرمکن شیشه عقب ، لاستیک پهن تودوزی مخصوص ۶۵۰۰ کیلومتر کارکرده باقطاروارد‌تهران‌شده بفروش میرسد تلفن ۶۲۵۶۷۶
آ- ۹۹۴۵

ب. ام . و ۲۰۰۰ مدل ۶۷ ۲۹هزار تومان تلفن ۸۵۰۷۸۶
۱-۲ آ- ۹۹۵۴

ب.ام. و ۱۶۰۲ مدل ۷۱آماده فروش تلفن ۷۵۱۸۲
۱-۳ آ- ۹۹۸۱

بی . ام . و ۲۰۰۲ مدل ۷۴ نو رنگ سبز فروشی ۹۷۵۶۹۹
آ- ۹۷۵۵

شورلت
مدل ۶۹

یکدستگاه شورلت ۶۹ دودرب باکولر دست‌اول خیلی‌تمیز بفروش‌میرسد تلفنهای ۸۲۴۱۰۵ و ۸۲۴۱۰۶

مینی‌بوس جفت چرخ‌فورد ۶۶بنز ۵۰ تلفن ۴۵۴۱۹
۱-۲ آ- ۹۹۹۴

اوپل رکورد ۷۰ بسیار تمیز دنده گیربکس نمره موقت بیواسطه‌فروشی تلفن۸۲۴۶۸۸
۱-۲ آ- ۹۹۶۴

مدل ۷۴
پونتیاک فایربرد بیواسطه فروشی تلفن ۳۴۵۰۵۰
۱-۲ آ- ۹۹۶۷

جیپ استیشن آهو
دودیفرانسیل مدل ۴۷ بسیار تمیز ومرتب بمبلغ ۲۵ هزار تومان فروشی تلفن ۹۲۲۳۱۸
آ- ۹۹۷۲

یکدستگاه اتومبیل‌بنز ۲۲۰مدل ۷۲ فوق‌العاده‌تمیزبدون‌واسطه ۹۷۵۰۰ تومان تلفن ۵۳۰۹۵۷
آ- ۱۰۰۱۰

خرید و فروش اتومبیل‌ومشاور املاک نمایشگاه مرادی ۷۵۰۸۶۶

فروشگاههای اتومبیل

بنام خدا

اولین موسسه تحویل فوری پیکان ۵۳ جوانان ، دولوکس، کار، وانت در ایران نمایشگاه برادران منصوری آریانا بین کارون و قصرالدشت
تلفن ۹۵۰۹۰۵ و۹۵۶۲۲۵

نمایشگاه اتومبیل
حاج مظفر
مرکز خرید و فروش همه‌رقم
پیکان
سیمتری پائین‌تر ازمیدان‌گمرک سه‌راه کارگران تلفن۲۴۰۷۸
۵۳۰۷۶۰
آ- ۱۰۰۴

کرایه

اتوبوس
اتومبیلهای تشریفاتی با راننده برای داخل و خارج از تهران میدان فردوسی تلفن ۸۲۱۲۷۰ و ۸۲۶۶۰۵

کالج بار
بارکش شهر وحومه
۶۶۱۱۱۱-۴۱۱۱۱

گیتی بار
بارکش شهر وشهرستان
تلفن ۹۵۶۴۰۵

موردنیاز
به تعدادی پیکان مدل بالا با راننده نیازمندیم آدرس تخت‌طاووس شرق خیابان میرهادی پلاک ۸۹

ماشین آلات

شرکتهای محترم ساختمانی انواع ماشین آلات راهسازی موجود داریم موسسه مشاورین فرید۸۳۲۹۶۸-۸۲۲۱۰۶

گیوتین برقی
خریداریم، تلفن ۸۳۵۶۴۶
آ- ۱۰۰۳۳

استخدام

بتعدادی دوشیزه کارگر نیازمندیم تلفن ۵۳۴۲۷۲

دوشیزه و یا بانو که به زبان انگلیسی اشنائی کامل داشته بشدومسلط به‌خدمات منشیگری باشد برای کار صبح ۹ تا ۱۳ مورد نیاز است .
صبح ۹ تا ۱۳ بعدازظهر ۵ تا ۷ تلفن ۶۶۹۲۸۱

هنرپیشه زن و مرد
آموزشگاه هنری پاترا باامتیاز رسمی از وزارت فرهنگ‌وهنر عده‌ای خانم و اقا جهت تعلیم هنرپیشگی . فن‌بیان . گریم و شرکت در فیلم سینمائی و سریال تلویزیونی میپذیردضمنا چند نفر نوازنده وخواننده‌زن ومرد موردنیازاست. داوطلبان همه روزه ازساعت ۱۰صبح الی ۱۱٫۵ واز ۴٫۵ الی ۷٫۵بعداز ظهر مراجعه نمایند . احمد کاشانی کارگردان تئاتر . نشانی . دروازه‌دولت روبروی پمپ‌بنزین کوچه حمیدالدوله تلفن ۳۱۴۵۳۹
۱-۴ آ- ۹۹۵۵

شرکت پرضا

بتعدادی فروشنده مرد و زن‌با سواد که هریک مبلغ ده‌هزار ریال وجه نقد تضمین داشته باشند استخدام میکند .
آدرس خیابان قدیم شمیران ایستگاه عوارضی جنب مسجد جاویدساختمان۵۰۸طبقه‌چهارم
۱-۲ آ- ۱۰۰۴

فیلم‌بردار آماتور
کانون موتورسیکلترانی ایران فیلمبردار۱۶ میلی‌متری‌می‌پذیرد سن بین ۱۸ تا ۲۴ و دارای دوربین ۱۶وعلاقمند کمتاکنون اقلا ۵ حلقه فیلم گرفته باشند. شاه‌مقابل‌سینما نیاگاراساختمان ۱۰۷ شماره ۲۳-۴الی۸ آقای استرآبادی .
آ- ۷۳۵۵

DRAFTSMAN REQUIRED
Full time road and bridge draftsmans "not tracers" are required to work in field near Tehran. Call 832155-6, 839589-90.

بتعدادی دوشیزه
نیازمندیم تلفن ۴۸۳۵۷ و ۶۶۶۵۶۱

پزشک برای صبحها نیازمندیم درمانگاه‌خراسان‌تلفن ۳۵۰۳۶۵
آ- ۹۹۵۷

بانویادوشیزه‌ای جهت‌کارمنزل درخارج‌ازکشورمورد نیازاست ۳۱۳۱۷۵

یک شرکت ساختمانی به افراد مشروحه زیر نیازمند است
۱- مهندس راه وساختمان با ۳ سال سابقه کار در راهسازی دونفر .
۲- نقشبردار با۳ سال سابقه کار درراهسازی دونفر .
۳-دوشیزه‌یابانوی‌ماشین‌نویس فارسی یکنفر .
۴- راننده پایه یکم ۵نفر .
داوطلبین لطفا باتلفن ۷۵۵۰۶۶ تماس حاصل نمایند .

شرکت بتون ۷۰
بمهندسیکه نمونه امضاء در شهرداری داشته باشد ویکنفر سکرتر نیازمند است تلفن - ۷۹۶۴۹۴
۱-۲ آ- ۹۹۰۶

آگهی استخدام
یک شرکت ساختمانی برای کار درجنوب بخدمات یکنفر مهندس راه و ساختمان‌نیازمند است لطفا باتلفنهای شماره - ۶۲۴۶۴۷ - ۶۲۹۵۵۲ تماس بگیرید .
۱-۲ آ- ۹۹۲۰

استخدام کارگرزن‌ومرد تلفن ۹۵۴۷۱۱

استخدام

۱- مهندسی با تجربه برای مدیریت کارگاه ساختمانی بزرگ چندنفر .
۲- تکنیسین باتجربه چندنفر.
۳- انباردار چندنفر .
۴- مسئول تدارکات کارگاه ساختمانی چندنفر .
۵- مقاطعه‌کار بلوکزنی بدون وسائل با ماشین‌دستی موتوری چندنفر .
۴۴۷۰۳ و ۶۶۶۷۵۰
۱-۲ آ- ۹۹۳۹

بیک پرستار برای بچه۵ماهه تمام وقت نیازمندیم تلفن - ۶۸۷۸۰۱ بین ۹تا۱۲ صبح .
۱-۲ آ- ۹۹۲

شرکت صنعتی سرماساز

بافراد زیر نیازمند است
۱- دوشیزه یابانوتلفنچی یکنفر
۲- سکرتر ماشین‌نویس‌فارسی ولاتین یکنفر .
۳- آهنگر بدنه‌ساز دونفر .
۴- نجار درجه یک دونفر.
۵- لحیمکار درجه یک و حلبی‌ساز یکنفر .
۶- خانمی‌جهت‌اموراآبدارخانه ونظافت دفتریکنفر .
واجدین شرایط باتلفن - ۶۶۲۷۳۲ تماس بگیرند .
آ- ۹۹۶۰

یک شرکت معظم‌احتیاج بچند کارگر نصاب کاغذ دیواری پشت‌چسب‌دار باسابقه‌کاردارد. واجدین شرایط باحقوق و مزایای مکفی استخدام میشود تلفن ۴۷۸۷۱ و ۴۵۱۰۹ و ۶۶۹۶۴۵
۱-۳ آ- ۹۸۵۹

زن و شوهر بدون بچه برای نظافت و آشپزی نیازمندیم‌تلفن ۶۸۷۸۰۱ بین ۹ تا۱۲
۱-۲ آ- ۹۹۲۲

گروه فرهنگی نواندیش
برای تدریس‌دبیرستان‌منشیگری به تعدادی لیسانسیه در رشته های مختلف نیازمند استبرای وقت مصاحبه تلفن ۷۷۱۰۷۸
آ- ۹۹۳۵

الکترو ایران کار
بچندنفر کارگر سیمپیچ و جوشکار نیازمند است تلفن - ۷۹۵۲۳۷
۱-۲ آ- ۹۹۴۶

Require female translator/correspondent. Two hours daily. Call 795237.

دست‌دوزوچرخکار تریکو
دوشیزه یابانو نیازمندیم تلفن- ۳۹۲۶۹۶
۱-۳ آ- ۹۹۳۷

بچندنفر کارگر ساده نیازمندیم تلفن ۷۹۷۱۵

تعدادی علاقمند از سیکل ببالا جهت کارآموزی نقشه‌کشی ساختمان پذیرفته میشوند - ۳۱۴۸۰۵
۱-۱۲ آ- ۹۸۹۶

یکنفر تلفنچی (دوشیزه‌یامرد) وارد به ماشین‌نویسی فارسی استخدام میشود تلفن ۴۵۴۹۱
۱-۳ آ- ۹۹۰۲

استخدام تلفنچی
به یکنفر تلفنچی زن باتجربه و سواد کافی وارد به زبان انگلیسی برای کار تمام وقت (صبح‌وبعدازظهر)نیازمندیم شماره تلفنها: ۸۹۰۹۲۰ - ۸۹۳۰۳۰
۱-۲ آ- ۷۳۷۹

شرکت خارجی افراد زیر را استخدام مینماید .
۱- دوشیزه یابانو برای اداره امور تلفن .
۲- ماشین‌نویس لاتین کاملا مسلط به زبان انگلیسی .
متقاضیان به شرکت‌هرب‌ایران خیابان حافظ ساختمان بانک تهران جنب پارک‌هتل‌مراجعه نمایند . تلفن ۴۲۴۷۹
۱-۲ آ- ۸۹۷۸۷

بیک خدمتکار زن مجرد برای انجام کارهای منزل درقلهک نیازمندیم تلفن ۸۶۳۱۸۷

کارخانجات اتومبیل سازی مزدا

استخدام میکند :
۱-کارمندخبره تدارکات که سابقه کار داشته باشند دو نفر
۲- مدیر کارخانه که فنی باشد و همچنین در امور اداری تجربه‌داشته باشد یکنفر
تذکر :
کارمندان ردیف ۱ و۲ به آدرس نبش اکباتان‌و ملت ساختمان سرباز دفتر مرکزی مزدامراجعه کنند
۳- صافکار ۷ نفر
۴- جوشکار برق۵نفر
۵- مونتاژ کار ۵ نفر
۶- نقاش دونفر
۷- بازرس ۷ نفر
۸- سیمکش اتومبیل۵ نفر
کارگرها باید حداقل سواد ششم ابتدائی و برگ پایان خدمت داشته باشند .
واجدین شرایط‌به۲۱کیلومتری جاده قدیم کرج کارخانجات اتومبیل‌سازی مزدا مراجعه نمایند .
آ- ۹۹۹۹

کارگر ساده فنی
برای کارخانه ایران حوله در جاده کرج تلفن ۷۹۱۲۲۲
آ- ۹۹۸۷

آگهی استخدام
کارخانه ابجوسازی مجیدیه بیک نفر لیسانسه مواد غذائی تمام وقت که خدمت وظیفه را انجام داده باشد احتیاج دارد واجدین شرایط باادرست داشتن مدارک لازم به محل کارخانه واقع در ۲۰ متری مجیدیه مراجعه نمایند تلفن - ۷۷۱۵۵۲ و ۷۷۱۵۵۰
۱-۳ آ- ۷۲۸۷

بیکنفرمهندس‌راه و ساختمان‌یا تکنیسین کارکرده آسفالت‌جهت کار درساوه نیازمندیم تلفن - ۶۶۳۱۴۰
۱-۳ آ- ۹۸۳۰

شرکت پانتو متر
بچندنفر نقشه‌بردار ورزیده فوری نیازمند است تقاطع‌تخت جمشید روزولت کوچه هدایت پلاک ۲۶ تلفن ۸۲۱۷۳۸
آ- ۹۹۴۰

یک مستخدم شبانه روزی با حقوق عالی نیازمندیم تلفن - ۷۷۸۵۴۶

استخدام سکرتر
بخانم یا دوشیزه تحصیلکرده باحداقل ۲ سال سابقه کار در شرکتهاوارد به امور تایپ فارسی تمام وقت باحقوق‌مکفی نیازمندیم از ساعت ۱۰ صبح تا۱بعدازظهر به آدرس فرح شمالی شماره ۳۶ر۱ شرکت هات‌پوینت الکتریک‌مراجعه‌کنند
۱-۲ آ-۹۹۵۸

استخدام

۱ - انباردار باسابقه
۲ - کارگر جوشکار استینلس استیل
۳ - کارگر کمدساز
۴ - کارگر تراشکار با دوسال سابقه کار
۵ - سرکارگر مبل ساز باسابقه کار (فرنگی‌کار)
۶-مستخدم جهت‌قسمت اداری
واجدین شرایط‌درصورت داشتن معافی نظام‌وظیفه و حداقل سواد چهارم ابتدائی‌از ساعت ۸ الی ۱۱ صبح به کیلومتر ۱۶ جاده مخصوص کرج‌مقابل پمپ‌بنزین شرکت‌وارکو یا با تلفن۹۵۵۷۱۷ تماس بگیرند .

سالن آرایش
تقی لادن
دونفر آرایشگر زن با سابقه جهت سروصورت ویک نفر نظافتچی زن مورد نیاز است تلفن ۸۹۴۷۲۸

شرکت تولیدی ایران رول
تعدادی کارگر ساده باسواد ودارای برگ خاتمه خدمت یا معافی غیرپزشگی استخدام‌می نماید .داوطلبان‌میتوانند شخصا با داشتن مدارک خود بعدازظهر ها از ساعت ۳ الی ۵ به کارگزینی شرکت واقع در جاده قدیم کرج سرآسیاب مهرآباد نرسیده به کارخانه کانادادرای‌مراجعه‌نمایند شرکت ایران‌رول

تعدادی کارگر فلزکاروسیمکش برق مورد احتیاج یک شرکت تولیدی میباشد لطفا باتلفن - ۷۸۲۴۱۰ آقای راک تماس حاصل نمائید .
۱-۴ آ- ۹۹۳۴

به چهار نفر نگهبان باتضمین معتبر احتیاج است به‌تلفنهای ۲-۶۲۴۸۳۱ مسچی مراجعه فرمائید .
۱-۴ آ- ۹۹۳۳

پرسکار سورق کارنقاش پیستوله ونجار موردنیاز است با تلفن ۶۲۵۸۱۷ تماس‌گرفته شود

بیک دوشیزه یا بانو که کاملا به زبان انگلیسی و ماشین نویسی لاتین و فارسی مسلط باشد نیازمندیم‌تلفن۲-۳۱۹۲۶۲- ۳۱۸۷۶۸

سیمکش ساختمان مورد نیاز است تلفن ۷۹۳۸۱۱
آ- ۱۰۰۲۷

یک شرکت وارداتی

برای عرضه اجناس خود بچند نفر دوشیزه یابانو وارد بامور فروشندگی بعنوان نماینده شرکت‌در فروشگاههای بزرگ تهران‌باحقوق و مزایای‌مکفی استخدام میشوند . تلفن ۴۵۱۰۹ و ۴۷۸۷۱ و ۶۶۹۶۴۵

آگهی استخدام

مرکز ملی آموزش بزرگسالان
به یکنفر تلفن‌چی دیپلمه و آشنا به زبان‌انگلیسی برای تمام وقت نیازمند است،متقاضیان‌میتوانند از شنبه تا چهارشنبه‌بامسئول‌امور اداری تماس بگیرند .
تلفن : ۶۶۵۴۷۲
آدرس : خیابان وصال شیرازی شماره ۴۴۹

استخدام ماشین نویس

شرکت سهامی خاص پخش‌بافته های ایران‌به چند نفر ماشین نویس فارسی و لاتین با حداقل دوسال سابقه کار نیازمند است .واجدین‌شرایط میتوانند همه روزه باستثنای‌ایام‌تعطیل ازساعت ۸ صبح الی ۱۲ به آدرس خیابان پهلوی روبروی سینما آتلانتیك شماره ۳۸۳قسمت‌امورکارمندان مراجعه نمایند.

PRODUCTION PLANT MANAGER — English / Farsi speaking. Knowledge of manufacturing technique, production control, manufacturing engineering. Some knowledge of construction desirable. Remote location. Call 833859-60, Mr. Nate Schiff.

سرپرست رستوران

یك شرکت تولیدی بیك‌سرپرست رستوران‌باشرایط زیراحتیاج‌دارد
۱- تابعیت ایران
۲- داشتن معلومات کافی فارسی وانگلیسی
۳- داشتن دیپلم دبیرستان
۴- حداقل ۳ سال سابقه در امور رستوران وتهیه برنامه غذائی .
۵- داشتن ورقه معافی نظام وظیفه
متقاضیان میتوانند با کارگزینی شرکت‌روز های شنبه تا چهارشنبه با تلفن۹-۹۷۶۰۰۱ تماس بگیرند.

ارج استخدام میکند

۱- کارمند روابط عمومی با داشتن تحصیلات دیپلم متوسطه و آشنا به زبان انگلیسی .
۲- نقشه‌کش مکانیک با حداقل تحصیلات دیپلم متوسطه و دو سال سابقه کار
۳- کارمند دیپلمه زن جهت اشتغال در قسمت اطلاعات .
آدرس : کیلومتر ۱۲ جاده کرج - تلفن۹۶۲۰۳۱

استخدام مهندس تکنیسین-نقشه بردار

جهت نظارت کار های راهسازی خارج از تهران به تعدادی مهندس - تکنیسین - نقشه‌بردار احتیاج است
خیابان عباس‌آبادنرسیده به چهارراه‌پاشا شماره ۲۳۳ طبقه سوم مهندسین مشاور رمپ

صافکاروجوشکار

گروه صنعتی خاور (شرکت سهامی عام)
برای تکمیل کادرپرسنلی کارخانه اتومبیل سازی‌خود تعدادی کارگر صافکار و جوشکاربرق و کاربیت را با شرایط ذیل استخدام مینماید .
۱ - دارابودن برگ‌خاتمه‌خدمت‌یامعافیت‌غیرپزشکی
۲ - حداقل مدرک تحصیلی پیکار با بیسوادی
۳ - حداکثر سن ۳۵ سال
داوطلبان واجد شرایط میتوانند با در دست داشتن یك قطعه عکس بکارگزینی کارخانه واقع در جاده تهران - ساوه کیلومتر ۸ مراجعه نمایند

شرکت سهامی بی. اف. گودریچ ایران

بیک«کارمند دفتری» باشرایط زیر نیازمند است.
۱ : حداقل دیپلم .
۲ : دانستن ماشین‌نویسی فارسی ولاتین.
۳ :سه سال سابقه کار در قسمت کارگزینی وبایگانی .
۴ : آشنائی به زبان انگلیسی .
فرم های تقاضای کار را میتوانید از دایره کارگزینی شرکت بی.اف.گودریچ ایران واقع در خیابان آیزنهاور دریافت نمائید . تلفن۹۷۳۰۰۱

شرکت کارخانجات پارس الکتریك برای کارتمام وقت بافراد زیر نیازمند است .
۱- لیسانسیه با حداقل پنج سال تجربه‌در امور اداری و پرسنلی
۲- لیسانسیه حسابداری با حداقل دوسال سابقه در امور بانکی
۳- لیسانسیه حسابداری صنعتی بادوسال تجربه دررشته مربوطه
۴- تکنیسین الکترونیك با حداقل سه‌سال تجربه در امور تولیدی الکترونیکی‌وآشنائی کامل بزبان انگلیسی
۵- تکنیسین مکانیك باسه سال تجربه‌در ساخت قطعات نمونه یا مشابه
۶- فوق دیپلم الکترونیك باآشنائی بزبان انگلیسی یا آلمانی
۷- فوق دیپلم مکانیك یا الکترونیك با حداقل یکسال تجربه در امور خرید لوازم فنی.
۸- دیپلمه برای خدمت در شهرستانها
۹-ماشین‌نویس فارسی و لاتین
شرایط عمومی :
۱- حداکثر سن ۳۳ سال
۲- دارابودن برك خاتمه خدمت یا معافیت دائم ازکلیه داوطلبان واجد شرایط دعوت می‌شود همه روزه بین ساعت های ۷ صبح تا ۴ بعدازظهر بدفتر کارگزینی‌شرکت کارخانجات‌پارس‌الکتریك واقع در خیابان آیزنهاور شماره ۵۶۳ مراجعه نمایند .

RECENT U.S. GRADUATE
civil engineers for construction engineering and management training outside Tehran. Call 833859-60, Mr. Nate Schiff.

GENERAL ELECTRIC
سازمان فروش جنرال الکتریك
ازافرادوموسسات فنی که‌دارای اطلاعات-معلومات وتجربه کافی‌درکارنصب ماشینهای : رخت‌شوئی -رخت خشك‌کنی - ظرف‌شوئی‌ویخچالهای‌مجهز به ماشین یخ‌ساز اتوماتیك ICE MAKER وکولر های گازی‌باشندبرای‌همکاری‌دعوت‌مینماید
افراد و موسسات فنی واجد شرایط میتوانند برای تعیین وقت جهت مصاحبه حضوری‌ازساعت ۸ تا ۱۰ صبح با تلفنهای ۷۵۰۸۹۱ الی ۷۵۰۸۹۶ با آقای آبرام تماس حاصل نمایند .

MARKETING MANAGER
A WELL-ESTABLISHED corporation invites you to work on an exceptional pay scale including various other fringe benefits.
REQUIREMENTS:
1. Minimum of 8 years experience in the marketing of construction equipment as well as all other machinery.
2. Good command of the English language.
3. Capable of self-correspondence.
For appointment: CALL 46142 & 46301.

عروس‌خانم-شاه‌داماد برای دعوت از بزرگترین خوانندگان وگروههای مورد علاقه خودباکانون هنرمندان اولین، سازمان هنری در ایران تماس‌بگیرید خیابان شاه بین سه راه شاه‌و چهارراه کاخ کوچه‌طلوع‌ساختمان فرزان‌طبقه‌اول تلفن ۶۶۱۴۳۳

نیازمندیهای اطلاعات تلفنی آگهی قبول میکند ۳۱۱۲۲۴-۳۱۱۲۲۵ ۳۱۱۲۲۹-۳۱۱۲۳۰

بیکنفر دوشیزه سکرتر
با آشنائی بزبان های انگلیسی وفرانسه و ماشین‌نویسی‌فارسی ولاتین نیازمندیم لطفا صبحها از ساعت ۸تا۱ وبعدازظهرها۵تا۷ باتلفن ۶۶۵۵۹۸ تماس حاصل شود .

گروه صنعتی مینو
استخدام میکند
الف ـ تعدادی راننده پایه دوهمگانی و مامور توزیع کالا
۱ـ داشتن سه‌سال‌سابقه رانندگی در تهران برای راننده ها
۲ـ حداقل تحصیلات ششم ابتدائی
۳ـ حداکثر سن ۳۰سال وسلامت جسمانی
۴ـ داشتن تضمین مالی
۵ـ برک حتمه یا معافی دائم(غیرپزشکی)
ب ـ تعدادی کارگرساده زن ومرد
۱ـ حداقل تحصیلات چهار ابتدائی
۲ـ حداکثر سن برای کارگر زن ۲۵ سال و کارگر مرد ۳۰ سال و سلامت‌جسمانی
۳ـ برک خاتمه خدمت یا معافی دائم (غیرپزشکی) داوطلبان میتوانند روز چهارشنبه ۳۰ر۵ر۵۳ از ساعت ۸ الی ۱۲ به‌گروه صنعتی مینوکیلومتر۱۴ جاده مخصوص کرج مراجعه نمایند.

بیک پرستار بچه‌شبانه‌روزی با حقوق مکفی نیازمندیم تلفن ۶۸۲۶۲۸

دوشیزه یا بانوسکرتر خوش‌بین برای تمام‌وقت نیازمندیم تلفن ۷۰۴۴۹۲

بیمارستان امید
بچند نفر بهیار وبهیار ماما نیازمند است خیابان فرانسه تلفن۶-۶۶۲۳۶۳

دونفر جوان سن ۱۸ تا۲۰ سال مجرد شبانه روزی با معافی وضامن جهت کارخانه کرج : شاهرضا روبروی‌سینما رویال آژانس رایت

بیکنفر کارگرزن شبانه روزی مورد نیاز است تلفن۸۷۱۹۴۹
۱ـ۲ آـ ۹۹۵۶

بیک مستخدم زن مجرد برای انجام کارهای‌منزل‌درهامبورک مورد نیاز است سن‌از ۳۰ببالا تلفن ۸۷۶۲۸۶
آـ ۹۹۳۵

بیکنفر فروشنده مرد باسواد نیازمندیم . علاقمندان‌بادردست داشتن برگ خاتمه خدمت و یامعافی از نظام‌وظیفه‌به‌شرکت نخجیر خیابان‌فردوسی جنوبی شماره ۴۵۸ ویاتلفن۳۱۷۵۶۹
آـ ۹۹۴۹

بچند دوشیزه برای فروشندگی نیازمندیم چهارراه‌امیراکرم کرست فروشی تارمانس۴۶۴۸۲

بیمارستان شهرام
بهیار استخدام‌مینماید به اطلاعات بیمارستان مراجعه شود

بیکنفر دوشیزه یا بانوتلفنچی و برای کارهای‌دفتری‌نیازمندیم تلفن ۷۶۲۲۵۷ و ۷۵۶۹۲۲
آـ ۱۰۰۳۹

بیکنفر فروشنده زن یامرد تمام وقت مورد نیاز است.. خیابان کاخ بین شاه وامیراکرم نبش کوچه‌رازی‌فروشگاه‌اکسون‌تریکو

بیک نفر خانم وارد به امور مطبداری نیازمندیم تلفن ۳۱۵۸۶۱

یک شرکت تجارتی به یکنفر سکرتر آشنابه‌زبان انگلیسی‌و تسلط کامل در تایپ انگلیسی وفارسی احتیاج‌داردداوطلبان میتوانند بین ساعت ۸ الی ۱ بعدازظهربه‌آدرس دروازه‌دولت ساختمان فیات شرکت سهامی بازرگانی‌شهریارمراجعه‌فرمایند
۱ـ۲ ۹۹۴۹

توجه
به تعدادی بازاریاب مرد در رشته تاسیسات با وسیله نقلیه با حقوق و مزایای بسیار عالی نیازمندیم تلفن ۶۲۳۷۸۰

استخدام‌مستخدم
یک نفر مستخدم‌مردجهت آبدارخانه موردنیازاست تلفن ۶۲۳۷۸۰

تعدادی‌کارگرسری‌کارنیازمندیم تلفن ۳۰۴۶۷۰
۱ـ۳ آـ ۹۹۸۹

بچندنفر دوشیزه برای بسته بندی دستمال کاغذی‌موردنیاز است . خیابان کرمان کوچه حمام گلستان داخل باغ‌وقفی دستمال کاغذی مهتاب .
آـ ۹۹۸۸

دفتربیمه پگا تعدادی ویزیتور مرد و یکنفر سکرترکه‌معلومات آنان حدود دیپلم باشدباحقوق ثابت استخدام‌مینماید.داوطلبان باتلفن ۸۳۸۲۳۵ تماس بگیرند
آـ ۹۹۸۱

آشپز باتجربه
برای اقامت شبانه‌روزی در منزل مورد نیاز است از ساعت ۵ تا ۸ شب با تلفن ۸۷۶۳۱۹

تعدادی کارگر زن و مرد جهت‌امر نظافت استخدام میشوند تلفن۶۶۵۴۵۸

بیکنفر دوشیزه یا بانو جهت تلفنچی نیازمندیم سی متری نارمک ایستگاه دفتر مقابل دفترخانه ۱۶۱ پلاک ۲۰۷
آـ ۹۹۳۸

راننده یک و دو همگانی نیازمندیم ۹۵۱۶۱۸

شرکتی چندنفر دیپلمه ۲۵تا۳۵ ساله که خدمت وظیفه را انجام و دارای گواهینامه رانندگی بوده و خبره در امرفروش و یا کار اداری باشندجهت بازاریابی و بازرسی استخدام مینماید .
داوطلبان لطفا تقاضانامه خود را پیوست یکقطعه عکس با ذکر مشخصات شناسنامه سابقه مشاغل قبلی‌بطور مشروح‌میزان حقوق درخواستی آدرس کامل منزل و شماره‌تلفن به صندوق پستی ۱۹۱۸ تسلیم دارند .

گروه صنعتی بهشهر
چندنفر حسابدار را که واجد شرایط ذیل باشند استخدام مینماید :
۱ـ داشتن دیپلم کامل‌متوسطه
۲ـ دارابودن برگ‌پایان‌خدمت یا معافیت دائم غیر پزشکی .
۳ـ حداکثر سن ۳۵ سال .
افرادیکه سابقه کاردارند حق تقدم خواهند داشت .
واجدین شرایط میتوانند حداکثر تاتاریخ ۳ر۶ر۵۳ همه روزه باستثناء روزهای تعطیل از ساعت ۸ صبح الی ۱۲ بنشانی خیابان سپهبد زاهدی شماره ۷۰ طبقه اول امور کارمندان مراجعه فرمایند .
۱ـ۴ آـ ۸۹۳۴۴

سکرتر تمام وقت جهت مطب تلفن ۷۶۵۶۱۴ بین ۱۱ الی۱۲ و ۷الی ۸ عصر .
آـ ۹۹۴۶

کارخانجات فربت
افراد واجد شرایط ذیل را جهت‌تمام‌وقت‌برای کارخانجات تولیدی بتن و قطعات پیش ساخته بتنی‌درتهران استخدام مینماید .
۱ـ تکنیسین برق (تعمیرکار) دارای حداقل مدرک دیپلم‌فنی دررشته برق و ۲سال سابقه در سیستمهای تلکوماندو اتومانیسم ۳نفر(آشنائی بزبان فرانسه ارجحیت دارد) .
۲ـ اپراتور تابلوی اتوماتیکبا حداقل قبولی ششم ابتدائی تا سیکل اول با داشتن دو سال تجربه ۴ نفر .
۳ـ کارگر برقکار مجرب .
۴ـ راننده مجرب لودروبلدوزر داوطلبین از ساعت۸صبح‌الی۱ بعدازظهر بدفتر مرکزی شرکت واقع در خیابان‌بزرگمهر‌شماره ۱۸ مراجعه فرمایند .
۱ـ۲ آـ ۱۰۰۴۴

کارخانه‌ای بچندنفر
کارگر مرد جوان نیازمند است تلفن ۷۷۱۵۶۷

شرکت تاسیساتی ، احتیاجبه یک بانوی ماشین نویس برای تمام وقت دارد . داوطلبان با شماره تلفن ۶۲۷۲۸۸ تماس حاصل فرمایند .
آـ ۹۹۹۸

کارگاه زنانه دوزی
بیکنفر برش کار و یکنفر طراح و تعدادی کارگر با حداقل ۵ سال سابقه کار نیازمنداست تلفن ۸۲۵۸۰۶
۱ـ۲ آـ ۱۰۰۰۶

شرکت داروئی دام
یک مترجم به طور تمام یانیمه وقت استخدام میکند شخص مورد نظربایددرترجمه‌مکاتبات تجری از فارسی به انگلیسی وبالعکس وماشین‌نویسی لاتین ومکالمه انگلیسی تبحر کامل داشته باشد . افراد واجد شرایط شخصا به دفترشرکت واقع در امیرآباد جنوبی‌بالای چهارراه نصرت پلاک ۲۵۴ جنب بانک پارس‌مراجعه‌نمایند
۱ـ۲ آـ ۱۰۰۰۲

شرکت شارپانت
به چندنفر کارگر فلزکارماهر نیازمند است تلفن ۹۷۸۰۵۰
آـ ۱۰۰۳۲

به جوانی بامعلومات حدود سیکل باضامن معتبر نیازمندیم تلفن ۳۱۲۳۰۲
آـ ۱۰۰۳۱

استخدام شوید
تعمیراتو مونتاژرادیووتلویزیون نقشه‌کشی برق و فشار قوی‌و رسم‌فنی . ماشین‌نویسی فارسی و انگلیسی را بیاموزید و با معرفی مجانی ما کار کنید. کار و آموزش تلفن ۴۹۴۹۴

فقط با ۵۰ تومان بطور کنتراتی
دوره ماشین نویسی فارسی و لاتین . دفترداری دوبل ، را در کمترین مدت با دریافت گواهینامه فرا گرفته آماده استخدام شوید .
بکسانیکه امروز یا فرداثبت‌نام نمایند ۲۵۰ ریال‌کتابهای‌مربوط رشته‌های بالا مجانی داده میشود میدان فردوسی بالای هواپیمائی ملی آموزشگاه‌ایران ۸۲۸۳۲۶

جویای کار

ماشین آریا با راننده جویای کار است تلفن ۵۳۴۵۹۰

راننده با سابقه ۴ سال دوم شخصی جویای کار است براهنمای ۱۲۳۸ تلفن۳۱۲۴۰۱ روزنامه اطلاعات‌مراجعه‌شود.
۱ـ۲ آـ ۷۲۹۳

آموزشگاهها

ماشین نویسی ربانی
شما را با بهای کم‌درزمانی‌کوتاه برای استخدام آماده‌میکندشاه‌آبادمقابل‌سینما حافظ۳۱۷۱۳۵

ماشین نویسی
بیژن همتا ندارد
میتوانید امتحان کنید میدان‌ژاله تلفن ۳۴۸۳۸۴

تدریس خصوصی

ریاضیات فیزیک شیمی و دوره راهنمائی تضمینی ۶۶۳۰۳۴

۶۲۲۴۵۷
تدریس خصوصی زبان های زنده دنیا
۶۲۲۴۵۷
تدریس خصوصی دوره راهنمائی ، ابتدائی، دبیرستان
۶۲۲۴۵۷
انگلیسی کنتراتی تضمینی

مکالمه وگرامرانگلیسی در محل کار و منزل تلفن ۶۶۳۰۳۴

انگلیسی درسطح عالی توسط Mrs Elina
تلفن ۹۳۶۱۸۱

فیزیک شیمی ریاضیات و دوره راهنمائی در سیزده جلسه با تضمین قبولی توسط دانشجویان سال چهارم پلی تکنیک تهران باچهارسال‌سابقه تدریس خصوصی و دبیرستانی تلفن۷۹۵۱۱۴

انگلیسی تضمینی در اسرع‌وقت‌مکالمه‌ـگرامر
۷۸۴۵۲۵

کلیه دروس‌ششم‌ریاضی‌وطبیعی بوسیله‌دبیران‌متخصص۲ ۳۰۴۹۴
۱۰۰۱۸

کلیه دروس دوره ابتدائی ـ دوره راهنمائی ـ سوم متوسطه ـ سیکل دوم و ششم طبیعی و ریاضی بویژه‌برای‌دانش‌آموزان دبیرستانهای البرز ، هدف ، خوارزمی . دکتر هشترودی ، اتفاق و مدارس خارجی زبان وسیله دبیران متخصص تلفن ۳۰۴۹۴۲ و ۸۷۴۵۶۸

انگلیسی درکوتاهترین مدت گرامرو مکالمه ۷۸۴۵۲۵

زبان
تلفن ۸۳۳۳۱۹

ریاضیات فیزیک شیمی ، عربی تلفن ۹۳۶۱۸۱

کلیه دروس دبیرستانی تضمینی‌ـ توسط دانشجویان با چهارسال سابقه تدریس تلفن ۹۲۶۱۲۷

تدریس زبان فرانسه
فارغ‌التحصیل از دبیرستان ژاندارک و دانشجوی رشته زبان فرانسه دانشگاه تهران تلفن ۶۸۳۴۲۹

۸۳۳۳۱۹
تدریس خصوصی
۸۳۳۳۱۹
کلاس مخصوص

دروس‌راهنمائی
توسط استادان دوره دیده
تلفن ۹۳۶۱۸۱

انگلیسی توسه بانوی انگلیسی ۴۷۱۴۱

مکالمه خصوصی‌زبانهای انگلیسی عربی فرانسه بطریقه مکاتبه‌ای وضبط نوار یاحضوری تلفن ۷۵۲۱۹۱ یا صندوق پستی۱۶۰۸ـ۱۴ مکاتبه فرمائید

مکالمه انگلیسی
مقدماتی تا عالی
۹۳۶۱۸۱

املاک‌ومستغلات

فروش

خانه فروشی

خانه فروشی ارزان
مساحت ۲۷۷متردارای ۵اطاق ۲زیرزمین دومغازه(حدود۲۵۰ متر زیربنا) واقع در خیابان تهران و خیابان بهرامی مقابل بیمارستان بهرامی پلاک ۳۷ به‌مبلغ۲۴۵ هزارتومان فروشی باتلفن ۹۲۲۳۱۸ مذاکرەنمائید

خانه‌های فروشی
ویلائی و مستغلاتی‌مدرن‌از۳۰۰ تا ۳ میلیون تومان ۸۴۴۰۲۳
آـ ۷۴۷۷

خانه ویلائی نوساز
بمساحت ۳۶۷ متر در بهترین نقطه نارمک بیواسطه بفروش میرسد جهت اطلاعات بیشتربا تلفن۸۵۵۳۹۸، ۴تا۷بعدازظهر تماس بگیرید .
۱ـ۳ آـ ۹۸۶۴

اکازیون
فروش ۴دستگاه خانه ویلائی در گوهر دشت کرج بعلت مسافرت به اروپا فوری با شرایط سهل و قیمت مناسب بفروش میرسد تلفن ۹۷۳۲۵۳

خانه های نو ساز تهران پارس ۳ تا ۱۲ اتاقه با وام بانکی ۷۸۱۹۱۸

منزل فروشی
منزلی واقع در نواب جنوبی دارای ۶ اطاق بازیرزمین بقیمت ۱۶۰ هزار تومان تلفن ۸۴۵۳۰۶
۱ـ۲ آـ ۹۸۹۹

خانه در تهران پارس
شخصی ساز شمالی به مساحت ۳۶۰متر دوطبقه مستقل هر طبقه شامل ۵اطاق، هال،سرویس، اطاق مستخدم ـکلخانه با تلفن وام بانکی بعلت مسافرت فوری بدون واسطه مقطوع۶۰۰هزار تومان تلفن : ۷۸۲۶۵۳ ساعت ۱۶ تا ۱۸تماس حاصل نمایند.

منزلی خیابان دولت ۵۰۰ متر ۴ اطاق و تلفن ۱۰هزارتومان پیش‌ماهیانه ۱۲۰۰تومان تلفن ۸۶۳۲۸۵
آـ ۹۹۴۸

منزلی مهندسی شخصی ساز جنوبی واقع در خیابان‌تاج‌خیابان‌شادمان کوچه هوشنک بمساحت ۲۳۰متردوسرویس‌کامل ۸ اتاق بازیر زمین تلفن و شوفاژ و کولر تلفن ۹۷۳۳۷۶ دفتر ۱۱۰

سه‌راه‌زندان‌خواجه‌نظام‌الملک منزلی دو طبقه‌با آب و برق و تلفن وکولر بقیت ۱۵۰ هزار تومان بعلت مسافرت بفروش میرسد تلفن ۸۵۶۵۵۲ ۱از صبح تا ۴ بعد از ظهر

عباس‌آباد ۲ دستگاه
مستقل۳طبقه‌بمساحت ۲۰۰متر و سرویس کامل و ویلائی برای فروش آماده‌است تلفن ۸۴۷۶۹۲
۱ـ۲ آـ ۹۹۹۱

توجه فرمائید
خانه نوساز درکوی‌گیشا سیمتری اول خیابان‌دهم ۶دستگاه بمساحت۱۶۲ الی ۲۰۴ مترمربع‌جنوبی وشمالی مستغلاتی ۳ طبقه و دو طبقه هرطبقه دارای چهار اطاق با سرویس کامل بقیمت ۴۷۰ الی۴۹۰هزارتومان بفروش میرسد . برای اطلاع بیشتر با تلفنهای ۶۳۳۲۱۱ و ۶۳۰۱۶۱ تماس بگیرید.

خانه‌ای بمساحت ۳۲۰ متربنا ۲۴۰ متر دارای آب و برق و تلفن درجوانشیر شمیران‌قیمت ۵۵۰ هزار تومان‌تلفن۸۶۳۲۸۵
آـ ۱۰۰۲۶

عباس‌آباد اندیشه
خانه‌ای جنوبی بمساحت ۴۳۰ متر دوطبقه ۴ اطاق باسرویس وانباری قیمت ۶۰۰هزارتومان تلفن ۸۴۵۵۴۴
۱ـ۳ آـ ۹۹۳۷

خانه‌فروشی‌درعباس‌آباد تخت‌طاوس ۲۳۰متردوبر در دوطبقه ونیم دارای۶ اطاق با تلفن : دفتر افشین‌تلفن ۸۵۲۱۷۶

خانه‌ای جنوبی واقع در امیرآباد شمالی شیراز غربی پلاک ۱۲ دوشماره تلفن چهار رشته برق دکوراسیون‌عالی‌سرویس مدرن بمساحت ۴۰۰ متر زیربنا حدود ۸۰۰ متر قیمت‌یک میلیون وپانصد هزار تومان بدون‌واسطه تلفن۴۵۱۶۸ و۶۶۲۴۵۹ و۴۳۴۹۹

خانه های فروشی
از ۳۰۰ هزار تومان به بالا املاک تابنده تلفن ۷۹۱۳۹۷
آـ ۹۹۷۰

چندین دستگاه ساختمانهای شخصی و مهندسی‌سازویلائی و مستغلاتی با مساحتهای مختلف درخیابانهای عباس‌آباد گاندی وزراء جردن پهلوی ونک آماده فروش تلفنهای ـ ۶۲۲۰۶۵ و ۶۲۰۱۰۷
شرکت تهیه مسکن‌آسیانکو
آـ ۹۹۴۳

خانه ویلائی شمالی نو ساز
بمساحت ۳۶۶ متر درنارمک دارای ۷ اطاق باسرویس‌کامل بیواسطه بفروش‌میرسداز۳بعد از ظهر ببعد تلفن ۸۰۵۳۹۸
۱ـ۳ آـ ۹۸۶۰

خانه ویلائی و مستغلاتی ۶۰۰ هزارتومان ببالا و اجاره‌خانه بخارجیان تهیه مسکن کورش تلفن ۸۴۷۹۸۲ و ۸۵۳۷۳۶
۱ـ۴ آـ ۹۷۹۸

خیابان کوروش کبیر نزدیک میدان تجریش نمایشگاه بادکوراسیون به مساحت ۹۰متر وزیر زمین بادکوراسیون ۲۵۰ متر باشوفاژ و تلفن ۸۷۱۱۵۳

سه‌طبقه مستغلاتی‌مجهز در خیابان گرگان بیواسطه ۶۳۰ هزار تومان بفروش میرسدتلفن ۷۶۲۱۱۸
۱ـ۲ آـ ۹۹۸۵

آپارتمان فروشی
۸ دستگاه آپارتمانهای بسیار لوکس و مجلل شخصی‌ساز با تهویه مطبوع ۲ بعد ازظهر به بعد ۶۲۱۹۹۷ ـ ۸۳۰۷۸۲ و ۶۲۰۴۵۵

اکازیون فروشی فقط ۳ دستگاه
آپارتمان ۳ و ۴ اطاقه با موکت کاغذدیواری شوفاژ و کولر و تلفن باقیمانده اول آیزنهاور نبش کاوه و ساسان تلفنهای :
۹۳۷۴۵۵ و ۹۳۸۸۱۴
۱ـ۵ آـ ۹۹۵۰

آپارتمان‌فروشی
واقع در خیابان قدیم شمیران نرسیده به حسینیه ارشاد کوچه داروئی ویراپلاک ۳ سه طبقه نوساز هرطبقه۲۰۰ متر زیربنا ۶ اتاق و هال سرویس کامل کولر شوفاژ روشن و تلفن مستقل با آب و برق و سندمالکیت‌جداگانه‌قیمت هرطبقه ۴۵۰ هزار تومان تلفن۸۴۴۵۰۸و۷۷۱۴۸۸ صبح و عصر

آپارتمان در بخارست
فوق‌العاده لوکس فروشی ـ ۸۲۳۰۰۳

آپارتمان‌فروشی
یک دستگاه آپارتمان ۵ اطاقه ازآپارتمانهای سازمان مسکن کوی‌مهرـ فرصت‌شرقی‌بفروش میرسدبه‌تلفن ۹۲۷۷۱۳مراجعه شود .
۱ـ۳ آـ ۹۹۵۲

فروش آپارتمان های مدرن با کلیه تجهیزات خیابان فرح اندیشه ۸۴۶۹۶۰

آپارتمان فروشی
سه دستگاه آپارتمان باسرویس سه‌بر فروشی تلفن ۶۳۵۹۸۶
۱ـ۱۰ آـ ۹۶۷۳

آگهی جدید فروش
آپارتمان
حیاط های دو طبقه‌مستغلاتی نبشی و آپارتمان های ۲ و ۳ و ۴ و ۵ و شش اطاقی با شوفاژ روشن و موکت وگاراژ و بالکن و تراس و حیاط‌اختصاصی‌ونیز بدون‌شوفاژ و موکت‌دربهترین خیابان های نارمک‌بقیمت‌های ۱۱۵ و ۱۵۰ و ۱۶۰ و۱۷۰و ۱۸۰و ۱۹۰ و ۲۰۰ و ۲۲۰ و ۲۳۰ و ۲۳۵ و ۲۴۰ و۲۴۵ هزارتومان بفروش‌میرسدونیز ساختمان ویلائی با ۳۱۲ متر زمین و ۲۳۰ متر بنا آئینه کاری درسقف و بوفه و بار وتلفن اختصاصی در تهران پارس به قیمت۴۰۰هزار تومان موجود است .
تلفن ۷۹۱۵۵۴
آـ ۹۵۸۵

آپارتمان در شهرآرا فروشی تلفن ۹۷۳۴۸۸

دربهترین نقطه پهلوی مقابل پارک شاهنشاهی آپارتمانهای مجهز آماده فروش تلفن ۸۹۰۷۸۱

چندین دستگاه آپارتمانهای مجهز و مدرن شخصی و مهندسی‌ساز بازیربناهای۲۰۰ الی ۳۰۰ متر ۲و۳و۴ اطاق خوابه در خیابانهای وزراء پهلوی گاندی جردن‌ونک‌آماده فروش تلفنهای ۶۲۲۰۶۵ و ۶۲۰۱۰۷
شرکت تهیه مسکن آسیانکو
آـ ۹۹۵۹

۳دستگاه آپارتمان‌شخصی‌ساز ۳اطاقه‌باهال‌درمنیریه ۵۳۳۳۴۱
آـ ۱۰۰۱۶

آپارتمان فروشی
خیابان گاندی تلویزیون وظفر کوی شهریار ۶۳۳۶۰۱ و ۶۳۳۴۲۶ ۶۳۰۲۷۴

امیرآباد شمالی . پهلوی و یوسف‌آباد آپارتمانهای شیک۳ الی ۶ اطاقه تلفن ۶۳۴۲۵۷

آپارتمانهای مجهزحوالی نادری مجاور پارک هتل آماده فروش شد۴۵۵۱۶

جبهه بلوار الیزابت آپارتمان های‌فروشی۳ اطاقی نقد و اقساط‌بدون بهره، بیواسطه۸۷۸۵۵۸

نقدو اقساط
لوکس‌ترین آپارتمان ۳ اطاقبا شوفاژ تلفن خیابان شمیران ـ ۸۴۴۰۲۳

آپارتمان های فروشی نقدواقساط بابهره‌بانکی چهارراه شاه سیمتری ۴۵۴۲۶

ویلا فروشی
ویلائی دو طبقه مهندسی شمالی فوق‌العاده لوکس به مساحت ۳۵۰ متر کاملامجهز ۶ اطاق خواب در خیابان جمشید نیاوران به علت مسافرت فوری‌به فروش‌میرسد قیمت مقطوع ۹۲۰ هزارتومان تلفن ۶۳۹۴۰۳
۱ـ۲ آـ ۹۹۱۴

سری دوم ویلاهای گلشهر ویلای کرج نقد و مدت بفروش میرسد ۹۷۸۵۰۰

ویلائی مسکونی بین جردن و پهلوی ۴۰۰ متر و ۵۳۰ متربنا با استخر ، شوفاژ ، کولر و تلفن بیواسطه فروشی تلفن ۸۹۰۶۹۵
۱ـ۲ آـ ۹۸۵۲

ویلا های کوی ارم کرج نقد و اقساط ۴۱۶۹۲۱

بفروش میرسد
متل قوویلای ۵۷۰متری ۴ اطاق خواب مبله تلفن ۶۳۷۹۹۴

زمین فروشی
یک‌قطعه زمین بمساحت ۱۰۰۰ متر مربع بایک باب ساختمان دوطبقه قدیمی با آب، برق‌وتلفن واقع در شمیران اول خیابان نیاوران کوی بهراد شماره ۷ بقیمت یکمیلیون‌ودویست هزار تومان‌مقطوع‌بدون‌واسطه فوری بفروش می رسد با تلفن ۸۷۳۵۷۱ بین ۷ر۳۰ تا ۸ر۳۰ و ۱۴تا ۱۷ بعدازظهر تماس گرفته شود

کرج کوی بهروز ۴۶۶۸۵

گلدشت کرج
برای‌خریداراضی گلدشت کرج‌جنب‌دانشسرا‌یعالی بدفتر مرکزی تلفن ۸۳۹۱۹۶مراجعه‌فرمائید

اکازیون
۱۴۰۰ متر زمین برخیابان‌سی متری جنب شکوفه‌نو بفروش میرسد از ساعت ۹ تا ۱۱صبح و۴تا۶ بعدازظهر با تلفن ـ ۷۵۳۸۳۸ تماس بگیرید .
۱ـ۲ آـ ۸۹۳۱۴

دوقطعه زمین ۷۵۰متری‌شمالی مجاورهم درکوی‌فردیس کرج محل بسیارمناسب‌بدون‌واسطه فروشی تلفن ۸۳۹۸۳۴
۱ـ۲ آـ ۹۹۳۶

قطعه زمینی بمساحت۱۰۰۰متر از اراضی شهرسازی کازینو رامسر بفروش میرسد تلفن چالوس ۲۱۱۷ تهران تلفن ـ ۶۲۹۰۳۰

زمینی‌مرغوب۱۰۰۰متری درطاوسیه کرج فروشی تلفن ۳۵۳۲۱۶

یک‌قطعه‌زمین
واقع در خیابان وزرا با جواز ۸ دستگاه ساختمان باساختمان معاوضه میشود تلفن۸۴۲۳۱۹
۱ـ۲ آـ ۱۰۰۲۴

۵۸۲ متر زمین واقع درفاز ۳ گوهردشت کرج فروشی تلفن‌ـ ۸۴۳۵۱۵ عصرها .

در تمام ۲۴ ساعت جهت اطلاعات زمین
باتلفن ۹۷۳۲۶۴
تماس بگیرید

رودهن
زمین بقطعات کوچک دربهترین منطقه رودهن تلفن ۳۴۹۱۰۹ بعدازظهرها .
۱ـ۷ آـ ۹۵۴۲

زمین فروشی در منطقه صنعتی جاده کرج
یک قطعه زمین بمساحت بیست و یکهزار مترمربع سه‌برمحصور که برق و گاز از کنارآن‌میگذرد در منطقه صنعتی جاده کرج کیلومتر ۲۱ بفروش‌میرسدطالبین به بنگاه امامی تلفن ۸۶۱۶۷۶ مراجعه فرمایند .
آـ ۷۱۹۹

بنفع شماست
قطعات ۹۰۰ و ۵۰۰متری افبالیه کرج متری ۱۶ تومان زمین های شهر پرسپولیس کرج متری ۶۰ ریال بیالاقطعات ۱۰۰۰متری سلطان‌آباد کرج مقابل مهرشهر نقد واقساط
۳۱۶۹۲۱
موسسه ساختمانی زمین‌ومسکن مقابل دربشمالی‌کاخ‌دادگستری طبقه فوقانی‌بانک صادرات .

برای ساختمان ویلا ویاشهرـ سازی بهترین زمین‌های‌رامسر در اختیار معاملات ملکی دانش‌پژوه است رامسر تلفن ۲۴۸
۱ـ۶ آـ ۸۹۶۷۴

زمینهای ارزان
در ارامنه کرج موجود است‌تلفن ۶۳۴۲۵۵

شهرک‌زیبای گلدشت کرج
با اسلوب شهرسازی در مصفاترین اب و هوا زمینهای مشجر به قطعات ۱۵۰۰ متر با اب‌جنب‌دانشسرا‌یعالی باشرایط سهل ۸۴۳۲۷۸

[illegible]
جاده ساوه جنب فرودگاه‌مجدید مقداری قطعات کوچک تفکیک شده زمین باسندمالکیت‌موجود تلفن ۶۲۵۲۶۴منوچهری
آـ ۹۹۷۶

فروش سرقفلی
مغازه واگذاری
ابتکار جالب
بجای پرداخت سرقفلی واجاره مالک مغازه خودشوید۴۰۵۷۸

بعلت مسافرت مغازه اغذیه با پروانه‌آبجومیدان‌شهناز‌واگذار میشود ۸۳۳۷۰۰ و ۸۳۳۹۰۰
۱ـ۵ آـ ۹۹۹۲

در خیابان تخت‌جمشید مقابل سفارت آمریکایک باب مغازه بمساحت ۴۰۰ متر واگذار میشود تلفن ۸۲۸۵۲۷

مغازه فروشی
پیتزا ـ همبرگر ـ ساندویچ باموقعیت عالی درخیابان‌نادری کوی مسعود سعدبعلت‌مسافرت فروشی تلفن ۸۳۵۸۱۰
۱ـ۲ آـ ۱۰۰۴۳

سالن آرایش زنانه
بالوازم و پروانه کسب واقع درنارمک واگذار میشود تلفن ۳۴۰۲۱۸ از ۵ تا ۷ بعدازظهر.
۱ـ۲ آـ ۹۹۸۶

نمایشگاه اتومبیل مجهز با موقعیت عالی وجواز فروشی ۷۸۱۹۱۸

اکازیون
سینما خرم واقع در خیابان سلسبیل چهارراه مرتضوی بفروش میرسدباتلفن ۷۵۳۸۳۸ از ساعت ۹ تا۱۱ صبح و۴تا۶ بعدازظهر تماس حاصل نمائید
۱ـ۲ آـ ۸۹۳۱۵

سه‌دانگ کافه رستوران آماده بکار با فروش روزانه ۵۰هزار ریال فروشی تلفن ۹۴۰۷۳۵

اکازیون
محلی سرپوشیده ساخته شده باسکلت فلزی سوله برای‌انبار یا فروشگاه در خیابان‌خواجه نظام‌الملک بفروش میرسد از ساعت ۹ تا۱۱ صبح و ۴تا۶ بعدازظهر باتلفن ۷۵۳۸۳۸ تماس بگیرید .
۱ـ۲ آـ ۸۹۳۱۶

۲ باب سالن واگذاری
چهارراه شاه سیمتری ۴۵۴۲۶
آـ ۹۷۳۶

اجاره‌داده‌میشود

اپارتمان اجاره
منزلی واقع در جردن خیابان منشی نوساز شامل ۱۶ اطاق و سرویس کامل‌با تهویه‌مطبوع تمام طبقات پارکت ، سالن‌های مجلل آئینه‌بندی و گچبری هر طبقه ۳۰۰ متر زیربنا و ۶۰۰ متر حیاط با استخر .
به دیپلمات‌های فرانسوی و انگلیسی و سایر ممالک اجاره داده میشود . تلفن ۸۹۲۷۳۶

خیابان وزراء
آپارتمان های ۲ تا ۸ اطاقه با سرویس کامل برای دفتر کارو سکونت وزراء نرسیده‌به‌خیابان یازدهم ساختمان ۱۳۸ طبقه سوم تلفن‌های ۶۲۲۹۵۴ و ۶۲۴۶۱۳ دریچه

اجاره داده میشود
خیابان روزولت و تخت‌طاوس وپهلوی و تهران‌پارس خانه و آپارتمان جهت‌دفترکاروسکونت اجاره داده میشود تلفن ـ ۸۵۰۸۶۱

بهترین نقطه پهلوی ـ ونک
آپارتمانهای ۲ تا ۸ اطاقه با سرویس کامل جهت سکونت و محل کار برای اجاره تلفن ۶۲۲۹۵۴ و ۶۲۴۶۱۳ دریچه
آـ ۹۴۷۵

بهترین نقطه شمیران
آپارتمانهای لوکس۲ تا ۸اطاقه با سرویس کامل مدرن برای اجاره‌تلفن۶۲۴۶۱۳ ـ۶۲۲۹۵۴ دریچه .

آپارتمان دو اطاقه
با سرویس کامل‌درحدودنیروی هوائی اجاره داده میشود تلفن ۳۴۸۲۲۳
آـ ۹۹۶۹

آپارتمانی واقع در کوی گیشا
دارای پنج اطاق و هال با سرویس کامل و پارکینک تلفن ۶۶۴۹۸۵ باجاره واگذارمیشود

قابل توجه‌موسسات‌دولتی و شرکتهای خصوصی برخیابان تخت‌جمشید مقابل سفارت امریکا ساختمانی دارای ۱۷۰اتاق و آسانسور با پارکینک و تهویه مطبوع دارای ۵ رشته تلفن اجاره داده میشود طالبین با تلفن ۸۲۸۵۲۷ مذاکره نمایند

میدان ونک طبقه اول ۴ اطاق خواب ۲ هال سالن پذیرائی ۲ سرویس کامل تلفن مستقل کولر شوفاژ گاراژ ۴تا۷ تلفن ۹۷۳۵۲۸
۱ـ۴ آـ ۹۸۶۱

خانه‌ای دربست با ۷ اطاق و تلفن درتخت‌جمشید اجاره‌داده میشودتلفن۷۶۲۲۵۷و۷۵۶۹۲۲
آـ ۱۰۰۴۰

تعدادی منزل ۲ اطاق‌خوابه و ۳اطاق‌خوابه در شمال شهر اجاره داده میشود تلفن ـ ۷۶۲۲۵۷ و ۷۵۶۹۲۲
آـ ۱۰۰۳۷

موردنیاز برای اجاره

یک باب خانه قدیمی‌ساز یا انبار سرپوشیده‌برای نگهداری کالای تجارتی اجاره میشود تلفن ۳۱۶۳۸۴

طبقات‌آماده اجاره
۴ طبقه از یک ساختمان ۱۲ طبقه واقع در تهران‌ـ میدان فردوسی ابتدای خیابان سپهبد زاهدی بسیارمدرن و مجلل دارای فنکویل‌ـ تلفن‌ـ آسانسور بطور یکجایا مجزا اجاره داده میشود برای دفتر کار طالبین با تلفن های ۹ـ۸۳۸۰۵۶ تماس حاصل نمایند .

اجاره انبار
انباری به مساحت ۱۵۰۰ الی ۴۰۰۰ متر مربع با دفتر تلفن و برق در مسیر های ذیل مورد احتیاج است :
۱ ـ جاده رزم آرا از میدان شوش تا اول باسکول میهن .
۲ ـ خیابان فرح آباد خزانه
۳ ـ خیابان ضلع شرقی پارک فرح آباد خزانه تا میدان شوش
۴ ـ جاده قدیم کرج از سه راه آذری‌تا اول میدان شیر پاستوریزه .
خواهشمند است به تلفن های ۵۳۴۶۵ ـ ۲۹۵۱۳ یا به آدرس بوذرجمهری فروشگاه آهن حاجی بابا مکاتبه فرمائید .

واگذاری
زیر زمینی بمساحت حدود یکهزار متر مربع‌در دو طبقه برای انبار ـ چاپخانه‌ـویاهر کارتولیدی و کارخانه باتمام وسائل ـ شوفاژ ـ آب ـ برق‌ـ واقع در ظهیرالاسلام ساختمان صنعت با یک یا دو باب مغازه واگذار میشود. تلفن ۳۹۲۶۲۱ ـ ۳۹۲۳۳۵

موسسه اس پی کو (با ۱۲ سال سابقه)
با کادری مجهز آماده جهت هرنوع تعمیرات و نوسازی ساختمان شما کلی و جزئی در اسرع وقت نقد و اقساط تلفن ۷۷۰۴۳۸

ارج ARJ استخدام میکند
شرکت ارج جهت اشتغال در قسمت های مختلف امور تولید خود تعدادی دیپلمه فنی در رشته های مکانیک و فلزکاری را با حقوق و شرایط مناسب استخدام میکند.
آدرس : کیلومتر ۱۲ جاده کرج ـ تلفن۹۶۲۰۳۱

SALESMEN with following qualifications required:
Age between 22 and 32
Knowledge of English Language
High School Diploma
Permanent Military completion or exemption certificate
Drivers License.
Having spent at least two years in USA or Europe
Please apply in person between 9 and 10 a.m. to:
Shabrang Company
367 Takhte Jamshid Avenue
Tehran.

MANAGING DIRECTOR OF AN engineering sales company requires a **first-class secretary** fluent in English, capable of independent correspondence, and able to take shorthand dictation.
Please telephone 310913/4 between 8 a.m. and 12 noon.

UNIVERSITY GRADUATE CHEMIST
APPLY YOUR EDUCATION AND ABILITY TO BEST ADVANTAGE
"CHECK YOUR OPPORTUNITIES" WITH OUR COMPANY, A LEADING INTERNATIONAL JOINT VENTURE, AS WE EXPAND PRODUCTS AND MARKETS, CREATE SUBSTANTIAL GROWTH POTENTIAL FOR ACHIEVERS SEEKING RESPONSIBILITY.
WITH 5 DAYS A WEEK WORK, "TRANSPORTATION FACILITIES, AND GOOD FRINGE BENEFITS.
THE CANDIDATES MUST BE:
- IRANIAN
- FLUENT IN WRITTEN & SPOKEN ENGLISH
- AGED BETWEEN 24 - 32
- COMPLETED MILITARY SERVICE OR PERMANENT EXEMPTION.

SEND HANDWRITTEN RESUME IN ENGLISH TO:
PLANT. MANAGER
P.O. BOX 2531 -- TEHRAN

عروس خانم شاه‌داماد (برای برگزاری جشن عروسی خود محبوب‌ترین‌خوانندگان ونوازندگان‌رادیووتلویزیون‌وارکستر های‌جازوبزمی‌راز) کانون‌هنر بین سه‌راه‌شاه‌وچهارراه‌امیراکرم شماره ۱۴۲ تلفن ۶۶۳۰۳۴ بخواهید .

نیازمندیهای اطلاعات تلفنی آگهی قبول میکند ۳۱۱۲۲۴-۳۱۱۲۲۵ ۳۱۱۲۲۹-۳۱۱۲۳۰

بیك سالن سرپوشیده درحدود ۴۰۰ مترمربع با آب وبرق جهت اجاره مورد نیاز است تلفن ۶۶۸۱۵۸ و ۴۰۵۹۰

مورد نیاز برای خرید

زمین

خریدار زمین تهرانپارس - ۷۹۱۳۶۶

زمین در پهلوی جردن ونك فورا خریداریم ۸۷۳۸۸۰

زمین شما را فوری خریداریم تلفن ۶۲۵۶۷۳

زمینهای افسریه‌شاه‌آباد شرق مشیریه خریداریم ۳۵۹۴۰۸

زمینهای شالی را خریداریم ۸۳۵۶۴۶
۱-۳ آ- ۱۰۰۴۶

اراضی تهران پارس خریداریم ۷۸۰۰۶۱

اراضی تهران پارس خریداریم تلفن ۷۸۸۴۹

درشمیرانات‌ویلائی‌فورا خریداریم‌تلفن ۸۹۰۲۸۰

خریدارزمین تهرانپارس تلفن ۷۸۱۹۳۶

زمین‌تهرانپارس خریداریم‌تلفن ۷۹۳۰۲۰

زمین‌افسریه‌خریداریم ۳۴۱۳۵۹

در شمال شهر چندقطعه زمین فوری خریداریم تلفن ۸۴۰۵۴۴

خریدار اراضی‌ساحلی‌وجنگلی شمال تلفن ۴۵۱۶۸ و ۶۶۲۴۵۹

بنگاههای معاملات املاك

در تهرانپارس و نارمك معاملات زمین و خانه ۷۹۰۰۹۰

مشاور املاك جهانگیر زمینهای صنعتی برجاده کرج را خریدار و فروشنده‌ایم تلفن - ۹۶۱۸۶۹

بورس املاك تهرانپارس ونارمك دفتر خرمی ۷۹۳۲۷۸

اراضی جاده قدیم کرج ویافت آباد خریدار و فروشنده‌ایم ۹۵۶۵۴۳ طهماسبی

خرید و فروش اراضی صنعتی ویافت‌آبادوکوی سینا ۹۶۰۸۹۶ صفرقلی

زمین - ویلا - مستغل خانه در شهر و شمیران خریداریم ۳۱۹۷۸۴ بنگاه‌کوشان

دفتر پارس
مستغلات در شهر و مرکز معاملات املاك و عباس آباد و شمیرانات تلفن ۸۴۱۵۵۸

دفتر مرکزی جلالی
خرید اراضی سعادت‌آباد و عباس‌آباد و دره قشلاق و شمیرانات ومبارک‌آباد تلفن- ۶۲۶۴۱۱ - ۶۲۴۱۹۳

اجاره بخارجیان و خرید وفروش ملك ۹۳۶۲۷۸

بورس املاك شمیران
دفتربراتی۸۷۳۵۷۵- ۸۷۷۸۷۵

مهرشهر بزقش‌آباد و گلشهر سرحدآباد خریدار و فروشنده‌ایم ۴۲۶۸۲

نیازمندیهای اجاره

سازمان نیازمندیهای خارجیان
خانه‌شمارا اجاره میدهد
۸۲۳۱۵۵ ۸۲۳۹۲۹
۸۳۸۱۰۶

اجاره‌خانه بخارجیان

مؤسسه نیازمندیهای خارجیان
خانه بخارجیان اجاره میدهد
۸۳۰۰۸۱ - ۸۳۰۰۸۲
۸۲۱۸۱۱ - ۸۲۱۷۲۳
۲۶۱ تخت جمشید مقابل سفارت آمریکا

مؤسسه امپایر ۷۷۷۵۰۰
خانه بخارجیان اجاره میدهد
۷۷۸۹۵۵-۷۷۲۲۲۲

مؤسسه امورخارجیان
مرکزاجاره تخت‌جمشید جنب بهار ۵۰۳
۷۵۱۷۸۲-۷۵۲۳۵۸

سازمان مسکن پارس
مرکز ۸۵۳۸۵۳
۸۴۸۴۲۴
اجاره ۸۵۷۵۸۵
بخارجیان

مؤسسه ظفر ۷۷۷۷۴۶
خانه بخارجیان اجاره میدهد
۷۷۸۶۰۰ و ۷۷۸۵۸۹

بورس ۲۴ املاك
ساعته
اجاره منازل
شمال شهر و شمیران
بخارجیان سازمان
فرتاج
۷۷۸ ۷۷۹۱۱۸ ۷۹۹

۸۲۹۷۶۶ - ۸۳۵۱۲۰
سازمان کورش
اجاره منازل بخارجیان

مؤسسه کوئیك
خانه بخارجیان اجاره میدهد
۸۵۵۵۵۶-۸۵۵۶۰۵

جهت اجاره بخارجیان
هرنوع مستغلات در شهر و شمیرانات خصوصا طبقه‌اولبا استخرنیازفوری‌است ۸۳۰۸۴۱
۸۳۰۸۴۳ - ۸۳۰۸۴۲

معاملات پول

پول موجود

پول

درمقابل چك کارمندی ملك - تلفن - اتومبیل

۴۳۵۲۸

مرکز پول شرطی‌تهران موسسه ۵۵۵ فقطروی خانه و مستغلات پول فوری میدهد ۸۳۰۸۳۵

پول

نیمساعته
بدون کمیسیون
هزاری ۱۵ تومان
در مقابل هر نوع سند اتومبیل‌شخصی-تاکسی -کرایه - تلفن بدون خرج محضر ساختمان‌با سودبانکی

۸۳۲۹۸۶

آدرس‌شاهرضابین‌رامسر وفرصت‌پلاك۴۴۴موسسه ایرانشاد

پول

فوری در مقابل چك تاکسی ، سواری ،تلفن ملك

۸۳۶۷۳۵

بپول راکدشما درمقابل سفته و چك‌معتبر هزاری ۸۰ تومان بهره باتضمین میدهیم تلفن ۹۳۱۷۳۱-

پول فوری باسودبانکی در مقابل خانه مستغلات ۹۲۸۴۶۵

وام بهر طریق

۹۳۱۷۳۱

بپول‌راکدشما با انتقال مبیع هزاری ۵۰ تومان سود میدهیم ۷۵۶۴۲۵

پول شرطی با سودبانکی در مقابل خانه و تلفن: ۹۲۳۵۰۴

وام ۶ساله بابهره۵ر۸٪ ۸۳۲۹۸۶

قلك وام میدهد
در مقابل مبیع ارزندةقلكفورا وام میدهد تلفن ۷۶۵۷۴۵

وام با چك کارمندی

۷۵۴۴۹۲

وام

قبل از اینکه میخواهید از موسسه‌ای روی چك- تلفن - اتومبیل - ملك خود وام بگیرید با ما تماس حاصل فرمائید .
بنفع شماست
۴۶۳۵۷ - ۴۷۴۵۱ -
۴۱۵۱۰ داخلی ۲۲

وام به اتومبیل و چك ۴۴۲۲۰

وام در مقابل تلفن قبض بانکی و فرش
تلفن ۴۴۹۸۱

خانه پول - فرح‌شمالی مرکز معاملات پول تهران ۸۴۸۳۸۸

پول۵ر۱شاهی۶۲۴۸۷۳

پول ارزان و فوری
موجود استدفترسام۸۲۲۶۵۹

مورد نیاز

بپول راکد شما درمقابل مبیع چهار برابر باسود عالی نیازمندیم۸۳۲۹۸۶

پول در مقابل‌خانه‌ارزنده نیازمندیم ۷۵۶۴۲۵

پول شرطی درمقابل‌خانه مستغلات فورانیازمندیم ۹۲۸۴۶۶

پول شرطی نیازمندیم ۸۲۸۳۴۹

پول شرطی نیازمندیم۸۲۲۶۵۹
آ- ۹۶۰۳

قبوض

وام درمقابل

فرش و جواهر ومازادارزیابی تبوض فرش . زمین ومستغلو جواهر بانك کارگشائی تلفن- ۴۵۱۶۸ و ۶۶۲۴۵۹ و ۴۳۴۹۹
پول‌شرطی نیازمندیم ۸۲۲۶۵۹
تلفن خریداریم تلفن۹۶۰۱۰۲
۱-۳ آ- ۷۳۷۴

خریدار قبوض‌شهرداری ۴۵۹۵۷

معاملات تلفن

تلفن درهرمنطقه‌خریدار بانصب فروشنده‌ایم ۸۵۳۰۳۱

خرید و فروش‌تلفن ۶۶۵۸۰۸

فروش تلفن ۵۳۳۰۳۰

خریدار تلفن ۲۳۰۳۰

خرید و فروش تلفن ۸۳۲۹۸۶

خرید فروش هر نوع شماره تلفن با نصب ۸۲۰۸۴۱

تلفن خریداریم تلفن ۹۶۰۱۰۲
۱-۳ آ- ۷۳۷۴

تلفن ۳و۷ و۶۲
خریداریم ۳۰۳۲۳۷

خرید و فروش تلفن ۶۶۷۶۶۸

تلفن ۴ و ۶ و ۸۹ خریداریم ۸۹۴۰۵۰

خرید
تلفن ۲ و ۵ فوری خریداریم ۵۳۵۷۴۴

تلفن بانصب فروشنده‌ایم - ۹۶۰۱۰۲

خرید و فروش تلفن ۳۱۷۴۳۷اسلامبول‌کمپانی۱۷و۲

خرید و فروش هرنوع تلفن ۳۱۴۵۷۶

بورس تلفن شاهین ۳۱۱۷۷۱

تزئینات ودکوراسیون

دلخواه

فقط با یک تلفن درا‌سرع‌وقت متخصصین‌ما ازنزدیکترین‌شعبه شرکت پلاستر در اختیار شما میباشند و شما میتوانید با شرایط دلخواه منزل و محل کار خود را با بهترین انواع کاغذ دیواری ، موکت، کفپوش

پلاستر

تزئین نمائید شعبه‌مرکزی‌پهلوی بالاتر از چهارراه امیراکرم ساختمان شرکاءجنب‌کوچه‌بیدی
تلفن ۶۶۶۶۶۵
۴۴۰۴۱،۴۸۷۵۱
شعبه بازار بازار بین‌الحرمین بازار تحریر پاساژ زردوز تلفن ۵۳۳۷۹۷
شعبه کیشا- سی‌متری‌اول‌کیشا ۶۳۱۹۴۷ و ۶۳۲۹۱۴
شعبه باغشاه سی متری سپه میدان باغشاه
تلفن ۶۶۰۷۷۲

با۳تومان

با روزی سه تومان‌منزلو محل کار خود را با بهترین انواع کاغذ دیواری . پرده کرکره موکت و کفپوش تزئین فرمائید تزئینات مارال۹۷۵۵۱۸

دکوراتور

کاغذدیواری ، کفپوش و کلیه دکوراسیون و تعمیرات ساختمان فوری نقد واقساط
تلفن ۹۳۶۱۸۱

۳تومان

باروزی ۳ تومان کاغذ دیواری کفپوش - کرکره و موکت

ساناز
۶۶۸۳۴۰

کاغذ دیواری و نقاشی
ساختمان با تخفیف کلی‌فوری ۹۷۸۴۲۰
آ- ۹۶۵

تزئینات‌ساحل۸۴۳۱۹۶
کلیه بنائی رنگ‌آمیزی‌ساختمان

کاغذ دیواری فوری ۷۷۵۷۷۱

دیوارکوب پلاستیکی ۷۷۵۷۷۵

موکت فوری تلفن ۷۷۵۷۷۵
کفپوش همه‌نوع‌فوری۷۷۵۷۷۵

برای ساختمان شما

پاکتان

انجام کلیه امور نظافتی نقاشی و دکوراسیون ساختمان ۸۳۸۱۷۲ و ۷۰۴۷۵۳

۳تومان

با روزی ۳ تومان و بایکتلفن انواع کاغذ دیواری - موکت- کفپوش‌وسایر محصولات‌تزئینی ساختمان برای منزلو محل‌کار شما نصب میشود تلفن های ۶۶۰۷۷۲ و ۴۸۷۵۱
۵۳۳۷۹۷ و ۴۴۰۴۱
۶۳۲۹۱۴ و ۶۳۱۹۴۷

اکوستیک

فروش ونصب سقفهای کاذب صادکو تلفنهای ۸۱-۷۶۱۲۸۰

اسفالت و تعمیرات پیشرو تلفن ۶۶۰۴۷۹
آ- ۹۷۵۶

سمپاشی منازل وباغ باصرف هزینه کم جهت مصونیت از حشرات ۶۶۰۴۷۹
آ- ۹۷۵۷

ساختمان زمین شمارا نقد و اقساط میدیریم تلفن۶۶۰۴۷۹

شرکت ساختمانی آسیا
سازنده آپارتمان ویلا . بیمارستان‌درتهران‌وشهرستانها تلفن ۸۴۷۲۸۸

پاکسازان

نظافت کلیه قسمت های ساختمان تلفن ۸۳۶۴۷۱

پیمانکاری ساختمانی ماه شهر خانه سازی، تعمیرات ، خاکبرداری ، آسفالت ۱۶ تا ۸۳۴۳۱۴

کلیه تعمیرات ساختمان
نقد واقساط
فوری تلفن
۹۳۶۱۸۱

دفتر نما تعمیرات ساختمان کلی و جزئی، بنائی ، تخریب، نقاشی، تزئینات ، بخاری نقدو اقساط تلفن ۸۲۷۷۲۱

آسفالت ، نقاشی ، تعمیرات مرغوب تلفن ۶۲۵۷۳۲

سمپاشی آناهیتا ۷۹۵۳۰۷

انجام عملیات نقشه برداری
۴تا۸بعدازظهر ۹۲۷۹۰۲
۱-۱۰ آ- ۱۰۰۳۴

لوله‌بازکنی

لوله‌بازکنی‌ولوله‌کشی مقدم ۹۲۵۲۷۴

لوله‌بازکنی و تعمیر کولر وآبگرمکن دروازه دولت
۸۲۷۴۰۸

لوله‌بازکنی روزولت شبانه‌روزی ۴۷۱۴۳

رفع گرفتگی هرنوع لوله ساختمانی
بادستگاه تراکم هوا- تلفن ۷۸۷۲۷

لوله بازکنی‌شاهین‌فوری تلفن ۷۵۰۹۱۶

لوله‌بازکنی ۱۵ تومان ۷۶۵۲۴۴

تخلیه‌چاه‌بازکردن‌فاضلاب ۲۴ ساعته ۵۴۱۶۹۵

لوله بازکنی - لوله‌کشی فوری جمشید آباد ۹۳۵۲۸۶

تخلیه چاه
تخلیه هرنوع چاه ارزانتر از همه جا
۵۳۱۵۵۰

لوله بازکنی ، لوله‌کشی تخلبه چاه تلفن
۷۵۹۷۲۱

تخلیه‌چاه
ولوله بازکنی پات با تخفیف مخصوص
تلفن ۴۷۶۳۴

تخلیه چاه ولوله بازکنی فوری ۸۷۰۵۹۱

گاز

پرشی گاز
گازوسرویس
ازساعت ۷ صبح الی ۱۰ شب
۶-۹۶۳۰۲۱
۶-۹۵۰۰۰۱
سرویس و تعمیرات اجاق
۹۶۳۰۳۰

بوتان
گاز
BUTANE
بوتان
قبول سفارشات گازاز۷صبح تا۹شب
باشماره‌های ۵۹-۹۵۳۰۵۱
صدورکارت اشتراك ۳۱۳۱۶۳
سرویس وتعمیرات ۲-۳۱۳۱۶۱
دفترمرکزی‌وفروش ۱۵- ۳۰۴۷۱۱
شکایات‌گازرسانی ۹۶۳۰۶۰
بوتان

گمشده

چک ۸۰۱۹۸۸از حساب‌جاری ۱۷۴۹۳ بانك سپه بوعلی‌بمبلغ یکصد هزار ریال بدون تاریخ بنام حسن ملکمحمدی گم‌شده واز درجه‌اعتبار ساقط است.
آ- ۷۳۶۳

شناسنامه بنام نوریه قالیچیو مبلغ ۳۵۵۰۰ ریال پول نقد در حوالی‌خیابان‌خواجه‌نظام‌الملك مفقود شده یابنده ۵۰۰۰ ریال پاداش برداردوباتلفن۸۴۷۱۴۰ تماس حاصل نمایند .

چکهای شماره ۹۲۰۲۰۶ و ۶۲۰۲۱۹ اولی بمبلغ یازده هزار تومان دروجه حامل سررسید ۲ر۶ر۵۳ و دومی بمبلغ دو هزار تومان‌سررسید ۲۶ر۵ر۵۳ دروجه اروجعلی بانك صادرات شعبه دایره صابخانه مفقود شده‌وازدرجه اعتبار ساقط است .
محمدباقرآذری
آ- ۷۳۴۱

یکبرگ چک شماره ۸۱۰۹٫۳۵ از حساب جاری ۲۹۰ بانك صادرات شعبه غرب هاشمی بمبلغ ۲۳۵۰۰ ریال دروجه حاج‌حسین‌ابدی‌گم‌شده‌ازدرجه اعتبار ساقط است.
حاج عبدالرضاخموشی
آ- ۷۳۲۵

یکدسته چک که فقط یکبرگ ازآن مصرف شده بود مربوط ببانکملی‌شعبه‌خواجه‌نظام‌الملك از حساب ۲۰۰۱ و یدستکت وشلوار اینجانب‌درفشم‌بسرقت رفته چکها از درجه اعتبار ساقط است .
حسن‌خوشبین
آ- ۷۳۲۳

چهار فقره چک بشماره های ۶۹۴۷۴۲ تا ۶۹۴۷۴۴ و ۶۹۲۷۴۰ بانکملی ایران شعبه تلویزیون جاری ۷۶۷۳۷بمبلغ ۲۲۰۰۰ ریال مفقود واز درجه اعتبار ساقط میباشد . اخوان
آ- ۷۳۱۱

دسته چک شماره۵۰۲۴۲۶ تا ۵۰۴۵۵۰ ازجاری ۱۰۱۸ باجه ملی کوکب امیرآباد گم شده از درجه اعتبار ساقط است.
آ- ۷۳۰۱

آگهیهای متفرقه

زمین شمارا با
سهلترین‌شرایط‌میسازیم
۶۲۵۶۷۳
۱-۲ آ- ۹۹۷۵

اسناد صعب‌الوصول شما را خریداریم بعدازظهرها تلفن - ۶۶۰۴۷۹
آ- ۹۰۷۵۸

کرکره‌چوبی
MISCHLER میشلر
سرما، گرما و نور از کرکره چوبی میشلر عبور نمیکند
BW پارکت
نمایشگاه : شاهرضا کوچه قنوتی
۸۲۹۳۹۰-۸۲۴۳۰۷
۸۲۴۸۷۰-۸۲۹۵۹۶

FF BOX
دربازکن برقی
اف باکس
بافنل برق اف اف
ساخت آلمان غربی
باگوشی نشکن ومغناطیسی منحصر بفرد
نماینده انحصاری و مرکز پخش ، شرکت کادور میدان ۲۵ شهریور
باتلفنهای ۸۲۲۳۸۴-۸۲۳۶۹۸-۸۳۱۸۷۷
سفارش دهید تا در اسرع وقت نصب و تحویل گردد .

کسری : دنیای دیوانه ،دیوانه ،دیوانه

برنامه‌سینماها

تماشای‌فیلمهائی که باعلامت(×) مشخص شده برای اشخاص کمتر از ۱۸ سال‌ممنوع‌است

★ اژدها واردمی‌شود -رنگی- جان‌ساکون
امپایر (۶۲۳۹۴۲) ۱۵ر۱۱-۳۰ر۱-۳ر۳۰-۵ر۳۰-۷ر۳۰-۹ر۳۰
★ آپارتمان خصوصی -رنگی- لاندوبوزانکا
برلیان (۳۹۳۵۳۵) ۹-۱۱-۱-۳-۵-۷-۹
★ آتش‌افروزان - رنگی - بریژیت‌باردو
ایفل (۳۱۱۴۷۷) ۱۰-۱۲-۲-۴-۶-۸-۱۰
★ آقامهدی کله‌پز -فریده‌نصیری - صادقپور
پاسارگاد (۳۴۲۷۸۲) ۹-۱۱-۱-۳-۵-۷-۹
★ انقلابی‌قلابی - رنگی - وودی‌الن
شهرقصه (۶۲۷۲۹۰) ۱۱-۲-۴-۶-۸-۱۰
★ اولیس -رنگی - کرك‌داگلاس
پردیس (۳۰۴۲۵۹) ۹-۱۱-۱-۳-۵-۷-۹
★ باران مشت - رنگی - سینما سکوپ
آسیا (۴۲۹۰۹) ۱۱-۱-۳-۵-۱۵ر۷-۳۰ر۹
شهوند (۳۵۴۰۴۰) ۹-۱۱-۱-۳-۵-۷-۹
نیتون (۷۶۰۱۳۶) ۹-۱۱-۱-۳-۵-۷-۹
ژاله (۳۰۴۱۲۰) ۳۰ر۱۰-۳۰ر۲-۳۰ر۴-۳۰ر۶-۳۰ر۸
نادر (۳۱۴۴۹۵) ۸-۱۰-۱۲-۲-۴-۶
★ بنده خدا - آغاسی - هاله -آرزو
نیاگارا (۶۶۵۳۰۷) ۱۱-۱-۳-۵-۷-۱۵ر۹
اروپا (۳۰۳۱۷۹) ۳۰ر۱۰-۳۰ر۲-۳۰ر۴-۳۰ر۶-۳۰ر۸
میامی (۷۵۴۳۲۹) ۱۱-۱-۳-۵-۱۵ر۷-۳۰ر۹
رکس (۳۱۵۲۹۳) ۳۰ر۱۰-۳۰ر۲-۳۰ر۴-۳۰ر۶-۳۰ر۸
الوند (۳۵۶۵۳۸) ۱۰-۱۲-۲-۴-۶-۸
کیهان (۵۴۶۳۶۰) ۹-۱۱-۱-۳-۵-۷-۹
مارلیك (۹۶۳۶۱۶) ۳۰ر۱۰-۳۰ر۲-۳۰ر۴-۳۰ر۶-۳۰ر۸
شهرام (۸۴۴۵۴۹) ۱۰-۱۲-۲-۴-۶-۸
سیلوانا (۳۹۳۷۷۷) ۳۰ر۱۰-۳۰ر۲-۳۰ر۴-۳۰ر۶-۳۰ر۸
سیلورسیتی (۸۶۱۲۰۵) ۳۰ر۱۰-۳۰ر۲-۳۰ر۴-۳۰ر۶-۳۰ر۸
ارانوس (۲۷۹۷۱) ۱۰-۱۲-۲-۴-۶-۸
شرق (۵۳۴۰۲۴) ۳۰ر۱۰-۳۰ر۲-۳۰ر۴-۳۰ر۶-۳۰ر۸
اسکار (۹۲۰۸۸۸) ۱۰-۱۲-۲-۴-۶-۸
★ بزن‌بریم - عارف - آرام
اونیورسال (۹۲۶۹۵۳) ۱۱-۱-۳-۵-۷-۳۰ر۹
پاسیفیك (۷۵۳۳۱۱) ۳۰ر۱۱-۳۰ر۳-۳۰ر۵-۳۰ر۷-۳۰ر۹
ایران (۳۱۶۳۵۴) ۹-۱۱-۱-۳-۵-۷-۹
ساینا (۳۵۲۴۴۲) ۹-۱۱-۱-۳-۵-۷-۹
تیسفون (۹۵۸۸۸۲) ۱۰-۱۲-۲-۴-۶-۳۰ر۸
رنگین‌کمان (۳۴۶۷۶۰) ۱۰-۱۲-۲-۴-۶-۳۰ر۸
موناکو (۷۹۵۵۹۶) ۹-۱۱-۱-۳-۵-۷-۹
پرسپولیس (۵۳۸۰۸۳) ۸-۱۰-۱۲-۲-۴-۶-۸
کارون (۹۵۵۱۶۵) ۱۰-۱۵ر۱۲-۱۵ر۲-۱۵ر۴-۱۵ر۶-۳۰ر۸
دریا (۳۴۱۷۴۶) ۹-۱۱-۱-۳-۵-۷-۹
آستارا (۸۷۴۰۲۲) ۳۰ر۱۰-۳۰ر۲-۳۰ر۴-۳۰ر۶-۳۰ر۸
تراس اونیورسال ۸ - ۱۰
★ پاپیون - رنگی - استیومك کوئین
شهرتماشا (۹۲۸۶۸۶) ۱۵ر۱۱-۴۵ر۲-۳۰ر۴-۱۵ر۷-۱۵ر۹
ونك (۶۸۴۱۱۶) ۳۰ر۱۱-۱۵ر۵-۴۵ر۷-۳۰ر۱۰
پارامونت (۴۸۳۲۱) ۳۰ر۱۰-۱۵ر۱-۴۵ر۴-۳۰ر۶-۳۰ر۹
ریولی (۷۵۷۷۷۷) ۱۱-۴۵ر۲-۳۰ر۴-۳۰ر۷-۱۰
★ پاداش گناه - رنگی - ناتالی‌نستله
آریا (۳۱۹۸۸۴) ۹-۱۱-۱-۳-۵-۷-۹
★ پنجره - بهروزوثوقی - گوگوش
فیروزه (۷۵۷۶۶۹) ۱۰-۱۲-۲-۴-۶-۸
★ ترینیتی -رنگی -ترنس‌هیل -بوداسپنسر
چرخ فلك (۹۵۰۵۵۸) ۹- ۱۱- ۱- ۳- ۵- ۷- ۹
★ دورفیق -رنگی - آنتونی کوئین
آتلانتیك (۶۲۷۱۷۱) ۱۵ر۱۱-۳۰ر۲-۳۰ر۵-۳۰ر۷-۳۰ر۹
★ دو مرد در شهر - رنگی - آلن‌دلون
پولیدور (۴۲۶۳۱) ۳۰ر۱۱-۳۰ر۱-۳۰ر۳-۳۰ر۵-۳۰ر۷-۴۵ر۹
★ دنیای دیوانه ، دیوانه ، دیوانه ، دیوانه -رنگی
کسری (۸۲۶۹۳۹) ۱۰-۱-۴-۷-۱۰
★ دودزد - رنگی - سینماسکوپ
توسکا (۵۳۹۵۴۴) ۱۰-۱۲-۲-۴-۶-۸
★ دختر بی‌پناه - ناخدا - منوچ کومار
همای (۳۱۱۶۶۹) ۳۰ر۱۰-۳۰ر۲-۳۰ر۴-۳۰ر۶-۳۰ر۸
★ راه سیاه - رنگی - دارمندرا
حافظ (۳۹۱۰۷۴) ۳۰ر۱۰-۳۰ر۲-۳۰ر۴-۳۰ر۶-۳۰ر۸
★ ریکادختر قهرمان -سینماسکوپ- رنگی
شهاب (۵۴۲۳۹۶) ۹-۱۱-۱-۳-۵-۷-۹
★ رئیس بزرك - رنگی - بروس‌لی
تاج ۳۱۳۸۶۴ ۱۰- ۲- ۴- ۶- ۸- ۱۰
★ رضاموتوری - بهروز وثوقی - فریباخاتمی
المپیا (۹۲۶۷۹۷) ۳۰ر۱۰-۳۰ر۲-۳۰ر۴-۳۰ر۶-۳۰ر۸
★ زیر پوست شب - مرتضی عقیلی
کاپری (۹۲۸۴۰۱) ۱۱-۱-۳-۵-۷-۱۵ر۹
★ زن پراشتها مردکم اشتها - رنگی
تراس آتلانتیك ۸-۱۰
★ زن حرفه‌ای - سینما سکوپ - رنگی
ایفل (۳۱۱۴۷۷) ۱۰-۱۲-۲-۴-۶-۸-۱۰
★ سرسره - رنگی - مارك‌لستر
تخت‌جمشید (۴۳۵۵۰) ۱۱-۲-۴-۶-۸-۱۰
★ سفرهای طلائی سندباد -رنگی -جان‌فیلیپ‌لا
دیاموند (۸۲۸۴۰۰) ۱۵ر۱۱-۳۰ر۲-۳۰ر۵-۳۰ر۷-۴۵ر۹
★ (×) سگهای پوشالی - رنگی - داستین‌هافمن
مازستیک (۶۶۸۴۶۱) ۱۱-۱-۳-۵-۱۵ر۷-۳۰ر۹
★ سولانژ - رنگی - ژان‌سورل
پارك (۳۱۹۶۳۷) ۹-۱۱-۱-۳-۵-۷-۹
★ شاهین سرخ - سینما سکوپ - رنگی
سانترال (۹۲۸۶۸۶) ۱۱-۱-۳-۵-۷-۱۵ر۹
متروپل (۳۱۹۴۱۰) ۹-۱۱-۱-۳-۵-۷-۹
رویال (۸۲۹۷۸۵) ۱۰-۱۲-۲-۴-۶-۸-۱۰
★ شب زفاف - رنگی - تساوایت
دیانا (۴۷۳۶۵) ۳۰ر۲۱-۳۰ر۳-۳۰ر۵-۳۰ر۷-۳۰ر۹
★ شفت - یك شهر و دو مرد
البرز (۳۰۴۲۵۸) ۳۰ر۸-۱۲-۳۰ر۳-۷ر-۳۰ر۸
★ ضربه‌مرك - رنگی - کلینت‌ایستوود
شهرفرنگ (۶۲۷۶۲۸) ۱۵ر۱۱-۳-۱۵ر۵-۳۰ر۷-۴۵ر۹
★ نبرد در کمینگاه ببر - سینما سکوپ - رنگی
سهیلا (۳۱۶۴۲۴) ۳۰ر۱۰-۳۰ر۲-۳۰ر۴-۳۰ر۶-۳۰ر۸
پلازا (۴۴۲۵۵) ۱۵ر۱۱-۳۰ر۳-۳۰ر۵-۳۰ر۷-۳۰ر۹
لیدو (۹۵۱۲۸۲) ۹-۱۱-۱-۳-۵-۷-۹
مراد (۷۵۳۳۸۲) ۹-۱۱-۱-۳-۵-۷-۹
★ کارآگاه مك‌کیو - رنگی - جان‌وین
رادیوسیتی (۴۳۳۲۰) ۱۵ر۱۱-۳۰ر۳-۳۰ر۵-۳۰ر۷-۳۰ر۹
★ گروگان بزرك - رنگی - لاری‌دانیل
مولن‌روژ (۷۵۲۹۲۹) ۱۱-۳۰ر۳-۳۰ر۵-۳۰ر۷-۳۰ر۹
★ آکشیش کم‌رو - زن‌پررو - لاندوبوزانکا
گلدیس (۶۲۸۷۱۳) ۳۰ر۱-۳۰ر۳-۳۰ر۵-۳۰ر۷
★ کاراته وزنها - رنگی
ری (۲۲۵۷۸) ۹-۱۱-۱-۳-۵-۷-۹
★ گرفتار در فضا - سینماسکوپ -رنگی
دروازه‌طلائی (۳۵۲۱۶۰) ۹-۱۱-۱-۳-۵-۷-۹
★ لوك‌بیباك - رنگی - کارتون
سینه‌موند (۴۸۳۲۲) ۱۱-۱-۳-۵-۷-۹
★ مبارزه قدرت‌ها -رنگی- آنتونیوساباتو
گلدن‌سیتی (۶۶۳۲۶۹) ۱۵ر۱۱-۳۰ر۳-۳۰ر۵-۳۰ر۷-۳۰ر۹
★ مروارید - منوچهروثوق - هاله
ادئون (۳۱۸۱۱۸) ۳۰ر۱۰-۳۰ر۲-۳۰ر۴-۳۰ر۶-۳۰ر۸
★ مشت های شکست ناپذیر - صبح روز حادثه
ستاره (۵۳۹۷۲۱) ۹-۱۱-۱-۳-۵-۷-۹
★ والاچی - میرم باباخرم
آسمان آبی (۳۴۱۶۶۸) ۹- ۱۱- ۱- ۳- ۵- ۷- ۹
★ نخاله‌ها در فروشگاه - رنگی - گروه‌شارکو
ب.ب (۸۲۹۶۴۱) ۱۰-۱۲-۲-۴-۶-۸-۱۰
بولوار (۶۶۰۲۹۲) ۱۱-۱-۳-۵-۱۵ر۷-۱۵ر۹
★ نخاله‌ها در المپیك - رنگی -گروه شارلو
تراس امپایر ۸-۱۰
سئانس انگلیسی گلدیس ۳۰ر۹ (کشیش کم‌رو - زن پررو)

آگهی استخدام

اداره کل آموزش و پرورش آذربایجانشرقی عده‌ای سپاه دانش منقضی خدمت پسر ودختر ادوار مختلف برای خدمت آموزگاری در بخش‌های هریس وبستان آباد استخدام مینماید . داوطلبان می- توانند همه روزه غیر از ایام تعطیل از ساعت ۸ تا ۲ بعدازظهر جهت ثبت‌نام واطلاع از نحوه استخدام در تبریز به اداره امور عمومی استان واقع درکوی ششگلان‌داش دربند مراجعه نمایند .

مدیر کل آموزش وپرورش
آذربایجانشرقی - افراسیابی

آگهی استخدام

کارخانه شیر و لبنیات پاستوریزه اصفهان جهت تکمیل کادر حسابداری خود به دو نفر حسابدار کەدارای حداقل دوسال سابقه کار و برگ خاتمه خدمت یا معافیت غیر پزشکی داشته باشند احتیاج دارد داوطلبین میتوانند مشخصات خود را که حاوی مدارک تحصیلی وسابقه کار میباشد باحداقل حقوق درخواستی توسط صندوق پستی ۶۱۳ ارسال تا ترتیب آزمایش و مصاحبه داده شود ودر صورت واجد بودن شرایط نسبت به استخدام آنها اقدام شود .

کارخانه شیرو لبنیات پاستوریزه اصفهان

آگهی استخدام‌پزشک

سازمان بیمه های اجتماعی برای خدمت در واحد های درمانی خود در سیرجان ، کرمانشاه ، کاشان ، امام حسن (منطقه نفتی بهرگان) معدن سرچشمه کرمان با حقوق مکفی پزشک استخدام می کند .
داوطلبان می توانند بمنظور آگاهی از شرایط استخدام باداره کل کارگزینی سازمان واقع در خیابان آیزنهاور مراجعه نمایند .
م‌ا لف ۹۹۸۷

سازمان بیمه های اجتماعی

ویلای کناردریا جنب‌کازینو(بهترین‌نقطه‌بابلسر) بامعماری بسیار زیبامشرف بدریا بمساحت یکهزار متر مربع دارای ۲ سالن بزرك با ۱۶اطاق برای فروش یا معاوضه باخانه‌ای در تهران‌آماده است.
ساری تلفن ۲۱۳۰
بابل ۴۳۷۸

آگهی استخدام

آموزشگاه سازمان صنایع نظامی تعدادی داوطلب خدمت افزارمندی در ارتش شاهنشاهی را با شرائط زیر استخدا می نماید .
۱ - تابعیت دولت شاهنشاهی ۲ - متدین بیکی از ادیان (اسلام - مسیحی - کلیمی - زرتشتی) ۳- دارا بودن حداقل گواهینامه شش ساله ابتدائی یا گواهی نامه پایان تحصیلات مرحله اول تعلیمات عمومی ۴ - سن بین ۱۷ الی ۲۴ سال تمام (حق تقدم با سنین کوچکتر است) ۵ - سپردن تعهد ۱۵ سال خدمت ۶ - صحت مزاج و تناسب اندام و عدم نقص عضو طبق‌گواهی بهداری سازمان داوطلبین در تمام مدت یکسال تحصیلی علاوەبر استفاده از غذای بین روز و لباس کار ماهیانه مبلغ ۲۲۵۰ ریال بعنوان کمك هزینه دریافت میدارند و پس از اتمام دوره و موفقیت در امتحانات افزارمند دائم شناخته شده و در هر قسمت از سازمان صنایع نظامی یا سایر قسمت های ارتش شاهنشاهی که تعیین شغل گردد مشغول خدمت می گردند و از تمام مزایای قانون استخدامی افزارمندان ارتش شاهنشاهی استفاده و پس از طی ده سال خدمت متوالی از خدمت زیر پرچم معاف خواهند بود .
داوطلبین از این تاریخ الی ۲۰ شهریور ۱۳۵۳ بدفتر اطلاعات صنایع نظامی واقع در تهران میدان ژاله خیابان فرح آباد مراجعه پس از ارائه مدارك نام نویسی نمایند .
م الف ۱۰۴۰۱

سازمان صنایع نظامی

دربازکن برقی کالدر آلمانی
GALDER
باگوشی نشکن رنگی وزنگ پیانوئی
بوسیله تلفن سفارش دهید . نماینده انحصاری، تلفن ۶۸۱۰۱۱
فروش درکلیه الکتریکی‌های تهران و شهرستانها

آگهی استخدام

نیروی دریائی شاهنشاهی تعداد ۱۵ نفر لیسانسیه زبان انگلیسی راجهت‌تدریس‌درپایگاه دریائی بندرپهلوی استخدام مینماید ، داوطلبین میتوانند بمنظور کسب اطلاع وانجام مصاحبه همه روزه باستثناء روز های پنجشنبه و جمعه به مرکزآموزش زبان نیروی دریائی شاهنشاهی واقع در خیابان بهار جنوبی بین شاهرضا وثریا ساختمان چهل ستون مراجعه نمایند.
م‌الف ۱۰۲۲۲

آگهی استخدام

سازمان بیمه‌های اجتماعی برای خدمت درتهران وحومه بتعدادی ماما که دارای پروانه دائم مامائی باشند نیاز دارد.
داوطلبان میتوانند بمنظور آگاهی از شرائط استخدام باداره کل کارگزینی سازمان در خیابان آیزنهاور مراجعه نمایند ۷٫۲۸٫
م الف ۹۹۸۶

سازمان بیمه‌های اجتماعی

منوچهر کلالی
دبیر کل حزب
ایران نوین گفت:

در روز قیام ملی

تهیه وتنظیم از :
عباس ـ عبدی

امروز بیست ویکسال از قیام‌ملی۲۸ مرداد سال ۱۳۳۲ میگذرد . باین مناسبت مراسم باشکوهی باشرکت شخصیتهای مملکتی و نمایندگان احزاب سیاسی و دیگر گروههای اجتماعی ـ در میدان۲۸مردادبرگزار گردید.

در این مراسم رهبران احزاب سیاسی ایران ، ضمن تجلیل از جانبازی مردم در رستاخیز ملی ۲۸ مرداد ، سخنانی ایرادکردند که‌اینک ازنظر خوانندگان عزیزمیگذرد

سرود سحرآمیز اتحاد توده ها شکل گرفت

امروز منوچهر کلالی دبیر کل حزب اکثریت ، در مراسمی که بمناسبت سالگرد ۲۸ مرداد ، در میدان مخبرالدوله برپا گردیده بود، سخنانی باین شرح ایراد کرد :

سالروز قیام افتخار آفرین ملی ۲۸ مرداد را بعموم هموطنان عزیز تبریک و تهنیت می‌گویم و بروح برفتوح شهیدان‌این رستاخیزبزرگ ملی درود می فرستم .

کشور باستانی ما در طول حیات پرافتخار خود روز های سختی را پشت سر گذاشته و در گذرگاه تاریخ با نوسان ها وکشمکش های بسیاری دست و پنجه نرم کرده است .

قهرمانان و مبارزان ملی همه جا در این برخورد ها در دفاع از حیثیت و شرافت ملی و حفظ استقلال کشور مردانه ایستادگی کرده‌اند، مردانه جان باخته‌اند و در همه این مبارزات ملی حماسه آفریده‌اند و در لحظات بسیار حساس فراموش نشدنی که حیات جامعه‌ایرانی بموئی بسته بوده است بانثار خون خود وطن خویش راازخطر سقوط حتمی‌نجات‌بخشیده‌اند.

روز ۲۸ مرداد ماه ۱۳۳۲ روز دیگری از همین روز های تاریخی و حساس مملکت بود ، دشمنان قومیت و ملیت ما با صحنه‌سازی و با همکاری بیگانگان و بیگانه پرستان بتدریج مقدمات سقوط مملکت ، را فراهم ساخته بودند .

عده‌ای افراد ماجراجو نظم عمومی را مختل و ثبات و آرامش مردم را به مخاطره افکنده بودند منابع گرانبهای زیر زمینی‌متوقف و خزانه مملکت تهی و جان و مال و ناموس مردم در خطر حتمی وجدی قرار گرفته بود .

در چنین شرایطی بود که ملت واقعی ایران برای نجات‌مملکت قیام کرد، جوانمردان، آزاد مردان و حماسه آفرینان که خون‌ایرانی در نتشان در جریان بود در نخستین لحظات بامداد ۲۸ مرداد از خانه های خود به‌خیابان ها ریختند . در همان لحظات نخستین طنین سرود جاودانی زنده باد ایران فضای خیابان های تهران را پر کرد و با آهنگ جاویدشاه ، این سرود سحرآمیز ، اتحاد توده ها شکل گرفت .

دشمنان ملت سینه وطن پرستان ومجاهدان ملی را آماج گلوله قرار دادند جانبازان بخاک و خون کشیده شدند اما ملت مبارز همچنان پیشتاز بود و مصمم اتحاد ، ملت و اتفاق وطن پرستان برنیروی پراکنده مزدوران و اهریمنان غالب شد و طومار دشمنان وطن را درهم پیچید حماسه‌ای دیگر آفریده شد .

شاهنشاه بوطن بازگشتند و مردم شاه دوست در آن لحظات تاریخی برای سعادت وسربلندی و سیادت مملکت پیمان بستند و قیام ملی ۲۸ مرداد سال ۱۳۳۲ نقطه عطف دیگری در تاریخ ایران شد . آرامش و آسایش بوطن بازگشت رستاخیز ۲۸ مرداد گاهواره انقلاب شاه و ملت شد و بدنبال آن ملت و کشور ما به هزاران پیروزی ، باین همه سعادت و سربلندی وافتخار برهبری شاهنشاه خود دست یافت ، فواصل طبقاتی از میان رفت ، پرونده سیاه نفت بسته شد و میهن ما در صحنه سیاست بین‌المللی دارای آنچنان مقام و منزلتی گردید که دوران مجد و عظمت ایران باستان را زنده می ـ سازد .

امروز هرفرد ایرانی میتواند باخاطری آسوده بکار و زندگی پرداخته و بابرخورداری از یک زندگی مرفه و محیطی آرام بکار و کوشش برای تامین زندگی باز هم هر چه بهتر بپردازد .

هم وطنان

ما در این لحظات که گرد هم آمده‌ایم با مروری بمبارزات ملی و آثار و نتایج حاصل از هم بستگی و اتحاد همه قشر های جامعه به شهیدان راه آزادی وطن درود فراوان می فرستیم و پیمان می بندیم که هر روز اتحاد و اتفاقمان را محکمتر کنیم و با تکیه به نیروی لایزال ملت ایران و برهبری شاهنشاه آریامهر رهبر انقلاب ایران به همه آرمان های ملی تحقق بخشیم .

ناصرعامری دبیرکل‌حزب مردم :

ایران امروز، دست قدرتهای جهانی را میگیرد

متن سخنرانی دبیرکل‌حزب‌مردم ،درمراسم سالگرد ۲۸ مرداد :

هموطنان عزیز

یکبار دیگر میدان بیست و هشتم مرداد شاهد اجتماع عظیم دهها هزار نفر مردم آزاده‌ایران شده‌است تا سالروزقیامی که۲۱ سال پیش روی داد و بر میثاق ابدی شاه و ملت صحه گذارد گرامی بدارند .

از آن روز های تاریک‌که سرانجام‌ملت ایران‌را به آن حرکت تاریخی ناگزیر داشت ۲۱ سال تمام گذشته است . نگاهی به‌آنچه در این ۲۱ سال در میهن ارجمند ما روی داد هر ایرانی‌میهن پرست را بشور و شوقی عظیم فرو میبرد . ملت ما وحشت‌زده از آنچه‌که در کشور میگذشت ۲۱ سال قبل در چنین روزی ،یکباره چشم باز کرد و برنگاه سقوط را در پیش پای خود دید و تصمیم به قیام گرفت تا برای همیشه‌آثار شوم استعمار را از کشور محو نماید . در پرتو ثمرات این قیام و به یمن رهبری داهیانه رهبر بزرگ ملت ایران شاهنشاه آریامهر در این مدت کوتاه راهی را پیموده است که در تاریخ ملت های جهان برای آن کمتر نمونه مشابهی میتوان یافت .

قیام ۲۸ مرداد راه گشای انقلاب بزرگ شاه‌وملت بود انقلابی که به خاطرپیروزی های پیاپی خویش حیثیت و اعتباری جهانی برای ملت ما و برای رهبر بزرگ ملت ما کسب کرده است . تاجائی که اینک بزرگترین‌ابرقدرت های جهان در برابر اثرات توفنده آن احساس‌میکنند که باید در محاسبات خود تجدید نظر کنند . واقع بینی ـ آینده‌نگری ـ درایت و خرد رهبر انقلاب ایران در راه حصول به هدف های ملی موجب شده است که اکنون‌در منطقه،ما بیشتر کشور ها رهبری بی‌چون و چرای ایران را در مبارزات ضد استعماری و ضد امپریالیستی خوداز جانو دل پذیرا شوند و از ثمرات قیام ۲۸ مرداد که‌منجر به انقلاب بزرگ ایران شد اینک نه تنها ملت گرامی ما بلکه بسیاری از ملت های جهان‌درراه دست یافتن‌به‌حقوق و منافع مسلم خویش بهره میگیرند .

امروز دیگر این ایران است که درباره مسائل‌معضل جهان معاصر نظیر انرژی ـ تورم‌ـمبارزات ضداستعماری ـحقوق حاکمیت ملی ونظائر آن با قاطعیت اثر وجودی خویش را ظاهر میسازد و بر تحولات مهم بین‌المللی اثر تعیین کننده میگذارد .

امروز دیگر این دست ایران است که به جای دراز شدن برای اخذ کمک از کشور های مختلف جهان دست قدرت‌های‌درجه اول جهانی رامیگیرد تاآنانرا در مصائب و مشکلات بین‌المللی نظیر تورم ـ بحران های اقتصادی بیکاری و کمبود های گونه‌گون دیگر از خطر سقوط و اضمحلال نجات دهد .

آنان که ۲۱ سال پیش و شرایط ناگوار آن روز های دشوار را از نزدیک دیده بودند حتی در رویا نیز نمی توانستند تصور کنند ملت ایران چنین آینده پرشکوهی‌را در انتظار و پیش روی دارد .

و همه اینها نیست جز ثمره آن خون ها که دراین روز تاریخی بر پهنه‌ی خاک پرافتخار ایران ریخته شد و آن تلاش ها و فداکاری که سرانجام با غروب روز ۲۸ مرداد سال ۱۳۳۲ به نتیجه‌ی مطلوب رسید .

در سالروز این حادثه تاریخی و تعیین کننده‌سرنوشت ملت ایران حزب مردم‌به‌عنوان استوارترین سنگرمجاهدان و فداکاران راه تحقق همه‌ی هدف های انقلاب شاه‌وملت بار دیگر با ملت سرفراز ایران و رهبر پرافتخار آن شاهنشاه آریامهر پیمان می‌بندد که مبارزات خویش رابا ایمان کامل دنبال کند و سهم خود را برای نیل سرزمین کهنسال ما به دوران پرشکوه تمدن بزرگ با شایستگی هرچه تمامتر ادا نماید .

زنده باد شاهنشاه آریامهر رهبر پرافتخارملت‌ایران برقرارباد بهروزی و پیشرفت روزافزون ملت سرافراز ایران .

درود به روان پاک شهیدان ۲۸ مرداد سال ۱۳۳۲

محسن‌پرشکپور ،رهبرحزب‌پان‌ایرانیست :

رستاخیز ملی، پیوند، با هزاره‌های تاریخ ایران داشت

سخنان رهبر حزب پان‌ایرانیست در مراسم امروز :

هم‌میهنان ـ زنان و مردان‌آزاده و ایران‌پرست

اکنون بار دیگر ، ملت ایران ، سالروز رستاخیز بیست و هشتم امردادماه را بپا میدارد و یاد غرورانگیز آن برهه‌ای از تاریخ را گرامی میدارد، که بار دیگر پیوند ژرف وگسست ناپذیر نژاد ایرانی را، با آئین رخشای «شاهنشاهی ایران» نمودار ساخت .

بیست و یکسال پیش از این ، ملت و نژادی سترک که هرگزننگ اسارت و فرودستی را پذیرا نشده است، بپاخاست، وبا آغازدرخشیدن خورشید پرفروز برپهنه‌ی «ایران زمین»، درفش‌های قیام دشمن‌شکن خود را، براه پاس «آئین‌شاهنشاهی ایران» برافراشت .

هنوز زمانی‌کوتاه از آغاز جنبش نگذشته بود، که از گوشه‌های‌شهر تهران‌ونیز ازدیگرسامان‌های‌میهن ما گروه گروه، مردم خشمگین وایران پرست، به صفوف جنبش پیوستند و رزم بزرگ ملی را یاری و یاوری نمودند .

خورشید بیست و هشتم امرداد ماه همچنان برآسمان نیلگونی رنگ ایران زمین می‌تابید که رستاخیز پیروز گشت و رمز دیرینه سال یگانگی ملت بزرگ ما که پیوندقوم ایرانی با «آئین شاهنشاهی ایران» باشد، بار دیگر به بهای خون‌های فرزندان بسیار ملت ما که با خاک میهن» درآمیخت، بر دسیسه‌های‌ضد ایرانی پیروزی یافت .

رستاخیز بیست و هشتم امرداد از سوئی پیوندی ژرف با دهه‌ها و سده‌ها و هزاره‌های تاریخ گذشته‌ی ملت ایران داشت . هم، براساس چنین پیوندی استوار از بن تاریخ، پیوند «شاه‌وملت» تکیه‌گاه دگرگونی های آینده گردید .

رستاخیر از سوئی دیگر نیز ، برابر آینده ملت ایران، رسالت‌هائی بزرگ را پذیرا شد، و سرانجام ، ایفای چنین رسالتی ، قیام «شاه و ملت» را به پهنه‌ی دگرگونیهای اجتماعی کشانید .

بدینسان، چنان پیوندی ژرف و استوار که رستاخیز باتاریخ هزارها ساله و آئین و فلسفه نژاد ایرانی دارد و نیز بدین‌سبب‌که برپا دارنده دگرگونیهائی، همدوش باآرمان‌های بزرگ ملت ایران میباشد، یاد آن و سالروز آن را گرامی میداریم .

بشود که خدای بزرگ، به‌همه‌ی فرزندان ایران، چنین پیروزی را ارزانی دارد، که:کوشندگان راستین راه آئین «شاهنشاهی ایران» و جانبازان استوارگام آرنگ یگانگی و سرفرازی و آزادگی ملت ایران باشد.

درود هر ایرانی ، بر آریامهر شاهنشاه ایران زمین .

افتخار بر حزب پان‌ایرانیست ، حزب ورجاوند و سرفراز همه‌ی ملت ایران . پاینده ایران .

دکترفضل‌اله‌صدر دبیرکل حزب ایرانیان :

مردان، جان باختند تا زنجیره شکوهمند شاهنشاهی پهلوی از هم نگسلد

متن سخنان دکتر فضل‌الله صدر دبیرکل حزب ایرانیان :

هم‌میهنان، ایرانیان

در روز های پیش‌از بیست‌وهشتم مرداد ایرانزمین در تاریکی فروخفته و نیروهای اهریمنی وابسته به استعمار هرلحظه درکار آفریدن توطئه های گونه‌گون بود .

ضعف ، زبونی ، پراکندگی‌وفترت دست‌آورد سه سال حکومت لرزان وعوامفریب و دروغ‌پردازی بود که میرفت برای همیشه بموجودیت ملی وتمامیت سرزمین ایرانیان پایان دهد .

ولی ملت جاوید ونمردنی ایران که همیشه لحظه های بحرانی ونقطه های عطف را بخوبی می شناسد و این‌هنر را درازای تاریخ سرابا افتخارش به نیکی نشان داده است بیکباره بپا خاست و بیست و هشت مرداد درخشانترین و جاویدان‌ترین روز تاریخ معاصر ایران را بوجود آورد .

وقتی که آفتاب‌گرمی‌بخش‌بیست‌و هشتم مرداد بر پهنه ایرانزمین‌تابید، نویدی بود از پیروزی نیرو های یزدانی ، براهریمن گریزنده از نور ، پایانی بود بر تاریکی‌ها و پراکندگی‌ها و نشانه‌ای حک شده بر پیشانی‌تاریخ که« شاهنشاهی ایران » جدا از موجودیت فرهنگی‌و تاریخی و تمامیت سرزمین ایرانیان نیست . « شاهنشاهی ایران » تکیه گاه یگانگی همه تیره های ایرانی

نژاد یگرد درفش آسمانی آن است.

بروز رستاخیز چه بسیارمردانی که جان باختند تازنجیره شکوهمند شاهنشاهی پهلوی ازهم نگسلد ، تا ایران بماند .

بروز رستاخیز از چهارگوشه سرزمین ورجاوند ایرانیان هریوای ایران پرستان بگوش میخورد ونبرد بین روشنائی و تاریکی آغاز شده بود . رزم ایرانی باعناصر ایران و هرآنچه که زشت و پلید وغیرایرانی بود به پیروزی انجامید و درآن شامگاه رستاخیز که روان جان باختگان راه بزرگی ایران به‌ابدیت می پیوست ، « شاهنشاهی‌پهلوی » نیزبرومندتروپرتوان‌تررا‌هی‌جاودانگی های تاریخ شد .

واما سخن آنکه ، اگر رستاخیز بیست و هشت مرداد نبود ، از همه آنچه که امروز بدان‌می‌بالیم‌وه‌آورد رهبری ، سردار بزرگ نبرد های ضد استعماری ملت ایران استاثری دیده نمی شد .

از انقلاب شاه و ملت تا زدودن همه آثار استعمار وراهی‌شدن‌بسوی دروازه های زرین تمدن آریامهری همه درگرو آن روزی است که‌ملت ایران باردیگر شاه بزرگ خود رابر تارک همه آرزوها و آرمانهای خود نشانید .

وامروز که بیست و یکسال از آن تاریخ می گذرد در ترازوی سنجش کرده‌های عصر آریامهری برتر از شده های قرون واعصار تاریخ سرزمین ماست .

دراین روز گرم سیاس برآمده از جانها وروانهای زنان و مردان این سرزمین خدائی به شاهنشاه بزرگ ایرانزمین ، به سردار نبرد های ضد استعماری ملت خود ، به‌آورنده آرمانهای رهائی‌بخش ، به ایفاء کننده نقش های تاریخی، به‌پاسدار شاهنشاهی ایران ، به پهلوی‌دوم،به شاهی که‌ازپشت بنیانگذارشاهنشاهی پهلوی است .

سپاس مهر ، فرشته نگهبان پیمانهای آریائی ،بمخورشیدآرین‌ها، به آفریننده عصر آریامهر ، به بنیانگذار انقلاب شاه و ملت . سپاس برانديشه او، برمهراو وبرپیروزیهای او . پیروزشاهنشاه‌ـ سربلند حزب ایرانیان .

قیام ملی ۲۸ مرداد

روز شکوهمند رستاخیز ملت ایران را به پیشگاه مبارک

رهبر خردمند شاهنشاه آریامهر و عموم هم میهنان عزیز تبریک و تهنیت عرض مینماید

ابراهیم حیات بخش ـ مدیرعامل شرکت بوران

سالگرد ۲۸ مرداد

روز درخشان و پرافتخار تاریخ نوین ایران را که سرآغاز تحولات اجتماعی و ملی کشور است صمیمانه به

پیشگاه شاهنشاه آریامهر

و هم میهنان عزیز تهنیت میگوید

کوچمشکی ، مدیر کارخانه کبریت سه ستاره زنجان

۲۸ مرداد

رستاخیز پرشکوه ملت ایران

را بعموم هموطنان عزیز تبریک گفته و ارزدگاه

خداوند بزرگ پیروزیهای درخشانتری

را برای مردم این سرزمین آرزومندیم .

شهرداری بابلسر

قیام ملی ۲۸ مرداد

روز شکوهمند رستاخیز ملت ایران را به پیشگاه مبارک

رهبر خردمند شاهنشاه آریامهر و عموم هم میهنان عزیز تبریک و تهنیت عرض مینماید

بندرعباس ـ معلمان و کارکنان آموزش و پرورش استان ساحلی

آگهی احداث خیابان

در اجرای ماده ۵ آئین‌نامه اجرائی و تبصره ۲ ماده ۱۶قانون نوسازی و عمران شهری بدینوسیله اجرای‌احداث یکرشته‌خیابان در محل به خیابان جنوب شهر مشهور است و بر خیابان اصلی علمدار گرگر عمود بوده بشرح زیر اعلام میدارد .

۱ـ برطبق نقشه وفهرست ارزیابی که‌به اسناد مواد ۱۶و ۱۷ قانون نوسازی و عمران شهری و آئیننامه های مربوطه تنبیه و تنظیم‌وطی‌مرقومه شماره ۱۵۲۳۹٫۵۶ـ ۱۱٫۴٫۵۳ بتصویب‌مقام معظم استانداری آذربایجان‌شرقی تیمسار ارتشبد ضرغامی‌رسیده کل مبلغ پیش‌بینی شده (طلب مالکین مبلغ ۲۲۹۹۰۷۹ ریال) حق مرغوبیت ، (طلب شهرداری مبلغ ۴۵۴۷۲۹ ریال) حق‌کسب مبلغ ۱۳۸۰۰۰ ریال میباشد که نقشه و لیست ارزیابی جهت ملاحظه مالکین و متصرفین و نمایندگان قانونی آنان در دفتر شهرداری الصاق گردیده .

۲ـ فهرست ارزیابی و مستغلات وسیله پست سفارشی بمالکین و متصرفین و نمایندگان قانونی آنان ابلاغ خواهد شد .

۳ـ تاریخ اجرای طرح ۵۳٫۷٫۱۰ و مدت قبول اعتراضات از تاریخ نشر این آگهی به‌مدت دوماه میباشد .

۴ـ چنانچه صاحبان املاك یا متصرفین یا متولیان یانمایندگان قانونی آنها واقع در مسیر به‌برك ارزیابی مذکور اعتراضی داشته باشد میتوانند اعتراض خود را کتبا با ذکر مشخصات و نشانی کامل ظرف مدت دو ماه از انتشار این آگهی یافتوکپی مدارك مربوطه و سند مالکیت بدفتر شهرداری تسلیم و رسید دریافت دارند .

۵ـ پس‌از انقضاء مهلت مقرر شهرداری طرح مصوب را بمورد اجراء خواهد گذاشت .

۶ـ درصورت عدم اعتراض ببرك ارزیابی مربوطه مالکین مستغلات و اراضی واقع در مسیر میتوانند پس‌از مدت دو ماه از نشر این آگهی با در دست داشتن مدارك و سند مالکیت به شهرداری مراجعه و با رعایت ماده ۲۰ قانون نوسازی و عمران شهری و شرائط پرداخت غرامت که به توصیب مقامات مربوطه رسیده بهای ملك خود بطور نقد و اقساطی دریافت نمایند .

قدیر حسین‌زاده ـ شهردار علمدار گرگر

آ ـ ۸۹۰۴۴

گزارش

بحرخزر، بزرگترین دریاچه یا بزرگترین مرداب؟

هرسال یك میلیون تن مواد نفتی وصدها هزار تن اسیدسولفوریك وقیر واسفالت به دریای خزر می‌ریزد

دولت اتحادجماهیرشوروی سواحل بخش شمالی دریای خزر را منطقه ممنوعه اعلام کرد . با این ممنوعیت دیگر کارخانه‌ای در سواحل شمالی این بزرگترین دریاچه جهان احداث نمیشود واین میتواند سرآغاز یک سلسله‌اقدامات از طرف دولت شوروی برای جلوگیری از مرگ‌دریای خزر باشد .

دولت ایران به سهم خود از مدتها قبل اقداماتی رابرای حفظ این دریاچه پر برکت‌از خطر نابودی آغاز کرده است .

گزارش زیر علل آلودگی بحرخزر را بررسی می‌کند .

هرسال کرانه های دریای خزر کثیف‌تر و آلوده‌تر میشود . آب آن نیز در سالهای اخیر با سرعت بیشتری رو به کاهش گذاشته است . بهمان‌موازات که سطح آب پائین میرود ساحل مرده‌ای برجای میماند که لایه‌ای چرب و سیاه و عفن آنرا پوشانده است . این لایه‌نتیجه توسعه تاسیسات نفتی وصنعتی سواحل شمالی که خزر را بشدت در معرض آلودگی قرارمیدهد .

خزر بزرگترین دریاچه جهان است واز « سوپریور » دومین دریاچه بزرگ دنیا ۵ برابربزرگتر است . این دریاچه در واقع بلی میان اروپا و آسیاست . حداکثر عمق آن ۱۰۰۰ متر است و ۱۲۸۰ کیلومتر طول و ۱۶۰تا ۴۴۰ کیلومتر عرض داردمساحت آن نیز بیش از ۴۰۰ هزار کیلو متر مربع است. یک ششم از مجموع سواحل آن بطول۶۰۰ کیلو متر در قسمت ایران واقع است و از این‌نظر، علاوه‌براینکه بزرگترین گردشگاه مردم ایران است ، یک منبع بزرگ صادرات ایران نیز بشمار میرود .خاویار دریای خزر در سراسر جهان بی نظیر است و هواخواهان‌فراوانی دارد . نود درصد از خاویاردنیا به تنهائی از دریای خزر بدست می‌آید . علاوه براینها،وجود این دریا ، تغییرات جوی لازم را در سواحل شمال ایران بوجود می آورد و میتوان گفت‌که‌زیبائی‌های بی نظیر گیلان و مازندران و گرگان ، مرهون نعمائی است که دردل این دریای بزرگ موج میزند . اگر دریای خزر خشک شود یا خصوصیات طبیعی خود را بعلت آلوده شدن‌ازدست‌بدهد، قبل از هرچیز تمامی صفحات شمالی کشور درخطر است . مسئله آلودگی دریای خزر چند سالی است که از همه جهات و براساس تحقیقات و مطالعات دانشمندان به ثبوت رسیده‌ودیگر نمیتوان اهمیت این نکته راناديده انگاشت. بسیاری‌ازاین‌دانشمندان درهمین چند سال اخیر بارها هشدار داده‌اند که اگر برای جلوگیری‌ازآلودگی خزر چاره‌ای اندیشیده نشود ، امکان دارد به مردابی مرده و گندزامبدل شود و درگیر همان سرنوشتی گردد که دریای معروف « اری» در امریکا به آن دچار شد . دریاچه « اری» چندین سال است که بدریاچه‌ای مردومرگبار بدل شده و دیگر هیچ موجودی آبزی درآن وجود ندارد .

آنچه خزر را تهدید میکندزوائد صنعتی و کثافات واجرامی است که در نتیجه رفت و آمد کشتی های حامل محمولات نفتی ویا کارخانه های متعددی که در سواحل شمالی آن واقع است بدرون خزر سرازیر میشود .

اینک باهر موج تعدادی ماهی مرده از دریا به ساحل رانده میشود و درکنار این‌ماهی‌هالاشه انواع ماهی‌خواران و پرندگان دریائی نیز بچشم میخورد . طبیعی است آب آمیخته با فضولات صنعتی یا نفت ، قیر ، روغن ، چربی وکثافات دیگر جائی برای اداممحیات وزندگی باقی نمیگذارد . تنها دو سال پیش در اثر طوفانی که در این منطقه روی داد یک ماده‌قیر مانند ۶۰ کیلومتری ، آبهای‌کرانه ایران را در شرق و غرب بندر پهلوی فرا گرفت که در اثر آن دهها هزار ماهی وپرنده دریائی بکام مرگ کشیده شدند . آنچه هست ، چون‌دریای خزر ،دریای بسته‌ای است و بدریاهای دیگر راه ندارد و آب دریای خزرصرفا از رودخانه هائی تامین‌میشودکه در اطراف آن ـ درخاک ایران و شوروی ـ قراردارد ، ازیکطرف فضولات‌کهاین رودخانه‌هامیریزد مستقیما بدریا سرازیر میشود واز طرف دیگر چون آبی که باین دریاچه میریزدبرداشت وتبخیر آن متناسب نیست ، سطح آن هرسال پائین‌تر میرودواین،علاوه بر خطرآلودگی ، خطر بزرگتر خشک شدن تدریجی دریا را بدنبال خواهد داشت .

اگر دریای خزر خشک شود ، به بزرگترین مرداب جهان بدل خواهد شد و چون ۹۶ درصد آبی که باین دریاچه میریزد از ناحیه شمال‌است‌بنابراین‌مسئولیت خطر خشک شدن و نیز خطر آلودگی این دریاهم متوجه این ناحیه است . رودخانه ولگا در این زمینه که بیشترین آب را بدریاچه میریزد از کثیفترین رودخانه ها ی‌دنیا است . زیرا کارخانه های متعددی در مصب این رودخانه قرار دارد که همه فضولات‌آن‌مستقیما به ولگامیریزد واز آن طرف نیز از ولگا بطرف خزر سرازیرمیشود.اغلب‌رودخانه های ناحیه شمالی وضعیتی نظیر ولگا دارند ، یعنی رودخانه‌هائی سرشار از مواد آلوده و فضولات کارخانه های متعدد ، بدریای‌خزر میریزد.

چون جریان آب خزر از شمال بطرف جنوب است‌همه‌این‌ضایعات ومواد آلوده کننده مستقیما بطرف جنوب کشیده میشود واز سواحل ایران سردر می‌آورد. حفرچاههای نفت در اعماق دریای خزر نیزروزبروزبرآلودگی آن می‌افزاید .

گزارش کارشناسان‌ودانشمندان شوروی دراین زمینه حاکی است که هرسال یک میلیون تن نفت و مواد نفتی و نیز صدهزار تن‌قیرو اسفالت و همین مقدار اسید سولفوریک و د هزار تن مواد آلوده دیگر وارد دریای خزر میشود این‌گزارش‌همچنین‌حکایت دارد که تنها در خلال سال ۱۹۶۳ در هر۲۴ ساعت۶۹۰هزار مترمکعب فضولات حاصله از صنایع وارد آبهای خزر شده است و نیز حجم مجموع فاضلاب های مختلف که از کارخانه‌ها و کارگاه‌ها و موسسات نفتی بدریا ریخته شده از ۲۴۳ میلیون متر مکعب نیز متجاوز بوده است.

کشتی های بخاری مسافربری، تانکر های عظیم نفت‌کش و حتی کشتی های ماهیگیری نیز باین آلودگی کمک میکنند واین‌آلودگی مخصوصا هنگامی که نفت‌کش‌ها، گندابهای آلوده درون کشتی را شست و شو داده وبدریا می ریزند بیشتر میشود . علاوه بر اینها ، فاضلابهای محلی درشهر های ساحلی که مملو از فضولات خام انسانی است و نیز مردابها وگندابهائی‌کهوارد رودخانه های مجاور دریا میشود و زهکشهائی که از سواحل مختلف بطرف‌دریا درجریان است در افزایش این آلودگی سهم بزرگی دارند .

این آلودگی‌ها،خاصیت‌شیمیائی آب دریا را از نظر کمبوداکسیژن وازدیاد مواد شیمیائی بجائی میرساند که زندگی برای انواع آبزیان را غیر ممکن میسازد ، تعداد آبزیانی که بتوانند خود را بامحیط آلوده شده مطابقت دهند ، اندک است واکثر آبزیان قادر به این انطباق نیستند و و دسته دسته از آنهامیمیرند ویا به‌نقاط مرکزی دریا مهاجرت میکنند وباز طبق‌نظرکارشناسان، ماهی‌های « استورژن » که منبع خاویار هستند بیش ازهمه در معرض‌این‌مرگ های‌دستجمعی قرار گرفته‌اند و پس ازآن انواع شاه‌ماهی ، ماهی آزاد واردک ماهی نیز که رقم های عظیمی را از صادرات دریای مازندران تشکیل میدهند در معرض این خطر مرگبار قراردادند.

هیئت اعزامی ایران

کنگره و نمایشگاه بین‌المللی صنایع‌مستظرفه‌قریبا درلنین‌گراد منعقدخواهد شد . برای‌شرکت در کنگره و نمایشگاه مزبور هیئتی مرکب از دوازده نفر بریاست آقای حکمت وزیر معارف‌ازطرف‌دولت شاهنشاهی تعیین و انتخاب و روز هفتم شهریورازطهران‌حرکت‌خواهند کرد . هیئت‌مزبور از نمایندگان وزارت امور خارجه ، اداره کل صناعت و مدیر فنی‌اداره عتیقات وزارت معارف مرکب میباشد .

اعطاءمدال‌ونشان‌علمی

بنا برپیشنهاد اداره تعلیمات عالیه و دارالانشاء شورای دانشگاه و اداره تعلیمات‌ولایات و تصویب شورای عالی‌معارف آقایان‌ذیل به اخذ نشان ومدال بشرح ذیل نائل آمدند . آقای دکتر ژان‌هی‌تیه معلم ادبیات دوره عالی زبان فرانسه در دانشکده ادبیات‌نشان‌دوم علمی. آقایان‌دکتر احمد پارسادانشیار دانشکده علوم ، محمدتقی فیلسوف روانشاد دبیردبیرستان شاهپور شیراز ، مرتضی‌وثوق رئیس مدرسه التفاتیه قزوین ، ابوتراب رازانی دبیر دبیرستان دولتی تبریز ، اسدالله فخیم رئیس معارف قزوین نشان‌سوم علمی . آقایان میر سید حسن عریضی‌دبیردبیرستانهای‌اصفهان، عطاءالله ناطقی ناظم دبیرستان پهلوی‌ساری ، هاشم فیاض‌دبیر دانشسرای ایراندخت تبریز ، خانم نیساری مدیره فعلی دانشسرای مقدماتی ایراندخت تبریز مدال اول علمی . آقایان محمدرضا ریاضی مدیردبیرستان دولتی‌شاهپورکازرون، اسدالله ایزدگشسب مدیردبستان دولتی حکمت اصفهان ، فرهودی‌مدیر دبستان ملی فرهنگ قزوین ، مخمدشفیع زاده نماینده معارف دهخوارقان ، حسین یگانه

چهل سال قبل درچنین روز

مستشار سفارت‌آلمان بمرض سکته قلبی فوت نمود

آقای دکتر زونش مستشار سفارت آلمان مقیم طهران که در غیاب سفیر آلمان همیشه سمت شارژ دافری سفارت آلمان راداشت ، ساعت ۲ بعد از نصف شب بمرض سکته قلبی در عمارت ییلاقی سفارت‌ـ خانه واقعه در پل رومی فوت نموده و چون هنگام سکته کسی نزد مشارالیه نبوده لذا تاساعت ۶ و نیم صبح کسی از فوت او اطلاع حاصل ننموده است . در این ساعت پیشخدمت از قضیه مطلع شده بلافاصله آقای وزیر مختار آلمان را اطلاع میدهد وچون ازمعالجات نتیجه حاصل نشد، جنازه او ساعت ۹ قبل ازظهر با حضور آقایان وزراء ، کور دیپلماتیک و سائر اعضای سفارتخانه ها و قنسولگریهای مقیم طهران‌بانشریفات‌فوق‌العاده به کلیسای میسیون لازاریست «کاتولیک» انتقال یافت .

از دیروز تا امروز

هنرآموز سرود دبیرستانهای دولتی تبریز،خانم زینت صدری مدیره دبستان دولتی پرورش قزوین مدال دوم علمی .

هیئت‌مدیره انحصار تریاك

شرکت سهامی انحصار صدور تریاک ایران درجلسه‌اخیری‌که از طرف مجمع عمومی شرکت منعقد شده هیئت مدیره جدید خود را بقرار ذیل انتخاب نموده است : ۱ـ آقای سید علی نصر ۲ـ آقای دکتر حسن سمیعی ۳ ـ آقای محمود انواری . آقایان حسن ناصر ویوسف قرمخانیان نیز بسمت اعضای علی‌البدل انتخاب شده‌اند .

انتصاب

آقای نصرالله عبادی عضو اداره کل‌صناعت بسمت ریاست کابینه اداره معادن منصوب گردیده‌اند .

« نقل از اطلاعات ۲۸ مرداد ۱۳۱۴ »

پیشگاه مبارک اعلیحضرت همایون شاهنشاه آریامهر

باکمال افتخار، سالروز پرشکوه ۲۸ مرداد انقلاب شاه

وملت را، به پیشگاه مبارک اعلیحضرت همایون شاهنشاه آریامهر

وعموم هم میهنان عزیز تبریک وتهنیت گفته، بقاء عمر ودوام

سلطنت رهبر خردمند ایران وهمچنین توفیق بیشتر ملت ایران را

برای رسیدن به دوران تمدن بزرگ ازخداوند مسئلت مینماید.

هیئت مدیره وکارکنان

شرکت ایران ساتوبا

۵۳۰۲۲

اطلاعیه

سازمان رادیو تلویزیون ملی ایران

براساس امتحانات کتبی و مصاحبه افرادیکه نامشان در این آگهی آمده است برای رشته تکنولوژی آموزش برگزیده شده‌اند . از نامبردگان دعوت میشود ساعت ۹ بامداد روز بیست‌و نهم مردادماه ۱۳۵۳ به سازمان رادیو تلویزیون ملی ایران واقع در خیابان پهلوی ـ بلوار جام‌جم مراجعه فرمایند .

فرنگیس فروتن ، اسماعیل شهبازی ، عذری خزائلی ، ابوالقاسم متقی، فرشته سهراب پرتوی ، استراگیس میوایان ، طلعت کاویان‌پور ، بهرام نادری ، هوتن یاسائی اردکانی ، ارشمیدس منجذب، بتول مقدم‌قزوینی،پریچهرنبیلی، پری ناظمی، شروین‌اسفندیاری، عبدالجلیل مستشاری ، مهوش اردشیری ، قنبرعلی معصومی بندری ، حسین دانشفر ،فرزانه فرزان ، فریدون‌روزبی ، گلنار باقری ، ژاله ایزدی ، فهیمه فرزام ، برهان غلامپور ، منیژه ضیائی ، سیداحمد حسن‌پورتی کلایی ، فاطمه بیگم حاج‌میر صادقی ، مهرآسا فرجاد ،شهلا پاشائی ، نیر داورپناهی آذر ، محمود کیهانی ،منیژه رحیم‌لوی ترابی ، محمد خیاط باهری ایرانی ، پوراندخت فاضلیان ، ابراهیم پورمنصوری ، منیژه کامیاب ، فرهاد اقوامی ، فاطمه تقدس ، فرنگیس شمسائی ، شایسته خزائلی ، شهین منوچهری ، فریده گلسرخی ، پوراندخت علیمددی ، جعفر نجفی قیداری ، مهرانگیز دستغیبی ، مهوش بهنام ، سید ابراهیم امیرحیدرشاه ، فرشته کاشفی ، مرضیه کریم نیا ، شهین‌دخت ترابی، فرشته نامیر پرویز شعبانی‌محبوبی ،داریوش دهقانی آذر ، شهلا اشرف ، فریده شبانفر ، منیژه نگهبان، شیدا ارشدی، مسعود ویس‌زاده، فروغ‌السادات‌مولای‌یزدان‌بناهی، محمد سیفی، اکرم فامیل‌ذوقی، بهروز جزایری .

یک باغ زیبا

باضافه

مرسدس بنز ۷۴

و

۸۰۰ هزار تومان

پول نقد

در انتظار شماست

دوشنبه ۴ شهریور

قیام ملی ۲۸ مرداد

روز درخشان و پرافتخار تاریخ نوین ایران را

که سرآغاز تحولات اجتماعی و ملی کشور است صمیمانه

به

پیشگاه مبارک رهبر خردمند شاهنشاه آریامهر

عموم هم میهنان عزیز تبریک وتهنیت عرض مینماید

هیئت مدیره وکارکنان شرکت ایرهیتو

نمایندگی کامیونهای هینو در ایران

Hino SIGN OF QUALITY

جدول‌های اطلاعات

جدول عادی شماره ۷۸۱۷

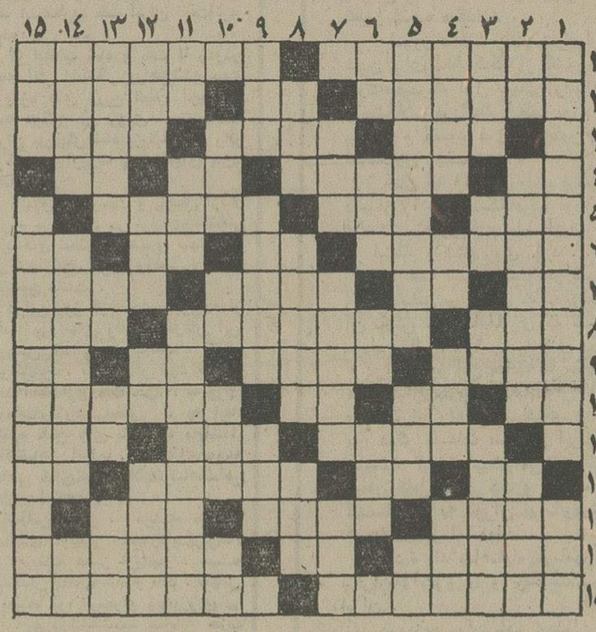

افقی :

۱ـ جسد را تروتازه نگهمیدارند ـ کشور چکمه‌سان اروپا ۲ ـ دوز و کلکی‌درکارش نیست ـ برایش‌حرفی بس است ـ شور و غوغا ۳ـ بی‌شاخ و دم معروف ـ ترشی بساط چلوکباب ـ ماهی در سال ٤ ـ نفس چراغ خاموش کن ـ گوشت کبابی‌ـ دلتنگ بیشتر میکشد‌ـ پول ژاپنی ٥ـ آزاد و رها ـ حیله و نیرنگ ـ پایتخت‌بابل ٦ـ مادر رستم یل ـ ضمیر جمع ـ از سنگهای گرانبها ـ مادر ۷ـ حرف زیاد‌ـ می‌دهند تا رسوا کرده باشند ـ لباس خانم‌ـ تا چندی پیش ژیگولوها را میگفتند ۸ـ جای‌عبادت‌راهبه‌ـ خیابانی قدیمی در تهران ـ مجلس شادی وطرب ۹ـ پشت سرهم ـ وقتی که مطمئن‌نیستند برزبان‌می‌آورند‌ـ مثل و مانند ـ حریف‌در قمار ۱۰ـ بلی به زبان آلمانی ـ از غزال خوشتر است ـ هنوز به زبان انگلیسی ـ شکارچی معروف نازیها که ایشمن را بدام انداخت ۱۱ ـ دارائی ـ درکار باعث پیشرفت است ـ مو با آن آرایش میکنند ۱۲ـ باری که مشکل به منزل برسد ـ بدی و فساد ـ در قدیم هرقطعه خشکی عالم را می‌گفتند ـ باگلاب هم نزدیکی دارد ۱۳ـ شهری در ایران ـ مرد کارآزموده حتما کشیده‌ـ امر به آوردن میکند ۱٤ـ به یکدیگر حمله بردن ـ حرف ندا ـ سرزمین هفت تیربندان بود ۱۵ـ در خون باعث تنظیم قند است ـ رستم از آن‌گذشت تا کاووس شاه را نجات داد.

عمودی :

۱ـ کتابی از ارنست‌همینگوی‌ـ حرفی‌درزبان‌لاتین ۲ـ ضمیری در زبان فرانسوی ـ یکی از ایالات‌کشور آمریکا ـ ازمردان خدا ۳ـ از ثمرش نیمروفراهم آورند ـ سر به زبان انگلیسی‌ـ شهری نزدیک تهران ـ چندتا جنس ٤ـ زمانی درجه‌ای بود ـ موجود افسانه‌ای ـ شکل و هیئت‌ـ سخن‌غیرجدی ٥ـ زمانی شلوغترین خیابان تهران بود ـ باجارو به سوراخ ترود ـ شراب ٦ ـ هنوز بزبان‌اروپائی ـ همیشه دورو بوده ـ زمستان بیشتر می‌خورند ـ رودی در مرز ۷ـ باعث بیهوشی میشود ـ برای ثابت کردن حرف مرتب می‌آورند ـ کلمه احترام مردان ۸ـ حشره خون‌خوار ـ اصل و حقیقت چیزی ـ آینده ۹ـ مهره‌یی در شطرنج ـ بازی

حل جدول شماره ۷۸۱٦

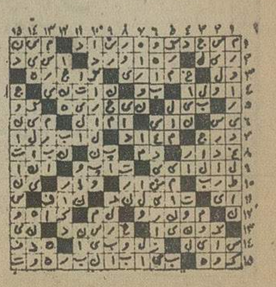

جدول ویژه شماره ۱۷۷

افقی :

۱ـ دانشکده در لفظ فرانسوی ـ روده‌ای در بدن ۲ـ سبزیهای خوشبو ـ پسندیده ـ یکی از القاب در اروپا ۳ ـ حرفی در زبان انگلیسی ـ بندر ـ نوار مد روز ٤ـ برهنه ـ فقط برای نان خوردن نیست ـ جاهل می‌پرستید ـ بینی ٥ـ یکی از حیوانات درنده ـ تکه کاغذی که روی آن چیزی بنویسند و بعد مرتب کنند ـ خط زمان هخامنشیان ٦ـ از معروفترین بنادر آسیا ـ لحظه و وقت ـ صدای حیوانیست ـ از انواع قمار ۷ـ کلمه نفی ـ وزغ ـ حرفی در زبان لاتین ـ اگر برادر باشد چه بهتر ۸ـ پسوند مانند ـ کشوری‌درآمریکای جنوبی ـ فصل لرز ۹ـ گاهی جای تخته را میگیرد ـ داننده ـ در صورت است ـ قسمت اعظمش هواست ۱۰ـ دوباریگوئید یاد مجنون می‌افتید ـ فحش و دشنام ـ زمین ـ از انواع مخمل ۱۱ـ رود بزرگی در روسیه ـ زمان دور ـ دلبرهندی برییشانی می‌نهد ۱۲ـ عیدی‌در ویتنام ـ جواهر سوغات یمن‌ـ نویسنده‌ای از سرزمین چک که در بدبینی بی‌نظیر بود ـ از کشیدنی‌ها ۱۳ـ به لباس می‌دوزند تا زیباتر شود ـ جز در راه خدا رهایش کردن چه چاره ـ شتر ۱٤ـ دین آخرین ـ مفرد ـ همنشین ۱۵ـ ذات‌الریه به اصطلاح پزشکان ـ شلوغ ترین بندر جهان .

عمودی :

۱ـ کاشف میکرب دیفتری ـ از انواع ارکستر ۲ ـ حرف ندا ـ حتما دانائی پدیدش‌آوردمناسب شوخ ۳ـ نان روغنی‌ـ از گرفتنی‌ها ـ خداوند ـ اثری دیگر از نویسنده کتاب تاجر ونیزی ٤ـ تنها و یکتا ـ شهر صد دروازه لقب داشت ـ نویسنده کتاب اعترافات ـ مراد و آرزو ٥ ـ پزشک بود فرانسوی اما در ریاضیات تجربیات عجیبی داشت و برای اثبات حرکت زمین آونگی ساخت که بنام خودش معروف است ـ مسافتی که تیر می‌پیماید تا به هدف برسد ـ زینت‌رو ٦ـ درجه بلندی و کوتاهی صدا ـ قرض ـ از علامات نفی ـ علامت مخصوص ۷ـ پسوند پراکنده ـ میوه پائیزه ـ جوانمرد ۸ـ در بدن جاریست ـ تخته بزرگ ـ قلم ۹ـ اسفنج دریائی ـ در هند بیشتر به بینی می‌کشند ـ وسیله‌کارکشاورز ۱۰ـ درخت می‌اندازد ـ ماهی سرخ ـ گاهی کوک میشود ـ کلمه تنبیه ۱۱ـ پدر عربی ـ توان ـ از نویسندگان معاصر فرانسه ۱۲ـ پسوندیست ـ آماده کننده ـ کتاب ماتیسن حیواناتی که در خشکی‌زندگی نتوانند ۱۳ـ نام طایفه‌ای در افغانستان ـ مثل و مانند ـ گاهی میگیرد ـ عشق به زبان انگلیسی ۱٤ـ نام یکی از فرزندان یعقوب نبی ـ کسی‌را وادار به نوشتن مطلبی‌کردن‌ـ جنس قوی ۱۵ـ پول خرد آمریکائیها ـ در علم میلیونها میکرب زنده و براکندبربوست بدن است و در لاتین دانه انگور .

حل‌جدول شماره ۱۷٦

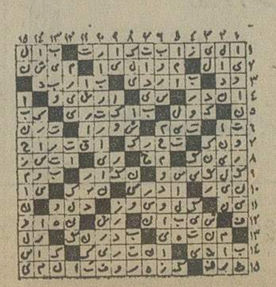

میلیونها نفر در تظاهرات پرشکوه ۲۸ مرداد شرکت کردند

مردم ایران امروز در تظاهراتی یکپارچه و شورانگیز سالروز قیام ملی ۲۸ مرداد ۱۳۳۲ را جشن گرفتند. کارگران، کشاورزان، دانشگاهیان، اصناف، اعضای سازمان های اجتماعی، کارمندان موسسات و دیگر طبقات مردم، در شهر و روستاها خود آئین های پرشکوهی برای بزرگداشت خاطره این قیام ملی و تجلیل از شجاعانی که در جریان آن به شهادت رسیدند، برپا کردند.

در تهران از ساعت ۷ صبح، مراسم بزرگداشت این روز تاریخی با نثار تاج گل از سوی انجمن شهر پایتخت بپای پیکره یادبود قیام ملی ۲۸ مرداد در میدان مخبرالدوله، آغاز شد. شهردار تهران بنمایندگی از طرف مردم پایتخت سخنانی در باره رستاخیز ملی ۲۸ مرداد ایراد کرد. دکتر نیک پی جانبازی های شهدای قیام ملی را ستود و گفت: این رستاخیز عظیم ملی که بار دیگر همبستگی عمیق شاه و مردم ایران را در مقیاسی غرورانگیز به نمایش گذاشت، در عین حال راه را برای ترقی سریع ملت ایران هموار کرد. شهردار تهران سپس سالروز این قیام را به ملت ایران تبریک گفت.

سپس، هیات اجرائی حزب ایران نوین در حالیکه آقای امیر عباس هویدا نخست وزیر و منوچهر کلالی دبیر کل حزب ایران نوین در پیشاپیش هیات مزبور در حرکت بودند، تاجهای گل به پیکره یادبود قیام ۲۸ مرداد نثار کردند و آقای کلالی در باره روز پرشکوه ۲۸ مرداد صحبت کرد. در اینموقع نمایندگان کارگران و کشاورزان، اصناف، زنان و سایر تشکیلات و سازمانهای حزب اکثریت ضمن سخنانی مراتب جانبازی خود را در راه استقلال و طن اعلام کردند.

نماینده انجمن ها و سازمان های مختلف وابسته به حزب ایران نوین نیز ضمن سخنانی ترقیت ایران را که در پرتو رهبریهای خردمندانه شاهنشاه آریامهر شکل گرفته بر شمرد و بهروان جانبازان قیام تاریخی ۲۸ مرداد درود فرستاد.

از طرف سازمان زنان ایران نیز تاج گل زیبائی نثار پیکره ۲۸ مرداد شد و نماینده این سازمان نهضت عظیم ۲۸ مرداد را ستود.

افراد وابسته به حزب مردم هم در صفوف منظم در این مراسم شرکت کردند و پس از نثار تاج گل، آقای ناصر عامری دبیر کل حزب مردم در باره قیام شریخش ۲۸ مرداد سخن گفت. سپس نماینده سازمان جوانان حزب مردم ضمن سخنانی اعلام کرد جوانان عضو حزب مردم همیشه جان بکف آماده جانبازی در راه استقلال کشور هستند. سپس نمایندگان سازمان های مختلف وابسته به حزب مردم ضمن نثار تاج گلی به پیکره یادبود قیام ملی ۲۸ مرداد در باره این روز بزرگ سخن گفتند. هیئت اجرائی حزب ایرانیان هم بانثار تاج گلی در مراسم بزرگداشت سالروز قیام ملی ۲۸ مرداد شرکت کردند، و دکتر فضل‌الله صدر دبیرکل این حزب در باره اثرات قیام تاریخی ۲۸ مرداد صحبت کرد. سپس رژه نمایندگان حزب پان ایرانیسم شروع شد و محسن پزشکپور دبیر کل حزب پان ایرانیسم سخنرانی کرد. آنگاه یک دوشیزه سپاهی بنمایندگی از طرف سپاهیان انقلاب و پس از او نمایندگان شورا های داوری، خانه های انصاف، دانشجویان پایتخت، دانشجویان ایران، فرهنگیان تهران، جامعه ورزش ایران و دبیر کل زنان امید فردا هرکدام در باره نهضت بزرگ ۲۸ مرداد مطالبی بیان کردند.

مراسم باشکوه بزرگداشت رستاخیز ملی ۲۸ مرداد با رژه واحدهای نمونه نیروی زمینی، نیروی هوائی و نیروی دریائی، ژاندارمری کل کشور و شهربانی کل کشور درساعت ۹ر۴۵ بپایان رسید.

در شهرستانها

همزمان با برگزاری مراسم پرشکوه ۲۸ مرداد در تهران، مردم شهرستان ها نیز با شور و اشتیاق فراوان، این روز بزرگ ملی را جشن گرفتند.

طبقات مختلف مردم شهرستان ها، اعم از کارگران، کشاورزان، دانشجویان و فرهنگیان و احزاب ازجمله حزب ایران نوین و حزب مردم با برگزاری دمونستراسیون های باشکوه، یاد روز ۲۸ مرداد را گرامی داشتند. در مساجد و تکایای شهرستان ها نیز، بخاطر این روز باشکوه مراسم متعدد برگزار شد و روحانیون و طبقات مختلف برای سلامت شاهنشاه و خاندان سلطنت دعا کردند.

مجالس جشن

علاوه بر شرکت عام مردم در مراسم بزرگداشت سالروز قیام ملی ۲۸ مرداد، دیروز وامروز گروه های مختلف مردم کشور، با برپا داشتن مجالس جشن و سرور، خاطره سالروز قیام شکوهمند ملی ۲۸ مرداد را گرامی داشتند.

• عصر دیروز، با شرکت بیش از ۲ هزار نفر از کارگران تهران، مجلس جشنی در سازمان کارگران ایران ترتیب یافت. در این مراسم دکتر جواد سعید قائم مقام دبیرکل حزب ایران نوین، درباره روز تاریخی ۲۸ مرداد سخن گفت.

• از طرف خلیفه‌گری ارامنه ایران نیز مراسم باشکوهی به همین مناسبت در کنیسا های «سنت مرکس»، «سنت مریم» و «سنت تارکمانچای» برگزار شد. در این مراسم از طرف ارامنه برای سلامت شاهنشاه آریامهر دعا و نیایش شد.

• از طرف شهرداری های کلیه مناطق مجالس جشن باشکوهی ترتیب یافت.

• مراسم باشکوهی نیز با شرکت بیش از ۵ هزار تن از اصناف پایتخت در تالار اجتماعات اتاق اصناف برگزار شد. در این مراسم روسای چند اتحادیه درباره بزرگداشت این روز پراهمیت سخن گفتند.

• فرهنگیان تهران نیز عصر دیروز، سالروز قیام ملی ۲۸ مرداد را در تالار فرهنگ، جشن گرفتند. در این مراسم نماینده فرهنگیان پیرامون اثرات این رستاخیز ملی سخن گفت.

• از طرف کانون ناسیونالیست ایران و سازمان نگهبانان انقلاب ایران هم بمناسبت رستاخیز بزرگ ملی ۲۸ مرداد مراسم شکوهمندی ترتیب یافت. در این مراسم چند سخنران درباره سالروز رستاخیز ملی بیاناتی ایراد کردند.

• در باشگاه ورزشی شعبان جعفری عصر دیروز، جشنی برگزار شد و طی آن حضار، خاطره این روز تاریخی را گرامی داشتند.

• ازطرف کارگران وکارکنان شرکت واحد اتوبوسرانی و شرکت برق منطقه‌ای تهران مراسم باشکوهی ترتیب یافت که طی آن چند سخنران درباره بزرگداشت و اهمیت این روز تاریخی سخنرانی کردند.

• کارکنان گمرک تهران هم امروز صبح سالگرد ۲۸ مرداد رستاخیز ملی را جشن گرفتند.

• بمناسبت سالگرد ۲۸ مرداد دیشب مجلس جشن با شکوهی از طرف کارکنان راه‌آهن دولتی ایران در محوطه راه‌آهن ترتیب یافت.

ساعت ۸ بامداد امروز نیز نمایندگان کارمندان و کارگران راه‌آهن در آرامگاه شهدای ۲۸ مرداد حضور یافتند و با نثار شاخ گل ادای احترام کردند. همچنین بامداد امروز ۲۰۰ نفر از نمایندگان کارگران راه‌آهن در میدان شوش پیکره ۲۸ مرداد را گلباران کردند.

آتش‌بازی در توچال

بمناسبت سالروز قیام ۲۸ مرداد از طرف شهرداری ناحیه ۱۰ شمیران مجلس جشنی در باغ کودک زعفرانیه برپا گردید. در این مجلس عده زیادی از اهالی شمیران شرکت کرده بودند.

• هواپیمائی ملی ایران، امروز برای بزرگداشت قیام ملی ۲۸ مرداد مراسمی برپا کرد. در این مراسم تیمسار علیمحمد خادمی مدیر عامل «هما» طی سخنانی که ایراد کرد، خاطره جانبازان قیام ملی ۲۸ مرداد را گرامی داشت.

پیام نخست‌وزیر بمناسبت سالگرد ۲۸ مرداد

همه پیروزیها، مدیون قیام ۲۸ مرداد است

خواهران و برادران عزیزم:

سالروز قیام ملی ۲۸ مرداد را صمیمانه بهمه شما تبریک میگویم و به روان میهن ـ پرستان و آزاد مردانی که در این روز تاریخی پیاخستند و جان باختند تا ملتی بزرگ با تاریخ کهن شاهنشاهی خود برجای بماند درود میفرستم.

ما هر سال این روز تاریخی را که مظهر همبستگی و پیوند ناگسستنی شاه و ملت است گرامی میداریم و نیک میدانیم که وجود چنین همبستگی و پیوندی بود که انقلاب اجتماعی ایران و پیروزی‌های درخشان آن را امکان‌پذیر ساخت امسال سالروز قیام ۲۸ مرداد را در حالی جشن میگیریم که به رهبری شاهنشاه با تجدید نظر و تدوین بزرگترین برنامه عمرانی تاریخ خود بسوی یک رفاه همگانی در شرایطی بی نظیر و براز امید گام نهاده‌ایم. در این برنامه بموازات کوشش برای ارتقاء سطح زندگی افراد جامعه و تامین آموزش و بهداشت رایگان برای همه تقویت بنیه دفاعی مملکت به خاطر حفظ امنیت و آرامش کشور نیز اهمیت خاصی خواهد داشت. زیرا که ماهمه پیروزیهای خود را درسالهای اخیر مدیون آرامش و امنیتی هستیم که پس از قیام ملی ۲۸ مرداد در این مملکت حکمفرما شده است.

اکنون با فرارسیدن این روز تاریخی، باردیگر فداکاریهای وطن‌پرستانی را که با سربلندی و افتخار در راه حفظ موجودیت کشور و حیات ملی ایران شهید شدند می ستائیم واز خداوند متعال سلامت شاهنشاه آریامهر و علیاحضرت شهبانو و الاحضرت همایون ولیعهد و توفیق همه افراد این جامعه بزرگ را در کسب پیروزیهای بازهم درخشان‌تر مسئلت میکنیم.

از شهدای ۲۸ مرداد در مسگرآباد تجلیل شد

از پول تاج‌های گل یک مدرسه ساختند

مراسم سالروز شهادت شهدای قیام ملی ۲۸ مرداد، قبل ازظهر امروز از طرف امور اجتماعی دربار شاهنشاهی در آرامگاه شهدای درمسگرآباد برگزار شد.

دراین مراسم که رئیس دفتر مخصوص شاهنشاهی، معاون دربار شاهنشاهی، قائم مقام رئیس کل تشریفات شاهنشاهی و معاونین وزارت دربار و جمعی از بازماندگان شهدای ۲۸ مرداد حضور داشتند، تاج گل مرحمتی شاهنشاه آریامهر نثار آرامگاه شهداء شد و پس از آن نمایندگان نیروهای دولتی شاهنشاهی، سازمانهای دولتی و طبقات مختلف مردم شاخه‌های گل نثار آرامگاه شهداء کردند.

این مراسم باحضور دکتر شریفی وزیر آموزش وپرورش انجام شد، پس از آن حاضران بمحل ساختمان مسجد حضرت سید الشهداء و کتابخانه و قرائت خانه این مسجد رفتند و اولین کلنگ ساختمان بوسیله آقای آتابای معاون وزارت دربار شاهنشاهی بزمین زده شد.

این مسجد از محل هزینه تاج های گل و کمک افراد خیر، در زمینی بمساحت ۴۰۰۰ متر مربع احداث میگردد. حسب‌الامر مبارک همایونی از طرف آقای علم وزیر دربار شاهنشاهی چکی بمبلغ ده میلیون ریال برای آغاز ساختمان مسجد حضرت سید الشهداء اختصاص داده شده است.

حاضران بعد به محل مدرسه راهنمائی تحصیلی که از محل هزینه تاجهای گل در فرح‌آباد سلیمانیه از طرف امور اجتماعی دربار شاهنشاهی ساخته شده رفتند. تیمسار آریملو رئیس قسمت امور اجتماعی دربار شاهنشاهی در گزارشی گفت، دو ماه پیش در اجرای اوامر شاهنشاه ساختمان این مدرسه در فرح آباد سلیمانیه آغاز شد. این مدرسه ۲۱ کلاسی، کتابخانه آزمایشگاه، کارگاه، زمین های بسکتبال و والیبال دارد. آموزشگاه به تلویزیون مداربسته برای آموزش نیز مجهز است. هزینه ساختمان این مدرسه یک میلیون و دویست هزار تومان شده است که از محل هزینه تاجهای گل سه جشن ملی تامین گردید.

بفرمان شاهنشاه آریامهر، این مدرسه بنام مخدد قربان مشایخی که در همین منطقه درسال ۱۳۵۰ بافتخار شهادت نائل شده نامگذاری شده است پس از گزارش تیمسار آریملو آقای دکتر باهری معاون وزارت دربار شاهنشاهی با قطع نوار سه رنگ مدرسه را افتتاح واز لوحه مخصوص بنام نامی شاهنشاه پرده‌برداری شد و حاضران از ساختمان مدرسه راهنمائی دیدن کردند.

---

۵۵ مرکز بهداشت همگانی جدید ایجاد میشود

تا پایان شهریور ماه سال جاری در سراسر کشور ۵۵ مرکز خدمات بهداشتی جهت جلوگیری از بیماری‌های غیرواگیر در سال آینده از ۱۷ر۵ میلیون ریال به ۴۵ میلیون ریال افزایش خواهد یافت و تمام مناطقی که دارای پزشک متخصص بیماری های قلبی است مجهز بیک دستگاه الکتروکاردیو گرافی خواهد شد.

و تهیه داروی مصرفی مراکز **و کلینیک بهداشت همگانی جدید** ایجاد میشود.

از این تعداد ۲۵ مرکز بهداشت روانی، ۱۵ کلینیک بیماری‌های غیرواگیر و ۱۵ مرکز برای بهداشت حرفه‌ای خواهد بود.

وزارت بهداری امروز اعلام کرد که اعتبار لازم برای تجهیز

شرایط بازنشستگی قبل از موعد معلمان

وزارت آموزش و پرورش تهران تصمیم گرفته است تقاضای بازنشستگی دبیران علوم تجربی و ریاضی را که به پنجاه سالگی نرسیده‌اند نپذیرد و همچنین با بازنشسته شدن آموزگارانی که کمتر از ۲۶ سال سابقه خدمت دارند موافقت نکند.

در مورد دبیران علوم انسانی و راهنمایان تعلیماتی و کارکنان اداری ضابطه‌ای که بوسیله وزارت آموزش و پرورش تنظیم شده، رعایت میشود.

همچنین تصمیم گرفته شده آن دسته از راهنمایان تعلیماتی که لیسانسیه علوم تجربی و ریاضی هستند مامور بازرسی مدارس راهنمائی تحصیلی شوند.

پیام رئیس ستاد بزرگ ارتشتاران

ارتش سرشار از عشق به شاه و میهن است

تیمسار ارتشبد غلامرضا ازهاری رئیس ستاد بزرگ ارتشتاران دیشب طی پیامی، رستاخیز ملی ۲۸ مرداد را سرآغاز بزرگترین و پربهره‌ترین دگرگونی‌ها و اصلاحات اجتماعی تاریخ امروز ایران، عنوان داد.

تیمسار ازهاری گفت، روز های پیش از ۲۸ امرداد ۱۳۳۲ ازآشفته ترین روز های تاریخ معاصر ایران بشمار میرود، زیرا در آن روز ها سرتاسر کشور ما در تب و تاب هرج و مرج و نابسامانی میسوخت و عوامفریبان و بداندیشانی که به زمزمه‌های فریبنده و خانمان برانداز بیگانگان گوش فراداده بودند، چون اهریمنانی درنده باخدعه و نیرنگ در کمین گاه، منتظر فرصت بودند تا از آشفتگی میهن ما بنفع خویش بهره برگیرند.

«این رستاخیز تاریخی نشان داد که مردم ایران اجازه نخواهند داد تا مشتی بیگانه پرست سودجو، برسرنوشت آنان و سرزمینی که از برکت آن جان یافته و هستی گرفته‌اند، تسلط یابند. از این رو روز ۲۸ امرداد برای مردم ایران روز پرشکوهی است، روز تجدید پیوند ناگسستنی شاه و ملت است.»

ارتش شاهنشاهی نیز سرافراز است که تحت رهبری و فرماندهی مستقیم اعلیحضرت همایون شاهنشاه آریامهر بزرگ ارتشتاران بمدرن‌ترین وسائل و جنگ‌افزار ها، مجهز و این جنگ افزار ها ووسایل در دست جانبازانی است که وجودشان سرشار از عشق وعلاقه به شاهنشاه و میهن میباشد.»

برنده «تویوتا» فردا شناخته میشود

بقیه از صفحه آخر

بزرگ پیش‌بینی‌تدارک دیده بود که بعلت امتیاز مساوی بین ۶ شرکت کننده جوائز بین ۱۳ نفر تقسیم خواهد شد.

جایزه نخست جدول پیش‌بینی بازیهای جام جهانی مونیخ را شرکت سهامی آبگینه و جایزه صد هزار ریالی را شرکت سایه روشن پرداخت کرده‌اند.

ده جایزه پیش‌بینی شده که به این ترتیب بین ۱۳ نفر تقسیم خواهد شد به این شرح است و هیچکدام از برندگان از ده هزار ریال کمتر جایزه نخواهند گرفت

جوائز

جایزه اول سیصد هزار ریال
جایزه دوم دویست هزار ریال
جایزه سوم صد و پنجاه هزار ریال
جایزه چهارم صد هزار ریال
جایزه پنجم هشتاد هزار ریال
جایزه ششم ششصد هزار ریال
جایزه هفتم پنجاه هزار ریال
جایزه هشتم سی هزار ریال
جایزه نهم بیست هزار ریال
جایزه دهم ده هزار ریال

سالگرد رستاخیز ملی ۲۸ امرداد ثمره همبستگی جاودانه بین شاه و ملت صمیمانه ترین تبریکات را به پیشگاه آریامهر و ملت شریف ایران تقدیم میدارد.

هیئت مدیره کانون کارمندان سازمان آب منطقه‌ای تهران وابسته به حزب ایران نوین

قیام رستاخیز ۲۸ مرداد را به پیشگاه شاهنشاه آریامهر وملت ایران تبریک میگوید

شرکت چینی سازی پارس (سهامی خاص)

مراسم سالروز ۲۸ مرداد

باشرکت هزار کارگر در ایران کاوه برگزار شد

بمنظور بزرگداشت مراسم سالروز قیام بیست و هشت مرداد امروز در شرکت تولیدی و صنعتی ایران کاوه مراسمی برگزار شد. در این مراسم هزار نفر کارگران این واحد صنعتی شرکت داشتند و آقایان صفیاری از طرف کارفرما و مختاری از جانب کارگران اثر این روز تاریخی را در حفظ استقلال ملی ایران و انقلاب ششم بهمن خاطر نشان ساختند.

سالروز تاریخی ۲۸ مرداد
روز پیروزی شاه و ملت را
که منشأ تحولات عظیم اقتصادی و بازرگانی
کشور ایران گردید به
شاهنشاه آریامهر
و ملت ایران صمیمانه شادباش میگوید
شرکت سهامی خاص تولیدی صنعتی مرتب (لندرور)

سالروز تاریخی ۲۸ مرداد
روز پیروزی شاه و ملت را
که منشأ تحولات عظیم اقتصادی و بازرگانی
کشور ایران گردید به
شاهنشاه آریامهر
و ملت ایران صمیمانه شادباش میگوید
شرکت سی‌من ـ پاک

خادر KHAVAR
پذیرش هنرجو
گروه صنعتی خاور (شرکت سهامی عام)
برای سال آموزشی ۵۴ـ۱۳۵۳ هنرستان صنعتی کارخانه اتومبیل سازی خود تعدادی هنرجو جهت طی دوره دو ساله رشته های **اتومکانیک و مکانیک عمومی** باشرایط زیر می‌پذیرد.
هنرجویان در این هنرستان مجهز به ماشین آلات مدرن زیر نظر هنرآموزان مجرب و کارآزموده طبق برنامه وزارت آموزش و پرورش تعلیم دیده و در صورت موفقیت مدرک رسمی دوساله سوم و چهارم متوسطه فنی را دریافت خواهند نمود.
هنرجویان علاوه بر تعلیمات مجانی از مزایای لباس کار، ناهار، کتب درسی، وسیله رفت و آمد نیز بطور رایگان استفاده خواهند نمود.
شرایط داوطلبان:
۱ ـ سن بیش از ۱۳ ـ ۱۵ سال (متولدین ۴۰ـ ۱۳۳۸)
۲ ـ دارای مدرک قبولی سوم راهنمائی یا دوم متوسطه
۳ ـ دارا بودن سلامت جسمانی
تاریخ شروع ثبت نام از ۲۹ر۵ر۵۳ لغایت ۲۵ر۶ر۵۳ میباشد.
داوطلبان واجد شرایط میتوانند همه روزه به استثنای روز های پنجشنبه و تعطیل با در دست داشتن یك قطعه عکس اصل شناسنامه و مدرك قبولی سوم راهنمائی یا دوم متوسطه به دفتر هنرستان صنعتی واقع در کیلومتر ۸ جاده تهران ـ ساوه مراجعه نمایند.

فرخنده سالروز ۲۸ مرداد
را به پیشگاه مبارک
اعلیحضرت همایون شاهنشاه آریامهر
و کلیه هموطنان عزیز تبریک میگوید
انجمن شهر و شهرداری یزد

قیام ملی ۲۸ مرداد
روز درخشان و پرافتخار تاریخ نوین ایران را که سرآغاز تحولات اجتماعی و ملی کشور است صمیمانه
به
پیشگاه مبارک رهبر خردمند شاهنشاه آریامهر
و عموم هم میهنان عزیز تبریک و تهنیت عرض مینماید
اتحادیه صنف دکانداران گوشت گوسفندی

تلفن سرویس حوادث ۳۱۱۲۱۲

مرد شماره ۲ باند به خانه‌های دزدزده باز گشت!

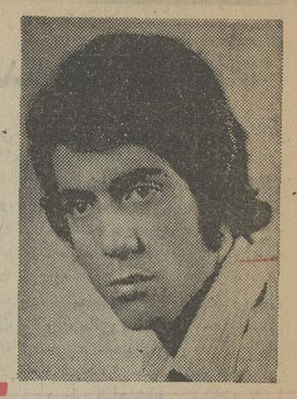

حسن بابایی، کارآگاهان را به‌خانه‌هایی برد که به‌آنها دستبرد زده‌بود

چهره دیگری از حسن بابایی مرد شماره دو باند جواهر دزدان که باردیگر به خانه قربانیان خود سر زد. اما این‌بار همراه کارآگاهان!

دیروز حسن بابائی (مرد شماره ۲ باند جواهردزدان) باردیگر به تمام خانه‌هایی که مدتها پیش به آنها دستبرد زده بود سر زد، اما این‌بار او تنها نبود. درین سرکشی، کارآگاهان‌شعبه ۷ اداره آگاهی، هممجا همراه حسن بودند.

مرد شماره ۲ باند پس از آنکه متوجه شد که ماموران کلانتر ۷ اداره آگاهی به‌اسرار باند اوپی برده‌اند و اموال مسروقه را یکی در پی‌دیگری از مخفیگاه‌هایش بیرون میکشند، هرگونه همکاری با کارآگاهان را برای یافتن صاحبان اموال دزدی، پذیرفت.

بدنبال این پذیرش، حسن‌دیروز همراه کارآگاهان به شمیران‌رفت و خانه‌هایی را که مورد دستبرد قرار داده بود، یکی بعد ازدیگری نشان داد.

همزمان، ماموران آگاهی موفق به کشف فرش گران قیمتی‌شدند که افراد باند «بابایی» از خانه آقای «ادیبی‌قمی»در بخش‌سلطنت آباد دزدیده بودند، این فرش، دیروز در خانه حاج مرتضی (جواهرفروش معروف ومال‌خر باند جواهر دزدان) بدست آمد.

هنگامی که کارآگاهان، این فرش قیمتی را به در خانه آقای ادیبی قمی بردند تا مطمئن شوند که از همانجا به سرقت رفته است، خانم ادیبی قمی با دیدن فرش، شادمانه‌جیغ کوتاهی‌کشید و با جملات بریده، بریده از ماموران تشکر میکرد. با کشف فرش مسروقه آقای ادیبی قمی‌ـ در منزل حاج مرتضی ـ اکنون دیگر برای ماموران آگاهی جای شکی باقی نیست که حاج‌مرتضی علاوه بر خرید جواهرات دزدی، اموال مسروقه دیگری نیز از این باند خریداری کرده است.

ماموران آگاهی امروز به کلیه اشخاصی که به‌نحوی با باند جواهر دزدان‌وارد معامله‌شده‌اند، اخطار کردند که هرچه زودتر، برای تعیین تکلیف اموال مسروقه به اداره آگاهی مراجعه کنند. و چنانچه کسی از این اخطار سرباززند به عنوان مال‌خر بازداشت خواهد شد.

همچنین، عصردیروز کارآگاهان کلانتر ۷ اداره آگاهی به‌دفترچه های‌پس‌انداز آمنه لکزاده(همسر مرد شماره ۲ باند) حسین‌وحسن بابائی دست یافتند. صفحات‌این دفترچه‌ها ارقام‌درشتی‌از موجودی نقدی سه متهم اصلی باند جواهر دزدان را نشان میدهد.

اعتراف می کنم: من زن برادرم و پدرش راسر بریدم!

این غلام ملکی است که سرانجام پس‌از ماه ها گریز، در میدان ارک کرمان به دام قانون افتاد. غلام به قتل زن برادر و پدرزن برادر خود اعتراف کرد.

جلو هوس های او را نگرفتند. من هم مجبور شدم برای آزبین بردن لکه ننگ دست‌به‌این‌جنایت بزنم.»

غلام ملکی افزود: «پس‌از کشتن مدینه و پدرش، به‌تهران فرار کردم. فردای آنروز وقتی روزنامه ها را نگاه کردم عکس خودم را دیدم و برای اینکه شناخته نشوم، مو های سرم را تراشیدم و ریش گذاشتم. بعد به ترتیب به شهر های مشهد، گرگان، بندرعباس، بندرجاسک، چابهار، زاهدان‌و کرمان رفتم.

تبریز ـ خبرنگار اطلاعات:

«غلام ملکی» متهم به قتل پدر و دختری که پس‌از هشت ماه فرار در کرمان دستگیر شد و به تبریز انتقال یافت در شعبه دو بازپرسی دادسرای این شهربه قتل زن برادر خود مدینه وعلی طباطبائی پدر او اعتراف کرد.

غلام ملکی هشت ماه پیش‌با طرح نقشه قبلی ـ در سپیده‌دم یک روز جمعه، دست به این جنایت وحشتناک زد. اوپس‌از اینکه سر«مدینه» همسر ۲۵ساله برادر خودرا‌از تن جدا کرد، بلافاصله به‌سراغ علی طباطبائی (پدر مدینه) رفت و او را نیزبه همان‌شیوه کشت. آنگاه‌اجساد قربانیان خودرادر جاده‌کشتارگاه تبریز رها کرد و گریخت. چند ساعت بعد، اجساد این پدر و دختر وسیله عابرین کشف شد.

ماموران انتظامی و ژاندارمری در کلیه شهر های ایران برای دستگیری غلام ملکی بسیج‌شدند ولی هرچه کوشیدند کمتر به نتیجه رسیدند تا اینکه چند روز پیش غلام ملکی توسط ماموربن آگاهی شهربانی‌کرمان درمیدان ارک این شهر دستگیر شد و به تبریز انتقال یافت.

بازپرس شعبه دوم دادسرای تبریز گفت: غلام در بازپرسی ضمن اعتراف به قتل گفت: «مدینه زن برادر من بوده او در غیاب برادرم ـ که به سربازی رفته بود ـ هرزگی میکرد. من بارها خیانت او را به چشم دیدم و جریان را با پدرش (علی طباطبائی) درمیان گذاشتم. اما

عکس روز از یك حادثه

«دو دلی» یعنی این!

عکس از: یگانه‌دوست

کلاس رادیوتلویزیون

دوره جدیدکلاس رادیو تلویزیون با استفاده از مدرن ترین وسائل الکترونیک در کاخ دانش از تاریخ ۵۳٫۶٫۲ تشکیل می شود. بهر یک از شاگردان یکدستگاه رادیوی ۵ لامپ دو موج مجانا برای مونتاژ داده می شود.

قبلا نامنویسی کنید.

کلاس حسابداری ودفترداری دوبل

دوره جدید کلاس حسابداری و دفترداری دوبل زیر نظر استاد محترم آقای میرآبی از تاریخ ۵۳٫۶٫۳ تشکیل می شود. در این کلاس فن دفترداری و حسابداری را فراخواهید گفت. قبلا نامنویسی فرمائید.

کاخ دانش ـ خیابان فرانسه ـ کوچه مرجان

تازه‌داماد در گورستان خود را کشت

محمدصادق

سپرده‌مشد. پرونده مرگ تازه‌داماد زیرنظر بازپرس شعبه ٤ دادسرای تبریز تحت رسیدگی است.

تازه‌داماد ۲۳ ساله تبریزی بعلت اختلافات خانوادگی خود را حلق‌آویز کرد.

«محمد صادق ماشینی» راننده شرکت فرد آذربایجان تبریز دو ماه پیش بدنبال عشقی پرشور، بادختر دلخواهش ازدواج کرد و نوعروسش را به خانه نامادری خودبرد. چند روزاول زندگی بکام این زن وشوهر جوان شیرین‌بود امادیری نپائید که‌اختلاف بین همسر و نامادری «محمد صادق»، صفا وصمیمیت را از این زن و شوهر گرفت بطوریکه ادامه این وضع‌برای هردو غیرممکن شد.

خبرنگار ما در تبریز مینویسد: محمد صادق ماشینی پریشب از نوعروس خود خداحافظی‌کرد و ازخانه‌بیرون‌رفت. صبح‌دیروز خبر آوردند که تازه دامادخود را در مقابل گورستان «عمو زین‌الدین» حلق‌آویزکرده وجان سپرده است.

همسایگان محمدصادق بخبرنگار ما در تبریز گفتند:

محمد صادق از همان روزهای اول ازدواج خود، با نامادری و همسرش‌اختلاف داشت‌و مرتبا سخن از خودکشی میزد ومی گفت: «بالاخره خودم را راحت خواهم کرد...»

جسد محمد صادق ماشینی پس از انجام تشریفات قانونی‌بخاک

از جعفر خبری دارید؟

از آن زمان، هیچکس کوچکترین نشانی از اوندیده و افراد خانواده‌اش لحظه به لحظه بیشتر غرق در نگرانی میشوند. آنها، با یک دنیا امید چشم به در دوخته‌اند تا جعفر بازگردد.

شایدشما جعفر را دیده‌باشید. و بتوانید خانواده‌اش را از نگرانی بیرون آورید. اگر چنین است بتلفن ۸۵۳۷۹۲ فورا اطلاع دهید.

پس از سه ماه، جستوجو به دنبال جعفر آسانلو بابیهو امید ادامه دارد.

جعفر، سه ماه پیش خانه‌اش راترک گفت و دیگربازنگشت.

مرده‌یی که‌سر مردم کلاه میگذاشت!

سیدحبیب بااستفاده ازشناسنامه ودسته چك برادرمرده‌اش میلیونها ریال کلاهبرداری کرد

راز مردی که مدتها به نام‌برادر مرده‌اش معامله میکرد، وچک میکشید، سرانجام با بی‌گیری یکی‌از طلبکارانش، از پرده‌بیرون افتاد.

سید حبیب ساجد، مدتهاپیش به این فکر افتاده‌بودکه بااستفاده از شناسنامه باطل نشده برادر مرده‌اش برای خودش کاری پیدا کند اما بهر دری که زد موفق نشد. تا اینکه ناگهان فکربهتری به مغزش خطور کرد!

ابتدا با نام برادرش، حسابی باز کرد و با دسته‌چک او یک سلسله کلاهبرداری کرد. از یکی قرض کرد و به دیگری‌قرض داد. برای یکی چک کشید و از دیگری چک گرفت و خلاصه‌ظرف یکی دو سال، آنقدر چکبی‌محل کشید و مال مردم را خورد که طلبکارانش عاصی شدند و بنای دادوفریاد گذاشتند!

اما درست همین‌جابودکه‌باردیگر مغز منحرف سیدحبیب‌بکار افتاد: سید حبیب، برای رهیدن از چنگال قانون به یک سلسله‌عملیات «آرسن‌لوپنی» دست زد! ابتدا عرضحالی دال بر اعلام فوت برادرش به دادگاه داد و از دادگاه گواهی فوت گرفت. سپس نام زن و فرزندان خودش را در شناسنامه برادر مرده‌اش وارد کرد. بدین ترتیب زن وفرزندان سید حبیب، زن و بچه برادر سید حبیب شدند برادری که سال‌ها پیش مرده بود!!

سید حبیب آنگاه به اداره سرپرستی رفت و زن سابق خودش ـ زن فعلی برادرش ـ را به عنوان قیم معرفی کرد. دربی آنکه این جریانات قوت قانونی پیدا کرد، برای خودش به عنوان ناظر بر قیم تقاضائی تسلیم اداره سرپرستی کرد.

سید حبیب برادر مرده (!) در پی فراغت از این گرفتاری‌ها، راحت و آسوده در منزل‌نشست‌و با خیال راحت به خوردن مال مردم پرداخت!

طلبکارها، برای پس گرفتن پولشان به در خانه سید حبیب هجوم آوردند اما او شناسنامه برادرش را نشان میداد ومیگفت: «برادر من به شما چک داده که او همخدابیامرزش‌سالهاست‌مرده! بیچاره برادرم، ارث و میراثی بهجا نگذاشت که طلب شما را بپردازم!»

طلبکاران که دستشان را ازهمه جا کوتاه می‌دیدند ناگزیر یکی پس از دیگری کنار میرفتند. اما یکی از طلبکاران که قیافه سید حبیب کاملا در نظرش بود، به شک افتاد و بزودی با تحقیقات پیگیرش دریافت که سید حبیب، چه حیله‌یی بکار برده است.

طلبکار پول‌باخته، بلافاصله شکایتی تسلیم دادسرای تهران کرد. دکتر حق‌اندیش بازپرس شعبه چهار دادسرای تهران ـ طلبکار شاکی را فراخواند و با تحقیقاتی که به عمل آورد،اعلام کرد که سید حبیب دروغ میگوید و با استفاده از شناسنامه و دسته چک برادر مرده‌اش کلاهبرداری میکرده است.

ماموران انتظامی، بدنبال اعلام نظریه بازپرس دادسرای تهران، سید حبیب ساجد را به اتهام کلاهبرداری، جعل و سوء استفاده به زندان انداختند.

هم‌اکنون، تحقیقات بازپرس برای روشن شدن کلاهبرداری های دیگر سید حبیب جریان دارد.

آتش وطوفان بپا میشود...

... وقتیکه کاراته بازان قهارهنك‌کنك بخاطرهیجان بیشتر شما دست‌به‌خطرناك‌ترین عملیات کاراته‌ای‌درقویترین فیلم امسال وهرسال میزنند...

برنامه آینده گروه سینماهای رویال ـ سانترال ـ متروپل

مشتهای فشرده

سینماسکوپ رنگی

باشرکت: وانك‌یو

تغییر تاریخ

پذیرش دانشجو درآموزشگاه افسری ژاندارمری کشور

از ۲۹٫۵٫۱۳۵۳ به ۱۳۵۳٫۶٫٤ موکول گردیده است م‌الف ۹۲۸۹

آگهی پذیرش دانشجو در دوره‌های فوق‌لیسانس دانشکده کشاورزی دانشگاه تهران

دانشکده کشاورزی‌دانشگاه تهران‌برای سال تحصیلی ۵٤ـ۱۳۵۳ جهت رشته های آبیاری‌وآبادانی‌ـاقتصاد کشاورزی ـبیماریهای گیاهی‌ـخاکشناسی‌ـحشره شناسی کشاورزی ـ اصلاح نباتات ـ زراعت‌ـدامپروری‌ـ باغبانی ـ صنایع کشاورزی ـ ماشینهای کشاورزی

طبق آئین نامه تحصیلات فوق‌لیسانس مصوب هفتصد وپنجاهمین جلسه مورخ ۵۳٫۳٫۲۶ و کمیسیون منتخب مورخ ۵۳٫۵٫۶ شورای دانشگاه‌تعدادی دانشجو میپذیرد.

شرایط پذیرش

۱ـ دارا بودن درجه لیسانس یا بالاتر از دانشگاه ها و سایر موسسات آموزش عالی داخلی و یا خارجی مورد قبول دانشگاه تهران در یکی از رشته های کشاورزی.

یادآوری: فارغ‌التحصیلان‌دانشکده‌دامپزشکی میتوانند در رشته دامپروری ثبت‌نام نمایند.

۲ـ توفیق در امتحان زبان خارجه.

۳ـ توفیق در امتحان مواد اختصاصی‌که از طرف گروه مربوطه پس از موفقیت درامتحان زبان خارجه بعمل خواهد آمد.

٤ـ مجاز بودن به ادامه تحصیل‌ازلحاظ‌قوانین ومقررات عمومی کشور از جمله قانون خدمت نظام وظیفه عمومی.

۵ـ توفیق در مصاحبه.

۶ـ عدم اشتغال به تحصیل دردانشگاهها یا موسسات آموزش عالی روزانه ویا شبانه.

مدارك لازم برای ثبت نام

۱ـ اصل وفتوکپی دانشنامه یا گواهینامه موقت لیسانس.

۲ـ اصل ریز نمرات لیسانس با قیدمیانگین‌کل و فتوکپی آن.

۳ـ سه قطعه عکس ٤×۳

٤ـ یکبرگ رونوشت یا فتوکپی شناسنامه.

۵ـ اصل وفتوکپی دفترچه پایان خدمت نظام وظیفه یا معافیت دائم.

۶ـ فیش بانکی مبنی بر پرداخت مبلغ یکهزار ریال به حساب بانکی۱۰۸٤ دانشگاه تهران‌دربانک مرکزی که در شعب بانک ملی‌نیز قابل پرداخت است.

داوطلبان میتوانند از تاریخ ۵۳٫۵٫۲۶لغایت ۵۳٫۶٫۳ از ساعت ۸ تا ۱۲ به اداره خدمات آموزشی و دانشجوئی دانشکده کشاورزی دانشگاه تهران واقع در کرج مراجعه و ثبت‌نام نمایند. تاریخ امتحان‌زبان‌و امتحان‌اختصاصی و مصاحبه در موقع ثبت نام به اطلاع داوطلبان خواهد رسید.

م‌الف ۱۰۲۲۹ دانشگاه تهران

ازصبح چهارشنبه درقویترین گروه سینمائی پایتخت

اونیورسال ـ پاسیفیک ـ ایران

سایناـ تیسفون ـ رنگین کمان

موناکو ـ پرسپولیس

کارون ـ دریاوآستارا (تجریش)

رویداد های مهم امسال ایران

بازیهای آسیائی ـ و ... صلوة ظهر

یك باغ زیبا

باضافه

مرسدس بنز ۷۴

و

۸۰۰ هزار تومان

پول نقد

در انتظار شماست

دوشنبه ۴ شهریور

آگهی مؤسسه‌علوم بانکی ایران

باطلاع دانشجویان سالهای دوم ببالا اعم از دوره شبانه و روزانه میرساند که نام‌نویسی آنان، برای سال تحصیلی آتی طبق برنامه‌ای که در موسسه اعلام گردیده است از تاریخ دوشنبه ٤شهریور ۱۳۵۳ شروع میشود. لازم‌است‌دانشجویان‌برای ثبت‌نام خود در روز های مقرر بموسسه مراجعه نمایند.

آگهی مناقصه شماره ۶۵

نیروی هوائی شاهنشاهی تعدادی خودروی جاروب مورد نیاز خودرابر مبنای سی‌انداف یکی از بنادر ایران از طریق مناقصه خریداری مینماید. پیشنهاد دهندگان میتوانند با مراجعه بستاد فرماندهی نیروی هوائی«خیابان فرح آباد» و دریافت برگ شرائط و مشخصات،پیشنهادات خودرا بر طبق مفاد مندرج در برگ‌شرایط تنظیم نموده‌و تاساعت ۱۳ روز یکشنبه ۵۳٫۶٫۳ بدفتر آجودانی ستاد فرماندهی نیروی هوائی تسلیم نمایند.

م‌الف ۹۱۹۵

نیروی‌هوائی شاهنشاهی

کمپانی معظم Teletype-Corporation آمریکابا همکاری شرکت تلکس اینترنشنال ایران دستگاه تلکس مدل Teletype 32 را با تخفیف ۲۵٪ نسبت به دستگاه مشابه در اختیار خریداران میگذارند.

خیابان ایرانشهر جنوبی ساختمان ۵۵

تلفن ۸۲۸٤۰۳

ازصبح چهارشنبه فقط در

سینما رادیوسیتی

داستانی حیرت انگیز از عشق بی‌سرانجام مردی که در مقابل یك شب عشقبازی با زنی دلفریب و هوس انگیز،روح وجسم خودرا به شیطان فروخت

خارلی‌گرینبر ۱۰ اریکا بلانك

کریستانل ۱۰ ایوانانواك درفیلم رنگی

عشق نفرت انگیز

تماشای این فیلم برای اشخاص کمتر از ۱۸ سال ممنوع است

ازصبح چهارشنبه درگروه ممتاز سینمائی پایتخت

آسیا ـ اروپا ـ شهوند ـ لیدو ـ نپتون ـ ژاله ـ توسکا ـ چرخ فلك ـ المپیا ـ پاسارگاد ـ فیروزه

گروه ممتاز سینمائی پایتخت افتخار دارند از روز چهارشنبه ۳۰ مرداد ماه برجسته‌ترین اثر سینمای ایران فیلم «دکتروررقاصه» را هدیه نمایند.

مجله جوانان دوشنبه‌ها منتشر می‌شود

مجالس ترحیم

الموت لاوالدا یبقی ولاولدا

بانهایت تاسف‌درگذشت نابهنگام آیت‌الله زاده‌معظم مرحوم ثقةالاسلام والمسلمین **حاج‌آقااحمد طباطبائی بروجردی** فرزند ارجمند مرجع عالیقدر جهان تشیع حضرت آیت‌الله العظمی آقای بروجردی قدس‌سره‌العزیز را باطلاع میرساند ولاحول‌ولا قوةالابالله العلی‌العظیم مجلس ترحیم آن فقیدسعید عصر روز سه‌شنبه غره شعبان المعظم از ساعت ٤ تا ٦ درمسجد فخریه اول خیابان امیریه منعقد قطعا عموم طبقات مخصوصا سلسله جلیله روحانیت با شرکت خود موجبات شادی روح آنمرحوم‌را فراهم خواهند فرمود .

محمدحسین الطباطبائی العلوی البروجردی

آ ـ ۸۹۹۷۱

العلماء باقون مابقی الدهر

باکمال تاثر ارتحال مرحوم حجةالاسلام آقای **حاج آقا احمد بروجردی** علیه‌الرحمه فرزند عظیم‌الشان شیعیان جهان‌حضرت‌آیت‌الله‌العظمی‌آقای‌بروجردی اعلی‌الله‌مقامه‌الشریف را بجامعه روحانیت و خاندان جلیل آنمرحوم تسلیت عرض مینمائیم از روز فوت مجالس متعدد ختم در مساجد محل و شهرستان‌های قم وبروجرد ازطرف مراجع تقلیدعظام وطبقات مختلف منعقد و ادامه دارد روز سه‌شنبه ۲۹ مرداد از ساعت ٤ تا ٦ بعداز ظهر هم مجلس ختم از طرف حضرت آیت‌الله علوی مدظله‌العالی درمسجد فخریه طهران منعقد است یقین است عموم طبقات مخصوصا ارادتمندان آنمرحوم شرکت خواهند فرمود .

هیئت امناء و معتمدین مسجد فرح‌آبادنیروی‌هوائی

ضمنا مجلس ختم زنانه در همین روز و ساعت در منزل آنمرحوم خیابان اول نیروی‌هوائی پلاک ۳۷ منعقد خواهدبود .

آ ـ ۸۹۹۷

بانهایت تاسف و تاثر درگذشت **ابو الحسن نقشینه بزرگ** خاندان نقشینه را باطلاع کلیه بستگان و آشنایان میرساند. مجلس ختم زنانه و مردانه فقید سعید روز سه‌شنبه ۲۹مرداد ماه جاری از ساعت ٥ تا ۷ بعد از ظهر در مسجدالجواد واقع در میدان ۲۵ شهریور منعقد خواهد بود .

اختر ـ عشرت ـ فروغ ـ پروانه ـ غلامحسین ـ ابو القاسم ـ سرگرد خلیل ـ امیرمصطفی ـ سرهنگ مرتضی ـ یحیی نقشینه و خانواده های نقشینه ـ ناصری ـ پرتوی ـ حامی فرد ـ رزاقی ـ اعتصامی ـ اسماعیلی ـ صفائی‌تهرانی ـ پشندی ـ رحیمی خامنه‌ای ـ پاک‌نژاد ـ جمالی کاظمی ـ پیران ـ شاپوری ـ صرافیان ـ پورشفائی .

آ ـ ۸۹۸۵۵

مصیبت وارده را بعموم بازماندگان آن مرحوم تسلیت میدهیم .

باکمال تاسف و تاثر درگذشت شادروان مرحومه‌مغفوره **بانو لیلا جدلی** را باطلاع دوستان و آشنایان میرساند . مجلس ترحیم مردانه و زنانه آن مرحومه از ساعت ٤ الی ٦ بعدازظهر روز سه‌شنبه ۲۹ مرداد ماه در مسجد مجد منعقد خواهد شد .

سرهنگ جدلی ـ گوهرتاج جدلی ـ سرگرد کریم جدلی ـ سرگرد جدلی ـ مهندس جدلی ـ دکتر جدلی ـ خانواده‌های : منیرعباسی ـ امیدبخش ـ پورحبیبی ـ شریف‌نوبری ـ پورعبدالعلی حاجی‌اسدورودچی ـ ـ راشدی ـ اخلاقی ـ خودکار ـ خمامی اسدی ـ میثمی ـ ظفرنیا ـ محمودیه ـ هوشی .

آ ـ ۷۳۹۷

بسمه ولله الحمد

بمناسبت فوت علیا مخدره جلیله معظمه خانم والده مقامی طاب ثراها مجلس ترحیمی از ساعت ۹ الی ۱۱ صبح روز سه‌شنبه اول شعبان مطابق ۲۹ر٥ر٥۳ در مسجد جامع شهر ری واقع در صحن مطهر منعقد است و جناب ملاذالانام حجت الاسلام آقای حاج سید محمد علی اخوی گرامی دامت برکاته حضور خواهند داشت .

شایسته است عموم طبقات محترم شرکت فرمایند .

بدیهی است عندالله ماجور خواهند بود .

شهری ـ سید نورالدین میلانی

آ ـ ۷۴۱۷

در نهایت تاسف و تالم واقعه ناگوار درگذشت **حاج محمود سیلی** رئیس اتحادیه ذوب فلزات را که از خادمین جامعه اصناف است باطلاع عموم میرساند . مجلس ترحیم آن مرحوم از ساعت ٤ الی ٦ر٥ بعد از ظهر روز سه‌شنبه ۲۹ر٥ر٥۳ در مسجد توتونچی واقع در خیابان قزوین خیابان غفاری منعقد خواهد بود .

نورالدین حکمتی رئیس اتاق اصناف پایتخت

آ ـ ۸۹۹۱٤

خانواده های : امینی ـ اویسی ـ شیخ‌الاسلامی ـ غفاری ـ پارسا ـ میثاقی ـ شیبانی ـ غفاری‌پور ـ عسکری ـ صالحی ـ صولتی‌مشکاتی‌روحانی و خانواده‌های وابسته .

باکمال تاسف و تاثر فوت ناگهانی **سرلشگر روح‌الله امینی** را باطلاع کلیه بستگان و آشنایان میرسانند .

مراسم ختم آن شادروان روز چهارشنبه ۳۰ر٥ر٥۳ از ساعت ٤ تا ٦ بعد از ظهر در خانقاه صفی علیشاه‌برگزار خواهد شد . ضمنا مراسم شب هفت آن جنت مکان روز پنجشنبه ۱ر٥ر٥۳ از ساعت ٤ و نیم تا ٦ و نیم درشبستان شماره یک بهشت زهرا برگزار خواهد شد .

ارتشبد اویسی ـ سرلشگر دکتر پارسا ـ اختر اویسی ـ عاطفه امینی ـ فریده امینی ـ علی امینی ـ امین‌الله امینی ـ احسان‌الله امینی ـ شهپار پارسا ـ دکتر حسین پارسا ـ محمدعلی شیخ‌الاسلامی ـ سرگرد حسن غفاری .

۲ ـ ۲ آ ـ ۷۲۸۹

هوالباقی

باکمال تاسف و تاثر فوت جانگداز جوان‌ناکام **مسعود** رسولی فرزند آقای حاجی ابوالحسن رسولی را باطلاع‌دوستان و آشنایان میرساند مجلس ختم زنانه و مردانه آنمرحوم از ساعت ۳ بعداز ظهر روز سه‌شنبه ۲۹ر٥ر٥۳ درمسجد حاج حسن واقع در علیشاه‌عوض شهریار منعقد و مجلس شب‌هفت درساعت ۳ بعدازظهر روز جمعه در مسجد جامع شهریاربرقرار است از دوستان و آشنایان تقاضا میشود جهت شادی روح آنمرحوم و تسلی قلوب بازماندگان حضور بهم‌رسانند .

خانواده‌های رسولی و بستگان

آ ـ ۸۹۹٤۱

باکمال تاثر درگذشت ناگهانی آقای **علی‌اشرف قنادیان** را در تبریز باطلاع دوستان و آشنایان میرساند . مجلس ختم آن مرحوم روز سه‌شنبه ۲۹ر٥ر٥۳ از ساعت ۹ الی ۱۱ صبح درمسجد جامع باطلاع دوستان و آشنایان میرساند . مجلس ختم زنانه و مردانه آنمرحوم از ساعت ۳ بعداز ظهر روز سه‌شنبه ۲۹ر٥ر٥۳ درمسجد حاج حسن واقع در علیشاه‌عوض شهریار منعقد و مجلس شب‌هفت درساعت ۳ بعدازظهر روز جمعه در مسجد جامع شهریاربرقرار است از دوستان و آشنایان تقاضا میشود جهت شادی روح آنمرحوم و تسلی قلوب بازماندگان حضور بهم‌رسانند .

خانواده‌های رسولی و بستگان

آ ـ ۸۹۹٤۱

باکمال تاثر درگذشت ناگهانی آقای **علی‌اشرف قنادیان** را در تبریز باطلاع دوستان و آشنایان میرساند . مجلس ختم آن مرحوم روز سه‌شنبه ۲۹ر٥ر٥۳ از ساعت ۹ الی ۱۱ صبح درمسجد آقای‌شیخ عبدالحسین‌معروف به‌آذربایجانیها (بازار کفاشها) و مجلس ختم زنانه در بعدازظهر همان روز درخیابان تاج کوچه ژاکلین پلاک ٤۷ منعقد میباشد .

خانواده‌های : قنادیان ـ دکتر شاهید ـ حریرچیلر ـ کریم‌زاده ـ داوری ـ فرخندی ـ مرتضوی ـ خوئی ـ مدرس ـ زینت‌الدینی ـ زارع‌فرید ـ اهرنجانی ـ رضازاده ـ میرفخرائی ـ طسوجی ـ اهرابیان ـ طاهرریحیمی ـ شهلافر ـ سیداخوان ـ یزدچی ـ وحیدی ـ ساعی ـ سرهنگ صهبا ـ حامدی ـ عسل‌فروش ـ خسروشاهی ـ دیلمقانی ـ واسطی ـ دکترهاشمی ـ دانشور ـ اعلاباف ـ تعملی ـ ستوده ـ دوزدوزانی ـ سرفراز اسبقی ـ وجدانی ـ فرقانیان ـ بابالو ـ فائزی ـ سعیدی‌پاکدل ـ عبیری ـ شایگان ـ مسگرزاده ـ امینیان ـ نجات‌پور ـ انصاری ـ دانش‌اصل .

آ ـ ۸۹۹۳٥

مصیبت وارده را بخانواده‌های قنادیان و بازماندگان آن مرحوم تسلیت میگوئیم .

یادبود

مراسم شب چهلم فقیده سعیده بانو **فصیح‌الملوک‌مهام** خواهر عزیزم روز سه‌شنبه بیست و نهم امرداد ساعت ۳ بعد از ظهر برگزار میشود دوستان و بستگان ساعت ۷ صبح همانروز به آدرس خیابان بهار شمالی کوچه صالحی شماره ۳۰ تشریف آورده با وسیله نقلیه که در اختیار آنهـا خواهد بودبرای زیارت حضرت معصومه علیها سلام وشرکت در مراسم خانوادگی عزیمت نمایند .

پروین الدوله ملک آرائی (مهام)

آ ـ ۸۹۹۷۲

تسلیت

جناب آقای ایرج فتحی
مدیر عامل شرکت فلنکو

بانهایت تاسف درگذشت مادر گرامیتان را تسلیت عرض نموده بقاء عمر و سلامت آنجناب و خاندان محترم فتحی را از درگاه خداوند متعال مسئلت مینماید .

علی جمالی

جناب آقای دکتر مصطفی صالحی راد

بانهایت تاسف و تاثر درگذشت ابوی گرامیتان را تسلیت عرض نموده بقاء عمر جنابعالی و خانواده محترم را از درگاه ایزد متعال خواستاریم .

کارمندان مرکز بهداشت شهرستان صومعه‌سرا

آ ـ ۸۹۹۱٦

جناب آقای احمد سیلی همکار گرامی

بانهایت تاسف درگذشت پدر گرامیتان را تسلیت میگوئیم .

کارکنان ذوب فلزات ایران چدن

آ ـ ۷۳۸۷

جناب آقایان محسن و امیر میرفخرائی

باکمال تاثر فوت پدر عزیزتان را تسلیت عرض نموده و از خداوند متعال صبر و شکیبائی برایتان آرزو مینمائیم .

حسن و رضا جان‌پناه ـ سرهنگ زره‌پوش ـ رضا زره‌پوش

آ ـ ۷۳۹۱

هیئت مدیره و کارکنان بانک ایران و خاورمیانه

بانهایت تاسف مصیبت وارده را بهمکار گرامی آقای هراچیک طاطاوس آفتاندلیان تسلیت عرض نموده سلامتی بازماندگان آن مرحوم را از خداوند مسئلت مینمایند .

محمدحسین وکیلی ـ مدیر عامل

آ ـ ۸۹۸۸۲

تیمسار سرلشکر برومند ـ عبدالقفارخان‌برومند ـ علیرضا برومند

باتاسف و اندوه‌فراوان مصیبت وارده را تسلیت میگویم.

شاهین‌شهر ـ منوچهرنوربهشت

آ ـ ۸۹۹٤۰

تیمسار سرلشکر برومند

باتاسف و تاثر مصیبت وارده را تسلیت عرض نموده سلامتی و سعادت بازماندگان را آرزودارم .

دکتر احمد اشرفی ـ دکتر جهرمی نژاد ـ دکتر غنی‌زاده ـ دکتر خوذوقی

آ ـ ۸۹۹۳۹

آقای علیرضا برومند

باقلبی آکنده از اندوه مصیبت وارده را تسلیت عرض نموده برای بازماندگان سلامتی آرزو دارم .

اصفهان ـ نکوگر

آ ـ ۸۹۹۳۸

جناب‌آقای علیرضاخان‌برومند

باقلبی سرشار از اندوه مصیبت وارده را تسلیت‌عرض نموده و سلامتی خاندان برومند را آرزو دارم .

اصفهان ـ دکترمنوچهر مقدادی . محمدرضا برهمندپور . علی‌اکبر انصاری . ایرج فقیهی . قدرت‌الله ایران‌پور . احسان رحمانی . حسین دهخدا . مهدی واعظی‌فخر . رضا امامی . ناهید روحانی .

آ ـ ۸۹۹۳۷

تیمسار ارتشبد غلامعلی اویسی

بانهایت تاسف‌وتاثر فوت نابهنگام تیمسار سرلشگر امینی را تسلیت گفته بقای عمر جنابعالی و خانواده محترمتان را از خداوند متعال مسئلت داریم .

حسین اخلاقی . دکتر منابری

آ ـ ۷۳۹۹

جناب‌آقای رحیم‌رحمانی

باکمال تاسف مصیبت وارده را تسلیت گفته و صمیمانه خود را در غم شما شریک میدانیم .

آل‌ابراهیم ـ آشتیانی ـ امیرطهماسب ـ امیری ـ اردهالی ـ باقری ـ باراندوست ـ بربطی ـ بیگلو ـ پایدار ـ پورافشار ـ تهرانی ـ جوادی ـ جهانبخش ـ جمشیدی ـ حمیدیان ـ حبیبی ـ حقی‌پور ـ خلاق‌دوست ـ دهلوی ـ درفشه ـ رجبیان ـ رنجبر ـ زیده‌سرائی ـ زاویه ـ سهیل ـ سپنج‌خو ـ سرخابی ـ شیرازی ـ طالبی ـ طاهر ـ غفوری ـ فرهمندی ـ قشقائی ـ کاتوزیان ـ کردنژاد ـ معتمدی ـ نبوی ـ نصیری .

آ ـ ۷۴۱۱

خانواده‌های محترم رسول خانی و رسولی‌وگریلی

باانده فراوان مصیبت وارده را تسلیت عرض میکنم .

شیرگاه ـ کیازند

آ ـ ۸۹۹۲٥

سرکار سروان رحمن‌جدلی

من و همکارانم درگذشت مادر محترمه را تسلیت گفته خود را در سوک بزرگ خانواده جدلی شریک میدانیم .

دکتر بهزادی

آ ـ ۷۴۰٥

جناب‌آقای عباس ملک‌پور و بانو

بانهایت تاسف درگذشت والده معظم را به جنابعالی و خانواده محترم فصیح‌پورودیگر بازماندگان آنمرحومه‌صمیمانه تسلیت عرض نموده خود را در اندوهتان شریک میدانیم .

کرمان ـ احمد هنرمند . خواجه‌حسینی و بانو . مجید هنرمند و بانو .

همکار عزیز آقای احمد خلدی‌نسب

مصیبت وارده را بجنابعالی و خانواده محترمتان تسلیت میگوئیم .

شاه ابراهیمی ـ کازرونی ـ مهدوی ـ نصر ـ اخوت ـ جهانگیرزاده .

جناب‌آقای غلامرضا صانعی

بانهایت تاسف مصیبت وارده را از صمیم قلب بشما و خانواده محترمتان تسلیت میگوئیم .

علیرضا هاشمی ، ابراهیم تهرانی ، موحد ، خسروی ، ناصر علیزاده ، حسین عظیمی ، خدادادمرادپور .

آقای یعقوب عافیت

مصیبت وارده را بجنابعالی تسلیت گفته و امیدواریم ما رادرغم خود شریک بدانید .

عباس عباسی ـ قلی ریخته‌گران ـ بهمن رضاپور ـ غلامرضا افشانی ـ قربان محمدی ـ اصغر سجادی ـ محمد ملکی‌پور ـ حسین رضوانی .

جناب‌آقای مهندس سروی

باانده‌وهی فراوان مصیبت وارده را تسلیت گفته بقای عمر جنابعالی و خانواده گرامی‌را ازخداوند متعال خواستاریم.

محمد ابراهیمی . علی وثیقی . حسن حجازی . عباس تهرانی . احمد رفسنجانی . حسین عسگری .

آقای محمدعلی غضنفری

مصیبت وارده را صمیمانه تسلیت عرض نموده ، بقای عمر شما و خانواده محترمتان را از خداوند متعال خواستارم .

محمدرضا فیروزآبادی

جناب آقای دکتر اردکانیان

مصیبت وارده را تسلیت عرض نموده بقای عمر شما و خانواده محترمتان را از خداوند متعال خواستارم .

سیدرسول گنجوی‌زاده

جناب‌آقای محمدصادق عاطفی

باانده فراوان مصیبت وارده را تسلیت گفته صبر و شکیبائی آن خانواده محترم را از خداوند متعال مسئلت‌دارد.

بهروز رجب‌پور

خانواده های محترم ایزدی

باانده فراوان مصیبت وارده را به‌آن خاندان ارجمند از صمیم قلب تسلیت عرض مینمائیم .

جهانگیر علیرضائی ـ بهمن فرهود ـ مهران حقیقی ـ محمد جواد جنابی ـ ابراهیم حقگو ـ محمد علی شریفی ـ محمد لایق ـ فیض‌الله حضرتی .

آ ـ ۸۹۹۷۸

مجالس وعظ و سوگواری

هیئت مکتب‌النبی بمناسبت فرخنده‌مرو زولادت باسعادت رهبر آزادگان سرور شهیدان (حضرت حسین بن علی علیه‌السلام) و برادر عظیم‌الشان و حامی دین جد بزرگوارش حضرت قمر بنی‌هاشم (ابو الفضل‌العباس علیه‌السلام) را روز پنجشنبه سوم شعبان مطابق ۳۱ر٥ر٥۳ از ساعت ٥ تا ساعت ۱۰ صبح در خیابان البرز کوچه برهان تلفن ٦٦۲۷۹٥ منزل عمدةالواعظین آقای حاج شیخ محمدتقی مجتهد زاده مجلس جشنی و تذکر منعقد مینماید .

جناب‌آقای عباس ملک‌پور

مصیبت وارده را تسلیت عرض نموده ، سعادت وسلامت و بقای عمر شما را از ایزد یکتا خواستاریم .

حبیب‌فرشته ـ سعید ولی‌زاده ـ حسن نصرتیان ـ حسین هاشمی ـ محمد غفوری ـ محمدرضا اردبیلی ـ اسماعیل حسن‌پور ـ محمدکاظم شاهرخی .

جناب‌آقای ایرج فتحی

مدیریت و کارکنان شرکت تبلیغات آ . ت . ۳۷ مصیبت وارده را به شما و خانواده محترم تسلیت میگوئیم .

مهپاره طباطبائی

درگذشت شادروان **سرلشگر روح الله امینی** را بـه همسر و فرزندان آن مرحوم تسلیت عرض نموده سلامتی و شکیبائی را برای بازماندگان مسئلت مینمائیم .

سرتیپ محمود بازرگا ن وبانو

آ ـ ۷۴۰۷

جناب سرهنگ جدلی ـ جناب سرگرد کریم جدلی ـ جناب سرگرد جواد جدلی ـ جناب سروان رحمان جدلی

باکمال تاسف درگذشت مادر گرامیتان را تسلیت عرض نموده و خودرا دراین غم بزرگ شریک میدانیم .

محمد احمدی و بانو

جناب آقای هوشنگ کلیائی

بانهایت تاسف مصیبت وارده را تسلیت عرض نموده بقای عمر آنجناب و خاندان محترم را از درگاه خداوند متعال خواستاریم .

حمید رضا محسنی ـ شهریار خسروی ـ محمد هادوی ، همایون سروستانی ـ هاشم درم‌بخش ـ هاشم دستفروش ـ محمد علی قاسم آبادی .

آقای حاج ناصر انصاری

باکمال تاثر و تاسف مصیبت وارده را از صمیم قلب تسلیت عرض نموده بقای عمر جنابعالی و خانواده های محترم را از درگاه ایزد متعال آرزودارایم .

عیسی دولت آبادی ـ جمشید دهدشتی ـ عباس‌دهقانی ، حسین‌محمودآبادی ـ احسان الله قربانی ـ ستاردیان‌زاده .

جناب آقای علی اکبر میثاقی

بااندوه فراوان فقدان غم‌انگیز را تسلیت گفته بقای عمر شما را از درگاه ایزد متعال خواستاریم .

بهنام رسولی ـ علی محمودی ـ رشید صنعتی ـ سعیدی ـ رحمانی شریفی ـ خلیل رضائی ـ احمد کوچوندی

جناب آقای مهندس محمود فاتح

مصیبت وارده را بجنابعالی تسلیت گفته و امیدواریم ما را نیز در غم خود شریک بدانید .

صادق احمد پور ـ چنگیز آسیائی ـ غلامرضاقاضوی ـ علی اکبر ایمانی ـ مصطفی شیرازی ـ بخشعلی قانعی .

جناب آقای مهندس پرویز حیدری

باکمال تاسف و تاثر مصیبت وارده را به آن خانواده ارجمند تسلیت گفته برای بازماندگان سلامت و سعادت‌آرزو می‌نمایم .

مسعود راهبی‌پور ـ هاشم کاظمیان ـ اسدالله محمد آبادی ـ داودمحسنی ـ علیرضا تبریزی ـ غلامحسین شفیعی

جناب آقای لطف الله برومند

مصیبت وارده را بشما و خانواده محترمتان تسلیت عرض مینمائیم .

عباس خلوتی ـ محمد رضا انتظاری ـ حسین حقیقی ـ انوشیروان اخوتی ـ جواد رسول زاده ـ خسروی ـ ایرج ایرانی‌پور ـ احمد بابکی .

جناب آقای مهندس محمود فاتح

با اندوه بسیار مصیبت وارده را بجنابعالی و کلیه فامیل محترم تسلیت عرض نموده از خداوند صبر و شکیبائی آرزو می‌نمایم .

فریورباقری ـ محمدمهدی کیخسروی ـ اسعدبازرگان ـ محمد جواد ادریسی ـ جواد باقرزاده ـ اسدالله کاویانی .

سپاسگزاری

بایکدنیا تاسف و تاثر درگذشت شادروان **علی بلندگرای** بزرگ خاندان بلندگرای را در شیراز باستحضار می رساند از سروران عزیز و دوستان ارجمندی که در این مصیبت بزرگ ما را مورد مرحمت قرار داده و یا بوسیله جراید ، تلگراف و تلفن ابراز همدردی فرموده‌اند سپاسگزاریم بنا به وصیت آن مرحوم هزینه مجالس ترحیم به مصارف امور خیریه خواهد رسید چنانچه درشرفیابی و عرض تشکر حضوری‌قصوری روی دهد بدینوسیله پوزش می‌طلبیم وتوفیق همگان را از خداوند بزرگ مسئلت داریم .

خانواده‌های بلندگرای ـ صائب ـ مقبلی .

آ ـ ۸۹٦۹۸

حسینعلی فدائی ۳۲ ساله مدت۱٦ ماه است خبری از وی نیست‌هرکس اطلاعی ازنامبرده دارد خواهشمند است بتلفن ۹٥۷۱۱٦ آقای لطفی اطلاع دهد .

آ ـ ۷٤۱۹

محمد حاجی جلیلیان ساکن کرمانشاه (۱۸ ساله) مدت ٤۰ روز است‌از منزل خارج‌وتاکنون مراجعه ننموده است . هرکس اطلاعی دارد خواهشمند است به‌کلانتری تهران نو آقای‌پرویز سعیدی خبردهد .

آ ـ ۷٤۹۳

آگهی مزایده شماره ۷٥

شرکت سهامی سازمان آب‌وبرق خوزستان‌محصولات پائیزه و زمستانه ۳۲ قطعه باغ منطقه کشت و صنعت دزفول را در ۱٦ فقره طبق نقشه و مشخصات و شرائط معامله از مرداد ماه ۱۳۵۳ تا پایان روز ۱٥ فروردین ۱۳٥٤ از طریق‌مزایده عمومی به اجاره واگذار می کند .

علاقمندان می توانند برای کسب اطلاعات لازمه باداره اموال و انبار های سازمان در اهواز امانیه‌خیابان عارف مراجعه وپس از بازدیدباغات و دریافت برگ مشخصات و شرائط معامله با پرداخت سپرده‌ای معادل پنج درصد مبلغ پیشنهادی در مزایده مربوطه شرکت نمایند .

پیشنهادات واصله تا آخر وقت اداری روز یکشنبه ۲٤ر٦ر٥۳ پذیرفته می شود. و به پیشنهادات مبهم و مشروط و یا مغایر با شرایط معامله ترتیب اثر داده نمی شود .

م الف ۱۰٤۱۳

شرکت سهامی سازمان آب و برق خوزستان

شنبه‌ها دنیای ورزش

قابل توجه قبولشدگان غیر نظامی

درمسابقات ورودی نیروی دریائی شاهنشاهی

بکلیه غیر نظامیان داوطلب استخدام کارمند رسمی و خرید خدمت و یاافزارمندی نیروی دریائی شاهنشاهی که در آزمایشات استخدامی کتبی یا مصاحبه شرکت و قبول شده و پرونده استخدامی آنان درحال تکمیل میباشد اعلام میگردد که همه‌روزه باستثناء پنجشنبه و جمعه وایام تعطیل خود را باطاق شماره ٥۰ ستاد فرماندهی نیروی دریایی شاهنشاهی واقع در چهارراه قصر معرفی نمایند :

م الف ۱۰۲۱۹ **نیروی دریائی شاهنشاهی**

م الف ۱۰۲٤۹

اطلاعیه

وزارت علوم وآموزش عالی
قابل‌توجه پژوهشگران‌علمی کشور

بمنظور پیشبرد و گسترش امر تحقیق و تامین تسهیلات در امر پژوهش وزارت علوم و آموزش عالی در نظر دارد که از این به بعد طرح هـای پژوهشی پیشنهادی را سالی دو بار مورد قبول‌و رسیدگی قرار دهد . آخرین مهلت دریافت طرح برای بـار اول آخر فروردین ماه و برای بار دوم آخر مهر ماه هرسال خواهد بود . پژوهشگران می‌توانند طرح‌های پژوهشی پیشنهادی را که در فرم های مخصوص تنظیم شده است تا تاریخ های تعیین شده به آدرس زیر ارسال دارند :

«وزارت علوم و آموزش عالی ، دبیرخانه شورای توسعه و تشویق پژوهشهای علمی کشور ، صندوق پستی شماره ۱۹٦٦ ـ ۱۱» .

اطلاعیه‌مرکز آزمون‌شناسی درباره‌مسابقه‌ورودی‌مدرسه‌عالی تکنولوژی‌سمنان

مرکزآزمون شناسی برای دوره ۲ ساله فوق‌دیپلم مدرسه عالی تکنولوژی ، عده‌ای دیپلمه طبیعی ، ریـاضی ، هنرستانهـای صنعتی ، هنرستان نساجی و رنگرزی از طریق امتحان و مسابقه به شرح زیرانتخاب می‌کند:

تکنولوژی الکترونیک	٥۰
تکنولوژی مکانیک	٥۰
تکنولوژی وسا ئل نقلیه	۱۰۰
تکنولوژی دستگاههای تهویه	۱۰۰
تکنولوژی نساجی وریسندگی وبافندگی	٥۰
تکنولوژی رنگرزی ـ طراحی چیت‌سازی	٥۰
طراحی صنعتی	٥۰

شرایط اختصاصی :

۱ ـ حق‌التعلیم سالانه چهل هزار ریال است‌که طبق مصوبات وزارت علوم و آموزش عالی دریافت می شود .

۲ ـ مدرسه عالی تکنولوژی سمنان از نظرتخفیف حق‌التعلیم ، مسکن ، غذای گرم تعهدی ندارد .

۳ ـ زبان خارجی دوران تحصیل و مسابقه‌ورودی انگلیسی است .

٤ ـ هر داوطلب می تواند یکی از رشته‌های تحصیلی را انتخاب و در برگ درخواست اعلام کند .

٥ ـ چهل درصد ظرفیت های فوق‌الذکر از پذیرفته شدگانی انتخاب خواهد شد که دیپلم خود را از یکی از دبیرستان های فرمانداری کل‌سمنان دریافت کرده باشند .

مواد امتحان :

ـ زبان فارسی و شناخت فرهنگ ملی ومسائل ایران ـ زبان انگلیسی ـ هوش واستعداد تحصیلی ـ ریاضیات فیزیک و مکانیک .

ثبت‌نام :

داوطلبان برای ثبت نام باید برگ درخواست ذیل این اطلاعیه را تکمیل کرده با مدارک خواسته شده حداکثر تا تاریخ ۲۰ر٦ر٥۳ بوسیله پست‌سفارشی به نشانی تهران ـ مرکز آزمون شناسی ارسال دارند (مدارک ثبت نام منحصرا از طریق‌پست سفارشی دریافت می شود) به مدارکی که پس از تاریخ مذکور به پست تحویل شود ترتیب اثر داده نخواهد شد .

توزیع کارت‌های ورودی :

کارت های ورودی در تاریخ ۳۰ر٦ر٥۳ درمرکز آزمون شناسی واقع در خیابان آبان جنوبی پلاک ۹٤ توزیع خواهد شد .

محل و ساعت امتحان در روز توزیع کارت‌به اطلاع داوطلبان خواهد رسید .

۳٥ مرکز آزمون شناسی

تذکر: درتکمیل این برگ وارسال مدارک دقت‌کامل بکاربرید زیرا به مدارک ناقص یا مدارکی‌که بعد از مهلت مقرر ارسال شده باشد به هیچوجه ترتیب اثرداده نخواهد شد .

اینجانب : نام خانوادگی ..... نام .....

دارای شناسنامه شماره ..... صادره از ..... و دیپلم کامل متوسطه رشته ..... داوطلب شرکت در مسابقهٔ ورودی مدرسه عالی تکنولوژی سمنان در رشته :

تکنولوژی الکترونیک		تکنولوژی مکانیک	تکنولوژی وسائل نقلیه
تکنولوژی دستگاههای تهویه		تکنولوژی نساجی و ریسندگی وبافندگی	
طراحی صنعتی		تکنولوژی رنگرزی ـ طراحی چیت سازی	

هستم و همراه این برگ مدارک زیر را ارسال میدارم :

ـ فتوکپی مدرک تحصیلی ششم متوسطه ـ فتوکپی کامل و خوانای شناسنامه ـ چهارقطعه عکس ٤×٦ ـ قبض‌پرداخت مبلغ ۵۰۰ ریال بابت حساب شماره ۲٤۸ بانک مرکزی ایران به یکی از شعب بانک ملی ایران .

نشانی : شهر ..... خیابان ..... کوچه ..... پلاک .....

تلفن : ..... تاریخ ..... امضاء .....

تذکر: وجه ثبت‌نام و مدارک ارسالی به هیچ عنوان مسترد نمیشود .

روی پاکت نوشته شود مربوط به مسابقهٔ ورودی مدرسه عالی تکنولوژی سمنان .

آگهی مناقصه شماره ۱۲-٥۳

شرکت‌سهامی‌تولیدوانتقال نیروی برق ایران (توانیر)مقدار ۲٤۰۰۰۰۰ برگ کاغذ کاربن‌لس با مشخصات بشرح زیر از طریق مناقصه عمومی طبق آئیـننامه معاملات شرکت خریداری مینماید .

۱ ـ کاغذ کارمن‌لس ۷۰ × ۱۰۰ نسخه اول سفید دهنده ٦۰۰۰۰۰ برگ

۲ ـ کاغذ کاربن‌لس ۷۰ × ۱۰۰ نسخه دوم رنگی گیرنده و دهنده ٦۰۰۰۰۰ برگ

۳ ـ کاغذ کاربن‌لس ۷۰ × ۱۰۰ نسخه سوم رنگی گیرنده و دهنده ٦۰۰۰۰۰ برگ

٤ ـ کاغذ کاربن‌لس ۷۰ × ۱۰۰ نسخه چهارم رنگی گیرنده ٦۰۰۰۰۰ ریال

(رنگهای مورد نظر آبـی روشن ، صورتی روشن ، زرد روشن یا رنگهائی در این زمینه میباشد) قیمت پیشنهادی براساس C & F خرمشهر ـ جلفا و تهران مدت تحویل پس‌ازابلاغ اعتبار اسنادی ۳ماه‌میباشد که درشرایط‌مساوی پیشنهادیکه زمان تحویل آن زودتراست ارجح میباشد .

داوطلبان شرکت در مناقصه‌میتوانند با معرفی کتبی نماینده خود برای‌دریافت برگ شرایط و مشخصات مناقصه تـا تاریخ ۲٥ر٦ر٥۳ درساعت اداری به غیر از ایام تعطیل به‌اداره قراردادهاومناقصه شرکت واقع در خیابان ایران نوین‌مقابل هتل اینترکنتینانتال مراجعه نمایند .

پیشنهاددهندگان بایستی‌قیمت‌پیشنهادی خود را تا ساعت ۹ صبح روز ٦ر۷ر٥۳ به اداره قرارداد ها و مناقصه تسلیم و رسید دریافت دارند .

پیشنهادات در ساعت ۱۰ صبح همان روز در کمیسیون مناقصه باز و قرائت خواهد شد حضور پیشنهاددهندگان در جلسه مناقصه آزاد است .

شرکت توانیر در رد یا قبول یك یا کلیه پیشنهادات مختار است .

شرکت سهامی تولید و انتقال نیروی برق ایران (توانیر)

سال چهل و نهم ـ شماره ۱۴۴۸۷

اطلاعات ۱۳۰۴

دوشنبه ـ بیست و هشتم مرداد ماه ۱۳۵۳
سی‌امرجب ۱۳۹۴ ـ نوزدهم اوت ۱۹۷۴

ساعات شرعی

استخراج دکتر ریاضی کرمانی

اذان مغرب . . . . . ساعت ۷ و ۱۰ دقیقه
اذان صبح (فردا) . . . ساعت ۳ و ۴۸ دقیقه
طلوع آفتاب (فردا) . . . ساعت ۵ و ۳۵دقیقه
ظهر شرعی (فردا) . . . ساعت ۱۲ و ۸دقیقه

در دانشگاه تهران دوره فوق لیسانس علوم هسته‌ای و تربیت بدنی تأسیس میشود

تعداد دانشجویان دوره شبانه دانشگاه تهران افزایش‌یافت
دو آموزشگاه عالی مامائی و بهیاری در مراکز پزشکی دانشگاه تاسیس میگردد

شورای‌دانشگاه تهران تاسیس چند دوره آموزشگاه جدید را در دانشکده های وابسته به‌این دانشگاه تصویب کرد . دوره های تازه عبارت است از : فوق لیسانس تربیت بدنی (در دانشکده علوم تربیتی) ـ دو رشته فوق لیسانس اختصاصی مهندسی هسته‌ای و تکنولوژی هسته ـ آموزشگاه بهیاری (در مرکزپزشکی رازی)وآموزشگاه عالی مامائی در مرکز پزشکی داریوش کبیر .

دیروز دانشکده کشاورزی‌کرج میهماندارشورای دانشگاه بود. پس از جلسه دو ساعته شورا که تصمیمات جدیدی در آن اتخاذ شد دکتر افقهی رئیس این دانشکده‌بامحصولات‌غذائی و لبنیات و میوه دانشکده از شورای دانشگاه که ریاست آن با دکتر نهاوندی بود پذیرائی کرد . دکتر مفیدی معاون آموزشی دانشگاه نیز در این جلسه شرکت کرده بود .

علاوه بر تصمیماتی که در بالا ذکر شد ، آئین نامه جدید دوره‌های شبانه دانشگاه‌تهران و افزایش عده‌دانشجویان‌دوره شبانه نیز مورد تصویب واقع شد و در همین جلسه دکتر جمشید مقیمی دانشیار تمام وقت دانشگاه‌تهران بسمت‌رئیس موسسه جدیدالتاسیس علوم و فنون‌هسته‌ای که جانشین مرکز اتمی دانشگاه‌شده‌است، انتخاب گردید.

دکتر مقیمی بعداً به خبرنگارما گفت : برای این دو رشته‌فوق لیسانس ۴۰ دانشجو برای سال تحصیلی ۵۴ ـ۵۳ ازمیان لیسانسیه های دانشکده های فنی خواهیم پذیرفت .

دکتر علی‌محمد کاردان‌رئیس دانشکده علوم تربیتی نیز در مورد تاسیس دوره لیسانس تربیت بدنی این دانشگاه گفت: برای تربیت معلمان و محققان امر تربیت بدنی‌وسازمان دادن به فعالیتهای مربوطه اقدام به تاسیس چنین‌دوره‌ای کرده‌ایم.

برای‌این‌دوره‌ازاول‌مهرماه‌سال ۱۳۵۴دانشجو خواهیم پذیرفت دکتر حمید ثابتی رئیس مرکز پزشکی رازی نیز در مورد آموزشگاه بهیاری گفت : از اول سال‌تحصیلی ۵۴ ـ۵۳ در حدود ۴۰هنرآموز بامدرک‌سوم متوسطه یادوره اول راهنمائی در این آموزشگاه میپذیریم .

این عده دو سال در آموزشگاه شبانه روزی بهیاری درس‌می‌خوانند و مجبورند پس از خاتمه‌دوره‌سه‌سال دربیمارستان های دانشگاه تهران خدمت کنند .

آموزشگاه عالی مامائی نیز از اول سال تحصیلی ۵۵ـ ۵۴ دانشجو خواهد پذیرفت .

در سیل‌خانمان‌برانداز بنگلادش میلیونها نفر بی‌خانمان و آواره شده‌اند

هویدا، ازایرانیان برای کمک به بنگلادش یاری خواست

در انتظار کمک ـ این مادر و پسر بنگالی از جمله میلیون ها تن از مردم مسلمان بنگلادش هستند که در نتیجه سیل خانمان برانداز در شبه قاره چشم به آینده نامعلوم دوخته‌اند و در اندیشه‌ادامه حیات‌برپارسنگ‌هائی نشسته‌اند. اینان نیازمندو در انتظار کمک‌شما هستند .

امیر عباس هویدا نخست‌وزیر دیشب طی پیامی از همه مردم ایران دعوت کرد به یاری سیل‌زدگان بنگلادش برخیزند و برادران همکیش خود را دراین کشور برای جبران خسارات ناشی از بلایای طبیعی کمک کنند .

سیل درکشور ۷۰ میلیون‌نفری بنگلادش تاکنون میلیون ها نفر را بی خانمان کرده است و در این واقعه حداقل ۳۵۰۰ نفر به هلاکت رسیده‌اند و مردم در معرض بیماریهای واگیر هستند

هویدا در پیام خودگفت : همه شما از واقعه تاثر انگیز سیل در کشور مسلمان بنگلادش و تلفات وخساراتی‌که‌وارد ساخته است آگاهید و میدانید که گروه بیشماری ازمردم ان‌کشور آنچه داشته‌اند از دست‌داده‌اند و بنحو دردناکی باخطر بیماری های گوناگون و کمبود مواد غذائی و مسکن مواجه شده‌اند.

از شما هموطنان عزیز و رئوف دعوت میکنیم که این بار نیز به ندای وجدان خود پاسخ گوئید و در این ایام که مردم مصیبت دیده کشوری مسلمان چشم‌براه یاری و مساعدت هستند هریک بفراخور حال و در حد توانائی در اجرای‌این‌وظیفه مهم‌اخلاقی و انسانی شرکت جوئید.

★ کمک‌نقدی نه جنسی

هویدا در پیام خود یادآورشد، از آنجا که بعلت دوری راه و فوریت امر جمع آوری وارسال کمکهای جنسی در مدت کوتاه مقدور نیست از شما برادران‌و خواهران عزیز درخواست‌دارم کمکهای نقدی خود را دراختیار جمعیت شیروخورشید سرخ‌قرار دهید .کلیه کمکهای جمع‌آوری شده زیر نظر هیاتی از معتمدان به نشانه همدردی ملت ایران‌در اختیار آسیب‌دیدگان این حادثه دردناک قرار خواهد گرفت.

★ حساب مخصوص

بدنبال انتشار پیام هویدا ، جمعیت شیرو خورشید سرخ ایران‌گشایش حساب مخصوص کمک به سیل زدگان بنگلادش را بشماره ۵۵۵۵۵درکلیه شعب بانک ملی‌ایران درسراسرکشور را اعلام کرد.

در لرستان دانشگاه تأسیس میشود

★ این دانشگاه در رشته های فنی ، کشاورزی و جنگلبانی دانشجومی‌پذیرد

طرح‌تاسیس دانشگاه‌در لرستان تهیه شد . علاوه بر تاسیس دانشگاه یک مرکز حرفه‌ای هم در خرم‌آباد ایجاد میشود .

دکتر ابراهیم فرح بخشیان استاندار لرستان در گفتگوئی با خبرنگار ما گفت :

کارشناسان با در نظر گرفتن امکانات استان لرستان طرح ایجاد یک‌دانشگاه در این‌استان را تهیه کرده‌اندکه بزودی‌تسلیم مقامات مربوطه خواهد شد . براساس این‌طرح رشته های فنی ـ کشاورزی ـ جنگلبانی در لرستان تاسیس خواهد شد .

استاندار لرستان‌سپس‌یادآور شد با توجه‌بهبرنامه های‌عمرانی پنجم برای تربیت نیروی انسانی ماهرو نیمه ماهر ، در خرم‌آباد یک مرکز اموزش حرفه‌ای تاسیس میشود . نقشه و طرح این مرکز تهیه شده‌وساختمان آن بزودی از طرف وزارت کار و امور اجتماعی اغاز میشود .

وی سپس به وضع دامپروری در این استان اشاره کردوگفت: دامپروری در لرستان گسترش میابد . در حال حاضر این استان سالانه حدود ۶ میلیون گوسفند پروش میدهد .

ماشینهای فتوکپی 3M
برای مصرف کننده های مختلف

تنها فتوکپی هائی که قادرند علاوه برکپی فیلم ترانس پرانسی‌برای پروژکتورهای (اُورهِد) تهیه نمایند .

شرکت شبرنگ
تخت‌جمشید مقابل‌سفارت‌آمریکا
تلفن ۹-۸۲۸۰۴۵

برنده «تویوتا» فردا شناخته میشود

یک‌میلیون ریال جایزه نقدی مسابقه‌بزرگ‌پیش‌بینی‌اطلاعات را ۱۳ نفر برده‌اند

مراسم قرعه‌کشی جایزه ممتاز مسابقه بزرگ پیش‌بینی اطلاعات در بازیهای جام جهانی مونیخ فردا (سه‌شنبه ۲۹ مرداد) طی مراسمی خاص در محل انجمن دوشیزگان و بانوان با حضور قهرمانان ملی فوتبال برگزار خواهد گردید .

ودر همین مراسم جوائز شرکت کنندگانی که‌صاحب بهترین‌امتیاز ممکن از جدولهای پیش‌بینی‌نتایج جام‌جهانی فوتبال‌شده‌اند اهداء خواهد گردید .

اطلاعات از ۱۳ شرکت کننده‌ای که صاحب بهترین امتیاز ها شده‌اند دعوت میکند برای‌تهیه کارت ورودی و شرکت دراین مراسم و دریافت جوائزخود صبح سه‌شنبه «فردا» به روابط عمومی موسسه‌اطلاعات مراجعه نمایند .

اسامی

محمدعلی‌فریدون‌هنربخش از تهران (مهندس) با ۹۳ امتیاز ـ جمشید دریانبرد از تهران (دکوراتور) با ۹۳ امتیاز ـ سید جمیل عاملی از اردبیل (محصل) با ۹۲ امتیاز ـ قربانعلی محمدپور از تهران (کارمند) با ۸۷ امتیاز ـ علی ایچه‌ای از لاهیجان (کارمند) با۸۶ امتیاز ـ محمد رضا میرمحسنی ازتبریز (دانشجو) با۸۶ امتیاز ـ زرین‌تاج برازنده ازتهران (خانه‌دار) ۸۵ امتیاز ـ مریم یزدان پرست از تهران (خانه‌دار) ۸۵ امتیاز ـ محسن تقوی ازتهران ۸۵ امتیاز ـ منوچهر کلیشادلی از اصفهان (دندانپزشک) با ۸۵ امتیاز ـ مجید مهدوی از محلات (دانش آموز) با ۸۵ امتیاز ـ محمود حسنی ده‌آبادی ازکاشان(کارمند) با ۸۵ امتیاز .

اتومبیل تویوتا

اطلاعات کذشته از اتومبیل «تویوتا» برای قهرمان جایزه ممتاز، یک میلیون ریال جایزه برای شرکت کنندگان در مسابقه

بقیه در صفحه ۱۳

کشتیرانی ملی‌آریا ۲۸ مرداد را گرامی داشت

کارکنان کشتیرانی ملی‌آریا خاطره روزبیستو هشتم‌مرداد، روزی که طومار عوامفریبان و نوکران‌استعمار باراده ملت‌ایران درهم نوردیده شد ، گرامی داشتند . بهمین مناسبت در خرمشهر، صبح‌امروز ، کارکنان شرکت درحالی که اونیفورم مخصوص آریا بر تن داشتند ، در خیابانها رژه رفتند و سپاس خودرااز رهبریهای خردمندانه رهبری بزرگ و مدبر ، بانثار شاخه‌های‌گل‌بر پیکره شاهنشاه آریامهرتقدیم داشتند . همچنین برعرشه‌کشتی «آریاسان» اولین کشتی از سری کشتی های خریداری از کشور لهستان‌که بخدمت آریا درآمده است ، امشب‌دربندرعباس مجلس‌جشن و سروری برپا است . و در آن مقامات محلی و مدیران کشتیرانی ملی آریا شرکت میکنند .

درتهران و چند نمایندگی شرکت در خارج نیز مراسم مشابهی ترتیب‌داده شده و کلیه کارکنان آریا از عنایات‌خداوند بزرگ که همواره شامل حال رهبر ایران و ملت ایران بوده است سپاسگزاری میکنند .

شادی اهالی محل

آقای‌عباس‌تیقن

بزرگ‌کسب خودرا رونق‌بخشد و زندگی مرفه‌تری برای خانواده‌اش ترتیب دهد.

نگران استعمار به اراده ملت

خواربارفروشی یکشغلی است که باعث میشود ،بااهالی محل آشنائی نزدیک داشته باشم ،بهمین جهت وقتی صبح روزپنجشنبه ، یکی از بلیطهایم برنده ۱۰۰هزار تومان شد،این‌خبرمثل توپ‌در‌محله ماترکید ، همه اهالی محل‌با روی خندان بدکان من می‌آمدند،باکلمات شیرین بمن‌مبارکباد‌میگفتندو وقتی برای دریافت ۱۰۰ هزارتومان جایزه‌ام میخواستم بتهران بیایم، بازاهالی محل جمع‌شدند و به‌برقه من آمدند و وقتی‌اتوبوسم بحرکت درآمد، دسته‌جمعی برایم هلهله کشیدند و کفزدند.»

این سخنان راآقای‌عباس‌تیقن ، خواربارفروش ساکن سنندج بایک نوع غرور شادی دربنگاه‌اعانه‌ملی اظهارمیداشت.این برندهخوشبخت درنظر دارد از محل این جایزه

هفتمین دوره بازیهای آسیائی تهران

فرصتی که هرگز تکرار نمیشود

بلیط رازود ترتهیه فرمانید چون:
درطول بازیهای آسیائی تهران حتی یک صندلی خالی پیدانمی‌شود.

فروش بلیط در شعب بانک اعتبارات تعاونی توزیع

اطلاعیه‌شماره۱
کمیته‌فروش بلیط
بازیهای آسیائی تهران

بلیط های بازیهای آسیائی تهران ، در کلیه شعب بانک اعتبارات تعاونی توزیع در معرض فروش قرار گرفته است .

ورزش دوستان علاقمند که آماده تماشای مسابقات و شرکت در این رویداد جهانی بی نظیر ورزشی هستند میتوانندبامراجعه به‌شعب بانک اعتبارات تعاونی توزیع بلیط مسابقات رشته های‌مورد نظر خود را هر چه زودتر تهیه فرمایند تا بعدا در تهیه بلیط دچار مشکل نشوند

فروش بلیط درکلیه شعب
بانک اعتبارات تعاونی توزیع
شعب بانک اعتبارات تعاونی توزیع در تهران

۱ـ انبار نفت
۲ ـ بازار
۳ ـ بازار جامع
۴ ـ بازار عباس آباد
۵ ـ نادری
۶ ـ بوذرجمهری شرقی
۷ ـ تجریش
۸ ـ چهار راه ملک
۹ ـ شیر خورشید
۱۰ ـ چهار راه عباسی
۱۱ ـ ملت
۱۲ ـ دروازه شمیران
۱۳ ـ رودکی
۱۴ ـ سرای سجاد (بازار)
۱۵ ـ سرچشمه
۱۶ ـ سعدی (مقابل مهران)
۱۷ ـ شهناز (میدان شهناز)
۱۸ـ ظهک (مقابل شهرداری)
۱۹ ـ کشتارگاه
۲۰ ـ ۲۴ اسفند (اول سی‌متری)
۲۱ ـ میدان خراسان
۲۲ ـ خزانه (میدان خزانه)
۲۳ ـ شوش (میدان شوش)
۲۴ ـ ناصر خسرو (جنب دارائی)
۲۵ـ امیریه (پل امیربهادر)
۲۶ ـ آریامهر (مقابل سازمان آب)
۲۷ ـ ری (مقابل کوچه دردار)
۲۸ ـ نارمک (هفت حوض)
۲۹ ـ گرگان (چهار راه عظیم پور)
۳۰ ـ محمد رضا شاه (میدان)
۳۱ ـ هاشمی (میدان سپاه دانش)
۳۲ ـ بهبودی (آیزنهاور)
۳۳ ـ میدان بروجردی
۳۴ ـ کوروش‌کبیر (بالای مولن‌روژ)
۳۵ ـ روزولت (میدان ۲۵ شهریور)
۳۶ ـ جوادیه (۲۰ متری جوادیه)
۳۷ ـ میدان فرحناز
۳۸ ـ مولوی (چهار راه مولوی)
۳۹ ـ امیرآبادشمالی (مقابل پمپ‌بنزین)
۴۰ـ جیحون (ابتدای خیابان جیحون)
۴۱ ـ فرح‌آباد ژاله (کوکاکولا)
۴۲ ـ آذربایجان غربی
۴۳ ـ ویلا (اول ویلا از شاهرضا)
۴۴ـ پهارشمالی (مقابل‌بیمارستان شهربانی)
۴۵ـ آریانا (چهار راه گلی)
۴۶ ـ کندی (میدان کادی)
۴۷ ـ جمشید آباد شمالی
۴۸ ـ خیابان شاه (انتهای خیابان شاه)
۴۹ـ مرکزی فردوسی(نرسیده بمیدان فردوسی)
۵۰ ـ قصر (چهار راه قصر)
۵۱ ـ کرج (میدان کرج)
۵۲ ـ باجه تهران پارس (جنب پمپ بنزین)
۵۳ـ باجه لاله‌زار نو (چهار راه کنت)

اطلاعیه‌شماره۲
کمیته‌فروش بلیط
بازیهای آسیائی تهران

ازآنجا که ممکن است در بعضی روزها بلیط های مسابقات فوتبال نایاب‌شده وعده‌ای ازعلاقمندان ورزش فوتبال از تماشای مسابقات مورد علاقه‌خود محروم‌شوند تعدادی از بلیطهای‌مسابقات فوتبال بصورت دسته چک تهیه شده است تا فوتبال‌دوستان بتوانند از تمامی مسابقات دیدن کنند و محل مشخصی با صندلی شماره دار و رزرو شده برای تماشای مسابقات درهرروز داشته باشند . با تهیه این دسته چک ، شما علاوه بر اینکه‌در تهیه بلیط مسابقات دچار مشکل نمیشوید بلیط مسابقه‌فینال‌فوتبال‌بازیهای آسیائی را نیز به صورت هدیه مجانا دریافت خواهید کرد .

دسته‌چک بازیهای آسیائی تهران راازشعب:
بانک‌اعتبارات‌تعاونی توزیع تهیه‌فرمائید

اطلاعات بانوان

اولین نشریه‌ایست که در برگزاری یک‌مراسم بزرگ ملی درخارج از کشور فعالانه شرکت میکند

ازمیان دختران ایرانی
۳دختر برگزیده‌اطلاعات بانوان
برای‌شرکت‌درمراسم‌پرشوروافتخارآمیز
«هفته‌ایران» به‌آلمان‌اعزام‌میشوند

شما می‌توانید یکی از ۳ دختر انتخابی اطلاعات بانوان باشید

سه‌شنبه همین هفته اطلاعات بانوان را مطالعه فرمائید

مجله جوانان
دوشنبه‌ها
منتشر میشود

آگهی مربوط به مسابقات ورودی
مدرسه عالی پارس
برای دوره لیسانس روز های پنجشنبه ۳۱ مرداد و پنجشنبه ۷ شهریور در روزنامه اطلاعات درج میگردد .