日本書紀傳

十ノ巻 四

和書
一〇五二二號

内閣文庫
番號 和 10522
冊數 156(30)
函號 特 85 1

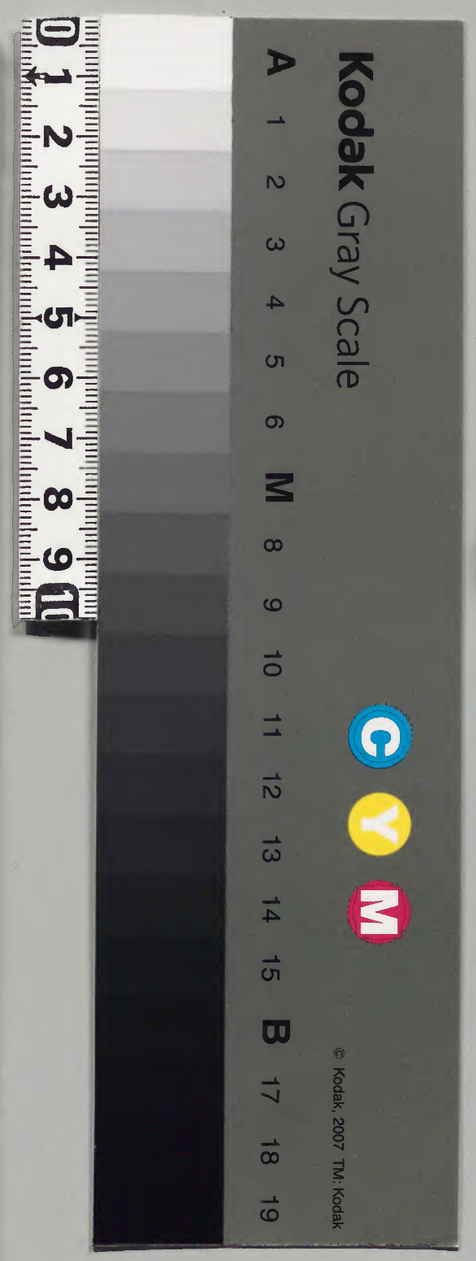

国立公文書館
National Archives of Japan

教部省文庫印
内閣文庫
昌平坂學問所
宮内省圖書寮

故便以千人所引磐石塞其坂路與伊弉冊尊相向而立遂建絶妻之誓時伊弉冊尊曰愛也吾夫君言如此者吾當縊殺汝所治國民日將千

内一二六八三號

頭伊弉諾尊乃報之曰愛也
吾妹言如此者吾則當産日
將千五百頭因曰自此莫過
即投其杖是謂岐神也又投
其帶是謂長道磐神又投其

衣是謂煩神又投其褌是謂
開齧神又投其屨是謂千敷
神其於泉津平坂所塞磐石
是謂泉門塞大神也亦名道
返大神矣或所謂泉津平坂

者不復別有處所（イフハロジ マタユトニ アルナラトコロノ タベ シテ）但臨（ダヒシモカクイフカトイヘリキ。）死氣（シニ）絶之際是之謂歟。

便以千人所引磐石名義抄ふ引るも字の如きを和名抄ふ日本紀云千人可引磐石和名知比と見えたれバ當昔右の所引を可引ふ作れる本も有〳〵ふりけり万葉四五十二丁ふ吾戀者千引乃石乎七許頸二將繫母神之諸伏と有る此等ふ依て知毘伎能伊波と訓べ〳〵記傳ふ千引石ハ知毘伎伊波と訓べ〳〵知毘伎能と訓めど古言の格ふるとて有れども名義抄和名抄共ふ乃と有れバ

ふり古事記ふ引塞とも取塞とも有を考合すべ〳〵齊明天皇三年御紀ふ載石上山石順流撞引於宮東山と有石ふ撞引と云る

容易く致め難ふり纂疏ふ千人所引磐石謂石之大也と見め備古事記ふ五百引石取塞其室戸とも千引石撃手末とも有ふ盤石の大ふ〳〵て其斤量の重さを知せたる文ふり然れバ義を以て千引ふ千人所引と書れたるハ其字の如く千人〳〵て引動ふ〳〵つ可き程の大磐石と云義ふる者ふり但古事記万葉共ふ石字を書き名義抄共ふ伊志と訓べ〳〵ども此字の如く力を以て物を動す是を昌強石ふ活塞知ふ拔路ハ上ふ伊弉諾尊已到泉津平坂と有を承たるふて古事記ふ亦千引石引其黄泉比良坂と有る是ふて顕國と黄泉と の堺ふり此意を得て思ふふ坂路ハ境路とふる可〳〵

（塞塞）（坂合）

（雷異記上ハ下ふ立最百餘人引塞黄泉門と有も百引石と訓べ〳〵て貧度を人ふ積りて）

又雷異記ふ彼船王百人引不動故知彼ふ過五百人力ふ

解

者不復別有處所但臨死氣絶之際是之謂歟

便以千人所引磐石名義抄ふ引るも字の如きを和名抄ふ日本紀云千人可引磐石和名知比乃以之と見えたれバ當昔右の所引を可引ふ作れる本も有〳〵ふりけり万葉四五十二丁ふ吾戀者千引乃石乎七許頸二將繫母神之諸伏と有る此等ふ依て知毘伎能伊波と訓べ〳〵記傳ふ千引石ハ知毘伎伊波と訓ぬゞ古言の格ふる」と有れども名義抄和名抄共ふ乃と有れバ容易く攷め難ゝり纂疏ふ千人所引磐石謂石之大也と見ゆ偖古事記ふ五百引石取塞其室戸とも千引石擎手末と雲異記上ハふ立五百餘人引塞於水門と有も百引石と訓べ〳〵て貧も有ふ磐石の大ふ〳〵て其仆量の重さを知せたる文度を人ふ積りて ふり然れバ義を以て千引ふ千人所引と書れたるハ其字の如く千人〳〵て引取て動ゝ〳〵つ可き程の大磐石と云義ふる者ふり但古事記万葉共ふ石字を書き名義抄和名抄共ふ伊志と訓たれども此ハ必伊波と訓べきふり上ふる〇塞其坂路ハ上ふ伊五百箇磐石の傳を見て知べ〳〵

ふり古事記ふ引

弊諸尊已到泉津平坂と有を承たるふて古事記ふ亦千引石引其黄泉比良坂と有る是ふて顕國と黄泉と塞の堺ふり此意を得て思ふふ坂路ハ境路と坂合ふる可〳〵

△臨時祭式行幸時祭ハ堺祭ト云有リ又蕃客送堺神祭云〻石蕃客入朝迎畿内堺ノ祭却送神ト有ル堺神モ此事ハ成坐る神等ふる事ニハ道鄕食祭詞講義ハ註セるを見て知べし

古國郡の境を建うるゝふ坂を以て界とゝ給へるゞ故ふ姓氏録摂津国皇別ふ坂合部連大彦命之後也允恭天皇御世造立國境之標因賜姓坂合部連と有ゞ如く境ふ坂合の字を書く事常ふり然れバ此ハ泉津平坂と伊賦夜坂との坂合ふて其穴の入口ふる者ふり万葉六二十丁ふ大王之界賜跡山守居と有る界も此より我地とトたる由ふり此より轉りて必坂と坂との合たる境ふゝねども其界を分たるを何れも堺と云事又常ふり△坂路ハ又佐加傳とも訓べゝ万葉十三四丁ふ鳥網張坂手乎過と有ハ神名式ふ大和國十市郡坂門神社有る其ふて此ハ坂地名ふハ有れども元其

坂路ふ依れるふゝむを又如此く坂門と書る門ハ水門海門ふどの門ふて内より外ふ出る所を云るふれバ坂門も其意ふる可しゝ下ふ其於黄泉津平坂所塞磐石是謂泉門塞大神と有る泉門即此坂路ふ當るを思ふふ此ハ泉津平坂の坂合門ふる者ふりゝ常ふハ道の事を万葉ふ道之長手と云ひ又縄手又道の行手ふども云れば傳をも其心耳ふめりと思ひゝを此ハ門の轉ふこゝ有ける○塞ハ古事記ふ千引石引塞其黄泉比良と見え又下ふハ五百引石取塞其室戸と有る塞と同ぐく佐閉と訓べゝ記傳ふ佐閉ハ今障ふりと有り神功皇后御紀ふ大磐塞之不得穿溝と有も磐の塞れる例ふ

△瑞珠盟約章第一一書ニ相對而立誓言曰云々と有ニ同ジ所ニ引ル偖此ハ古事記ニ其石畳直中各對立而と有を此ニハ文を切て引ル者ニ引ル雖畧天皇御紀ニ太子放影媛神殺迴向前立云々とも見ヘ

武烈

り今本ニ布伎賀理毛と訓も其も悪ク訓ねども猶此も佐夜理毛と訓べし偖右の引塞(ヨ)取塞の引も取も千引と云ひ五百引と云如く私記ニ塞其坂路を是ニ人の手〳〵て物為る由ふり

舉

塞中國與黄泉不得相通之始也と有り記傳六二十九丁ニ如是為て追来坐る女神を御ス留奉給ふふり」と有る此時ニ別處を度〳〵給へるより彼國と此國の相通ハず成れりしふり下ふる泉門塞大神の傳を見て知べし○相向而立公記傳六二十九丁ニ各對立而ハ阿比牟伎多〳〵志毛と訓べし〳〵万葉八三十二丁ニ天漢相向立而又伊奈牟之呂河向立ふで有り有ニ依て姑〳〵而立を上下ニ置暫て訓む心ニ在べし然〳〵ざれバ尋常の漢讀の

狀ふふりて畢〳〵げふり右の千人所引磐石を中ニ置り古事記御宇氣比段ニ各中置天安河而宇氣布と有る事の狀をも思ふ可し○絶妻之誓第七一書ニ此云許等度と注されたり偖此ハ義を以て書れたる字ふり古事記ニハ度事戸と有り其ハ借字ふれバ義ニ預〳〵ず若て許等度と云ふ言義ハ別處と云事ニて顕國と黄泉と相通ふ事を断て別處と為すふり其始鎮火祭詞ニ吾名妖能命波上津國乎所知食倍志吾波下津國乎所知牟止申氐石隠給氐云〳〵と有れども其時ハ女神より然申さセ給ふ事の有〳〵耳ニて男神の諾ひ許〳〵給へるふも非り〳〵故ニ黄泉國迄も追

△吾與汝所作之國未作意故可還と宣ひ入て

△古事記御字氣此段ハ是後所生云々故自吾子也先所生云々故乃汝子也如此詔別也と有る詔別ハ同じく

往坐て△此云くの事有りるが己ハ往見坐るハ実ハ不須也凶目醜めき汚穢き國ふりけれバ逃返坐つるハ女神の御怒坐て如此く追奉らせ給へるハ依て殆ハ親族離れむと所思す御心も出来又長く其國の往来事解てむと を一向ハ留め給ハむと所思し成て先の女神の御言ハ對へて汝ハ下津國を所知せ吾ハ上津國を所知むと云事を言簡ハ別處を度すと詔給へるハて△其即族離るくハて有り御妹妹の御腔びも解たるハれバ許等度と云ハ猶絶妻之誓言の字ハても義を盡せりと ハ云べきりざる者ハり記傳ハ書紀一書ハ伊弉諾尊盟之曰族離又曰不負於族と

有る是事戸の御辞ハや偖次ハ次掃之神号泉津事解之男と有を思ハ事戸ハ事解言の約れるハや有む と有ハ此ハ右ハ引る鎮火祭詞の結ハる事を思漏されたるハり舊事紀ハ紀記の二文を相聯收合せて建絶妻之誓渡其事戸せ有ハ拙き事ハて彼紀の例此をも捨ず彼をも捨ず物為るハり然るを彼紀を據と して或痴者妄説を作云るも有れども取ハも足ざる事ハれバ今云辨るハ及ハず又事戸の戸を男女の陰ハりと云如き ハ殊ハ幼稚 ○建ハ私記ハ問何故建為度哉答案古事記曰度事戸故今尋彼文而讀之度者猶如言度言絶断夫妻之交也古本云古止と多知支但先師依古事記也と有れバ中古ハ古事記ハ依て建を度の如く讀り者ハりけり記傳六ノ十ハも右の説を引て今俗言ハ人ハ受持らむ可き事を言附るを申渡すと云ハ能

似たり」と云れたる実ニ然る事なれども又建を字の如く訓むも悪らしゝ〻じう然るハ泉津平坂を境と定めて此より上津國下津國と別てニ為るを事別處と云ふれバ其境を定むるを建とハ云るふり然れバ古事記ふるハ言度す意ニて此の凡ての御言ニ係り此の建るハ其磐石の塞て別處ニ為るを云ふり斯れバ度と建とハ各別ふる義ふるを此を一ニ訓ハ強事ふる可〻万葉十九ニ玉桙之道尓出立往吾者君之事跡乎負而之將去と有を引て記傳ニ此歌家持卿越中國より京ニ上る時餞せ〻人ニ報へ〻別の歌ふれバ此も事跡とハ離別の辞を云て其を忘れず心ニ持て行うむと詠るふやと有ハ然る言ふれども事跡も此の如く〻別處別て君之事跡とハ我より先の人を別處と云るふて君ゞ別〻〻處を負持て行むと云ゞ歌の興ふるふり詞書ニ門前之林中預設饌餞之宴と有を以考ふ可〻但上代ニハ此の故事より引て離別の辞を事跡と云けむ事云も更ふり　○愛也ハ記傳ニ愛を宇都久斯伎て訓れたるニ従ふ可〻宇流波斯と讀む事ハ上六十一丁ニ云り齋明天皇四年御紀大御歌ニ于都倶之枳倭阿餓柯枳古弘と見え万葉五七丁ニ妻子美禮婆米具斯宇都久志二十三十二丁ニ有都久志波と尓又三十九丁宇都久之氣麻古我毛波奈禮又四十一丁宇都久之美ふで有り又愛字を宇流波斯と訓る外ニ宇都久斯と訓たるも多在り　三ニ愛人纏而師四ニ羈行君乎愛見又八十伴雄與出去之愛夫者又愛常吾念情十一ニ山隔愛味隔有鴨又愛等思篇来師十九ニ愛吾妻離流ふでの愛を皆宇都久斯と訓

たり故其宇都久斯ハ伊都久斯ト同じく〳〵て懇切ト傳く意ふる可〳〵万葉七二十(四五)丁ト伊波比嬬と云ひ九三十四丁ト錦綾之中ト裹有齋兒毛と有ふでを合せて考ふ可ふり又源氏物語ト伊都久斯伎と云語有を注ト寵字を當たるも此ト宇都久斯伎ト愛字を書れさるも相通ひて同じきを名義抄ト寵を宇都久斯年と讀たる以其同言ふるを知べし神を伊都久と云ハ神ト傳く意ふて其此語の本ふるが万葉十五ト虚見通倭國者皇神能伊都久志吉國と有も傳皇神の持傳く國と云事ふり然れバ宇都久斯ト愛字允當れり然りて雖も宇流波斯ふも愛字を書く時ハ語ト其差異無ぐ如くふれでも二其ト語の本より説分て見る時ハ上ト云る如く宇流波斯ハ得愛宇都久斯ハ齋爲ふて同じく〳〵ざるふり能く味ふ可し

○言如此者ハ古事記ト為如此者と有て其ハ千引石を中ト置て引塞給ふ御所為ト係るハ此ハ男神の詔給へる御言を承て言如此者と宣へるふ〳〵むを此ふハ其承たる御言見えず右の建絶妻之誓ハ字の趣ハ然る事ふれとも言義を以云時ハ磐以て其坂路を塞て別處を建給へる由ふて此ハ鎮火祭詞の結ふる事右ト云る如くふれでも其ハ本より女神の御心ト有れバ言如此者と云程の事ふてハ非るふり古事記ト度事戸と有るハ其言度し給ふ時ト御言有〳〵趣ふるを此ト建て有ハ右の度と ハ同義ふ〳〵ざる事右ト云るが如くふれバ言如此者ト係合ざる者ふり記傳六三十丁ト旗離又曰不負

命寄ぐ如くふれども然男神の御言ふり旗離れと言度し給へるを今更の如く思ゐ〳〵成て言如此者云〳〵宣へる者ふる

於旗云〻此事戸の御辞ふや」と云れたる実ふ然る言ふり然〻バ此ふ右文必有べさを然〻ぬハ建絶妻之誓と字ふ見ハ〻て其事ハ下ふる第十一書ふ盟之曰と有る所へ讓〻れたる者ふりけり其文ふ不直黙歸而盟之曰旗離又曰不負於旗乃所唾之神號曰速玉之男次掃之神號泉津事解之男神凡二神矣と有る此旗離を男神ふ附て旗波那禮武と訓来る事ふれども其ふてハ泉津事解之男神ふ相叶ハず旗佐加禮と言度し給へるふむ泉津事解と云事ふりけれバ予ハ然訓つ万葉二十三丁天皇崩時婦人作歌ふ離居而朝〻嘆君放居而吾恋君と有ふ如く生たる死たるを云ず夫婦の別る〻事を佐加流と云事常ふり此を以て女神ふハ彼國ふ放坐と仰給へり〻事を知べ〻名義抄ふ離ふ佐流と云訓有も佐久と言同じ〻又万葉十三十七ふ弥遠ふ里離来奴と云るふでを始て猶多〻り但多く離字を佐加理と訓る中より此を引出たるハ二巻或本歌ふ弥遠ふ里放来奴と有を見合せさせむとてあり十四巻上野國歌ふ於也波左久礼騰和波左久礼騰和波左可流賀倍又和我目豆麻比等波左久禮杼云〻和波左可流我倍ふで詠るて有り皆離の義ふり不負於旗と旗離と宣ひて（ふて此ハ男神ふ降たる御言）ハ右の如く誓勝せ給ふ由ふり此ふ依て成坐る神を速玉之男神と申すも誓ふ勝せ御在〻坐由ふて此玉ハ御魂を申せるふり次ふ泉津事

合見元四三大伴坂上郎女怨恨歌ふ千般ふ破神我將離空蟬乃人歟禁良武ふで

解之男の解ハ古く佐加と訓る其正訓ふり万葉十三
三十四丁ふ琴酒者國ふ放嘗別避者家ふ離乾坤之神之恨
之草枕奴覇之氣ふ妻可離哉と有る琴酒ハ借字ふて
事離ふり次ふる別避も同句を對ふ置て下ふ放ふむ離
ふむとふて此ハ旅ふ行たる人の七ふでゝけるを事
離と云るふり此を以て事解と申すも其意ふるを知
る時ハ旗離も旗佐加禮と女神の方ふ附て仰給へる
事知らるゝふり如此ふ女神へ附て旗離と宣ひ御自
ふ附て不負於旗と宣へるが謂ゆる哲妻之折言ふるを
女神の猶懲ずまふ言如此者と又云返ゝ給へる者ふ

るふり此ハ第十一書ふ就て云べき事ふれども此ふ
其文を抄出て次云ざれば鈴屋大人の此即事
戸の御辞ふやと云れたる可惜説言の意を盡さゞる
ゞ故ふり但事解之男の解を登祁と訓て事戸ハ事解
言の約りし語ふるやふむと云れたるハ誤ふる事右
ふ云るを見て知べゝ因ふ云万葉十六ふ琴酒子押無
小野從出流水と有ハ發語ふて此の事離とハ異ハふて
別酒を押無すと云ふ續けふり當時常ふ用ふる清酒
ふ對へて醪酒を云も聞え
れば事解の例ふハ非ず○汝所知國ハ此顯國を云
ふり古事記ふハ汝國と有り鎮火祭詞ふ吾名妖能命
波上津國ヶ所知食倍志又吾名妖命能所知食上津國ふ
云ゝと有る是ふり偖此顯國ハ〳〵も伊弉諾尊伊弉冊
尊二神相並給ひて生坐ゝ國ふるを如此く佗げふ宣
ふ事ハ〳〵も甚と不審ゝき事の如くふれども已ふ吾

波下津國乎所知年と申させ給へるを今此ふ至て別
處を建て其相通ふ事を斷給へるふれば其よりハ泉
國ハ女神の國ふて（頭国ハ男神の御）他國と成たる故ふ汝所治國（神）てハ宜へ
るふり然れば汝所治ハ此ふてハ汝將治の意ふれば
志良佐年と訓べし（此迄二神ふて所知者〳〵國の始て男神ふ屬く事ふる故ふればふり
古事記御天降段ふ天照太御神之命以云〳〵此葦原中國者我御子之所知國と云〳〵と有も未知者ざり〳〵前ふる故
ふ志良佐年と云と同じ訓樣ふり八洲起元章第一一書ふ天神謂伊弉
諾尊伊弉冊尊曰有豐葦原千五百秋瑞穗之地宜汝往
循之と有ゞ如く此國土を循す御事ハ〳〵も皇祖天神
の大御命ふ依て給へるふて形の如く國土ハ生成〳〵

給へり〳〵でも女神ハ得去ぬ事ふ依て泉國へ往坐
し故ふ古事記ふ伊邪那岐命語詔之愛我那迩妹命吾
與汝所作之國未作竟故可還と宣ひ入たる事有り然
れども天神の預て相成〳〵給ふ御所為ふや依れりけ
む如此く別處を建給ひ〳〵故ふ此より此國を修理固
成す事ハ伊弉諾大神の御事業ふるゞ故ふ汝國と宣
ひ又汝所治國とハ宣ふふ至れり〳〵者ふり又此ふハ
又止事を得さる幽深き致有る事ふり其ハ下ふ說べ
〳〵（宝叙出現章第六、一書ふ天大己貴命與少彦名命戮力一心經營天下と有を古事記ふる神產巢日御祖
命の御言ふ故與少彦葦原色許男命爲兄弟而作堅其固
と有る御命を蒙坐るふるふ少彦名命ハ終ふ常世鄉

ふ至坐〳〵うバ大己貴命一柱〳〵て此國を經營坐るふ
ど似たる事ふり此等の事ハ皆天神の然有しめ給へ
る事其文ふ就て說む ○民ハ古事記ふ人草と有ふ依
をも考合せ見べし
て訓べし舊訓然り傳ハ八十一丁ふ云り○千頭ハ古事記
も此ふ同じ記傳六三十一丁ふ千人と云べきを如此詔ふ
ハ絞ふ就たる言ふり同じ事を次ふハ千人死と云る
ふ合せて思ふ可し」と有ハ然る言ふるを此ハ產る方
をも千五百頭と有を思ふふ用ひ方異ふて人を計ふ
るふ幾頭と云事の舊くも有ける を被用たるふめり
西戎ふも然りと見えて彼古ふ謂ゆる三皇の中ふる
人皇氏の事を九頭と云るハ九人と云事ふて其分身
九神ふり〳〵を云る ○縊殺ハ息の根を斷む
ふて此ふ似たり（云事ふて唯死すると云ふ）ふり縊

古事記ふ千五百人の生るゝ事を泣千五百產屋と云と同じ例ふて唯死と云べきを其死ふ及ぶ所由の事を以て宣へる者ふり

ハ絞と共ふ名義抄ふ久毘理又久毘流と訓れ字鏡ふ
縊絞也經也久比留と有て頸を絞る事ふるゞ頸を絞
る時ハ氣息の往來絶るを以て斃る此即殺すふり其
ハ死も氣ふて息の絶ふ通ハざる名義ふ思准〳〵へ
て曉る可し然れバ此を强ふ縊殺の字ふ泥て說べ
きふ非るふり人の死るや其壽を保たる其ハ天年を
終ふれバ別ふして或ハ饑寒ふ依り或ハ水火ふ災せ
られ或ハ鎗刀ふ刺れ或ハ夭折せるふゞ神の殺〳〵て
氣息を絶給へる御所爲ふ係る事ふる故ふ縊殺とハ
申させ給へるふり古事記ふハ絞殺千頭と有を承て

下ふハ千人死て有を以知べし　記傳ふ絞ハ西戎漢代の死刑の中ふも有て
周礼ふ磬と云も此ふり偖今唯殺と非で絞殺と有ハ
甚上代ふハ人を殺すふハ専絞りしふもや有むと有
れども然る心ふて宣へる事ふハ非る事右ふ云る如し○殺ハ轉伏(伏爲)ふり此語万葉
二ニ十ニ丁ふ立者云〻許呂卧者云〻と立ふ對へて轉伏(コロブス)
と云ひ又四十二丁浪音乃茂濱邊乎敷妙乃枕ふ爲而荒床
自伏君(コロブスキミカ)之と有ハ人の死て仆れたるを云るふり故思
ふふ許呂須ハ立たる身を轉伏しむるふ起れる称ふ
りけり字ハ殺とも誅とも戮とも戒とも刑と
ども許呂須と云ふ種〻ふ物ふ依て書別る事ふハ有れ
語の本ハ轉爲ふり○報之曰ハ加閉志毛能理多麻波
久と訓べし　女神の御言ふ打勝て云返し給へるふれ

ハ其心甚劇しけれバ許多閉毛ふでハ訓べ〻ず
古事記神字禮豆久(返其)段ふ令詛戸と有る返と此と同じ
意ふ見る可し瑞珠盟約章ふ報命(天孫降臨章ふぞ)の字を復命の如く
用ひれたるを以て報ふ加閉須と云訓も有を曉りね
ども〻今も俗ふ人の云詞を承ずして拔恩ふ心を述る
ふ尋常ふ答ふ云ふ此ハ當れり唯人の云詞を承
るとハ別ふり○言如此者古事記ふハ汝爲然者と有
り其ハ彼絞殺(ヲ)千頭と有る御所爲を指て云るふるを
此ハ同じ事ふ〻吾當縊殺汝所治國民日將千頭と
有る指當りての御言を承て言如此者と宣るふり(因云)
(偖古事記ふ上ふ爲如此者と有て此ふ爲然者と見え
たる此如此と然と相對ひて実ふ妙ふり記傳ふ加久

ハ我ふ屬たる事又指當りたる事を指て云ひ志加ハ
向ふ人又向ふ物ふ屬たる事又其言事ふでを指云て
此と其との差別の如く文章ふ上を
某て云ふも此差異有り」と有ぐ如く○吾則ハ古事記
ふ此を吾一日云くと有を記傳ふ阿禮波夜と訓べく
此ハ白檮原宮段大御歌ふ和禮波夜恵奴と有る語勢
ふ似たれバふり」と有ふ倣ふ可く吾者と云て下ふ謂
ゆる歎息の夜の辞の添たるふて此ふて深く所思く
入給へる御有意見えたり景行天皇御紀ふ日本武尊三歎而曰吾嬬者耶と有る
趣をも考合せて波夜○日將ハ日暮登ふと訓べく本
の語意を思ふ可く
ふハ上ふるも吠ふるも此登此ふと訓る其ハ古事記
ふ一日と書るふハ合ふ可けれども万葉十四十一丁ふ日比

古事記ふ一昼ふ五百人生せと有る是ふり

毎聞跡と見え等寺由氣宮儀式帳ふ天照坐皇太神乃朝
乃大御饌夕乃大御饌日別供奉と有れバ古言ふり世の
古學者斯る所を此ふ祁ふと何時も云事と心得たる
ハ固陋ふり此ふ祁ふハ日の来經ふ就て云ふれバ常
住不断の事を此其登と云とハ別ふり毎年
毎月毎日毎夜ふで年別月別日別夜別ふり○千五百
頭千五百ハ此ふてハ千五百秋瑞穂國又千五百之黄
泉軍の如きとハ違ひて限れる數の如く非も見ゆれど
も然ふ非る事下ふ云を見て辨ふ可く偖古事記ふ此
を立千五百産屋と有ハ甚愛たく其ハ千頭絞殺給ハ
ど千五百の産屋を建むと云事ふて其産屋ふて猶幾
人も生副つ可き事を知せたる者ふり記傳六三十二丁ふ

今唯ハ産屋ニハ詔ハて立産屋てしも詔へるハ上代の言ハ子を生を然云習ハしけむ榮花物語振合巻ハ大將殿も女御の御産屋四月ふるハ今二月三月を過させ給ハず成ぬる甚じ〳〵口惜く思し歎く云し此も御産の事を御産屋と云りと見えたり上ハ死る事を絞殺と宜るを承て生るし事を右の如く立産屋と宜へる御言の○御趣天然ハ文章を成して愛して申すも中しふり○古事記ハ右の文を兼て其結びハ是以一日必千人死一日必千五百人生也と云十七字有ハ右の古傳ハ徴して甚し上代よりり語継ぎ言継来る古說ふり今ハ云べし〳〵一日云し一日云し八日別云しと云ゲ如く俗ハ

毎日〻〻〻〻云事ふり千人五百人ハ記傳六ニ十ハ知比登伊冨比登と訓べし〳〵凡て人の數を比登理布多理ふと云古言ふれど多きを云ハ神武天皇御紀歌ハ愛淤詩烏毘儀利毛し那比苦と有ハ多を云ハ人百之人ハ如く若于比登と云けむ然れバ書紀ハ醜女八人又無仁天皇御巻ハ壹佰人ふと有る訓も古うる可し〳〵略要と有り然れども古事記白檮原宮段歌ハ阿米都と知杼理麻斯登と有ハ大久米命の雄偉しき狀を見て天地千人ハ増人と云ふて此ハハ上ふると同御世ふるハ知杼理と云て知陀理の義ふり故思ふハ體りたる事ハ其幾比

登と云ひ其ハ計ふとふハ非ぬでも其用ふ就て云時
ふハ幾多理ところ云ゆめ此ハ唯大凡を云故ふ知比
登知伊冨比登の訓允ふ當れり（偖神武天皇御紀ふ一人を毘儀利と有を古
事記高津宮段歌ふ比登理と有り又獨字を比登理と
訓れバ多理を登理とも云ふり右の千人を知枳理と
有を以知べし又仁德天皇御紀歌ふ赴(多)駄利又夜懐
利ふで凡て人を懐ふる多理ハ器物を計ふるふ一鼎
二鼎ふで云如く具足へる義ふり祈年祭詞
足魂神の講義ふ委〳〵く注せるを考ふ可し）死ハ息去
ふり雄略天皇御紀歌ふ伊能致志儺磨志と有れバ死
の字音ふ非ず上ふる風神の傳ふ註る如く（命も）活も死も
息の有無ふ係りて命ハ息内ふり活ハ息来ふて氣の
往来ふ間を云ふり死ハ息去ふて氣の往来ハず成（竟れ）

るを云ふり上ふ縊殺と有る下ふ云る事を考合す可
し生ハ被産ふり此意傳六四十七丁産生の傳ふ云り偖千
人五百人ハ本より限れる數ふハ非る物ゝ〳〵但人草
を縊殺さむとふてハ其程の辨へ難き事ふる故ふ先
標を定めて千頭と宣へる其ふ言勝て弥千弥百と云
返し給へるふるを後世ふ其信違ハざるふ依て（曰くふ）千人
死して千五百人生るとふり所以ふ大祓詞ふハ國中
ふ成出武天之益人等と見え第十一一書ふる天照太
神の大御命ふ顕見蒼生と詔給へるふどを合せて伊
弉諾大神の不負於族と宣給ひて誓言を報〳〵給へる

御言の幸〻云へバ不得云ふ絶たる御事ふり〻神代
の傳説の多在る中ふハ四夷ハ蠻の末國ふも其経〻
ふ形計の傳ハ遺れるも有を此古傳ふでハ萬國の人
の且て夢ふも得知ぬ事ふり彼幽明の故を原ぬ死生
の理を云ふで皆後人の推量ふ〻て云ふも足ぬ者ふ
り神ふ〻ぬ人の爭て〻測知る事ふ〻めやハ其ふ就
ても斯る古説の今眼前ふ神の御言を受賜るが如く
明〻ふるハ皇神等の御恩頼又
皇御孫尊の貴き御蔭ふる者ふり然れども右の如く
ふてハ伊弉冊大神ハしも悪神の如く見ゆめれど然
ふハ非ず此ふハ寔ふ幽深き致有り今其賾を解べし
第十一書ふ伊弉冊尊の泉守道者を以て令白給へる
其御言ふ吾與汝已生國矣奈何更求生子吾則當留此
國不可共去云〻と有る此時ふ伊弉諾尊聞而善之散

去矣と見えたる此ふて善ハ〻き御心緒の程見ハれ
たり抑二柱神相婚坐る事ハ本より皇祖天神の詔命
ふ依れるを今如此別處を建て族離給へるハ此も亦
皇祖天神の御心と伺知〻れたり偖人草を始て萬物
の形質を備へて性命を世ふ存る其本因ハ〻も風神
大神金神水神土神の親魂合て相結成〻給へる物ふ
るが風火ハ氣ふり靈ふり金水土ハ其身ふり然るふ
風神ハ伊弉諾尊の御氣ふ成坐〻火神ハ女神の生成
給ふと雖も心悪子と詔ひ放たれバ此二神ハ伊弉諾
尊ふ屬奉る可き理ふる故ふ風火の性上ふ向て下ら

△大同類聚方第二章ニ比登乃美乃奈連流半自免波安萬都美他麻美豆保乃計乃不多通乎加波世云〻奈流と有リて

ず金神水神土神ハ其女神ニ屬て成坐る神等ふり此ニ依て金水土の性下ニ沈ミて上ニ浮ハず其風火の降り金水土の昇る者ハ互ニ相結バり合ニ依れる所ニ〻て地上ニ形體を爲す所由是ふり△此即上津國下津國ニ別處を建て御在〻坐つゝも相保有せ給ふ所ふり万葉十一 七丁ニ千早振神持在命と有ハ此ニ當れ

又ふる血の所ニ引る大同類聚方第一章ニ於保奈り上牟知命乃美已止仁古迦美波阿萬乃保乃計都知美味豆阿治乎奈伽和太仁伊連伊太須古登乃太要邪流乎都佐止之底と有る天の火氣と土水を以て身を存る由ふる是ふり然るニ伊弉諾尊ハ天ニ坐て頻ニ引御在〻坐〻伊弉冊尊も泉ニ坐て復引御在〻坐すも男神の

御德盛ふれバ活き女神の御威强けれバ死ぬめり万葉二 二十三丁近江大津宮天皇崩時婦人作歌ニ空蟬師神ニ不勝者云〻と詠る是ふり又十一 二十八丁ニ靈治波布神も吾者打棄も四惠也壽之惜無と有も神の保たせ給ふ身ニ〻有れども壽の惜〻〻ず成ぬるハ神の已く棄させ給ひけむとふり又十七 五十一丁造酒歌ニ奈加等美乃敷刀能里等其等伊比波良倍安賀布伊能知毛多我多米ニ除那禮と有ハ祓て延ハりたる壽を云〻と云るふるゞ如此く禊祓〻て其壽の延ハるゝ云ハ死ハ泉ニ屬たる事ふるゞ故ふり人ニハ限〻ず草木の末ニ至る迄も其死生

（太祝詞を云）

の理ふ於てハ右と同じ事ふり万葉二ふ玉葛実不成樹ふ波千磐破神曽著常云不成樹別ふと有を以知べきふり所以ふ人壯健ふる時ハ其形上ふ伸(いるを)て病勞ふる時ハ其體下ふ屈まる風火の下ふ膝ばざると金水土の上ふ交じざるふ依れり其甚しき極ふ至てハ氣ハ大虚ふ復(散行)りして呼吸止ミ火ハ天上ふ昇りて其靈去り身ハ泉下ふ朽て金水土ハ元ふ復る此人の一生を終るふり故其靈ハ(氣)伊弉諾大神ふ從奉り報命して日之少宮ふ留る事瑞珠盟約章ふ說べけれバ此ふハ少云耳ふり偖其身死れバ此を土中ふ埋て其體ハ伊弉冊大神ふ渡し奉るふれバ魂も魄も何ふも行ふハ非

△大同類聚方曰ふ黄泉返葉信濃國人須傳方国守奏之と有り

れども蘇生の事を黄泉返ふぞてハ其ふ依てぞ云出たりけむ然るハ魂魄の泉ふ歸るふハ非す形體の復るふてハ有れども何の代よりふ然る僻しき說ハ出来れりけむ此事已ふ此章の初ふる黄泉の傳ふ委しく辨たるを見て曉る可し名義抄ふ魂魄の二字を多麻志比と訓ミ又魂を袁久麻志比と有る古訓を取て此ふ說を成せる者ふり故其弟十一書ふ奈何未生子と申給へるハ然る幽深き致を聞え給ひしふ依て男神も此を善給へりし者ふり又其縊殺むと申給ひ將産も宣へる事の極意も此ふ至て伺知らるし事ふり然れバ伊弉冊大神ハしも泉中ふ大坐て有ゆる黄泉(神)を押へ鎮め

て黄泉津大神と大坐乍も伊弉諾大神の神業を助奉
〻せ給ひて下津國〻り此國土人類萬物の全を保有
せ御在〻坐す御事ふて実ふ此大神の在ざ〻らおし
らバ此世ハ絶竟ふよ〻を然る辨も無〻て此大神を
悪〻き神の如く書成〻奉り又ハ崩御〻狀ふ說成〻
奉るふどハ皆古人の誤を相傳へ相兼たるとハ云ふ
ぐら偖も云甲斐無く頼もしげ無き事ふふむ有ける
但如此く成る間の二神の御上ふ種〻この御事共有て
口ふも言ふも述奉り難き程の御事ふて如何計り
悩ましき御事ふりけむ恐〻と申さむも尋常ふる御
事ふりう〻此を以て思へバ皇祖天神の天地を預鎔
造〻せる御業ハ〻も甚もし〻音〻く
妙ふ〻て又く高く貴くふむ所思ゆる○因曰ハ其絶

妻之誓の御辞を云度〻給ひ竟又後ふ其事ふ就て宣
ふ事有ふり因と用ひたる例ふ次ふ云〻の起を云て因
以生神云〻と六所ふ出たるを考合す可〻但此の因
曰以下ハ右の如くハ伊弉冊尊ふ係たるふれども此
ハ必然る可う〻ず第九一書ふ有ハ八色雷公伊弉諾尊
驚而走還是時雷等皆起追来云〻時伊弉諾尊乃投其
杖曰自此以還雷不敢来云〻と見えたる如く泉津醜
女ふ宣へるふれバ此ふ在ハ文の次序違へり此ハ已ふ上ふ
古事記を引て註るぐ如く喰ろ更追の下ふ漏たる傳
多けれバ其と共ふ七たるを右の一書ふ遺れるハ甚
尊き事ふり又古事記も誤れり御禊段ふ故放棄御
杖成坐所成神名衝立船戸神と有も混れふる事下ふ

次〻云を見て知べし○自此ハ自此處ふり第九一書ハ自此以還と有ハ弥委〻さふり偖此處も宜へる其處ハ何處ふ〻むと云ふ彼泉門ふり其ハ醜女共泉津平坂より桃実を採〻て擲給ひ桃杖を投て自此以還不敢来と詔給へるかれば顕國と泉國との坂合ふてふりし事云も更ふり古事記白檮原宮段ふ自此於奥方莫使入幸と有る自此も自此處ふて同じ○莫遏ハ那須岐曽と訓る其當然の事ふてハ有れども右ふ引る第九一書ふ不敢来と有ハ来名戸と申神名の起る所由ふるふ就て思ふふ此も布那斗と申す名の起る所由ふ係たる文ふれば莫遏と書て布那と

讀べき所ふて有べ〻但道を經ると云事ハ詞ハ衢ふ謂も る下二段用言ふれば布流那と云べ〻又来と云ハ中二段活の變格ふれば久流那と云ふ常格ふる神名ふ布那斗来名戸と有う〻ハ古言ふ莫經を布那莫来を久那と云〻ふりけり今も畿内の方言ふ莫来を久那と云計ハ常ふ在り故今布那と此の訓を定めつ但此ハ次ふ出せる記傳の説ふ本者たる言ふるゞ已く古史徵ふ引れたるふも莫遏を布那と訓たるふ今按を加へて云説ふり記傳六四十六丁ふ布那斗久那斗の布ハ經久ハ来ふり日代宮段美夜受比賣の歌ふ阿良多麻能登斯賀伎布禮婆と有る伎布禮婆ハ来經者ふり又阿良多麻

能都伎波伎閑由久の伎閑由久ハ来経行ふり如此く
来と経とを重ねても云て同意ふるふり畧布と久
とを合せて云ハゞ此處を経て来莫と云意ふり云と
神意と有ふて此の莫過の義通えたり故思ふ日を計ふるふ一日二日
を此登比布多比と云ハ一経二経ふる可く二日三日
を布都加美都加と云ハ二来三来と云事ふる可くや
但来経の切りて
加と云る方ふや○杖ハ桃杖ふり次ふ云べ〻和名抄
行旅具ふ杖和名都恵と有り都ハ古事記ふ於投棄御
杖所成神名衝立船戸神と有れバ衝ふり恵ハ常ふ枝
を延陀と訓る外ふ大嘗祭儀ふ椎枝者古語所謂志比
乃和恵と有る此を又大嘗祭式ふ古語として殊更ふ

同じく其訓を註されたるを見ふ當昔已く言意分難
うりゆ〻し然れども和恵ハ枝字ふ當る古語ふれバ
杖ハ都和恵の略ふる可し今も梅の豆和恵桃の豆和
恵ふと云ハ短くも長くも
杖の如く伏たるを云ふり其を今迄弓も末枝と云事
ふ〻むと思ひしハ心の至り浅りけり偖和恵と云
義如何〻ても心得難し和恵ハ柔擬と云事ふや和ハ
音訓共ふ義同じくして万葉八ふ玉ふ貫不令消賜良
牟秋萩子乃宇禮和〻羅良葉ふ置有白露と有る和て
良ハ柔ふる意ふて柔を夜波和良と云も弥和有と云
事ふや然れバ和の假字も常ふ夜波と書く事ふれど
も本ハ夜倭ふり別ふる可し源氏螢巻若菜上巻ふで
ふ和良く加ふ新近く聞え給へバふりと有を河海抄
ふ和字ふ當て説れ又真木柱巻ふも和良く加ふる氣
も無き人と有ハ強しくさを云事と聞ゆ然れバ木枝
を和恵と云ハ幹の強さふ對へて云ふり杖ハ然る柔
嫩ふる木以て用ふ立ふハ非れども偖此を桃杖ふり
木より枝を以て作る故の名と聞ゆ

云ハ弟九ノ一書ニ雷等皆起追来時道邊有大桃樹故伊弉諾尊隱其樹下因採其実以擲雷者雷等皆退走矣此以用桃避鬼之縁也時伊弉諾尊乃投其杖曰自此以還雷不敢來是謂岐神と有る文を熟見る可し先ニ有大桃樹と云るを受て其樹下と云ひ其実と云ひ其杖と云るニて其と指すハ大桃樹ふるを見合せて知らるゝふり儀式大儺儀又延喜中務省式ニ以桃弓葦矢桃杖領充儺人と有も追儺ハ此の故事ニ依れる事(道)所響祭詞講義ニ委しく註せるを考合せて曉る可き者ふりゝ(又諸家の行事ニ桃梏を以て布那ヨと云も故有て傳ハれる者ぐさ)然れバ此ニ投其杖と有ハ伊弉諾大神の杖

(弟七ノ一書ニ此云布那ヨ能加微と有り是謂と書れたる)

歩行せ御在ゝ坐ゝ御杖ニハ非ず桃実を採て擲給へりゝゝバ雷等の退走り去れる即其桃枝を引折て其杖を泉門ニ衝立て其鬼共をゝて此より此方ニ經莫と宣ひて其標とハ成給へりゝ事著明き者ふりバ古事記ニ御禊段ニ於投棄御杖云と有て御衣御帯ニ(衝立船戸神と申せるふて)然れどニ並べたるハ誤ふる事愈明ゝふる者ふり此も其と同じく絶誓之誓の後ニ出されて伊弉冊尊の御上ニ係て因曰云と有ハ誤ふて古人も此文の錯乱をバ能く正ゝ置れざりゝを幸ニして弟九ノ一書ニ如此く分ゝゝ傳りたるふむ偉慶ゝき事ふりける

○是謂岐神ハ弟九ノ一書も然り其杖を指て是と云るふり古事記ニ故於投棄御杖所成神名衝立船戸神と有ハ其物ニ因て神の成坐るふて御紀の例化爲神と

書さる可きを此ハ其物を指て神と謂せるハ彼稜威
雄走神ハ十握劔を御體として御在〳〵坐〳〵ば如〳〵岐
神も桃杖を御體として靈威を幸給ふ神ハ坐り其證
ハ天孫降臨章ハ大己貴神乃以平國時所杖之廣矛授
二神曰吾以此矛卒有治功天孫若用此矛治國者必當
平安と有て其弟二一書ハ大己貴神乃薦岐神於二神
曰是當代我而奉從也（云々故經津主神以岐神爲鄉導周流削平云々）と有て誰〳〵も別て事ハ心
得めれども委しくさるふり寶劔出現章第六一書
ふる同神の興言ハ夫葦原中國本自荒芒至及磐石草
木咸能强暴然吾已摧伏莫不和順と有ハ石の以此矛卒有

治功と有る其ふて岐神の御助を得て妖鬼を平げて
國土を治給へる其事を天神ハ申上給へるふて是道
饗祭の起ふるゞ正書ハ形実を以傳へ一書ハ神
名を以傳たる者ふり素より現御身の神ハ坐せど
も常ハ桃杖の形実ハ御靈を藏めて隱身ハ御在〳〵
坐ふる可〳〵故思ふ廣矛の尋ふて其身の長を以て定たる者ふる可〳〵斯れば桃杖を製る
ふハ桃杖を一尋計ふ代て用ふ可ふり岐神を第九一書ハ来名戸之祖（クナドノサヽ）
神と云名も見え道饗祭詞ハ大八衢ハ湯津磐村之如
久塞坐皇神等之前ハ申久八衢比古八衢比賣久那斗
止御名者申氏辞竟奉久波根國底國與里麁備疎備来物ハ

相幸相口會事無兵下行者下乎守理上往者上乎守理
夜之守日之守尓守奉齋奉礼止進幣帛者云〻有て此
ふハ久那斗神と所見たり上ふ引る記傳ふ布那斗久
那斗の布ハ經久ハ来ふり云〻布と久とを合せて云
いじ此處を經て来莫と云意ふり斗ハ處ふり此より
来莫と障留る處ふ坐神と云意ふる可〻口訣纂疏ふ
でふ此神を道祖神ふりと云ひ和名抄ふ道祖和名佐
倍乃加美と有り佐倍乃加美とハ彼湯津磐村之如久
塞坐と有る意ふて塞神ふり中略又同抄ふ道神道上祭
一云道神也和名太無乃加美と有も同じく此神ふ

る可〻此ハ旅行く人の手向為る神ふれバふり採要と
有ゞ如く布那ハ經莫久那ハ来莫ふて根國底國より
麁び跡び来る妖鬼を禦ぎ遏む義ふて斗ハ處ふれ
バ此泉門の事ふ始りて其よりハ其坂路ふ取塞〻千
人所引磐石の璽と坐すハ衢比古ハ衢比賣神と共ふ
御力を合せて道衢を守給ふ故ふ道衢ハ必其神の坐
す處ふる故を以て布那斗と云て其義ふる可〻名義
抄ふ岐を知麻多と有を以見るふ岐神と申して衢神
の義ふり其ハ久那斗と申すも同處と云意ふ成て道
〻〻ハ已ふ道饗祭詞の衢と云事ふ成れるを考合す可〻此事妄
講義ふ云るを見べし神名式ふ河内國大縣郡石神社

△然〳〵て此常世ハ傳十九八百十三 廿九 五百ハ
云ふ常世思兼、神常世長鳴鳥の常夜ハ
即常夜の義なり

常世岐姫神社並給へるハ必右の三神を分て二所ハ
祭れるふり此ハ因て見るハ岐神ハ女神ハ坐事著明
〳〵清和天皇実録ハ貞觀九年二月廿六日丙申以河内
國大縣郡石神常世岐姫神並列官社と有て並給へる
ハ所由有る事ふる可〳〵河内志ハ常世岐姫神社を今
称八王子と有ハ大八衢ハ塞坐神ふるより然る神名
ハ負坐るふりめで此ハ亦甚古き事ふり日吉祇園ハ
でふ八王子とて坐を中昔より五男三女神と云ハ説
の誤ふて八衢神〳〵り混ひたる者ふり太神宮行事記二月條ハ八王
子祭黄葉遊云〳〵と云事の有を中村と云地の氏神ふ
りと云事ふれども其ハ元岐神より出たる可〳〵其遥

拜所の事を子良殿東石神積と有も由有げふり此ハ
限〳〵ず諸國ハ八王子社て多在るハ大九岐神ふり
○又投其帯云〳〵を此ハてハ前の因曰云〳〵ハ並舉〳〵
れたれバ其引續ハ在〳〵事の由ふるを古事記ハ右
の黄泉國の事を結めて更ハ是以伊邪那岐大神詔吾
者到於伊那志許米志許米岐穢國而在祁理故吾者為
御身之禊而到坐竺紫日向之橘ハ門之阿波岐原而禊
祓也故於投棄云〳〵所成神名云〳〵て有を此ハてハ此
後ハ祓除の事有て其時ハ斯る神等の成出る事見え
ず第十一書ハても御禊の時ハ成坐る神等の中ハハ
右等の神等ハ無〳〵今何れを正〳〵と為むと倩考るハ

△ふり弟十一書ふ掃之と云ふ此ふ當れる事傳十三甲ふ委〳〵云るを考合せて曉る

此御紀の方正〳〵る△可し此ハ故大人等の說ふ本より違ひたる言ふれバ其心〳〵て見べし凡物二有る時ふハ必正說有り異說有てニ共ふ相並べて可と云事の有べくも非れバ又此を定めずハ有べからず事の狀を思ふふ御身ころハ其より遥ふる筑紫ふ至〳〵せ給ふ迄ハ濯清め給ハず御在〳〵坐しても云ハゞ云べき事ふハ有れでも然計り汚穢き醜國の汚惡ふ觸たりし物を念じて御させ御在〳〵坐べきふ非れバ其泉門を出給へる即投棄給へりしふて即黃泉門の内ふ投入給ひしふり其ハ此ふてハ上ふ辨たる如く次序違たる事ふハ有れでも彼鬼等ふ杖を擲給へると其ふ並舉たるハ同じ時の事ふる上ふ

其岐神の禦ぎ塞給へる鬼等を祝詞ふ根國底國與麁備疎備來物と有る其物と云ふハ此ふる煩神開嚙神ふゞ云神も其屬ふて根國底國ふ亘る神ふる事下ふ其傳ふ云を見て知べきふり但予も大祓詞講義ふて

△然らふ此說成て後ふ伊弉諾大神の謀除ふ惡事種々有り事を思得たり傳二十一 聖ふ云るが如く弟十一ノ一書ふ歸而盟之曰旗離吾在負於蓬萊洲喫之時ふ御紫速玉之男次掃之神號泉津事解之男凡二神と有り此ふ後ふ時直ふ惡解除ふ行ハせ給へるふて此ふ投其帶と有るハ其時の△棄物多く事殖ふ非ず國ふ若留ふ因ふ思ふ此ふ要て彼國へ贈〳〵せ給ハむ事過即投其杖云ふハ詔ゆる道衆食奈の林ふる道理ふ衆食奈の林も其ふる式ふ六月十二月晦日大祓と共ふ道衆食奈を祓行るべし此故實ふ依れる事を思ふ其ふ寵祭ふる御禊の時ふ除こり盡て清まり竟させ

滌

ハ祓身條の時の贖物の度ふ〳〵でハ叶ハざる海より流〳〵入むよりハ彼國へ贈〳〵せ給ハむ事をヤ△但御身ふ觸給へる彼國の汚惡ふ於て外ふ為べき道の非れ

△ふる時奈ふる者ふる此

（ふり弟土書ふ掃之と云ふハ此ふ當れる事傳十三ページふ委〳〵云るを考合せて曉る）

此御紀の方正〳〵る可し此ハ故大人等の說ふ本より違ひたる言ふれバ其心〳〵て見べし凡物二有る時ふハ必正說有り異說有て二共ふ相並べて可と云事の有べくも非れバ又此を定めずハ有べからず事の狀を思ふふ御身ころハ其より遥ふる筑紫ふ至〳〵せ給ふ迄も濯清め給ハず御在〳〵坐しとも云ハゞ云べき事ふハ有れども然計り汚穢き醜國の汚惡ふ觸たりし物を念じて御させ御在〳〵坐べきふ非れバ其泉門を出給へる即投棄給へりしふて即黄泉門の内ふ投入給ひしふり其ハ此ふて上ふ辨たる如く次序違たる事ふハ有れども彼鬼等ふ赦を櫛給へると其ふ並舉たるハ同じ時の事ふる上ふ

其岐神の禦ぎ塞給へる鬼等を祝詞ふ根國底國與里備疎備来物と有る其物と云ふハ此ふる煩神開嚙神ふゞ云神も其屬ふて根國底國ふ亘る神ふる事下ふ其傳ふ云を見て知べきふり但予も大祓詞講義ふて也先年ふ說たりし事ふて此ハ祓身條滌の時の贖物の始ふれバ筑紫ふての御身條の度ふ〳〵でハ叶ハざるが如くふれども時過て後ふ海より流〳〵入むよりハ直ふ泉國の雷ふゞふ令負て彼國へ贈〳〵せ給ハむ事道理ふ於ても甚近き者ふるをや（但御身ふ觸給へる彼國の汚惡ふ於て）ハ水を濯ぎて流〳〵却給ふより外ふ為べき道の非れハ其ハ筑紫の御禊の時ふ除こり盡て清より竟させ

給ふ至れる者ふり　故古事記の文を正〻見るふ右ふ引る文ふ續けて到坐笠紫日向之橘ふ門之阿波岐原而禊祓也於是詔之上瀬者瀬速下瀬者瀬弱而云〻列ぬれバ此下ふ伊弉諾尊既還乃追悔之曰吾前到於不須也凶目汚穢之處故當滌去吾身之濁穢則往至筑紫日向小戸橘之檍原而祓除焉遂將濯滌身之所汚乃興言曰上瀬是太疾下瀬是太弱便云〻有ふ打合て此彼の異無れバ其中間ふ在る故於投棄御杖所成神名云〻ふり右件自船戸神以下邊津甲斐辨羅神以前十二神者因脱著身之物所生神也〻有迩の文を故其所謂黄

二百十七御禊甚似著也其坂之名曰出雲國之伊賦夜坂也の下ふ置ても解なる御身ハ其疑有る所設川上瀬を遡ふ下瀬を遡ふ計ふ決〻右の古事記の文ハ錯る所なる物ふ〻投棄と云ひ因脱著身之事なる故ふ古人も所を置違二百十七ウムも謂なる悪解除善解除の給ふも此なる悪解除なる物ふ紫なる者中なる故ふ古人も所を置違

へて傳たり〻者ふりけり偖今此御紀を正〻と立て云時ふハ御身ふ著る物を右の如く泉門ふり返〻贈〻せ給へるふ御身の穢を滌ぐせ給ハずして遥ふ筑紫ふ至〻せ御在〻坐て物為させ給へるハ如何と云ふ其穢ふ觸たる御身を滌ぐせ給ハむふ何の難き事ふハ御在〻坐む元ふり出給へる其泉門を遠〻ず

（其便有る海又川ふ下立〻坐て）（ざる所ふて）（ちる事）

給ふに至れる者ふり故古事記の文を正〻見るに右に引る文に續けて到坐竺紫日向之橘小門之阿波岐原而禊祓也於是詔之上瀬者瀬速下瀬者瀬弱而云〻列ぬれば此下に伊弉諾尊既還乃追悔之曰吾前到於不須也凶目汚穢之處故當滌去吾身之濁穢則往至筑紫日向小戸橘之檍原而祓除焉遂將濯滌身之所汚乃興言曰上瀬是太疾下瀬是太弱便云〻と有に打合て此彼の異無れば其中間に在る故於投棄御杖所成神名云〻より右件自船戸神以下邊津甲斐辨羅神以前十二神者因脱著身之物所生神也と有迄の文を故其所謂黄泉比良坂者今謂出雲國之伊賦夜坂也の下に置ても聞ゆる所ふり故此御紀を以て按訂すに決く右の古事記の文は錯乱たる物〻〻投棄と云ひ因脱著身之物と有が御禊に似著はく〻故に古人も所を置違へて傳たり〻者ふりけり偖今此御紀を正〻と立て云時には御身に著る物を右の如く泉門より返〻贈〻せ給へるに御身の穢を滌がせ給はずして遥に筑紫に至〻せ御在し坐て物為させ給へるは如何と云ふ其穢に觸たる御身を滌がせ給はむに何の難き事うは御在〻坐む元より出給へる其泉門を遠〻ず

ムみて謂ゆる惡解除善解除の始みて此事ハ惡解除次ちて乱紫ちハ善解除の由ちる

洗滌がせ御在〳〵坐ずてやハ有べき此ハ深き由有る事ふり然る甚じき汚穢ハ觸させ御在〳〵坐〳〵うバ中〳〵容易〳〵除こり難ふりけ〳〵故粟門速吸名門と往見給ひ終ハ日向ハ戸ハ往坐て禊祓ハせ給へるゞ此ハ皇祖天神を齋奉〳〵せ給ひ其御靈を得て思召すゞ如〳〵其穢を流離ひ失給へり〳〵者ふり其ハ下ハ註ふ可〳〵（少云ハ〳〵大祓詞ハ天津神被天磐門乎押披（波）氐天之八重雲乎伊頭乃千別ハ千別氐所聞食武國津神波高山之末短山之末ハ上坐氐高山之伊穂理短山之伊穂理乎撥別氐所聞食武云〳〵と有て罪咎を祓ふ事も天津神を本ふして諸神等共ハ行ひ物為と せ給ふ趣ふるハ心を著べ〳〵彼蛭兒淡洲の出来り〳〵時ふも皇祖天神の御心をト問申給へる如く何事も天津神ハ依て行給へる伊弉諾大神ハ坐す物を

此大事ハ於てハ御一已の御行ハ非る事明けし〇御帶ハ記傳六四十七丁ハ美濃備と訓べ〳〵武烈天皇御紀歌ハ於袁枳濃能濃於霧と有り濃備ハ濃夫と云用語を體語ハ為たる名ふり万葉ハ帶ハ為る事を於婆世留とも偖序ハ於名帶字謂多羅斯と見えたる如く記中多羅斯と云ハ凡て帶字を言れバ此も然訓べきハやとも思へど多羅斯ハ濃備の事ハハ非で帶弓箭ふで云ふ帶字の意ふる可し云〳〵但右の歌ハ濃於霧能之都波抱夢須霧陀黎と有れバ多羅斯ハ今宙の意ふて猶帶を然も云るゝと有り御弓を御執と云ひ御劔を御佩と云例ハ依れバ古

△万葉三ノ四十八ノ下ノ倭文幡乃帯解
替而十七ノ下ノ白栲帯可毛哉
十一ノ五十ノ下ノ去家
之倭文旗帯
辛結垂又右之
夢狭織之帯
辛結垂ゐと
有て帯ハ倭文
を以て製れ
ゐ事傳十九
三百二ノ下ノ注ゐ
如し右の歌の
狭を以て帯垂
をバ引辛垂しけ
らし其ハ十六ノ
ノ下ノ水縹絹帯
尾引帯成と
もいへり

言ふ御帯を御多羅斯と云けめども姑く美淤備と訓て後人の定を竢つ者ふり著物を御衣と云ハ御襲の義ふり又美祁志と云ハ御著爲と云事ふれバ帯をも淤備とも多羅斯とも云て一ハ負る意一ハ令垂の意ふて両名を用たりし故ふ古事記序ふも右の如く書れたるゐ〳〵めとも當時已く帯を常ふ多羅斯でハ云ざりしふり○長道乳齒神と有り然れども此ハ磐神古事記ふハ道之長乳齒神と有り下ふ云ふ泉門塞大神の亦名御帯と云ふ言の縁ふり下ふ云ふ泉門塞大神の亦名の混れたるふる可し然れバ此ハ古事記ふ次於投棄御裳所成神名時置師神と有る其神ふ此ふハ成れりける其ハ男神の御裝ふハ御褌ころハ有べからりけれ瑞珠盟約章ふ日神の男の御裝爲させ給ふ所ふ縛裳

爲袴と有ゞ如く裳ハ女の物ふれバ此ふ出たるハ誤ふり故思ふふ帯字と裳字とハ婚搭書ふてころ其字畫も大ふ違ひてハ有めれ草書ふてハ能相似たりけるふり一ハ帯とし一ハ裳として記し分たりけめども其ハ古人の誤ふれバ御裳を御帯ふ易る時ハ神名の時と解とを兼て妙ふり然るふ道之長乳齒神と云も有ふ就て其を御帯の方ふ屬て心ふゝずも於御裳云〳〵ハ書れ〳〵めども何れふしても此ふ在てハ叶ハざる傳ふり古事記ふハ此ふ限〳〵ず此時ふ成れる十二神の中ふ猶除く可き神有り一ふ衝立船戸神此ハ彼大桃樹の所ふての神ふれハ此より前ふ成坐て此列ふ非れバ此を除く可し二ふ

道之長乳齒神ハ右ニ云る如き子細有れバ此を除く可し三ニ道俣神此ハ(岐)神の亦名ふれバ此を除く可し然れバ十二神の内三神を除く時ハ残れるハ九神と成れるゞ其正しき數と所思えたり次ニ云べし

賀茂大人の祝詞考ニ古事記ニ所見たる道之長乳齒神道俣神共ニ同神ふり長乳齒を神代紀ニ長道磐と書るハ道響祭詞ニ湯津磐村之如久塞坐と有と同意ふて八衢比古ハ八衢比賣神を申ふり」と云れたるハ甚く卓き見ふふむ有ける然れども此迄ハ考究られれでも其八衢比古ハ八衢比賣神ハ何れの神と云事を未得ざりつるを古史徴ニ彼詞を紀記ニ引合せて此ハ彼豫美戸ニ塞坐す道反大神ふる事疑無き由ニ云れたる実ニ然る説ふり但於投棄御帶成神名(道之長)齒神と有を取て時置師神を除られたるハ右の神等の説無りしに故ニ其正しき迄ニハ及ばれざりし者ふりけり又同書ニ古事記ニ次於投棄御褌所成神名道俣神と有ハ彼ハ八衢比古ハ八衢比賣久那斗神の大ハ八衢ニ塞坐て守給ふより三神を凡て八衢神と申せるゞ紀乱て殊ニ道俣神と云神の成れる由ニ語傳へたる長道磐神名義長道ハ字の迄き道の事を道之長手と佐久弥氏馬凡至留限長道無間久立都ふ(長道磐之)

△祈年祭詞ニ自陸往道者荷縫絁堅魚腹赤根腹米佐久弥氏馬凡至留限長道無間久立都ふ(長道磐之)葉四行ニ思哉將去道始水手海使五行吾手還奉長手呼五行ニ國遠使路乃長手遠又都紀斯良農長手袁十二行雖往不歸道之劃事無五行ニ(此四段)

○日本書紀傳十

○二百二十

道と有と同言ふり」云しと有り偖道乃奈我氏手ふと首を後め物ニ神新六帖ニ海人の住む里ニ長手の道續き限有ハや恨竟べき又得ゞ行ぬ風ハ何れを云ゞと云ニ彼黄音高ぬ玉手の道の長手乎衆憂の日暮れ乃と嘆き御雪ニ坐せバ其國(を)の往来を

道之長乳齒神ハ右ニ云る如き子細有れバ此を除く可し三ツ道俣神此ハ(岐)神の亦名ふれバ此を除く可し然れバ十二神の内三神を除く時ハ残れるハ九神て成れるゞ其正しき數と所思えたり次しに云べし

賀茂大人の祝詞考に古事記に所見たる道之長乳齒神道俣神共に同神ふり長乳齒を神代紀に長道磐と書るハ道饗祭詞に湯津磐村之如く塞坐と有て同意ふて八衢比古八衢比賣神を申ふり」と云れたるハ甚く卓き見ふふむ有ける然れども此迄ハ考究られれでも其八衢比古八衢比賣神ハ何れの神と云事を未得ざりつるを古史徴に彼詞を紀記に引合せて此ハ彼豫美戸に塞坐す道反大神ふる事疑無き由に云れたる実に然る説ふり但於投棄御帶成神名(道之)長乳齒神と有を取て時置師神を除られたるハ右の神等の説無りし故に其正しき迄ハ及ばれざりし者ふりけり又同書に古事記に次於投棄御褌所成神名道俣神と有ハ彼ハ八衢比古ハ八衢比賣久那斗神の大ハ八衢に塞坐て守給ふより三神を凡て八衢神と申せるゞ混乱て殊に道俣神と云神の成れる由に語傳へたるふる事疑ひ無き者ふりと云れたるハ実に諾ふ可し長道磐神名義長道ハ字の如く記傳六四十七丁に万葉に遠き道の事を道之長手と多く詞る長乳ハ此の長道と同言ふり」云しと有り偖此て神名に負坐る長道ハ何れを云ゞと云ふ彼黄泉坂に塞れりし磐の御靈に坐せバ其國(を)の往来を

△夫木集ニ巡り逢ふ契の末ハ長道磐の神の導を頼む計ぞ」と有と此神の長道を守給ふ事ニ見合ウ

塞遏め給ふ由ふり万葉九三十三丁ニ遠津國黄泉乃界ニ
とも見れば実ニ長道と云者ふり記傳ニ御名の由ハ帶の狀道の長キニ
似たれば有る可し」と云れたれども盡さず又記傳ニ
云古今集ニ下の帶の道ハ旁分るとも行巡りても逢
むとぞ思ふ」と有を契沖ハ下の帶ハ道の枕言ニて此
の故事ニ依れりと云り然れども此ハ唯顕昭ガ云るガ
如く帶ハ彼方此方へ分れて前ニて又逢ふ心以て詠
りと見も六帖紐の歌ニ奥山の磐りニ立て逆ふとも
妹ガ結び〳〵紐を解めや契沖云此ハ紐ハ二有る物ニ
れば道ニ迷へる時ニ解て何れの方ニ行むと石ふる可
〳〵と云り紐と帶とハ同じければ此ニ由有り夫木抄
ニ為相卿巡り逢む契の末ハ長道磐の神の導ガを頼
む計りぞ」と有りて右の六帖の歌の如さハ衢神
ふして甚能叶へりと雖も帶紐を以て詠るハ此の傳
ニ依れとふれとも僻事ふり○此所ニ長道磐神と有ニ有於投棄御裳と云ハ右ニ云る如く古
事記の誤ふるガ其時置師神と申すハ決く御帶を投

給へるニ依て成坐る神ふる可く思定めて此の文を
又投御帶是謂時置師神又投其衣是謂煩神又投其褌
是謂開嚙神と姑く故見るニ此三神ハ謂ゆる病神ニ
て時置師神ハ氣を主り煩神ハ靈を司り開嚙神ハ食
物ニて體ニ係れる神ふるガ此御帶御衣御褌を投給
へるニ依て成れると云ハ元来伊弉諾大神の黄泉國
ふして見給ひ聞給ひ又御身ニ觸給へる事共ニ依て
ガ成出けむと推量〳〵れ侍り次ニ及投其履是謂千數
ニ伊邪那美命謂黄泉津大神亦以其追斯伎斯而号道
敷大神と有れば同名の神の有べくも非るを思ふ可
き者ふり時置師神ハ時を犯す義の名ふり其始を思ふニ

上ふ所見たる伊弉冊尊の吾當寢息請勿視之と有を伊弉諾尊不聽云〻而見之と有ハ其時を犯し給へるふるが此ふ依て種〻の禍事共ふむ出来れりけれバ其ふ所由る神ふ〻しうと所思たり第十一書ふも族也勿看吾矣伊弉諾尊不從猶看之と見え古事記ふハ莫視吾如此白而還入其殿内之間甚久難待故云〻而入見之時云〻と有ふで是ふり其時を犯して入見坐ると其不須也凶目醜めく汚穢き狀を見給へるが後迄も伊弉諾大神の御身ふ著て在しが今別ふ神と成るふり煩神の和豆ハ我著ふて良比ハ有合ふり其ハ伊弉諾大神の吾不意到於不須也凶目汚穢之國乃急走迴歸云〻と有ふ如く速ふ走歸し給へしむふハ事も勿しむと所思しけむを女神の泉津醜女を遣して追奉し令給けるふ左すれバ右して種〻の煩しき事共許多有けり此即然る御心を惱し奉る神の成出べき所由ふふむ有べうりゆる第九一書第十一書又古事記の趣も前後始終ふ亘ふ同じ脩此煩神ハ黄泉國ふての れる神ふり開囓神ハ古事記ふ飽咋之宇斯神と有る飽食の字の義ふり伊弉冊諾尊の吾已飡泉之竈矣と有る其ふむ黄泉國の大禍事の出来起の始ふりけれバ追及て往坐る男神の御方ふも其ふ肖させ給へるうし此ふ至て斯る神ハ成出たりし者ふり應神天皇御紀ふ初

天皇冢而天神地祇授三韓既産之完生腕上其形如鞆
是肖皇太后爲確裝之負鞆と見えて肖此云阿叡と有
る肖字を佫義抜ふ能理とも尓多理とも阿要多理と
も訓るハ似ふり似ふり阿叡と云ハ其ふ似たる事
の出来るを云ふり偖人の疾病と云者ハ氣より犯さるゝ者有
り風寒暑湿の病を爲す是ふり靈ふ係列ふ者有り喜
怒哀楽の病を爲す是ふり又形體を破損ふ者有り飲
食過度是ふり是ぞ天下ふ在ゆる人民の苦瀬ふ落て
患惚しむ病と云者の起れる始ふりゆるを誰しの人
も然る心も着ざりゆるかや伊弉諾大神の彼汚穢さ
醜國ふり復坐しし時ふハ唯諸の悪神耳成れりとして
病神と禍神との差別を立ざるハ甚と麁漏ふる事ふ

△和名抄鬼魅類ふ出たる虐鬼ハ特置神の屬邪鬼ハ煩神の屬鬼ハ閑嚙神の屬ふ當り鬼醜女天探女ふでハ次ふ禍神の類ふり偖

ふむ有ける△此を廣く摠括て云時ハ病も禍事の中の
一種ふハ有れども大旨病ハ人の形體ふ就て本ふり
禍ハ人の作用ふ就て末ふり斯れバ此ふ出来れる時
置師神煩神閑嚙神計り可畏き神ハ非る可しし故人疾
病ふ罹る時ハ其身の起立つ事ハ出来ぬす寢伏す事
ハ右の三神ハ伊弉冊尊ふ屬く理ふるゞ故ふ道饗祭
詞ふハ根國底國與里麁備疎備来物と所見たり此ハ顕國ふて
成れる神と雖も其物實ハしも彼國の汚濁ふ觸給へ
る物実ふるゞ故ふ其神も彼國の神の群ふるふり尊
第十一書ふ菊理媛神亦有白事伊弉諾聞而善之乃散
去矣と有ハ又投其帶云しの神の成れる時の事ふり

けれバ其神等ハ彼國の物実ふ成れる神ふし有れバ
岐神ふでの如き顕國の物実ふ成れる神ハ伊弉諾大
神ふ元より屬給ふ可き神ふ坐故ふ其を宣別けて今
白給へり〳〵故ふ聞食て善給ひ彼國へハ右の三神等
顕國へハ八衢比古八衢比賣久那斗神三柱と相率給
ひて散去給へる者と〻所見たりけ〻る然〻ざれバ彼一章何事を申
させ給ひ何事をか善て散去坐すと云ふ事実ふ當れ
る事無を思ふ可し此より彼と次しふ迫以て行く時
ハ遂ふ此説の生るふ至れる者ぞかし
神祇令季夏条
道饗祭の義解ふ謂ト部等於京
城四隅道上而祭之言欲令鬼魅自外来者不敢入京師
故預迎於路饗遏也と有ハ鬼魅を路ふ迎へて饗遏
めさせ給ふ如く聞ゆれでも鬼魅を禦給ふ岐神を今
坐て祭〻せ給ふ謂ふるゞ臨時祭式ふ宮城四隅疫神
祭又幾内堺十處疫神祭ふで云目の出たるハ何れも
右の道饗祭の處ふ就て祭〻せ給ふ如くも聞ゆれで
も此も疫神を禦守給ふ神を祭〻せ給ふふるゞ其祭
る神ハ八衢比古八衢比賣久那斗の三神ふれバ其神
ふ饗〻て遏る神と云ハ疫神ふるゞ其疫神ハ即右の
時置師神煩神開嗇神ふる事能て泉門の事実ふ考合
せて暁る可き者ふり〻此ハ道饗祭詞講義ふ已ふ妄〻く説たる説ふて今更
ふ云べき事ふハ非れでも岐神ハ疫を守るふ就て疫
神とも申せるを眞ふ疫を行ふ神ハ此ふる三神ふる

時を犯すと云義ふり古事記水垣宮段に始に疫病多起と有に對て下に神気不起と云る是即神の氣を犯して病しむる因て神気と云ふり

倶記傳廿三に行に役を延他知と云ふ延他知役立ちて疫病と漢籍に民皆病也と云る如く人毎に病が彼役に立に似たる故ありて可しと云れたる方勝れるかも

故に大驚し置むとふり○時置師神は和名抄病類に疫衣夜美一云度岐乃久と有て名義抄亦此に同じ衣夜美とハ得病と云事にて風寒暑湿に感けて病を為し又一人此を病む時ハ人に傳染すふで何れも得て病む義ふり一云度岐乃久と云ハ時氣と云事にて言ハ違へれども亦右と同じ意ふるふり通證に疫を衣夜美と云ふ衣は音為訓也と云ハ何事ぞ已に崇神天皇御紀に五年國内多疫疫云と七年の下にも於是疫病始息と見え古事記同段にも此天皇之御世疫病多起ふで有ハ何れも衣夜美と訓より外無き所ふり此等ハ後に漢字の渡たる後に疫の字音を以て出来りし言を古に及ぶして如此記されたりとも云ハじ云る可けれども古ふりて然計の病名ふでに吳る事の何とうい出来ざるむ氣の言の如く音訓相同じき言も千万言の中にハ何とうハ如ふで

会事多ふ悪氣災ハ外より入て内を犯す故に悪味災ハ内より起りて外に及べるなり萬の病因此に過ぎざる事次に説を見て知べき

○神武天皇御紀景行天皇御紀に毒氣を阿志岐伊佐と訓ふり

むる餘りに他しき説ふり犯と云ハ大同類聚方流弊乃蔓登比條に少彦名命乃美古登仁阿旨解王邪阿旨阿治咏差乃不方津者耶麻比乃門止亭剥と有ハ病門を云る大綱の文ふり流弊乃蔓登比とハ災之基と云事ふるが比に假字違へれども泥むに可らず本文ハ悪氣災と悪味災と此二ハ病の元因ふりふり其阿旨解王邪と云るふむ時置師神に係る事ふりける○偖病を右の如く流弊と云ハ實歟出現章第六一書大已貴命少彦名命條に為顕見蒼生及畜産則定其療病之方又為攘鳥獸毘虫之災異則定其祭厭之法と有る災異是ふり其ハ第一

〈此事傳二十九
卷二百十二丁ふ委
〜け九ハ就て見
べ〜

章ふ於保奈牟知命乃美己止仁古廼美波。阿萬乃保乃
計都知味豆阿治ゑ。奈伽和太仁伊連伊太須古登乃。太
要邪流ゑ都倭止之底。曽能奈訶美仁万都比禮。倭邪奈
須裳奴ゑ耶麻比止伊布。故麗ゑ萬自奈比耶牟流仁。能
里阿埋（理）。古連久須乃里登伊婦。と布て禁厭の事を久須
乃里と云を以て其の災異も此の涴穢と同じく病を
云と知る可し。阿志計乃毛能乃宇奈自豫李母登須治仁伊當
別天阿万祢九美鳥知仁比路支和差奈志ハ悪氣の物
の項より本節ふ至りて遍く身内ふ弘ぎ災成し（咏産乃倭訶知と云て）と云
ふて其阿志計乃毛能と云ハ下ふ病門を八ふ分てる
其第七ふ母能乃解者。万自故俚。ゆ太毛乃〻解。多訶可
味乃ゆ。と有る其ふて母能とハ彼鬼魅を云て道饗祭
詞ふ麁備疎備来物と有る是ふり万自故俚と云ハ右

詞ふ云〻来物ふ相章相口會事無毛と有る其ふて大
祓詞ふ畜仆志蠱物為罪ふで有も同じく人ふ交りて
懲し七ぢ了鬼魅の（所）業為を云ふり次ふ ゆ太毛乃〻解
と云ハ其大祓詞ふ畜仆志と云事の有る其を云ふり
次ふ多訶可味乃ゆ〻ハ又其詞ふ高津神乃災と見え
たる是ふて上ふ引る水垣宮段ふる神氣と云も此ふ
同じきゑ皆項より入る事と所見たり今も夜行ふで
の時ふで樹神山鬼ふでの捿べき所を通合する時ハ
項後より始りて身も縮むが如き事有ふでを考合せ
て神の御言の違ハざるを思ふ可し（此等の如きも皆気ふ預る事共人

△日景行天皇二十八年神紀ニ吉備穴濟神及難波柏濟神皆害心以放毒氣令苦路人並爲禍害之數故悉殺其惡神開水陸之徑と見え又日本武尊の御前に白鹿に化て來れる山神及び又八膳吹山神皆右の氣に係つゝる八其神に屬たる妖鬼なり

皆時置師神の所爲なりと知べし△源氏物語などに物氣と云事多く出たるも皆鬼物に犯さるゝを云る者なり末太阿之計乃。久知波奈珥伊流毛乃波。布倶之與哩毛登須治仁都多比伊當理亙。乃知奈訶倭太仁伊太剥。涴座奈須毛乃。美奈於訶豆咏坐登伊布。と有る此八上章(の鬼物なりとに係れ)なりとハ違ひて唯惡氣の災を云なり又八又惡氣の口鼻に入る者八肺より本節に傳ひ至りて後中藏に至り災成す者皆犯災と云ふとなり右の於訶豆咏坐と云八次に咏座乃倭訶知と云る第一に在て於伽豆咏坐者。非延乃解。奈都乃解。訶坐計。恵耶美。恵智耶美。波良。久。倶美波陀久。伊當と有て其分八なり一に寒氣

二八暑氣三八風氣四八疫疾なるゝ愛の假字なる可さを恵に作れども稀に斯る違も有り五の恵智耶美八詳なるゝず六八腹氣七八暖膚氣にて熱氣を云ふる可くしハ痘瘡にて氣瘡と云事なる可し和名抄に皰瘡を瘡と有ハ伊の者りて語を成し其弟六なる者と聞ゆ又於非阿多俚波。阿免布利。紀利解。都由解。波太津久於非。有ハ右犯災の如に口鼻に入ハ非す凡ての身に負中くるゝなるゝ雨降り霧氣又露氣膚津氣負の四なるゝ此も氣に感け犯さるゝなれども病の條理を分る故に負中とハ云なり此等を以て時置師神と云義なむ飽く

△景行天皇御紀日本武尊の以蒜て白鹿を撃たまふ給へる所ハ先是度信濃坂者多得神氣以瘦卧但従殺白鹿之後上踰此是山者 蒜塗人及牛馬自丕中神氣也と有ハ山氣の事ハ

△又伊勢風土記ハ神武天皇御宇ハ悪神伊不加理白人民已大氣発起而天下不安云と有る伊不加理ハ氣吹在ハて此も神氣を吐て人を悩ますを云

踰

迄詳らかに暁り知らるる可らりける偖右の八を鼻口より犯入て人の病を為すと云事ハ人智の得しも思ふるまじき事ふるも多在るを△万葉十四 四丁ハ 不盡能祢乃伊夜等保奈我伎夜麻治乎毛伊母我理登倍婆氣ハ餘婆受吉奴と有て古く氣ハ酔と云諺の有をも考合せて神代の傳の虚〻〻ざるを知べし△神武天皇御紀ハ天皇師軍而進至熊野荒坂津亦名丹敷浦因誑丹敷戸畔者時神吐毒氣人物咸瘁云〻于時天皇適寐忽然而寤之曰予何長眠若此乎尋而中毒卒悉復醒云〻と有ハ右の阿志計乃毛能と阿之計との二ハ直る事故ハ此の細書ハ引るゲ右の毒ハ中りて瘁させ給へるハ下ハ至て醒と有ハ口(鼻)〻り入て犯〻奉れるが故ふり偖犯ハ於加志と云ふ於加須と云べきを何ハ出たるふも皆於訶迄と有り此ハ悪書の例ふれば然心得て有べし

偖次ふる煩神開鑿神を古事記ハ和豆良比能宇斯能神飽咋之宇斯能神と云る例を以思ふハ此神も時置師之宇斯能神ハて其時犯〻を行ふ疫神の主領ふる可き事云も更ふり宇斯と云義ハ次ふる煩神の下ハ説べし〇投其衣ハ記傳六 四十八丁ハ美曽と云も古言ふれど猶美祁斯と訓べし八千矛神の御歌ハ奴婆多麻能久路岐美祁斯遠云〻蘓迩拂理能阿遠岐美祁斯遠云〻と見え万葉ハも十三丁ハ公之御衣ハ織將堪可聞十四 三丁ハ伎美我美家思志安夜ハ伎保思母ふで有と有が如く此も衣を美祁斯と訓べきふり其美ハ

御の意祁斯ハ爲著の義ふり古事記日代宮段倭建命の御歌ふ那賀祁勢流意須比能須蘓ふと詠せ給へるふ答奉りて美夜受比賣も和賀祁勢流意須比能須蘓ふと詠たるを以暁る可〳〵万葉四十七ふ吾背子之蓋世流夜衣之針目不落六二十七丁ふ吾背子我著衣薄ふでも見えたり右の美夜受比賣の歌の祁勢流を寛平熟田縁起ふハ祁流と有る方正〳〵りる可〳〵佗の著たるを祁勢流と云るハ爲著ふり自の著て居るを祁流と云ハ著有と云事ふれバふり右の万葉六ふるを著を伎多留と訓るハ誤ふり例ふ依て祁勢流と訓む所ふり偖同ド衣ふ美曽と云ひ伎奴と云ひ許呂母とも云て其名種〻ふり美曽ハ御襲ふり其ハ宝鏡開始章神衣の傳ふ云べ〳〵伎奴と云ハ掛布と云事ふる可〳〵日代宮段倭建命御歌ふ多知波氣麻斯袁岐奴岐勢麻斯袁と有る岐奴も單衣と通えたり万葉一十三丁ふ狭野榛能衣ふ著成目ふ都久和我勢と有も上ふ著るを伎奴と云ふり目ふ著て有を以考ふ可〳〵偖伎奴ハ上ふ著る物ふる故ふ右の如く色物を摺著たり〳〵カバ七三十五丁ふ垣津幡衣ふ摺著九十九丁ふ山藍用摺衣服而十四三十五丁ふ奈波之呂乃古奈伎我波奈子伎奴ふ須里十七十二丁ふ加吉都播多衣ふ須里都氣ふで有り然れバ上ふる耳を伎奴と云て並べを云ふハ非るふり和名抄衣服類ふ在上曰衣在下曰裳揔名謂之服也と有る

衣ハ伎奴ヵ當り裳ハ褌又ハ裳ヵ當り服ハ許呂母ヵ當る可し袍和名宇倍乃岐沼縫掖和名萬都波之乃宇倍乃岐奴背子ヵ名加良岐沼單衣和名此止閇乃岐沼裕衣和名阿波世乃岐沼布衣獦衣加利岐沼ふで皆上ヵ在る衣を云ふり許呂母ハ古事紀八千戸神の御歌ヵ曽米紀賀斯流ヵ斯米許呂母遠麻都夫佐迩登理與曽比と見え仁德天皇二十二年御紀ふる御歌共ヵ虚呂望虚曽赴多弊茂豫者云〻又那苑務始能譬務始能虚呂望赴多弊者氐箇區淤云〻と有て許呂母の下ヵ眞具さヵ取裝束ひとも二重も宜きとも二重著て圍むとも續けさせ給へるを考るヵ揔てを許呂母と云かて美祁斯と共ヵ廣き語ふりと知べし〻万葉一二十五丁大御歌ヵ

ヵ保布榛原入乱衣ヵ保波勢と詠せ給へるも揔てを宣へるかて上ヵ引る狩野榛能衣ヵ著成と一方ヵ眼を著て云とハ異ふり然れバ許呂母と云ハ著諸の字の義ふる可し〻又万葉一ヵ我宿有衣乃上従ふで有ハ夜の令衣を云ふり上ヵ引る和名抄ヵ上ヵ在を衣と云ひ下ヵ在を裳と云ひて揔謂之服也と云る服字ヵ當る可し〻和名抄衣服類ヵ欽掖和岐阿久乃毎古路毛裳和名加波古路毛一云奈保之能古路毛俗云加波岐沼ふで見えたり

○煩神ハ上ヵ引る大同類聚方ヵ少彦名命と美古登仁阿吉解王邪阿吉阿治咏差乃布太津者耶麻比乃門止帝剛と見えたる阿吉解王邪ハ氣ヵ屬る病かて時置師神の掌る所ふる事右ヵ註せるが如く阿吉阿治

味差ハ體ふ屬る病ふて開嗜神の司る所ふる事下ふ
傳するが如くふれ(ば)ば此二の外(より)ふて心を勞し(思慮を)惱ま
せる病を和豆良比と云て右の氣と體とふ就て病
の本ふり同書於保奈牟知命乃美已止仁云く比
登乃美乃奈連流半自免波。安萬都美佗麻。美豆保乃計
乃不多通乎加波世。保豆祢奈理。智之保奈利。士く奈利。
須知奈利保念奈剥。南訶咏多奈俚。與通依太奈剥。訶波
奈利波奈く剥。久知那剥。萬那古奈俚。美味阿奈く剥。加
美夕奈利。遊毘奈利。都曷念奈流と見えたる其始ふる
天津璽を令病るふれバ病と云中ふも殊ふ可畏きハ

△傳九三百五十七丁ふ云るが如く

△天武天皇九年御紀ふ罹之の字を和豆良布と訓ミ又

△神功皇后御紀ふ煩を伊多豆伎と訓るハ痛著の心ふるを確畧天皇御紀ふ勞竭の字を然訓ミ欽明天皇御紀ふ煩を又伊多豆賀波斯久と訓るふで考ふ可し

彼惡氣惡味の二災ハ外より来る病ふるを此ハ内よ
り出る病ふれバふり若て外より入る諸病ふも何ふ
れの病も末ハ必此所ふ至れるを思ふ可し偖和豆良比ハ吾豆良比(列合)と著有合
ふて我ふ列り著たる病を云ふり和豆ハ万葉一ハ丁ふ
和豆著肝之良受と云語有ハ吾著も不知と云事ふて俗
ふ分別も無くと云事ふて此の和豆も右ふ同じく吾
著の意良比ハ其狀を云ふり神ふ在れ鬼ふ在れ人心
ふ依を託と云ふ其ふて天津璽を令病るハ其神の託
有が故ふり万葉五三十八丁ふ年長久夜美志渡禮婆月累
憂今比(サマヨヒ)許等く波斯奈く等思騰五月蝿奈周佐和久

(名義抄ふ尼を和豆良比と有る是ふり其)

兒等遠宇都豆〻波死波不知見乍阿禮婆心波毋延農
可尓可久尓思和豆良比祢能尾志奈可由と有を讀下
〻て見るか年長く月累ねて病渡る身か〻有れバ盡
ハ死むと思へども騷く子等を棄てゝハ死むハ知〻
ず見乍有れバ心ハ燃る故か左か右か思和豆良比啼
耳し泣ると云事か病か係づ〻へると死かも死れ
ざると合せて和豆良比と云るかて吾か著て得去
ぬ事を心か病て云語ふり記傳か病か障〻れて清し〻ら〻め意ふりして云れた
るハ麁〻名義抄か煩を和豆良布とも和豆良波志と
も宇流佐斯とも波宜志とも訓ミ又常か煩字を伊多
豆伎とも伊伎陀多波理とも訓ミ字書か煩勞也と有
ふ日ごを思合せて考べき者ふり字鏡集か惱字を知和

閑

△敏行集か近江の関寺か煩ら〻て隠り侍けるかと云〻

豆良布とも宇流佐志とも訓り然れバ宇流佐志又伊
多豆伎ふど云言も近く其意の通へるを合せ考べし
古今集詞書か心ち和豆良比(煩ひて)と無く病む事を和豆良布と云るも多くハ心の勞づ
うハ〻さ方か取て云るふり又其ふり轉〻て某病を
和豆良布と云も某病の吾身か著たる意ふり又大同(右か引る)
類聚方か阿旨解王邪阿旨阿治味差と並て下か耶麻
比乃門止帝刹と有も病を和豆良布と云事を倒か置
て云ふり王邪ハ災異ふる事上か云るが如くふるが
此も其犯〻令病る神か係て所爲(ワザ)の義かて和豆良比
の和豆の吾著の意か甚遠くも非る語ふり然れバ阿

音解和邪ハ阿音解和豆良比又阿音阿治咏差ハ阿音
阿治和豆良比と心得て違ふ事無る可くふひ記傳六ノ今俗
ふ行遇神ふ行遇て和豆良布と云事有ハ此神ふでふ
もやと云ふたるハ然る言ふゞく行過神ハ右の時置
師神ふでふ當る可き故此神を古事記ふハ和豆良比能宇斯能
神と有り此ふハ無れども御紀ふハ宇斯ふハ大人と
被書る定格ふて天孫降臨章ふ大人此云于志と註さ
れたり欽明天皇三十一年御紀ふ道君を道能宇斯と
訓ミ用明天皇二年御紀ふ卿等を宇斯と訓る此二ハ
人を敬ひて云語ふるゞ此言本ハ長者ふる人を佗よ
り云るふり古事記御天降段ふ問其大國主神曰天照

太御神高木神之命以問使之汝之宇志波祁流葦原中
國者我御子之所知國言依賜と有ふて能分れたり宇
志波久ハ上より被任ず〳〵て其國の長たるを云ひ
所知ハ其命を蒙りて其國ふ君たるを云ふり遷却
宗神詞ふ自此地波四方乎見靈山川能清地ふ遷出坐
吾地止宇須波伎坐世止と有ハ事任給ふゞ如くるれ
ども神の所在を現人神より賜ふ可きふ〳〵ねバ其地
ふ就て長〳〵坐せとふり又万葉五三十一丁ふ宇奈原能邊
ふ母奥ふ母神豆麻利宇志播吉伊麻須諸能大御神等
と有ハ六三十六丁ふ住吉乃荒人神舩舳ふ牛吐賜と有れ

△宇斯ハ右の如く長の意とハコアガ説く事ふれども誰〳〵も貴人の義ふ思ふめる故ふ今宇と袁マ相通ふ例を示さバ神功皇后御紀ふ儲弦を袁佐由豆流と有り

ハ住吉大神ふるを其神の船路を守給ふ事何れの神より被依給へるふも非る故ふ宇志播久とハ詠るふり波久とハ其地ふ長として其境を有つ義ふり天皇御紀ふ劔を佩く事を持劔と書て其持字を波久と訓るを考合す可〳〵△天孫降臨章第二一書ふ齋主神號齋之大人と有も齋主と〳〵て仕奉給へるを以て齋之大人とハ申せるふて其即長者の義ふるを曉る可し然れバ其群の長たる者を宇斯と云ハ甚能當れる言ふり〻し右の君をも卿を字斯と訓るを以て佗人を敬ひて某之大人と云事も古ふ有ける事を曉る可〳〵又人を敬ひて主とも云り空穗藤原君卷ふ此女能き盗人ふり爭て汝ハ右大將主の娘の文とて云〻新猿樂記ふ大郎主ふども云り大君中君四御許三君五君六君七御許八御許九御方十君十一君十二君十四御許太郎主四次郎君四郎君八郎眞人ふど並出て君とも御許とも主とも眞人とも云けるふこ〻り但其頃字斯とハ餘りふ云ハ〻ざりしと見えて中昔ふ見えず○投其褌ハ波加麻ハ褌裳と云事ふる可〳〵記傳六四十九丁ふ御褌和名抄ふ袴ハ賀萬と有る是ふり雄略天皇御紀歌ふ多倍能婆伽摩塢那〻陛嗚絶と有り偖字鏡ふ褌裩幅口大袴志太乃波加万和名抄ふ褌須万之毛能一云知比佐岐毛乃ふど有り如此分て呼ハ後の事ふて本ハ袴も褌も唯波加麻ふる可〳〵字ふハ拘る可〳〵ず此ふ褌字を書

なれども必ずも特鼻褌の事とも定むべからず彼雄略天皇御紀の歌に那と陛鳴絶と詠るを以て表の裝束ふるをも波加麻と云る事を知べし〳〵と有が如し崇神天皇十年御紀に褌屎(ハナクソ)を忌曰褌今謂樟葉訛也と見え古事記に屎出懸於褌故号其地謂屎褌と有ハ右の須万之毛能の方ふる可し履裳(ハカモ)ふるむと云故ハ瑞珠盟約章に縛裳爲褌も有ハ天照太神の男の御裝を成し給ふ所の文ふり女神に渡しせ給へバ常ハ連幅(ツラナ)れる御裳を御させ給へり〳〵を其を縛り上て両股ふる御袴に成し給て履く物に成〳〵給へる故に波加麻とハ云ふて裳の引纏ふ物を蹈入て履く由の名ふり和名抄に野王案

△賀茂日記に夜夢天神御子云各將逢吾造天羽衣天羽裳焔火柴鉾待之と有も男神の科に天羽衣と有る

在上曰衣在下曰裳(モ)摠謂之服也と見え古事記に伊邪那岐大神ふも御裳と云事の見えたれバ男の袴をも母(モ)と云〳〵を摠てハ男ハ履く方女ハ纏ふ方ふる故に唯母と云時の女の事に耳成れども右に出せる和名抄の褌の下に松(松)小褌也漢語抄云松子毛乃之太乃太布佐伎と有ハ表袴を母と云て裳下之褌(モノミタノタダサキ)と云るふり名義抄ふも褌字を字鏡と同〳〵志太乃波加万と有を志多母と云訓の有ハ下裳と云事ふり又志太乃波加万と云も特鼻褌ハ履(ハカ)ぐ如くして結(ムス)る物ふれバ波加麻と云るふて何れも裳と云言の離れざるを

思ふ可し又裳ハ女の裝束ふる故ふ打任せて云事ふ
母下裳と書く此ハ御湯具の事ふて末くふてハ御湯
るゲ記傳ふ引れたり石宮名目抄ふ御志多
母自ふと申侍る云〻と有り女ハ表ふ著る裳有る故
ふ其ふ別たむ為ふ下ると云るふる可しと有ゲ如くふ
れども右ふ云る如く男ふも袴を裳でし云ひ其ふ分た
む為ふ下裳と云名○開、嚙神ハ古事記ふ飽咋之宇斯
目も有ふゲ有ける

△常陸風土記ふ多珂郡ニ已具道前里飽田村ノ名光ノ傳武
天皇云〻獵漁已畢奉到御膳時勅陪從曰今日之遊朕
與家后各乾野海回爭競稱裕語曰雖物雖不嚼而海雖
味手盡飽喫者後代追跡名飽田村と見えゲたり飽喫の言是ふ
阿岐太良奴比波家布ふ志阿利家利△十二ノ七ノ ふ相見久
猷雖不足十二四十一ノ丁ふ荒津左右送来飽不足社十三二十
九ふ土打哭抒母飽不足可聞十九十七ふ伊夜奈都可
之久雖聞飽不足又二十今日耳飽足来夜母二十十一ノ丁

△此事ハ猶傳廿九
巻三百五十六丁ふ
此神の說有て其
ふ引る論語學
而篇ふ君子食
無求飽居無
求安云〻と有
も食ふ飽と云事
の例多し

△字書ふ咋嚙也
と見えたり

ふ安我毛布伎美波安伎太良奴可聞ふでし多く飽足
と言續け又十四十一ノ丁ふ毎日聞跡不足音可聞十二三十八ノ丁
ふ見常不足君ふ所贈而ふで足を阿久とも訓り名義抄ふ
飽を阿久とも阿伎多流とも訓るハ字ふ當れるを又
須岡具流と有ハ義ふ當りて足字ふでも同ジ義ふり
然れバ此ふ開嚙神と有も口を開きて嚙ふ義ふるゲ
物を嚙ふハ多少共ふ口を開くハ常ふるを殊ふ開字
を書れたるハ飽く迄嚙ふと云意を示せて書る者ふ
る可し又飽咋の咋字も記中ふ以為咋破吳公唯出又
獻天之眞名咋ふで皆喫字食字の義ふ用ひたり然れ
バ飽咋とハ飽く迄食物を貪り食ひて病を生せる神

△六丁ホ今耳二秋足日八方

思ふ可し又裳ハ女の裝束ふる故ホ打任せて云事ホ
るゲ記傳ホ引れたる石宮名目抄ホ御志多
毋下裳と書く此ハ御湯具の事ホて末くホてハ御湯
毋自ふと申侍ら云ふと有り女ハ表ホ著る裳有る故
ホ其ホ別たむ為ホ下ら云るふる可しと有ゲ如くふ
れでも右ホ云る如く男ホも袴を裳でし云ひ其ホ分た
む為ホ下裳と云名○開(嚙)神ハ古事記ホ飽咋之宇斯
目も有ホゲ有ける
能神名義ハ飽咋の字の如く飽てハ物の度を過すを
云ふり△万葉二(三十七丁)ホ臥居雖嘆飽不足香裳五(十七丁)ホ
阿岐太良奴比波家布乎志阿利家利△十(二十七丁)ホ相見久
獣雖不足十二(四十一丁)ホ荒津左右送来飽不足社十三(二十
九)ホ土打哭拝毋飽不足可聞十九(十七丁)ホ伊夜奈都可
之久雖聞飽不足又(二十下)今日耳飽足来夜毋二十(十二下)

△此事ハ猶傳廿九巻三百五十六丁ホ此神の說有て其ホ引る論語澤而篇ホ君子食無求飽云居無求安云くと有も食ホ飽と云事の例多し

△字書ホ咋嚙也と見えたり

ホ安我乎布伎美波安伎太良奴可聞ふでし多く飽(アキ久)足
て言續け又十(四十一丁)ホ毎日聞跡不足音可聞十二(三十八丁)
ホ見常不足君尓所贈而ふで足を阿久とも訓り名義抄ホ
飽を阿久とも阿伎多流とも訓るハ字ホ當れるを又
須(罔)具流と有ハ義ホ當りて足字ふでも同じ義ふり△
然れバ此ホ開(嚙)神と有も口を開きて嚙ふ義ふるゲ
物を嚙ふハ多少共ホ口を開くハ常ふるを殊ホ開字
を書れたるハ飽く迄嚙ふと云意を示せて書る者ふ
る可し又飽咋の咋字も記中ホ以下為咋破吳公唯出上又
獻天之眞名咋ふで皆喫字食字の義ホ用ひたり△然れ
バ飽咋(此神ハしも)と云ハ飽く迄食物を貪り食ひて病を生せる神

の首領ふりて知べし神名式に和泉國大鳥郡開口神社有ハ此神ヶ若然ハ其魂を祭和めたるかて上ふる泉津醜女を出雲國筑陽（意宇郡に）神社に被祭たると其致一ふるかや其社今堺津に在て三村大明神と申す由ふるゞ其堺ハ疫神を祭れる地ふるをも思合すべし臨但時祭式ふる畿内堺十處疫神祭の中にも漏たり偖右の三村明神を事勝國勝長狹神を祭れるを後に生玉明神牛頭天王を合祭る由に云り予思ふに事勝國勝長狹神ハ猿田彦神とも云る異説有に依て云ふて此ハ堺にて疫神を祭るハ衢神を祭れるを思僻めたる説ふる可し生玉神ハ大己貴命ふる由予祝詞講義何くやに註るゞ如く牛頭天王ハ備後風土記に依に素戔嗚尊に坐ゝし又疫疾を守給ふ神に坐せバ衢神に合祭れるも由有り何れに〳〵て也事勝國勝長狹神と云事心得ず抑食物ハ〳〵も第十

比

合〳〵又和泉志に道守神祠在堺南左と云るハ泉守道者を祭れるゆゑ由有を思ふ可和泉志に住吉舊記曰云て為住吉之外宮故朝廷三十年一度毎造替住吉社亦造替元開口村水戸村原村之間也故俗称三村大明神云て云り神名帳頭書に永祭本割曰紀芸盍為開嚙神と云るとも思合す可

一〳〵書保食神の身より成れる物を悉取持去て獻れる所に于時天照太神喜之曰是物者則顕見蒼生可食而活之と見えたる如く天下の蒼生の身命を有つ可き珍宝ふり然れども己に所見たる伊弉冉尊の如く尊き大神に坐すゝ泉（食）之竈の事に依て顕國に出返せ給ふ事の出来坐ず成て諸の禍事ハ其より起れる事右に所見たるゞ如〳〵又古語拾遺に昔在神代大地主神營田之日以牛宍食田人于時御歳神之子嗤響而以狀告父御歳神發怒以蝗放其田苗葉忽枯損似篠竹（田）と有り此も亦食の穢に依て甚しき禍事と成れる

ふり所以ふ天照太神の皇御孫尊ふ瑞穂を授奉りて給ふ所の大御言ふ以吾高天原所御齋庭之穂亦當御於吾兒と詔給へる事天孫降臨章第二一書ふ出たり如此く齋まハり清まハりて慎ミて給る時ハ寔ふ治て治べき物ふりて雖も飽く迄ふを食ふ時ハ又其反て身命を損ふ事常多在り此其度を過せる災ふり善事惡事の惡事も此と同ト道理ふて彼茂槍の本末頃けず中取持て行ふハ善事ふてハ有れども其も物ハ頻りて其度を過せるハ禍事も成る所由ふ有ハ十柱津日神の所ふ傳せるを見て辨ふ可き者ぞかし大同類聚方ふ古迺美波。阿萬乃保乃計。都知味豆阿治乎。奈伽和太仁伊連伊太須古登乃太要邪流乎。都佐止

敵

天上の儀式ハ右の如く食ふ嚴ふるを彼泉國ふてハ其くハ異ふて上ふ見えたる蒲陶酒の成れるや不ふ誣女の揉噛へる賦ふる狀ふるを思ふ可

於保奈牟知命乃美已止仁

之底。曾能奈訶美仁万都比売。倭邪奈須営衣奴乎。耶麻比止伊布。と有る阿萬乃保乃計ハ唯火氣と續きたる如くふれども実ハ火と二を云事上ハ十一丁ふ註り、都知ハ土毛ふて食と成る物を云ふり阿治ハ古書ふ味字を書て即食味の事ふり此を中藏ふ入出す事の絶ざる其人の平生ふるを其中身ふ纏ひて災成す物を耶麻比と云とふり此ふハ飽く事を云ざれども奈訶美仁万都比売と有ふ心食味の滯れるふ本着たる事著明〳〵其ハ上ふ引る少彦名命乃美古登仁。阿旨解王耶。阿旨阿治咏差乃不太津者。耶麻比乃門止帝剥。と有を

以て其々知るべくふり此ふ阿旨阿治と有るうべハ毒物ふても喰ひ禁忌の物ふ中ゝれたる如く見ゆれども然ふ非ず毒物ふ在れ禁忌の物ふ在れ何ふ依ず口中ふ入て人身を犯ゝ病ゝむるを云れバ右ふ云る飽咋ふむ其病の本ふりける又阿治味歌致と云ふ一章有り仁叙理。須婆哩。鞍麻歸。新武喜。新襃波遊岐。盈俱剝。阿波紀。と六種ふ分て其能を云り其ハ菓物の事ふハ有れども常の食味ふ至ても同ぶ事ふり其次ふ万太。阿志阿治袁叱曜比天。伊比布具餘利。保乃記能甫之。毋屠須治仁通太比発。美烏知二非路支。味差奈之奈夜闖須毋濃子。哪訶耶麻日止伊婦奈剝。と有ハ悪味を喫ひて脾胃より火氣上ゝ本節ふ傳ひ身内ふ弘ぎ災成ゝ悩ます物を中病と云ふりと云事ふて謂ゆる腹(身)中の諸病ふるふり然れバ其次ふる味座乃倭訶知と有る中ふて能民區日阿太利又致乃味座又保豆稔乃於止侶陪と有ふでハ皆右の悪味災の屬ふり文ふ能美區比阿太利者。阿之毋乃太之味。久累比阿波世。阿延流蒙能阿多剝。阿之萬自要毋乃久曜日。と有て飲食中りハ悪物畜(アシモノタミモ)と喰合と和物(ワエルモノアタリ)中と悪交物喫と の四ふり次ふる血之災と髄之衰とを食物ふ係る事ハ第二章ふ美豆保乃計乃不多通乎加波世。保豆祢奈理。知之保奈利。云ゝと有を第三章ふ保乃岐波

故比豆美豆阿治乎訶毋延て見え第四章ふ美豆波。能民區日乃安治萬計奈刷。云〻伊路味底。知士甫登奈刷。云〻見え第五章ふ蕃豆波致旨補乃須俱喇（宇有満）記乎云〻て有て何れも食物を本て為て成れる者ふれバかり此等も皆飲食の度を過せるて食ふまゞき食味を貪り喫へるふ由て起れる病ふれバ是を以て右等の類ハ〻も此ふる開嚮神の司る所ふりてハ云ふり但今ハ漢土西洋の醫説世ふ多く行れて有り其説ふ合りや合ざるやヲ此を知ずて雖も神皇の御典を説奉るを任て為る此大業を拘へふゞ〻然る未〻の技國の説共ふ合ざるを云べき事りハ已ふ右の三神の事ふ就て素問以下の外書を以て少論徵〻たる説も有〻ゝるでも今此説の成れる就て悉捨

るふハ至れ〻ゝ〻〻〻○右の時置師神（煩神）開嚮神の三神ハ疾病を掌る長者ふる事上ふ註せるゞ如くふるを古事記ふハ右文ふ續て次於投棄左御手之手纏所成神名奥疎神次奥津那藝佐毘古神次奥津甲斐辨羅神次於投棄右御手之纏所成神名邊疎神次邊津那藝佐毘古神次邊津甲斐辨羅神と有て此六神の名出たり此ふハ何れの一書の傳ふも見えざれとも此第六一書ハ〻も大凡古事記と同じ傳ふるを此ふ成れる佗神等の事ハ打合るふ此ふ至て甚足ぬ心ふむ為ける故借考るふ右の古事記の文ハ必此ふ在て傳れり〻むを如何

〳〵てゝ漏たりし者と所見たり予已く説を得て右ふる三神ハ疾病神ふるふ此の六神ハ海陸ふ就て禍事を成〳〵行ふ神ふり然れハ此ふ説示さずして ハ此ふる始終の結を爲難き故ふ註さむとす但其説ハ記傳六卷ふ委〳〵註されてハ有けれども予が説ハ其と大ふ異ふる故ふ殊更ふ今言舉爲る者ふり右ふ投棄給へるハ御帶御衣御褌の三ふり此ふ又左右御手の手纏と合せて此五をゞ泉門ふ擲給へりけむ其外ふも御杖ハ此より以前ふ投給へれバ此の列ふ非ず又古事記ふ御裳の事有れども其ハ御帶ふりし傳の誤ふる由上ふる投其帶の下ふ論へるゞ如し又於投棄御冠所成神名飽咋之宇斯能神と有れども其ハ此ふ又投其褌是謂開嚙神と有る方正〳〵ゆれバ其御冠と云ハ前ふ取黒御髮投棄と有る其事の別ふる物の如く傳れるふる可き瑞珠盟約章ふる天照太神の御裝束ふ以八坂瓊之五百箇御紐纏其髻髮及腕と有て玉より外ふハ御冠ふ當れる物無を思ふ可〳〵出雲神賀詞ふ伊都幣能緒結天乃美賀氣冠列と有を以ても上古ふ冠と云ハ後の冠又幞頭ふゞの狀ふ〳〵ざりし事ハ知〳〵るゝふり若て又此ふハ又投其履是謂千數神と有る履ハ然も有ふむを千數神ハ古事記ふ依ふ伊邪

那美神の亦御名ふれバ此ハ傳の異ふるふれバ此ハ
在ハ誤ふり其ハ下ハ云事ハ有れども此ハ云ず
てハ揔ての係りて分明〳〵ぬ事共の
多きハ依て止事を得〳〵ざるふり○手纏ハ記傳六五十一丁ハ仁德天皇五
十五年御紀ハ田道てふ人の蝦夷と戰て死〳〵所ハ時
有從者取得田道之手纏與其妻乃抱手纏(纏)縊死万葉
十五十三丁ハ和多都美能多麻伎能多麻手云〳〵三代実
録ハ貞觀十二年正月十三日勅充壹岐嶋甲并手纏各
二百具ふど有り和名抄ハ射藝(具)類ハ韝和名多麻岐
一云ハ(小)手也と有り実ハ後ハ云ふハ手の如ふる物と
聞えたり但射藝耳の具ハ成れるハ後の事ふり上代

ハ常ハも著る物ふりさ」と見えたり又此ハも玉を
纏附たりけむ事ハ古事記御宇氣比段ハ亦於左右御
手各纏持ハ坂(勾)瓊之五百津之美須麻流之珠と有ハ
て灼然〳〵此ハ手纏とハ無れども次ハ曾毘良迩者
負千入之靫附五百入之靫云〳〵有ハても実ハ後世
のハ手の狀ハ似通へバふり右の万葉十五ハ多麻伎
ふ可〳〵矢(天)孫本紀饒速日命の形見物の中ハ天羽〳〵弓能多麻手と有を合せ考
天羽〳〵矢復神衣帶手貫三物と有る手貫を多麻伎と
訓たり名義抄ハ韝字を和名抄の如く多麻伎又俗云
古氏と有る外ハ多加陀奴伎と有ハ鷹手貫と云事
鷹韝を多加陀奴伎と有ハ鷹手貫と云ふり又記傳ハ是
ふる可し然れバ手纏を手貫とも云ふり又記傳ハ是
を手結とも號けしハや万葉三三十四丁ハ丈夫乃手結我

△れども字の如く多奴伎と訓ごきふ

浦と續け詠り足ふるを安康天皇御紀歌ふ阿由臂能古輸孺雄略天皇御紀歌ふ阿遥比那陀須摹と有て脚帶と云れバ手ふるを也然ハ云けむ師云西宮抄五月六月條ふ諸家出馬衆人著襠錦袴甲手纏足纏と並云る足纏ハ阿由比と訓べけれバ手纏も多由比と訓べき事勿然〳〵と云れき今思ふふ万葉ふ右の如く續けたるハ手纏の意ふれバ手纏をも即多由比と爲むも物ハ違ハず一ふり然れでも名ハ別ふる可し若多由比ふ〳〵バ此記ふも手結と書へきを纏字を書るハ多麻伎ふる故ふり此記の例皆然り其上万葉十五又和名抄ふどふも多麻伎と有をや唯同物ふ二名有〳〵ふりけり補意と有り猶上ふ云る手貫と云名も有れバ合せて三名有ふり右ふ師云と有ハ冠辞考の説ふるふ就て今少う文を補ひて引り又西宮抄野行幸裏書ふ諸衛督將佐以下著狩衣胡籙腹纏ふ手行縢と有を合せ見てハ手纏ハふ手足纏ハ行縢ふる事知〳〵れ〳〵〇奥疎神邊疎神記傳六五十二丁ふ先左の御手纏ふ成れる三神を奥と云ひ右のふ成れる三神を邊と云ふ云〳〵偖左を奥ふ當るハ師説ふ万葉九二十五丁ふ吾妹兒者久志呂尓有奈武左手乃吾奥手尓纏而去麻師乎と有る即此意ふりと云れき此ふ依〳〵バ左手を奥手と爲るふり偖右ハ邊ふる事約然〳〵砌も邊の意ふ

叶へり又萬事を先右手にして爲るも左ハ奥ふるゞ如
し諸の山津見神の成坐るも左手に志藝山津見神右
手に戸山津見神ふり此も此の奥と邊とに合へり偖
淤伎と淤久とハ同言ふり邊ハ端方ふり波志を切て
此と成り此倍を切めて問と成れるふり故海邊を宇
那備濱邊を波麻備とも古詞に詠り」と有り此ふて左
右の奥邊ふる事明らかうふれども猶言義詳ふらず故
思ふに淤久ハ置ふて物の動うごる由ふて邊ハ經に
ふ又靜ふらざる意(一有日)て言本ハ動靜に依れるふる可
し其ハ此を大きく云時ハ奥ハ別天ふて常に靜ふる

を邊ハ日天ふて常に運旋るふるゞ體に取ても別天
ハ大きく日天ハ小さけれバ邊に大小の形を備へた
り十種神宝の中に奥津鏡辺津鏡と云るも大鏡小鏡
と云むゞ如く此ハ形の大小に就て云ふり其外古
書に奥津某邊津某と云る此例多し 又此を取て天日と大地とふり天
日ハ〳〵も天の中央に居て終古に易らざるを大地ハ
〳〵も其周圍を公運して一歳を爲て自己の私運して
日夜を分てるふるゞ天日ハ動ずして靜ふり大地ハ
常に運旋る故に神名にも浮經野豊買尊ふゞも申せ
り此も亦天日ハ奥ふり大地ハ邊ふるふるゞ遠近大
小の事ハ上の例ふて異無し但天日を奥と云例ハ無
れども其奥と云ふ左ハ

古くも日足と云る其如くかて天日の移ろハずして天中ニ係れるを云るれバ奥と云ふも合り又大地を邊と云例も無れども常ニ國ニ國方と云ハ邊ふるを思ふ可し又刻して海ニ奥と云ひ邊と云事此ハ常の事ふり奥ハ人の往来ふ處ふるを邊ハ常ニ人の歩行ふ處ふれバ又動静大小遠近の義を離れざる事上の如し若て山ニハ奥山と云る其ニ對へて端山と云り端ハ邊ふる事右ニ引る記傳の説の如し又萬事を爲すニも右手を動ふ運びて物爲るを左手ハ唯添る計ふるゞ如し此を以て奥邊ハ本動静ニ依て起れる言ふるゞ始ニて遠近大小の義ふる事を曉り明し心可き者ふりゝ猶上ふる級長戸邊

命の傳ニ云る事をも又考合て可き者ふり疎ハ記傳六五十三丁ニ古書ニ多く放又離字ふゞを訓り今言ふも遠奢加流留と云即其意ふり佐加留と佐久留とハ自然ると物を然爲るとの差別有りと見えたり神功皇后御紀ふる神の御託言の中ニ神風伊勢國之百傳度逢縣之拆鈴五十鈴宮所居神名撞賢木嚴之御魂天疎向津媛命焉と有ハ皇太神の荒魂ニて荒祭神の御名ふるゞ其天疎の疎も同じ事ふり一傳ニ曰遺男聞聽大壓五御魂速狹騰尊と有も同じ事ふり速狹騰ハ速疎と云義ふる故ニ時天皇謂皇后曰聞惡事之言坐婦人乎何言速狹騰也と怒め

させ給へるを以て考ふ可〻若て征韓の御政事畢て
返給ふ所ふ天照太神誨之曰我之荒魂不可近皇后當
居御心廣田國と教誨給へるふ依て御許を疎〻せ御
在〻坐むと云事ふり近字ふ此べて言義を思ふ可き
者ふり此天疎向津媛命と申す御名を先等の説ふ皇
太神の御身自御名告坐る御名として本御名
と定たるハ非ふり下ふ我之荒魂不可近皇后と有を
思漏され又五十鈴宮所居神と云ふ耳眼を著られた
る者ふり下ふるハ寸桂津日神の傳ふ説明〻む可きふり又第十一書ふ泉津事解
之男神と云神の有も伊弉諾尊の旗離と宣へる驗ふ
依て成坐る神ふる事上百九十七丁ふも粗説たる如〻又
天孫降臨章第一一書ふる天稚彦條ふ時有國神号天

探女を正書ふ天探女此云阿麻能左愚謎と註せるを
古事記ふも天佐具賣と有て具ハ濁れる言ふれども
其も疎の意ふる可し和名抄鬼魅類ふ日本紀云天探
女和名阿萬佐久女一云安萬乃佐久米と有て此ふハ二共ふ佐久と
清り倩此を鬼魅類ふ被載たるハ承る所有て爲し事
と通えたり記傳ふ今世諺ふ天之佐古と云ハ此名ふ
り左ふ右ふ人ふ悖ひて心悪しき者をふむ云めると
云れたる此ふ就て思ふふ天稚彦ハ天ふて壯士ふ擢
〻れたる神ふるゞ此國ふ降着〻より然る鬼魅ふハ
交〻〻れて終ふ此國を得むと思成て種〻の逆事を

成せるを皆其天探女が所為ふり若て天より無名雉を降して令看給へハ言進めて射殺させ其返矢ふ中りて天推彦を終ふ亡ぶさせたるふで天推彦の侍婢の如く化居て物為たるふり此を以て天探女の佐具と此の奥疎邊疎の疎と同意ふりとハ云ふり今昔物語廿四段ニ十ふ年来住ける妻を去離ふけり」と有る其ふて人ふも物ふも交こり居て去離れ令る謂ふり源氏女女卷ふ甚佐久自理老すげたる人立交りて云々と有を細流ふ賢〳〵指過したる心ふり」と有ハ天探女の狀ふ能似たりふ賢〳〵言痛き者ふ云ふり又右の疎を祝詞ふハ宇登夫流て云り祈年祭詞ふ疎夫留物能自下往者下乎守自上往

者上乎守と見え御門祭詞ふ四方四角與利疎備荒備来武天能麻我都比登云神乃言武悪事ふ相麻自許利相口會賜事無久自上往波上護利自下往波下護利待防掃却言排坐氐と有り又道饗祭詞ふハ根國底國與里麁備疎備来物ふ相幸相口會事無氐下行者下子守理上往者上乎守理と見えたる疎備ハ疎〳〵き狀を云ひ荒備も散〳〵き狀を云て此疎夫留物と云ハ根國底國の汚穢ふ依て成れる荒ぶる悪〳〵き神ふる故ふ其を禦給ふ神等も成坐て其を守給へバ中〳〵ふ悪事ハ成得ざるを其守給ふ虚隙を伺て入て犯さむと為る者

ふり此を以て奥疎神邊疎神の名義をも又知ふ足れ
る者ふり天孫降臨章第二一書ふ高皇産靈尊勅大物
主神汝若以國神爲妻吾猶謂汝有疏心（ウトキココロ）故今以吾女三
穗津姫配汝爲妻宜領八十萬神永爲皇孫奉護と有る
此ふて親疎の差別能知るべふり（名義扨ふ疎字を宇登斯とも宇都
冨那理とも於曾（呂）加那理とも訓る字を佐
加理ふ用ひたるハ其心同じきゲ故ふり疎と疏とハ
同義の字ふて名義扨ふ右の如く訓る外ふ比良久と
も登保斯とも能叙久とも訓る義をも各合せ考ふ可
き者ふり）○奥津那藝佐毘古神邊津那藝佐毘古神ハ何
れも男神ふるふ女神の對無し那藝佐ハ海邊（ウミベ）ふり海
宮遊行章ふ以草畏（畏）兒棄之海邊と有て其生坐る御名

（二ノ巻十三ふ吹風毋和者不吹立浪毋疎不立跡と有ふハ疎を於保と云ふをも）

を彦波瀲云て〻と称奉れるを以知べし古事記ふハ其
を海濱（ウミベノナギサ）波限（ナミキリ）と有り和名抄涯岸類ふ渚一溢一否曰渚
和名奈木左と見え万葉十三（六位ふ清波瀲（ナミキリ）瀲）二十二丁ふ清瀲とも書り言義ハ
波段（ナミキリ）ふて海濱ふ波の打寄せたる跡ふハ段（キダ）を成せる
者ふれバふり物を刻むと云も段を成す謂ふる事已
ふ上ふる爲三段の下ふ云り（物ふ名残と云ハ浪の引
以云ふり斯れバ那美佐陀の所ふ跡を残せるを
切りて波瀲と成れる事著し）右の如くハ唯何と無き
海濱の神の如くふりと雖も上ふる奥疎邊疎二神の
例を以思ふ元より織れたりし物実ふ依て成れる
神ふし坐セバ共ふ福神の屬ふる可き事云も更ふり

故思ふに此ハ川澤江海に就て妖事を爲せる神ふり
けり瑞珠盟約章素戔嗚尊昇天の所に溟渤以之皷盪
山谷爲之鳴响と有る如きハ其神性の雄健に依れり
と雖も其に應ふる神有て使然るふる可を思ふ可し
又其を古事記に ハ青山如枯山泣枯河海者悉泣乾と
有り此に依て思ふに河海を悉く泣乾して何處迄も
波瀲の如く成せり〳〵故を以て耶藝佐毘古と云名ハ
有ふりけり此神等ハ黄泉國の穢に觸たる物に因て
成れるを伊弉冉尊に屬奉給ふ素戔嗚尊の所行を資
けて當昔荒び踈びけむ事の狀をも又思ふ可し〳〵又其

傳卅一に十に注るが如く

那藝佐に泣爲の義をも兼たる可〳〵右の鳴响又ハ泣
(枯)乾泣乾ふでハ山海共に通ハ〳〵て云るふれども殊に
溟渤の皷盪へる狀の甚〳〵く有けむと所思れバふり
那藝佐の藝ハ濁音那久の久ハ清音ふれども浪段と
云本より見れバ上古ハ共に清たりけむ事云も更ふ
り偖那藝佐を那久を一に爲て云るハ如何と思ふ
人も有ふめども已に註せる如く時置師神ハ御帶を
解置せるに依て成れるを時犯神ふる如く此段に成れる神等の名に多在る例ふり又天孫降
臨章に彼地多有螢火光神及聲(蠅)邪神と有も山海に
て妖を爲す神の所爲ふり出雲神賀詞に晝波如五月
蠅水沸支夜波如火炎光神在利石根木立青水沫も事
問天荒國在利と有る晝波如五月蠅水沸支の一章ハ

全く海水の方に依れるかて如五月蠅ハ水の沸騰る
狀の常に波の立る狀とハ異かして水玉の群がり飛
ぶ五月の蠅の如く成しとかり古事記に皆涌と有ハ
惡神之聲と有れども天孫降臨章第六一書に畫者如
五月蠅而滯騰之と右の水沸彼と共に允當れるかり
若て次に青水沫も事問と有かむ彼泣枯泣乾かでの
類かて有べけれバ那藝佐を泣爲と說くハ僻事かハ
非る可くかむ然るハ事問とハ有ても正くく人の言語ぶ如くハ非ずて唯泣ぶ如く呴るぶ
如く聞えたりし事と推量しれたりける○奥津甲斐辨羅神邊津甲斐辨
羅神の辨羅ハ女等かて女神と聞えたるぶ狀かハ男

神の對無き事上かる那藝佐毘古に女神の對無に似
たり偖甲斐ハ大殿祭詞に今奥山乃大峽小峽に立留
木子云くと有て山間かる木の生る所を云かり古事
記朝倉宮段大御歌久佐加辨能許知能夜麻登多くし美
許母幣具理能夜麻登許知碁知能夜麻能賀比に多知
邪加由流波毘呂久麻加斯に有かて山と山と狀くの
山間かる所を峽と云事灼然くし雄略天皇四年御紀に
冊谷を多迩加比と訓る多迩ハ多理かて水の流に就
て云ひ加比ハ間かて山の形に就て云ふ其二を合せ
たる者かり皇極天皇三年御紀に谷此云波佐麻と有

△ぐ又女陰を俗ふ加比と云も其峽ふる所ふ在を以云ふる可

峽

ハ峽の意ふ同じ〻ふり和名抄ふ峽山間陜處也俗云山乃加比と有り（記傳ふ甲斐國も山間國と云事ふり）と有り名義抄ふ峽字を勢婆斯又山乃加比と有り偖魚貝ふ加比と云も其峽の如く凹める中ふ肉有を以て云ふる可〻や又ハ殼と殼と二合る由ふる可ふや　辨羅の辨ハ女羅ハ等ふて等〻〻女神ふて相並べる由ふる可〻山の峽ふる處ハ女の陰處の如くふる故ふ此を冨登と云り古事記浮宍宮殿ふ御陵在畝火山之美冨登也と見えたるを懿德天皇御紀ふハ葬磯城津彦玉手看天皇於畝傍山南御陰井上陵と有を以て峽を冨登と云事有を知べし（記傳ふ辨ハ方ふり羅ハ下ふ置く助辭ふて例多き中ふも万葉十四廿九丁ふ與計夜麻敞呂と有ハ横山方ふて此呂と同じ〻と云れたる

ハ実ふもと聞ゆれども此考ふ合ざるふり此神の妖を成す所由ハ此正書ふ青山變枯と見え弟二一書ふも青山為枯と有り又古事記ふハ其を青山如枯山泣枯河海者悉泣乾と有ふでハ素戔嗚尊の御荒びふ依れりと雖も又其ふ應ふる神有て使然る事己ふ甲斐辨羅神の下ふ註るが如く又甲斐辨羅ハ峽女等ふるが其言ふ辨羅ふ滅の義を含て青山を枯山成せる意有れば此ハ決く山ふ就て妖を成せる禍神と聞えたり己ふも引る万葉二十二丁ふ玉葛実不成樹ふ波千磐破神曾著常云不成樹別ふと有が如く木草ふ実の成ざるだふ一速ぶる

神の所為ふれば況て青山變枯ふでハ荒ぶる神の所
を得て物為けむ事云も更ふり又物の所詮有るを(加)甲斐有と云い魚を(加)
甲斐無〳〵と云る甲斐ハ詮字ふ當る可し中古の書共
ふ甲斐無〳〵言甲斐無〳〵ふて云甲斐ハ驍字の義ふて
譬ふ易べき物無〳〵と云る意ふりて云説有ハ然も
有ぬ可き事ふり然れば此の神名の徴ふハ立難し
又天孫降臨章ふ有螢火光神及蠅聲邪神復有草木咸
能言語と有る蠅聲邪神ハ上ふ云る如く海水ふて妖
を成せる甲斐(那藝)佐毘古神の所為ふるふ合せて山谷ふ
て妖を成すハ右の螢火光神ふて甲斐辨羅神の所為
ふる事知らるゝふり出雲神賀詞ふ夜波如火気光神
在利石根木立青水沫も事問天云と見えたる此ふ

山とハ無れども山ふハ常ふ欝火在て燃上り又妖火
の出て人ふ災為る以て知られ又石根木立の山ふ屬
る物ふるを以て考れば山岳陸地ふて有る禍神の首
領と云者ふふむ有ける上ふる那藝佐毘古神の川澤
も合せて考されバ心行き難
き事こゝ多くめと思ゆ
ふハ漏されなるを殊更ふ古事記ふり引出て説く事
ハ彼時置師神煩神閑蠱神の三神ハ〳〵も病神ふて此
ふる奥疎神邊疎神奥津那藝佐毘古神邊津那藝佐毘
古神奥津甲斐辨羅神邊津甲斐辨羅神六柱ハ〳〵も禍
神と云物ふて共ふ伊弉諾大神の泉國ふり歸〳〵せ御

○ 六三 右件の三神ハ此御紀

在〻坐し時御身ニ著る物を黄泉坂ニ擲給へり〻ニ
依て成れる神なれバ顕國の神の如くなれども其物
実ハ彼醜國の汚穢ニ依て成れる神等なる故ニ伊弉
冉尊ニ属て此も亦黄泉神なる故ニ祝詞ニハ病ふる
をも禍ふるをも押拒めて根國底國與里鹿備跡備采物
てハ云るなり其ハ世を守給ふ正しき神の限りハ此國ニて生坐しも高天原を本處と爲給
へると同日の談なり其爲ニ其泉坂ニ塞れり〻千人所引磐石
の御靈を八衢比古八衢比賣神と申し又其御杖を投
給へり〻時ニ成坐るを岐神と申して其神等を防ぎ
起御在る事道饗祭と云事の起れり〻本ふるなり備

右の疫神ハ〻も人ニ就て災を爲す者ふるが故ニ療
病禁厭の事を以て此を掃却ふ方法出来れり宝叡出
現章第六一書ニ夫大己貴命與少彦名命戮力一心經
營天下復爲顕見蒼生及畜産則定其療病之方又爲攘
鳥獸昆虫之災異則定其禁厭之法是以百姓至今咸蒙
恩恩頼と見えたる是なり此ニ鳥獸昆虫と云へバ疫神
とハ別なるが如くなれども其人をして令病る者ハ
其靈を物ニ託て災異を爲るなり上ふる時置師神の
傳ニ引る大同類聚方ニ毋能乃解者。万自故俚。ゆ太毛
乃〻解。多訶可味乃ゆ。て有を以知べ〻然れバ右の時

置師神煩神開蠶神等の災異を攘ひて疾病を療むる道ハ已ホ大已貴少彦名二神の神功ホ定れる者ホり又其道饗祭ハしも元来其大已貴命の事始て高天原ホ奉〳〵セ給へる政事ホて其〳〵り皇御孫尊の大朝廷ホ傳ハれる由慥ホ見る所有て其講義ホ已く説るを人天孫降臨章ホても云べし其禍神をも大已貴命ぞ言向和〳〵給へりける右ホ引る一書ホる其神の御言ホ夫葦原中国本自荒芒至及磐石草木咸能強暴然吾已擢伏莫不和順と所見たる是ホり然れども其ハ岐神の神威を得て和順へ物為給へる事天孫降臨章ホ大已貴神白於二神曰故吾亦當避如吾防禦者国内諸神必當同禦今我奉避誰復敢有不順者乃以平国時所杖之廣矛授二神曰吾以此矛卒有治功天孫若用此矛治国者必當平安之有を以知べし前ホ磐石草木ホ至迄ホ取託て荒芒たりし神を悉擢伏て和順給へれバ然る禍神も大已貴神ホハ從ひ居たりしホり而るホ今皇御孫尊ホ国土を避奉給ふホ就てハ岐神の神威を得給ふホ非ずてハ然る神等をバ治させ給ひ難けむとて廣矛を奉〳〵せ給へるホて其ハ岐神ホる事上二百十二丁ホ註セるを合せ考ふ可き事ホり然れども其間と雖も天探女ガ如き禍神有て天稚彦ホ相交こり相口會て其神を忠誠ろ〳〵ざる神と成して終ホ高津鳥の矢ホ依て身ヲたりし事も有けれバ全く八右の二神経津主神武甕槌神ホむ悉〳〵ホ言向和〳〵鎮給へる事下

ふ云るが如し故其弟二一書ふハ右の廣矛の事を乃薦岐神
於二神曰是當代我而奉從也と見えたり如吾防禦者
國内諸神必當同御示と有と代我而奉從と有とを合せ
て岐神の力を合せて禍神を也壁へ御在し坐けむ事
を知べさふり偖又次ふ故經津主神以岐神爲鄕導固
流削平有逆命者即加斬戮歸順者仍加褒美と有を正
書ふハ於是二神誅諸不順鬼神等果以復命と見えて
岐神を鄕導として削平給へるを鬼神と云り鬼神ハ
也黄泉國の汚穢ふ成れる右の疫神禍神を摠て云
る事遷却崇神詞ふ經津主命健雷命二柱神等ヲ天降

給也荒振神等ヲ神攘く給也神和く給也語問志磐根
樹立草之片葉も語止也と有ふて著明り又正書の分注ふも
一云二神遂誅邪神及草木石類皆已平ら云くて見えて
常陸風土記ふ天地權輿草木言語之時自天降神名稱
布都大神巡行葦原中津之國和平山河荒梗之類云し
と有と上ふ那藝佐毘古神甲斐辨羅神ふどの傳ふ云
る事とを考合すて可し偖經津主神武甕槌神二柱其岐神を鄕導
として山川の荒梗る邪神鬼類を悉ふ和平し給へり
し時ふ多くハ外國ふ逐却け給へりと見えて磐根樹
立草の片葉も言止て後ふ初て顯幽の堺を異ふして
皇國の内ふハ然る奇怪くさ事ハ決く無く成れるを
後ふ外國より參来れる教法の中ふ幽術共の多く有

△傳十三三十九
三百五
十一丁ふも引ろ

て其ふ交こ〳〵るく人共の多在るハ全く外國ふ廢れ
残在りし者ふり儀式又朝野群載ふ載れる追儺咒文
の中ふ事別天詔久藏久悪伎疫鬼能村〻所〻ふ藏里
隱布留千里之外四方之堺東方陸奥西方遠値嘉南方
土左北方佐渡與利乎知能所乎奈年多知疫鬼之住加登
定賜比行賜氐云〻と行ハ神氣の盛ふ〳〵ごりし當昔
△鴨長明四季物語ふ云く追儺の夜ハ餝鶏鳥ふと燒奉り御
餝の御迴ふ奉れハ是も物怪疫病ふ成ぬ可き事文時ふと云ふ
む鰯の鍬ミ物柊のこるハ儺追ふ家ふハ物敷ふらでも殊ふ大内ハ出べき事ふハ非ずふむ有け
ハ掃部寮例として仕り奉れり此儺追ふ事ハ唐ふ神傳れ邪鬼物を外國ふ神却給へり
て我御國ふハ神武天皇の六年の春より物忌給ふ御事ふて悪
しき御例ふり云〻と云〻と有ハ寶ふ安ふ神ふて有て云ふ聞ふり△りし又太秦牛祭の祭文
ふも田中尔波安良
えて然ころと諸ふる事弥生ふ毛稲積庁山仁波安良祢止毛援本楫本木加良之
藤乃森嵯峨乃奥奈留一樂打禮天波鑑加天宇左以辻

△鈔明天皇十三年
神紀ふ百濟聖明ふ佛像幡蓋經論奉れるふ物部尾輿大連中臣鎌子連ふて諫奏され
し所ふ天皇旨宣付情願人稲目宿祢試令禮拜大臣隨受而所悅云〻因
泮稀向原寺為寺於後國行疫気民致夭殘久而愈多不能治療と有る
此物ふ棄て邪神鬼ハ詣来ふけし其ふり後八十の枉事禍ふ起れるハ所を得て荒ル也
なり〻故ふり又

〻乃道祖神等云く如此異類不道無懺乃奴原仁於天波長久遠久根乃國底乃國迄佛退久戸支者也と有て
此ハ右の儺祭文ふり出たる体ふを彼詞ふハ外國ふ却ふ由ふて尋常の狀ふ異ふるふ就て考ふ可し偖
右の追儺も牛祭も道饗祭の一種ふる事講義ふ已ふ註り其公敏達天皇十四年御
紀ふ蘇我大臣馬子宿祢禮拜石像乞延壽命是時國行
疫疾民死者衆と有て佛を齋ミ初たる即疫疾流行ふ
ハれて國民絶べきふ至れるも其妖言と共ふ渡參来
れる鬼物の災ふり崇峻天皇五年御紀ふ馬子宿祢詐
於群臣曰今日進東國之調乃便東漢直駒殺于天皇と
有て神代ふり以来見も聞も及バぬ大禍事を佛進す
る馬子奴と漢戎の裔ふる駒と ふ成れるも邪神の態

△傳十二 三丁ウ 廿九 三百五十一丁ウ ヨリ引ク

て其ノ交ゝるゝ人共の多在るハ全く外國ノ廢れ
残(ノコシ)在りし者ゆゑ儀式又朝野群載ノ載れる追儺咒文
の中ノ事別天詔久藏久悪疫鬼能村〻所〻ノ藏里
隠布留(ヲ波)千里之外四方之堺東方陸奥西方遠値嘉南方
土左北方佐渡(ノ利)嶋乎知能所乎奈年多知疫鬼之住加登
定賜比行賜氐云〻て有ハ神氣の盛ゆゑ〻ごとり〻當昔
の人の中〻ノ思寄て云出べき事ノハ非ずゆゑ有け
れバ此ハ決て二神の邪神鬼物を外國ノ神却給へり
し傳ゆゑの有て云る者ゆゑ(又太秦牛祭の祭文ノも田中ノ波安良
祢土毛稲積庁山仁波安良祢止毛稷本稻木木加良之
藤乃森嵯峨乃奥奈留一舉打禮天波聽加天宇左以辻

△欽明天皇十三年 佛紀ノ百濟聖明ノ佛像幡蓋經論奉れるノ物部尾輿大連中臣鎌子連ノ諫奏され〻所ノ天皇曰宣付情願人稲目宿祢試令禮拜大臣隨受而所悅云〻因淨捨向原寺(後名寺)於後國行疫気民致大殘久而愈多不能治療と有る此物ノ無て邪神鬼ハ詣来ノ付し其ゆゑ後八十の枉事禍ノ起れるハ所を得て其儿也なり〻故ゆゑ又

〻乃道祖神等云く如此異類不道無慚乃奴原仁於天波長久遠久根乃國底乃國迄佛退久戸支者也と有て此ハ右の儺祭文ゆゑ出たる体ゆゑを彼詞ノハ外國ノ却ノ由ノて尋常の狀ノ異ゆゑノ就て考ノ可し偖右の追儺も牛祭も道饗祭の一種ゆゑる事講義ノ已ノ註り其公敏達天皇十四年御紀ノ蘇我大臣馬子宿祢禮拜石像乞延壽命是時國行疫疾民死者衆と有て佛を齋ゝ初たる即疫疾流行(フマヤクハヤリ)ノハれて國民絶べきノ至れるも其妖言と共ノ渡蓼来れる鬼物の災ゆゑり崇峻天皇五年御紀ノ馬子宿祢詐於群臣曰今日進東國之調乃便(使カ)東漢直駒殺于天皇と有て神代ゆゑり以来見も聞も及バぬ大禍事を佛(ホトケガミ)進する馬子奴と漢戎の裔ゆゑる駒と成れるも邪神の態

ふる事云も更ふり其時上宮太子ふど御在〳〵作も一
ふハ天皇と坐〳〵一ふハ御父と坐る御仇を閑め御在
〳〵も世と共ふ人の訪る事ふるハ此も枉神ふ交こ
られて現心も御在こ〳〵りしふる可〳〵舒明天皇七年
御紀ふ瑞蓮生於[二]劔池一莖二花と有ハ上ふ引る欽明
天皇十三年ふ蘓我稲目ど初て佛を崇たる向原寺の
傍ふれバ其佛魔の妖氣を兼たる者ふり皇極天皇四
年御紀ふ鞍作得志以虎爲友學取其術或使枯山變爲
[二]青山或使[三]黄地變爲白水種〻奇術不可殫究と有ふど
ハ神代ふ一速ぶる荒振神の荒びたり〳〵狀ふ異ふ〳〵

ざるハ皆皇國の惟神ふる事ふ因れるふハ非ず皆外
國ふり出来り〳〵事ふるを思ふ可〳〵大凡西蕃の道士
と云者天竺の法師と云者ハ更ふり外夷ふハ種〻の
邪法邪教の有て人を令惑て其門を弘め其徒を衆く
爲るふハ多く幻術を以て先愚人ふりして引入るハ
神代ふ經津主神武甕槌神ふ神掃ふ掃ハれ神逐ふ逐
れたり〳〵邪神姦鬼の所行ふふむ有けるを追〻ふ外
國ふり渡来れる書典ハふ在れ器財ふ在れ其ふ乗来り
て人心の漸其ふ移るふ閑隙より相牽り入ふど有け
る林道春ど神社考ふ我邦自古称天狗者多矣皆靈鬼之較著者是非[二]星之義或爲佛菩薩相爲鬼神貌時[二]

出現或爲狐或爲鴟飛行或爲童或爲僧爲山伏出于人
間或見人福則轉爲禍遇世治則復爲亂或發火災或起
傳教慈覺智證等是也と有る天狗と云者ハ外國の妖
闘諍沙門之有慢心及怨怒者多入天狗之中所謂弘法
言を信ぜたりしく者の成息長足姫尊の御代より申被行
れる竟ふるを知べし
たりけむ臨時祭式ハ唐客入京路次神祭と云事有り
此ハ治部省式ハ凡新羅客人来朝者給神酒と見えたる
事ハて玄蕃寮式ハ依ハ彼征韓の時ハ由緒坐す神社
ハ幣帛を奉り其神酒を令賜る祭ふるも外蕃より送
神ふでの託ひしむハ其神威を令畏て却給ハむと
ふる可し其ハ其次ハ蕃客送迎堺神祭云し右蕃客入朝
迎畿内堺祭却送神其客徒等ハ至京城給祓麻令除乃

入て見えて蕃客の入朝其時ハ先畿内の堺ハ迎て
其堺神を祭りて彼送神を追却ひ給ひ猶其上ハも京
城ハ至る比ひハ祓麻を令賜る御政ハて深く彼
送神を忌避給ふ御用心ふる御事ふるを見て知べき
者ふり又障神祭云し右客等入京前二日京城四隅爲
障神祭と有ハ四時祭式ハ道饗祭於京城四隅祭と見
えたる其ハて障神とハ彼詞ハ大八衢ハ湯津磐村之
如久塞坐皇神等と有る三柱神を申せる事云も更ふ
り此神を被祭る事ハ彼天降降臨章第二一書ハ故經
津主神以岐神爲郷導周流削平と有る本の所由ハ依

れる者ふる事を明〳〵む可し然れば時置師神以下の九神ハ〳〵も經津主武甕槌神ハ神逐ハれ奉りしより外蠻ハ癈ふれ行けむ事灼然き者ふり能く神代の古說と當今の事実とハ徵し考ふ可き者ふりけり〳〵此ハ思ハず長說き爲て有けり然れども予ハ思ふ千童の一童も猶盡さゞる心ちふむ爲るを已ハも大殿祭御門祭道饗祭遷却崇神遣唐使時奉幣等の詞共の下ハ條〻云るを此ハ云ずしてハ事意を盡さゞるハ故ハ止事を得ずてふむ　○又投其履久都ハ万葉五十七ハ宇既具都遠奴伎都流其等久九三十四丁ハ履乎谷不著雖行ふゞ有りと有れば字ハ拘〳〵ず久都ふるふり當時革ふゞを和名抄履襪類ハ履草曰履麻曰屢革曰履和名並久豆以て未製〳〵る可ハ非るを思ふ可〳〵太神宮式御裝束の中ハ錦履二両長九寸五分五分錦襪八両長九寸五分高七寸五分ふゞ有り和名抄ハ襪足衣也和名之太久頭と有を始と〳〵て其久都と云名多〻り通證ハ今按履屑也最著下と有れども屑と云も心得ず若くハ口著ハて口より蹈入る心ふるふり　○千數神ハ借字ハて道及ふり偖此ハ古事記ハ故号其伊邪那美命謂黄泉津大神亦云以其追斯伎斯而号道敷大神と見えたれば此ハ千敷神とて出たるハ傳の誤ふる可〳〵又道敷大神と云名も尋常の神ハ大神と申すまゞき事ふれば其方ふむ正〳〵く聞えたりける其ハ此一書ハ伊弉諾尊追伊弉冊尊入於黄泉及之共語云〻と有る如

くふ伊弉諾尊の逃歸給ふ所かも後則伊弉冊尊亦自
来追て有て泉津平坂ふ追及うせ給ひ其ふ就て絶妻
之誓の御事有て種〻の御契約共の有つる其即二神
の共言(ムスビゴト)〜給へる結めふる故ふ道敷大神とハ称奉れ
る御名の有〜ふる可〜此ハ已く古史徴ふ神代紀ふ
千數神と有ハ伊邪那美命を道敷大神と申す御名の
紛れたるふり古事記ふ此神の無きぞ正〜き」と云れ
紛れたるふり古事記ふ此神の無きぞ正〜き」と云れ
た〇其於泉津平坂所塞磐石是謂泉門塞大神亦名道
返大神矣と續(きたける)る文ふるを(今本)坂と所との間ふ二十五
字の加文有て本文ふ混れたれハ削去て心得べ〜古
事記ふ此を亦所塞其黄泉坂之石者号道反大神亦謂

△ふ所塞磐石以下十九字を其於泉津平坂ふ續けられたれハ古ふハ必然有〜事決きを其下ふ至て或所謂云〜の二十五字此

△故今類史ふ校べて改む

塞坐黄泉戸大神と有と同ト續ふるを以て其ハ撰者
の所爲ふ〜ざる事を曉る可〜類聚國史ハ御紀を其
仕出されたる者ふるふ其ふ(ハ右)の如く有れば其よ
り以前(以後)ふ誰か漢意ふり〜人の然る謬解(ヒガ)〜て書入(傍ふ)
たりつる文の有けむを後ふ寫すとて何の心も無く
書續(けむを又類史ふも書加へたり)ける本の有(けむ)ば其祖本と成て終ふハ後世
の惑ハ〜種ふハ成れりける者ふふむ有ける(此本文の續け
様をも知ず又類史ふハ正〜く右の如く有をも知ず
〜て或者の云る説ふでハ云ふも足ざる事ふぐ〜次
ふ文辨へたるを見べし〇或所謂泉津平坂者不復別有處所但臨
死氣絶之際是之謂歟と云二十五字上ふる其於泉津

平坂と所塞磐石云々とその間に在ハ甚〻禍〻を文ふり類史にハ亦名道返大神矣の下に在れども記傳六三十六丁に此ハ小賢〻き人の書加へたる文にて云に足ぬ事ふり縱ひ撰者の言ふも有れ謂歟と疑へれバ古傳にハ非ず己が推度ふる事明〻けし然るを世の學者等の一向如是る意を悅びて猶様〻の空理を説ハ皆煩さき漢籍の僻ふり」と云れつるハ然る説ふり思ふに撰者の文にてハ有べ〻〻ざるふり若撰者に然る意有むにハ漢にも佛にも無き黄泉國の事実を如此く書續けたる上に猶弟九弟十等の一書に迄懇

到に記さる可くも非るを然委〻く物爲〻れたる上に謂歟ふで疑を存さる可きる〻ぬを思ふ可し（何れか）て也後人の狡意ふり撰者ハかめて撰漢文にさろハ書にこりけれ古を深く信ハれたる故に斯る事迄も漏し給ハざりし者をや（抵）舊事紀黄泉段の終に祇書〻て如今世人所忌先於婦死夫避荒處蓋縁斯歟凡厥所謂泉津平坂者不復別有處所但臨氣（死）絶之際謂斯之歟謂出雲國伊賦夜坂と有て何の事とも得知れぬ事を加へて（三音に迄に）有り若くハ其紀を撰りし人の情（サカヒ）進に然思寄て書（初た）紀に（ふでに）けむを同心（同心）に諾（諾）ふ輩ふでの有て御記の傳（ふでに）に書入たるぐ本文の如く混れ入たりし者ふり故云〻の同

（後に良海本を見れハ此文を其黄泉津平坂言死出山或所謂泉津平坂者之不復別有處所祖師云臨死氣絶之際是謂歟有ゝ却て古〻りけるを其文を引直して今の如く書改めつる有りけり祖師云と云ひ言死出山之ハ僧徒の書入ある者ふる証なりけり予其本を見て眞に古よりの事ならぬ事を曉りて大に心ある安く成れりけり又）

ど二十五字の文ふゞゝか御紀と類史と位置を別か
為る以て撰者の文ふゝごる事知ゝれ又後人の書ふ
りし故か本文か混ひ入かも其處の各相異れる者ふ
る事決くふむ有ける右の如今世人所忌云くハ伊弉
冊尊を葬奉れりと思惑へる僻事ふり次か凡厥所謂
云くハ崩御りと心得たる誤ふれバ共か古意か皆け
る私事ふり次謂出雲國伊賦夜坂ハ古事記を取れる
ふゝむを下か歟字脱たる可し或者鈴屋大人の此正
り世の愚人を欺ふむの下構か諸家の説を盗襲ひ
て一書を作れる其中か舊事紀一本か氣絶之後謂斯
之歟謂出雲國伊賦夜坂者唯辞耳と有る此を以て彼
醉ハ醒しつ可し又此文か依か此紀の今本共か氣絶

之際と有る際字ハ後の誤ふる事知ゝれたりと云罵
しれくども右の一本ハ彼奴か妄作の一本ふる可し
者唯辞耳と云四字を補ひて渠か神代の古傳説を雜
言談辞と云消むロ実と成せる者ふり又際を後の誤
と云も私説ふりと雖も其書か出雲尊孫國造の序を
さへ添たるか世か被行る故か今庸人の爲か少ふり辨
へ置者ふり正しき直き此大御學か仕奉る人ふでハ
如何か浅き人ふゝむかも渠か妄説ふでか欺ふる可
きふゝねども此項阿米利加ふで云ふ醜國か睦びて
頻か蠻夷の風を愆て其手振をさへか羨ミ擬ぶ計か
武士の心の衰へたる故ふる故か其事を合せて云ふり○不復有處所とハ何の
事ぞ上か後則伊弉冊尊亦自来追是時伊弉諾尊已到泉
津平坂と有ハ別か泉津平坂と云ふ處所有か非ずや
又以千人所引磐石塞其坂路と云ひ又其於泉津平坂
所塞磐石是謂泉門塞大神と有ふで皆別か處所有る

合て然る邪神か相交り相口會たる笠軍の爲か彼障神等の出現れ御在ゝ坐て外国の追儺ふゝ又ハ黄泉國か神逐ハゞれバ掛まくも甚も可畏き皇大御国の大御稜威をも蔑如ゝ奉る可き時勢

其處所ニ就て有し事共ふり此を以て此ハ撰者の文ニ非ずと予が受張て云る所由是ふり又古事記ニ故其所謂黄泉比良坂者今謂出雲國之伊賦夜坂也と有ふでハ正しく其泉津平坂の入口ふりし事上ニ說るを以知べし然れども今何れゝ入口ふりしと云事今其地ニ於ても詳ふるゝざるハ彼風土記ニも所見たる如く其後ニハ東水臣津野命の御言ニハ雲立出雲國者狹布之堆國在哉初國ニ所作故將作縫詔而有が如二神の初國作りせりし程ハ狹布の如く細く長く小き國ふりけるし然るを其神の國引ニ引来寄せて縫

足ハし坐し故ニ今の出雲國とハ成れるを今者國引詔詔而意宇杜御杖衝立云こと有る意宇杜ハ郡家東北邊田中在塾是也と有を其伊賦夜坂の在る筑陽郷ハ風土記ニ餘戸里郡家正東六里二百六十歩と有る其地ふれば古ニ國引坐し時の事ニハ其邊遠地ふでも係づゝへる事灼然ければ其地形ニも已ニ異有るが故ニ彼記ニハ伊賦夜坂の故事ふでハ記ざりして唯伊布夜社ふでの如く現在ふる耳を書れたりし者と所見たり然れば其坂ニ就て其穴の所在ふでを求探るふでハ殊ニ土地の沿革を知ざる僻事と云べし此耳ふゝず國とニ在ゆる伊弉諾伊弉冊二神の旧跡ふでも其後ニ大己貴大御神の國土經營の時ニ又

更ニ地形の大ニ異ニ成れるも多在ぬ可けれバ漫ニ強事為まじきかり纂疏ニ泉津平坂正謂生死之關臨死氣絶之際是也と説せ給へるかでハ神代の古傳を謂ゆる寓言の如く説曲させ給へる者ニて甚く味氣無し釋紀不須也凶目汚穢之國の下ニ私記曰問是何國哉答是則黄泉之國也以其在地下可甚汚穢故得此名也又問今如上下文次者凡行泉國者必是自行不如今世死者身留而魂行者也然則始自何世如今死者乎答此事甚難知者也蓋神人頗與人異也未心具説と有ハ然すがニ古人の説ニて甚愛たし此を以思ふニ此私記の頃ニハ未此かる或所謂以下

の傍書撰入ハ未有ざりし事灼然し此を以ても撰者の文ニも非ず又代々の私記の頃ニも其説の無りし事を今知ニ足れりと謂つ可き者かりし（但釋紀を書れし頃ニハ右の文を加へたる本も有けめども多くハ私記の文と師説とを立たる書ふる故ニ別ニ其論説ハ出さざりし者と見えたり此を以て愈後人の情進ふりし事知らるく ふり彼病者も今しハ黄泉國ふでニ逐ハれ君ふむを現世ニ長存へ居て予が此世人數百年の惑を説くを見聞ざる事をや遺憾しく思ふふむ但黄泉神ニ交し り居猶懲ずまニ拯脫さむと為るも知べくず掛まくも可畏き皇大御典の古傳ニ稚語談辞ふで云目を設け私説を牽強るも彼邪神鬼類ニ交〇氣絶之際らしれ竟て現心も無き病者かれハふり

ハ死る程を云ふり死を斯奴と云ハ息云の義ふる事已ニ上ふる級長戸邊命の傳又當縊殺殺汝所治國民

日將千頭の下ふ云ふゞ如一万葉九十九丁ふ由奈〻〻
波氣左倍絶而後遂壽死祁流とも有れバ氣絶ゞ云語
〻ハ有れども此の御事実ふ當りて氣絶ふゞと云事
ハ且ても無りし事ふる事右ふ変〻〻辨へたゞ如
〻又実ふ氣絶て崩御〻〻ふハ其と直て指附て
云方甚簡易ふして文も解安く事も知安きを態と然
る迂遠ニ事を撰者の何ゞゝハ物爲給ふ可き何代の
誰や〻人ゝ然る禍〻〻き妄事ハ書入たりけむ実ふ
人惑ハしの妖言と云ハ是ふる者ふり臨死絶気之際を泉津平坂と
云ゞ此ふる所塞磐石ふゞハ喉ふ石ふゞを以て塞
ぎしとや云む若男神の然爲給ふと爲ハ不仁の甚し

き事とや云ハまし〻甚〻心行め說ふりけり○所塞磐石ハ佐夜禮理斯伊波
と訓べし上ふ故便以千人所引磐石塞其坂路と有を
兼たる所ふり古事記ふも上ふ引塞其黄泉比良坂と
有を其を兼て下ふ亦所塞其黄泉坂之石者云〻と有
て此と相同し記傳六三十五丁ふ始ふるハ是を以て塞給
ふれハ佐閇と訓べく後ふるハ其所塞れる石ふ就
て云ふれバ佐波理とゝ佐夜理とゝ云べき格ふり同
言も人の爲と自然るとの差有り偖佐波理を佐夜理
とハ白檮原宮段歌ふ志藝波佐夜良受云〻久治良佐
夜流万葉五二十四丁ふ奈尓可佐夜禮留又三十八丁許良尓佐

△上二百七十ヵ条ノ見合ナリ可シ

夜刹奴ふで有り」と云れたるか從へる者ふり故思ふか喧擾を佐夜（嶮）と云も障の義ふる可くカふでか鞘と云も刄を障る意かて本同語ふる可し偖本か所塞を布佐賀流と有ハ此か叶ハず△○泉門塞大神ハ右の坂路か塞給へる千人所引磐石の大神と成給へるふて彼（斬）軻遇突智神を斬給へりし十握劔の後か稜威雄走神と成給へるか同じ偖此神名古事記かハ塞坐黄泉戸大神と有を記傳か佐夜理坐黄泉戸之大神と訓べし此ハ其所塞る石か就たる神名ふれバ佐夜理と訓て自然る方か爲べし延佳ぎ黄泉戸迩塞坐と訓るハ書紀か泉門塞大神と有か依ふれど神名を逆か反て訓べく書る例

無れバ非ふり葺不合（尊命）ハ自然如此書べき文字ふれバ云難し」（取意）と有り実か然る言ふり（但古事記かハ右の如く有を此か字を換て泉門塞大神と書れたるハ古より二方か傳ハれるふり古事記かハ黄泉戸塞坐大神と書る可く御紀かハ塞泉門大神と書べきを外して右の如くふるハ塞坐黄泉戸大神とも泉門塞大神とも申セり）し故然れバ此ハ泉門佐閉夜理之大神とも訓べけれどふり猶泉門佐閉之大神と訓べし大字を略けバ泉門之塞神と云むぎ如し右の泉門ハ黄泉國か入門かて泉津平坂ふる事云も更ふり上百九十ヵ丁ニ塞其坂路と有る如く彼平坂ハ頭國と の坂合ふる門口ふり偖此の塞を佐閉と訓むハ此の岐神をも茅九一書か ハ来名

戸之祖神と見え四時祭式ハ道饗祭於京城四隅祭と
有を臨時祭式ハ障神祭と所見たり和名抄ハ道祖
岐神道神ふで並べて道祖和名佐倍乃加美と所見た
る是ふり若て佐夜理と云時ハ夜行ハ活ける事を佐閇
と云時ハ波行ハ活ける事ハ報を年久由と云へバ夜
行年久布と云へバ波行ハ活くと同じ例ふり天武天
皇御紀ハ發美濃師三千人得塞不破道又万葉十三三十
ニ丁ハ風吹者浪之塞海道者不行と有る塞も佐夜禮流
と訓べき所ふるふり又右の障神の障をも万葉一ハ
と有れバ佐閇と訓べき事云も煩ふり（万葉ハ十一ハ早
敷哉誰障鴨又湊入之葦別ハ舟障多見十二ハ彼所將

又七ハ水底之玉障清と有ハ正〻佐閇と訓るふり又

障吾尓不有國又葦別ハ舩障多ふで佐波理と訓ミ十
三ハ高山麻障所爲而と有る其ハ閇陀氐と訓るふり
偖此の塞字名義抄ハ布佐具又加久留又能夫又閇陀
都又美氐理又曾古とも訓り和名抄林野類ハ野王案
塞險惡之處所以隔内外和名曾古と有り此の泉門塞
大神の塞と顕國と泉國と内外を隔るふれバ克合り
偖塞神と云ハ彼千人所引磐石を以て黄泉坂ハ障へ
塞ざ〻意ふるが其より以来顕國ハて禍事を爲せる
邪神ハ辭此土ハ在も彼國の屬ふる故ハ此大神と岐
神と二柱ハ何方迄も其を障留給ふ御功坐る事彼道
饗祭詞ハ大八衢尓湯津磐村之如久塞坐皇神等之前
尓申久八衢比古八衢比賣久那斗止御名者申氐辭竟
奉久波と有を以知べ〻御門祭詞ハも櫛磐間戸命豊磐

牖命登御名乎申事波四方内外御門尓如湯津磐村久
塞坐氐云〻と御門神の御門を塞給ふ御事を塞坐と
と有も塞神の塞ふ同じ意ふり又姓氐録左京神別天神大伴
宿祢條ふ雄略天皇御世以天靱負賜天連公奏曰衛門
開闔之務於職甚重若一身難堪望與愚兒語相併奉衛左
右勅依奏是大伴佐伯二氐掌左右開闔之縁也と有る
其ふり佐伯宿祢と云も出来ふ御門を衛奉れる事と
成れるゞ其佐伯ハ塞君の意ふる事右の御門祭詞を
以て知べ〻又此の泉門塞大神と申も泉門を衛る塞
神ふる事をも知べき者ふり古事記ふ於是天之日子番能邇邇藝命乃追渡來將到其妻道

難波之間其渡之神塞以不入故更還泊多遅摩國と有
ハ難波の水門を塞たるふり此等も此の塞神の例と
心得べし斯れハ塞神と申すハ右ふ引る来名戸之祖神と
云も有を以て思ふふ此泉門塞大神と岐神と御力を
合せて坐事右の道饗祭詞ふ見えたる如くふれハ其
二神ふ亘る御名ふりけり又彼詞と此の所塞磐石是
謂泉門塞大神とを合せて八衢比古八衢比賣と申す
ハ其大神の男女二柱ふ分れ坐て大伴佐伯の左右ふ
立て御門を衛奉るゞ如く其泉門を塞て守給ふ御名
ふる事灼然く其上ふ岐神の御力を添御在〻坐す事
ハ大伴佐伯ふ相並びて物部氐の弓楯を竪て威儀を

嚴ろかを爲て仕奉れる狀かを等しくるを可し然れば古史
徵かを八衢比古八衢比賣と云ハ彼豫美戸かを塞坐す道
返大神かを為る事疑無しと云れて古史成文かを其亦名かを
定め記されたるハ実かを相應ひたる說かを為る者かを為り然
るを古事記かを次於殺棄御禪所成神名道俣神と有を
其傳かを彼道饗祭詞かを謂ゆる八衢比古八衢比賣ハ此
神かを為る可し一神を比古比賣と分ても申し又其二神
を合せても申す例多しと云れたるハ然すがかを鈴屋
大人の說かを て実かを然る言かを ハ有れども其傳の誤かを
る事を見出されざりつるハ遺憾しき事かをりし其ハ

此かを ハ又投其禪是謂開嚴神と有る其正說かを事已
かを上かを註せるが如し思ふかを禪ハ股の分れたる物かを
るかを古人も其方かを係ふる可し故右かを引る臨時祭式かを障神
て誤傳へ者
祭と云て其祀る所ハ例ハ道饗祭かを同じきを以て詞
かを謂ゆる八衢比古八衢比賣久那斗神三柱共かを押括
めて障神と申せる上ハ此の泉門塞大神を予が始て
泉門佐閇之大神と訓るも强事かを非る事右の如し
障神と下かを附云例ハ彼来名戸之祖神かを限らず岐
神かを も岐障神と申す可き事拾芥抄かを載たる問夕食
歌かを布那斗佐閇由布祁能迦微と有を以て曉る可し
偖此神かを大神と申し亦名かを も然申し添たるハ殊かを

（上三百十岐神の下ふりて神名式ニ河内國大縣郡百神社常世岐姫神社相並給へるを思ふ可し）

黄泉國ゝり踈び麁び来る鬼神をも物とも所思さず追却け給ふ可畏き神威坐る大神ふ坐るゞ故ふり並くの神ふハ大神と称ゝれざる御紀の例ふるを思ふ可き此行此大神を道路ふ祭るふハ必石を立て祀る例ふるハ右の黄泉坂ふ塞れりし千人所引磐石の神霊ふ坐故ふり然れバ彼道饗祭を於京城四隅祭と有も石を建てゞ被祭けゝし其名残と見えて山城志ふ道祖神祠有三一在章神町盛衰記所謂賀茂河原西一條北出雲路道祖神即此一在上御霊前一在五條南西洞院東見拾芥抄及宇治拾遺て有る其出雲路道祖神ハ京城の東北隅ふ當れるを其神體ハ石神ふるふむ諸国の狀ふ異ふゝざりけれバ云ふり又石神祠有二一在上立賣獅笥一在葭屋町六角南相傳昔在冷泉院称中山大明神或曰俱獅石窓（遺）命豊石窓（直）命即此と有も道祖神ふりしふる可し獅石窓命豊石窓命と云ふハ石ふ依て附會せたる説ふる可し京大坂ふでふ今辻ゝふ地蔵と云ふ鬼の像を置ハ忌ハゝき事ふゞゝ上古の道祖神の名残ふる可し予（ムカシ）経歴せし諸国の中ふ五畿内ふてハ右の鬼多く伊勢ふてハ山神と云り此ハ山の神ふハ非ず岐神ハ右の三柱ふる故ふ三神の音と山神の音と同じき故ふ誤れるふり鈴屋翁神拝詞ふ此坊子守給布山神大神と有る是ふ倣国ふてハ所ゝふ山神と石ふ彫附て有り東海道ふてハ馬頭觀音も石ふ彫附け信濃上野ふてハ道祖神と有り陸奥出羽ふてハ羽黒山湯殿山月山の名を刻て有り其も伊勢の山神の例ふて三神を山神と書たるより其国邊ふ名高き三山の名を記す事ふ成れるふり又庚申塚と云も多し其を猿田彦神を岐神と心得たるより誤れるふり又男

△也の下ハ良濱ハ亦名去來神の五字有り去來ハ由伎伎と訓べくして謂ゆる往來神の義なりけれハ亦名ハて允當れり脩此道反大神と申す御名

根を梵天と云て祭れるも多し其ハ佛ハ謂ゆる庚申ハ帝釋天王なりと云るなり其縁を以て然爲るなり又關東ハてハ道陸神と云り其なり轉ハて第六天と云り此を天神第七代面足尊惶根尊と也又ハ佛ハ謂ゆる第六天の魔王ハて謂ゆる梵天の事なりなど云ハ巫祝僧徒の妄談なり予昨年西國ハ行たるハ安藝周防などハてハ道祖神と云て石を建たり肥前ハてハ戒神と云て俗ハ云ふ戒像を石ハ刻て辻ハ立たり予が淡路などハてハ正しく佐閇能神と申せり又國々ハ八幡宮八王子社と云て多在るハ大方此衢神より始りたりて思しきが多く又天王社と云も疫神と云方より混れ又天神社と云も也彦名命を千間天神と云々ハ疫神も其神の事と心得て祀れるも多在りぬ可し左ハ右ハ國々ハ石神の多在るハ皆此道祖神より出たる者ハて數知ず多在る神祠なり○道返大神△と申すハ上ハ得後則伊弉冊尊亦自來追と見え又古事記ハ故其伊邪那美神云々亦云以其追斯伎斯而号道數大神と有る如

△大同類聚方之道及萬葉筑前国安曇連等之方元伊弉諾尊傳方之事見る云

〻其道數大神の追及き給へる時ハ千人所引磐石を其黄泉門ハ塞て却し奉れる御功を以て称奉れる御名なるゲ女神ハ道數大神と申せるハ對へて道返大神と申せるを以思ふハ此ハ男神の御靈の凝て成坐

△廿九卷無邪加敵利病の所多多胎返乃藥坂上大偶神前名麻呂考ふ方忌神道逐神之弟子と有史ふりハ非ず別ハ一神と成ふどの謂ハ

坐るゲ本名を泉門塞大神と申す其亦名をしも然称申せる者ふりハ天神本紀饒速日命の天降れる時ハ天神御祖詔授天璽瑞宝十種謂羸都鏡一邊都鏡一ハ握劔一生玉一死反玉一道反玉一蛇比禮一蜂比禮一品物比禮一是也天神御祖教詔曰若有痛處者令茲十宝謂一二三四五六七八九十而布瑠

△也の下ハ良藥ハ亦名去來神の五字有り去來ハ由伎伎と訓べくして謂ゆる往來神の義なりけれハ亦名なりて允當れり脩此道反大神と申す御名

根を梵天と云て祭れるも多し其ハ佛ハ謂ゆる庚申ハ帝釋天王なりと云るなり其縁を以て然爲るなり又關東ハ道陸神と云り其より轉ハりて第六天と云り此を天神第七代面足尊惶根尊とも又ハ佛ハ謂ゆる第六天の魔王ハて謂ゆる梵天の事なりなりで云ハ巫祝僧徒の妄談なり予昨年西國ハ行たるハ安藝周防なでハて道祖神と云て石を建たり肥前ハて戎神と云て俗ハ云ふ戎像を石ハ刻て辻とハ立たり予ハ淡路なでハて正しく佐閇能神と申せり又國とハ八幡宮ハ王子社とて多在るハ大方此衢神より始りたりて思しきハ多く又天王社と云も疫神と云方より混れ又天神社と云も之為名命を牛間天神と云なり疫神も其神の事と心得て祀れるも多在りぬ可し左ハ右ハ國とハ石神の多在るハ皆此道祖神より出たる者ハて數知ず多在る神祠なり○道返大神△と申すハ上ハ得後則伊弉冊尊亦自來追と見え又古事記ハ故其伊邪那美神云〻亦云以其追斯伎斯而号道數大神と有る如

〻其道數大神の追及き給へる時ハ千人所引磐石を其黄泉門ハ塞て却し奉れる御功を以て称奉れる御名なるなり女神ハ道數大神と申せるハ對へて道返大神と申せるを以思ふハ此ハ男神の御靈の凝て成坐る大神ハ坐す事申すハも更なり但亦御名なでの謂ハ坐るなり本名を泉門塞大神と申す非ず別ハ一神と成其亦名をしも然称申せる者なり天神本紀饒速日命の天降れる時ハ天神御祖詔授天璽瑞宝十種謂瀛都鏡一邊都鏡一ハ握劔一生玉一死反玉一道反玉一蛇比禮一蜂比禮一品物比禮一是也天神御祖教詔曰若有痛處者令茲十宝謂一二三四五六七八九十而布瑠

△大同類聚方ハ道反樂筑前国安曇連等之方元伊弉諾尊ハ傳方ハ事ハ云見ル

部由良〻止布瑠部如此爲之者死人返生矣と見え
たる十種神宝の中ふる道反玉死反玉ハしも次く此
道返大神の御靈形かころハ有けめ其ハ若有痛處者
ハ有病處者と云むが如し下ハ死人返生矣と有れば
ふり偖人身の病ハしも已ハ説たる如く時置師神煩
神開嚙神と云ふ泉下ハ屬る疫神の所爲ふるが故ハ
道反玉をしも振る時ハ然る疫神の類ハ悉ハ逐却ハ
れ奉る事ふるが故ハ天神の其式を授傳給へりし者
ふり又死反玉も然り人の死亡る事ハしも已ハ伊弉
冊尊の當縊殺汝所治國民日將千頭と申給へる如く

黄泉津大神の御心ハて黄泉神の所爲ハし有ければ
其玉を振る時ハ彼醜國の邪神ハ去除こる故ハ死れ
るも返り生べき理ふり然れば此二ハ次く此ふる道
返大神の御靈形ハふむ有ける前ハ四時祭式鎮魂
魂生魂足魂魂留魂大宮女御膳魂辞代主大直神一座
條ハ神八座神魂高御
と有て合せて九神ふれども大直神㊀ハ神直日神と
並給へる神ふれば合せて十神ふれば彼生玉足玉を
生魂足魂神の御形と見れば其十神の御形ハ〻むと
思へり〻りども右の内八座神の御ハ天孫降臨章第
二一書ハ高皇産靈尊因勅曰吾則起樹天津神籬及天
津磐境爲吾孫奉齋矣云〻と有て已ハ其時ハ定れ〻
ハ殊更ハ降し給ふ可ふ〻ず又蛇此礼蜂此礼ふでハ
大國主神の用給へる器ふるを國避の時ハ天神ハ奉
給ひし〻を又天降し給へるふる可ければ右の十種神
宝を十神ハ配む事ハ強事ふり唯鎮然れば此道反玉
魂祭ハ振奉る術ハ用る宝ふりけり然れば此道反玉

内閣文庫

帝國圖書館藏

死反玉ふどハ彼天孫降臨章ふる岐神の御形実の廣
弟の時ふ共ふ被獻〻を廣ふ弟ハ古語拾遺ふ弟玉自從
と有れバ御天降の時ふ持降り給へるを十種神宝ハ
追て後ふ饒速日命を以て天孫ふ令獻給へりしふり
ゆり彼道饗祭ハ元より國土ふて大國主神の行給へ
り〻神事ふるを今度ハ天神の御許より事任し給へ
るふり其詞ふ高天原ふ事始氏皇御孫之命止称辞竟
奉と有を以知べきふり其ハ高天原ふて天神御祖の事始給へる御政事を受賜り
傳へて今皇御孫之命の御言以て称辞竟奉るとふり
其結ふ乎久齋給部止神官天津祝詞乃太祝詞事乎以
丘称辞竟奉止申と有を以知べし
委〻くハ祝詞講義ふ云り見べし

国立公文書館
National Archives of Japan