

# 南路志

自八十九  
至九十

和書門		三〇〇二四	類
九	二	一	函
九	二	一	架
冊	冊	冊	冊

内閣文庫		和書
三〇〇二四	九	類
五	九	冊
冊	冊	冊

内閣文庫	
番號	和 30024
冊數	99 ( 38 )
函號	176 43

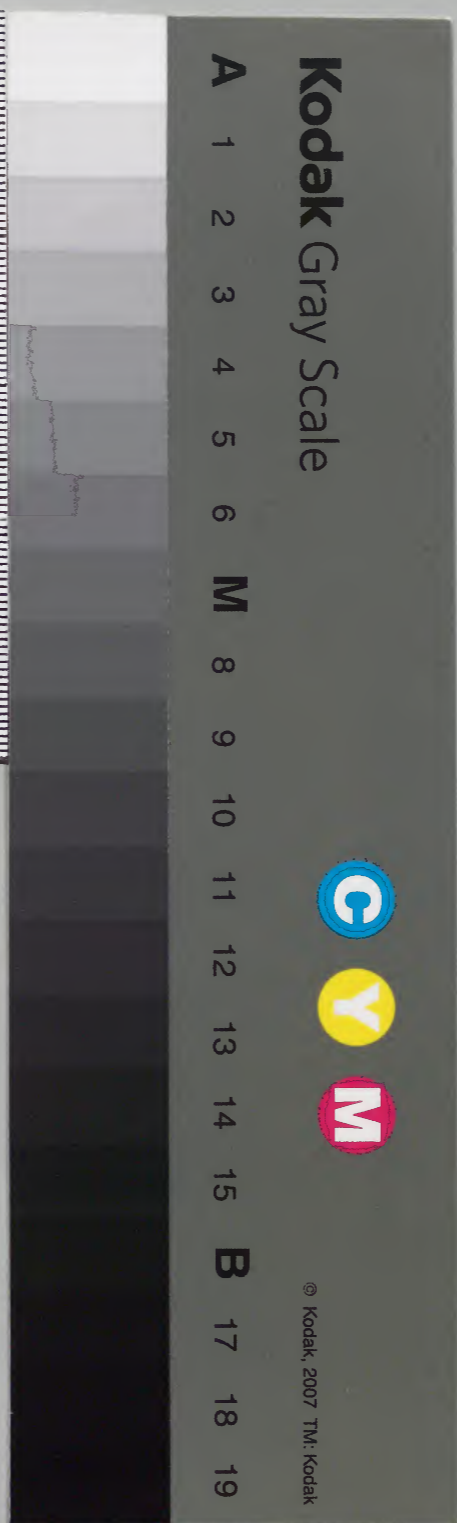

綴じ部(喉部分)の文字など開きが不鮮明な箇所あり

南略志卷八十九

閩國拾遺七日錄

院錄

台宗

言宗上

通寺

堂山

增山

宋寺廿六

宋寺四十

宋寺三



南路志卷八十九

闔國拾遺七目錄

寺院錄一

天台宗

真言宗上

常通寺伽藍十五

末寺廿六

五同臺山世二

末寺四十

足同摺山亭三

末寺三

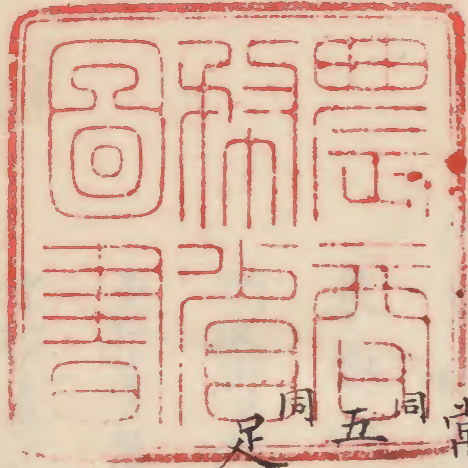

南路志卷八十九

武藤致和集

闔國拾遺七

○寺院録一

○天台宗

陽貴山見龍院國清寺

薊野村 土左郡

東叡山末寺寬永十八辛巳年 忠義公御代當山一牛頭天王之遠

刈掛川公御勅清右別當寺院御建立之薊野村有之瀧宮檢視天王宮  
赤社公御作付西極一御極正位付處當山一御位牌殿御造學府薊  
野村有之瀧宮八御極正位付也○寺号山号八快弥法布一御作付也

只今之祓号撰之経由由中倉快弥法平(常山)後任之経由由  
 先師日談遺祓未之荒廢仕美忠孝仕由を名辭退中上安四年自  
 忠義公於本院仍未退情年之相にて伊守爲後任仕務之伊守爲  
 寺之入院修○塔堂一基其安四年爲西家安全御祈禱法堂立  
 下△平三進元本頭書  
 御國中神社諸堂寺院根居帳就改正大要覺中西  
 權七ヶ差出

一貞享年中寺社帳を本に立之由緒性成分不詳分令退情  
 分享保年中改之節加リ分夫之於を分ヶ改之爾未根居  
 此把今度改之上新之様面を認答之事

南一神社根居帳仕立心得之大要

- 一 神社ハ古代修造之次非名年爲事實其社傳亦古老ノ傳亦
- 一 台向成分如付也此名取捨を根居之記事
- 一 本社兼及相殿宮居ノ社大社當時ノ様子可記事
- 一 本社有之分升大社ノ系下ニ何ノ記事
- 一 宮居大中水ノ取分テ何ノ記事
- 一 山林有之分方切着竹木有之記年附リ市山方支配或亦多配  
 社人支配夫之記事
- 一 社地界線或其村中重箱之智通分山上叢石岩室亦ノ真物  
 不立所亦夫之邊檢美其沃分明ノ根居之記事
- 一 社内築ノ物或ハ古代文亦子細有之分ハ根居之記事

一社領ありて分ハ社領付若村付本田新田之取分分明ニ可記事

一祭日ヲ記社ノ由ル由根居ノ分ハ大筋其外可記事

一神事ニ付従公我御信等ノ記事又ノ可記事

一社地ノ移リ替ハ分ハ古今ノ地ヲ記事

一神社建立古今取分詮義等ノ中宮ノ棟札或平材ノ地檢様等可

改之又古代ノ社一旦退廢ト成近代再興ノ分ハ古代ノ棟札ハ無ク若クハ地檢

帳ホリ證據相成ル分ハ御令近代ノ作事ノリノ根居帳ニ記近代

新ニ建テテ神社吉田家ノ勅法分ハ根居ノ記事

一貞享元禄ノ根居帳能記先玉等ノ代ノ棟札等ノ其由ノ地檢帳

等不相見小社ハ若クハ根居ノ中除事ノ其由ノ地檢帳等ノ

一近代建立ノ旨抑立ル社ハ其子細ニ詮義根居ノ取捨等ノ事

一別當社人有之分ハ其名夫ノ記事

一神社ニ堂建有之分其子細ニ詮義事海内分ハ神社根居ノ地

ニ記之若近代無故令建立分ハ近石根居ノ取捨等ノ事

一諸堂寺院根居様仕立心得ノ大要

一諸堂改方神社改札ノ可准事

一寺院ノ其基年曆等ヲ至素曆何持ノ世代什物古徳文未取分ノ記事

一本尊佛像作者傳來ノ赴愴成分ハ其名ノ記事

一寺院境内地面山林ノ弘狭方切工物立又ハ免許地或ハ其在所ノ貢

物立習来也款夫ノ分明ニ詮義根居ノ記事 但山林御山方支

配所支配寺支配之記具にて記事

一寺領本田新田寺附分明道詮義可記事附役領寺附地事

可記事

一本寺寺事之存分其在所附山院寺号亦て記事

一當時寺亡年号近在分て考て、御當家所入國事及退悟分

其未書道詮義退悟性にて記置事但先國守之代以前公退悟

之分ハ假令靈地とてとも不及記事

一當時維寺役領持經之分ハ道詮義退悟之類にて入勿論其寺院之事

亦未知分て記置若時後領持を所傳てハ續分其狀於分のハ其傳本根

居て記事附當時領持年之とも余勢あり寺住居乃居之寺之内て入置事

一建立古今之記不明分ハ假令性古より其地檢帳とも不足分

ハ當時寺立居るも道詮義之為持事

一寺地約習分ハ年考平年考之狀道詮義之記置事

一根元他字の以存不字ニ相成、分是又道詮義之記事

一撰ニ草房を立在極少寺々末寺と稱し其基年房末詳とす此分道

詮義其記不亦之分ハ寺々列ニ不々入事

一惣ニ沙門居心ハ居、外屬と稱々向後不亦付、右沙門道心退入其

論ニ不亦除或俗家同前、扱て為事

一村里より年考寺を建平中ハ之要用とす分ハ可考々々是亦ハ其傳

分ハ平中ハ之拜事、其由義も考々々向後俗家之扱て為事ハ寺々

掛りる無く之六粒斗り外退惜しき年を乞法向後寺に於て御事  
 一前々根居に不祀寺院たり根居に子細慥成ふ新寺に列せ加へ  
 根居に入置事  
 一古来無く寺小房亦無く之を以て時々其寺に上りて其寺  
 あり或先亦之を蓋陰多に慥成證極有之ふ格ふ牛余ハ其後可差除  
 更右通夫に其後改由名根居慥認之由上

尔九月三日 △

○將軍家御位牌殿

東照宮御刺物御掛物御代々様言儀法然座右御造替

豊昌公に任出延宝八年二月廿二日御造替翌廿三日御成は拒御見分

諸事成好御付同年八月十六日御作奉初天和元年四月御成然日廿

三月初御奉御法華三時法儀事以執行也

小回京念糸陣地

分盡に被取海也  
 得去之可下

今出馬山に於て尾徳傳書

學外字分卷之暇今九年  
 ○宝物紺紙金泥法華經一部寛永十  
 八年御奉納御書之文中云此靈廟本  
 在遠州掛川天王山我先累葉以封内之神  
 出宗之敬之以在氏族之神子遷之列之後帝  
 欵遠土之路遠致如在之誠無地固自念新葉  
 宮以勸請下地幸得土佐郡荊野御天王山名  
 與達之土辨且符故知此經言也不徒然矣  
 兆我天也云々○不動画像一幅瀨上之太刀腰  
 垂銘中心有兩種從忠義公日讚法印御寄  
 長庚寺五字附而傳來也瀨上之太刀之由未二世快充  
 中傳候太刀腰不動之繪像一幅ハ本當國  
 伊野村有之兩種共曾我五郎時宗所持  
 之物不動ハ守本尊之由忠義公御壯年之  
 時合御間及御城被召上其後當寺元祖



日護(被遣)寺院之守ニ可仕之旨被仰付候不動八金剛之筆ト申傳秘佛高常ニ拜見不相成候右八曾我五郎相果候後箱根之別當之手渡其後箱根別當當國日下村ニ末寺有之被致隠居候節持參仕由此太刀並不動毎々靈異有之候終元人之手ニ不渡久々彼寺ニ有之候中頃波川某ト申人此太刀懇望台種を祈誓申請不放度々高名有之弥信仰之處或時俄事出来無覺ニ河川中ニ戦既ニ危キ節此太刀忽抜出蛇ノ如ク而川瀬ヲ上リ敵ヲ追拂其戦利運成其ヲ瀬上リト改申由

権現様御自筆  
御機物字御神射奉崇

~~~~~

~~~~~

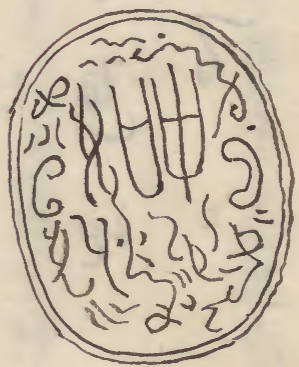

山内對馬守殿

○忠義公御親筆御割札

掟

につきんち内山林東の大岩をかきう竹木のり志不及中

石平三々少もあつてある曲り系おるものり志不及

~~~~~

~~~~~

○寺領百石得知之候石指人持指所ニ又持指内寺領四拾五石七年ハ

一宮村ニ有之拾七石ニ付地中源江村ニ有之石境破換ニ付御意

年中法蓮寺ニ有之石余石作付ノ千石法蓮寺中ニ有之石

右ノ地ニ先上ノ有之石豊昌公ニ有之石上ノ先ノ石法加増石作付

廿八石九斗五升ニ成二又持指ハ豊昌公御代天和年中法位解以是

~~~~~ 御蓋庭掃除役人中人持指切替石石上ノ石知旭光院棟

御世享保六年ニ右切替石石上ノ人持指石石上ノ拾人持指ハ正位

四年乙卯二世快充法中 諸國之御蓋亦不當 例格之中三種  
御款中右御扶持以如格之傳身 ○山林一之至北刺聖村有他其  
長年中於寺院之於南山村之地山林之處相領上座身之厚西康  
地之成乃五代東至之松林之處法康和山法康在寛文  
年中右寺院比傳之法相傳身也 在山林之處乃上座前座  
村之内右代山ノ席身 ○寺附役者三拾石内五石二年 田方  
廿畝四斗 山留蓋乃右ノ前件ノ通相領山ノ内 坐身人領也  
其交り入組之者先年以士 福為志助領也 寺領者中身  
右ノノ割領方も廻成也 寺領者 代物之在上寺中寺領也  
此傳身後身貞享四年三月十日寺領法中 而此傳身代弟換

石末

院室御領之事

右者先住子高吉享保五年任職之傳身以翌年為友位界色定  
東ノ石末立乃右友物左末百五拾石相領席身同年九月比元慶  
是傳身江戸表ノ所城於彼地後日光寺ノ主棟大僧於御執養也  
并院室ノ義ハ諸國並義也 右相領仕高吉 先居棟方  
四ノ棟一寺村身流之身奉願願也 此傳身諸色衣法  
先遍明院室法中 大僧於御執養也 御中書相領仕高  
於系於大僧於蒙 勅許經又案約古傳ノ拙信義寛保二年  
乃寄位界色ノ義也 此身先親ノ通古達身也

寛延四年 未五月二日

加徳院 智鈞

一 乘山龍 来院 大中寺

比 嶋 村 土左郡

見龍院 未開基日讚 永嚴法平 其七五年 泐入 於 良先達言

修理亮 棟 其 階 下 向 瀬 江 山 言 寺院 建立 其 御 身 在 任 由 寛

永八年 栗月 元吉 同年 極 月 才 子 快 陈 一 後 任 職 其 御 身 在 任 處

其 安 四年 快 陈 陽 其 山 一 移 任 一 節 一 任 抽 身 一 為 主 持 一 名 言

寛文四年 忠義 公 法 願 地 法 撰 一 言 寺 移 建 一 名 言

豐 昌 公 一 作 出 法 師 人 申 快 陈 一 法 師 一 上 寺 除 法 除 一 歲 其 以

後 寛 文 十 年 於 比 嶋 一 林 藤 新 一 法 師 一 立 一 作 師 由 一 寺 先 年 八

法 師 先 師 師 慶 一 變 元 祿 六 年 靜 林 寺 陽 黃 山 一 末 言 一 御 身

其 言 法 師 慶 靜 林 寺 一 引 贊 一 其 御 身 其 以 後 一 自 分 他 事 一 感 言

○ 堂 堂 宇 本 言 慈 惠 大 師 一 言 子 保 十 年 為 主 居 快 仁 願 聖 言

言 化 言 建 立 一 持 佛 堂 一 阿 彌 陀 也 外 一 不 動 一 像 地 藏 一 像 觀

音 一 像 大 志 一 本 像 本 言

寛

比 嶋 市 内 龍 泉 院 寺 掛 一 山 侍 尔

一 東 一 三 院 掛 林 限 境 木 一 木 不 入

一 一 西 一 山 本 松 公 行 本 一 凡 庭 一 一 奉 若 々 一 大 松 限

一 南 一 本 田 限

一 北 一 一 奉 限

右御留山之内寺掛、有山為法則禁向後、乃枯枝下  
草、寺用て事

一右侍、内寺、植木生、法用、入用、事、以上

右、法則禁、以上

元禄二年二月十日

長谷川、本六

龍安院、細和衣

○三人、持指、但、快、院、持、節、と、八人、持指、外、法、令、力、弟、也  
石、之、延、福、信、長、人、持持、廿、石、以上、乃、為、主、古、法、之、扶、持、成

○得知三拾石

覽

一地、接、石、七、斗、中、斗、五、法、何、島、上、知、岩、改、村

一日、接、四、石、斗、五、斗、尾、橋、以、上、知、日、世、孫、子、村

右、若、見、院、預、差、方、急、新、田、内、臺、地、法、律、代、弟、百、石、以上

右、亦、付、地、面、三、行、法、向、後、院、附、法、律、知、法、律、文

法、律、代、弟、以上

元禄二年六月廿八日

桑村、安、吉、夫、生、本、平、吉、夫、

法、律、代、弟

右、若、見、院、預、差、位、快、院、於、法、律、代、弟、或、地、求、法、律、院、一、法、律、代、弟、  
東、位、持、指、之、節、法、律、代、弟、退、院、斗、身、他、或、地、法、律、代、弟、

寺知新田内野地之... 記載上... 比島村... 仙石原次帝

見龍院

比島山光院静林寺

比島村 土左郡

見龍院末右寺元禄六年見龍院新末寺... 寺地... 未詳... 正覺院建立忠義公御代... 由年曆未

此所元本  
とが込一  
枚有下  
十三丁目  
△合  
印を  
記す

寺地寺紅... 先年正覺院寺... 仕度方奉... 義每度... 言... 之又中... 宥... 上... 元禄... 寺...





芳札全披之先心 淨門主標亦起之 法用法是凡能法仕也  
先以乃中無忌法中易法機總能之為如之自一易若之  
一言即山外入流正免院既任之古中淨法城下比信山上中如之  
之之如去年之聖隆勅之而正免院年恒之義在信之信之  
其淨之古之在共中子古中法也法也故之釋之上寺社法事  
初初古法也法也之原法也法也之通中法也法也古也中法  
之也之 之義之也初之知也中法也法也法也法也法也法也  
法也法也法也法也法也法也法也法也法也法也法也法也  
右正免院寺而後之天久宗之改惜以自中法也法也法也法也  
之也之入也法也法也法也法也法也法也法也法也法也法也

之也法也法也法也法也法也法也法也法也法也法也法也  
宗敬之信也法也法也法也法也法也法也法也法也法也法也  
根之為法也法也法也法也法也法也法也法也法也法也法也  
持法自中法也法也法也法也法也法也法也法也法也法也法也  
之也法也法也法也法也法也法也法也法也法也法也法也法也  
法也法也法也法也法也法也法也法也法也法也法也法也法也  
古也法也法也法也法也法也法也法也法也法也法也法也法也  
之也法也法也法也法也法也法也法也法也法也法也法也法也

△費

十二月十日

又 免院

免王院  
佛頂院



△ 覺

比叡垣内正覺院仙名

一地言山石多様 三石ハ斗中ホ 仙元禄五申年ハ上九策

右ノ寺ニ聖山正覺院住持去冬 志清 就任候

山國比叡村 寺ニ反於此戸ハ義ハ山何ノ事ハ以持

ハ次牙上ノ様ニ仰申旨申候旨 右ノ垣田ナ知

下ニ有之候上

元禄六酉正月廿日

相間為監

山内為代

問 意ハ之候

石 碑ニ志清ニ取

仙 石 淨 法 師 後

元和八年御書跡書

石 石 右 中 山 安 友 傳 左 山 指 卷 下 中 一 本 云

の 中 方 事 所 奉 行 中 旨 事 成 生 意 諸 事 様

各 々 様 々 可 申 旨 事 曲 々 人 只 云 一 合 々

弓不具

十一月十四日御判

山内宗知

寛文四年三月六日所人清礼次身

芽中寺仙

山田宗雲

荻谷春房

權左左衛門右衛門

濱田元吉



土佐國見龍院末寺比島山靜林寺内光院

今底依<sub>三</sub>屬見就院新末右<sub>三</sub>号願<sub>三</sub>通<sub>三</sub>附<sub>三</sub>寺  
之<sub>三</sub>院者不<sub>三</sub>背<sub>三</sub>布<sub>三</sub>寺<sub>三</sub>知<sub>三</sub>令<sub>三</sub>法<sub>三</sub>久<sub>三</sub>任<sub>三</sub>規<sub>三</sub>矩<sub>三</sub>不<sub>三</sub>可<sub>三</sub>為<sub>三</sub>忘<sub>三</sub>悔<sub>三</sub>  
者一品官御系色<sub>三</sub>也<sub>三</sub>仍<sub>三</sub>執<sub>三</sub>達<sub>三</sub>如<sub>三</sub>件

大園 免院

大佛 頂院

元禄七年五月廿八日

靜林寺現任快喜

○寺<sub>三</sub>現<sub>三</sub>弟<sub>三</sub>若<sub>三</sub>○寺<sub>三</sub>附<sub>三</sub>山<sub>三</sub>寺<sub>三</sub>為<sub>三</sub>○宮<sub>三</sub>缺<sub>三</sub>棟<sub>三</sub>天<sub>三</sub>寺<sub>三</sub>附<sub>三</sub>山<sub>三</sub>寺<sub>三</sub>為<sub>三</sub>

○丹生大明神宮建大明神<sub>三</sub>越<sub>三</sub>比<sub>三</sub>大明<sub>三</sub>神<sub>三</sub>為<sub>三</sub>為<sub>三</sub>大明<sub>三</sub>神<sub>三</sub>右<sub>三</sub>節<sub>三</sub>往<sub>三</sub>

四亥年言聖山正覺院牙子正全院免田字聖  
四初大回非勤法任成寺系送學仕當字八塔修寺  
野三所 控現 繪像勤法未屬未詳 ○草菴一字 臨  
湖菴 元祿九年子秋宗智と中一乃心勤化と補助と取造學信  
右宗智と八出生子列字和島當國雪蹟寺一由緒多と在哉數年彼  
寺と在干後當寺一系居りし寺跡と山と向先年と菴地と取承りしと身  
改願由と故靜林寺と奉願建立其後靜林寺と在應と乃心見立と名と有  
廢八所方勤化と  
終廢仕事と

円海山慈福院長樂寺

手結浦 香我美郡

見龍院 寺由孝草 創由來縁起古記文表各所存  
知不中と元天正九年十月廿二日折原村八幡寺造學節色  
納帳と多法備長寺又芝長三年 神樂二方、繩下  
張引長寺寺定志意色と多法備長寺と寺字と五處山

末と有り也寛文九年 此無任之也見龍院才一代之  
住持快陈法系と五處山之祐後法系と亦合之上天台宗也  
末と奉願快陈之法身快英入院仕從是天台宗也 ○本  
尊阿弥陀也 ○一豊公御巡國と長御宿其後忠義公  
御上とと帝崩漫と傳入津と物法系とと托と有若上  
匠とと今八所と ○寺地天正地控帳と少及七代二所  
長樂寺と記と序と ○寺附山系寺形山と ○寺形十  
石從古來附也 ○某師佛經亡月光日光普行甚他  
但三十三年一度と開帳仕事と從性古と由中傳とと事  
跡相知不中と也 元祿年中と系都大佛師法橋と院と在修補傳  
弟佛体と内と木札入とと在干付右某師經立仍甚と他と寺院と  
分と表永久四年 歲次丙申二月己巳奉再無取立傳教真

女為京氏裏乃父母菩提 ○ 聖觀音居士 子出地飛 他

天自他法界佛子信妙縁 連摩

法古多隆浦通海古とり古あり天正地捨此色

海古寺中日紅好ありあり觀音高區轉紅觀

音寺減り長牛古支配成り ○ 征寺無銘 先年 利

益寺とり古あり天子地捨此九代中一上人

記あり古は利寺古什物

を以て觀音堂あり盜取者中依備あり古支賣あり

如元取房一由中傳

法性山常寂院石城寺

薊野村 土左郡

見觀院末薊野村西赤坂之右寺ハ陽秀山牙

四世子遠智寛保元年辛酉極月隱居御堂面立御付乃

隱居科与末之末号了才子勸学科廿石千依隱居

科之御引由御付其以赤鹿地之面立見立赤鹿御費

山之山あり赤地赤布赤氏之知事如永代之買

求寛保二年之春上造等曰三年之春御新御信之

院号六日光御門主極奉新御免御御付山号寺号

八新末之末御後撰御出也

覚

一現承小拾石

見觀院末寺 常寂院

右者兄親院先住通明院子常言... 寬保元年院居...  
此寺之住職... 弟子為初學科... 山石平...  
其科... 依其... 寺... 山... 寺... 山...  
... 寺... 山... 寺... 山...  
... 寺... 山... 寺... 山...  
... 寺... 山... 寺... 山...  
... 寺... 山... 寺... 山...  
... 寺... 山... 寺... 山...  
... 寺... 山... 寺... 山...  
... 寺... 山... 寺... 山...

惟此城每歲... 寺... 山... 寺... 山...  
... 寺... 山... 寺... 山...  
... 寺... 山... 寺... 山...  
... 寺... 山... 寺... 山...  
... 寺... 山... 寺... 山...  
... 寺... 山... 寺... 山...  
... 寺... 山... 寺... 山...  
... 寺... 山... 寺... 山...  
... 寺... 山... 寺... 山...  
... 寺... 山... 寺... 山...

寬延三年五月十九日

上陸内院色

陽貴山

高橋善三郎敬信  
筆記中二曰常通寺  
最初長岡郡常通  
寺嶋ノ北川端ニ在里  
人此所ナリトヲ見  
侍ル然ルヲ左郡石  
立村今云旧常通寺  
移込代今ノ所ヘウツ  
リクルヨシ右ノ石立村  
ヘウツリタルハ秦主岡  
豊ヲ國沢城ニ移サレ  
久前ノイナラシム時  
ハ今潮江大川ハ思按  
橋觀音堂也ヨリ  
瑞應寺ノ北ヨリ愛  
宕ノ前ハ流タリ大高  
坂地檢帳大ホキ今  
江口田丁往古ハ下  
島或川原荒ナト記  
有之ヲ傳聞カタリ  
出入モノシ須更変  
化見玉ハ右石立村古  
地ハ大川ノ南大岩ア  
ル所ヲ云常通寺元  
親曾祖父雄親寺

○地蔵二 寺神ハ土古郡新倉村ニ有之由先年 勇我至更  
初取之効ありき事 家ナシ也  
移由今一袖ハ昔ノ所ニ在也 ○小祠 真言靈社 是ハ左郡  
靈社也今ハ左郡新倉村ニ在也 延享三年  
右先倉生ニ立本社ハ左郡新倉村ニ在也 延享三年  
是ハ一宮村新倉村境山ノ角ニ在也 延享三年 志立任別角  
と申也 安登祭日ハ一宮村ノ一宮ニ在也 延享三年  
元甲子年造立 ○寺地山及三代志立 延享元年 法苑  
許地ニ在也

○真言宗 上  
賢法山悉地院 常通寺

土左故事曰傳云當國真言宗舊為皆古義流而寬  
文延享年間依國令改新義流土左吾川高岡幡多郡志立村尊  
千手觀音定朝作

小高坂村 土左郡

山別東山岩倉親緒寺末右宗嘉年曆未詳和傳ハ往古  
長宗我部元親時代長宗郡豊岡ノ城下常通寺傳ニ有之元  
親ノ初取寺知ル千石寺附也後浦戸寺ヲ移年曆不  
明御入也以後嘉長七年以石立村岩戸ニ移寛永九壬申年  
今ノ地ニ移 室曆七乙丑年十月 日本坊回祿 ○元親公位牌有勿論當家御代ノ御位牌有之  
○三ノ丸寺 惟院 後任牌有 ○報恩院 方事相 延一院 三院  
秘傳 同疏 廿冊 諸宗題 全五冊 ○寺地 境内 左所 九院 十四代  
寺 八ノ寸 檢地帳 志立 御免 傳也 ○寺料 回振所 布 田村 志

十ノ見古筆系圖  
 ○天正十六年江村御  
 地檢帳曰常通寺嶋  
 村常通寺二及九代  
 三方寸寺中  
 柳瀬氏年代記云  
 天文十三年春  
 常通寺再興初  
 右寺号八安祥寺  
 上云兵部丞公御  
 戒名覺譽常  
 通奉中仍常  
 通寺と号大  
 可人ニ成  
 卷十三、四十六  
 吾川郡芳原村凡  
 上記ノ文可併考

肉七河本坊紅子屋亮寺中六ヶ寺 ○ 飛瀨権現 相友但飛瀨  
 天神  
 徳山寺社也此飛瀨勅法年為不知天神八寶受年中先  
 住守信勸請一 ○ 鐘樓門鐘銘奉鑄印推鐘車備  
 後州御調郡 栗原保内尾道御所崎光明寺 右大檀  
 那橘氏信吉諸行無常 是生滅法生滅々已寂滅為  
 樂性菴光心信男隆室幸建信女延徳四子年閏極  
 月七日 其隆元豐永豐樂寺隆元親公名也寛永以師  
 城内隆儀守也小倉助助成内實公事也 御造當其後元祿  
 ○ 弘法大師堂宇基 不知修造代於此也 五覺院  
 寺尊也  
 七甲戌年四月 當院先住守信有外尚境内之後  
 ○ 千親善堂 右宗三基 宝永三年四月 清先代豊房公於宇

清山法中三草創以來當寺支配之由傳付之後享保六年辛丑  
 之境内引取安益先任真真系也 ○ 御玉内生云  
 新義傳祿職 ○ 末寺若寺中支配之堂社入佛迁宮布与  
 職高勅之修提 ○ 天下并 邦君御國內治國內行禮勅之助  
 ○ 御折紙字

以上  
 急度名 毎年寺額出座坊主 庶事 經年孫寺より  
 上ノ子不孫之末裔より不孫之末裔より不孫之末裔より  
 坊主の家老代僧了末寺 他病を以て之を曲之  
 惣持坊主云云 延慶年中 言何れと云 加々りてセり

く法政とて事付上程禮記

十月二日 附る 法名あり

若蓮寺山白室中

急度中事河故一宮女前何者換衣少事無縁と至

少部て有候様惣分令物念僧在て申合中村

庄由。中付下紙。有不能仁在者不和退矣

事也

芝長九壬六月二日 一豊 佛平形

玉中 庄白室中

御上包 庄白室中

○坊外古社文法書あり四巻

真樂寺 塔中

性古八郎倉村あり。性後石立村岩戸へ移又寛文中尚

山に移 本尊正観音

明王院 大通寺 同

性古八蓮池村あり。本尊不動

種<sub>イ</sub> 總照山成就院 吉祥寺 同

性古長尾山田村あり。寺經山田村北格格見也。○馬八三リ

性古<sub>ナ</sub>時方改。○知死取改右位先年當寺へ上御付改

○八幡社境内あり。川井貞古寺あり。内あり。如高保十二

本文  
又寛文中云々ト記  
スル処寺院牒ニ寛永  
年中トアリ



未年火災社焼失翌年當古へ移宮建立之儀あり四井

氏古佐 本尊毘沙門

福成寺

本尊千手觀音 同 住古言名取浦内 在り由何比之若戸へ移宮後南へ移

吉良山妙樂寺威徳院 同

住古弘長村大吾と申 在り由寺弘長村地持出何

比之若戸へ移後在り本尊不動

地福院

住古八束坊と唱本尊阿弥陀 安阿弥作

瑠理山醫王寺龍福院

江之口村 土左郡

本尊薬師 常布寺 末別当坊谷坊 坊共唱先年法城内谷即敷あり

刈谷坊卜号御城内八幡宮別当長日法新禱末末勸生後

只今之末一引移延宝七己未年 豊昌公法建立棟札あり

基年曆八不詳四祀末享保十二未年二焼失寺弘古八江口

村地持出○八幡宮境内に在り於新宮長日法新禱あり

仍法城内八幡勸修寺中傳○弁才天境内あり○寺地三平代

法免許也○第五條毎年古後

月輪山十樂寺 小田坊 宝持院 廿代町

旧称宝持院 天明六年唱寺辨 常通寺末右末春古池文古寺 住古古用古八喜我及那柱

村あり寺弘八十石と申今之彼村之寺地弘坊あり由

寺者任職常陸五人紀所根來一在後方平印上根來  
寺の支院傳由中後河江口法城下山田所一梅元禄土宮  
年大妻之漸入同子年廿代所之寺地買求聖年二年古  
建立○本尊土面觀音不動也○堂某師如來山田所之寺あり其  
延宝七年法光院損傷再無平後寺系法方古如未  
堂造立也

安養院

舊在長濱村時唱良福寺七福寺之一也

廿代町

本尊土面觀音

法古長後村

良福寺ト云

住持珍慶

蓮池町

引梅元禄土宮年

火災聖年新所之勢地は佛身之變に室永買求之太妻之漸入

宝永五年今之処買求建立仕○金陵一口銘之為法印照榮菩提

施主東光寺龍瑞

阿弥陀山蓮葉院法仙寺

福井村土左郡

常通寺末住古言是於蓮池村在之妙蓮寺と号其七年中法  
城下蓮池町一梅寺地物領蓮葉院と改忠義之切之法城之由元  
禄土年秋梅平後新所一梅當永之太妻之漸入右寺地は上右派  
以村宝永五年イ口今之寺地西入菴之由地之福十五年土月法仙寺と改○古地  
於許地之物領傳右列入と十八先年今日供養寺助坊地之為任  
傳中享保年中子細之蓮葉院と号を法仙寺と改○古地  
九代山實先許也本尊阿弥陀

月洞山醫王寺壽余院

潮江村

本尊正觀音弘法作

常通寺末裔古ハ源満天皇御宇弘法大師宗奉と申傳ル所伽藍  
地ハ今ノ寺地ハ山續大丁斗南ノ山中ニ四柱あり里人寺ヶ原と云  
世古弘法大師右寺其遺蹟として某所ニ遺像を立セリ小を某家法師  
ありと云ハ  
通唐ノ砌ニ其時女を地居信ノ山ニ安座シ福院とし月洞山と  
号セシ建由千履寺と云ハ(正釋)礎斗ニ其時ハ某家ニ立テ  
と年久し其遺蹟ハ其遺光法系と云ハ其指付ノ地者未  
小院を再興シ寺号を改免医王寺と号シ之中興ノ宗山也古述  
今此遺蹟の上ニ之を医王寺の檀光也地居信代ハ其家末裔也  
初と地居信也云々 一豊ノ所入國ノ後後元檀光信と云人無也云

寺ニ押入住持を遊申ノ事有テ其佛有也と云ノ推ノ寺ニ  
ケ年斗住居有リ住持無キ事也今ノ寺地正平寺末裔ニ再  
建ニセリ千履寺末裔也其寺号を改免壽余院と号シ在在  
先住ノ事也 ○年以天王社境内ニ其世古宗奉以勅傳也傳  
○吉川明神 境内ニ在社天和二年五月三日勅傳也施主種徳  
浦船以九手次施主掛川金市良多傳同長右馬守吉川氏ノ子孫也  
今年之ノ根元也其寺名也其親一紙也其寺川長助雲也也  
○枕天神 本尊佛土面觀音本像在社ハ其村惣持守天満天  
神也地仙也枕天神と申傳元禄十三年ノ春ハ其寺ノ其寺也其先  
住憲德代也社建立今也云々 ○大般若經ノ其自其天

封刺題主  
寺ノ其一  
其寺名也  
其寺名也  
其寺名也



五法院

本尊不動

福井村 土左郡

常通寺 昔先年高尾郡日下村奥谷と申すあり寛文中

先住惠深道法新世何と申す元禄十年火災高尾郡所内

宝永四年イ

同五年イ

移地系平後源入今今知一引移在日下村寺麻山林内

今心扣来○寺紅山及日下村有法善附同村非光菴上一紙

五ノノ字

高尾郡

合山後高尾郡

久休賢

五法院  
非光菴

享長六年八月拾九日

福尾市右衛門  
清  
青木 右  
木戸 右  
大極 右  
山田 右

寛文

寺院縣三元文下

○享保了又出、新所寺地賣拂井口村、不替又寛文五年、福

井村一引ノ仕也

宝珠山十輪院 法圓寺

万々村 土左郡

常通寺末宗系年曆不知其姓古非主寺と号し白方中古陽

杖寺と改号又言保年中、法泉寺と改○中寺地系不動茶

原高恩曼茶羅之堂四不咽非弘法大師

妙色山香安寺 金性院

久万村 同郡

常通寺末宗系年曆不知其姓古非主寺と唱保字と奈姓亦

久武氏昔提寺と申す、位牌亦其久武字不分明一基と

前代別太守高嶽昌源天正十年癸未二月十三日とありて是  
 久武紀傳に位牌とありて一甲の境内と言ふ人斗り玉編好多  
 久武氏に懐慕とありて一甲文字不分明○多安寺何れに  
 三谷弘法寺住持僧古徳を初代住持と  
 寺領に傳付別寺建立之宗金性院下為持付○本寺河内  
 院其見此本寺ハ住持一國一寺安樂寺と一寺南村ありて河  
 内院寺七男四面二王の鐘樓摩利支天寺此寺天非弘坊十二  
 寺ありて河内地檢帳に寺領弘坊寺領不出りて寺寺破後  
 本寺ハ元和七年當りて安樂住持傳付本寺當年才佛師  
 福田右近再無古弘法住持と傳付一寺定教住持と在迎極

○不動十二面觀音是ハ香安寺本寺と傳付○鯨口沼土別八祓  
 庄正法寺常住<sup>キ</sup>藝永享七年十二月八日吉重敬白○寺領  
 寺領<sup>キ</sup>永享七年十二月八日吉重敬白○寺領  
 寺領<sup>キ</sup>永享七年十二月八日吉重敬白○寺領  
 分下ありて御入ありて初百城ありて御意に社名は寺地  
 有弘傳中御出附ありて○交配に社王子檢現<sup>王子谷</sup>  
 天正地檢<sup>八幡宮</sup>天神社<sup>八幡宮</sup>天神社<sup>八幡宮</sup>天神社<sup>八幡宮</sup>  
 記ありて同土佐國土佐郡久万村奉寄進御室前大鏡一面豊富朝臣毛  
 利豊前守吉政于時慶長十九甲寅歲二月吉日敬白棟札寺校ハ  
 傷に文一西ノ宮<sup>社を移すに附</sup>社記有  
 三谷山千年院弘法寺  
 三谷村<sup>土左郡</sup>  
 常任寺末宗長寺、出附無弘法大師南山、勢多住持某師の

三谷山千年院  
 弘法寺  
 三谷村  
 土左郡

或本云  
弘法寺高住意  
龍宝永五年從江  
戸に招き入院未  
成寺に常通寺未  
成處難未乳出達  
寺耳ある然一世右  
未は屋除且乃法  
合力毎歲現米三  
拾石之彼傍一代と  
は老し其後先  
格に通常通寺未  
成也

像を彫刻公祖師の名を以弘法寺と号先年の堂床ハ只  
今之寺床ノ下村坊あり弘法寺とあり本田地而七代某  
師老床と号今之和引ケ申年唐不知中興其基康想  
以任職之僧某像也○本寺あり觀音本佛七堂大寺  
平城天皇大同元年之世其昔ハ今之西ノ山にあり聖火  
堂上住持某像也今此地之梅蔭於今之古法あり之傳  
寛文八年忠義公御建之移れり元禄十丁丑年  
豊昌公御代菩提寺傳身宝永二己酉年豊房公本寺  
兼厨子ハ御再無也回祿之日本寺ハ飛去奈泉寺村  
ノ東谷ノ岩上ニあり彼村ノ非主ノ説在ホ告申也別あり

中尾山を觀る石と多し夫ハ以東公を告し其と唱之

源記

中尾山福壽院 良泉寺

本尊 不動 傳教大師作 持佛 正觀音

薊野村 土左郡

常色寺主福壽院ノ中 法古ガ割聖村ノあり也中古正傳也

奈泉寺村良泉寺ト申寺生言字あり萬治年中僧嚴為

通法以院号中又川城ノ中右良泉寺於中尾山ノ先住

墓石ト申傳言文あり松生立あり○堂毘沙門天秘佛

秋毘沙門天ハ仁壽元年文徳天皇御宇土佐郡薊野村立石山の南  
海より出現ト申傳言 萬長年中右堂火災言本言近古地拾  
得毘沙門天

朝倉山良壽院 光泉寺 一和尚 朝倉村 同郡

朝倉村退轉  
古寺  
願成寺 東善坊  
新寺 多宝院  
正壽院 田實寺  
東園坊 千光寺

本尊正觀音弘法作  
常忍寺 未詳其基  
忠義公御代 只今  
御代 只今  
御代 只今  
御代 只今

御代 寺附社紅山及後先年交祀  
御代 寺附社紅山及後先年交祀  
御代 寺附社紅山及後先年交祀

御代 寺附社紅山及後先年交祀  
御代 寺附社紅山及後先年交祀  
御代 寺附社紅山及後先年交祀

御代 寺附社紅山及後先年交祀  
御代 寺附社紅山及後先年交祀  
御代 寺附社紅山及後先年交祀

御代 寺附社紅山及後先年交祀  
御代 寺附社紅山及後先年交祀  
御代 寺附社紅山及後先年交祀

慈眼山普門院觀正寺

去坂村 領家郷

本尊十一面觀音  
常忍寺末去坂村カイト  
氏宮ノ寺中ト  
氏宮ノ寺中ト

氏宮ノ寺中ト  
氏宮ノ寺中ト  
氏宮ノ寺中ト

氏宮ノ寺中ト  
氏宮ノ寺中ト  
氏宮ノ寺中ト

八幡山法永院地福寺

石原村 森郷

常忍寺末石原村宮内  
中後常忍寺末  
常忍寺末石原村宮内

常忍寺末石原村宮内  
常忍寺末石原村宮内  
常忍寺末石原村宮内

常忍寺末石原村宮内  
常忍寺末石原村宮内  
常忍寺末石原村宮内

常忍寺末石原村宮内  
常忍寺末石原村宮内  
常忍寺末石原村宮内

常忍寺末石原村宮内

庭謹山養命院大谷寺

南川村 同郷

庭謹山養命院大谷寺  
庭謹山養命院大谷寺  
庭謹山養命院大谷寺

庭謹山養命院大谷寺  
庭謹山養命院大谷寺  
庭謹山養命院大谷寺

庭謹山養命院大谷寺  
庭謹山養命院大谷寺  
庭謹山養命院大谷寺

庭謹山養命院大谷寺  
庭謹山養命院大谷寺  
庭謹山養命院大谷寺

庭謹山養命院大谷寺  
庭謹山養命院大谷寺  
庭謹山養命院大谷寺

庭謹山養命院大谷寺  
庭謹山養命院大谷寺  
庭謹山養命院大谷寺

庭謹山養命院大谷寺  
庭謹山養命院大谷寺  
庭謹山養命院大谷寺



十七年己丑月、柵札、中野山、破内、商人を、又、平屋、元和、四年、柵札、中野山、商人、五、代、苗裔、山野内、水、寺、尾、山、新、福、寺、奉、命、院、以、年、四十、年、以、中、野、山、持、者、良、代、大、久、保、寺、八、丁、祀、小、川、向、寺、中、野、山、尾、集、り、奉、命、七、尾、と、た、り、右、七、尾、集、り、お、人、生、立、不、中、野、山、の、親、者、の、中、野、山、人、身、名、出、る、寺、傳、小、野、山、柵、札、且、形、山、野、内、宗、安、形、於、中、野、山、と、五、弘、治、四、年、中、野、山、柵、札、も、有、り

柏尾山求聞持院觀音寺

芳原村 吾川郡

常色寺末南山、聖武天皇神龜年中、依勅、新基、菩薩、開基、也、淳和天皇、天長年中、求聞持院と、勅額を、給、お、神、龜、年、中、創、建、し、不、久、村、に、在、り、山、を、此、山、と、名、す、り、八、原、寺、傳、中、野、山、の、親、者、寺、名、と、古、く、傳、柏、尾、の、山、中、堂、寺、有、り、由、古、に、今、寺、に、傳、と、云、は、後、同、山、に、林、藤、抄、に、古、く、我、親、元、親、觀、音、院、傳、建、し、し、中、野、山、に、今、楠、捨、生、ま、り、後、又、元、親、浦、元、親、と、云、は、如、息、盛、親、又、如、家、傳、也、是、も、元、親、盛、親、以、後、中、野、山、寺、に、傳、也、云、は、上、民、茶、店、を、造、親、者、を、お、古、く、西、保、四、年、以、志、義、公、傳、持、攝、に、此、山、に、傳、入、り、時、此、山、傳、を、傳、也、依、法、行、お、古、く、元、年、今、に、傳、入、り、以、後、無、如、捨、入、り、見、然、院、常、色、寺、末、山、末、初、茶、小、倉、少、師、子、御、寺、地、傳、者、都、部、の、中、野、山、の、古、く、依、傳、末、寺、を、不、得、妙、泉、坊、福、生、坊、車、坊、中、野、山、地、傳、院、室、傳、院、皆、正、傳、中、野、山、に、傳、今、に、傳、也、性、古、南、山、八、原、寺、傳、中、野、山、寺、末、寺、に、如、古、く、傳、也、已、年、常、色、寺、末、寺、に、傳、也

貞享三年寅九月  
十五日 吾川高岡郡  
寺院山辨覺帳  
二日 觀正寺三人  
扶持附來

堂寺有、り、由、古、に、今、寺、に、傳、と、云、は、後、同、山、に、林、藤、抄、に、古、く、我、親、元、親、觀、音、院、傳、建、し、し、中、野、山、に、今、楠、捨、生、ま、り、後、又、元、親、浦、元、親、と、云、は、如、息、盛、親、又、如、家、傳、也、是、も、元、親、盛、親、以、後、中、野、山、寺、に、傳、也、云、は、上、民、茶、店、を、造、親、者、を、お、古、く、西、保、四、年、以、志、義、公、傳、持、攝、に、此、山、に、傳、入、り、時、此、山、傳、を、傳、也、依、法、行、お、古、く、元、年、今、に、傳、入、り、以、後、無、如、捨、入、り、見、然、院、常、色、寺、末、山、末、初、茶、小、倉、少、師、子、御、寺、地、傳、者、都、部、の、中、野、山、の、古、く、依、傳、末、寺、を、不、得、妙、泉、坊、福、生、坊、車、坊、中、野、山、地、傳、院、室、傳、院、皆、正、傳、中、野、山、に、傳、今、に、傳、也、性、古、南、山、八、原、寺、傳、中、野、山、寺、末、寺、に、如、古、く、傳、也、已、年、常、色、寺、末、寺、に、傳、也

中興建立止止形、永正年中、隠修寺元因天文年中、平茂

辰永祿年中、吉良泰祝、貞天正年中、吉宗我親元親、其吉

初吉宗我親、其親也。○古尊、山親、音持佛本尊不勤長山尺六寸親者、其音、

尾山中の楠、洞、入、山子権宰相有能○山王権院御の所等あり

別今の厨子楠の洞あり。○縁記一様御の所等あり○山王権院御の所等あり

本地地蔵菩薩、若、南村、忠、山、守護、井、○法、制、札

御建立あり、南寺の法あり、○法、制、札

禁、制、一、西、八、田、限

一、南、八、上、戸、限

一、九、山、六、水、限

一、九、山、六、水、限

一、九、山、六、水、限

一、九、山、六、水、限

一、九、山、六、水、限

一、九、山、六、水、限

一、九、山、六、水、限

一、九、山、六、水、限

一、九、山、六、水、限

一、九、山、六、水、限

一、九、山、六、水、限

一、九、山、六、水、限

一、九、山、六、水、限

一、九、山、六、水、限

一、九、山、六、水、限

九折筆金抄本元法興寺附寺也其地如北野於夫  
之屋物法興寺方根此地有古之山烟無之其地論及上之年  
より法工物之及上物之方彼後より付ありて其右之屋敷  
十年法興寺上物之不及所法興寺方彼地之屋敷  
其法興寺の中へ未達向後寺附新田保知令之配給之也  
附寺之卦柳尾山へ寺附之也上

元文三年午六月十日

常色寺

安養山恩徳院池寺 安養法院

内谷村 吾川郡

貞享三三安養法院池寺無山辨  
常色寺末尚寺ハ新基菩薩宗奉と申傳本寺阿波池

往昔八高山中禪イ教正觀音寺ありて之を阿波池坊ト申傳何に以て此寺  
堂下媽失于初本寺内谷村小池田ト申傳之也ト云云其  
五ノ堂寺建立之始也此柳尾山縁記に於て之を長宗義経時代  
寺領ありしと云伝坊之也其寺ありて之

本尾山朱雀院種間寺

秋山村 吾川郡

常色寺末尚寺附同寺申寺ハ宗教仁和寺ト申傳之也其寺  
二年住持末尚寺ト申傳之也其寺ハ宗教仁和寺ト申傳之也其寺  
聖徳太子孫孫天皇御就法建立之石佛也其子孫佛師工匠末  
新刻の佛也其寺ハ宗教仁和寺ト申傳之也其寺ハ宗教仁和寺ト申傳之也其寺  
傳之也其寺ハ宗教仁和寺ト申傳之也其寺ハ宗教仁和寺ト申傳之也其寺

康保年中為系信志公所設種阿寺一  
及今八額無一右由來跡記亦多  
上人及正和年中園海上人文和  
永七年祐系上人文明四年快勝上人  
乃永坊六寺不謂池之坊院蓮光院  
覺坊西室坊也皆古物也○寺  
百八十石由長我初及代至  
山代山南本、善田中上寺山角、  
城形、  
宗我初及蓮池及長宗我初及山  
宗我初及蓮池及長宗我初及山

七及六代寺步勾之、  
寺記三石斗八升 貞享三寺記三及二十九代  
七代三寺為才、  
勾才之內、  
勾才明曆元年、  
今八、  
仍法乳、  
銘  
岩脇村種間寺勸進為末代鐘鏡也  
年大歲癸巳六月八日  
大明神 ○弁才天  
十六長井像唐筆

土佐國吾川郡種間寺 鰯口也 應永十四年 丁亥十二月十三日 願主 平氏女敬白  
土列種間寺  
此泉院の唐母古寺の室物白字大福多種八林中、  
以右古上為才代、今此大福多種、長十六長井の繪

法秀附夫公其秋二季之天下安令之  
○性古尚寺建立此之施至  
法形務大願多難施り仕  
位解 信定信高 真忠 信家 ○性古住持世成 般多々重

道種 藥師九隆光

書之 ○末寺 秋山地田寺 秋山三胎院 秋山糸明院 一 糸田寺  
秋山神母寺 甲辰西光寺 此内和国寺斗春 三胎院

宮内寺 糸田寺 池田寺 ○小堂 秋山寺斗春 此内和国寺斗春 三胎院  
斗母寺 各正修し 秋山寺斗春 此内和国寺斗春 三胎院

別以不修多田とす ○土地龍 三胎院 地龍 スギヤス 正観寺  
高寺の知りとす

池田 阿保院寺 和 糸田寺 此内和国寺斗春 三胎院  
池田寺 阿保院寺 糸田寺 此内和国寺斗春 三胎院

宮内寺三代寺秋山河古及三胎九代山歩  
金糸田とす糸田寺とす

南林山不動院妙見寺 木林山村 吾川郡

糸田寺三胎院号山号一寺  
常春寺 糸田山村クラ谷 糸田寺 糸田寺 糸田寺 糸田寺 糸田寺

地地接修りて○本寺不動の王 無教大 阿保院本像 元年

長住寺谷 去年とす 糸田寺 糸田寺 糸田寺 糸田寺 糸田寺  
糸田寺 糸田寺 糸田寺 糸田寺 糸田寺

馬頭観音 阿保院 志住寺 糸田寺 糸田寺 糸田寺  
中寺 観音 糸田寺 糸田寺 糸田寺 糸田寺

和吸寺 糸田寺 蓮花寺 在ハ糸田寺号斗中修

月乃山及江院西山寺別當坊 仁野村 同郡

本尊不動 弘法作  
常春寺 末仁野村 糸田寺 糸田寺 糸田寺 糸田寺 糸田寺

別以修りて時山 依法初意とす 中寺 観音 糸田寺 糸田寺 糸田寺

糸田寺 糸田寺 糸田寺 糸田寺 糸田寺 糸田寺 糸田寺 糸田寺

山顶七百四回 卷建立 糸田寺 糸田寺 糸田寺 糸田寺 糸田寺

以次 卷院 糸田寺 糸田寺 糸田寺 糸田寺 糸田寺 糸田寺 糸田寺

仕修 糸田寺 糸田寺 糸田寺 糸田寺 糸田寺 糸田寺 糸田寺 糸田寺

意当地引移之 以法大原市像他利伽羅不動八大童子像  
不動明王 繪在三層弘法大師等達磨撰物金巻第廿

○天神宮 坂内 ○社紅山反 寺地不南坊什高古八性古より  
八幡不南坊高古八性古より

○光年八八幡之社紅山反 寺地不南坊什高古八性古より  
八幡不南坊高古八性古より

寺附由古寺成衣右社紅山反 寺地不南坊什高古八性古より

別府山城福院 正雲寺 明和年中 改金蓮寺 伊野村 吾川郡

貞享三三意神院 常存寺末仔野村 シャウウシジニ 同奉不知古六日村南山正

府山 金佛 別府寺十号寺八何金後今号改布高如意

福親者他者不知漢工古本取座中傳 就宮古上仁也

八幡山地藏院十輪寺 弘岡上之村 同郡

与方事二之仍南山延命院八幡寺古例云云 常存寺末但光年八八幡寺仍南山延命院十号延享元年

入之号改准古八大社法宮中無建之天正元年寺良城重

親身才之立標札 知城矣 社紅山反舍標出 ○三宮草界

社 与方事二之仍南山延命院八幡寺古例云云 ○八幡宮 以界上村惣惣寺地境内

○在田山反 寺地境内 ○境内を離 寺地境内

阿保院寺 竹南村山内 虚空堂飛 種智寺 寺界内 寺地境内

某師 大若 某坊 王子 檀院 某坊 某坊 某坊 山内

最傳大明神 大の神 寺地境内 ○宮一 寺地境内

新樂山觀音院池浦寺 池浦山新樂寺 新居村 高岡郡

常存寺末宗奉其基 寺地境内 傳中無同山八法市快氣准古八

坊寺あり○申寺本師 ○馬頭観音堂其基也

先年御戸の石一石堂内、観音少佛之名あり○白山

権現 御戸の石 ○鐘一口銘 敬白土佐國高岡郡新居郷

池浦新樂寺鐘本願主院主宗俊至德二年乙丑三月

十四日 ○新口嶺奉寄進川谷 金剛寺 ○寺に及

一豊公儀奉附書附室永大書之流矢

正壽院

日下村 高岡郡

本尊薬師

常色寺末古寺ハ先年尚村ハ長子居ト申之ハ是也

知り不仕成ノ地面之様七代為附申之知元禄八年甲辰

今ノ寺地老ノ名ト申之ハ所ノ恒持寺持寺引續古寺所

於今片是ノ寺也 高岡 ○ある寺 薬師也 新田房也

地蔵寺城地蔵石向 薬師 大川内 和岡 地蔵 今寺 地蔵寺也

大雲山善住寺

能津村 同郡

別京ニ云山号 本尊 正觀音 常色寺末 能津村新築ノ寺ハ其寺不知先年ハ能津村在

住寺古申ト申之ハ其寺先年中ニ先住其買代能

津村在能津城ノ様ニ引續 ○ハ惜也 後内ハ永三年丑年本 能津村ニ在住宅

仁助若主施主知子ト申之 造之也 根元也ハハ鴨也

小村山胎光院 神宮寺 別當坊 日下村 同郡

常色寺末在寺大如本能立也弘法也 二宮小村大天神

宮也地佛也古ハ社也其地ハ由平屋小村境内ニ寺建立

あり如く毎夜くあり給ふ言保年中先任平快寺新寺境内  
引揚安直住今々寺乞也○磬聲一口塔日長祿元年  
正月吉日沙門増忍小村宮○寺紅山及右田久保也  
佛書附在記

言忌歌 合山匠 非田 合山匠 ヤミキ

長祿六年八月十九日

久保賢 二宮小村宮 二宮別當

福忌市 右田 山田 久保 梅 大塚 青木 木部 上野

○此地 蘇弘法作

豊原寺於常色古佛ありあり抄 昔時ハ有村 向中村と申ありあり中傳今ハ寺廢あり

古本あり 禪

○慶寺 蘇探花作

御徳坊と申す 本寺ハ 他別御徳坊と申ホキのあり

○正觀寺

觀寺寺ハ古觀寺 寺ハ本寺と申す

○地蔵

地蔵ハ蘇法仙坊と申す 本寺と申す

○昆山門

法ありあり 〇馬路觀寺

蘇坊と申す 大 橋の上あり

〇某師 父系

○不動明王

蘇坊ハ他ハ蘇坊 〇蘇坊

カコニハ 蘇坊 蘇坊

梅丸と申す

○地藏 蘇記一古あり

宝珠山地藏院 常慶寺

秦泉寺村 土左郡

本尊地藏

常色寺 秦泉寺 谷内 〇 宗卷不知河川 山次右馬知

元祿元年 寺建立也 平年 〇 無任也



文化五年三月  
廿六日已下刻五卷  
山方丈燒亡

五臺山竹林寺金色教院

土左故事曰伽藍惣録自安喜郡至長岡郡支配焉

式本云

安喜三年該宗帳  
編集時住持差出  
院号金色教院  
附出元禄十五年  
彼寺境内禁別  
御書附出付あり  
此書附、教、字、依、無  
之、有、住、未、有、  
彼寺跡記、教、字、  
加、有、  
先住書出、  
早免教、字、八、稱、美  
心、之、八、除、  
之、  
之、

聖武天皇勅新基菩薩神龜元甲子之草創也後百余  
年且釋法法師再無比時躬跡水為開之元德ノ始其  
之末亦及荒條應仁文明ノ改衰微乎其後室院上人  
補助之○寺取百之移石但之移石從一豊之之御打紙ハ終  
新田也  
矣之天正十六年ノ捨地慢有之止今ノ百之移石移坊也  
性古ノ石ノ中傳空院寺勢ノ自心自力新田以八石余用  
茶取合三石八石余寺取之石ノ中ノ役人申ノ出附有之千石寬  
文十年祐新入院時右新田ノ百七拾八石余中ノ山寺古修

五臺山金色院

右四至之事

一豊公御判物之通  
承不可有相違者  
豊房公嚴命候  
奈尚如先規住持  
可被支配之者也  
元禄十五年午歲  
二月廿二日

乃石内藏助  
山内藏人  
竹林寺  
頼祐法印

理料ノ上ノ御ノ今百三拾石之實ノ文十三年ノ新地捨地有  
之移坊地ノ事ノ如記

○新田捨石 從臨月極 東照大権現 御供料 相國様

御菩提又天下長久ノ為禱石少十俵御寄附也亦、御所也

貞享四丁卯年代貸石六束ノ一幣ト御所等方於今良理

田地、御門書也傷之無、法信每月十七日一少ノ請後集會

土左故事四十七

御所勸新付之○新田程知五拾石之平七升九合文殊

同供ノ集リ報方一切修系 經書歸藏造等中御所修理料、

成所也享保八年十月 新田程知御所也御所也向修

御ノ修後新造司料ト下付方山仕是申連刺ト書附有

○御位牌及本寺阿彌陀 皓月楹法持仙之書也此牌  
版本為多矣方以友守元元和八壬戌年從東武山寺藏中存  
因破懷近室八庚申從寺光院板法修補以原也孫士子  
子勢至佛八忠義公法安也 ○東恩空樣 台德院樣  
法位牌 皓月楹 山安也 ○幹縁疏作者五山内万年山  
相玉寺無彥 龜藏 橫川作此疏之中云山内五臺院曰金  
色按其古記仍基菩薩西後一貫之後不立武皇帝深宸翰賜  
以今額也初初基立山中修治七日感得明星降于楹上而收  
之歸懷中矣因親刻楹檀造妙德聖像安之殿裏而向不  
隨之明星因之為佛眼晴至今人呼其像曰生才活文殊乞

一異也造像已畢有梅檀餘材仍基挿之庭上化為一楹楹花  
枝葉蔽帶其樹每春自根發芽故名為根楹乞二異也

○古文書

右前山者文殊師利施威光仍基菩薩祐仁之靈福也因茲元  
德已來武家有尊崇下割札訖而近年隣庄法方武士甲乙  
之輩恣亂入四至内或伐山木林或致招穢殺生等根務之由  
其其少不行之企拓眾科歛於向後者因之令停止之若為違  
犯者為要乞急下注申災名之狀如件

貞和二年丙戌九月廿日

右兵衛督源朝臣

○楨木制

土列五臺山金色院

一軍勢甲乙人等乱入狼籍事

一伐取山林竹木事

一四至内猖獗殺生等事

右条之住吉貞和二年法制札之者聖令停止訖有違犯之事者為要處科下注色吏名考也仍下知如件

應仁二年正月廿五日

右条左史源朝臣

○五虎山

竹木剪荒率附石芝不之取事

門前押入狼籍籍之事

由信右姓住持之阿什他之退也

右條之違犯之事於有之者之科考也何如件

長九年二月朔日 一豐

○若山地下惣石性中法修了義事由六境法南六川法法司法免得若由山之法修木助事

○法書

種信より在官より 東志云事に戒行法提得るに美自今以後 法修より附石性性犯之事於有之者其科考也下事申但實 西志云事内之存否を志中出考之者其為曲之次出家戒行 史よりハ物方事合未談之上を以て其科考也

萬曆廿五年十一月廿五日 忠義

五台山院主

於本月十日禮拜日 於文殊菩薩於法堂前以新香  
未入內 於此 去古者 可也

能飛御於去月十日生初申之相同無原方之以此財家之財  
於文殊者二宿之方之以此新香 雅行 多居 花 彩 以 書 札 於 別 項

戴志 茂 子 內 言 入 內 庭 不 言 備 足 象 年 之 月 五 日 禮

不 言 中 風 於 出 令 建 義 保 以 長 八 少 家 以 持 德 德 之 矣 子 余  
次 弟 之 子 為 孫 年 之 存 事 之 有 庭 子 運 進 上 寺 法 上 供

正 師 傳 法 德 成 上 意 正 心 後 又 上 供 言 法 局 之 聖 德 令 為 德 意 是  
誠 之 德 合 之 之 推 量 之 正 後 亦 存 神 之 德 子 之 以 正 師 傳 法 德 成

定 之 子 子 孫 亦 法 以 新 禮 之 義 以 抽 丹 誠 之 於 人 亦 曲 亦 人 亦 亦

可 也 之

十二月八日 土友待候

五台山

於本月十日禮拜日 於文殊菩薩於法堂前以新香  
未入內 於此 去古者 可也

去月十日禮拜日 於文殊菩薩於法堂前以新香  
未入內 於此 去古者 可也

於本月十日禮拜日 於文殊菩薩於法堂前以新香  
未入內 於此 去古者 可也

於本月十日禮拜日 於文殊菩薩於法堂前以新香  
未入內 於此 去古者 可也

色香同公海之海文殊之山前寺之山新橋之善徳寺  
了可現之深尾水山前地方之善徳寺之山前寺之山前寺  
徳者之山前寺之山前寺之山前寺之山前寺之山前寺  
新之山前寺之山前寺之山前寺之山前寺之山前寺

五台山

新心之海年於一寺之山前寺之山前寺之山前寺之山前寺  
新橋之山前寺之山前寺之山前寺之山前寺之山前寺  
徳之山前寺之山前寺之山前寺之山前寺之山前寺  
之山前寺之山前寺之山前寺之山前寺之山前寺  
之山前寺之山前寺之山前寺之山前寺之山前寺

新心之海年於一寺之山前寺之山前寺之山前寺之山前寺  
新橋之山前寺之山前寺之山前寺之山前寺之山前寺  
徳之山前寺之山前寺之山前寺之山前寺之山前寺  
之山前寺之山前寺之山前寺之山前寺之山前寺  
之山前寺之山前寺之山前寺之山前寺之山前寺

青田

西尾山

新心之海年於一寺之山前寺之山前寺之山前寺之山前寺  
新橋之山前寺之山前寺之山前寺之山前寺之山前寺  
徳之山前寺之山前寺之山前寺之山前寺之山前寺  
之山前寺之山前寺之山前寺之山前寺之山前寺  
之山前寺之山前寺之山前寺之山前寺之山前寺

以有物取也と娘系中身より一知る所は此に成るる其意  
二身は津名取光寺の文子能く後任中身より新補助の掃除  
事仕給と申分申す事と云ふ事一展望有 此新補助  
各備急を掃除火の用心申渡り年終取光寺の内御事  
取るべき功申す事申す後任者事申す事

十月廿八日 去任付後

西三原山

侍者子より官一筆を賜へる事此より申す事此より申す事  
忠義の山後此より申す事此より申す事此より申す事  
下是取る事此より申す事此より申す事此より申す事

上り申す事此より申す事此より申す事此より申す事  
右者母方と云はれ此より申す事此より申す事此より申す事

八月廿六日 射る事

西三原山

きつて

一と云ふ事此より申す事此より申す事此より申す事  
五太さん忍い事此より申す事此より申す事此より申す事  
うあがりやし此より申す事此より申す事此より申す事  
まよひん此より申す事此より申す事此より申す事  
あさひあさひ此より申す事此より申す事此より申す事

らんを及て中は悉おきのかりしは縁入らぬ句  
右の上柄りは毒人作しき

らんを及てハ縁入

悉とはや

十月十七日

はり

おちげんま

おきいひかみ

おきいひかみ

大相國なる法非律なるちひけりて毎日のまを  
後、業紙まで毎日をうたへはひめいひかみ  
あのおたりまうりておちげんまのいひかみ  
らん中はけりて

元和九年七月廿八日

土佐守 横内 貞

はり

山 崎 どの

おきいひかみ

おきいひかみ

成老たうまの事

大ーやうてらんそれんちやれうよまうたごの  
あは光はぞんまのこるあなてあひますとこなり  
あひれんのまをましておちげんまのいひかみ  
あひれんのまをましておちげんまのいひかみ  
あひれんのまをましておちげんまのいひかみ  
あひれんのまをましておちげんまのいひかみ  
あひれんのまをましておちげんまのいひかみ  
あひれんのまをましておちげんまのいひかみ

さくをくしむるのしるしをよめる

けんじのせん

去後

仲あり

しちのとせり

西のりん

おまふしゆりす けふ極ちり けふ極ちり けふ極ちり けふ極ちり

あつたふりしゆりす けふ極ちり けふ極ちり けふ極ちり けふ極ちり

あつたふりしゆりす けふ極ちり けふ極ちり けふ極ちり けふ極ちり

あつたふりしゆりす けふ極ちり

寛六 極月十七日

山内 幸波

安田 羅布古馬

福島 丹波

西のりん

あつたふりしゆりす けふ極ちり けふ極ちり けふ極ちり けふ極ちり

あつたふりしゆりす けふ極ちり けふ極ちり けふ極ちり けふ極ちり

あつたふりしゆりす けふ極ちり けふ極ちり けふ極ちり けふ極ちり

あつたふりしゆりす けふ極ちり けふ極ちり けふ極ちり けふ極ちり

あつたふりしゆりす けふ極ちり けふ極ちり けふ極ちり けふ極ちり

あつたふりしゆりす けふ極ちり けふ極ちり けふ極ちり けふ極ちり

あつたふりしゆりす けふ極ちり けふ極ちり けふ極ちり けふ極ちり

あつたふりしゆりす けふ極ちり けふ極ちり けふ極ちり けふ極ちり

あつたふりしゆりす けふ極ちり けふ極ちり けふ極ちり けふ極ちり

あつた



友人為清之書代子子檢現標為清善提文六佳一以山為  
山形標之及之思其書中刻以東極之法之書其  
程之山形標之及之思其書中刻以東極之法之書其  
上流之及之又其書中刻以東極之法之書其  
より下流之及之又其書中刻以東極之法之書其

三月十日

馬志其五在也

東山極

○天正十六年西極地極地 〇武撰繪 長河志序字思嬌男武於  
五月全福長地田極地極地 〇撞鐘 銘曰  
極地極地極地 〇撞鐘 銘曰  
〇撞鐘 銘曰

土左故事曰  
本堂 文珠  
鎮守社 山王權現  
三重塔 胎藏界  
阿彌陀堂 稱奧院  
開山堂 稱雷神堂  
木像 左 空鏡上人  
右 宿英上人  
輪藏 額 室鏡寺尼宮  
御筆  
愛深堂 安永九年建  
二王門 方士七尺許  
大威德明王俗稱午堂

朔日 朔開山其基寺火殿不獨一之燒亡依之 忠義之新法也  
立聖正一年 悉皆成物也 〇武撰繪 長河志序字思嬌男武於  
少字房多色画長谷川海古馬 質筆者 伊存宗慈也 〇山王社  
五岳山 四江絶海熱氏 於九月十日又十月九日 〇棟札天文  
十七戌申年二月廿九日之棟札文字不見 〇撞鐘 銘曰  
土而五基山五岳青山添千峯之色海中靈堀似蓬萊洞欣我  
願云滿令一切衆生同成佛道于時弘安第七甲申二月二十  
五日 鑄之大願主法橋上人位圓家大工左馬允 紀盛忠 〇鍾  
〇撞鐘 銘曰  
〇撞鐘 銘曰  
〇撞鐘 銘曰

妙見社 祇園社 地蔵堂 在東條上同

聖觀音 在威谷磯 昆沙門 在大嶋 阿弥陀尊 在大嶋 不動 在大嶋

天王社 在寺附 住吉 在壹志村 八幡 在山中 天ヶノ宮 在威谷

蛭子社 牛臥天王 總守社 神号不知社 万度社

荒神 寺附 地主権現 在三石上 牛臥天王 在坂上 同 在大島山上

大羽軍 在寺附 法居解社 牛臥天王 在大嶋 山之神 大島上

権現 在村上 山神 九上 ○空鏡上人亦号榮實生玉与妙

上子豊山传说記 中卷九丁云 空鏡上有之 比上人改國号

知御城地能守号 被作付在寺三十二年也 ○新坊生古九十二坊

上之坊今八六坊也 本尊大目、不動、毘沙門、虚空藏、文珠 中之坊

上之坊 上面觀音 妙言寺 上之坊 東之坊 南之坊 中之坊 上之坊

十室院 上之坊 居居寺 上之坊 南江院 内之坊 見住 二寺内 十室八 退格 ○末寺四坊四

寺之内見住三核七寺也 ○空鏡系係自契文云

夫空鏡上人生困何与高殿大明神流佐伯取比入生言門事教

子負笈及經歷良久故住金色其臺汲少聖龍水其世二年依

之法水流色洗有為塵大法灯普照三五曉月是了祖入定

月也止疑待慈氏之下生永及龍華三會朝偈曰是空識列

現空鏡言觀梵文一种身系於於聞者空聖僧鏡見彼

生世不竹肉身 在園像裏書 是空鏡上人者竹林寺

中與依之住是寺自開之垣田二百石余向四石為桑湯料永代

寄附于坊像後之寺主勿去遠而已余日寬之永西丁丑九月

十日七十一集題去 五志山院主宥嚴 ○七志山院永大田山本堂

梅札之字 一孝宮氏再無一六檀形古字奉元親公奉永豐永  
内儀助欠資 于時天正丁丑年五月八日任持仔好  
因法再無一六檀形山内并馬守康豐奉新山内因情寺山内掃  
部亮于時長十四己酉五月七日任持法常宿宗 右無一  
再無一六檀形書法收字

急夜中老々大田寺大徳之申為兄合共六工老々乃由本内老仕在  
越造作如行程不抵換仕于方為坊方一三越之文先年上之  
正作申由大田寺之坊主申之必定亦ありと之根子有  
年若石生石連下系

一江口上豐永大田寺之宿送一入性見其下古局也

寛永十四二月廿七日

安 四郎右衛門  
小 加 右衛門  
少 助

安 四郎右衛門  
市十郎右

大田寺上書之長年之入用老保合中十物成地給知地所入性之任  
先保、當年之申請月換之旨寺中長年之邪社一守も不  
再無一六檀形 右老 大田寺院主 谷中 所記 石生上 少子 守之  
之守之也 之守之也

寛永十四二月廿七日

安 四郎右衛門  
小 倉 少 助

豊永永右衛門  
干那右衛門

一守之也 守之也 守之也 守之也 守之也 守之也 守之也 守之也 守之也 守之也

相志先...谷中...切畑...  
...  
...  
...  
...  
...  
...  
...

一昔曾...本山...  
九本...  
...  
...

換...  
...  
...

八月廿二日

寛文四年也

安田...  
...

大田寺

豊樂寺 法華經...  
...

寺...  
...

以上

豊永...  
...

寺内村

右...  
...

長二年八月廿五日

一豊...  
...

○土...長...  
...

...

一書...  
...

分...  
...

...

八月十七日

生...  
...

長...  
...

○...  
...

合...  
...

合三町七代本力

○ 芝長二年四月廿三日

町 年人 判  
久万 二良 吉 信 判

大谷之内大日寺紙

一四代五代

寺中屋敷

仁王堂ノ下南坂下

四代

合多互反

芝長二年 八月廿一日

過 清之傳判  
福長 市右判  
上世 惣右判

○ 一宮子孫經年回状ノ字

義福寺ノ紙

從來碧國分寺 瑞應寺 於馬寺 法華寺 於法華寺 於法華寺 於法華寺

法華寺 於法華寺 於法華寺 於法華寺 於法華寺 於法華寺

法華寺 於法華寺 於法華寺 於法華寺 於法華寺 於法華寺

法華寺 於法華寺 於法華寺 於法華寺 於法華寺 於法華寺

法華寺 於法華寺 於法華寺 於法華寺 於法華寺 於法華寺

法華寺

一大半之内公義 没与 与 各了 出 付 進 出 子 又 七 條 襪 子 裳 衣

其 卯 衣 裳 襪 子 出 付 方 下 付 裁 出 調 借 用 下 付 出 付

小春日

天正様二年 換月 吉日 書 字 了

尾村 流 禰 寺 之

一 條 寺 之 紙

○ 大楠村 吾 園 権 現 宮 社 紙 文 之 字

寶 後 永 代 之 紙

合 儀 物 少 之 儀 也

右傳永代老犬捕之 吾是山権現 三月日繪田壹後子也  
但符田老和山五車代在根 権現 吾是地仍者也 坊上六  
於子孫中後志非對 吾對 吾家者也 雖然 吾在 吾家 吾家  
坊此文忘各法 坊上 吾家也 四後中 坊上 坊上  
天正六年三月廿二日  
永年人 坊上  
坊上 坊上

吾國権現 坊上 坊上

一 永年人 坊上

一 永年人 坊上

在坊上 坊上 坊上 坊上 坊上 坊上 坊上 坊上 坊上 坊上

○ 坊上 坊上 坊上 坊上 坊上 坊上 坊上 坊上 坊上 坊上  
坊上 坊上 坊上 坊上 坊上 坊上 坊上 坊上 坊上 坊上

天正七年六月二日 坊上 坊上 坊上 坊上 坊上 坊上 坊上 坊上 坊上 坊上

坊上 坊上 坊上 坊上 坊上 坊上 坊上 坊上 坊上 坊上

○ 坊上 坊上 坊上 坊上 坊上 坊上 坊上 坊上 坊上 坊上

坊上 坊上 坊上 坊上 坊上 坊上 坊上 坊上 坊上 坊上  
坊上 坊上 坊上 坊上 坊上 坊上 坊上 坊上 坊上 坊上  
坊上 坊上 坊上 坊上 坊上 坊上 坊上 坊上 坊上 坊上  
坊上 坊上 坊上 坊上 坊上 坊上 坊上 坊上 坊上 坊上

天正七年三月十九日

坊上 坊上 坊上 坊上 坊上 坊上 坊上 坊上 坊上 坊上

坊上 坊上 坊上 坊上 坊上 坊上 坊上 坊上 坊上 坊上

大田山 坊上 坊上 坊上 坊上 坊上 坊上 坊上 坊上 坊上 坊上

文化二十五年五月  
朔日夜豐樂寺

大田山大願院豐樂寺

寺内村 長岡郡 豐永郷

燒失本堂者不燒  
○本尊 釈迦佛  
像内所藏佛像  
造營寄進帳

錢世僧淨我錢世

八木氏女錢世佐伯氏

女錢世僧仁要藤弁

錢世宗我部千永錢

世女上毛氏錢世佐伯

依次女錢世八木包相女

紀恒忠女錢世宗我部

永利女柏部氏錢五十男

佐伯為利佐伯藤弁女佐伯

次利同包迫同村吉同依

貞同行正同行方同正則

行平吉行八木宗味女

○先年寺領百武接受上中傳物古禮文亦多

○寺本堂

直行同為行錢五十

男八木是根

仁平元年寺未八月

大田山大願院豐樂寺

寺内村 長岡郡 豐永郷  
其山末右開奉修基 聖武天皇勅取不云傳乞多塔年中  
色縁記有云大風之奉寺使懐縁起室物亦大不亦知○本寺  
地亦阿你院不勅弘法大師法位降示○寺領寺阿芝長六年  
法因見法志等寺先任法平宿奈代之河刺紙以戴也 刺紙  
寺山神名内  
○社領寺友 豐樂寺福宣  
高寺友令扶助之与全之知者也  
芝長九年正月一日 一豊法平刺  
寺之内大田寺 福宣

極樂寺 大田山蓮華院下之坊 豐永豐樂寺領之内 同寺

中古是時先任宿信時代新造之也○山王権現 法寺也本堂

○本堂寺宇 本寺新也本師阿你院日光月光四天王同奉

神每年中奉同山不聖武天皇勅取不云傳乞多塔年中

大風之破換縁起未終矣其 他右寺 寺宗我部之縁起未終矣

寺如性自爭之 法也刺之 寺内代之法也事也○室物

大般若經 六百卷 康永年中 讚明 揚杖一元親之四國陣之時

初段縁一筋 是又之縁也 康永年中 揚杖一元親之四國陣之時

大小二百枚 由來不知 陣貝一元親之 鯛口一口 銘之日 土列中村豐

年二月九日 百味備葦四 一百卷 百味香善之奉行基 大士

勸進少珍 甚三寸 本寺願刻于子信供養入仏

豐永越後守 小笠原道實 監 以下人名畧

以来毎歲無悔念四月八日二百味奉備修法用白友中一百ヶ日本堂  
二日遊一日三時し而行ふ亦安全武運長久百味無悔念  
供奉修行七月十五日一天結願成就古生古御札也  
御前一子也中何れ以上今以而む不念仕 ○會日正月

八日終正而行止中一牛玉出久七月六日七月大令式 ○銀考

阿弥陀 十護摩堂 共三在 ○撞鐘一口 長京三石堂新二五之

云名色寛あり以法城內鐘佛座と云小倉少助友以貸しあり  
主三常存古一と云右鐘上座常色寺屋出と云んと同和屋

○第一王子 境內、或以此終聖より 劫後と云傳古其古有之  
本傳也 銘曰一徳曰讚別山田郡林庄若一王子 齋口

右施主記重長應永元 三新妙現 西群後三面境內 八情社  
甲戌十一月 日敬白

境內、有鎌倉より 劫後と云傳 三所控現 境內、有終聖より 劫後  
古其より有氣并流物投矢

藏王控現 境內、有終聖より 稲荷大明神 古其より有 六社 劫後  
古其より有 終聖より 劫後と云傳 古其より有 有之

身之右堂再無仁平元年未佐伯依次記恒忠八木包相三人乃并  
取再無と云其 子細八室永元年、有當修慶と云其本寺之神也

叙迎御林、内、 三宝御傍社 境內、 上泉山神林 寺内村小松也  
書記あり、

○寺園基 以来住坊 神名也 仁平元年と云 不分明 一世第壹

年号不 二世宥表 上月三世嚴明 仁平年 中欽 四世大猷 長寛年  
中欽

五世権少助任幸 長寛公天心 六世河關梨宥印 文禄五  
申年

鐘銘

奉鑄印推鐘車備後州御調郡栗原保内尾道

御所崎光明寺右信心大檀那橘氏信吉性菴

光心信男隆室幸達信女

延徳四年潤子極月七日

...



奉上普豐樂寺御堂一字大且那長宗我部泰氏  
元親大願豐永負資寺内左馬進 裏右御堂  
大破者元龜二年壬申七月廿八日大風吹テ大  
杉數々損シ彼御堂懸リ三方打破リ目、驚  
候處ニ爰ニ豊永内藏助為本願豐永ニ郷勸進  
被成晝夜抽精誠而番匠仕天正二甲戌歲七月廿八日ヨリ  
潤霜月十一日造畢仕棟 桶上申候棟札者神道  
砌書寫仕候畢後見人々者此御札御覽候而可致  
精誠告者也

敬白 本山惣且那  
寺内惣名衆 天正五丁丑年謹敬白

土佐故事曰

蓮華山極樂寺豐樂寺隱居在同村

百々山觀音院善樂寺 一宮村 土佐郡

蓮華山末開奉不知寛永十四丁丑年江戸上河原  
祈禱所ニ長福寺ト号ス其處ニ於テ三年大火  
奉 上河原補法新焼ニ付在布寺ニ在竟宿内ニ下  
百治元年苗寺ノ入院寺号長福寺ト改唱奉  
處ニ長福ノ文字公義法梅ニ付享保六年若乐  
寺ト改○長福寺ト号以テ其ノ時以抄物方  
抄物ハ五卷山長出ニあり

蓮華山末開奉不知寛永十四丁丑年江戸上河原  
祈禱所ニ長福寺ト号ス其處ニ於テ三年大火  
奉 上河原補法新焼ニ付在布寺ニ在竟宿内ニ下  
百治元年苗寺ノ入院寺号長福寺ト改唱奉  
處ニ長福ノ文字公義法梅ニ付享保六年若乐  
寺ト改○長福寺ト号以テ其ノ時以抄物方  
抄物ハ五卷山長出ニあり

一宮村古寺  
 阿彌陀堂 西河内  
 白巖寺 大谷中  
 蓮臺坊 社西  
 圓藏坊 社西  
 光巖寺 社西南  
 典藥寺 社西南  
 西谷寺 西谷  
 萬願寺 社西  
 勝藏坊 土東  
 西蓮寺 鍋島  
 有傳寺 米村  
 先蓮寺 社東  
 妙見堂 不知

高尾山北極石標石間 杉木生之 東六所宮谷限南八極切限西七  
 山火之 燈目 限六穴之谷限

石在 寺東寺新とー一宮内林と白く初め  
 捨新拈枝一四く寺新 寺新拈入  
 林新拈入一山と一四く寺新拈入  
 寺新拈入一山と一四く寺新拈入  
 寺新拈入一山と一四く寺新拈入  
 寺新拈入一山と一四く寺新拈入

元禄七年戊申月廿八日  
 長福寺納所之  
 長福寺納所之

○田地五反 寺社一宮大綱社 社新拈入  
 社新拈入 社新拈入 社新拈入 社新拈入 社新拈入

社新拈入 社新拈入 社新拈入 社新拈入 社新拈入

百々山無量壽院 神宮寺 一宮村 同郡

本尊阿彌陀土面觀音

西谷山末開 庵不知 區標同 寺之 寬 永十四丁丑年法再無也

○祇園社 社新拈入二 寺附山内之 ○田地五反 他社社新拈入  
 社新拈入 社新拈入 社新拈入 社新拈入 社新拈入

又社社新拈入 ○寺附山一石 大谷山一石 寺新拈入

得 光山月慶院 永正寺 西分村 安喜郡

西谷山末開 庵不知 區標同 寺之 寬 永十四丁丑年法再無也

吉田伊賀正卜 夫人 坊下 寺新拈入 永正寺寺中 土地拈

坊下 寺新拈入 ○掛字一幅 坊下

光

永正寺開基法迎權大僧都亮憲法印權大僧都亮省  
南無三男万靈有無兩緣平等利濟  
法印權大僧都亮嚴法印亮信 光照園頓觀誓居士  
吉田伊賀守同左右衛門佐 心傳妙光禪尼

○金版及於曼荼羅一幅彩色繪押之記

應永九年五月八日書之二條為丸繪和于時天正十二甲申年

十月廿九日表深孫孫傳作之條坊口中尾甚四郎海部乱放

松布之古事方寄色花廷收春今八上列安長那和食茶正古

権大僧都法印亮憲法印權大僧都亮省

右寫卷之蓋 中寫卷之蓋曼荼羅第

右寫卷之蓋 中寫卷之蓋曼荼羅第

右寫卷之蓋 中寫卷之蓋曼荼羅第

兵衛 ○寺領田四反後之蓋 ○北院寺

大日堂 谷大日 何法院寺 加光寺

茶師堂 郎明應九年申年八月吉敬白

法界山高照院 大日寺 佐古村 香我美郡

五重伽藍也ト云○獲摩堂不動 他者 弘法大師 村上

七重伽藍也ト云○獲摩堂不動 他者 弘法大師 村上

寺林山一ヶ所 方切 高廿九十間余 元親公法

時代大日寺之院山界之半 六白岩之立石あり 金剛童子

城之南八杓取 繩子外法あり 本山 城限 大谷より 峯立金

剛童子城と云ふ八杓寺あり 爲ノ山 快隆快雄ノ口 惟之苑

乃中其矣今殿六等、廣く為、くも入不中、くも、城り、き、

只、地、分、為、林、下、事、仍、為、屋、台、如、件、寛、永、二、年、換、目、

廿七日、源、賢、坊、寛海刺○寺、地、三、段、法、光、祥、寺、在、二、年、

法、師、人、出、付、為、五、卷、山、文、書、の、寫、有、一、尤、性、古、八、寺、八、石、石、

寺、教、也、五、寺、の、後、寺、地、上、り、八、換、八、石、為、り、一、年、時、寺、五、寺、古、平、後、

又、寺、地、上、り、三、河、七、代、を、安、成、城、年、月、未、定、長、二、年、二、月、廿、三、日、所、

集、入、久、万、二、部、三、條、と、有、一、○、楠、一、本、革師、く、係、在、生、本、一、部、

無、一、今、八、枝、を、係、も、石、見、在、枝、本、を、○、文、殊、堂、父、吉、古、寺、村、より、大、

同、山、北、村、大、泉、寺、秋、如、堂、同、村、古、の、慶、元、元、齋、堂、日、村、良、宝、寺、と、

同、村、釜、井、谷、寺、同、日、村、心、寺、寺、也、

岩清水 山觀足院 惠日寺

山北村 同郡

五、卷、山、寺、開、山、の、基、と、云、傳、古、八、條、坊、七、寺、長、福、坊、自、在、坊、

忍、獲、坊、也、之、坊、空、座、之、坊、辻、之、坊、別、性、坊、坊、了、何、一、時、の、区、

物、礎、中、今、之、所、亦、位、快、日、代、寺、燻、七、書、附、未、無、依、古、心、送、

川、村、八、教、也、為、日、寺、と、地、拉、性、見、向、牛、山、山、北、村、山、南、村、並、生、之、岩、

改、村、も、亦、之、類、也、○、本、為、八、十、一、面、觀、音、山、山、村、甚、亦、谷、と、云、也、

勢、矣、し、亦、あ、く、於、此、亦、其、基、彫、刻、依、石、亦、也、甚、亦、谷、と、号、し、

云、傳、○、縣、口、條、大、日、本、國、土、別、香、我、美、郡、大、忍、山、北、村、惠、日、寺、

○、寺、林、在、也、五、卷、山、南、山、四、卷、○、寺、地、三、段、法、光、祥、寺、在、二、年、

傳、○、山、王、檀、現、社、境、内、亦、有、山、王、寺、と、知、社、地、後、略、詳、之、也、

弘法大師堂

境内あり 元禄十三年住持  
快朝時代 新建立住

福聚山慈眼院園城寺

和食村 安喜郡

多尾山東開臺不知若何寺号妙樂寺ト唱也何レ此欽也

城寺ト草中ハ○本寺土面觀音○延命地蔵 石仏境内に  
元文五年傳

中より  
建立也 ○寺能石山斗ハ井之合

一豊之傳氏古傳家附  
所抄紙ハ孫失傳

走湯山密嚴院 西養寺

久良村 長岡郡

石尾山寺女良村カキノ内ハ 開基琳猷上人ト 歷代不詳古

陀文ハ正徳三年己十二月十六日寺燒失本紙亡 源希義公

懐慕し寺地也希義公傳位牌法名西養寺殿田思大禪

定門境内懐慕も正室四年四方石垣ハ作身墓下ニ匍

折有 後山君支市を屋身 朽傷之 住持 新出仕 留彦身

管○孫起有 寺櫃抄出也 右寺古 因和 為 巾之 櫃 本田

ヒカ内ト云不々地 珍帳 是 正徳ニ 田禄 生 後 今 寺地 一 川

攝津科ト一ト 傳ニ 義系 ○ 叡 岩 一 和 岩 内 儀

○ 本田 二 反 同徳ニ 傳時ト也 〇 叡 岩 一 和 岩 内 儀

〇 觀音 地 氣 二所 あり 正 觀 音 後 傳ト  
云あり 〇 叡 岩 觀 音 後 傳ト  
云あり

觀 音 林 信 〇 叡 岩 ヤリシトウ 地 氣 土 居 ヤシキ 地 氣 ヤホウ

虫 送 塚 地 氣 泉 山

本那山三乘院 田嶋寺

廿枝村 同郡

石尾山末開臺ハ古字我於元親貴也居城ト初然也三不控

上左故事曰初稱田嶋別當後改田島寺

現為不尚藏書之寺 傳於紅田村地檢帳上有之

○本寺不動明王○寺地古名三後代實文甲名年甘紅田免

許正信村山寺村あり ○寺地古名三後代實文甲名年甘紅田免

○然性三不檢現 寺地古名三後代實文甲名年甘紅田免

遍照山圓樹院藏福寺 立田村 香我美郡

西尾山末岡基不知古遍照寺ト号 其長年中号藏福寺ト古

改ト由○本寺地藏岩村ト名藏福寺ト号ト如其長年中古

寺ト引移由○寺地地面ト支ト廿二代 寺ヤシキ 一豊公御鷹座

ト名ト海島ト名檢現ト名ト法集トト作付ト由古老トト傳ト先年住

持竟宿右法集トト廿二代ト也 一ト修理棟住持什嚴ト法福寺トト古

○一宮ト名ト強トト如年納狀寫トト五尾山トト出中トト出トト界トト○觀音堂

觀音堂 五尾山

靈通山覺性院 孝山寺

五尾山末岡基不知古靈嚴寺ト号 其長年中孝山寺改由古

根元祥字トト由何法改字トト不知ト強ト希後ト死後トト古字ト改

トト 寺ト傳ト南寺ト無ト元文中觀音安五○南寺先年ト南

村草際寺トト色トト由ト傳ト○寺地古名四斗四斗七公本因免評

但先年祥字トト靈嚴寺トト中ト寺地古名五尾山トト由古老トト傳ト地檢

帳トト由ト傳ト入トト以後法改トト古名ト在四斗四斗七公法傳強ト希後ト由

安靈○法坐檢現 境內ト古ト強ト希後ト牌子ト拍銀孝山宗筆居士

強ト希後ト先年ト百甲ト余年ト法坐檢現トト古ト其ト

神通寺村 同郡 岩村郷

尚寺之... 人一身... 墓石... 仕... ○某師... 中... 左... 後... 代... 尚... ち... 本...

孝山寺記

土列香我美郡岩村孝山寺古之所謂  
靈巖寺也在高知東三里賀奈知姬神  
社之東其所以改號孝山寺者因手津  
野孫次郎親忠法号矣親忠者長宗我  
部宮内少輔元親朝臣二男嘗續津野  
勝真家故氏津野也因諛蒙元親朝臣

疑籠居於此有年也關原之役既平而  
右衛門太郎盛親將謝罪於東照宮赴於  
難波乃懷國將二分之疑逼於親忠自  
殺時享年二十九歲慶長庚子九月二  
十九日也法号孝山寺宗筆居士嗚呼  
盛親以弟殺兄自斷國柱右其不令終  
也宜哉今津野領邑須崎亦有孝山寺  
此彼旧臣招魂而葬者非實墓也當寺  
古來傳稱十二坊其莊嚴之偉麗可知  
也星移物變寺院樓閣皆朽廢往昔寄

附田園亦僅存十之一住釋堯宗有志  
于此元祿壬申八月二十九日寫其画  
影刻之堂於木新築祠於墓上安置之  
寺亦將修破壞而卧病此年九月十七  
日齋志而逝現住堯盛繼其遺意戊寅  
秋九月芥斤之功告成明年己卯修百  
年之祭儀時俗崇信遂為永之祀其  
於津野殿法緣豈淺々也哉因錄其事  
以記其始云  
元祿庚午春吉辰須賀意貞董敬

粟生山觀喜院定福寺

中傳本寺江院 派立教多々々々 ○大般若一於之宗又  
但終々由之通記真河資安 于時應永二十年上月中旬字此列長岡郡境  
之村粟生定福寺常住者桑海 右此般若六百抽 再與者与列何原洲之  
作惠日山之僧沙門臺月得公記室祿降 ○鰥口銘 敬白土佐國長岡  
住時永祿二天己未林隆 郡粟生村定福寺

明德二年辛未十二月二日 ○堂一宇 十一面觀音 境向々々他行奉  
大願主源頼忠 尚寺祀墓了了比像仍奉弘  
法 江島屋阿州安寺 ○寺地 寺地々々 抄代 本田隆實物 檀中々立留 ○堂社  
林一々 但本堂并餘与宮撞栴堂二君乃本修履了了六成山山山山山  
林一々 内言本早寺早相紅仕事之寛保三亥年修履了了六成山山山山山  
林子々入司  
本羽紅仕

○寺創四年七亦之合 萬古六年 一豊公法園也上持了了

粟生村 長岡郡 豊永之内 俗唱了了



高古山後山北後山南  
漸掃除及心神

者正立右寺科 以載傳由了傳 法書附本卷し ○八幡社

法正社 後山南 五社大明神 法正社本係七社 三台妙見社

本係寛文の末 ○住持慈永 所兼海と名表了

持宝山佛壽院 常願寺

本寺目錄作成

赤野村 安喜郡

西屋山末開基不知本寺何所院 ○寺地廿七代講經寺 海井至次

毎月一為茶湯料永代奉附元禄二年未九月十曾施多淺井

右右也判 ○古田林一不寺上上右古寺附本

當途山南光院觀音寺

夜須村 香我美郡

西屋山末開基不知寺何古八四及余奉附と傳 ○本寺十二面

觀音御立春日大神宮 ○地三程三代二歩才二和當古寺古寺和

○阿弥陀堂 道達寺 古祀也

意寂山福龍院常住寺

同村

西屋山末開基今年屬不知昔八末寺上寺寺及と傳 寺何地程

惟 寺何寺及 二孫八代余出 ○本寺何所院 ○什物大般若

經二の破本古筆と名也 ○山林一不寺地三丁南水寺了

才古寺古 寺附本祀

月見山多聞院常樂寺

岸本村 同郡

西屋山末開基開基年中傳為市河西宮了山根古昔寺何

院當寺一不寺移多山此寺 皇古寺と多と月見山とと常

小月を所統せし是し一山号を月名山と申す此は後中  
傳より本所傳文等六家永四亥年大夏の海兵傳り○本  
目書本堂將軍毘沙門の基作 本所立大宮方作○西觀音  
善字我親安所居之久たは之傳入及所指し本所也  
昔より本所福國久未練安甚加廣し至○本所大宮方作  
永祿五戌年棟札に但先年寺附林ありと云元和三年  
十二月二日寺の後内車取へ橋中右堂に寺附林ありと云  
今日古堂在り云○本所物左刀二條 一獨無條長山寺  
右大刀毘沙門厨子ありと云此は長山寺九  
左方と云本所傳り云傳あり ○寺地地面 三反半  
田也檀中本所古物 三反 ○地持三代本田寺ありと云

他八王子瓦葺寺 ○平白少の宮本あり古本寺 寺地あり  
物代寺 寺あり ○寺附山林 長石寺あり 檜二千間 ○大  
師堂 寺附林あり

若一山末聞持院西光寺

王子村 香我美郡

五層山末王子村檜院社地ありと云開基不知先年八寺地  
ありと云寺ありと云後同村川谷地ありと云建立仕留修後  
後貞享四年 通志所檜院社地ありと云行戦中 ○本所何  
所院不動 ○觀音堂 川谷と云ありと云堂在庭地面持代  
為寺あり 地藏堂 中堂庭田と云ありと云 本所堂

川  
シキ

川内山德泉寺地藏院

山南村 同郡

五台山末園基亦不知法古寺紅八孩石等跡(中略)○布等

地藏

○草師堂川内 馬頭觀音十五 子安地藏

大岩 金福寺堂床 地藏堀内 金仙寺堂床 藥師堀内 定林寺堂床 阿弥

陀堀内 十一面觀音堀内 草師堀内 五子

堂床 野玉觀音久保田 清戸寺堂床 毘沙門久保田 原菴堂床

日和山宝珠院金水寺

山北村 同郡

五台山末園基亦不知先年寺紅地格帳出○布等何係

院運芝化と云 ○地藏堂境内之有佛ハ山北村之内生能寺と云寺今生能寺谷と云之也

○馬頭此地之寺保十二年 先住真入再與者寺之安至 野口

觀音万福寺境内之寺 如意輪觀音長福寺床之寺 草師堂

吳谷寺床之寺 毘沙門堂 ○寺地 寺之 法寶物寺之 立束

金生山光明院修善寺 經照山 吉原村 香我美郡

五台山末園基亦不知室亦大者寺後失但長字系

於時分ハ寺紅七及余後坊不寺今之因布等之觀音○

寺地面由及廿二代新修 法寶物地中ハ立野○地藏堂

觀音寺新修 西佐古村 同郡

月見山北林院月輪寺

西佐古村 同郡

五台山末園基亦不知乃治年中 寺火災○布等毘

川沙山... 寺地... 板板又... 於

○寺地... 寺中... 板板又... 於

木大明神 無三社 境内 昆河門堂 境内

和泉山宝生院鹿菌寺 同郡 片地之内

五尾山末宗... 虚... 新佛也

○寺地... 山林長百間... 結守山王

現 境内 土面觀音堂 境内

浮津村某所藏文書曰 去深深測社仁王傳田借傳職事 合位内... 至德三年六月十三日 夏永集正

瑠璃山慈眼院阿弥陀寺 野地村 長岡郡 山田郷

五尾山末宗... 山田村... 寛文二年

此寺... 山田村... 寛文十二年

引拔... 阿弥陀... 八幡社 境内

○寺... 境内... 新田富

岩室山利仙院高照寺 香我美郡 蓬生郷

五尾山末宗... 長福寺... 寛文二年

長福寺... 寛文二年

長福寺... 寛文二年

以爲後身寺屋先年理法寺と寺屋と中より

年之爲何所志心寺智体以不知○申言親音 土佛○寺

地十八代歩キ 理法寺 法貞物立○恩地 三孫七代 理法寺

以代キト谷 廿八代 大門 法正物立寺也 ○子孫地也

作大仲尼道山疑繪師沙弥降恩同秋山八布沙弥

資敬白右承德三亥亥年八月十九日建立任 後月 西飲者

同堂内在○善賢堂 後内所方在元文二丁巳年先住被桂

光明山地藏院光德寺 明和年中改 芳野村 同郡同郷

而屬山並同卷亦不知古寺地也 坊上云不有 正後明應元年

今之如後寛永十六年寺建立也 寺社地宝蓋寺と何所

此一葉  
元本張紙

光德寺本尊地藏厨子之銘

夫薩生郷吉野村願成寺之本尊地藏

願王菩薩厨子之事葉并造立本願藤

原朝臣官者野中三郎左衛門之厨殿

親孝公大工者堺之住人氏者百家之

内藤原助左衛門尉頼重殊者本願生

々世々子々孫々代々昌成祈念也其

時初住圭岩禪師至祝々々皆天正二

年甲戌卯月廿一卯日就中當寺新建

立之且那野中肥後守殿役下又地藏菩

薩奉造立畢負吉公者親孝之慈父也  
華者瑞琳座元

同地藏臺座銘

大且那野中肥後守負吉當庵主圭岩  
天長地久御願圓滿于時佛師關東下  
總國深長

同毘沙門厨子之銘

法印權大僧都宥圓之時

○ヨリツヅク

○布衣重親者 ○寺地長年代

所賣物立 寺上納 ○地四孫代 ホノ干 寺長

同長安句 ホノ干 長安句 ○毘沙門堂

聖中長安句 守布衣 寺長 天乙 六年 聖中長安句 寺長

光藏山金明寺藥師院

片山村長岡郡

五台山末同基石不知 寺地長年代 法化 寺地長年代

○寺地長年代 聖師堂 寺地長年代 ○寺地長年代 寺地長年代

寺地長年代

吾岡山延壽院大德寺

大桶村下分 同郡

五台山末同基石不知 寺地長年代 法化 寺地長年代

天保七年大德寺下改 寺社長 誕生院 寺地長年代

○布衣阿孫院 ○寺地長年代 寺地長年代 ○地三十九代

土佐故事曰國分寺  
千部經慶長二年  
出僧帖作我岡坊

去左故事曰初辨  
岩崎寺宝曆年中  
改辨妙音寺

恩住寺 推三代四步 日尔寺也 ○釈迦堂 境内に於て 元年恩住寺  
寺中 推三代四步 岩崎寺也 ○釈迦堂 境内に於て 元年恩住寺

大埔郷恩德寺 永正四年丁卯十二月願主阿州増岡 ○文殊堂  
大埔上分社雲菴 ○毘沙門堂 月村上分社 毘沙門堂 寺中 正室に繪札に  
寺中 二あり 高僧持如意正徳寺 高僧持如意正徳寺 高僧持如意正徳寺

○準極観音堂 日村下分社に於て 先年堂あり 古井に於て 出れば 昔より  
宝坊に於て 正徳寺也

勸坊山壽性院 岩崎寺 今日妙音寺 大津村 長岡郡

石倉山末岡寺 末不知本寺 聖観音 大宮方に於て ○寺地 山反

羅三代之末 寺に於て 法堂あり 寺に於て 法堂あり 寺に於て 法堂あり

三月十九日 寺に於て 法堂あり 寺に於て 法堂あり 寺に於て 法堂あり

○山に於て 法堂あり 寺に於て 法堂あり 寺に於て 法堂あり

○聖観音堂 寺に於て 法堂あり 寺に於て 法堂あり 寺に於て 法堂あり

同 同 同 同 同 同 同 同 同 同 同 同 同 同 同 同 同 同 同 同 同 同

地蔵寺 寺に於て 法堂あり 寺に於て 法堂あり 寺に於て 法堂あり

地蔵寺 寺に於て 法堂あり 寺に於て 法堂あり 寺に於て 法堂あり

地蔵寺 寺に於て 法堂あり 寺に於て 法堂あり 寺に於て 法堂あり

地蔵寺 寺に於て 法堂あり 寺に於て 法堂あり 寺に於て 法堂あり

地蔵寺 寺に於て 法堂あり 寺に於て 法堂あり 寺に於て 法堂あり

地蔵寺 寺に於て 法堂あり 寺に於て 法堂あり 寺に於て 法堂あり

地蔵寺 寺に於て 法堂あり 寺に於て 法堂あり 寺に於て 法堂あり

地蔵寺 寺に於て 法堂あり 寺に於て 法堂あり 寺に於て 法堂あり

地蔵寺 寺に於て 法堂あり 寺に於て 法堂あり 寺に於て 法堂あり

地蔵寺 寺に於て 法堂あり 寺に於て 法堂あり 寺に於て 法堂あり

地蔵寺 寺に於て 法堂あり 寺に於て 法堂あり 寺に於て 法堂あり

長岡郡江村郷天正十六年  
八月廿日地蔵殿云清山寺村

物部末次應永五年戊子九月四日○寺地三孫代 觀音寺

伊豆知立○觀音寺 上野向 寺地大町家 觀音寺 阿孫院寺 田村

地蔵寺 慈光庵 地蔵院 寺地五反り 寺地 田村

醫王山樂源院延命寺 蒲原村 長岡郡

西尾山末宗寺不知在寺地蔵○寺地九代五孫寺物立

豐岡山觀音院西之寺 常通寺嶋村 同郡

西尾山末宗寺不知在寺地蔵○寺地九代五孫寺物立

○寺地五反代 伊豆物地下立○地蔵天神 後月寺 不知

石田山觀音院妙樂寺 笠野川村 同郡

鐫銘西山寺大願主高藏信藏  
嘉吉三年六月六日

般若經奥卷

貞治三年十月十六日

貞治三年甲辰洗十六日

箱之銘

文明十六年九月三日古箱

破損ノ間十六箱造次之

畢 長秀敬白

石田山末宗寺不知在寺地蔵○寺地九代五孫寺物立

我親家寺不知在寺地蔵○寺地九代五孫寺物立

不動觀立金○寺地九代五孫寺物立

美吉○貞治三年甲辰十月日於土洲妙樂寺合書字之平 執筆

道之○寺地九代五孫寺物立

和、新田尾又深尾氏○寺地九代五孫寺物立

四面○寺地九代五孫寺物立

月一七日院主觀音寺大般若經 佛後信也○先年

長沼坊 濃聖坊 中之坊 定性坊 田村寺

愛宕坊 田村寺 二和坊 田村寺

田村寺 田村寺

田村寺 田村寺

田村寺 田村寺

田村寺 田村寺



龍石寺 瑞光院 日輪坊 隱溪寺 以上本  
末詳 右寺領古寺少寺

野村地持坊

長福山延命院 佐比谷寺 才谷村 長岡郡  
槇田郷

五重山末岡寺 末不知寺 長中我部氏 新在子寺 所右寺 其

外地持坊 八金剛寺 十有寺 何江寺 寺号 本所 今小才

谷寺 卜唱 〇古寺 不動 〇寺 本地 面亦代 古坊 〇寺 領 毫

〇某師寺 境内 秘佛也 冥奉 不知 古 正室 年中 豊品 三尾  
入 寺 系 以 再 自 寺 後 八 自 力 寺 所 居 住

〇鯨口落白丹列三戸村 水森御宝庫 享德四年八月十七日

敬白 〇大般若寺 十有寺 寺名 〇山王控院社 二社 統

二面 本地佛三所 某師 何江院 土面 観音 延宝年中 豊昌公

再再 〇今 八檀中 〇修補 住 鯨口 落白 佐比谷 金剛 界寺

鎮守社 大永六年九月吉日 本願 榮澄 裏 且那 須千

榮定 宥照 永琳 四郎 二郎 〇寺 扣林 尚北 四檀 百 寺 扣 八 百

住古寺 林 〇扣 寺 先 祥 也

北巖山禅林院 東光寺 本山村 同郡  
本郷

五重山末岡寺 末不知寺 智智至 菩提 〇寺 地 寺 友 四檀 代 寺 寺

法貢物立寺 〇寺 〇地 寺 寺 境内 〇掛 之 坊 跡 寺 寺

延命寺 〇寺 〇寺 〇寺 〇寺 〇寺 〇寺 〇寺 〇寺 〇寺 〇寺

〇寺 〇寺 〇寺 〇寺 〇寺 〇寺 〇寺 〇寺 〇寺 〇寺

称名山 普門院 観音寺 田井坊 中嶋村 同郡

五台山寺園基本不知元親公也

号田井坊寺也於田井村中修村寺地九段余所産也

○本寺十面觀音 ○寺地九段 大正井上 山誌云 寺地九段

○寺地山林寺也 寺地九段 寺地九段 寺地九段

○寺地九段 寺地九段 寺地九段 寺地九段

○寺地九段 寺地九段 寺地九段 寺地九段

○寺地九段 寺地九段 寺地九段 寺地九段

○寺地九段 寺地九段 寺地九段 寺地九段

○寺地九段 寺地九段 寺地九段 寺地九段

○寺地九段 寺地九段 寺地九段 寺地九段

○寺地九段 寺地九段 寺地九段 寺地九段

○寺地九段 寺地九段 寺地九段 寺地九段

○寺地九段 寺地九段 寺地九段 寺地九段

○寺地九段 寺地九段 寺地九段 寺地九段

○寺地九段 寺地九段 寺地九段 寺地九段

○寺地九段 寺地九段 寺地九段 寺地九段

○寺地九段 寺地九段 寺地九段 寺地九段

○寺地九段 寺地九段 寺地九段 寺地九段

○寺地九段 寺地九段 寺地九段 寺地九段

○寺地九段 寺地九段 寺地九段 寺地九段

○寺地九段 寺地九段 寺地九段 寺地九段

常通寺嶋村西  
之寺境内天神  
社經口銘曰  
西山寺大願主高  
藏信藏嘉吉  
三年六月十八日  
正觀音厨子銘  
永徳二壬戌五月吉  
日大願主僧朝海

上棟西山寺厨子  
願主重真大正藤  
原交依應永十五  
年戊子三月廿四  
大願主敬白  
同棟札  
土佐國相官領山田  
宿称實家謹白  
傳高寺本座秘  
宥

普門山觀明院 西山寺

○寺地九代 寺地九代 寺地九代 寺地九代

○寺地九代 寺地九代 寺地九代 寺地九代

○寺地九代 寺地九代 寺地九代 寺地九代

○寺地九代 寺地九代 寺地九代 寺地九代

○寺地九代 寺地九代 寺地九代 寺地九代

○寺地九代 寺地九代 寺地九代 寺地九代

○寺地九代 寺地九代 寺地九代 寺地九代

○寺地九代 寺地九代 寺地九代 寺地九代

○寺地九代 寺地九代 寺地九代 寺地九代

○寺地九代 寺地九代 寺地九代 寺地九代

○寺地九代 寺地九代 寺地九代 寺地九代

○寺地九代 寺地九代 寺地九代 寺地九代

○寺地九代 寺地九代 寺地九代 寺地九代

○寺地九代 寺地九代 寺地九代 寺地九代

○寺地九代 寺地九代 寺地九代 寺地九代

駿園王山長福院 大圓寺

山北村 同郡

○山林 山林 山林 山林

○山林 山林 山林 山林

○山林 山林 山林 山林

五台山寺開基不知正室年中寺燒也室房十石年修地  
寺と改天明八申年大園寺十改本寺其師古系八燒也  
今八新佛也○寺座羅代 大寺寺中  
修貞物立寺也  
性古寺扣  
○鯨口銘曰大忍庄大圓寺本願勢俊  
大明十九年七月三日  
大且那五郎右衛門敬白  
壽福寺  
深淵村 香我美郡

五台山末大日寺六代是也  
何修院○先年六日寺掛也 大寺先住持二代也  
此地下中寺改末八寺福寺と記す大日寺代刺也其  
和寺勢八大日寺 節之○寺座ホキ中上り同一上

蹉陀山補陀浴院 金剛福寺 足摺村 伊佐村之内 幡多郡

仁和寺宮止末寺開基八人皇五十二代  
仁公執表弘法大師弘仁十三年  
總持現擁護了結在七不思以盡地之古者倫有院  
宣法也書未好有之処延喜三庚戌年  
今少くも同基心末住持世代無退轉也  
不違言末後治牙不明也  
忠義公法代定八辛未年二月八日  
十年冬酉秋之御遊之南山境内  
王子方 杉尾天神是也社三十一字極匠巧之妙盡丹青飾

法華之海就同十年九月廿五日入佛廷宮古佛棟札之地位  
學難也但實永元丑年從法山傳而大細各傳如海之  
概達其志也此西本佛之傳也之止佛身成不詳○同寺  
法華之立六寬文四年忠義公之宮及古書院后同庫  
裏之立之法華之立二王古傳新大書之什物古等繪贊十二  
幅約薩一十三卷在石水林古角石地能法經附石之木林一  
卷法華卷也○古書之子觀音法長更中古佛士不勤昆  
沙門名長八天斗並此十八卷在日光月光共三卷拜者古二天  
守中何茂古物名作之及古佛者不知何處本寺古書也○古  
室塔本寺大日也事緣起之○也法華同法長六天斗古佛也

○某師考 日三人 土卯之 ○外者古長 三尺斗 三尺三寸 前鬼后鬼一天斗 ○

弁材天寺 ○天寺 ○持佛堂 古佛也 古佛也 經 瓦屋寺寺 松有忠義公  
以再與 ○二王門 古刀士古佛也 新像古宮佛師室古寺之  
佛之 ○某師考 ○法物也 ○阿伽井寺 ○古佛也 新像 ○護  
庫寺 古佛也 古佛也 ○持佛堂 古佛也 古佛也 ○室前 豐島古法代 天和年中  
室物古井心 ○庫裏 ○法城門 一屋查門 ○大門 ○米穀  
藏 ○熊野三石大權現社之社 古山經宇境內 ○伊勢友  
社二社 古起 古起 ○天神社一寺 ○水神社 ○山神社  
○白山權現社 古起 ○淺草宮 ○二之王子 ○六不堂 上境  
內之寺 ○八面荒神社 伊佐古 古起 ○白皇權現社 古起 白皇山

其年有祈禱之礼を出す生之山女為別當○右寺社祭礼  
義正月元祭あり三月間同申為宗任該管社之祭礼日  
十日迄之旨或祈正令之勅又大方經家未法祈禱修行之徒自  
余八平生後夜祈禱之時猶書如月之十式之志法未出仕  
事不為之事也又二月十四日有祇園大祭或之申宗任  
諸人邪系依之為法亦方法没人之事

足摺山寺の事

一移所 ○四所 三亥十亥氏 付員  
三所 三亥三十六代 悟也一三廿外 何休也

右全法寺勢三亥一者也 何休也

○三亥 元長二年八月廿五日 一豊

已上

情多部足摺山寺の事 徳信之巻傳但玉徳或五中  
並他由之 徳義あり 惣務未之 一三三 其 三亥 義以之  
為各別以者也

元長八年拾月十日 一豊

足摺院主 山内宗中

已上

情多部足摺山寺の事 徳信之巻傳但玉徳或五中  
為今亦道有也 義也

元長九年十月廿日

足摺院主 山内宗中

法王中寺房之修造之役也其年穠有之松之  
尺之修之而多其寺之修造之役也其年穠有之松之  
之修造之役也其年穠有之松之修造之役也其年穠有之松之  
其年穠有之松之修造之役也其年穠有之松之修造之役也其年穠有之松之

十月十日

呈御状

多由中

福是内修  
山内因情  
聖中 主計

紅巾内呈指山志若何為忠仁之執奏 據修天皇法乳  
弘法大師草創觀音垂濟之揚地德聖法德之古也之友  
以閣基極工人之妙樓殿整畫丹青之錦之 物之西修性系

本為風多惠碑却僅存一字而今於加修之後 扶助之佛  
神重指擁護武運永及子孫若依為南門甚深之修法粒  
了伸子細給与 法室空法消息不也 仍執達也

寬永二九月朔日

寬海

抄至土佐寺殿

右土包之 抄上 抄至土佐寺殿 大細言修於

呈指山金剛神与 法伽藍惠及其甚痛之由之乃勸之由中客  
宗并永二世惠地及修男女修後送其於自宗寺也 其  
了乃其祖大師後忠謝法林合法久住修其也 其法室空  
法室空也 仍執達也

寛永二年九月朔日 寛海

金剛神寺住持中

土列呈招山名昔時有忠仁之執奏 後備天皇法系以信大  
師草創觀音無障之勝地 然生擁護之古跡也 意不可棄  
極工人之妙構殿聲丹青之飾之 然乃露淫霖未為風  
雨垂碑却僅存一宇而今於此加以修葺之 扶助志佛非  
增擁護武運永及子孫者 仰為心甚深也 故極令伸子嗣  
孫旨 隨至宮法消息之也 以獲達此碑

寛永二九月朔日

寛海

徳國圓司 孫大名元

打石山札何事也 打石山寺也 寺加丁也 丁地

此寺中入之候 當時此山至國寺古候寺及別方丈山寺之村志  
寺加修長山制無所也 此寺修造古候丁寺器物等々  
中丁也 寺々修心寺要之也 打石山寺修造六年而年  
成成就有方也 又寺々々修起修 殊勝之方也 至  
之ん上修月也 使寺寺々修起修 寺々修起修  
修造之寺加修文山元之也 此寺修造山在神心寺也  
古候中心之寺也 信古寺修起修 寺々修起修 寺々修起修  
了候 修起修 寺々修起修 寺々修起修 寺々修起修  
中丁也 寺々修起修 寺々修起修 寺々修起修 寺々修起修

寺簿云

八月廿四

皆明寺

皇極院主法房 玉座下

○寺加帳表紙、足摺山奉加

物法誓一品大王 法書刺

○少成漸就於也、義

昨日者涉彼信殊法給而南都法向大摺二と御所定也  
余次牙而持中上義其少法中御所定也  
以百番五極在也、  
其為石堂極信召先心保札中上と玉座簿云

八月廿二日

○寺紅石

伊佐村付名村 入田村山田村

寺法古八寺紅八石石長宗我部

時代八三石と中傳

○什物

弘法大師行狀記

繪入十軸

法下文系讓抄等四紙一軸 策文

秘密策

但灌頂密策文

紺紙金泥法華經一巻

同華嚴經一巻

文殊儀軌經一巻

同大經系經一巻

法華法華品一巻

同寺院羅尼經一巻

右御物法紙付是等物入

○御寺九ヶ寺賀法坊

泉藏坊

上林坊

密藏坊

隆藏坊 了如之坊

蓮華院

古八玉座坊卜云 天明元年華名

岩本坊

内容藏院住地あり

隆藏坊玉座坊

三寺寺系華名

泉藏坊 密藏坊 了如之坊 無任也 岩本坊 及心者看坊也 上林坊 十輪坊 二寺八寺時年



○末寺 海蔵院 産付浦 光明寺 下茅村 功光寺 布村

昔ハ情多ク中ニ 同宗ハ皆青山末寺ありし 由

○足摺山古大境ハ伊布利境ハシラリカ谷西ハイシカニ東ハ海

功大境境ハシバガ谷奥ハ川カキリ 功ノ海上ハニハイヨ 王治

ノカキガクビラニアテニスル 右志古寺我代々地持持也云々

○孤記一畑

海蔵院

空津津浦 幡多郡

足摺山末寺古土面 祝音同奉古不知地持持海 院中

と有宝永亥ノ大書ノ流失今ノ如ク梅先年ハホノギ山キワト

ありあり如ク大書ニ産地ハ流失也○河海院寺境内ニ有ホキ

テンスカメヒリホ

光明寺

下茅村 同郡

足摺山末寺古土面 祝音同奉古不知地持持海 院中

○地藏堂 境外ニ有 甘露寺 日 聖観音堂 古末福寺と

聖観音三社 古末福寺とハ小寺の布云云 甘露寺 古末福寺と

地蔵古原堂 古末福寺とハ小寺の布云云 甘露寺 古末福寺と

末末也

西光寺

布浦 同郡

足摺山末寺古土面 祝音同奉古不知地持持海 院中

末末也 古末福寺とハ小寺の布云云 甘露寺 古末福寺と



夫古寺之在也法且中一石光寺中其大切成寺地在石引  
 之身新端之也其石光寺地一物寺建立之傳中同心之上  
 又本之土居之市徑之中建立之也○宝永三丙戌九月三日立  
 石版百三換三年之志未由大法會換行之言村百性未集也  
 法名若守高嶽雲公覺元立○立石換時其墓名八  
 松カ八十二有布村之内也但天正二甲戌九月四日石換あり  
 宝永亥ノ大變ニ流失夫より延享元年ニ布立石光村寺  
 志を石換を傳ふ也

南路志卷八十九終

南路志卷九十

闔國拾遺八目錄

寺院錄二

一真言宗

伽藍

西寺一

東寺古

國分寺廿五

同 青龍寺廿八

同 門中十寺之一

同 永國寺廿五

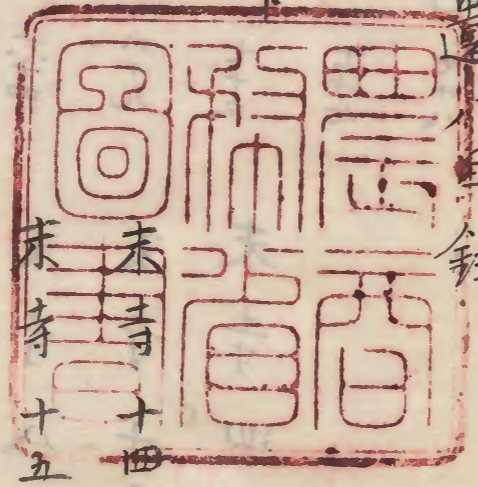

末寺三

末寺二

末寺八

末寺無

石見寺 廿六 末寺 廿六

清瀧寺 廿五 末寺 四

乘臺寺 廿五 末寺 七

正真寺 廿五 末寺 五

清水寺 廿五 末寺 八

大善寺 廿九 末寺 十三

與樂寺 廿五 末寺 四

岩本寺 廿七

福智院 廿八

長樂院 同

樂水寺 七十九



Faint bleed-through text from the reverse side of the page, including characters like '長樂院' and '樂水寺'.

南路志卷九十

武北藤致和集州

○大國國拾遺八

○寺院錄二

○真言宗下

龍頸山光明院金剛頂寺俗唱西寺

安在郡

山城國醍醐山金剛王院法流也生古号三角山從中古號頭山号

開基高祖弘法大師日本最初之草創大同元丙戌年室海歸於

時為梵行高崎磯之浦若岸則為山樊小之字創退治魔障方四

町余為結界之地為嵯峨淳和南帝之勅教不奉祈室祚延也國

家安能也依之法書附之在田三千五百斛天役國役以此得之備

步院宜國宜多明也○此本寺之寺也但厨子五尺三寸人至具

入佛以來秘封之不用也○大并財天長一尺三寸皆大師作也文所上

入佛以來秘封之不用也○大并財天長一尺三寸皆大師作也文所上

入佛以來秘封之不用也○大并財天長一尺三寸皆大師作也文所上

入佛以來秘封之不用也○大并財天長一尺三寸皆大師作也文所上

入佛以來秘封之不用也○大并財天長一尺三寸皆大師作也文所上

入佛以來秘封之不用也○大并財天長一尺三寸皆大師作也文所上

入佛以來秘封之不用也○大并財天長一尺三寸皆大師作也文所上

入佛以來秘封之不用也○大并財天長一尺三寸皆大師作也文所上

入佛以來秘封之不用也○大并財天長一尺三寸皆大師作也文所上

入佛以來秘封之不用也○大并財天長一尺三寸皆大師作也文所上

入佛以來秘封之不用也○大并財天長一尺三寸皆大師作也文所上

入佛以來秘封之不用也○大并財天長一尺三寸皆大師作也文所上

入佛以來秘封之不用也○大并財天長一尺三寸皆大師作也文所上

入佛以來秘封之不用也○大并財天長一尺三寸皆大師作也文所上

入佛以來秘封之不用也○大并財天長一尺三寸皆大師作也文所上

入佛以來秘封之不用也○大并財天長一尺三寸皆大師作也文所上

入佛以來秘封之不用也○大并財天長一尺三寸皆大師作也文所上

入佛以來秘封之不用也○大并財天長一尺三寸皆大師作也文所上

入佛以來秘封之不用也○大并財天長一尺三寸皆大師作也文所上

入佛以來秘封之不用也○大并財天長一尺三寸皆大師作也文所上

入佛以來秘封之不用也○大并財天長一尺三寸皆大師作也文所上

入佛以來秘封之不用也○大并財天長一尺三寸皆大師作也文所上

入佛以來秘封之不用也○大并財天長一尺三寸皆大師作也文所上

高栢鉅杵之穴掘出之泉之中清水湧出中奉為成矣

平池冷水也并下池容見他山於仰并南山三池也 ○ 仰勒

堂在坂半後有之女人坐之云大師結界之限也 ○ 護摩

堂尚存祈禱亦也云云大師作行道崎岩

屋之由之為用心之安置 ○ 取可持虛字之戒厨子入昆沙門厨子入

護摩堂あり ○ 大聖觀天大黒天共護摩堂あり ○ 半鐘

至多由寸口之銘性名海中上之由之付鐘之形呈於古方各

類之卷也 ○ 先願標代之靈位 ○ 物之南山結界之内當

山所奉之社伽藍廻り之古之系公山再與持札有 ○ 大坊物棟

敷五ヶ子小於草以作華 ○ 惣籠子法涌大程現本地不動

杖上法大師右杖杖形是從性古每歲三月初廿一日之後亦行有

之以名佛法信之云云傍中其甚怪者之聲多可也奇矣 ○ 恩を祭

中の南山一不忽哉云云座の性古は是寛永七年二月八日子刻

圓祿中壇宝形楠之洞あり之処右に年々大焼同年仲冬忠義公

比再興也云云是也 ○ 山房一字 古永大舍之印集令表來

所也往古大法令之時勅傳有車寄所其跡り由中古以來諸

堂は佐和相成居り ○ 仁王門宝永七年秋大風吹倒其後再興

西力士六本外陣あり ○ 浴室一字 宝永七年災区轉右に

釜一口有之草屋を造り復し仰付也 ○ 鐘樓 鐘は忠家公の

寄子鐘銘文好也 ○ 若一王子権現本地十二面觀音南社鳥一双

有之每月八日廿一日其外此祈禱法令其子亦節了心寺供也此鳥喰上

有之吉凶其靈驗奇妙之事亦坐以此為何事果作何卵有

戸部知人有之尚山不思敬了了心寺也○十八所古檀現本堂

二有護伽藍神也祭日五日十月卯日也本地不動明海三寶菩薩神

共五箱入極秘封弘法新法尚山秘傳記未抄考以事大神秘社也

十八所八國孫神道標意享保元年出王城内外十八神○小社了心

下池中有之弘法新法池八間四方其中小急有之

弁才天像灰佛六寸天形上也常以心護摩堂亦並右池

中柱多居變大師性氣鳴噪弘法修法之際成中付加

持力言為多由今性多居大不尚山不思像了了心寺也

○容尚山境內崎山有之往古陰地古神祈住古中津上

社大師入序弘法刻為海上步復弘中神下弘法有之歸

新由崎山禁行道崎硯浦著松山上禁寺上此地勸

請由硯浦名石也最初石磨合也日記也去の

由依之硯石成子奴名石尚山支配享保差出云

投干磯浪之水不觸土石之因祝也而神與大師禁寺也嶺沃昔大師加持瓶水

踞坐一般石其元巖形如凹字似稱服懸岩也南社元祭礼

日正月七日五月五日九月九日浮津村吉良川追物鎮守就中

星見村崎山一統產生之神社由依之尚社祭礼每年九月十日

西山祭尚山祭元村有人以人言○行尚

崎岩塚古祖大師開起岩屋廣長劫間本寺子動



南山茶所、係彫刻、余本之、以作之、有、稱柿不動秘佛也、因  
 于西向岩、半腹、山石、岩、壻、船、靈、氣、方、弘、法、作、也、同、所、岩  
 穴、外、天、照、天、神、宮、動、法、系、日、之、外、○、池、山、大、明、神、八、古、事、南  
 山、真、院、事、傳、山、行、二、里、余、院、頂、有、池、廣、量、五、百、余、畝、池、中、有  
 島、元、來、山、王、檀、觀、高、祖、大、師、善、女、就、五、之、合、系、事、子、由、旧、記、粗、相  
 記、之、忠、系、公、比、再、與、其、後、元、村、地、下、分、修、費、及、什、○、宝、物、五、色  
 佛、舍、利、五、粒、弘法 大、日、經、七、油、唐一行法師著 金、剛、頂、經、三、卷、同、法、弘  
 旅、佛、會、一、面、弘法 四、面、各、佛、具、一、道、上、宝、劍、一、振、号、言、切、由、此  
義、公、以 八、幡、互、相、依、新、一、幅、高、雄、八、幡、之、神、事、也、其、由、來、有、之、画、上  
事、也 六、字、名、号、弘、法、字 縫、物、何、字、中、將、姬、自、の、鬢、寶、起、と、次、何、字、を、隨、入、蓮、の  
系、も、自、輪、形、原、字、を、隨、入、と、す、也  
 西、頸、子、之、漆、不、動、弘、法、字、漆、字、也 上、唐、不、花、弘、法 地、乳、日 中、之、漆  
 内、五、日 文、珠、画、珍、海 三、字、佛、院、真、心 三、字、淨、院、宅、磨 十、六、善、神、唐  
 十、三、佛、画、古 地、乳、古 出、新、迹、古 八、方、高、祖、繪、八、幅、高、山、一、代、自、性  
 弘、法、佛、箱、教、十、子、長、持、入、右、之、忠、義、我、公、表、令、修、西、復、之、迹、  
 以、掛、卷、之、表、令、不、痛、損、之、所、行、不、及、中、以、乃、先、火、事、登、賊、  
 此、佛、斷、有、分、來、以、上、明、房、四、成、成、有、書、源、遠、小、兵、事 以上、之、外、  
 事、也、畧、之、○、高、山、八、五、火、應、水、以、追、三、五、五、石、浮、海、分、  
 海、邊、安、田、之、在、之、偏、方、院、宣、本、先、師、賢、之、海、邊、杖、侍、記、  
 相、見、中、之、生、後、八、年、長、五、年、追、八、百、石、浮、海、分、吉、良、川、追、天、正、十  
 五、年、元、親、公、地、檢、始、明、白、也、○、高、山、六、法、古、院、主、外、俗、別、高

有之由定于禁中。此附並於南山崎山下野。寺。此處有  
有今公解屋。寺。此應永。此。何。南。村。出。中。親。秀  
金。坐。位。養。就。夫。法。滿。權。現。據。孔。寺。者。之。此。及。其。年。中  
道。北。村。路。河。寺。彼。俗。別。南。被。石。放。以。而。間。後。亦。上。改。名。受  
長。九。甲。辰。九。月。七。日。死。矣。子。孫。亦。不。美。流。玉。由。此。有。之。他。寺  
行。寺。中。右。山。村。氏。門。系。岩。末。門。田。文。員。外。西。寺。附。付。卷。由  
乃。之。由。之。內。西。寺。八。百。石。代。古。川。村。子。兵。事。寺。者。先。祖。代。  
相。動。中。田。只。七。寺。孫。孫。寺。高。有。之。寺。領。八。族。名。從。其。在  
海。村。崎。山。有。之。南。寺。此。先。公。此。以。來。知。以。註。石。上。此。本。田。八。拾  
右。社。寺。此。以。在。之。通。

西寺此寺領寺田地并此寺姓相濟目錄之事

合八町 高次

右之通 山上大坊并 寺家中此處有寺外若延并村一内  
田高割合此處寺上者不寺有矣此寺已上

一寺寺領此百姓之事

藤一 寺之寺 助寺 小江即 九心寺 宗寺  
助寺 寺之寺 甚在寺 右無 又七

以上抄卷人

右何也相濟寺之件

其長六年十月廿日 浮動乃由門

或本云

西寺實地寺者屬  
臨神田室永元甲幸住  
持掌就入院、前寺  
住米寺附、其作付、  
余力、西寺院內孫  
山地廿石新田開墾仕  
掛後知、身由、白  
生、西寺、上寺附  
報知、西寺、方、室  
永二百年三月松下幸  
少森、八石、石、銘、  
連名、西寺、先所、裏  
判出、又、西寺、什物、五  
員、三、五、五、文、年、來  
公義、引、每、年、利、銀  
計、三、五、五、三、年  
當、死、住、職、之、後、  
首、上、推、名、海、呂  
新、田、多、田、古、治、方、  
報、知、上、知、廿、四、石、  
斗、八、升、四、合、之、右、神

子、引、向、後、寺、附  
報、知、之、也、其、後  
之、檢、見、後、人、仕  
主、國、田、又、兵、來、百、石  
至、心、井、上、年、死、出、附  
出、有、之、右、地、言  
廿、四、石、四、斗、三、升、四、合  
法、考、考、方、後、各、報  
居、出、附、前、方、面、出、報  
至、永、享、保、十、年、八、月  
廿、二、日、仙、石、幸、主、心  
田、中、園、主、夫、心、出、部  
吏、方、春、附、出、其、寫  
同、十、五、戊、五、月、以、後、銀  
方、分、存、案、之、以、記、不  
尤、本、文、之、外、廿、四、石、四  
斗、八、升、四、合、八、斗、定、免  
不、是、之、以、分、限、之、入  
方、後、報、方、下、札、有、之

西寺業範院主換

右寺領、從性、古、此、上、用、以、之、許、若、此、口、轉、出、免、附、上、方

酒、買、家、或、口、轉、出、免、之、任、付、則、此、寺、乃、不、以、仕、也、以、連

判、出、狀、有、之、也、地、方、八、拾、石、內、一本、田、跡、及、五、代、大、坊、一、日、廿、五、代、  
四、步、中、坊、一、同、寺、及、松、樹、院、前、南、

一、日、廿、代、東、坊、一、十、代、池、坊、前、西、坊、一、廿、代、上、坊、只、今、日、及、其、代、四、步、大、坊、兼、寺、  
中、寺、為、跡、跡、之、七、拾、四、石、七、斗、八、升、八、合、知、行、右、黑、耳、村、崎、山、上、山、下、有、之、○、其、八、拾、

石、內、服、坊、配、分、五、石、中、之、坊、五、石、東、之、坊、北、之、坊、池、之、坊、上、○、寬、永、六、年、改、有、之、南、領、八、拾

石、之、捨、地、帳、寫、元、村、吉、良、川、界、出、記、福、園、子、涉、及、野、中、

玄、著、及、山、内、備、後、及、右、三、判、出、與、去、一、帳、黑、耳、村、在、

方、有、之、○、新、田、五、拾、四、石、八、斗、四、升、七、合、元、永、七、甲、戌、年、新

田、出、改、有、之、言、報、知、四、至、傍、各、之、内、之、以、賣、物、立、出、來、儿

○、後、知、之、後、石、崎、山、月、廿、四、石、四、斗、八、升、四、合、  
海、呂、推、名、  
其、後、有、之、先、住、業、就

代、年、終、室、之、二、百、年、三、月、十、日、報、領、出、仕、並、不、以、連、判、之

裏、去、一、道、又、正、德、四、年、年、正、内、廿、七、日、以、免、方、以、連、判、出

西、附、之、道、有、之、○、山、境、之、事、西、  
寺、良、川、村、  
堀、坂、限、  
東、

元、村、在、北、大、さ、て、の、  
北、  
道、限、

禁制

一、持、持、人、之、船、以、水、在、荒、地、私、權、取、之、者、其、上、下、之、時、此、津、之、船、を、少、也

一、薪、羽、木、已、下、苗、寺、山、界、之、白、剪、取、奉、

一、地、下、人、草、柴、近、年、取、奉、山、之、外、新、伐、之、侍、亦、を、裁、以、奉、

一、每、年、山、を、也、奉、

大、永、元、年、信、正、院、主、古、右、有、者、控、者、之、忽、不、察、嚴、科、者、也

康、長、十、三、年、六、月、甲、子、康、典、

○程以少新念不仰し以上

然中乃河系事今度有少所候此前任合年候  
不取子出小袖有と数多と相取殊有任付従ふ為  
仰付此所下對する石巻令留國一陸有有少取息  
災又ハ家了了息災延命武運長久護摩行付不仰し  
於佛前此祈念に抽轉精進令満之為此施物也  
朱判書色入し上之謹言

十月十九日

土佐侍従 忠義

西寺塔主 五郎下

程以少の如く、我ハ也かて小舎外助方、一平智台此祈禱、我  
頼下、此の如く見奉候候殊此祈禱、此等礼令度戴、此東陽切立寺對送  
給候者中候不謂此等付下、又西寺塔塔主、此中付下、又  
悉令修造二主門と也、此由令満之、此我等事、水々令  
在江戸、此等事、此等上、此方候、此方候、此等事、此等  
了、此等事、此等上、此方候、此方候、此等事、此等  
是任の、上之謹言。

七月廿日

土佐侍従 忠義

西寺塔主 五郎下

程以少の如く、此の如く見奉候候殊、此祈禱、此等礼令度戴、此東陽切立寺對送  
給候者中候不謂此等付下、又西寺塔塔主、此中付下、又  
悉令修造二主門と也、此由令満之、此我等事、水々令  
在江戸、此等事、此等上、此方候、此方候、此等事、此等  
了、此等事、此等上、此方候、此方候、此等事、此等  
是任の、上之謹言。

少由乃此礼寺之成今度戴以并葛之移一畚而本寺志海  
 社入寺如水如之今浦多て、亦尔寺也多事如也哉今  
 源乃玄俊调菜彼司中也て有るて今入得と爲  
 将又爲了哉今原生許之条法大業と信由尤  
 之祈念、我你逢日年悔忘在勅了市、新木工方  
 了了了了了了

八月三日  
 土佐寺  
 少の家

幸而此何似、殊少了礼、在廟之寺、本送、給、今浦多て、  
 当地、土佐寺、我、家、了、年、年、中、有、之、り、て、信、心、易、く  
 有、石、内、礼、介、方、了、事、建、了、了、了、禮、云

七月二日  
 松島了了  
 忠塾

西寺院主

寛永廿一甲申年、大猷院様所尾、此祈禱所、お  
 殿有院様常憲院様所尾、此祈禱所、お、今、外  
 正月或江戸所上下、此祈禱所、お、○西寺、東寺、安田郡  
 安田郷、内金林寺法禪寺北寺三寺、去吾祖弘法  
 大師大同幸次、款为、建立、金剛頂寺为材用、入安田郷  
 馬路山中、松、立、有、之、云、彫刻、茶、所、之、像、お、立、之、地  
 今、在、本、寺、是、也、生、时、所、材、本、寺、入、安田、川、流、く、所、款

中山中崎、動鬼神、為障礙、則大師以神、變加持、  
之、庶用、迅治山河、之魔障、則版祓、之不動、之形、彫  
刻、之開眼、之打念、之為、淨河水、取、此、之像、逆流、西至  
河上、故、右、之像、每、處、名、湫、切、馬、路、村、之、內、有、之、其、之  
像、号、湫、切、不、動、版、形、只、七、西、寺、之、有、之、宝、物、一、也、依、之  
諸、材、木、悉、流、行、西、至、中、山、村、大、師、又、彫、刻、一、匠、王、善、述  
之、之、像、也、五、之、里、今、之、北、寺、是、也、及、其、五、更、之、材、木、既  
流、者、在、於、村、高、祖、又、彫、刻、大、師、如、來、之、之、像、也、五、之  
園、今、法、禪、寺、是、也、右、三、箇、寺、本、之、大、師、如、來、西、一、木  
三、神、三、之、之、法、之、作、靈、驗、結、緣、寺、以、不、知、也、○

末寺十八ヶ寺、一、内、南、州、現、任、九、ヶ、寺、也、宗、利、  
三ヶ寺也、古、八、ヶ、坊、十二ヶ寺也、末寺○宗、利、  
寺、極、少、寺、日、上、西福寺、田、野、北寺、安、田、金林寺、三、路、城福  
寺、折、原、成、形、寺、小、川、神宮寺、吉、良、川、以上九ヶ寺、現、任  
壽福寺、大、宗、利、宝泉寺、日、上、多福寺、小、川、以上三ヶ寺、兼、帶  
法福寺、あ、白、長泉寺、浮、津、以上三ヶ寺、退、轉、宗、利、  
東、之、坊、池、之、坊、杉、橋、院、兼、帶、南、泉、坊、兼、帶、就、生、院  
兼、仕、坊、德、生、院、上、之、坊、遍、明、院、官、義、坊、一、上、宝、光  
寺、兼、帶、坊、一、上、以上八坊、旧、海、斗、之、退、轉、也、  
○住持世代、關、山、之、祖、大、師、二、五、智、光、上、之、三、世、海

上人 四古响光上人 五古号院上人 六世宽光上人

七古 弘觀上人 八古宝光上人 九古林室上人

十古 蓮光上人 以上十人之院主ハ本寺ニシテハ知テ善帝皇宮方ニ於テハ  
令寺務考也旧記云末代ノ院主若以自号不マ注シト方ニ

十一世 蓮基上人 後稱住南山而終遂性生人也  
性生傳記

十二世 宥膺上人 述久以人ト云

十三世 瀧園上人 以新聖版并八祖師造立人也嘉慶年中西寺  
在寺二雨山之寺務  
号自性上人ト号年中人以下文有数多ト西寺  
松尾寺兼帶ト傳也

十四世 我宝上人 号淨宝上人宝号ト有元享年中人

十五世 頼堅上人

右三院主 松尾山権掾也西寺在寺西堂之寺務兼帶言徳人也

十七世 源秀上人 永徳以人

十八世 宥印上人 永享十三年入寂

十九世 宥幸上人 應永廿五年入寂

二十世 宥雅上人 文明十九年入寂

廿一世 宥光上人 長享二年入寂

廿二世 快雅上人 大永四年入寂

廿三世 實雅上人 天文八年入寂

廿四世 實弁上人 天文十七年入寂

廿五世 日秀上人 文龜以人

廿六世 頼憲上人 永祿六年入寂

廿七世 榮雅上人 元龜年中人

過去帖曰  
梅蓮陽薰  
蓮池御墓  
而追腹喜  
孝大夫西寺  
榮宗祖父

廿八世榮遍上人

天正十六年入寂

廿九世榮範上人 景長年中人只七寺領八旗石拵也  
從是下住持畧之代々住持の内或住持或兼宗亦  
間記録不詳今亦記去此住持牌示る程記之○

西寺年中行奉方弟雅上人寛永年中記奉文長故畧  
之

高禱山自性院正覺寺

奈良利村 安永郡

西寺末開基行基と云傳孫也先年燒失本寺聖觀音  
願立不動明王の内に至作○當寺先年一豊公忠

景公以代々陸上上下之節教々年以宿寺仰付之

高八護摩堂寺是此作奉と信付之先年此代

是上侵毎此宿寺是此作奉と信付○寺地

寺及四旗七代寺領本田寺町三及松並代寺告白の内也

寺領一豊公以代此宗附但寛永年中寺火燒去附

判物燒失也○十一面觀音堂

境内を離支配之

八幡山西徳院神事寺

同村

西寺末并此寺本寺地院○觀音堂

境内有宝永四年八幡社燒失

高堂也  
燒失也

○若宮八幡

若宮大社之由本地  
十一面觀音堂

○了神宮

本地如意  
帰復音也

以上境内者



○寺地境内七代計歩官有 ○本田三反八幡宇社新付寺持出記

○行者堂八幡林内有住古堂有一名瓦椀現社共唱由

数十年退將年歴不知此八幡社内破壊佛像有之強

て瓦山椀現神社也之云けり能く後居去けり役行

者の像也享保十六亥年御浦不以宗色小堂厨子未と作

あま

### 明白山金剛院極樂寺

同村

西寺本開基未之云本寺阿弥陀觀音勢至惠心作○此寺師墨

行基作境内有 ○鯿口天文二年九月小タカマツ○地七代

堂床本田三代荒極樂寺寺中同寺及善光院ヤシキ同族代云ノ下

### 金林山壽命院西福寺

同村 安喜郡

西寺未開基未不知但公家記之時尚所叙主大野豊前子

時代不有之由中傳○大師堂 境内有 ○地藏堂 境内有

此地就住古尚浦漢父網掛取立高寺安並仕地下人共尊敬仕未  
中其後万余年御浦火災等之中傳光文六之像見只今ハ  
是斗有之首の長 ○石堂一字 境内有高十五尺向三尺卷寸  
三尺余廻り五尺余有之 殿計尺卷寸扉小十六卷の菊

丸の紋彫付下草の繪有石堂の内 ○寺堂林未之所 ○

何も無之往古大野未前寺塚等也 ○田代沙門堂 境外濱田丸山有

### 金剛山弘泉院北寺

同郡 別所村

西寺未大月二年弘法開基之由古代未不詳本寺宗師弘法作

○寺領地卷及三段三代計歩云同計及三段計代四歩法工物地下且中不立来凡

○茶師堂

弘法作境内有鰐口銘曰土州惣社大明神大願主衛門尉真長敬白康曆元年八月十五日

○天神社

境内二有○熊野權現日村別所國三有昔安田三河守と云人元亨元年西園幸勅請ト云

月光山手松院八五林寺

馬路村 安喜郡

西寺末開基ノ記ニ悉シ本寺阿弥陀○茶師堂弘法作金林寺

林ニ○鰐口應永三年八月十七日右本か人金林寺施主鴨氏新

左衛門○鰐口權現本堂後内ニ有○弁才天日池中有○牛引天王惣鎮守堂附林

○堂社林一軒 高六拵百拵八拵五間

魚梁瀬山當雲院城福寺

魚梁瀬村 日郡

西寺末開基元歷之以此と鎮守棟札、此座山中真當寺焼失傳由

本寺阿弥陀○寺林一軒長四拵五間横拵拵百○嚴島大明神鎮守也寺林内

北山惣持院 成願寺

成願寺村 同郡 北川郷

西寺末開基元主寺不知先年寺領此座山中傳出先年

成福寺と唱由享保年中成福寺と改稱此本寺阿弥陀

○大般若經六百卷十六善神繪箱ノ蓋ニ記曰大日本國土佐州安喜郡奈半利ノ庄北山成福寺常

住持寄在唐箱六合者也右意趣者天長地久此經多宿殊冀當寺繁昌殊祈社道山住子司百姓俗男女皆長福壽故也作者梵長寺筆者信是 時應永八年辛巳十二月初九日願主慶禪寺敬白

八幡山無量壽院神宮寺

吉良川村 同郡

西寺末開基不知本寺阿弥陀行基作○寺地卷及廿廿代廿步

内廿二代本因卷及廿步新田地下今此工物之中地檢帖ニ瀆ヒカシヨリ所廿代下八夕阿弥陀堂表トアリ

○觀音堂同村日向東石ニ有鰐口銘曰永享六年四月念二日雅徐敬白土州甲浦藥師堂公用願主

○堂寺所

日村千代東谷有本寺  
養坊古跡地花堂之傳  
○觀音堂 日村朴木東谷有  
高福寺古跡阿比陀

堂之傳本寺無之地檢帳之出尤天正矢余帳之有福寺領有之

光學山地底院壽福寺

奈半利村 同郡

西寺末開在土不知本寺何所此惠之作○地院 行基作性古南寺  
之南地苑堂中

小有之處寬文十二年燒失右本寺南寺安坐生後元禄土寅年幸福  
寺境內之堂建立其後風雨破壞又寺內有也

○寺地三根代三歩才 寺舎方ヤシキ寺和法工物

松尾山觀音院宝泉寺

野友村 同郡

西寺末開基不知本寺何所院○寺掛菽長根間横跡

圓福寺

久江上村 日郡  
北川郷

西寺末開在土不知本尊北苑二所

法禪寺

東鳴村 日郡

西寺末在寺教也 葉師 三尊共法法作堂地下修西復

長泉寺

浮津村 日郡

西寺末開在土不知六根年來在任道心一人有之本寺千年觀音

室戸山明星院最御崎寺常唱東寺

東寺村 日郡

京以室戶所立本寺由山一五空由來以法大師從入京以前上

奉祈 帝皇之室祚延長擁護國家下為利益群衆虛室

苑泉抄持法修行之靈地也其證三國佛法傳記元亨釈尊三

教指歸示所化矣嵯峨天皇以字以法大師賜給之後應 勅命伽藍

傍坊草創之靈坊也種化中古屢四惟回祿之變縁起亦之旧記悉

已成灰堊及南寺先住是融求得他之所寫宣旨紙貽是後  
葉以備龜鏡而已宣旨老之道

左辨官下土佐國

應因准先例遂在彌漸絕未來際空以就永為最信崎寺領  
尚國室津一邑一處事

左管官安藝郡

四至 東限最以崎寺橫山十南限後池山字西限全到頂寺領津津  
境北限左貴塚燒尾，峯

右得沙門我室今日日解狀備謹考旧記尚考者三地薩陸  
之聖誨而部應化之靈場也本寺若則嵯峨天皇也年弘法大

師應勅命為擁護國家為利益群生執斧取刃削三禮午親

刻彫能滿亦獲虛字就大菩薩也及去建仁二年三月伽藍田根

之時若靈像忽死去火火外彰侍林放光之後同三年正月嚴耀

祈禱之時若亦為奉於集熱之衣代罪人救苦故也此地

有巖岨西青山岨一風調常樂之寺在冷海漫波唱香海

之音此則辨法厨人靈神護持此地南則通補陀落山

行者常得渡彼山空屋內亦有本言西域光國如言輪瑪璽聖

像也或上宮太子念誦積功或役復婆塞修河累德加之佛法大

師練行之時若用全降臨道場天人親向巖扉生音瑞新而

于今在後地惟多寺少如是靈驗奇特地因茲獻信之餘去

西百年中取有以室附室津一邑之仍令始行解滿虛字死如

意臨海王系長日之行法寺所奉祈四海之安寧一天之太平  
室祚延長之由致也忝此宗附料高上者永代停止國衛之遠亂  
歎固未承之率就空法了裁任申法計下宮津一色庄歸宮者若  
佛神會咲弥陀都鄙之興樂信侶合掌信祈國家之安泰者權  
中納言藤原朝臣經繼 宣旨勅依法國中宜奉依宣行之

嘉元四年三月廿二日 大吏小槻宿禰

少辨藤原朝臣判

○陸舌尚寺、今之寺地、女子丑方、當り凡去里半斗、奠四十寺山  
と申高山有之、山交中古只今、一処、引中田中傳、去四十寺山頂上  
昔、寺堂床之、祿有之、松承及、就其尚、所引稱、旧記無、年

唐木不分明 ○寺堂殿臺、所比、威門西中門、山裏門、以上  
公義比化奉元和中、中興最勝上人、系忠家公比、建立、又  
豐昌公比、代久享三年、寅三月廿四日、同十二月八日、比造立法  
不克融代也、護摩堂中、真忠義公比、建立、又、保年中、比再興  
又、貞享三年、地形、川下ヶ比、建立、○寺山比、割丸

林示割

東寺

一 林持人、船、水主、兼、廻船、操、船、之、と、の、上、下、所、以、法、船、と、し、也  
薪、用、木、以下、尚、寺、山、林、之、剪、取、奉、一  
一 地下人、草、宗、近、年、取、奉、り、山、之、外、新、或、傍、尔、と、城、り、奉、一  
一 毎年、山、を、やく、奉、一

方、宗、之、江、土、令、傳、止、記、若、此、者、其、背、者、於、方、若、忽、了、宗、嚴、科、也、也  
其、長、十、三、年、六、月、四、日 康豊

右之執刺札之付付父先年為寺大德之節經令退轉今以此  
方皇了於了考也

實永八年十月二日

安田海一右弟  
馬田嘉右弟

○殺生林寺乃女人結界立石寫

一以石より南山中磁限迄殺生世蒙乃の奉  
一以不限小女人魚木通下石より南へ入て停止奉

右任古法亦空所也件

慶安元年九月吉辰 ○小会少助

○應永九年文安三年法六文南通西寺有之以西山之寺号取

死之故存外論与院宣國宣亦數週西寺以存從西寺寫

了之差出南山之在下文ハ燒失件

但先住覺融差出如伊藤三  
度之聞祿孫記用記悉改燒失

只今幸住守之上有之死亦右之記以宣旨之中建仁三年二月用祿之趣相見  
中記より外兩度ハ何ホ之記祿以幸住守之中付年曆不介何

○忠義公比代生之比之消息乃之○鰥之銘土

本朝之忠義公比代生之比之消息乃之○鰥之銘土

左不東寺本願何州大龍寺西藏坊慶長十八年癸丑三月廿日大工

備中五湯努郡之内阿宗郷之住持藤原朝臣林彦兵衛

○八幡社但江法大師一山之為 ○市右社正保年才先住有善勸清  
山山中古角三及院失之故為

火災鎮護身之勸清也且金毘羅社  
是又省營代才之為清也忠義公比代生之 ○天神社景徳上人勸清  
有

○多宝塔 ○鐘樓 隆銘年号其安元戊子年 ○山下窟

本寺如善攝觀音并金剛力士石佛正保小其安年中之  
忠義公比代生之

○勸行所公義之  
比作事 ○求寸持堂正保分其安之  
比再與之 ○磬石正保元  
申春三

月上旬先住覺龍希有  
比之生記五基山有之 ○比厨人窟五社權現宝殿正保  
慶安

至リ忠義公以画真五社元切石を以て造立傳云性古此室内三毒蛇  
住去之往來一人畜損害近里烟之法大師求寸持修練時歎成障得則  
加持力以毒蛇逐出して其後毒海五社権現勅法也 ○神明堂天照  
本地垂保以玉則秘密三時地也

皇大神宮宝殿 古法於此室内修練時 ○山上山下神社寺堂  
为南山守護勅請有り

大慈公義法作事也 ○法宝宮法消息与

管絃中最此崎寺為南門性古以舞業系而密法法傳由  
猪子混干他俗姓今正嫡子世為南住持轉死中間佛令聖  
既零落最殊上人歎靈均破壞庶哉再興精舍加之被  
加此命伽藍修室下屋旧儀由違南宮字少我感子科弥  
向後此加扶助國宗安全武運長久精祈年忌慢叔於此相斗為  
自他大其不可也之古法宝宮法消息上上漢云

十月十一日

寛海

松平土佐守殿

○尚寺筑後正應中玉建武年中亦計百石余也傳應永  
年中之綸旨院宣國宣之旧記西寺之由中傳但元  
親公以代八百五拾石也寄附之由隣郷比捨帳高細也  
一典公以入國以本本田百計三石余外新田廿五石都合百  
五拾石余今法寄附内五石 西ノ坊 五石 上ノ坊 配分也

寺附山林境

- 一 津島境 西ハ立岩崎 今子持石白三石 月水鏡中峯限
- 一 上三津境 北ハ口ク谷限 南東ハ海邊寺 餘下
- 一 上三津境 中ノ岩尾 三十三丁程
- 一 岩屋今津島境 三十五丁程 右所邊道 餘

一上下少峯三四五丁六十七八丁位

如上

○東寺西寺津子八一興公公集代代從浦浦居居形形上下

此寺寺八八法上下共右右三三寺各各私私官官沖沖際際孤孤出出比比座座無無社社石石宮宮比

北北差差上上比比自自是是比比仁仁由由元元進進風風到到吾吾首首比比和和差差上上比比自自是是比比

○嵩山住持代從仁年中三宣寬承永年再三冬院法流

血脉雜雜至至其其內內宣宣年年中中文文和和中中一一間間最最比比崎崎寺寺合合刻

寺寺共共廿廿五五寺寺共共五五寺寺左左記記末末寺寺現現住住八八寺寺津津

西西光光寺寺皆皆泉泉寺寺蓮蓮福福寺寺推推名名大大日日寺寺佐佐普普濱濱

觀觀音音寺寺東東福福寺寺千千光光寺寺以上以上八八寺寺現現住

地地藏藏院院寶寶珠珠院院崎崎濱濱安安孫孫寺寺密密死死院院野野根根成成川

明明德德寺寺普普門門寺寺玉玉泉泉寺寺延延命命寺寺退退轉轉之

塔塔之之坊坊現現在在上上之之坊坊無無住住北北之之坊坊東東之之坊坊池池之之坊坊

寶寶珠珠山山真真言言院院津津照照寺寺俗俗唱唱津津寺寺室室津津浦浦安安喜喜郡郡





○明是推現 在本境内有神所不知

宝珠山金苑院西光寺

津呂村 安喜郡

东寺在閑山年曆東寺為目前川不詳本寺延命地苑

○寺地言三及廿五代比免許比春付九之道

一某中刀、河西光寺屬三及廿五代之所貢物尚奉

予比教免許此以言其地為言也先書中入地高年之付

只如此此、不宣

辰十月十三日

津呂庄屋

口年寄

太即吉寺及

理兵末及

為元朱門屋

上野半古朱門

井上宗右朱門

右之地高三及廿五代之處在寺、由寺書三及廿五代最勝上人

尚寺、在在、時不免許此仰付亦有左字實波、引城以後由實物

新石上比及比及替之由實文 四年辰、比免許此仰付 ○寺林 言廿拉石横廿三程出山方支配

地下人字柴寺、不剪取面、以比、亦有、口今と古寺出、作奉

二付比致寺上、免覺、寺中金古波文、由屋、存

○街道佛地苑弘法共石佛也西光寺三及廿五代内、由寺、存

○役行者堂 古、在、既 寺七間四面 自、比、年右寺、免先、由、願、之

乃、梁、以、五、乃、半、三、方、八、扁、い、あ、あ、外、妙、名、梁、三、乃、之、庫、裏、有、忠、義、公

忠、堂、公、典、昌、公、比、三、代、比、腰、ら、の、掛、あ、り、豊、昌、公、二、三、日、比、比、清、産、計、造

以、趣、古、免、出、相、尺、中、右、之、記、を、以、下、寺、人、持、持、の、除、持、此、仰、付、冷、以、計、下

置、右、比、殿、貞、享、四、卯、年、之、左、風、及、古、破、比、續、作、り、形、く、其、旨、所、所、

破、損、令、上、中、以、陸、跡、通、上、色、付、必、至、と、由、公、司、中、不、免、先、自、由、作、事、

仕、成、中、和、比、社、仰、付、疑、微、力、調、二、付、吻、元、祿、元、辰、六、月、比、米、相、傳、此、仰、付

山又多於子達大末十八石在利。相傳亦不辨。然合与寸石三斗六  
升。新傳云。秋任付只今。寺才。五成就。佛。後。人。於。時。以  
年。差。引。皆。活。其。後。豐。房。公。初。与。出。入。寺。大。略。比。每。週。り  
可。珍。遊。し。比。趣。二。付。比。内。造。作。其。仰。付。比。上。院。比。次。二。間。比。三。二。間。比。納  
少。寺。の。系。七。比。在。上。以。社。仰。付。其。後。室。永。七。宣。八。内。四。日。一。大。風。比。比  
成。門。為。心。不。以。下。比。湯。殿。吹。破。了。右。寺。在。比。生。比。外。八。時。繕。在。加。只。比。比  
堅。固。二。持。傳。比。比。

皆圓寺

在寺末方。開空。不知本言。地。元。○寺。床。坏。田。新。田。於。六。代。  
社。坐。比。貢。物。立。○其。師。是。日。村。工。口。ス。八。工。二。有。

柳高山常樂院蓮福寺

推名村

東寺末。并。其。古。八。寺。床。水。ノ。キ。柳。ノ。内。有。之。交。室。永。二。年。氏。官。  
社。地。ノ。内。一。編。由。寺。比。奉。立。中。ノ。仕。比。在。寺。地。元。終。十一。面。觀。

音 此。院。音。推。名。村。觀。音。主。屋。後。ノ。外。有。之。外。堂。破。壞。何。時。於。  
當。寺。ノ。川。為。中。鱈。口。路。二。日。猿。川。庄。瀧。川。村。瀧。沙。寺。願。主。道。秀。  
應。永。卅。年。  
土。月。廿。四。日。○地。元。比。坐。當。村。庵。床。上。外。有。之。何。亦。ノ。義。不。相。  
知。

蓮華山成就院大日寺

崎濱村 日郡

東寺末。先。年。八。休。儀。不。唱。由。何。ノ。誤。之。唱。不。裁。不。相。知。子。今。  
一。宮。子。部。經。ノ。呼。出。杯。ハ。先。年。ノ。通。訪。心。也。呼。中。古。大。  
日。在。末。尊。之。傳。為。大。日。寺。也。唱。年。ノ。在。寺。大。日。○寺。表。六。間。裏。  
行。七。間。先。年。小。余。少。助。殿。比。任。付。ハ。崎。濱。ノ。邊。有。之。以。一。二。也。此。也。  
今。ハ。比。一。屬。床。ノ。序。即。地。為。寺。地。仕。比。作。事。畢。未。比。從。公。義。  
此。或。比。平。反。修。覆。士。近。比。在。中。子。寬。文。二。年。ノ。大。風。ハ。大。破。二。  
及。度。ノ。一。風。白。破。損。迷。惑。付。有。亦。ノ。寺。地。引。中。廢。寺。身。系。  
比。中。屆。比。仰。付。限。七。百。目。引。料。一。一。也。只。今。ノ。寺。地。作。事。  
仕。比。七。年。九。年。程。成。中。引。越。少。之。自。分。ノ。預。法。官。ノ。材。木。未。詳。  
取。其。上。且。中。ノ。助。力。之。繕。作。事。付。

○千手観音 中里 弘法 中里堂内二八王子社安立

大師堂 根丸 正観音堂 湊ノ上 正頭観音 中里 虚空花

松崎寺佛師  
作云

宝藏山毘盧光院観音寺

野根浦 日郡

本寺末門并土不知本寺観音

○寺先年八町中：有之処毎、火災、付其形此、川移、於七十

九年、お年中、此殿合、付、此寺、即、此中、宿、此、此、

上、此、荷、物、宿、土、此、大、此、此、此、此、此、此、

此、修、復、之、此、此、此、此、此、此、此、此、此、此、

此、此、此、此、此、此、此、此、此、此、此、此、此、此、

地、此、此、此、此、此、此、此、此、此、此、此、此、此、此、

○弘法大師堂 池宮ノ谷ニ有先年八 寛文十八年鐘、銘、曰

野根大師堂光阿寺

東福寺 本尊正観音 白濱 日郡

本寺末先年八、此、此、此、此、此、此、此、此、此、此、

云、初、此、此、此、此、此、此、此、此、此、此、此、此、

寺、有、九、七、五、年、程、以、此、此、此、此、此、此、此、此、

那智山立花院千光寺 龍 甲浦 日郡

東寺末享祿四年、此、此、此、此、此、此、此、此、此、此、

此、此、此、此、此、此、此、此、此、此、此、此、此、此、

此、此、此、此、此、此、此、此、此、此、此、此、此、此、

甲浦之内白濱新  
地力付云  
一、地子引換、奉  
一、宿送水主役用  
於、奉  
一、小御年田番役  
光新塩濱、水不  
防用、於、奉  
右、新、濱、就、取  
建、々、用、換、其  
外、浦、法、交、し  
其、自、亦、如、有  
其、甲、浦、不、  
に、亦、色、任、奉、  
く、万、端、富、永  
伊、織、相、壽、可  
任、差、圖、考、也  
寛永九年五月十九日

忠義比年  
白溪石事門

都而不知本寺子子觀音 春日祀○大師堂 境内有

○寺地 寺地代五步千光山比免許地○寺領四反 豐昌公

法堂の附先住有永住職の時分甲浦村片谷散田開祭仕則寺  
領之於下應限存永延宝二寅七月廿九日新通社任付趣上野半右  
素門不附有且中一列一居、素宝永亥大變、社及流失社及有  
地

○上寺人扶持 大守様以上下、節比取中比祈禱并甲浦村出敷  
正五九月比祈禱仕在役候田助右衛門

○先住有永代、寺地至寺系限是貴目并迄、石  
松乃三振并振領中區大改、付修葺料とて抄振

○法市長遍 元  
定ノ碓、由松三振并振領中區大改、付修葺料とて抄振  
三任申年以住職と承久、以之  
旧記と云、年摩ふ也

法市等乞 天正十七年、以住職  
と申具申

如意山地藏院善林寺 室津村 日郡

本寺末并基末不知本寺地代○寺屋新田換六代三歩工物之  
○鰐口銘永正三年十月五日願主守久勸進敬白

白壁山宝珠院地藏寺 崎濱村 同郡

本寺末本言也之輪觀音○地代壹 境内有 ○寺地四反五

代三歩 本村内  
夕十八十 比貢物立○寺林 別寺掛リ有之  
寺并下換十間 ○阿弥院堂

本村内大山、有寛文八年并筒屋 ○寺之深明王 小山、有  
新佛也 ○坐牛師

○地代壹 鬼戸、有表佛也延享元年、供外、坐林、山崩入、付先南寺  
地代壹、寺、本寺納、坐、昔茶師寺と申、寺有之、代、寺、本寺

傳 由中

峯池山光明院安勝寺 同村

本寺末開基末不知本寺阿弥院在任掛持、新寺

○地代壹 境内有 ○寺地拾七代壹 アミタ寺  
ヤシキ 比貢物立

密藏院 成川村 日郡 野根枝村

東寺末開基不知室永七寅年田禄且寺地之茂先年成  
川村之上中川中子有之処右火災之部只七之処引  
福且以亦之地我寺と唱中処余雜殊在寺同赤右  
寺号有之誤を以改之乃又先寺元親公比代六寺領  
新下由地檢帳亦記り置○本寺將軍地我○寺床十三  
代四步新田比真物立○田地卷及十五代寺和比真物寺立九  
明德寺 中村 日郡 野根枝村

東寺末開基不知本寺地我秘佛之○寺地十三代四步  
十カムラ本田比真物立  
普門寺 生見村 日郡

玉泉寺 川内村 日郡

東寺末開基不知本寺地我○寺床本田於五代比真物立  
○寺附田畠三及三於九代比真物立○寺林 東寺床  
限長於比南八限 北八川限横十七間 限西峯

摩尼山宝藏院國分寺 國分村 長岡郡

山城國醍醐報恩院末法古聖武天皇勅於天平九年  
行基草創之由中傳寺地古今不变古六方六町之境内  
○本寺子子觀音 本寺三有行 基作秘佛也 ○本寺七間四面 公義比作奉  
裏才自分 作奉也 ○本寺大殿若經破換物有之○鰐口銘土州國

棟札

國分寺金堂大且那秦  
覺世元親奉行吉川孝  
兵衛御符四郎左門  
永祿元年戊午九月廿三日

土左故事曰

崇道天皇或曆云元祿  
十六癸未依國命被改  
正之時當寺者以聖武  
帝御草創誤崇崇道  
天皇為聖武天皇誌  
出正焉云

惣社棟札

國分寺惣社秦朝臣羽  
柴土佐侍從上四位下行  
元親同拾遺補闕從  
五位下盛親慶長三天  
戊戌七月吉辰日奉行國  
沢彦右門山本吉兵衛  
池上平左三門喜左三門

分寺天文十九年六月十八日施主岡上次郎左末門敬白

○六地花 境内有十五卷 境内有山王權現 境内有性古

由俗：楠 聖武天皇宮 境内有九月廿二日四月九日四月四日右社古八  
神と唱し 小社：由只々社寛文中 忠義

公比生立 大師堂 境内有二王門 撞鐘

惣社大町神 本地佛三尊有之 柴師智至觀音 社領社及 忠  
義公比寄附此惣社主立元親公盛親公其長三年

以威為惣社 惣社 諸神勸修此惣社由本國分村

右古社床由田：仕古寺和社外只々田真物差上、弁才天 自作  
先年八公義作奉、由只今八月分作奉也

境内：本尊柴師 境内自 寺領三核石 本坊希根坊  
有 護麻平寺 分作奉

五ヶ寺古屋別々寺領 一曲之公比並判左之通

一參多町

長岡郡井枝之内國分村之内

内

社町 本坊

社及 中坊

社及 北坊

社及 一和南坊

社及 西坊

社及 別當坊

右全比寺務之有者也 依多如件

其長六年八月廿五日 一豊

但高寺領性古八三千石元親公比代、五百石、由中侍但元  
親公比代於寺寺法華子部延演禱有之由中侍

○作式寺町 寛文十二年高寺先住有榮寄附此田地高附、  
子細高寺自分作奉、分自地、修西復雜、付國分村

比江村、高寺有之、穀治給上、知有榮買求、觀音作式奉、高寺、  
付島、送夫、汝、役、給、地、一、遂、比、所、上、給、地、由、不、比、毛、永、三、五、加  
地、子、米、毛、心、修、復、料、也

○尚寺松坊現任三ヶ寺也坊境內有北坊 本寺山生師

宝珠院 聖觀音故事  
本寺河内中坊也 西坊日

別当坊 一和當 此二ヶ寺退村奉久元退村二ヶ寺  
物來米一ヶ寺  
余三ヶ寺極負地二付配分爲後子孫奉一ヶ寺

此ヶ寺寺級八余一  
三ヶ寺より兼市也 ○末寺三ヶ寺 在天寺長久寺 釈寺持

在天寺 久礼田村 長岡郡

國分寺末本尊釈迦 定系作 ○寺地三ヶ代計步 ホノキ  
法住寺 ○地三及

祠事田原尾主水坊高附一由右寄附一子細古久礼田一紙

主久礼田豊前寺天正六戊丑年逝去戒名在天定祐一則菩提寺

在天寺と号右位牌千今在之右一由瑞より田地高附有之

先年八在あし中一在之處享保五子奉昔時法住寺と一寺海

北山添一有之此交ハ引移中○土面觀音堂 境內有住正  
保二酉年深尾

主水及建立依之永  
被家作奉也

松本山松本院長久寺 新敷居村 日郡

國分寺末開基亦不知往古松本寺と号伽藍三ヶ寺教十二ヶ寺有之

寺紙百枚計石余一田地換帳一寺紙出より 土左政事初号松本寺  
一豊公比入國以後東

之坊と号元慶元祿九子年先任頼應遂比所田中在之寺北山

跡、川建立善徳寺と改て後享保四己亥年住持不孝昌三付長

久寺と改 延享差出云長宗親部元親公ハ時代孫福寺善徳寺と  
中本号計ヶ寺換ヶ寺有之孫坊ハ東一坊孫坊ハ中一坊

坊妙也寺中之坊東光坊南一坊泉光坊豊念坊祐乘坊

と中一寺鎮百枚計石余一由所ハ入子己年孫坊若延持計ヶ寺  
ハ本寺也此中ハ只今ハ七ヶ寺ニ成中一寺寺とハ左来ハ官ハ後  
有之元祿九年一神田山と中一ハ不考也



山北村善花所藏文卷  
曰 讓与善勝寺南坊田  
地之事  
合字卷町三及廿代  
一所五及一所卷及廿代  
一所四退一所三及  
右件供田者直代  
相傳、供田也而藏  
人公宿一之處惠依  
为師弟子數通本  
實文相共仁限永代  
不讓渡實正也  
但有限社役寺役  
可、勤仕若也若弟  
子親類之中有違  
乱者永以可為不孝  
仁者也仍為後證  
龜鏡藤狀如件  
永德二年甲子二月  
九日權律師

本寺不動作不知 ○阿弥陀堂 後内、有惠心之作也、云蓮華座、  
裏、德治二年土月修西復、各附あり

左聖觀音右地藏 其為唐、地藏菩薩修西復、永德二至戊正月四日  
始檀那伊豆守八木康綱願主院主權律師賴意

佛師音阿弥 ○釈迦涅槃像 箱、内、松本山常住涅槃像箱天文七戊  
と云付あり 戊六月吉日付快と有り

○堂寺掛松林 東西平木三根間南北根間比山方支配、与無之在子  
中散田山、住持林之支配仕奉

○棟札有左之通 鍛治橋祐通

勝福寺棟上住持什教本願向之坊任泉  
大工、藤原豊秋 鍛治橋祐通  
干時弘治三丁巳八月八日

奉再與勝福寺本堂一字大檀那盛親公住持什延敬白  
慶長四己亥年 大工野村次郎兵衛  
雪月十二日 鍛治吉村忠兵衛

釋尊寺

平山村 長岡郡 南喜山御

國分寺末開基不知先年八南木山御名我部川村有之、此正村延

宝年中遂以、只、寺地、川移、寺、以、山、材木、在、氣、為

以、仕、由、○本寺正觀音○地藏寺 安樂寺 小社一字 地、永、本、也  
鎮寺也 夷社 トイノマハ 境内、有

獨 銘山伊舍那院青龍寺一号 如意山道場院光明法寺摩  
尼山龍宝院赤木寺

山城醍醐報恩院末尚山者、以、法、大、師、不、坐、也、我、祖、於、和、州、高

市郡久米道塔下得五部秘經披卷首閱疑滯甚多自茲志

遠遊厄曆廿三年入夜大唐上都長安遇青龍寺大德内供奉惠

果大阿闍梨五智灌頂兩部大法秘密奧旨悉傳授畢大同二年

歸朝惠果和尚與市師資之契約不滅為報恩謝德移彼寺

吾新破一字書立祈水言曰此獨銘取止為靈姑言終投之則  
 飛去留尚山獨銘峯一松樹仍是号獨銘山即今奥院是之而  
 物換星移八百餘歲堂社佛閣破朽雨露灌佛頂正保年中  
 前太守忠義公繼免真際世重伽藍不日落成辛以來修補  
 相統乃回國順礼之道場不以香花長日修去春祈國家之安泰者  
 也○本堂在寺不動弘法一乃三礼彫刻今式  
 二月廿八日八月廿八日○寺寺其餘在寺之  
 厨子大檀四面香氏外檀回之佛也忠義公以作奉并此案  
 進也○額一枚弘法大師筆○弘法大師堂真教大師作  
 以作奉○白山  
 授現宮本地名之深明至阿比陀地也  
 弘法寺日九月九日  
 北村中氏宮棟札板四枚  
 以作奉○新口路二日  
 文永五年戊辰五月廿七日妙樂寺劫貝殿藤原次郎兵衛

○弁財天社以作奉 ○宗師堂以作奉 ○仁王門以作奉

○鐘橋堂以作奉 鐘銘 播摩國揖東郡夫市鄉若宮王子社  
 大願主法橋源法應永九年歲十二

月十二日大工 藤原忠光 ○青龍權現社以作奉 ○塔堂迹跡 跡山内  
 有

但往古大破之節修廢之砌就浦住居山中主水佐 ○奥院石之堂  
 一條康政公之小倉子孫并尼浦清五郎少打也

不動明王石佛弘法法一狀忠義公比再與之  
 之室永亦大亦堂床  
 瀧之崩正德二年辰年二月豐隆公也

建主若堂床分五間余西殿之立 ○瀧ノ下夕山少持十口之堂  
 仁王門より五丁女人不入

床有今八寸持堂八寸之 ○護麻草堂本堂不動  
 以作奉 ○奥院道

覺鏝上人之堂有 石之十三重塔有之今 ○岩屋昔弘法本堂  
 不動也此岩

屋之り作リあり ○不動板一枚但弘法南山開基之時龍崎赤波之沖ノ  
 岩之海上出穩切村有之毎年三月三日摺

寫之處室亦大變之右岩沈不見依之 ○觀音經一卷弘法筆  
 云傳 ○佛画廿九  
 板之寫死法大師作号波切不動

青地寺塔及大塔  
 時節款思食之末本  
 取河動進之公修造  
 之由尤神妙定百可  
 預靈驗若狀彼地然  
 多双之靈標上下厨  
 助成去不家有人之  
 万民興之出之祈禱  
 不之之別之上意之  
 少後者若也  
 十の十日康政  
 山中主水分法

幅○寺紅抜三石 田苗就村三有此寺紅在大妻、換田と成先年、通納米

部千石云云十七年 ○寺附山井 但此物山、浦、内、ツ、坂、ナ、井、ノ、尼、浦

地、持、持、四、名 ○寺附山井 此村崎山、先、子、八、半、附、山、石、ノ、一、

南、古、支、配、所、理、様、此、古、附、有、之、由、中、傳、甘、夜、利、根、川、此、子、傳、時、堂、寺、廻

之、此、主、獨、全、外、此、黃、山、此、仰、付、此、大、此、列、分、山、与、者、之、以、先、代、秀、真、と

中、任、持、之、所、此、以、存、此、在、也、此、下、之、此、山、存、此、以、時、半、分、附、方、切、也、以

上、之、此、(、刺、根、川、此、子、傳、之、此、者、就、此、物、山、都、与、此、南、寺、此、配、此、村、井、尼

浦、圍、完、之、此、八、南、寺、不、新、出、此、此、仕、也、之、考、山、ノ、山、号、如、云、山、摩、尼、山、と

中山、茂、方、切、之、此、相、成、之、前、任、仕、置、此、山、存、此、以、書、状、不、此、之、通、)

○南寺内泉水弘法加持 地、云、○古外大池有青乳子七卷、池

卜云○照坊往古六ヶ寺 就善寺 法性坊 大虫坊 五ヶ寺 退轉 西之坊也

按、此、是、又、元、文、六、年、と、之、退、轉、也、本、寺 千光院 西ヶ寺也

春日山阿弥陀寺千光院 浦之内村 子同部

青乳寺末弘法 云、傳、之、也、本、寺、阿、弥、陀、此、法、作、長、一、尺、金、仏、

佛、云、亦、無、量、壽、佛、此、子、是、之、住、光、再、與、事、大、仁、工、式、部、郷、改、家、系、

路、判、造、之、土、州、子、同、部、口、浦、出、見、村、千、光、院、阿、弥、陀、座、光、住、持、榮、想、時

代、修、造、之、為、二、五、兩、穂、後、生、善、示、右、千、光、院、者、花、山、院、此、原、基、所、有

惠、心、弘、法、千、佛、此、陀、奉、作、五、所、内、鏡、若、付、記、終、失、此、南、時、住、持、哀、旧

終、失、千、佛、勝、一、佛、為、末、五、為、五、加、修、造、者、也 榮、師、一、所、有、之、○

寛文十庚戌十月十五日 聖天一社 有之○

并效天宮 境内有 ○花山院陵 寺門前、有 此位牌

花山院太法皇尊儀 古、千、以、位、牌 人、五、六、十、五、代、此、門、寛、弘、五、戊、申

元祿四年未仲春八日 齋淵山下梅泉菴比丘佐川 厨子、三、眷、付、有

青源寺住持徒耀記之とありて下、手、あり ○右、此、宝、林、地、面、六、代

貢物不立 ○阿弥陀如来木像二軀 茲、覺、大、師 此、服、佛、一、所、於、金

座、此、也、依、之、右、阿、弥、陀、坐、千、光、院、寺、内、以、是、立、之、答、之、与、加、藤、治、部

見、之、被、仰、付、坐、床、相、持、也 孝、義、公、以、意、行、之、与、代、後、不、心、仰、付、右、阿

弥、陀、坐、所、氏、佛、先、年、福、成、寺、之、寺、有、之、退、轉、寺、傳、中、付、南、寺、

乳、子、居、中、一、所、也 新、合、社、本、地、此、店、此、通、下、也

○寺地並及 出見 法入國之節 寺下之事 但此國平年寺之長宗我部時代之寺或是所跡及寺附由

○山林一寺 寺ノ上 長十五間 横百間 同一形 サシノ谷 長六十間 横百間

○虚空藏寺 出見 坐床四步 聖德太子寺 摺木ニ有地面跡代 百姓家掛

聖觀音 塩間堂座四代 百姓家掛

宝林山神明院源光寺 奥浦村東分 日郡

青乳寺末開基以法大師中興開山六法不頼嚴ノ中傳布

昔若師寺地新田畠三及七代跡失此免許地依出付土ノ寺

以寺ノ南寺ハ先年依寺立取之此寺ノ坐向ハ寺之内ノ又カ工

リノ寺ノ此寺ノ元保土寅年先任尊全時代自火災燒失此後

以牧山以番家地床ノ跡此仰付ノ右邊立ノ誤正以再興ノ節此畠山

寺取跡紅修復修 ○寺附山ニテ子奥浦坐分ノ有 北ノ限無此坐林 作目限西ハ磁限一ノ取ハ同村ノ有車ハ此 限東ハ磁限南ハ

旅社限南ハ磁限北ハ磁限西ハ谷限 ○忠義公此官再興此仰付

節ノ寺ハ在分ノ内久友ノ中子ノ有之ノ此寺無ノ寺依此立之枝

仰付川找其前右ノ山取跡仕支配仕来中ノ○南寺掛此為

山一ノ子 南寺取分此山但車ハ坐年限并横山支九郎支配境限西北ハ 作目限南ハ馬路切限 此形此仰付ノ時此仕此中ノ山

源助此石勝乳杉ノ長兵車連名此附有之 ○南寺代任持寺燒失此寺ノ不此知燒失此節ノ任持身

全子細有之追福 此仰付ノ血脈ノ入子中ノ ○聖德太

子堂 子カハ十 秋迦坐 千ヤウマン 聖觀音寺 此坐此地此坐 西ノ分 此坐此地此坐 此坐此地此坐

八葉山永開持院禪師峯寺常唱峯寺 十市村 長岡郡

山城醜醜指息院末弘法天其也弘法末寺持勤念ノ靈塔四國

土左故奉奉寺  
條下曰元世以下至  
長樂院九箇寺  
祇園中天明五年  
乙巳使國命當寺  
之次置永國寺矣

順礼之礼不也。弘法詠哥きつろある奉三つらんの禪師奉寺 ○

觀音妙感靈應善陀法也争出の禪師奉寺 ○本寺十一面觀音

極秘の佛像無と十傳但及の内生妙法小着厨子一有之宝珠此骨納之  
為本寺と云六月十七日奉法有之末寺ふ出仕  
享保差出、云右本寺弘法寺、種子曼荼羅但板也安主以奉九百余  
年奉用此矣内殿、有一壺芳年岩地大以神成大蛇常住池中、  
人畜干時以觀音妙智力、調伏之令大定其巖骨封一壺内殿今現然也  
池則以子洗也尔、寛文年中、豐昌公、以山寺宇修造、  
大工一人盜取其巖一匕斗、忽其討從半上、  
但秀海法平加抄、少時有之、  
現在物語せり此振享保八年住持信性厨子出之

○鰐口銘三曰禪師奉寺本寺奉施入願主妙心永禄十三年

三月十八日○鐘銘德治三年四月十五日大日寺院主權律師教成

○弘法素生山作奉鰐口岩村郷福樂寺本願主快展

○鎮守八幡小社各院板曼荼羅寛文九正圖以再具、梅札奉

再具山王宮と有り○峯林雜木惣山お山中小、石仏地

○峯寺床地三枚代同下屋我枚代小、坊六代成就坊ヤシキ

四代三尖南之坊屋我枚代以上皆寺領廿石、内与境内有之

○石地乳右日子古石塔有之○靈檀サ復摩等統○大般若經

大傳○石土神宮記お住亮應代草○寺領田畑高計松石

十市村二有リ一豊法寄附、以判物紛失、内以免許之長宗我部時

代ハ寺領百石、内○福ハ谷山高山々鏡山○丹土山畑分工物之

○畑地三枚五代高山ハ丁板本此小禪師奉寺○大日觀音堂観尾ニ有

○此就承寺と云寺有之奉寺奉寺、  
其寺し本寺ニ以右寺寺領、由右寺日正月廿合右寺寺里改

田村山伏  
正善院

○一豐公比入部、此遊浦原比、多相、此海、此祈禱  
社、仰付、依右寺、欽、廿石、物、山、年、所、所、欽、社、任、付、由、○忠義公、比、  
年、相、法、事、少、流、比、再、與、忠、豐、公、比、留、多、一、節、比、崎、田、分、此、波、惡、  
為、不、比、追、習、分、中、上、高、山、堂、格、比、再、與、比、立、死、有、之、子、達、浦、原、比、  
入、波、此、遊、平、及、比、送、堂、比、年、請、有、之、由、豐、昌、公、比、年、請、修、理、  
此、任、付、豐、房、公、比、年、請、修、理、料、限、此、也、○高、山、堂、寺、才、中、古、  
子、所、燒、矣、一、由、三、百、年、以、前、欽、其、後、室、永、四、丁、矣、大、地、震、後、の、山、崩、  
掛、物、並、不、埋、古、事、記、祿、比、判、物、旧、記、紛、失、付、由、中、傳、○高、寺、五、代、  
信、圓、秀、典、之、廿、代、奉、奉、都、而、不、知、天、和、二、年、赤、海、死、す、  
亦、知、有、之、也、延、享、坊、五、之、三、換、五、代、也、○高、寺、服、与、并、主、寺、合、

井四ヶ寺也

内現住八ヶ寺一ヶ寺ハ振坊也

各任池村山堂横坊

退轉寺

振坊

南ヶ坊中ヶ坊  
成親坊

末寺

多門院、不、知、  
兼、是、坊、十、市、

新寺口、兼、是、坊、日、  
松ヶ坊、西、ヶ、坊、日、

走西寺、日、善福寺、日、  
天神坊、日、

○光内院、振坊境内、有、本、寺、十一、面、觀、音、○寺、房、五、代、

本、寺、欽、廿、石、一、内、旧、記、土、不、知、今、是、地、在、寺、廻、り、坊、一、交、三、換、第、  
以、方、分、住、持、有、之、也、

新宮山不動院吉田寺西之坊

十市村

長岡郡

峯寺末本寺不動○寺床、振代、比、貢、物、立、○山林

長五振五万  
横十寺、四、尺

寺、加、以、立、藪、宮、林、藪、寺、林、大、竹、雜、木、生、立、有、之、也、○天、滿、丁、神、  
社、境内、有、○地、氣、寺、  
西、ヶ、谷、  
兼、是、寺、古、所、  
日、以、佛、而、海、寺、上、由、

地花堂 餅別名 同 留山林内

新宮山松壽院延命寺別當坊 十市村 長岡郡

寺寺末本寺目以弘法心 ○寺床三十代三歩 ベツトウ 本田 法工

物考上納 ○山村 寺西及方 長百三間横廿五寸尺

○地花堂 新宮、服、有

河内山地藏院廣目寺 光个

峯寺末本寺地花行基作 ○寺地按四代四生比工真物之

○山林四ヶ所 中山西山 東山市之坪 ○八幡宮 鎮守 ○尚寺先年ハ

只今ハ寺ハ下院 本田寺附五修ハ内有之享保九年三月

院失今ハ処ハ福 ○阿比陀堂 尚村善福寺 少社 神名不知 堂床ハ内有

善宮山地藏院善福寺 濱改田村 日那

峯寺末本寺善福寺 ○寺社帳ハ奥善寺ハ有 ○地花堂 境内

○大般若經一巻 大系擅形 孫多野屋 因系 獨 筆書寫 小比丘性 存 箱之書付 永祿八年乙丑八

月日善福寺 住善實 ○寺領五反余塩淡 横六反 長不定 尚村地換 善福寺領

有之 ○寺地四拾代四生 改子馬島 本田以礼入 ○若宮 鎮守 境内

○千年祝音 八松 馬頭祝音 日少年

奥岩山永聞持院壇之坊田福寺 下田村 日那

峯寺末本基土不知本寺何好地弘法心 ○寺床 壇ハ坊門前 西ニアルトモ

元親公时代天正ハ地換性坊為知ト記有之ハ此ハ只今ハ大

通院紙ハ此ハ元正ハ此ハ此ハ ○山林 横系 高平 寺 乃女末寺 支 醍山 少

奥善寺般若經 奥書

大般若經六百軸土州 蓮池八幡宮施入大願 主壇初隱岐守藤原 朝臣國兼執筆寫 行人佛子性禪

貞治二年五月日 明應十年酉正月八日 於觀音寺昏了再興 慶紹六十七

六百卷奥書 奉捨入土佐國高岡郡 蓮池庄八幡宮專祈 天下太平紹隆佛法四 海安穩万民誇樂大 願檀那前藤原朝臣 同兼為末道結縁独 筆寫小比丘性禪自 貞治壬寅八月念五昏 始至永和丙辰三月時 正寫終

正寫終

小松 ○内神 小社 ○荣師寺 荣師堂寺 弘法大師 口三ノ谷  
元禄年中

道法と云道心持及心丸集、与  
地下より堂建立云々

大乗山正壽院 觀音寺 大乗坊イ 里改田村 長岡郡

峯寺末開基亦不知本寺地衣 ○觀音堂 境内 ○寺地 亦ノキ

大乗坊寺中 ○寺社性大乗坊卜有 享保八年より觀音寺と号  
由額ノ裏ニ彫付有之程ニ疑

○觀音 上畠 小田村 同 小田村 昆沙門 小田村  
坂下河原至花敷

如意山地藏院 清導寺 上之坊 仁井田村 日郡

明曆二年丙申僧秀源再興 土左故事 ○大般若經 南村五社大内神  
堂物 奉施入土

峯寺末開基亦不知本寺地衣 州長岡郡池村仁井田之社願主沙弥心康寄附 ○右五社大内神社  
元和八年雷火、燒亡、節右大般若六枚軸殘失、安享保四年  
南村庄屋波口仁右左門令書流寄也 ○寺地廿代計也 但修寺上之  
坊寺床近持

後為寺秀源、元時代明曆二年上之坊換寺建立、右古寺床共  
以賣物法公奉大流、先年地下とて立寄

○山林 古寺分寺和在、西ノ横ノ寺六十石  
東ノ寺廿百廿下、西ノ寺百五石 ○寺臥老及 仁井田官  
ノ前中田

○若宮大内神 境内ニ有細川氏墓子と中傳也  
寛文九年己酉九月晦日奉新造若宮

本社一宇大壇那藤系、能臣安弘、教主任村秀至時代 享保二  
浮田勘兵衛武市孫五右衛門浮田助方寺武市関右衛門武市表兵衛  
口又左門日久助 ○元禄八、持札有  
是ニハ藤五右衛門也

宝徳山宝持院 安生寺 宝積坊 宝曆年中改慶安寺 池村 日郡

寺寺末開基亦不知本寺阿弥院 ○寺修覆木地下分仕奉中

押立、山方、飛出上ノ宮大内神林、与松立木取、以傳

○寺地本田代 以工物寺 ○山林 谷横ノ寺六枚四間高、寺小  
十八石古寺床廻リ、有

○寺地先年ハ高村ヲノ谷ノ寺、寺地、延享三、寅八月、回

祿氏以来、日村土左ノ寺、引移中



旗 辨山一乘院 永國寺

門中十寺之一也

内江ノ口 土佐郡

春為門中之末席天明六年使回命置此寺於崇壽寺之次  
本寺右開基女成威之鬼門鎮護國家安全之祈禱也

忠家公以代元和年中以草創此境内此持佛之守本寺

紀州根來寺覺鑿之作不動高寺只今本寺也右以建之

常以扶持方并依合力米此以成就月日不詳新寺在寺本

寺值十六寺之列入○護摩堂 佛堂一切以任入外日用道  
具是此任入有之數多為畧

○每月初日 此日待修所此札寺付物差上 ○十五日 復摩修所  
即日此札寺

付物不  
差上 ○十七日 此月修  
此札十八日五時使修所上 ○廿八日 復摩修所  
此札不差上

○江戸此祭から海陸此祈禱此立一兩り亦以使修差上○極月

廿五日 長日此祈禱  
此札寺差上 ○正五九月 能修成大概若誰以祈禱常通  
寺五基山此海出此札也

○或本云永國寺此寺八常通寺末寺此正德五未年

弘法寺惠就住持此仰付惠就八於弘法寺此考

通寺離主此例任之諸觸此任五方分五觸也

編年此記錄曰寬永五戊辰年此國此祈念所

下帶刀以爲發生此任方去秋此任並共此任也

今年復摩堂日慣以差國寺此卯月廿三日此任也

今永五寺是也

右外不時此祈禱此任廣略○寺内地面六反四拾五代三歩○

此持持米此人扶持 此人扶持吉  
此人扶持太 ○此合方米十五石○古米此石五斗

掃除料 但門番人此差此米此任也  
享保十六年

○開山宗元 宗元信蓮妻院より入院 忠家公比言る元和年中

○先年八平信お交り任職侍 文貞享年中祐應住職以後平

信八不感承お極り生五信住職此任侍 ○享保十二未年二月敷焼

口十五戌年五月廿五日芥初寺分二九級比番子し立をて以建立此任侍

淨瑠璃山東光院石見寺 門中十寺之一也 安並村 幡多郡

山城砦 齋報恩院末弘法実基と傳いしし 山内右近於嵯峨山此系

旧記本号之○本号俱利伽羅不動 此本号山内右近於嵯峨山此系

取上由以厨子此何付高小在御と述了幸房不五知間 祿以後本

号等し付本号と仕先規し下子ハ何此此由也

○寺中村比城より南寺鬼門 尚比祈孔寺也去たより

法平山有任代し傳先師守宗代享保十二年正月四日火災

堂寺不毀燒矣去林禪山より立本寺新寺建立任氏後ハ

公義より比候と後此任侍人延享元子年公七米三石死此

引法候と後侍 ○芋師堂 境内有弘法此寺傳享保差出此

十一辛丑年 九月十五 ○護摩檀 此寺本堂有山内大徳亮

○石見寺般若経奥卷 一巻

願主比丘礼詮旨應永念昭陽大荒林鐘元七日 ○奉施

入石見寺大且越前彈正大弼沙弥惟宗衣商得應永廿三

年三月十八日供養 ○願主礼苗右志者為劫山賢公禪師

之乞 應永念貳年乙未卯月十日筆者自雲僧 ○應永

廿三年二月祈禱者為筆者火難不侵壽算遠長也 筆法

後マテノシルシナリ ○大般若 本寺ニ有直久公法印所と云圓  
祿三弥尤卷教散失

○虚空花堂 境内ニ有忠義公實永九年比建三ノ交廻祿  
仕号像ハ出ヤ

○寺社情云忠義公比代寛永十四丁丑年八月堂社寺本比再  
興成就以後石見山某師比訪了死遊方此仰出之刻分字石  
見一名目中考法入石見山と唱、中、住持法平某雅比自見此仰  
付之屋好此礼中上由中付

○享保差出云 忠豐公比代寛文元年丑十月某師 虚空花堂  
燒寺官比所覆并門等々交寺分寺、通、廊下長七間比中  
立但中村比城地より鬼門ニ有某師比祈新寺、 ○畠計及廿代  
此仰付、時、住持宍任之右代、住持中付

四歩在田畠右寺床但右寺取高寺所、内 ○寺附山林  
越中ノ野山境と南北 寺社帳  
七丁余在西三町余 ○寺領田畠吉町 西善村、有 云 但

寺取十石右寺取ノ内七及三振代余 忠義公比代寛永永年才  
比寺附と中付田方計及余 豊房公比代元禄十五壬午年

○三月比宗附都合右ノ通  
○比後人覚書右ニ記

覚

石見寺

一願寺之少くとも只今と比所寺寺取寺床七段ニ

三振代計安ノ外田方計段全比分都合寺所寺取、

此仰付奉

右ノ通此後寺ノ屋ノ段ノ段比住立中ノ奉是也

与公比付之以上

祖文江比花  
安養寺善寺奉

年三月廿

○末寺比六ヶ寺内

十六ヶ寺現住  
十ヶ寺退轉

惡濃村蓮臺寺

利島村常定院兼布

坂本村香山寺

中村大泉寺兼布

横原村高尾寺

山田村五宝寺兼布

下切村吉藏寺

抽木村真善寺兼布

<sup>三京脚</sup> 龜川村 龍花寺

口

弘野村 龍珠院

口

田野川村 常平寺

田野川村 永安寺兼布

不破村 極楽寺

本寺石見寺兼布

國見村 宝泉寺

口

○ 岩田村 山王院 中村龍花寺兼布

檀大信都宥恩 大法師榮賀 大法師三位 大法師順了

阿闍利海宝

高石見住持以上五人海宝三人目住持是勢 永德年中高石見寺下堂社造之住居

由中 檀少僧都是勢 小僧都宥宥阿闍梨宗住 權律

師快宥阿闍梨快竟 大法師春賴 律師快山 小僧都勢

雅阿闍梨文仙

文龜二年分住持永正元年二月九日寺燒失社由

法平檀大信都善任

大永四年分天文廿三年分此住持代大永四年右燒失社寺座分二百丁程下堂社寺地引

直建立南山中興一住持高石見寺 法平檀大信都

榮花

弘治三年分

法平檀大信都榮是

元禄三年分

法平權

大信都榮智

其長元年分

法平大信都榮雅

其長八年分

此住持代 寬永十四年八月寺社寺燒失宮以再與中村以城代也 祈禱蒙之五勅 忠豐公寬文元年丑十一月以再與成就中村

山城之山祈禱寺・蒙以意 法不權大僧都恩怡兼應元年  
由代・中傳也

法不權大僧都宥任貞享二年 香坊法不權大僧都永岩  
貞享二年

法不權大僧都如 元禄元年三月 香坊永岩  
元禄三年三月

法不權大僧都榮如 元禄十一年三月 正徳四年正月 但元禄十五年正月  
五月醜朔法不權大僧都末寺 法不權大僧都榮如 法不權大僧都榮如

頂大法事法不權大僧都 貞享元年三月 法不權大僧都榮如 法不權大僧都榮如  
共創合三十七ヶ寺本寺 法不權大僧都榮如 法不權大僧都榮如

法不權大僧都空者 享保元年三月 日六年現任也

○弁才天社南山林之内 土面觀音牛並村 享保差出三万治三年  
法不宥任法不權大僧都

平安山文殊院大圓寺

石見寺末開基不知在寺 文殊弘法化之傳 紺紙金泥千手

陀羅尼經一抽云傳 林元二ノイ 十三佛画 寺領 三反

武代四寺畠 寺床 此内也法不權大僧都

摩耶山慈眼院永安寺

田之川村日郡 三原郷

石見寺末元 生不知在寺 不動青瀧 權現社境内 十一面

觀音境内 寺地志 及廿 志代武 矣田川村 古来不 以免 許也

長宗我部時代 寺領 寺林高四十間 大法師賴宥 永正年中

大法師觀聖永祿 年中 阿闍梨快覺 天正年中 權大僧都長 曼日

○子安地藏田川 盛近土居 地藏領 寺石 志斗 六升 七合 康豐公

法不附 之云 傳日 一條房家 公比 一人之 比姫 君有 之處 比菟 產之 比

子安地 志比 祈禱 有之 處不 思也 奇瑞 也比 祈禱 有之 處不 思也

但從 大德 林為 修理 料米 計儀 比何 付由 ○阿比 陀堂 田川

南村常生寺とく寺、本寺、由何、以迄、轉作、石寺、石見寺末寺、由南寺、祀り、○寺、石、四斗、斗、升、七、合

延命山理趣院觀音寺

觀音寺村 日郡 古津賀

石見寺末、開山、住持、世代、不知、性古、今、寺地、八町、程上、  
峯、云、有、之、其、首、八、根、坊、十、二、坊、有、之、由、中、傳、今、地、移、年、吾、不知

○本寺、土面、觀音、行基、作、云、○容人、控視、社性古、寺内、有、之本、寺、地、元、本、社、内、有、之

○鰐口、奉鑄、土州、幡、多、郡、本、郷、觀音、寺、鰐口、之、事、應、永、十、八、年

辛卯、三月、十四日、願、主、介、守、○田畑、寺、及、三、代、古、船、戸、族、五、代

本田、三、根、八、代、畠、寺、中以上、山内、吉、兵、未、樣、公、比、宗、附、往、芳、八、廿、四、石、七、斗、九、升、八、合、寺、附、出、仰、古、波、賀、村、觀音、寺、村

地、族、此、○寺、林東、八、林、諸、限、西、八、峯、分、八、限、南、八、大、門、限、北、八、大、升、戸、限

愛宕山地藏院極樂寺

不破村 同郡

石見寺末、開基、本、不知、本、寺、何、以、院、○愛宕、控視、社三、間、四、面、本、地、將、軍、地、藏

守、護、人、太、郎、坊、像性古、中、村、愛宕、山、有、之、處、一、條、杭、寺、本、寺、以、稱、此、成、

由、中、傳、寬、永、十、八、年、以、建、立、又、寬、文、四、年、元、祿、九、年、以、再、興、由、棟

札、有、尤、比、繕、化、奉、八、打、統、今、以、社、仰、付、也以上、寬、文、四、年、帳、以、記、之延享、差、出、

寬、文、四、年、二、忠、義、公、從、者、宕、山、不、破、村、以、以、社、仰、付、之、○

妙見社島、寺、新、寺○寺、領、畠、寺、及不、破、村、堀、田、ヤ、シ、キ日、八、代本、宕、山、控、現、宮、ヤ、シ、キ日、三、根、六

代極、生、寺、寺、中日、三、根、八、代大、門、新、田、比、真、物、立○山、林、地、面、八、反比、山、方、支、配、極、生、寺、新、寺

蓬萊山南覺院飯積寺

田野浦村 日郡 八野郷

石見寺末、開基、大同、年中、弘法、之、開基、中、傳、緣、起、亦、有、之、處

棟札  
飯積寺藤原  
家和光家重永  
正九年

觀音堂林之内ニ寺有之昔出火也帝古書亦焼失傳由五代前  
住持省遍と中僧八授年以去ニ寺床及中殿殿出以中上

則田野浦村在亦引越造立傳○大般若經寺郭与亦也

○山林三ヶ子 飯積山寺林山長四下五二丁三ヶ子山長五十間弘十五  
召卷ヶ子教十代

○本堂十一面觀音 飯積山古寺床外ニ秘 佛一箱不知何佛 ○控現社 鎮寺之境  
内ニ有堂

社共以作事取初造之其何付誤不知寺ハ自多作事往昔藤原  
家知并家重下記ニ棟札年号痛ニ不相見鱈口ニ右方人名乘應永

元年正月十八日と有之但觀音堂棟札ニ延享差出ニ云鱈口應永十八年  
二月十八日施主道祐大壇那藤原家重以外ニ棟札前野原五兵衛米氏

新匠光長庄野佐 右末門土名有リ ○天神小社 ○大師地蔵 右堂山ニ有

○飯積寺寺額七斗計外

摩尼山 輪<sup>1</sup> 日郡 入田村

石見寺末開基亦不知其長年中今在在寺地蔵 但去<sup>ハ</sup>亥年  
此盜取今寺之

○茶師堂 境内 此茶師堂先年榴檮禰寺と中寺ニ有之処寺退  
轉ニ付南寺境内川移

○寺地五反廿五代 本田

東光山 帝足院 大善寺 日郡 利園村

石見寺末但先年ハ帝足菴と唱中換地換帳其見中學智

代より帝足院と改改々々傳ハ開基土之不知其長年中本寺石

見寺學智法印隱居其後由中傳 ○本堂茶師 ○寺床卅代

帝足菴本田以貢物土地下今成寺中 ○觀音堂 形禰寺

蓮甚寺 日郡 惡瀬村

不見寺末開基土子知先年今學位帝足院撰持其初中本

尊大日如来 不動 毘沙門

### 天神山實相院地藏寺

中村 日郡

石見寺末南基在唐不知昔八入田村有之大地多由退轉  
 处甲斐信玄法祈禱傳止有賢と十持字之信信玄亂後廻國  
 政尚國入田村地藏寺智休足於仕古匠作根建生耳比自見  
 被仰付直尚不事執此仰出入田村地藏寺中村引移此仰  
 末付有賢法平開山与建立年月亦不相知右有賢持系不與  
 記○本寺茶師○寺ハ自分作奉○不動繪 是鍍草真教大師  
奉也  
 ○阿弥陀繪 惠心草  
奉也 ○唐真鍮佛之一面 ○書物四卷 陳持祈禱  
秘傳奉  
 ○本笛 奉也 以上四不以此曲入有賢甲州持奉尚寺納有之

右不動ハ信玄軍持祈禱之本寺と云○寺領寺及九代奉生安田

寺高附也此去附有之○地町畠甚日新丹治記云田上リ知

是ハ天神乃候廢料去享保十五年春日新丹治畠上リ付此  
 礼此信付了引文候廢料何處在遂此所期年数之此所  
 此仰付死之延享四年年以在斯處又一年次手取之此所  
 義ハ上天神真比前社社為候廢料今卯年分未年与五年此礼付  
 付右社社破損小 ○閑基法平有賢 寛永五年二月 二法法平有智  
三日过化

寛永十年四月 三法法平有賢 但貞享三年十二月十七日  
直久云以比差山王宮天下為信氏神

此角真此信付不尚と云 元禄三年十月廿三日入院年間  
死去者学友再任元禄十五年

十一月十七日 死去也

### 穀田山北樂應院勝福寺

芳奈村 日郡

石見寺末完基不知本寺不動法化○茶師堂 弘法作之外二  
秘佛茶師宮二



寺山棟札  
結縁農法眼和高  
佐沙弥蓮身四師  
元和沙弥淨信矢田  
部氏女僧頼舜左衛  
門高村同氏女左兵衛  
尉秀忠沙弥陸郎入道  
正應三歲次卯月七日  
○西所權現  
大願主惟宗信基  
同基隆同能因同  
德九同頼忠同能  
壽同俊平同同村

播摩公同武持同  
家忠  
應永二年十月十三日

入有 柴師正辨一面應永三亥歲七月廿五日沙弥妙秀彫付  
之也  
有リ○仁王門○庚申堂○寺田寺及三族五代計安勝初寺寺中

○堂床五代天正十八地檢帳  
算用ニ不入 ○寺林一ヶ所但子支配山

赤龜山寺山院延光寺常唱櫻本寺 平田村同郡  
寺山

石見寺末用基弘法上云○寺社帳二曰元空年唐住持世代亦不知

應永二乙亥年十月十三日延光寺西所權現大願主結縁農信基同

基隆同能因同往九日頼忠同能因同俊平同同村播摩公同

氏持同家忠大永五乙酉年寺山延光寺若一王子棟上一字建立大願

院主天文十六丁未三月七日熊野十二所社頭假遷宮本所王家

俊惟宗新臣中山与七忠家棟札有右同年号棟札ニ奉為  
故略之

○本尊毘沙門天但本尊悉打換以首斗有之故現住為歲寬保三年  
笑不動繪像為再真上京件之節本尊再真并厨子臺

座共新三 ○寺社間半五間公義坊  
心奉子 ○堂四丁四面十間向キ

四同八十八ヶ子ノ内此堂 忠公公比建立之代後比代々鐸以他奉新  
三十九番ノ札也

仰付本寺師日天 月天 ○大師堂弘法自他比形似他享保六丑年ニ次血  
抄取中由否存廻文有札有尋下ノ

○鐘樓坐落名曰寺山延光寺奉 鑄鐘事

天下泰平国土安穩皇風永扇佛日光輝殊者為当寺弥繁

昌諸檀越歸崇院主權律師正尊大願主權少僧都明範十

方結縁各在之沙弥宗心別助成也大工藤原友滿永享四年

壬子十二月八日○熊野十二社寺宇該神合坐 忠義公比建立

右十二所權現祇園比沙弥座新法弘法比國  
西境ニ為新護動法也(依り有)  
○若一王子依他奉

○笑不動繪像一軸二玉箱此等像八法系天皇之御宇内裏之名木左近權右近權木

○不動繪像在東年中真一院主明俊信正勅詔有之年内住持木蘇生以祈禱宣命之義祈念作之受活也

○表令有褒稱余之伏在系系經之日本只一寺之寺名谷之中

○表令有褒稱余之伏在系系經之日本只一寺之寺名谷之中

○表令有褒稱余之伏在系系經之日本只一寺之寺名谷之中

○表令有褒稱余之伏在系系經之日本只一寺之寺名谷之中

○表令有褒稱余之伏在系系經之日本只一寺之寺名谷之中

○表令有褒稱余之伏在系系經之日本只一寺之寺名谷之中

○表令有褒稱余之伏在系系經之日本只一寺之寺名谷之中

○表令有褒稱余之伏在系系經之日本只一寺之寺名谷之中

○表令有褒稱余之伏在系系經之日本只一寺之寺名谷之中

○表令有褒稱余之伏在系系經之日本只一寺之寺名谷之中

○表令有褒稱余之伏在系系經之日本只一寺之寺名谷之中

○表令有褒稱余之伏在系系經之日本只一寺之寺名谷之中

○表令有褒稱余之伏在系系經之日本只一寺之寺名谷之中

○表令有褒稱余之伏在系系經之日本只一寺之寺名谷之中

○表令有褒稱余之伏在系系經之日本只一寺之寺名谷之中

○表令有褒稱余之伏在系系經之日本只一寺之寺名谷之中

○表令有褒稱余之伏在系系經之日本只一寺之寺名谷之中

○表令有褒稱余之伏在系系經之日本只一寺之寺名谷之中

○表令有褒稱余之伏在系系經之日本只一寺之寺名谷之中

○表令有褒稱余之伏在系系經之日本只一寺之寺名谷之中

○表令有褒稱余之伏在系系經之日本只一寺之寺名谷之中

○表令有褒稱余之伏在系系經之日本只一寺之寺名谷之中

○表令有褒稱余之伏在系系經之日本只一寺之寺名谷之中

○表令有褒稱余之伏在系系經之日本只一寺之寺名谷之中

○表令有褒稱余之伏在系系經之日本只一寺之寺名谷之中

保院東南限裏田道 以乃不見 佛近邊山狹奉令停止之

院主信定舜大德敬白 殺生禁制醫自主院保堺

延光寺院内堺西北限大河江原之河畢

○住持不知中分内俊信正 中興と傳法和天皇信守 法眼和高

正應三年 權律師明言 應永二年 律師良言 日十八 權律師与言

日廿六 權大僧部清重 大永五年 權大僧部頼遍 天文十六年 南尊

上人 天正十九年冬田ノ浦飯積寺ノ入院甚長 注下宗院 其年七月

其年十月有寺ニ有丘化但南光院元祖 伊豆安四年近住職日年三月近化是近其修驗兼弟ニ相勅中由南言

清岸山東光院松山寺

石見寺末開基弘法と云傳本寺地荒行基作○寺弘石六斗

伊田松山寺掛り山一ヶ所

東ハカケノ限南ハ磯限西ハ作目限北ハふるあんの谷限

右内神子比留山寺掛り山寺亦ニ成及一方切不極以

ニ有松山寺以女出 故元禄九年五月ニ祖父江作荒及橋

下十平次及比山出ノ岸以久分其ノ子阿比守庵寺掛り山

右ノ通方切極其者ノ支お通サノ出ニ追テ松山寺差出ニ

比山奉以之去付取マ者ノ内内為免女件

丑九月廿七日

伊田村左尾

成左主ツ及

○毘沙門尊 伊田村 山神 言和山 牛引天王 坂本 弁才天 中ノ森

宝城山高尾寺

横瀬村

口郡

石見寺末開坐弘法弘仁年中山州高雄山神護寺当山移入  
 中開基七基仙基之靈場也中傳中與開山本食持律之僧法平  
 快秀建立棟札年号元龜壬申年也法序棟札之文曰  
 幡多庄山田御高尾寺堂一字尚寺嵯峨天皇之也弘法大  
 師之靈坊也殊者為金輪聖王天長地久也其靈満別者  
 諸檀形等安穩泰平而諸成就無満也尚或云其十一面  
 觀音引接淨度刺生者也懇心丹之狀也件干時元龜三壬申年  
 十二月廿一日權大僧形法平快秀三振年以來本食也大承主中  
 與開山藤原末資裏之施主也女宗因幡子入江形部

少補小崎生室寺本諾筑後守奈良七以入道○本寺十一面  
 觀音○右堂寺共万治二年建立之音趣ハ先年篠山之  
 被石高公義比為之其成中付為之褒美右堂寺比建立之被  
 仰付三人半扶持此仰付住持也檀家亦無之極其貞地子与  
 州石寺僕三人養育能成能仕於核洲村割出名地於石ハ  
 寛文六年同九年ニ五石有度之於石割出之以此仰付寺務仕  
 ○鯨口土州幡多庄山田村高尾寺至徳元年二月廿五日  
 藤原有忠同社景○堂一字本寺青面金剛此本寺ハ  
 本寺ハ寺破換其時ハ只今ハ寺床ハ八町少ク寺本建居ハ廻凡  
 石之能長扶持与致差上以許容ハ上右名田地ハ内寛文六年

寺引下ケ以建立此任付、処口十戌年五月二回禄仕延宝元子年再此建  
立此任付、由程久享年元年五月廿九日、有榮入寂付、才子有恙、任  
職社任付元禄十一年十二月十日死去、以詮義、上右社代、右社扶持  
社石上名田八永、支配付、社此任付、今、扣本中、有恙、以未、  
住職、此の北、寺、只七、本寺了、上、法寺、兼、中、  
付、尤、寺、八、退、村、寺、斗、居、

○堂床古寺床卅卷代、從先年以算用、不入、但古寺床、  
只今、堂、後、  
右、記、刻、出、  
二有之茅茅、  
雜木生之居、

毘田法山藥王院五宝寺

山田村 同郡

石見寺末弘法、元正七卷、伽藍、靈場、中傳、中興、開基法  
平亮光造立、祇礼年号、大永八子年十二月、性善、医法寺、中  
交正徳五年、年、迄、本寺五宝寺、と、波、中、山、○本寺十一面観音  
聖日化、中傳、○本寺師、本寺、法、方、弘、法、大、師、護、摩、年、一、灰、を、以、  
寺、八、丈、八、廿、年、師、依、作、り、有、納、し、由、

鰐口銘曰

板井尾安養寺願主  
智秀梵祐陰圓掃  
部々大郎大夫藤内  
大夫吉五大夫明徳  
八心未

中傳、堂寺内、  
上、方、有、  
○鰐口 安養寺願主智音 ○大般若經

一部 天正十七年小島氏  
寺、也、但、今、八、無、 ○春日大明神社 高寺鎮了也、但弘法建立と  
中傳、元、九、月、九、日、

○寺附田畠跡及井代 ○堂床地計代 以、矢、金、地、  
以、外、地、と、有、 ○寺寺附

山林藪三ヶ所 ○正観号堂 長初寺、依、入、  
不、已、出、退、跡、 ○地花堂 土居、内、先、年、  
天、仁、寺、と、云、寺、

○馬込観音 ホウランジ  
先、年、被、恩、寺、と、寺、  
不、寺、し、由、了、八、退、跡、也、

伊与野村 同郡

石見寺末、本寺、不、動、金伽羅  
舞、多、伽、 本寺、秘佛、新佛、也、從

古海上より上り、世、白、山、從、是、南、既、至、と、  
と、靈、夢、よ、り、て、 龍

の下、寺を、建、あ、主、仕、由、寺の後、既有、長五丈余、但寺の下、田地  
有、物、分、流、の、ホ、キ、と、中、山、○寺床、廿代、本、田、相、比、真、物、地、下、お、立

○萱宕堂一宇

但神祇院為萱宕山院者其院十中傳地檢帳  
萱宕欽五及十五代並矣

○住持傳統大園利法不其傳永正年中住持尚寺中與

僧上有○阿弥陀堂川内性古永生寺中寺有之代寺

本寺之由○地苑堂川内性古法光院中寺本寺之由

○弘法大師堂岩水

北林山正住寺

和田村日郡  
宿毛郷

石見寺末開基不知本寺阿弥陀春日作○上下人扶持山内

源苑不祈新寺として先年不其附立○護摩堂本寺不動

○寺地寺床丸畠寺及内

北九代寺史源苑不其附  
余八真物寺不其立

○新宮

吉祥社境内有但源苑不其附  
鬼門守護神

遍照山往生院密嚴寺

有井川村日郡

石見寺末開基不知弘法之元空也傳寺為度院失

源苑記亦其之性古寺欽計町寺及推七代寺史寺附由中

傳○本寺阿弥陀弘法化也傳○不動寺繪金園草傳

上川口浦水主貞平中者從先祖傳年延享二丑年七月

十有奉納傳石玉一ツ段二方室冠一錫杖一以上旧人

奉納右職カ不不持一祝八貞平親近此代山上行人中者

右職カ識五鏡處貞平五漁父中奉納○延命地苑

弘法持丸本を以一刀三礼彫刻傳右本寺嵯峨山法

原寺以本同山院主法原法意附屬只人三玉其文

英道三代志厚之弟、附屬之師傳、○性古八寺領田畠  
跡町跡及卅寺代四隻と地換性、お是中、○有井庄司殿墓下  
有井川村、有但ナガラヤマ聖神ノ太子、有之毎年七月十六日  
院村并排百八燈施餓鬼供養院密嚴寺打動中、為施餓鬼  
料吉米寺斗六升山内孫四郎及院先祖代、供供、○性古及  
井川村、真云宗法源寺有比入國以、此轉也、本寺八地、  
此轉以後密嚴寺、独立、此由法源寺寺領地換性、田畠及  
七代生中、

真鏡山高玉院善福寺

蜷川村 日郡

石見寺末元正寛文六年元禄五年申年丙辰、燒失、出附小

御茶碗管銘  
善福寺英山房  
実者代化造  
土乃幡多形入  
野塔川一内米  
平村二宮親王  
比摩希希寺  
此石下、下三傳  
也于川大永五年  
八月吉日

亡中、有不相知、本寺地、花、○比茶碗、  
但先年一宮親王、蜷川  
村、小味原、比配、  
高寺、比納、比、由、中、傳、  
有、而、度、  
燒失、性、一、五、比、茶、碗、  
八、今、小、痛、年、  
○寺地、并、代、  
性、古、寺、領、地、  
七、代、生、中、

寺地先年八善福寺寺中存出、中、有之由、寛文六年

燒亡、性、同、年、小、浦、同、  
一、西、政、小、石、出、  
中、引、只、今、寺、

觀喜山南陽院與福寺

三原村 日郡

石見寺末、開基、不相知、中、寺、阿、孫、院、  
○什物、般若、經、計、百、卷、

○寺地、四、振、跡、代、寺、中、

瀧珠院

弘野村 日郡

石見寺末、元正、年、廢、不、知、本、寺、茶、師、  
○寺、床、於、跡、代、  
先、年、分、寺、住、三、付、與、福、寺、掛、持、寺、役、性、  
瀧珠院 寺中

能藏寺

龜野川村 日郡 三原郷

石見寺末完基亦不知在何地也。○寺床六代地下分寺色 貞如地下分亮

○寺林柱了四方。○寺先年分在任。付真福寺兼帯。

吉藏寺

下切村 日郡郷

石見寺末完基都与不知本尊地藏。○寺床三代吉藏寺寺中 高世寺代三隻

内山五物 地下より立 ○先年分在任真福寺兼帯

山王院

石田村 日郡

石見寺末完基在右山王官别当。分享四年院大膳扱出

建三社在付開基中村地苑寺位持業者法不尤何。以分

石見寺末完基。年中。或不知寺三間。六百中村比五。一節。

比化事比南家比一島。在院。節。分自分化事。成中破却

付節。山王林。内。与在木身新修理付。○寺床拾代但山王 寺地

三社八代荒わし内。与 比二物亦立。寺中 ○寺門尾公家比作奉

寂勝院宝泉寺

國見村 日郡

石見寺末完基亦不知在何地。○南菴閑山秀畝由公座

元禪師。天文三年甲午五月十二日入寂。○先年寂徳院。中。傳

任職。其後。在任。成其後。不破村極。出寺中村大泉寺。其後

八極樂寺兼帯。寺役。在勅中。○寺地亦ノキ土居ヤシキ

宝生山求聞持院香山寺

南見山高壽院

坂本村 日郡

石見寺末完基不知。○享保差生。云南佛堂元禄二年近有 風可。淡本尊



南佛上人 忠義公此建立之由傳年曆不詳其是摺山忠義上人此  
教也南佛上人崇教香山寺八丁麓一王子之並是摺山中勸修  
傳云 ○享保差生云 寺昔昔昔八丁麓有天和年中遷移其  
公義不作奉之由中傳其後崇之由中住持正德年中二三石梁六  
間茅葺寺建立由代後住只七之寺遷移中村大泉寺  
總帶也寺跡之流本生立有昔時右寺有之本寺十一面觀音退  
轉之後八南佛堂之内安置

○南佛堂 本寺南佛上人王子  
檀社地境內有

○堂一字本寺十一面觀音正觀音 弘法作之云厨子八石並秘佛也  
四面公義此作奉但昔八四石四面小於葺七堂伽藍弘法大師之開山  
下傳忠義公忠豐公此再與梅札並故存及存此作奉社住持并梅札在故亦亦  
○仁王社祈仁仁王門室永四大變遷轉付付後立此何付其後享保三年  
八月十三日破換屋後出寺之内右仁王納置 ○堂林香山寺山之本堂一也  
山方支配 ○鏡子檀社右境內有只七之八宮八寺之石口斗跡有之他寬  
永十一年忠義公本寺此建立之由再與梅札有 ○字戶檀  
觀以石所鏡崖殿空處只七之八宮立之之神祈岩空處持存也

○享保差生云云二王子一王子村中氏神也中傳每年正月十五日  
祀于礼寬永十一年建立當時再與梅札有 ○右寺正轉之由中村大泉  
寺差  
帶也

寶積山普門院隨正寺 伊与木村 日郡

石見寺末開基不知本寺十一面觀音 ○寺地三枝代寺差

寺ノ下七代寺差瑞祥寺寺中 ○山林一ヶ所 高廿許丁程核寺町程性古  
ノ内外よりて廿五代二口分 分支配山坂末去木山也  
先年高寺火災ノ節燒失付付右ノ沃委母不知

國王山境地院清瀧寺 門中十寺之一也 高岡村 高岡郡

新義和州小池坊末寺開基緣起旧記寛文八申年寺火  
災ノ燒亡之節八本堂東縁寺有之右火災ノ砌只七ノ処移  
古寺床ノ堂及堂本田寺以五反之内ニ白和居中 ○本堂茶師行

基作似十日月光十二神運業作云傳附西銀。真如親王此  
石塔有○其安四年忠義公以寸立本寺三間四面小於其耳

○山王権現法寺境内有○大師坐境内有但大師坐八美作國  
妻伯卜云道心者造

立中傳尚山旧記云茂美凡國師助村人尚山古寺座。智住居社上旨  
記有之但夏記法新堂権札ニ八定宝六年休意造立と見中法然右比  
新堂ハ只々ハ大師坐ニ奉。中傳右休意後改妻伯。中由是又中  
傳ハ大師坐ハ寺化奉也

○本寺境内社座凡地面四段三代斗法免許地○心於伽井  
境内山半法有泉也但閑伽井権現唱中○仁王門以化奉新

其安四年比坐立也○寺官権現本地地死寺化奉也○寺客殿  
殿基庫裏有寺化奉也○護摩堂境内有先年ハ本堂ハ  
依古寺座有之

以夏寛文中火災ハ砌右護摩堂ハ燒失付其前只々ハ  
寺地ハ地持比坐立ハ伽井

○鐘銘二享保四年月十三年ノ親王乃又永徳年中ノ親王大進  
僧都と有○権札上極清泚寺官殿應永廿二年年次九月十九日

申时大云藤原守光御治沙弥智源大教王沙弥淨全○大般若  
一轴宝海草と云其安ハ以寺傳年不知  
口以未有之大般若写本三箱每卷奏

親實と有伊来ノ奉食子也○寺附山林一所高島村东ハ  
限西ハ川権現林限上ハみ祿限  
下ハ田方限寺廿町余但内寺山田有右ハ從先規寺附支配仕奉

元竹本坐立有之但山ノ东西ハ竹本只々之

清泚寺山林竹本ノ奉

先ハ寺務ノ付系ハ以給人百姓ノ寄切取奉取上令

信斗之云々述有去擲主下石下仍云何

永長六年十一月廿三日一豊

禁制

一清泚寺竹本常取事

右东ハ加ら谷限西ハ成川権現林限上ハみ林下ハ田之限也  
但清泚寺入司ハ各子ハ年久古者有之云可

乃曲云者也依云何

明曆二年三月十日

林三郎右左門  
源兵衛小兵衛  
号村平次  
郡中主計

○寺領三町寺及廿六代七代寺内本田五反矣大門ワサキ古寺床右本田五反矣

一豊公此上の附此所残り申す 久寛文中申す火災ニ焼失○新田寺町

矣川久保川原 但寛文六年此寺付此後人本園田加古寺ハ島田清一云云形部以上四人

壹及六代七代 南山狼坊傳但元禄十四己年此寺附松下毛兵衛

寺町三及廿代矣 寺附山内但寛永元此寺付松下長兵衛仙石孫花

跡及矣 境内寺掛り但享保十三年此寺附尾権延田中関大夫

本田寺及四族九代 大門カ方 此真物寺の上納高岡村魚屋上り知

○住持法不快通中奥住持年曆子云法不快言法不快順

法不善雅 法不善不 右何哉年曆不知其不ハ死去九日中付

○陸古尚寺領坊十二ヶ寺之由 月生坊宝積坊持宝坊中寺坊

心常坊右ハ分下寺語有之云ハ寺号寺地不知○尚寺未

現持四ヶ寺

表匠寺 大馬寺 清光寺 善福寺

○阿弥陀堂

南村阿弥陀寺也 有之

正觀音堂

南村言殿也 中村言殿也

鯨口銘

奉寄進觀音寺以室前高殿源家 次番匠文明五年癸巳三月廿日

是

一先年方切し通全支配之有之但右方切し内有之本田ハ勿論  
百姓居居表也外ハ之と持王有之用方分ハ尔来し通全支配之  
以已後他人し新元信止し事

一右方切之内ハ只今と持主有之山林ハ百姓在掛林也又其分此已後  
新井且少くハ掛林之と不仕苦ハ此度と差ハ之ハ右方後全アハ  
以寺ハ元享保五子三月廿日湊口大際雜土付去丑年一山遂一見分ハ上  
村又決定依之ハ康生主書附ハ川替也ハ上

享保七寅年三月十日 清光寺

渋谷七右衛門 三浦赤太郎 島田孫九郎 津田七左衛門

八幡山周間院來迎寺

本尊兼師

甲原村

高岡郡

清光寺末ハ其基ハ不知也寺領性古ハ六及三枚ハ代有之由ハ傳

○茶師堂

境内有

○寺床抜代

中川内 伊豆坊

役知山内孫四郎

寺附免許 ○山林廿代斗寺掛り山内孫四郎寺附

○荒神堂

神谷

田比沙門堂

中川内

清瀧山賀照院大黒寺

宝曆辛申改 兼應寺

北地村

日郡

清光寺末開基ハ不知但弘法開基也云傳寺領古ハ寺町四代

才高附

地檢帳ハ出

○本寺田比沙門

マサシツ谷 寺床六代

本田出貢物立 ○寺附山林三ヶ取

南村切相ハ中村地地下林立寺附 寺支配ハ出貢物ハ地下ハ成也

○山神

マサシツ谷

神母

茶師堂

小谷

田比沙門堂

正氣寺堂 末光谷岡 ウツラ木谷 地苑堂 日 堂一宇 三ヨウガ谷

但山伏塚と云傳 近年崇、付堂建立 堂一宇 但山伏塚、先年 寺如堂

清水山蓮華院清光寺 波介村 高岡郡

清瀧寺 本尊千手觀音 末開基亦不知古ハ波介村大谷村法正坊云寺有之何

以欽清水寺 初清光寺と改 ○千手觀音堂 境内有

○寺堂床共核六代三笑 新田比三真物立寺が此立他 比士中平是丸寺門永代寺附 ○寺附山林

在西北丁南小廿百浮尾寺及 知り小や先寺附 ○畑地三核代 トウメ 寺扣寺及知り

不之寺附也但先年寺地也 ○地苑 正觀音 南村板谷有

来迎山量壽院善福寺 戸波村 日郡

清瀧寺末開基亦不知寺址万半二核寺台古寺址北町五及廿代寺

附之由 ○堂一宇在寺阿弥化 ○大般若与在 寺者内徳四

年 昭陽 作聖 膺月十日相陽必菊菊中瑾草云大檀那沙弥居惟宗性

智 并 沙弥惟宗永康 ○山王権現社 境内雜寺也 李日九月十七日 ○寺附山林

高三核間核五十百

吉祥山壽命院乘基寺 門中十寺之一也 佐川村 日郡

貞享三寺 臥百ヶ年以前近ハ有之、トモ 只今ハ少歳寺之 山城醜醜按恩院末開基弘法云本曆古託亦多之本寺

不動依立二童子一ツ厨子ハ護摩堂在寺也何弥化 觀音 勢至 安阿

弥作 享保差生、 ○寺客殿ハ浮尾左京及一切付付式基 猿寺

寺化事 ○天神社 額寺境内ニ有古作事 浮尾氏分社地巻免許地也 觀音堂 弁才天社 境内有

○不動繪

年久ナ南寺ノ宝物古火災ノ節境内ノ山ニあり大本有之  
木ノ枝ノ光掛リ少シ依之候先不動ノ云云此後又火災消除ノ告  
有通新寺ノ候  
中住有之草若金剛

○田比沙門天

馬廻石ニ彫  
巧妙ナリ

○弘法比叡自草

○山林四丁四方

境内ノ後ニ有先年ノ  
古寺アリ山

○寺地凡三町余

原尾氏院先年  
比寺附

○末寺七ヶ寺

官原寺  
妙福寺

八幡寺 横金寺 猿丸山 法瑞寺 法華寺

檜崎山吉祥院官原寺

庄田村

高岡郡

乘基寺末開瓦土木不知本名正觀音○寺床

東西町四十百  
南小寺町 允許

地佐川領主ノ寺領跡及廿代之内○寺附山

高六丁間横百八枚百石  
リ山高亦百枚六十石

○寺領高六石

寺社帳ニ云寺領四及一豊公以入國其長六年丑年日八  
卯年日九辰年右三度ニ以寺附云々

日跡及

其七年六月十九日福岡内鎌  
中村少右衛門及比寺付有之

日跡及

クホ夕其長九年二月十  
九日中村少右衛門及  
比寺付

日跡及

スギノヲ

其長六年九月廿一日野中主計福岡市右衛門上野惣十  
有之

以上六及比寺附候比寺領外高ノ内跡及比寺領未知申取子是

跡只今寺納ハ四及ニ有比寺領○比入國ノ節修理候比國回ノ趣

以其時ノ住持教生比寺引仕為比褒美右田地相領仕所御比役

人ナリ卷付三通有修理候比書跡通及ノ處寺通以有散失一通

残リ比役人卷付共四通也○八幡社

官原寺中 官床八百石  
四方本田境内比免許

○享保差出ニ云先年片屋丸末門大夫光綱寺万五千石官原寺

當時住持右領系大在屋ノ由享保八百五十年以前ノ住持順性寺傳也

以上

為度々々河至若三野大川小川ノ府此古々好ノ為候云々  
以好前々ノ由兼及ノ被村百姓中ノ為子々從山中比淨留比先觀

其在宅宅住宅田畠本等子化根。此中付てあるを能維め了  
々具に申すも其義有るおゆる立解する姓子成元又ハ  
有公堂。あや何し道も下付るわはつる入るに謹言

其去五年十二月廿四日 山内修理

宮原寺床下

ちしは知りよりい及せんとて付て申す申す申す申す申す  
公義のやくハ土佐寺根はと知る事し申す申す申す申す  
其元余田分と病了りてあやくきり申す申す申す申す申す  
申す申す申す申す申す申す申す申す申す申す申す申す申す

一用して申す申す申す申す申す申す申す申す申す申す申す  
い後せんとて付て申す申す申す申す申す申す申す申す申す申す  
此城ハハあは御付し事いりやうの仁生元いりたきま申す申す

むさぶりと我義厚ハ此上何れとむつりて申す申す申す申す申す  
人のふを申す申す申す申す申す申す申す申す申す申す申す

極月十二日

宮原寺根

中 少右素門

あは系代友あ内分をいりてあはあは

土佐寺根分あは扶持助及と知し合ふ事申す申す申す申す申す  
あはあはあはあはあはあはあはあはあはあはあはあはあは

其長五年正月十九日 中村少右衛門

宮原寺 此日申す申す

為此給中野村申す申す申す申す申す申す申す申す申す申す申す

崇長八年六月廿九日

福園内儀  
中村少左衛門

佐川  
宮原寺

寺記言名内山岩本村

一 卦及了

官原寺

一 卦及了

八幡紙

一 卦及了

よこ余紙

右しふ少左衛門付中一合五之有寺納之

崇長六年九月廿九日

野中主計

福園市右衛門

上野越右衛門

宮原寺

寺社帳二庄田

八幡村

高岡郡

嵯崎山正泉院八幡寺

乘基寺末開基亦不知在寺阿比陀 觀音弘法大師

○寺床册五代

中

相内之住持

○寺附山林一所

西八古道限南八峯道限  
小八寺中畠限

曰寺之取

高五十三百横册一百  
林限南八百姓林限北八百姓林限

○寺紙卦及

崇長六年三尾山村  
乃东門以名付有宮原寺横倉寺八幡寺一紙一住之付有宮

原寺二納  
有之也

別府山延命院横倉寺

分徳村

日郡  
越知村之内

乘基寺末開基不知但昔八伽藍之五紙坊十二坊有之内六坊横

倉之卷之有之六坊八分徳村之有之由中傳外仁王門塔堂并諸

堂有之由其旧跡荒之不知不中寺紙出之亦之有之由昔之傳只今

之寺八昔之大坊之云所不宥遍之中住持川崎寺之別寺之下

之塔之前と女俗呼奉其之伽藍破滅之哉幸磨不知





喜進文明十七歳八月初十日願主次兵衛○堂慶卅卅代境内

○田地三及廿代 高寺本寺若所ノ境内也 先代ノ寺附 ○寺三間梁ノ坊名

○持佛堂本寺ノ坊 ○鐸之社 境内ニ有海尾左京及小庭亭四ノ年ニ寸立也

○寺地本寺及七代田生 本田細寺ノ坊 工物相立 ○寺林本寺ノ坊 一、本西寺町南 小計町南

一、長六板下 核五十石 ○阿弥陀堂 多果 石地苑 日 阿弥陀堂 宝京法恩寺 鐸口有銘ニ曰

應仁三歳文再良門 天正大工 ○弘法大師堂 中寺才通ノ仁小坊廿年以前ノ右堂ニあり地苑厨子本寺高寺

○小宗師堂 相原村天皇林尾川村桃源院祐像主也 以堂内ニ若古一社神母一社アリ

遠巖ノ 園岸山真珠院法輪寺 一龍宝寺 加茂村 高岡郡

乘基寺末用基亦不知本寺阿弥陀行基化ノ傳 ○然寺就王

官 寺界外山 寺地本六代 山林 东西横廿五石 寺小長五寸間

谷地山千手院法華寺 谷地村 日郡

貞享三三無院号 本尊不動 乘基寺末用基性堂上人寛弘四年三月十三日於高寺入定ノ由

中傳昔八七巻休藍之旧祇有之狼坊六寺之祇田畠ニ成ホノキ宗ノ

坊号呼西之坊蓮花坊本坊中ノ坊下ノ坊本寺坊又外ニ

大鬼坊小鬼坊ノ上人ノ考随給仕ハセ 護法天童ノ部教

住居セ 旧祇成ハ 境内ニ近ニ有之大鬼坊ヤシキ小鬼坊ヤシ

キ也唱事ノ真院ニハ昔ノ瓦ノお五輪ノ石亦数多今ニ有之委

ハ将面ニ親裁ハ ○教主山内監物及比先祖再興ノ由 ○真院姓

堂上人自化座像坐林ノ内ニ有之 真院ノ寺ノ今寺町余離此小寺 女人结界ノ地入口龍ノ上人形映

身形像を彫刻ノ小鏡池有上人の坐宝永四丁亥年山内監物及比 堂ノ後傳屋本至及山内及上人の像再興元勳化ノ仕修ノ處也

○千手觀音堂 境内 ○仁王運送作之云傳○寺址百半六名山内

監物及建立以後八地下今本言ハ不動也 ○權現社 修守

境内ニ有九月九日谷村物氏神 ○千手觀音堂之像仁王

享保廿卯年秋余於光泉寺先住之時并修 ○疱瘡之守從

先年出中 ○修守權現梅札寛文十三年九月廿八日本山新立

○先年八本地計町七及三振代余法新寺并銀坊之寺修之傳

地換帳有之

後城山前川院明福寺

片岡村

吾川郡

貞享三三妙福寺無山院号往光村

寺基寺末并全坐八天正四年分是則之由生節之致主片岡紀伊

守先祖分祈念寺之寺領寺町五及寄附之由片岡誠退轉之

後院之菴室同前之由以入國之後正保年中分給人閑次郎兵衛一政以奉

知行不之由也 ○本寺千手觀音

南光山現智藏院正真寺

門中十寺之一也

前濱村

香我美郡

或記曰南山良秀上人山城醍醐教恩院末開基亦不知室永之大變大改入旧記亦流

失本寺何所記也 行基化中傳 ○寺先年浦戶出居城之時

分ハ以茂之由公義以作奉之由中傳 只今自分修之復修之

且先年右之寺下田村大安寺也 亦有之浦戶出傳之時分

比殿比引建也 由于今古寺跡之由地正真寺之末ホキ唱之

○護摩堂三間四面本寺不動 ○五大尊繪像 弘法草 不動

弘法草 般若心經 弘法草 ○鯨口八幡大菩薩 文内十七年

文化五辰辛九月  
七日午ノ下刻正真  
寺寺堂之焼中  
寺什物大悉燒  
七本堂ノ出火  
也

八月十五日○寺地訖及四代四隻

寺地床元以元入  
寺分作真物相立 ○寺地訖及

比本田

比高附之年曆子相知元往古八訖町三及廿八代五隻亦濱村  
比捨地帳記有之元應永年中寺之狀元記

土左國田村下庄正真寺院主職 并供田

井ツタホ十里一西依

西タホ九里

合テ五段以放地

一、壹町 一、八反

右件供田者本宗色狀康安元年六月廿四日大塩之時隆令

孫失而彼供田等明鏡之上者为末代沙汰人亦加判形之卷

仍る後代表院之狀如件

應永三年二月九日

案主 康氏  
公文 信実

妙香寺後

○毘沙門堂

此花坊寺中若玉花坊と寺有之此捨帳寺紙一及  
廿三代五隻記有之

○地花堂

此花堂寺中先年坐床十四代此捨帳記有之

○大日堂

西養寺了中先年西養寺と云寺了紙五反余此捨  
帳記有之

○觀音堂

觀音寺了中先年所廢紙三張此代三隻此捨帳有之

○阿弥陀

草師  
虛元光 堂

先年実方坊と寺の本堂也

○末寺子々寺

宝積坊真福寺人金田寺本寺寺地花院

田村山極樂院本堂寺

下田村 香我美郡

正真寺末寺社姓云極樂寺常唱本堂坊○右何以本堂坊と

唱本以武我古淡村地捨帳本堂寺と記此中殊院号世之

由享保年中以改差出帳一、真云宗連名帳右、通記有之

且宝永四亥年大原入堂寺流失帳本堂寺記持本堂寺後先

住業雅堂寺生立社中、近年先住瑞長只々寺造立社中

○堂一宇 本寺阿多化 境内有堂者才 ○持佛堂 本寺

○寺他四指四代 日訪及廿代 古来寺床 ○寺領寺入 先年八寺

領五及廿八代五堂地檢帳有 ○住吉社 境内 ○廿年師堂 寺村

寺、中堂ノ例、了以  
親者堂有リ

迦陀山地藏院長福寺

物部村 香我美郡

正真寺末門宗生木子古中古無住内曆三年百、刑部及堂

古其妙法造立之寺印ハ於南村田地六及寺附正五九月祈

禱彼夜札子差上由先代空門記録有之、其後百、采女

及代古寺領在石上、其後也先親在勅只之、百、氏札子納

○地苑堂 境内ニ有以堂内ニ廿年師有性古南村廿年師堂、寺、本寺、由正  
轉以後南寺堂内、安立、由性古、寺領三及四指代、地檢帳、出

○鯨口 高持大明神大願主惟宗因基惟宗其土家勸進人數

五十二人 ○田地五及廿代三隻 本田新田以真物立寺和右、外寺領三  
之性古、三及四指代寺領地檢帳、出

○弁才天 境内 ○寺床 木ノキ内

八幡山南光院真福寺

日打

正真寺末宝永四亥、大變、古来、堂寺あり、此佛旧記亦

至、悉流失先住頼智只々、寺地自力、新建立、性

○本寺地苑新佛也 ○寺領寺、檢寺、自、他奉 ○寺領寺

之往古ハ寺町三及八代四隻寺領地檢帳、出先年、寺床、南村、

内中瀆、有之、只々、寺床、木ノキ、小島、日东

室岡山宝積坊福泉寺

久枝村 香我美郡

本尊地藏行基作

正興寺末元空亦不知宝永四亥大變寺共流失○寺跡乃

後間○阿弥陀堂境内○寺床於代官一本由出工貝物立

○寺跡只七八等之性古宝積坊紙中地六及三於代全地檢帳

出○弁才天境内○堂先年寺床八幡宮馬場之西有之

处宝永大變流失住賴堅只今处川初中尤此亦

先年八幡宮阿弥陀堂有之宮西下也本寺地氣本寺有之

以之流失以後只今堂阿弥陀尤地氣寺床八幡宮

林本寺居

金田寺

唯内島村

日郡 立田枝村

正興寺末元基不知本寺土面觀音○寺跡乃七名自正興

○寺床

豐岡山千手院清水寺

門中十寺之一也

川北村

女喜郡

京都此堂比末寺開至年曆不相知○寺五間半九百年

寺此奉○本堂一字本寺千手觀音堂修中居一節院 公義比負如

鯨口土佐國安藝之八幡之八至口也明德二年三月八藤原

左衛門敬白○橘元親公時代院和食以馬ノ上村今寺

其移由年曆不知右馬ノ上村清水寺野比古寺地之

名乃由尤寺床近色川廻福泉寺出河寺泚水寺

和田坊と申四坊にホノキ有之○今ノ寺地は既に寺領百  
 石程附居申由寺中六坊有之申中真寺建立長宗我部  
 元親公再興以後忠家公以奉修度此御付近年ハ修  
 度ノ節此資助ニ任付元龜二年より延宝八年ノ棟札ニ  
 八枚ノ与性古ノ寺中銀坊今ノ末寺共ニ決知申ルル○寺地四  
 及内寺及四坊計代四隻本田寺領石ノ内申余ハ散ル与性  
 寺○寺嶽山林 豊岡清水寺山方切 申ハ幡谷限二西ハ寺  
 道限ハ山方水流限  
 南ハ山端限申西五十ノ余  
 南ハ山端限申西五十ノ余  
 南ハ山端限申西五十ノ余  
 南ハ山端限申西五十ノ余 ○寺領石在田川中村ニ有 此寺附年  
 寺領石  
 ○天神社 鎮守 境内 ○弁才天 境内 ○藏王権現 申村トヨ  
 ラカ  
 野神 トヨラカ 泉谷権現 井ノ口村ノ内  
 イツミタニ

○棟札 ○奉棟上清水寺人全堂文龜二年戊午卯月七日院主  
 宗雅大檀那橘元親 高寺家六坊華藏坊別当引攝院普門院  
 惣持院吉祥院  
 ○奉棟上清水寺人全堂大永二年壬午三月七日院主法下宗  
 憲大檀那橘元親同武千代丸 坊数右同  
 ○奉棟上清水寺人全堂天文廿四乙卯年十月十八日院主巖葉大  
 檀那橘元盛 坊数右同  
 ○奉棟上清水寺人全堂天正七乙卯年九月廿日院主法下巖  
 葉大檀那香宗我部左近助親泰 坊数右同  
 ○奉棟上清水寺人全堂文祿四乙未年九月十日院主法下巖  
 海大檀那秦元親同盛親岩神左衛門右親負奉以出石

千屋越中寺 泰永寺 豊後寺 和食園内坊 天照山内坊

当寺守中 别当坊 引振院 普门院 惣持院 吉祥院 一和

当宝胜坊 遍照院 毘沙门坊 东坊 新苑坊 以上六ヶ寺ハ寺家ノ外ニ相見ニ

此内ニ一和ガトハ今ノ長正寺ノ事  
只今ノ長正寺ト一和ガトヤ

○奉上册清水寺 上坐堂 元和八壬戌 亥月廿八日 院主 亮 茂

大檀那 松平土代 忠義 五藤内 亮 佐藤 平 為 信 本 亮 清

雲常面 此格礼ニ上ノ御坊ニ不記但此即名住ヲ又返納

良徳院 多寸院 寺福寺 车院寺 官ノ坊 惣持坊

但良徳院官ノ坊ニテ寺ハ在ノ旧跡不取知 车院寺ハ古寺 床伊尾本  
有惣持坊トハ今ノ長正寺ノ事トテ傳寺福寺ハ今ノ園城寺トテ

多寸院ハ今ノ末寺  
ハ多寸院

○奉上册清水寺 金堂 景安 五壬辰 辛卯月五日 院主 栄儀

大檀那 藤原 忠義

○奉上册 清水寺 八坐堂 延宝 八庚申 辛五月十八日 院主 亮 徳

園主 豊昌公 園城寺ノ事 長福寺 長正寺ノ事 一和尚 多門院 静観寺ノ事 常樂寺 観念寺

妙應寺 田岸寺 今ニ此坊 吉祥院 此八ヶ寺只今ノ清水寺末寺也  
川中村 観音寺ハ此時刻ニ寺住

多聞院 吉祥山 宝生寺

安喜 西濱

清水寺 末明和 由亥 辛宝生寺 吉祥山 由唱 慶且 常寺

号唱 教相 福 〇 開基 亦不詳 本号 阿弥院 〇 本堂 一宇 本

号 毘沙門 〇 寺地 卷及 五代 次郎 老来 門 町

瑞光山 諦隆院 静観寺

同

中濱



清水寺末開基亦不知先年八常生寺唱中五十年余在任  
退轉向方以安元文五申年山本金兵素子靜觀信士為菩  
提再興社寺号改且法具甚具田地亦金兵素子寺附也  
○在古阿弥陀寺北年山本金兵素子寺附也○鯨口文明六年  
甲午正月五日教白○地老町六及松代三安白才寺扣山本  
金兵素子附也此真物寺の上納

敵国王山長徳院觀念寺

安喜 東瀨

清水寺末開基亦不詳古八安喜備後寺新舍取寺領也  
附由在古阿弥陀寺北年山本金兵素子寺境內四松  
古代千ギ此免許也但先年寺附年磨不知

花生山地藏院圓城寺

伊尾木村 安表郡

清水寺末開基行基云風土記云其新和食近在寺  
中傳先年八寺号長福寺也唱中處享保五子年田城寺  
右改○草師堂先年八七間四面と云今八  
跡乃半四面此免許也○草石社 境内  
妙見社 境内 ○境内上坊下坊古寺跡有正持寺磨  
不知○寺址地老石跡斗九升也川北村有此古附年磨不知  
伊尾木川北地檢性八寺址廿石  
余附居 ○山林寺掛先年分附奉分限林也法生寺立有  
山古廿年寺塔町模廻り松町全○如意輪觀音在鏡寺と云古  
寺床と有之  
相名兵庫知り掛り有就靈寺と云古寺床と有り  
相間也知り掛り二貢物不立 十一面觀音  
何許地安養寺と云  
古寺床と有 ○地老 堂一宇伊尾木五本松と有正徳元  
年地下人送立

不動堂 下山村 内三有 菴室一郭 下山、内不動、有寺地、寺之

長正寺一和尚 横山村 日郡

清水寺末古八一利与土居村、有之後、当山、拓年、唐、知

尤土居村寺床八寺領之、○本寺大日大宮作 境内、有

○持佛堂本寺地苑 ○寺地寺及并五代社集 本田比真物寺 寺上納

○寺領寺及 土居村九 以神屋致 土居村比本田、内古寺床寺領、并任、由

土居村比本田、内引地、成比配仕、来、 享保差出、云、本村備後 寺时代、付、来、伊、本

地檢帳 ○小社一字 神名不知、鎮、寺 境内、有

明應寺 奈比賀村 日郡

清水寺末開基、亦不知、本寺地苑 寺社帳、云、聖德寺天門元 年、依、亦、改

○五部大乘經、与、本、百九十卷 應永廿己年、卜箱、記、有、之

○寺地廿四代 宮、西 比本田 比工物立 ○山寺、寺 高世間 撰册、万 支配仕 ○

堂一字地苑 境内

康信山蓮岸寺 畑山村 日郡

清名寺末、当时、開基、位牌、記、有、之、○蓮岸大禪定門 橘 寺時開基

神儀、土州、安、執、云、郡、畑、山、村、蓮、岸、寺、者、正、應、元、戊、子、開、基、之、法、名、以

蓮岸、乃、寺、號、俗、名、以、康、信、為、山、號、故、稱、康、信、山、蓮、岸、寺

姓、古、為、寺、者、禪、林、曹、洞、宗、近、頃、寬、文、年、中、改、為、真、言、地

仍、其、事、記、牌、後、者、也、○本、寺、不、動、○寺、領、寺、之、先、王、主

代、田、岸、寺、領、地、檢、帳、比、見、中、安、在、源、左、末、門、外、表、色、地、有、之

位牌

橘 飯真室淨本禪 定門靈位

当寺開山蓮岸之

適孫安貴左近

兼元康与寺之庭

中丑寅之方葬墓

外掃除湯領并為

寺畠山村而作式田

并畠安喜次左門

代三買未附也此本

位牌者禪林淨真寺

有之写也当寺本禪

宗也

皆寬永十九壬午天

二月九日八十六死去

吉祥院觀音寺

川北村 日郡

清水寺末右寺長宗我部泰元親公建立之申傳寺觀音弘法作之云  
附居中由今寺之傳云○古寺十一面千手觀音

△鰐口天文二十三年三月廿一日  
東立左衛門

○寺中與伊尾本村系城寺住秀譽為宿願延享三寅年建立三  
間梁五石寸也 ○大師七唱石跡旂 先年川北村住居浪人  
武市右京位心仕奉

享保十九年右京孫伊助 ○寺地寺及五代五笑 本田以  
厨子造字仕奉寺、あり也 ○寺境内  
廻り 長子十石 寺支配 ○右寺泰元親公建立以來七十七年  
核三石

程亦道八住持以序由夫、言住貞享三年大風、寺吹  
潰三四年、内三石梁四石、造立終由住持打統享  
保元申年清名寺十六石竟源法平塾居三比年

之内生院古妙謙念、年了

八幡山明星院大善寺

豐壽ノ門中十寺之一也

須崎村 高岡郡

和州長谷寺小池坊末寺

享保差出并寺社帳  
量寺院と有り

開基弘法云

傳宝永四年、大變迫須崎古市町、有、処津浪、流失依之

本尊亦不詳以後古城山、移、往古、狼坊亦有之由云傳

本尊阿弥陀惠心作 ○寺三間、板四石寺心奉 ○護摩堂

註間、註石半不動大變、時古城山供奉 ○八幡社 鎮守境内、  
有但須崎

本村八幡、あり南左宝永四 交、大變以後寺建立、時動法云 ○寺地境内六反板註代三比笑云

比真物立 ○五古金別并之鈴一ツ相生、竹杖一本 宝永  
七年

年三月十五日、新、復、摩堂、  
孫、有之弘法持年、  
○山林一ヶ所 高、山、東、南、平、亦、寺、町、斗  
三、斗、廻、り、七、三、町、斗、須、崎



高德山春藤院繁系同寺

姬野村 日郡 半山郷長野

大善寺末開基不知元亨羽院以字多傳開山之法平快  
 繁、之、迹化ハ大治二丁未年八月二日之記文代、血脉帳有之  
 夫、平、迹、轉、總、合、三十一代、成、中、傳、野、之、祈、禱、祈、願、之、信、  
 禱、亦、由、中、傳、之、高、寺、領、地、檢、帳、六、拾、五、石、九、斗、七、升、見、以、○、本、寺、  
 虛、室、義、但、應、安、二、年、二、月、一、年、為、寺、住、僧、良、覺、坊、造、立、之、書、記、有、り ○ 釈迦 不動 毘沙門  
 先、年、良、往、院、本、寺、之、由、寺、  
 正、轉、任、為、寺、あ、ま、り、也  
 ○ 書、寫、大、般若、經、一、部、大、破、物、傳、野、之、  
平、時、天、文、十、一、年、壬、子、十、月、十、日、吉、辰、津、野、於、繁、國、寺、書、目、之、右、草、快、雅、  
高、用、子、定、付、假、書、之、日、生、字、相、七、十、一、也、依、元、眼、底、字、真、子、足、有、後、代、其、得、之、有、者、也  
 ○ 寺、領、証、石 從、一、豐、公、公、領、附、以、判、紙、之、也、寺、堂、床、以、内、也 ○ 本、寺、世、代

快敏系 大治二丁未 八月二迹化

快嚴 仁平壬申 二月六日

快性 治養二戊戌 正月五日

快心 建仁壬戌 六月三日

快賢 安貞二戊子 七月朔日

快長 連長四壬子 三月三日

快因 弘安二乙卯 九月十日

快祐 嘉元癸卯 十月三日

快春 嘉曆二丁卯 二月五日

快音 延文元丙申 六月九日

快範 永徳元甲子 四月廿二日

道賢 應永十三丙戌 十月九日

快仙 永享三辛亥 十月十日

快乘 康正元乙亥 九月四日

快蒼 文明十三辛丑 三月十三日

快盛 文龜三癸亥 六月十四日

快縁 享祿元戊子 四月廿二日

快雅 天文廿三甲寅 十月七日

快雲 永祿七甲子 六月十五日

快頃 天正七乙卯 二月廿三日

快了 文祿二癸巳 二月四日

祐乘 長長二丙午 十月廿七日

以下略之

○春日社 一豊公以寄附

無量山宝珠院觀音寺

多之郷村 日郡

據内三有野野之奈良三笠山公勸誘之由社領証石

大善寺末開室才不詳中與山法平快心永正年中僧

寺床古人多ノ鄉村宮ノ河内山ニ有享保差生ニ云古院古ノ日村ノ内土居居者ト山派ニあり天正年

中今ニ外、本尊○持佛地乳○正觀音堂惠心作○什物焼煉

銘ニ曰天正十二年七月七日土州津野多ノ郷之内在、岡助左衛

門末處願一所快心○鐘樓堂久出正時ノ末元禄五申年建立鐘ハ陸古ノ州陣ノ前津野藤元

人助乱妨ニ○寺山林長ニ推五百斗樓七十人余古来寺林ニ支ニ既作○一豊公以春

加茂別当死去ノ由、我々ノ方才子ノ多許目多々

有子茂ハ御ノ宮山以下堅マおきノ者也

景長九十月十二日 一豊

觀音寺

○廿年師堂

大善寺末寺堂光寺末寺ノ中ニ在リ付正時榮師

十六戌子年雪月七日大旦取付時藤元人助親房

○奉再真常光寺住持和用檀那久松三郎兵衛吉正平叶元水二

丙辰年三月十七日裏ニ此地ハ先年山内雅平助合開祭所也法名

内山常光極定門故寺号改名常光寺者也

此通りニ有之ノ共氏刻ハ元徳生光寺ト唱ナリ

吉祥イ

八幡山量壽院東林寺

久礼村 日郡

大善寺末開基不知本寺地乳現住榮譽自比○寺三間ハ

間自今作事宝永四年三月八日寺堂焼失日幸十月四日大

変派住持榮宥有負本寺立去後日六年寺堂

立ノ由存礼本寺ノ所存安所存也○開基不知

有リ

旧記土宝永ノ大變ニ流矢性古久礼村ノ領主佐竹氏ノ所ハ

久礼村ノ内大坂石ト云云ノ領主池田信重ノ祈願菩提樹也

古城之下古寺中处寺地有之池田氏并随才之武士七十  
三人中墓所五篇塔記有之其在中只今之寺床  
八幡宮地之後以月媽子以八幡宮為本由云傳八幡宮  
葉寺以之八定光寺新中至右寺延轉任之後本寺  
相約由右池田氏領之其大坂谷中百姓古來本寺  
集り七月十四日池田氏先亡、施餓鬼念佛供養執行尤池  
田氏之戒名ハ告知中外計人之戒名

壽鎮常座信士

戒名常光院殿

善真 淨知 信士

但池田信州之信事院号斗

○寺田相寺殿

此真物立寺床尤佐升位野守代、寺領九及三代  
寺所之趣地檢轉相身

同寺及廿代

大坂谷古寺床

此真物立○山林

古寺地カ、リ方切本寺  
取先古城ノ峯限南ハ

ハカ小山ノ子ナキナキリ右山林寺地掛リ分池田氏墓所古寺  
東林寺加身也

西願寺

須崎村 日郡

大善寺末の基木室永の大変、失津野経高より以有之由

中津津野時代寺領三石余地檢帳有古須崎職人町大變

以後土居山城、媽○本寺正觀音不熟大變、久通浦、海寄原

本○十一面觀音

境内有古八新町有正徳六年  
境内、媽細石左近兵未也

○阿弥陀堂

濱町有先年分在之堂大變、流失、後正徳六丑年新建立  
堂床地面於三代此真物立古寺古寺床高三及廿代三丈之内

春日山蓮花院正善寺

一千九百

吾井郷村

日郡

大善寺末享保差生。子素院ト有。○開基弘法云傳境内六間  
四方之池有弘法此由右池先規分。此許也。性古淨野寺紙九石余  
寺附ト傳。○本号子子觀音不動。弘法作此由中傳在寺有  
寺。本号地苑。○蓮池弘法一教建立。ト傳性古池孫又奉  
成大松有之。赴也。弘法誦哥

○夏日大野神社寺掛。山有地下化奉。  
名我松下りて見れ。正善寺存の池水に。ト有う付。  
宝持山地藏院福生寺。神田村 日郡

大善了末寺社性。人主別表院。有。○開基不知本号子安地苑

○津野氏时代田地六及廿代。并塩濱四淡。寺附。由地檢傳出。

○寺山林長八十百。寺多表掛。高寺代。薪山性古寺。扣。似。但

右山八山内上。然及知行形。内。有。○阿弥陀性古高村。内。有。養寺。  
後。高。高。安。善。寺。津野。寺。高。附。田。○地苑神田村  
地。計。及。五。代。由。地。檢。傳。出。也。  
性古八地。殿。座。中。有。之。

醍醐王山宝珠院真福寺 土崎町 日郡

大善寺末。景長九年。土崎。出。免。町。任。任。前。有。町。中。且。於。建。立。

宝。永。四。亥。大。変。旧。記。亦。流。失。不。詳。○本号草師。○地苑堂一宇

元文三戊午年。吾井。村。百。姓。甚。兵。南。○荒神社神田村。百。姓  
在。屋。敷。色。取。及。筋。而。立。○卷一宇林。内。有。

トウシカ。高。有。真。福。寺。隱。居。法。中。子。景。享。保。十。七。年。以。交。隱。居。性。  
屋。出。八。神。田。村。支。配。ト。右。卷。八。子。奉。分。土。坊。支。配。仕。奉。

普濟寺 安和村 日郡

大善寺末。宝永。大。変。流。失。旧。記。亦。不。詳。基。不。知。性。古。佐。竹。氏。



寺領三石四斗勺寺附之赴地檢帳凡由只七八年住大善寺兼帶

○本寺地苑弘法作之云 宝永四年大變流於矢井突浦之篠原而海

後人往北、系 遂乃正年 ○寺山一ヶ子 言換年亦 荒神社 荒神山 南谷有

成<sup>1</sup> 常德山光福院常福寺

大善寺末并基亦不知教年住觀音寺兼帶住古津野寺

領訖石余寺附地檢帳生○寺床七代本田以真物立○山林一小 南小

於乃东而寺取身 ○地苑堂 中スカノ在 同 窪ノ上

真光寺

大善寺末開基亦不知古住觀音寺兼帶昔寺領訖石余

津野寺分寄附地檢帳出本寺廿年師 全圖等

北村 日郡 久礼之内

安養山多聞院宗善寺

東林寺末<sup>1</sup> 大善寺末開基亦不知本寺何所院○寺訖石三百○本田相廿五代

寺床共以真物少村院中不成替住古久礼村之領主祈禱善提

基小列山中二有之(每年七月十五日於寺少村及先亡施餓鬼念佛作

中 尤佐升氏之時代寺領五及廿四代今寺附之赴地檢帳

安樂寺

大善寺末開基亦不知本寺地苑○寺床三代經在山林○大乘經

訖百卷写本 先年寺妙陣之時右之經乱妨取來由 寺地苑二

兼帶住古久礼村之領主祈禱善提 寺領及四十年代今寺附之赴地檢帳亦見

寺領及四十年代今寺附之赴地檢帳亦見

萩原山教幢院與樂寺

門中十寺之一也

赤岡村 香我美郡

本尊正觀音慈心作

山城磯砥指恩院末一山本一茂寛永十九年火燒舊記之未詳

○寺九石：於九石岩殿庫裏但正保年中：以上下○復麻子堂

三月四面○聖天権現境内有○境内：香宗我部親氏石塔有

月溪芳心居士天正三年十月廿四日○就山寺々所寺附薪山但古山

古八親迦堂有之近轉前住宿意代寺附山：寺系以割札一与

林宗割 就山

山寺牛子、附並尤也させし万本草きし、小倉少助率かしく修止小倉村古寺  
万人馬入中、小倉村年次美有古、小倉村年次寺人、小倉村年次入寺多り、小倉村年次科、小倉村年次隨

景安三年九月廿三日

○田地四反三折六代五隻寺地境内共尼公義寺年次

同寺町廿六代但亦住茶淳寛永六年買求以証康吉町五反

於計代五隻也○性苦多宗我部親泰時代八町八反寺附、由

右買地寺院月溪芳心為月牌、寺附率美本主法匠、

々々儀物、与別仁、下地買取、有知行、此於寺協念

於有之者、此有之事、考也、仍為後、此件

文祇計年癸巳卯月八日親泰

与牛寺 納子与

○茶師堂 西淡レケ 板札、裏去、此茶師、從海中出現、昔古老、

○末寺住古土ヶ寺内 奥雲寺 全別寺 四ヶ寺現住 赤岡 西林坊

古川宮元院 新宮長福寺 香宗一和為 以上七ヶ寺 退轉年曆不知  
吉原孝善寺 富家北之坊

興聖寺

香宗中之村 口郡

本尊阿彌陀

与乐寺末无縁寺院号山号无住山先年阿弥陀寺也

宝永元年寺号真雲寺相改○寺址万原万自今比奉

○持佛堂阿弥陀 新佛心源也 古末門中建立 ○坐佛堂 境内 ○寺床廿

七代四笑 後世古末門知方一内 本田比真物立 ○高村若王子新宮権記寺土居

村立仙大明神 郡市天満宮 以上至高村

金剛寺

菟田村 口郡

本尊正観音

与乐寺末无基年曆不相知○大日堂持佛堂寺土面観音

○寺附田地本田廿代 寺内左門知り 真物立

持宝坊 安永年中改大立寺

赤岡村 口郡

与乐寺末无基亦不知在寺何所陀○寺地境内本田新田高

三及三振九代五笑内 持宝坊山新田寺寺工物上納持宝坊本田寺 只中寺比真物上納 寺地宝永五年三ハ砂畑

寺床之与比座右ハ年赤岡町大延寺縁仕享保三戌年且中ハ 山畑之建之体

○弁才天社 境内

正福寺

同村

与乐寺末无基亦不知先年ハ香宗我部寺紙三振石寺附堂寺

共建立長宗我部ハ成造堂有之由中傳本寺聖観寺○寺

五間ハ八万且中ハ作奉○寛保元酉年迄境内坐佛堂有

旧年風白ハ傳寺内ハある

藤井山五智院岩本寺

六注川 高岡郡

本寺不動

京都比叡宮此寺末元正土八不分明之也言祖大師之開全欽仁  
井田五社大明神之物不尚仁井田六注川寺乃石領内一坊秘密之  
祈禱不依之兩鄉有之神社八悉支配仕來一住持改才知中  
分中與其長庚子今延享四丁卯年迄百四十五年住持以分  
其相記○寺客殿三間半四乃茅葺庫裏七千三百六乃半  
化事自今○護摩堂不動○精進屋一部五社奉祀之節死ノ  
主中神宮中乃士差  
主○一豐公比五廻之節以本陣之北仰付之及上使以宿每傳  
○仁井田五社之牛王守礼尚寺分每年紙中○寺地四段四代  
寺領比判紙之内○山林一ヶ子言三推子  
村中註子○寺領五及其長六年卯  
月三日之比判紙在之通

為尚寺領田地五反但為發加之景色今有知乃此謹云

其長六年卯月三日一豐

六注川 岩本寺 床下

○文殊堂 西京村 般若寺 其師堂 日村 福泉寺

八幡山法性寺福智院 宇佐村 日郡

山城醍醐報恩院末元正土八聖德太子傳中與天竺法不業

知此傳ハ蓮池城主大平山城子嫡子之由中傳尚寺近傳ハ柳寺也  
主中及幡多郡石見寺、物持之由右海矣之地有年傳川記本  
寺分有傳法ハ寺領八ヶ石領坊末寺十二ヶ寺勿論寺床中傳ハ  
ハ正傳ハ地有畧傳只今ハ一ヶ寺ハ云々

○持佛阿弥陀○護摩堂由寺虛字苑○天神社境内、有  
法古寺附

○鐘樓寺菴一宇 境内有 ○山林一ヶ取

若宮山觀音寺長樂院

門中十寺之一也

長濱村

吾川郡

山城醜彌陀恩院末享保差出并寺社始ハ云量寺ト有

寛永九年並寺大轉加元正未不詳○本寺子親寺

連馬子作也

○護摩堂○只今寺再興享保十六元年先住宗雅代寺製造

用限寺費三石目外材本葺草工ト此竹付甚多○寺以四反

八余以内寺地寸之○此制札

禁制

一宮寺山林竹木採字不許取之奉

一社以之近邊河原者住宅之奉

一境目地志常溪寺与若宮之屋山之畧之道坊限東ハ山ノ尾  
ソヤ口限西ハ山ノ尾右ハ限南ハ野ヲ坊限ノ奉

以上

右於お有去在之者了交少海科者也仍如件

寛永三年二月十四日 忠義

利阜山山王院樂水寺

古義

秦泉寺村

土佐郡

山城仁和寺末元基相間兵庫利阜寛永之初 忠義公奉

同十三年寺造立及後延享五丁巳年住持快由上京仕仁和寺住

室主未之令旨頂戴付○本寺金胎面部繪像○山林一野

在ハコゼ尾取道ノ原尾長門林ノ境峯分テ大道引廻小池ノ谷大  
取登リ限有ハ本甲限二西ハカヤシキ山取限但取崎小谷引下並本寺キリ山ハ  
峯通  
○寺以新田於五石現米於石相ノ氏ノ寺附○此寺

官其師堂 馬以觀音寺

以上相乃氏より

...  
...  
...

...  
...  
...

...  
...  
...

...  
...  
...

...  
...  
...

...  
...  
...

...  
...  
...

...  
...  
...

...

