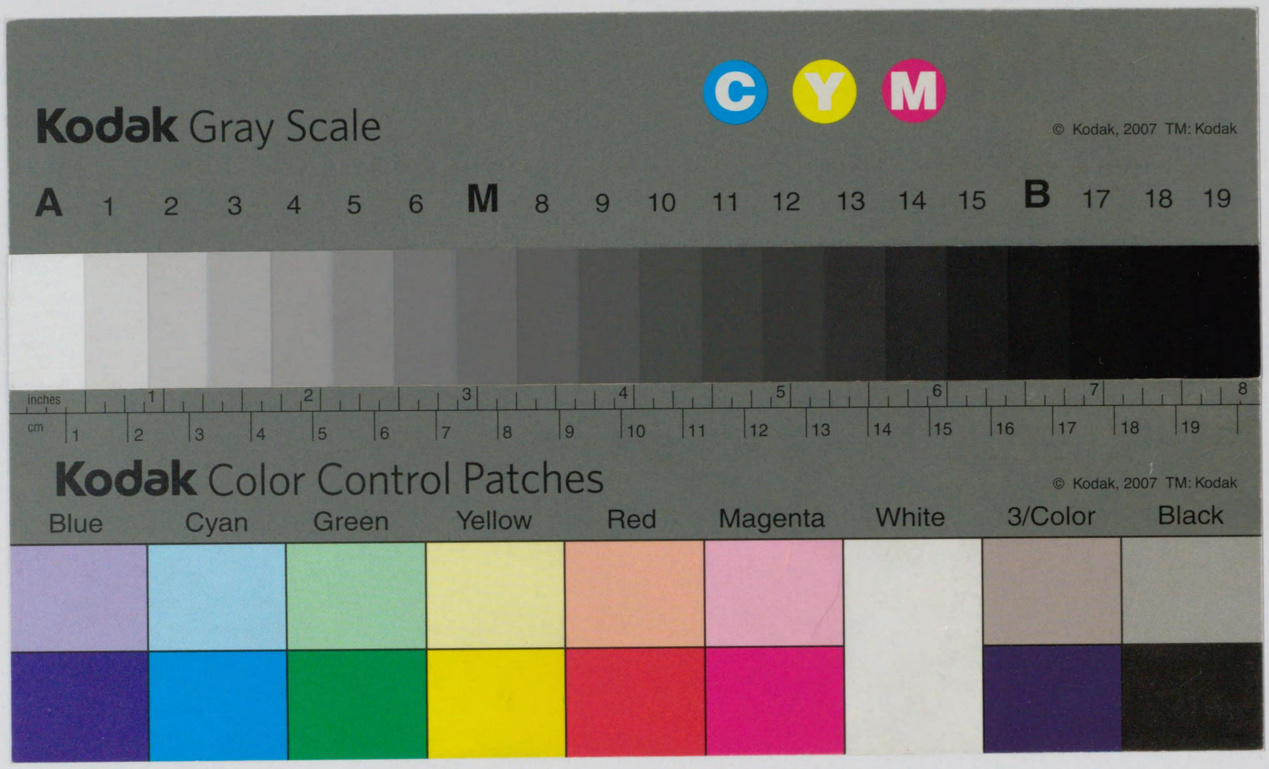

帝國圖書館報

第二九册
第七號

帝國圖書館

寄贈
H.0.28
帝國圖書館

和漢書目錄目次

第一門　神書、宗教……一
第二門　哲學　教育……四
第三門　文學　語學……七
第四門　歷史　傳記　地誌……一三
第五門　國家學　法律　經濟　財政　社會　統計……一七
第六門　數學　理學　醫學……二四
第七門　工學　兵事　美術　音樂、諸藝　産業……二八
第八門　事彙　叢書　隨筆、雜書……四四

昭和十一年七月

帝國圖書館和漢圖書分類目錄

●印ハ本館ニ於テ其書ト認メタルモノ、◎印ハ特別書、〇印ハ和裝書、
※印ハ刊寫年不明ノ書、年次ナキモノハ昭和十一年出版ナルコトヲ表ス

第一門

神書、宗教

			冊	函號
石清水八幡宮史	史料第七輯 同宮社務所編 京都府八幡町 同所		一	六八 九八イ
雲華上人遺稿	赤松翠陰(文二郎)編 昭和八 中津 後凋閣 四一一頁		一	六三六 一五五イ
甲斐國古社史考	赤岡重樹著 甲府 オリオン堂 三七六頁		一	七二一 七八
觀無量壽經講話	藤秀璻著 大雄閣 二二七頁 一、二〇		一	七一〇 一二〇
信仰再建キリストへの信仰	チャールス・ゴア著 稻垣陽一郎譯 昭和七 聖公會出版社 四八五頁		一	七一〇 八
基督教を語る	村尾昇一著 聖公會新生館 一四三頁 一、三〇		一	六八三 三二九
驗杉會紀要	國學院大學驗杉會編 同會發行		一	一四、五 五三四
第一輯	神社經濟史概觀	祝 宮 靜 著		
現代新約聖書註解全書	同刊行會發行 一、七〇		一	六一九 一八八
第九卷	パウロ書簡總論・ガラテヤ書	日野眞澄著		
第一門	神書、宗教			
高野山文書	京都 高野山文書刊行會發行 五、〇〇		一	七二一 五六
家わけ 第五卷	金剛三昧院文書	高野山史編纂所編		
國譯一切經	大東出版社發行 二、〇〇		一	七〇三 一
第五	史傳部(四)	釋氏稽古略	盤岸編 小野玄妙譯	
眞言宗全書	高岡隆心編 和歌山縣高野町 同刊行會發行		一	六五三 二
第三七	三寶院洞泉相承口訣	動 潮編		
眞宗温古圖錄	京都 眞宗温故會發行		一〇	一八〇 一六一
第一輯	本山繪圖	稻葉昌丸、禿氏祐祥編		
神道講話	三宅米吉、宮地直一監修		一	五七六 二〇四
第四	歷史篇			
日本神話		松村武雄著		
氏神の發達		太田亮著		
本地垂迹說について		辻善之助著		
修驗道の發生と組織		宇野圓空著		
神道と陰陽道との關係		小柳司氣太著		
中世に於ける神人の社會的活動		魚澄惣五郎著		
神社を中心とする自治團體の結合と統制		平泉澄著		
神社と交通		中村直勝著		
上代風俗と神社		櫻井秀著		
福神信仰の變遷		喜田貞吉著		

第一門　神書、宗教

神社の人文地理學的考察　小田内通敏著
親鸞聖語讀本　寺田彌吉著　第一書房　五七〇頁　一、八〇　一　七一〇　一三三
聖典講讀全集　小山書店發行　一　七一六　九五
第六卷　存覺上人之部
先聖先賢聖道一轍義　慧安著　國民精神文化研究所（國民精神文化文獻　第六）　一〇　一四二　二二九
曹洞宗全書　同刊行會發行　一　五九二　七三
第三　注解　第四　同　刊　行　會　編
大日本校訂大藏經　縮刷大藏經刊行會發行　昭和再訂　一〇　八四五　一
第二〇五至第二一四　小乘論　秋第一至一〇　同　刊　行　會　編
高倉德太郎全集　高倉全集刊行會發行　一　七〇三　一三八
第三卷　聖書研究　同　人著
中宮寺創立の研究　田中重久著　一三〇頁　一　七〇七　一五九
天台宗全書　天台宗典刊行會事務所發行　一　六一五　四七
第一　華頂要略　第三　第四八卷至五五卷下　同　刊　行　會　編
天理教統計年鑑　第六回、天理教教廳總務部調査課編　奈良縣丹波市町　同廳　一　一四五　二九八
唐招提寺創立の研究　上、下（聖德太子建立寺院の研究三、四）　田中重久著　六五頁　一　七〇七　一五七
南傳大藏經　大藏出版株式會社發行　一　六〇一　四〇
第三四卷　小部經典　第一二　高楠博士功績記念會譯編
日曜學校幼稚部教案　渡邊尚爾著　京都本願寺日曜學校聯盟　二五三頁　一、二〇　一　七一〇　七三
日蓮主義新講座　一　七一六　九三
第五　別課
日蓮主義發達史　山川智應著
法華藝文私考　田中智學著
十一通御書宗要釋　同　著
日蓮聖人年歷史乘　長瀧智大著
本化新疇論　田中智學著
日蓮主義の世界統一觀　鹽崎智豪著
一昨日御書感讀記　田中智學著
日蓮主義より觀たる日本神道　同　著
朝日かげ
日光東照宮寫眞帖　東照宮社務所編　栃木縣日光町　同所　圖版三三枚　一　六三三　三三
日本の光　（蟝榮上人傳）　ミオヤのひかり社編　同社　六〇三頁　二、五〇　一　七一三　一三
佛教大學講座　佛教年鑑社發行　昭和九、一〇　六　七二一　五四
第一　宗教學概論
佛教概論　宇野圓空著
宗教哲學　上・下・續　羽溪了諦著
日本哲學　上・下　石津照璽著
印度六派哲學概說　上・下　福原武著
東洋哲學概論　上・下　櫻井善晃著
佛教教理概說　高田眞治著
第三　宗教史概說　上・下　吉田龍英著
印度佛教史　原田敏明著
支那佛教史　上・下　櫻井善晃著
金人に就て　常盤大定著
印度哲學史概說　上・下　大橋戒俊著
山本快龍著

明治・大正・昭和時代佛教史　上・下　土屋詮教著
日本佛教史　上・下　境野黃洋著
第四　法相宗綱要　上・下　佐伯眞謙著
華嚴宗綱要　脇谷撝謙著
天台宗綱要　吉田龍英著
時宗綱要　寺沼琢明著
黃檗宗綱要　赤松晋明著
臨濟宗綱要　上・下　日種讓山著
曹洞宗綱要　上・下　岡田宜法著
日蓮宗綱要　藤本智董著
融通念佛宗綱要　山上戒全著
眞言宗綱要　富田敬純著
淨土宗綱要　上・下　成田昌信著
眞宗綱要　脇谷撝謙著
淨土の觀念　金子大榮著
佛教美術史　上・下　逸見梅榮著
佛教文學史　上・下　泉芳璟著
印度文學史　田中於菟彌著
佛教社會事業史　上・下　谷山惠林著
現代寺院と社會事業　山崎精華著
唯識思想の發達　結城令聞著
法稱の正理一滴論　渡邊照宏著
上代西藏史研究　楠基道著
第六　聖地巡行記　高田倫著
日蓮上人遺文研究　山川智應著
高僧傳　天野觀明等著

第一門　神書、宗教

歐米佛教學者傳　上・下　鷹谷俊之著
第七　新興日本と佛教精神　福原武著
宗教教育　竹内道說著
佛教學方法論　石津照璽著
傳道法　中野隆元著
律藏概說　上田天瑞著
大乘戒史　大野法道著
律藏の研究　西本龍山著
大乘起信論の研究　勝又俊教著
西域記解說　永井海雲著
唯識哲學研究　伊藤高順著
大乘經典の研究　若槻修道著
大乘系論書解說　上・下　藤本智董、勝又俊教著
南方上座部論書解說　水野弘元著
特殊研究　同　社編
佛教大辭彙　第五卷（ソーハツセ）　龍谷大學編　再版　冨山房　七、五〇　一　五六七　一三〇
佛教反省時代　寺島隆太郎著　泰文館　二八二頁　一、三〇　一　七一〇　一五六
法輪寺法起寺創立の研究　（聖德太子建立寺院の研究（五・六））　田中重久著　六三頁　一　七〇七　一五八
法華經大講座　平凡社發行　一　六八六　八六
第一一卷　佛說觀普賢菩薩行法經　小林一郎著
密教一斑　館登著　京都　爲法館　一三六頁、八〇　一　六八三　三三八
若き頃のイエス　益本重雄著　獨立堂書房　三七二頁　一、五〇　一　七一〇　一六三

第二門

哲學

		冊	函	號
爲學要說	三宅尙齋(丹治)著　岡直養校　虎文齋　一五丁	一	三〇三	四八
回鑾訓民詔書衍義	(口文)佐藤知恭編　康德三　新京　國務院總務廳情報處　六三頁	一	七〇七	一五六
キエルケゴールの言葉	キエルケゴール著　陶山務譯　第一書房　三七二頁　一、二〇	一	七一〇	一三六
奇蹟の書	心靈不滅の實證　岡田建文著　紀元書房　二五三頁　一、八〇	一	七一〇	一五〇
ギリシア哲學者列傳	山本光雄著　清和書店　二六〇頁　一、三〇	一	七一〇	一六一
現代青年道	吉川英治著　新英社　七七頁　、五〇	一	七一三	二五
興言論	(ことあげの本質)伊藤武雄著　金鷄學院　三二頁　、二〇	一	七〇七	一二四
弘道館記述義詳解	藤田東湖著　菅自適詳解　訂補　藤田東湖先生著文刊行會　三二〇頁　二、三〇	一	五五八	四二イ
幸福への道	レフ・トルストーイ著　小西增太郎譯　章華社　三五一頁　一、五〇	一	七一〇	八一
國意考	附　賀茂眞淵著　萬葉社　一一九頁　、八〇	一	六八三	三四〇
附讀賀茂眞淵國意考	野村公臺著			
辨讀國意考	橋本稻彥著			
國意考辨妄	沼田順義著			
國民精神新論	日本觀念形態の研究　山崎謙著　東宛書房　二七八頁　二、五〇	一	七一一	九三
國民精神文化研究	國民精神文化研究所編　同所發行	三	一四、五	三七五
第三年　第四册	國家觀　川合貞一著			
第五册	法治主義の問題　大串兎代夫著			
第六册	地理辯證法のデザイン　小島威彥著			
國民精神文化研究所要覽	(昭和一一年三月)同所編　同所	一	二八九	一七
最新論理學綱要	十時彌著　大日本圖書株式會社　三四五頁　一、〇〇	一	七一〇	一五一
思想問題小輯	文部省思想局編　日本文化協會發行　、二〇	一	六六六	一四三
第七	日本藝術の民族的特色　鼓常良著			
自由主義とは何ぞや	エル・テイ・ホツブハウス著　星野眞一譯　實踐社　二五四頁　一、二〇	一	七一〇	一一七
掌相精義	(手相奧傳)乾臻洞著　東學社　二九四頁　二、三〇	一	七一一	八一
人生叢書	金星堂發行　、五〇	一	七〇九	二四
第三編ルソー	新生の書　廣瀨哲士編			
人生の目的	帆足理一郎著　改訂版　新生堂　四四六頁　一、五〇	一	六四五	二二四ロ
靈魂(ソール)の滅・不滅と人生觀	增田豐治郎編　昭文閣　二九〇頁　一、五〇	一	七一〇	七五
續感激實話全集	金星堂發行　一、三〇	一	六七三	一三
第二卷	義人烈士の面影　同堂編			
大思想文庫	岩波書店發行	二	六八一	一
第五	プロチノス　エネアデス　出隆著			
第二六	ニイチエツアラツストラ　立澤剛著			
哲學概論	齋藤晌著　內田老鶴圃　五六八頁　二、五〇	一	七一〇	九二
哲學パンフレツト	立教大學哲學會發行　、三五	一	七〇七	一二九
第一〇輯	學童の興味について　尋三より尋六まで　木田市治著			
阪神急行電鐵株式會社主催	日本婚禮進化博覽會誌　同社編　大阪　同社　一一八頁	一	七〇七	一六五
日本哲學全書	三枝博音編　第一書房發行　一、五〇	一	六九九	六四
第三部	人生哲學　第一〇卷　歷史論・經濟論			
服部先生古稀祝賀記念論文集	同刊行會編　富山房　一〇三四頁	一	七〇六	六五イ
廣瀨淡窗先生	咸宜園寫眞帖　草野富吉編　大分縣日田町　大分縣日田淡窗圖書館　圖版四七枚	一	七一〇	一〇七
水戶學再認識	西村文則著　象文閣　二四〇頁　一、六〇	一	七一三	二八
宋槧本毛詩正義	乾　卷第八至二四　東方文化學院發行　(複製)(東方文化叢書　第八)	〇九	三〇三	二二イ
唯物論全書	三笠書房發行　一、六〇	二	六四六	六
第二五	古代哲學史　古在由重著			
第二六	映畫論　岩崎昶著			
論理學通論	須藤新吉著　大正一四　內田老鶴圃　五九九頁	一	五一〇	一二一イ

教育

		冊	函	號
教材詳解課程精說	改正學校體操　宮田覺造著　東洋圖書株式合資會社　三八一頁　三、五〇	一	二七六	六六六
新要目準據	學校ダンスの新指導　尋常科、高等科、女學校用　澁井二夫著　明治圖書株式會社　八、六〇	三	二七六	六六四
教育映畫研究資料	文部省社會教育局編　同省發行	一	二七九	四七
第一三輯	道府縣及び都市に於ける教育映畫利用狀況　(昭和九年度)			
教育制度の調査	第六輯　文部省教育調査部編　昭和一〇　同部　(「內外教育制度ノ調査」ノ改題)	一	二五六二	五七
健康教育の研究	日本兒童社會學會編　刀江書院　五五三頁　二、〇〇	一	二七六	六六二
現代教育學大系	成美堂發行　一、〇〇	一	二五九五	一三八
第二部	各科篇　第一六卷　理科教授學　神戶伊三郎著			
現代教育機構解說叢書	扶桑閣發行	一	二五九五	一三九

第二　兒童校外教育と其の實踐　教育機構研究會編

航海練習所要覽　昭和九年一〇月一一日至同一〇年一〇月一〇日　同所編　同所　一　二九七　七九

高等小學教育の革新研究　山崎博著　三成社　五七一頁　三、八〇　一　二七二　一一五

子供の指導讀本　尾高豐作編　刀江書院　一四八頁　、六〇　一　二七一　一七七

子供の道德　波多野完治著　刀江書院　一九五頁　一、〇〇　一　二五二五　二三三

最新裁縫科教授法　吉村千鶴著　改訂版　渡邊女學校出版部　三三四頁　一　二六三三　四一八

師範教育講座　理科教育　第一、五—七　建文館發行　四　二六三七　二一九

小學教育に於ける　宗教教材の解說　淺野研眞著　南光社　三〇一頁　二、三〇　一　二八五　五六

小學校唱歌教授資料集成　三學年用　井上武士、黑澤隆朝編　共益商社　三六六頁　四、〇〇　一　二六三三　三九八

改正　小學校體操教授要目の精神と實施上の注意　小學校體育研究會編　三友社　二七七頁　一、二〇　一　二七六　六六五

新要目の活用　小學校體操指導書　北井柳太郎著　明治圖書株式會社　五二九頁　二、九〇　一　二七六　六六七

職業指導調査協議會答申　（中學校ニ於ケル職業指導施設要項）　文部省社會教育局編　同局　一　二九〇　六四

新時代の手工・工業教材集成　粘土工篇　三苫正雄著　明治圖書株式會社　三三二頁　四、二〇　一　二六三三　三六五

尋常小學國史の活用　六年用第一分冊　中村孝也著　章華社　、八〇　一　二六三六　二六一

改正　新體操要目解說　尋常科、高等科　川口英明著　明治圖書株式會社　四、六〇　二　二七六　六六一

青年學校關係法　追錄　文部省社會教育局編　同局　四七頁　一　二七二五　五八

青年學校制度解說　文部省社會教育局編　同局　一九一頁　一　二七二五　六一

青年團叢書　大日本聯合青年團編　日本青年館發行　、一〇　一　二七九五　一一七

第二　青年團と娛樂施設　水谷德男著

〔全國高等諸學校圖書館協議會〕會報　第一二號　同會編　京都　同會　一　二七八　九二

壯丁教育調査概況　昭和一〇年度　文部省社會教育局編　同局　一　二五九　五四七

〔大日本聯合青年團・日本青年館〕事業案內　昭和一一年度　日本青年館編　同館　一　二七九五　一二一

體驗と反省　魂の教育實踐　久保田清著　第一出版協會　三九二頁　二、八〇　一　二五三　七八八

男女青年團ニ關スル調査　昭和一一年三月　文部省社會教育局編　同局　一　二七九五　七一

力の實踐國語教育　德田進著　啓文社　五三八頁　三、五〇　一　二六三二　五〇四

實際的個別的　智能測定法　鈴木治太郎著　補一〇版　東洋圖書株式合資會社　四五九頁　三、五〇　一　二五三　四四三イ

新要目準據　低學年體育の原理と實際　齋藤薫雄著　明治圖書株式會社　二三四頁　一、八〇　一　二七六　六六三

東京私立大學圖書館協議會議事提要　第一冊（自創立會至第五回協議會）　同會編　同會　一　二七八　二五五

東北帝國大學一覽　昭和一〇年至同一一年　同大學編　仙臺　同大學　一　二八一　一三

圖書館要覽　茨城縣編　水戸　同縣　一六頁　一　二七八　二五八

內外教育制度の調査　第三、四輯　文部省調査部編　昭和七　同部　一　二五六二　五七

〔新潟縣〕學事統計　昭和九年度　新潟縣總務部統計課編　新潟　同課　一　二五八二　三四、二

日本齒科醫學專門學校三十年記念誌　同校編　同校　六六九頁　一　二八七　四〇

日本帝國文部省年報　第五九　上、下卷　文部大臣官房文書課編　同課　二　二五八二　一

農村圖書館の採るべき道　乙部泉三郎著　長野縣立長野圖書館　五一頁　一　二七八　二五六

函館高等水產學校一覽　自昭和一〇年四月至同一一年三月　同校編　函館　同校　一　二九六　一六

母の書　霜田靜志著　刀江書院　三二九頁　一、二〇　一　二七一　一七六

米加に於ける　第二世の教育　佐藤傳著　昭和九　バンクーバー　自彊堂　四五二頁　二　二五九　六九三

〔北海道帝國大學〕學生生徒生活調査報告　昭和一〇年一一月現在　同大學編　札幌　同大學　一　二八一　四四

文部省推薦派遣教育家の見たる　滿鮮事情　昭和一一年版　福德生命保險株式會社編　大阪　同社　一　二五九　六〇六

山梨縣立圖書館一覽　昭和一〇年一二月現在　同館編　甲府　同縣　一　二七八　二五七

文部省表彰　優良男女青年團施設經營概況　昭和一一年三月　文部省社會教育局編　同局　一　二七九五　一二二

第三門

文學書目

アンドレ・ジイド全集　建設社發行（普及版）　一、五〇　冊函號　一　六五四　三三イ

第一卷　小說

窄き門　山內義雄譯

背德者　石川淳譯

青春　今日出海譯

鎖を離れたプロメテ　河上徹太郎譯

小說　石川啄木　鑓田研一著　第一書房　五一七頁　一、五〇　一　七一三　二六

いとう句藻　春泥社編　同社　二、〇〇　一帖　一四一　二六四

有頂天　內田百間（榮造）著　中央公論社　四〇三頁　二、〇〇　一　七一〇　九一

研究社　英米文學評傳叢書　研究社發行　三　六四六　二

第三九　ハズリット　佐藤正治著

第四七　ニューマン　石田憲次著

第五四　ラスキン　石井正雄著

江戸の實話　三田村鳶魚著　政教社　四〇八頁　二、〇〇　一　七一〇　一〇二

燕泥句集　燕泥編輯所編　大阪　燕泥社　二九二頁　一　七一三　六九

現代叢書大觀 **圓本全集販賣目錄**　昭和一一年版　大觀堂編　一　七一三　三五

歌集 **凹凸**　山田弘通著　大阪府中河内郡玉川村曼陀羅發行所　四一七頁　二〇〇　一　七一一　六五

小倉百首七絕　附錄蕉翁句五絕　三宅光華（成蹊）著　大阪　十光社出版部　二二丁　五〇　一　六七　四七

鬼の言葉　（感想集）　江戸川亂歩著　春秋社　二六一頁　一　七〇九　三二

おヨネと小春　ヴエンセスラオ・デ・モラエス著　花野富藏譯　昭森社　二九一頁　一、五〇　一　七一〇　一一

花袋全集　同刊行會發行　一、八〇　一　六九三　一七六

第一二卷　源義朝・通盛の妻・道綱の母　田山花袋著

金澤文庫本圖錄　下　金澤文庫編（複製）　幽學社　⑥一　四二六　八三

感動と批評　（未完成批評家の肖像）　本多顯彰著　作品社　二四七頁　一、七〇　一　七二一　五〇

紀伊國遊行記　田端憲之助著　（謄寫版）　一六丁　一　四二三　二二六

起承轉々　高見順著　改造社　三〇二頁　一、五〇　一　七一三　三〇

消ゆる女　（イブ・デュランの秘密）　ビガース著　西田政治譯　日本公論社　三二六頁　一、六〇　一　七一〇　一四三

去來抄　高崎勝文編　福岡　天の川發行所　三〇丁　一〇　一四一　二六一

霧の白菊　〔他三篇〕　子母澤寬著　サイレン社　四二四頁　一、五〇　一　七一〇　一四八

金の鍵の匣　里見弴著　中央公論社　四五一頁　一、八〇　一　七一〇　八三

空想部落　尾崎士郎著　新潮社　三四三頁　一、八〇　一　七二一　九八

雲の流れ　原田和周著　二〇六頁　一、五〇　一　七一〇　一六六

警察官の妻　星野忠治著　警察思想社　一六七頁　、五〇　一　七一〇　五六

藝者繁昌記　平山蘆江著　岡倉書房　（普及版）　二六七頁　一、〇〇　一　六四四　三三

京城帝國大學附屬圖書館 **和漢書書名目錄**　第三輯（O—Z）　同館編　京城　同館　一　六二六　九九

ゲーテ全集　改造社發行　第一三卷　戲曲集　上　成瀨無極等譯　一　六八八　一〇八

現代俳句叢書　素人社書屋發行　一、五〇　一　六四七　一〇八

第八　新杜鵑花句集　金兒杜鵑花著

現代ユーモア小說全集　アトリエ社發行　第一六卷　德君頑張れ・バンカラ優等生　〔他一六篇〕　林二九太著　一　六七三　二七

鋼鐵はいかに鍛へられたか　エヌ・ア・オストロフスキイ著　ナウカ社　三五七頁　一、〇〇　杉本良吉譯　一　七一〇　一四一

ゴーリキイの生涯と藝術　昇曙夢著　二三九頁　ナウカ社　一、八〇　一　七一〇　一七一

國文學研究　第六輯　早稻田大學國文學會編　同會　二、五〇　一　六五四　二二

國立北平師範大學圖書館圖書目錄　第八、九次　同館編　民國二四、二五　北平　同館　二　五六七　一一

こゝろつくし　稅所敦子著　神奈川縣鎌倉町　陸奥廣吉　七四頁　一〇　六七　四七三

心の華叢書　三省堂發行　一、八〇　一　九八　一三三

第三一　嗟流　五島美代子著

句集 **こでまりの花**　山本岬人（善治）著　馬醉木發行所　一九五頁　一、五〇　一　七一〇　一四七

山茶花叢書　大阪　山茶花發行所發行　一、五〇　一　六六八　三六

第二編　相島虛吼句集　相島虛吼（勘次郎）著

佐藤紅綠全集　アトリエ社發行　一、五〇　一　七一〇　一

第一五卷　美しき人々　同　人著

石榴　〔他二篇〕　江戸川亂歩著　昭一〇　柳香書院　三一一頁　一　六九二　二六

歌集 **椎の木**　佐佐木信綱著　新陽社　一三五頁　一、五〇　一　七二一　四九

四十年　第三部　マキシム・ゴールキー著　梶原勝三郎譯　中央公論社　二、〇〇　一　五一七　六七四

詩人の行方　北村冬彥著　二一九頁　大津　第一藝文社　二、〇〇　一　六五八　一四五

出版年鑑　昭和一一年版　東京堂編　同堂　一　六一三　七六

純粹小說全集　有光社發行　一、五〇　一　七〇三　五四

第七卷　春箋　芹澤光治良著

省懷集　前、後集　楢崎堯齋、正弘）著（複製）　廣島縣三原町　廣島縣三原圖書館　二　三〇三　三

淨瑠璃姬說話考　尾崎久彌編　名古屋　觀音瞻仰會　三二頁　一　一四一　二六六

昭和漢文叢書　弘道館發行　六、〇〇　二　五六八　三五八

第二〇　荀子新釋　上、下卷　山口察常著

女軍突擊隊　〔他二篇〕　中野實著　千代田書院　三二八頁　一、二〇　一　七一三　二四

白い夏野　高屋窓秋（正國）著　龍星閣　八一頁　一、三〇　一　七一三　九

新銳大衆小說全集　アトリエ社發行　一、〇〇　一　六八八　一三七

第三卷　青空の處女・第二の判決　竹田敏彥著

新巖窟王　谷譲二（長谷川海太郎）著　新潮社　四七五頁　一、六〇　一　七一〇　一四七

新古今時代　風卷景次郎著　京都　人文書院　六七八頁　四、五〇　一　七一一　三八

佐藤紅綠全集　アトリエ社發行　一、五〇　一　七一〇　一

第一五卷　美しき人々　同　人著

石榴　〔他二篇〕　江戸川亂歩著　昭一〇　柳香書院　三一一頁　一　六九二　二六

歌集 **椎の木**　佐佐木信綱著　新陽社　一三五頁　一、五〇　一　七二一　四九

四十年　第三部　マキシム・ゴールキー著　梶原勝三郎譯　中央公論社　二、〇〇　一　五一七　六七四

詩人の行方　北村冬彥著　二一九頁　大津　第一藝文社　二、〇〇　一　六五八　一四五

出版年鑑　昭和一一年版　東京堂編　同堂　一　六一三　七六

純粹小說全集　有光社發行　一、五〇　一　七〇三　五四

第七卷　春箋　芹澤光治良著

省懷集　前、後集　楢崎堯齋、正弘）著（複製）　廣島縣三原町　廣島縣三原圖書館　二　三〇三　三

淨瑠璃姬說話考　尾崎久彌編　名古屋　觀音瞻仰會　三二頁　一　一四一　二六六

昭和漢文叢書　弘道館發行　六、〇〇　二　五六八　三五八

第二〇　荀子新釋　上、下卷　山口察常著

女軍突擊隊　〔他二篇〕　中野實著　千代田書院　三二八頁　一、二〇　一　七一三　二四

白い夏野　高屋窓秋（正國）著　龍星閣　八一頁　一、三〇　一　七一三　九

新銳大衆小說全集　アトリエ社發行　一、〇〇　一　六八八　一三七

深夜の歌　小寺菊子著　教文社　四一四頁　二、一〇　一　七一〇　六〇

深夜の市長　〔他三篇〕　海野十三著　春秋社　三二六頁　一、三〇　一　七一〇　一一三

新俳句鑑賞　荻原井泉水著　春秋社　三二一頁　一、五〇　一　七一〇　一四九

眞福寺善本目錄　續編　黑板勝美編　同人　一　六八四　一二五

第一八二編　神々の死　上卷　メレジユコーフスキイ著　米川正夫譯

第一八一編　バツド・ガール　下卷　ヴイニア・デルマー著　牧逸馬譯

第一八〇編　最後の一線　下卷　アルツイバーシエフ著　米川正夫譯

第一七九編　新選金子薫園集　金子薫園著

第一七八編　西鶴研究　片岡良一、山口剛著

新潮文庫　新潮社發行　一、九〇　一　七〇三　五四

人生の阿呆　木々高太郎（林髞）著　版畫莊　二三八頁　二、〇〇　一　七一一　一〇〇

人生讀本　春夏秋冬　山本有三著　第一書房　四三六頁　一、五〇　一　七一〇　一六〇

人生サーカス　カミ著　白水社　吉村正一郎譯　一、〇〇　一　七一三　七

傑作集 カミ

新兒童文學理論　槇本楠郎著　東宛書房　三四〇頁　二、〇〇　一　七一〇　一〇六

新婚テスト　林二九太著　昭森社　四二七頁　一、五〇　一　七一〇　一二一

サラリーマンユーモア小說集

新潮社　一、八〇　一　七一〇　一六〇

新兒童文學理論　槇本楠郎著　東宛書房　三四〇頁　二、〇〇　一　七一〇　一〇六

人生讀本　春夏秋冬　山本有三著　第一書房　四三六頁　一、五〇　一　七一〇　一六〇

人生サーカス　カミ著　白水社　吉村正一郎譯　一、〇〇　一　七一三　七

傑作集

新潮文庫　新潮社發行　一、九〇　一　七〇三　五四

人生の阿呆　木々高太郎（林髞）著　版畫莊　二三八頁　二、〇〇　一　七一一　一〇〇

出版年鑑　昭和一一年版　東京堂編　同堂　一　六一三　七六

純粹小說全集　有光社發行　一、五〇　一　七〇三　五四

第七卷　春箋　芹澤光治良著

省懷集　前、後集　楢崎堯齋、正弘）著（複製）　廣島縣三原町　廣島縣三原圖書館　二　三〇三　三

淨瑠璃姬說話考　尾崎久彌編　名古屋　觀音瞻仰會　三二頁　一　一四一　二六六

昭和漢文叢書　弘道館發行　六、〇〇　二　五六八　三五八

第二〇　荀子新釋　上、下卷　山口察常著

女軍突擊隊　〔他二篇〕　中野實著　千代田書院　三二八頁　一、二〇　一　七一三　二四

白い夏野　高屋窓秋（正國）著　龍星閣　八一頁　一、三〇　一　七一三　九

新銳大衆小說全集　アトリエ社發行　一、〇〇　一　六八八　一三七

深夜の歌　小寺菊子著　教文社　四一四頁　二、一〇　一　七一〇　六〇

深夜の市長　〔他三篇〕　海野十三著　春秋社　三二六頁　一、三〇　一　七一〇　一一三

大橋圖書館特別集書　**水蔭作品手澤本集書目錄**　同館編　同館　三〇頁　一　六五八　一五三

スタンダアル選集　第六卷　獨坐旅心　竹村書房發行　一、五〇〇　同　人著　一　六九九　二一

第五卷　日記・書簡　前川堅市、河盛好藏　譯　二　六九五　三〇

靜拱樓詩集　朱紹陽著　二七丁　一〇　三〇三　五三

霽月句集　政教社發行　昭和八　一　六四三　一六七イ

第三卷　續轉和吟・續昭和篇　村上霽月著　一　七〇四　五九

世界短篇傑作全集　河出書房發行　一、〇〇〇　豐島與志雄、中島健藏　編　一　七〇四　五九

第二卷　佛蘭西短篇集　大觀堂發行　二、〇〇〇　一　六六四　二一

世界長篇小說全集　三笠書房發行　一、五〇〇　ハックスレ著　永松定　譯　一　六六八　一三

第五卷　戀愛双曲線　梅檀社發行　一、〇〇〇　一　七一〇　一七二

第六篇　短歌寫生說の胎生と其展開　河野榮著　一　七〇四　二三五

梅檀叢書　第四卷　川柳江戶情調　同刊行會發行　阪井久良伎著　一　六九二　一

川柳久良伎全集　第一五卷　日記及斷片　同刊行會發行　夏目漱石著　二　六九二　一イ

漱石全集　第五卷　三四郎・それから　岩波書店　一、一〇〇　夏目漱石著　一　七一三　三〇

第一一卷　文學論　同　著　一　六九九　六六

漱石全集　同刊行會編　同刊行會發行　一、五〇〇

相馬御風隨筆全集　厚生閣發行

第六卷　獨坐旅心　同　人著

續國譯漢文大成　國民文庫刊行會發行　三版　經子史部第九卷　國譯資治通鑑　第九卷　原文付　加藤繁、公田連太郎　譯註　文學部第一五卷　蘇東坡詩集　第二卷　岩垂憲德　譯解

續花守集　黑木植（稼堂）著　金澤　稼堂先生著書刊行會　七二丁

大トルストイ全集　中央公論社發行　第七卷　アンナ・カレーニナ　上　原久一郎　譯

大芭蕉全集　大觀堂發行　二、〇〇〇　第九卷　俳論篇　荻野清、中村俊定　編

太陽　〔他四篇〕　ロレンス著　岩倉具榮　譯　作品社　一九三頁　一、〇〇〇

南滿洲鐵道株式會社　**大連圖書館和漢圖書分類目錄**　（昭和八年一二月三一日現在）　第六編上、下冊　同館編　大連　同館

但馬吟詠集　橋本竣谿（辨次郎）編　大阪　二川俊正　昭和九　六二丁

蓼喰ふ蟲　谷崎潤一郎著　大阪　創元社　二〇〇頁　一〇、〇〇

短歌管見　松村英一著　京都　人文書院　二九五頁　二、〇〇

短歌文學全集　第一書房發行　一、五〇〇　第一　若山牧水篇　同　人著

中東鐵路圖書館圖書目錄　同館編　民國二〇

木太刀年刊句集　**つばめ**　木太刀社編　同社　二六三頁

鐵はいかに鍛へられるか　第一部　ニコラーイ・オストロフスキイ著　定雄等譯　文學案內社　三七五頁　一、五〇　稻田　一　七一三　七〇

投錨　鹽野保男著　實文館　二二三頁　一、二〇　一　七一三　三三

讀本現代日本文學　三笠書房發行　一、五〇〇　第一　尾崎紅葉讀本　德田秋聲編　一　七〇〇　一二四

ドストイエフスキイ全集　三笠書房發行　一、五〇〇　第九卷　白痴　下卷　中山省三郎　譯　一　六八八　七三

長島詩謠　第一輯　長島詩謠會編　長崎書店　一〇〇　一　七一〇　九四

長田幹彥全集　非凡閣發行　一、〇〇〇　一　五九八　六六

第二卷　旅役者、祇園夜話　同　人著

中西松琴集　中西松琴（常磐彥）著　京都　同社　四二七頁　洛陽詩社編　一　七一三　六八

日蓮　上卷　三上於菟吉著　黎明社　一、五〇〇　一　七一〇　七〇

日本文學史　カール・フローレンツ著　太郎譯訂　樂浪書院　三八〇頁　土方定一、篠田二、五〇　一　六六五　二三一イ

日本名文鑑賞　厚生閣發行　第六卷　大正時代　高須芳次郎　編　一　六九九　六九

日本兒童詩集　昭和一一年版　全日本綴方俱樂部編　東宛書房　三三八頁　二、五〇　年刊　一　七〇九　二一七

年刊俳句集　昭和一一年版　同堂　資文堂年刊俳句集編纂所編　一　五五一　一六三

ハイネと青年獨逸派　フランツ・メーリンク著　西東書林　三〇七頁　土方定一、朝廣正利　譯　一　七一三　五

バイロン全集　同刊行會編　那須書房發行　二、〇〇　一　七〇三　一三四

第三卷　叙事詩世界歷程篇　岡本成蹊等　譯

歌集**白彩**　早崎夏衛著　短歌精神詩房　一九五頁　一、八〇　一　七一〇　七六

句集**白日**　渡邊水巴著　交蘭社　二〇二頁　一、五〇　一　七一〇　一三七

函館鄉土史料目錄　（函館開港記念回顧展覽會出陳）　函館　市立函館圖書館　三四四頁　岡田健藏編　昭和一〇　一　七一二　四八

詩集**花冷え**　田中冬二著　昭森社　八六頁　一、五〇　一　七一一　九六

花守集　黑木植（稼堂）著　金澤　稼堂先生著書刊行會　五五丁　一〇　六七　四七四

薔薇ならば　小島政二郎著　サイレン社　四二四頁　一、二〇　一　七一三　一七

批評文學　古谷綱武著　三笠書房　二六三頁　一、五〇　一　七一三　二一

フランス現代小說　第一書房發行　一、五〇〇　第六　女騎士エルザ　〔他二篇〕　ピエール・マツコルラン著　永田逸郎　譯　一　六九四　四三

フロオベエル全集　改造社發行　二、五〇〇　第三卷　感情教育（ある青年の物語）　第二、三部　山田九朗　譯　一　六九九　六九

文藝のジャンル　コム・アカデミー文學部編　清和書店　一九〇頁　熊澤復六　譯　一　七一〇　一六七

創作ホノルル　宮城聰著　東京圖書株式會社　三一七頁　一　七一一　四八

臉の母	他五篇	長谷川伸著 新小說社	三二二頁	一、五〇	一 七一〇 一四五
マルスの薔薇		莊原照子著 昭森社	七二頁	一、〇〇	一 七〇七 一二五
滿洲國立圖書分類目錄		（康德二年六月末日現在） 同館編		康德三 奉天 同館	一 六五八 一八七
滿洲の傳說と民謠		滿洲事情案內所編 新京 同所		一三九頁	一 七〇七 一六三
滿蒙傳說集		細谷清著 滿蒙社	三四三頁	一、八〇	一 七一〇 一〇〇
萬葉集上野國歌		莞木田楠千代編 前橋 煥乎堂		增訂再版 四五頁、二〇	一 六八三 三六
萬葉集叢攷		高崎正秀著 京都 人文書院	三二一頁	二、八〇	一 七二一 七
萬葉集總釋	第七 萬葉集	樂浪書院發行			一 六八一 三
	卷第一三	齋藤清衛著			
	卷第一四	折口信夫著			
三上於菟吉全集		平凡社發行			一 六八二 一三
	第一二卷	源三郎異變、百萬兩秘聞	同	人著	
〔宮城縣圖書館〕增加圖書目錄		昭和一〇年度 仙臺 同館		同館編	一 三一七 六六
霧社		佐藤春夫著 昭森社	二六〇頁	一、五〇	一 七一〇 一三一
名刑事捕物實話		楠瀨正澄著 四五六頁		大日本雄辯會講談社 一、三〇	一 七一〇 一四四
明治文壇回顧		馬場孤蝶（勝彌）著 協和書院	三〇一頁	一、八〇	一 七一三 一五
もめん隨筆		森田たま著 中央公論社	三九〇頁	一、七〇	一 七一〇 七八
文部省推薦圖書時報	第五輯	文部省社會教育局編 同局			一 六三一 一九〇
文部省認定圖書目錄		昭和一〇年至同一一年三月 文部省社會教育局		同局	一 三七八 三一〇
山內記念圖書館圖書目錄		第一號（昭和一一年四月） 同館編		明石 同館	一 六五八 一七〇
妖棋傳		角田喜久雄著 新潮社	四九〇頁	一、六〇	一 七一〇 一四六
謠曲選		和田萬吉校 奉陽堂	七六八頁	大日本文庫刊行會編 （大日本文庫文學篇ノ內）	一 六一九 三六一
橫光利一全集		非凡閣發行		一、五〇	一 六九九 一八
	第五卷	寢園・盛裝	同	人著	
吉田文學讀本		弦二郎 奉夏の卷 第一書房	四八八頁	吉田弦二郎著 一、五〇	一 七一〇 一一九
李卓吾論		朱維之編 福建協和大學書店	一四四頁	民國二四	一 七〇七 一六四
龍江釣叟詩遺		朱襮（龍江釣叟）著		朱紹陽編 二六丁	一 三〇三 五三
良寬の歌		大坪草二郎著 あしかひ草舍	一九四頁	大阪府布施町 一、〇〇	一 七一〇 五八
戀愛小說選集		三笠書房發行 一、〇〇			一 七一〇 一三八
	第五	田園交響樂	アンドレ・ジイド著	竹內道之助 譯	
	失はれしもの		モオリアック著	原百代 譯	
浪曼主義のために		林房雄著 文學界社 三四五頁		一、二〇	一 七一三 一四
ロレンスの生涯		フリーダ・ロレンス著 健文社	三七九頁	足立重譯 一、二〇	一 七一〇 一三六
わが生立の記		マキシム・ゴルキー著 那須書房	四五〇頁	蘇武綠郎譯 一、三〇	一 七一〇 七三
アンドレ・ジイド私の轉向を語る		向田悌介譯編 平原社	一一九頁	一、八〇	一 六八三 三三七
私は愛す		アウデエンコ著 ナウカ社	三三九頁	湯淺芳子譯 一、二〇	一 七一〇 八六

藁人形の婿	（他八篇）	長谷川伸著 サイレン社	四〇二頁	一、六〇	一 七一〇 五五
新式明解漢和大字典		土屋鳳州（弘）編 木村書店	二三一三頁	四、五〇	一 六〇七 四三〇
羅甸語四週間		村松正俊著 大學書林	再版 三八六頁	三、〇〇	一 七一〇 五七

語學

アイヌ語法概說		金田一京助、知里眞志保著 岩波書店	二三〇頁	二、八〇	一	七一一	五三
高等獨文研究		辻善定、尾崎賢三郎著 南江堂	一九七頁	一、五〇	一	七一〇	一二九
國語國文學講座		雄山閣發行			一	七二六	九六
	第三	有職故實	石村貞吉著				
		平家物語	高木武著				
		太平記	龜田純一郎著				
		謠曲	佐成謙太郎著				
現代實用支那語講座		文求堂發行 一、〇〇			一	七〇九	七四
	第四卷	會話篇 第三	土屋申一編				
書契淵源		第四帙 文求堂	上、中、下 六、〇〇	中島竦著	〇	二一五	三〇〇
神字考		酒井勝軍著 國教宣明團	五二頁	一、〇〇	〇	一九三	五五
大系漢字明解		高田忠周著 富山房	九六三頁	二、五〇	一	七一〇	六八
華日語大文典		曾根一路著 學藝社	一二一七頁	八、〇〇	一	七一一	七〇
日華大辭典		第一卷（A—I） 東京文化未刊圖書刊行會		包象貫等著	一	六二八	一五五

第四門　歷史

ウエツフミ		二六、二七 同會	神代文化研究會編（複製）		一〇	三〇一	七八
王朝時代皇室史の研究		竹島寬著 有文書院	竹島先生遺稿刊行會編 五五三頁		一	七〇一	一〇六
近世日本國民史		民友社發行（普及版）		德富蘇峰（猪一郎）著	二	六七三	五
	第二二	寶曆明和篇	德富蘇峰（猪一郎）著				
	第四七	文久大勢一變 中篇	同	著			
增經閣叢刊楠木合戰注文・博多日記		解說共 育德財團發行（複製）			一	一	六九
國府臺古戰史		沼田德重著 千葉 房總鄉土研究會	八四頁		一	七〇七	一八
國史回顧叢書		文明協會發行			一	七一一	一〇五
	第一册	宸翰御日記の一二に就て	辻 善之助著				
		我等の祖先の思想	井上通泰著				
		御陵墓に就いて	本多辰太郎著				

第四門　歷史　傳記

東洋史上より觀たる國史　白鳥庫吉著　一　一四五　五三九
大義名分と歷史　第一、二　內田周平著　一　六二五　一七五イ
和宮樣の御信仰に就て　樹下快淳著
日露戰役に於ける帝國及列國外交　信夫淳平著
日本古代の船　西村眞次著　一　五九三　二二

新訂補增國史大系　國史大系刊行會發行
第五二卷　續德川實紀　第五篇　黑板勝美編　一　五七八　一九七イ

國史大辭典　八代國治等編　補（普及版）　吉川弘文館　二五五四頁　七、五〇　一　七一〇　七七

國體及國史のはなし　赤堀又次郎著　富山房　五〇七頁　二、〇〇　一　七〇七　一一七

時代文化記錄集成　昭和九年　前、後編　時代文化研究會編　昭和一〇年　同會　二　七二一　二二

書紀集解　卷上　河村秀根著　（國民精神文化文獻　第五）　國民精神文化研究所　一　七二一　五八

史料綜覽　內閣印刷局朝陽會發行　八、〇〇　一　一四、九　九

卷九　室町時代之三　東大文學部史料編纂所編　一　六五四　五〇

史料大成　內外書籍株式會社發行　三、二〇

第四　左經記　源經頼著　矢野太郎校　一　六一四　一八一イ

新聞集成明治編年史　財政經濟學會發行

第一四卷　日韓合邦期　明治四三年至同四五年　同史編纂會編　一　一四、九　一

大日本史料　東大文學部史料編纂所編　同所發行　七、〇〇　一　七一〇　六九

第一一編之六　正親町天皇　自天正一二年三月至同年四月　同會　一　七一三　一

筑後史談會二十五年史　同會編　久留米　同會　一二四頁　一　七〇七　一三

傳記

安倍家系圖　〔他二篇〕　福島　同人　渡邊纂次編　（謄寫版）　一〇冊　一四二　二三七

大內弘直の勤王　黑板勝美著　山口市役所　一二頁　一　七〇七　一一七

舊大河內治郎氏の成功を語る　西島芳太郎著　同人　一一六頁　一　七一三　六七

憶ひ出の博言博士　イーストレーキ・ナヲミ著　信正社　一五八頁　一、五〇　一　七一〇　一五七

近世二十傑　平凡社發行　一　七〇四　四八

第五卷　高島秋帆　伊藤痴遊（仁太郎）著

江川坦庵　同　著

賢君寺澤志摩守　松代松太郎著　一七三頁、六〇　唐津　唐津屋書店　一　六八三　三四一

高知縣人士錄　南人社編　高知　同社　七一二頁　一〇、〇〇　一　一四、九　一

第一一編之六　正親町天皇　自天正一二年三月至同年四月　同會　一　七一三　一

國士夜話　歌古川文鳥著　日本公論社　三五五頁　一、五〇　一　七一二　九

佐藤正傳　佐藤清勝著　同人　一六七頁

新傳記叢書　新潮社發行　一、四〇　一　七〇四　三〇

第四　情熱のクレオパトラ　新居格著

征西將軍宮と五條氏　福岡縣教育會編　福岡　同會　一四五頁　一　六八三　三三五

大武鑑　卷九　橋本博編　大洽社　◎一〇　四三七　三

大武鑑　卷八　橋本博編　大洽社　◎一〇　四二七　三イ

忠勇列傳　滿洲上海事變之部　第一三卷　忠勇顯彰會編　同會　一　三四三　一

類聚傳記大日本史　雄山閣發行　和田英松監修並解說　一　六七六　一五

第六　學藝篇

陶庵素描　安藤德器著　新英社　二一四頁　一、六〇　一　七二一　七三

中野方藏先生　相馬由也編　中野邦一　二〇三頁　一　七二一　七五

二宮尊德研究叢書　中央報德會編　同會發行　二、三〇　一　七一〇　九三

第一　留岡幸助報德論集　同　人著

日本英雄傳　第六卷（ソーテ）菊池寬監修　日本英雄傳編纂所編　非凡閣　一、〇〇　一　六九九　一〇〇

乃木將軍及同夫人死體檢查始末並に遺言條々　岩田凡平著（謄寫版）　姬路　乃木將軍遺德顯揚會　一八頁　一　七〇七　二六

フリードリツヒ・エンゲルス　ステパーノウア著　永住道雄譯　叢文閣　三四一頁　二、二〇　一　七二一　九七

第二輯　鳥取縣鄉土誌　同　校編　一　七二一　六〇

滿洲國皇帝陛下東京市奉迎志　東京市役所編　同所　一九三頁　一　六五八　一七八

錦帶橋國風景記　橫山健堂著　山口縣岩國町　岩國町役場　二五七頁　二、〇〇　一　七一三　一六

第四門　傳記　地誌

私の半生　野間清治著　千倉書房　六一三頁　一、二〇　一　七一〇　六三

地誌紀行

赤坂今井一ッ木邊之繪圖　水明書院發行　（複製）　四二・九〇×六〇・一〇　〔嘉永二年高柴三雄誌近吾堂板ノ複製〕　一枚　一八〇　一六〇

永遠への思慕　佐藤勝也著　第一書房　二三〇頁　一、五〇　一　七一〇　六五

大分縣鄉土史料集成　垣本晉雄校訂　大分縣鄉土史料刊行會發行　一　七二一　六六

上卷　第一　系圖篇

第二　戰記篇（前）

新視角から觀た大分縣地誌　鈴木公著　大分　金洋堂　二〇六頁　一、五〇　一　七二一　七九

概說靜岡縣史　間處武夫著　昭和一〇　靜岡　谷島屋書店　三二三頁　一　六九四イ　二九イ

上高井郡鄉土叢書　長野縣須坂町　信濃教育會上高井部會發行　五五　一　七一〇　九三

第一編　三峯紀聞　丸山辰政（三峯老人）著　一　一九三　五七

日本英雄傳　第六卷（ソーテ）菊池寬監修　日本英雄傳編纂所編　非凡閣　一、〇〇　一　六九九　一〇〇

乃木將軍及同夫人死體檢查始末並に遺言條々　岩田凡平著（謄寫版）　姬路　乃木將軍遺德顯揚會　一八頁　一　七〇七　二六

フリードリツヒ・エンゲルス　ステパーノウア著　永住道雄譯　叢文閣　三四一頁　二、二〇　一　七二一　九七

第二輯　鳥取縣鄉土誌　同　校編　一　七二一　六〇

滿洲國皇帝陛下東京市奉迎志　東京市役所編　同所　一九三頁　一　六五八　一七八

第四門　傳記　地誌

第四門　地誌

佐賀縣史蹟名勝天然紀念物調査報告　第五輯　同縣編　佐賀　同縣　一　一四、五　三三〇

史蹟調査報告　文部省發行　第九輯　明治天皇聖蹟　同　省　編　一　一四、五　一八四

鳥田六合大津大長郷土史稿　其ノ三、五　紅林時次郎著（謄寫版）　靜岡縣島田町　同人　二〇　三〇三　二一五

昭和九年陸軍特別大演習並地方行幸埼玉縣記錄　同縣編　浦和　同縣　六九六頁　一　六五八　一六〇

世界三周の印象　木下乙市著　日本貿易振興會　四九〇頁　二、〇〇　一　七一〇　一三五

改訂版世界地理風俗大系　誠文堂新光社發行　第七　フランス・イギリス篇　同　社編　五、〇〇　一　六九一　四九

增訂豆州志稿・伊豆七島志　秋山富南著　羽山滄編　萩原正平、萩原正夫增訂　靜岡縣三島町　萩原民治、戸塚屋書店　六二六頁　五、〇〇　一　七二　七

大川崎市全地圖　都築唐二製　五版　七六・〇〇×五二・二〇　蘇山閣文化地圖發行部　三〇　一枚　六六六　二五

地理學關係文献目錄　第一卷（昭和一〇年）　大塚地理學會編　同會　一　一四、五　五四〇

東亞精圖　川流堂發行　其三　日本及滿蒙北支　七三・九五×一〇五・二〇　同　堂製　一枚　七〇五　四八

東京市史外篇　東京市役所發行　一　五八七　二五六

東京市史稿　市街篇第二六、二七　東京市役所編　同所　宗教篇第二　三　一四、九　八

東洋文庫地方志目錄　支那・滿洲・臺灣　同文庫　東洋文庫編　二七三頁　一　六三八　一五七

栃木縣史　宇都宮　下野史談會發行　五、五〇　第七卷　古城址編　田代善吉著　一　六四〇　一九

南方國策叢書　南方經濟調査會發行　第一一輯　ダバオ土地問題と邦人事情　松本勝司著　一　六八三　一七三

南洋研究叢書　南洋協會發行　一、二〇　一　五〇〇　三

第二三篇　蘭領印度の經濟現勢（一九三六年版）　龍　寶　齊著　一　六七〇　二五

日本史蹟大系　第一三卷　熊田葦城著　平凡社　二、八〇　一　七二一　九九

巴里すうぶにいる　柳亮著　昭森社　二六四頁　二、五〇　一　六八三　三三九

北支と滿洲國　廣島高等師範學校地理學會編　廣島　朝日書房　一八三頁　、六〇

福岡縣史蹟名勝天然紀念物調査報告書　福岡　同縣發行　昭和一〇　三　一四、五　五四五

第一〇輯　史蹟之部・天然紀念物之部・名勝之部　同　縣編　一　七一〇　六三

滿洲から北支へ　神田正雄著　海外社　三七〇頁　一、五〇　一　七〇七　一六〇

まんしう事情　滿洲事情案內所編　新京　同所　一三一頁　一　七〇七　一六〇

滿蒙研究資料　北海道帝國大學滿蒙研究會編　札幌　同會發行　一　一四、五　四五五

第二一號　滿洲國蠶絲業開發論　川口榮作著

南支那及南洋調査　臺北　臺灣總督官房外事課發行　第二三一輯　織物市場としての蘭領印度　第二輯　龍　寶　齊著　一　一四、二　イ　四七八

國際聯盟の將來と日本との關係　横山正幸著　日本外交協會　四八頁　一　七〇七　一二六

國政一新論叢　國政一新會編　言海書房發行　一　六六六　二六〇

蒙古事情　滿洲事情案內所編　新京　同所　一二二頁　一　七〇七　一六二

旅窓讀本　北原白秋著　學藝社　六一六頁　一、五〇　一　六四七　三三一

旅窓讀本　中川一政著　學藝社　三三四頁　一、二〇　一　六四七　二三三

旅窓讀本　吉江喬松著　學藝社　二五七頁　一、二〇　一　六四七　二三三

我が鄉土を語る　（一名岩船郡通俗史）　山口重松著　水丁會事務所　四九五頁　二、五〇　一　七一〇　六六

警視廳事務年鑑　昭和五年　上卷　記錄係編　同係　警視廳總監官房文書課　一　六〇〇　一八三

國際聯盟の將來と日本との關係　横山正幸著　日本外交協會　四八頁　一　七〇七　一二六

國政一新論叢　國政一新會編　言海書房發行　一　六六六　二六〇

第一三輯　國政一新の綱領ノ政策　船田中編　隨筆集　市政に生きる　前田賢次著　市政人社　三一四頁　、八〇　一　七一〇　六七

思想警察通論　日本警察社編　同社　三三七頁　二、〇〇　一　六四九　二四　イ

支那制覇戰とアメリカ　上卷　カントロウイチ著　堀江邑一譯　ナウカ社　二〇〇　一　七一一　九四

島根縣選擧肅正運動總覽　同縣編　松江　同縣　五九二頁　一、五〇　一　七一二　六四

蔣介石氏を繞ぐる支那政局　吉岡文六著　東亞同文會研究編纂部　四一頁　、二〇　一　七〇七　一三一

條約集　總目次（第一―一三輯）　外務省條約局編　同局　昭和十年　地方議會　一　一四、五　六三

選擧肅正運動の實績調査　選擧肅正中央聯盟編　同聯盟　九四頁　、五〇　一　六五八　一六一

選擧肅正運動概要　山形縣編　山形　同縣　二五〇頁　一　七一一　四〇

選擧肅正運動概要　和歌山縣總務部地方課編　和歌山　同課　三〇三頁　一　七一一　七四

大日本帝國憲法の根本義　筧克彥著　皇學會　三二五頁　一　七〇八　六三　イ

大日本帝國憲法の根本義　筧克彥著　岩波書店　四七一頁　二、八〇　一　七〇八　六三　ロ

第五門　國家學

〔秋田刑務所〕刑務一覽　昭和一〇年　秋田　同所編　一　一四、六　ロ　函　號　五五

改正恩給法精解　附舊法令解說　上原秋三著　訂　岩波書店　九四八頁　五、〇〇　一　一四、七　六三四　イ

外務省公表集　第一―四輯（昭和一〇年）　外務省編　同省　一　一四、五　五一

防犯搜査　刑事警察要綱　大西輝一著　松華堂　四四〇頁　一、六五　一　七一一　一〇六

第五門　國家學

第六十九回帝國議會ニ於ケル有田外務大臣演說　（昭和一一年五月六日）　有田八郎著　外務省　一　一四、三　一二六

臺灣犯罪統計　昭和九年　臺灣總督官房調査課編　臺北　同課　一　一四、四　三六五

中國之地方自治問題　梁漱溟著　民國二四　民國山東省鄒平　山東鄉村建設研究院　一〇〇頁　一　六八三　三四五

帝國議會議事速記錄集　第六八回（昭和一〇年一二月至同一一年一月）、第六九回（昭和一一年五月）　內閣印刷局發行　二、五〇　一　一四、三　一二〇

帝國議會貴族院議事經過報告書　第六八、六九回　同會　研究會政務審査部編　一　一四、三　一二一

帝國議會衆議院報告　第六九回（特別）　同局　衆議院事務局編　一　一四、三　七二

東京市麻布區地籍圖　同區地籍臺帳付　製圖社編　昭和八年　內山模型　同社　二　四二六　一〇一

東京市會史　第五卷　大正年間（自大正八年至同一一年）　東京市會事務局編　同局　一　五六七　一二七イ

東京市神田區地籍圖　同區地籍臺帳付　製圖社編　昭和一〇年　內山模型　同社　二　四二六　九八

東京市麴町區地籍圖　同區地籍臺帳付　製圖社編　昭和九年　內山模型　同社　二　四二六　九九

東京市政讀本　東京市役所　東京市役所　一五八頁　一　六五八　一七九

東京市深川區地籍圖　同區地籍臺帳付　製圖社編　昭和九年　內山模型　同社　二　四二六　一〇〇

國體明徵資料　當代憲法學界展望　板橋菊松著（謄寫版）　帝國憲法學會　九五頁　一　六五八　一六五

〔東洋協會調査部〕調査資料　同協會發行　一　一四、五　四四〇

第一三輯　朝鮮農民の滿洲移住問題　同　部編　一　一四、七　七〇五ロ

都市計畫法令集　內務大臣官房都市計畫課編　七版　一　一四、七　一二六

富山縣政史　第一卷　同縣編　富山　同縣　一　七〇八　一六イ

日本國際協會叢書　同協會發行　一、二〇　一　七一一　七七

第一七〇輯　現下の我が通商問題　外務省通商局編　一　六八三　三四五

〔廣島刑務所〕刑務一覽表　昭和一〇年　廣島　同所　同所編　一　一四、六ロ　六二

前橋刑務所一覽　昭和一〇年　前橋　同所　同所編　一　一四、六ロ　三六イ

滿洲國皇帝陛下御來訪特別警戒記錄　警視廳總監官房文書課記錄係編　同係　二七七頁　一　七一一　三九

〔山口刑務所〕刑務一覽　昭和一〇年度　山口　同所　同所編　一　一四、六ロ　六〇

我が國體と教育勅語　吉田熊次著　日本文化協會　五四頁、二〇　一　七〇七　二七

法律　儀式典禮

大阪市例規　大阪市監査部庶務課編　帝國地方行政學會　一五六八頁　一冊　商一四、七　七六二

故辯護士法學博士岸清一訴訟記錄集　岸同門會編　巖松堂發行　第一　民事篇　第三輯　報償契約事件　第四輯　船舶載貨重量噸事件　二　六九〇　一三イ

私權保護　强制執行手續の知識　渡邊彰平著　大同出版社　一七〇　一三五

刑事判例　小野清一郎編　有斐閣　一一二頁　四、八〇　一　一四、七　七六〇

現代法令全集　日本評論社發行　第五卷　地方篇・教育篇　末弘嚴太郎編　一　一四、七　七二八

甲州法度之次第解　附弓矢之秘事六ヶ條並御備書付之事　萩原頼平編　甲府　甲斐志料刊行會　三〇頁、五〇　一〇　一四一　二六三

公法判例評釋　昭和一〇年度　有斐閣　二、八〇　美濃部達吉著　一　一四、七　七一八

小切手法講話　岡野哲二著　文雅堂　一八九頁、九五　一　七一〇　八八

債權總論　中卷之二、三　巖松堂　八、六〇　勝本正晃著　二　六〇〇　一四二

司法資料　司法省調査課發行　七　一四、五　五四

第二〇六號　佛國刑事訴訟法　秋山晴夫譯

第二〇七號　伊太利刑法典報告　岡田朝太郎譯

第二〇八號　伊太利刑事訴訟法典報告　同　譯

第二〇九號　佛國民事訴訟法改正草案　松野祐喬譯

第二一〇號　米國に於ける指紋採取法　同　課　譯編

第二一一號　ナチスの法制及び立法綱要（刑法及び刑事訴訟法の部）　ハンス・フランク編　篠塚泰世　譯

第二一二號　英國の刑事裁判　司法大臣官房調査課譯編

商事判例集索引　裁判年月日及事件番號　小町谷操三、伊澤孝平編　岩波書店　一五三頁　一　一四、七　五八九

新民事訴訟法學說判例總覽　法文社發行　九〇〇　一　一四、七　五九〇

强制執行編　中卷　第六編之第八編　寺澤晉一編　一　一四、六ロ　六三

全國司法會議記錄　第四次　康德二　滿洲國司法部總務司文書科編　新京　同科　一　一四、七　七六〇

日本判例大成　非凡閣發行　二、八〇　一　一四、七　七二九

第一〇卷　海商・手形及小切手　村上朝一編

佛和法律經濟商業辭典　工藤肅編　白水社　五二五頁　三、五〇　一　六四七　二八

不動產登記概論　上田啓次著　文雅堂　二〇二頁、九五　一　七一〇　九〇

法學獨逸語解釋研究　星野通、大鳥居蕃編　太陽堂　三四〇頁　二、五〇　一　七一〇　一二八

法窓餘滴　牧野菊之助著　主張社　三四四頁　二、〇〇　一　七一三　二七

民事判例研究錄　第一卷　中央大學民事判例研究會編　清水書店　六、五〇　一　七〇八　九〇

民法講義　巖松堂發行　三、二〇　一　六七八　五

第三編　債權分則　川添清吉著　一　五三〇　二五

民法の基本問題　有斐閣發行　昭和五　外編　第一　法律學に於ける價値の論理　牧野英一著

經濟

大阪商科大學經濟研究年報　第八號　大阪商科大學經濟研究會編　大阪　同會　冊　一　商一四、五　三〇六

第五門　經濟

會社と經營者　三鬼陽之助著　投資經濟社　五一〇頁　一、五〇　一　七一〇　八七

貨幣政策と物價　（景氣變動論）ロバアトソン著　豐崎稔譯　大阪　大同書院　一五七頁　一、二〇　一　七一〇　一四二

貨幣の購買力　アーヴイング・フイッシヤー著　金原賢之助、高城仙次郎譯　改造社　四六五頁　三、三〇　一　七一七　九一

カルテル・トラストニ關スル各國立法例　上、下卷　臨時產業合理局譯編　同局　一　一四、七　六五三

簡易保險局統計年報　昭和九年度　同局編　一　一四、四　四九七

漢口經濟事情　漢口　日本商工會議所發行　一　六五八　一七一

第一輯　輸移入篇　同　所編

關東局業態調查記述篇　昭和九年　關東局官房文書課編　新京　同課　一　一四、四　五九四

金爲替本位制の研究　松岡孝兒著　日本評論社　六三三頁　四、五〇　一　七一一　五三

銀行叢書　東京銀行集會所發行　一　五〇八　三〇

第二七編　我國現下の金融統制問題　高橋龜吉著

銀行の經理事務　武田與一著　文雅堂　二六五頁　一、二〇　一　七一〇　八九

金と世界經濟　アフタリオン著　永田清、中村金治譯　時潮社　二七〇頁　一、六〇　一　七一〇　八〇

〔財團法人〕金融研究會」叢書　同會發行　一　一四、五　五四四

第一編　獨逸外債政策の批判　ポール・アインチヒ著　水野和一譯

經濟金融概況　第三九、四〇、四一號　滿洲中央銀行調查課編　新京　同課　三　一四、四　一〇五四

現代金融經濟全集　改造社發行　一　六六八　一九

第二四卷　證券取引所論　福田敬太郎著

現代の信用及び信用組織　トラハテンベルグ著　川崎巴三郎譯補　叢文閣　三二五頁　二、〇〇　一　六四九　一八二

公社債年鑑　昭和一一年版　山一證券株式會社調查部編　同社　三、〇〇　一　一四、四　五九一

資本制の再建と產業組合の職能　馬場光三著　有斐閣　三九四頁　一　七〇〇　六

對譯註解　資本論　第二分冊　カール・マルクス著　岡林辰男譯註　白揚社　八〇　一　五九一　三二

新譯　剩餘價値學說史　第二卷第一部　カール・マルクス著　大森義太郎譯　改造社　二、五〇　一　七〇六　二五

世界景氣年報　一九三六年上半期　東京商工會議所調查部編　改造社　一、五〇　一　一四、五　四七八

世界經濟年報　第三一一九三五年第四　ヴアルガ著　經濟批判會譯　叢文閣　八〇　一　五七五　二四四

〔全國經濟調查機關聯合會〕彙報別冊　同會發行　五　一四、五　五三

第八號　滿洲の通貨問題と金融事情　山成喬六著

第八九號　シヤハト指導下のライヒスバンク政策　加納百里著

第九〇號　稅制改革に就て　汐見三郎著

第九一號　日比の經濟關係とダヴアオ問題　濱野末太郎著

第九二號　暹羅に遣ひして　淺野良三著

「臺灣拓殖」の出來るまで　第六十九特別議會に於ける「臺灣拓植」成立に至る經緯（議事秘錄）　財界之日本社編　同社　四四二頁　三、五〇　一　七一〇　一五八

統制經濟講話　附錄（我國產業ノ重要度調查）向井鹿松著　時事新報社　二四五頁　一、〇〇　一　七一〇　一〇三

東洋經濟パンフレツト　東洋經濟出版部發行　四〇　二　六八三　二八一

第五輯　當業者の語る統制經濟　東洋經濟新報社　編

第七輯　增稅具體案の檢討　同　編

內外經濟問題の解說　大阪每日、東京日日新聞社エコノミスト部編　一元社　四二〇頁　一、八〇　一　七一〇　一六二

南支南洋經濟交通地圖　臺灣總督府外事課製　五一・七〇×七三・〇　臺灣日日新報社編輯局補修　臺北　同社　一枚　六八三　三六三

日本經濟史研究所研究叢書　同所編　三〇〇　有斐閣發行　一　六五三　五

第七册　新田の研究　松好貞夫著

日本經濟史辭典　第二分册　日本經濟史研究所編　日本評論社　二、二〇　一　七〇五　四三

日本經濟年報　第二四輯（昭和一一年第一四半期）　東洋經濟新報社編　同社　一、〇〇　一　五〇五　七一

北支經濟資料　天津　滿鐵天津事務所發行　四　一四、五　五二七

第八輯　山東の棉作　水野薰、濱正雄著

第一一輯　河北省滄縣農村概況並に同縣臧地調查及び改良意見　水野薰譯

第一二輯　山東紡績業の概況　濱正雄著

第一四輯　河北省棉產概況（民國二四年度）　同　課編

北支經濟提要　南滿洲鐵道株式會社天津事務所調查課編　天津　同所發行　二　四三六　一三〇

第五門　經濟　財政

第二表　北支港灣要覽

第三表　北支農業要覽

マルクス「資本論」への序　長谷部文雄譯　ナウカ社　一三五頁　一、〇〇　一　七一一　四六

滿洲經濟圖表　昭和一一年版　大連商工會議所編　大連　同所　一　六七二　五〇

滿洲集團移住地の展望　（生ひ立ちより現況まで）　滿洲移住協會　五七頁　一、二〇　中村孝二郎著　一　六八三　三三〇

滿洲に於ける通貨金融の過去及現在　滿洲事情案內所編　同所　三〇七頁　新京　一　七一二　四六

財政

各國關稅表　內外商工時報編輯部編　同時報發行所發行　三、五〇　冊　一　六九〇　九一

第一　綿布綿製品の部　一九三六年

國策運用の書　高橋是清著　斗南書院　山崎源太郎編　三四七頁　一、五〇　一　七一〇　一三一

支那外債史論　田村幸策著　外交時報社　訂再版　五七六頁　五、〇〇　一　六九〇　一八〇

稅務事務提要　東京市財務局收納課編　東京市役所　五四一頁　一、五〇　一　七一一　六八

表式例解　稅務便覽　船田勇著　森山書店　改稿五版　四五〇頁　二、八〇　一　七一〇　一〇九

浙江省財政一覽　民國元年至同一八年　民國浙江省　民國二一　浙江財務人員養成所　一　一四、四　五九三

浙江省田賦一覽表　（民國一七年）　民國一七、民國浙江省財政審查委員會編　同會　一　四三七　二八

浙江省田賦一覽表　民國二一年至同二四年　浙江財務人員養成所編　四　四二六　一三九
調査月報　民國二一—二五　民國浙江省　同所　四　四二六　一三九
總目錄（第一八卷至二五卷）　大藏省理財局編　同局　雜　一三　一〇四

社會

〔大阪市〕社會部報告　大阪　同部庶務課發行　冊　一四五　三七三
第二〇六號　紐育に於けるセツルメント　同　課編　號　三　二七
第二〇八號　女子勞務者の臨時雇傭紹介に就いて　同　編　號　三　二七
第二一〇號　六大都市社會事業要覽　同　編　號　一〇　六七　四七〇
祇園遽り物　田中緑紅著　京都　郷土趣味社　六八頁　一、二〇
救護法に依る被救護世帶調査　昭和一〇年度　東京市社會局編　同局　一　一四五　五四三
協同社會叢書　第一輯　協同組合研究所編　同所　一　六八四　三四七
警察共濟組合事業成績　昭和九年度　內務省警保局編　同局　一　一四、六イ　五二
健康保險事業年報　昭和九年度　社會局保險部編　同部　一　六〇五　一九
健康保險法規集　昭和一一年版　工政研究會編　靜岡　同會　一　一四、七　七五九
〔甲府市職業紹介所〕職業紹介要覽　昭和一〇年號　同所編　甲府　同所　一　一四、五　五三三

國際勞働局長年報　一九三六年　同局東京支局譯編　同支局、五〇　一　一四、五　三七三
增訂社會事業綱要　生江孝之著　訂一〇版　巖松堂　五二三頁　三、八〇　一　六三七　一四九イ
社會事業統計要覽　第一四回　社會局社會部編　同部　一　一四、四　一〇五七
社會哲學叢書　刀江書院發行　二、〇〇　二　七一〇　一三三
第一　歷史意識　馬場啓之助著
第二　機械の經濟學　戶田武雄著
從業員待遇比較統計　井上信明編　經濟時論社　一二二頁　三、〇〇　一　七二一　四七
全國社會事業大會議事錄　第八回　中央社會事業協會編　同協會　一　一四、五　五三六
全國社會事業大會報告書　第八回　中央社會事業協會編　同協會　一　一四、五　五三五
退職積立金及退職手當法解說　岩崎博著　大阪、銀行信託協會　二六六頁　二、八〇　一　七一〇　一〇四
退職積立金及退職手當法講話　產業福利研究會編　文雅堂　二四六頁　一、二〇　一　七二一　八三
東京市社會事業要覽　昭和一〇年度　東京市社會局編　同局　一　六二四　一四八
〔財團法人同潤會〕事業報告　昭和一〇年度　同會編　同會　一　五一八　二四四
盜難防止の研究　平山喜久松著　盜防智識普及會　三〇五頁　一　七一〇　七一
日本社會事業年鑑　昭和一〇年版　中央社會事業協會社會事業研究所編　同所　一　一四、五　一〇三七
ファシズムの諸問題　庄司登、松原宏譯編　叢文閣　一九七頁、九〇　一　七一〇　一六九

民衆娛樂調査資料　文部省發行　一　六三五　二三
第一〇輯　興行映畫調査　第六　文部省社會教育局　編
病める社會　椎名龍徳著　再版　文錄社　三五八頁　一、五〇　一　五九九　一イ
融和資料　第七輯　神奈川縣融和事業要覽　第二　同　會編　一　五九〇　二九八
糧友會調査資料　同會發行　一〇〇　一　一四、五　五三七
第一　本邦食糧生產發展相の研究　外岡和雄著
トルストイ戀愛聖書　古舘清太郎、廣瀨哲士譯　厚生閣　二六八頁　一、二〇　一　七一〇　一七〇
勞働者災害扶助年報（昭和九年）、勞働者災害扶助責任保險事業年報（昭和九年度）　社會局勞働部編　同部　一　一四、四　一〇六五

統計

大阪市統計書　第三回　昭和九年　大阪市役所編　大阪　同所　冊　一　一四、四　二一七
沖繩縣勢要覽　昭和一〇年版　沖繩縣總務部統計課編　那覇　同課　號　一　三七三　五四四
沖繩縣統計書　昭和八年　第二編　沖繩縣總務部統計課編　那覇　同縣　一　一四、四　一七
岡山縣統計年報　昭和九年　岡山縣總務部統計課編　岡山　同縣　一　一四、四　二〇イ
岡山縣要覽　昭和九年　岡山縣總務部統計課編　岡山　同縣　一　二一　六〇三
金澤市統計書　昭和九年　第一—七編　金澤市役所編　金澤　同所　七　一四、四　三四五
關東局管內現住人口統計　昭和一〇年　關東局官房文書課編　大連　同課　一　一四、四　九二〇
岐阜縣統計書　第四四回　第二卷後編　岐阜縣總務部統計課編　岐阜　同縣　一　一四、四　五三
熊本縣統計書　第五四回　昭和九年　第四編　熊本縣總務部統計課編　熊本　同縣　一　一四、四　三三
臺中州統計書　昭和九年　同州編　臺中　同州　一　一四、四　五九二
臺灣人口動態統計　昭和九年　臺灣總督官房調查課編　臺北　同課　一　一四、四　三一三
千葉縣勢要覽　昭和一一年　千葉縣總務部統計課編　千葉　同縣　一　一四、四　九四六
地方經營統計年報　昭和九年度　滿鐵地方部庶務課編　大連　滿鐵社　一　一四、四　七八八
東京市人口動態速報　昭和一〇年（出生、死產、死亡）　東京市監查局統計課編　東京市　一　一四、四　一〇六七
東京市統計年表　第三二回（昭和九年）　東京市役所編　同所　一　一四、四　三三八
〔內閣統計局〕調查資料　第五輯　大正九年及昭和五年國勢調查產業別人口の比較　東京統計協會發行　九〇　一　一四、五　二一一
長崎縣統計書　昭和九年　長崎　同縣　第一至三編　同縣編　三　一四、四　二八
長野縣統計書　昭和九年　長野　同縣　第一編　同縣編　一　一四、四　二九
新潟縣勢一班　昭和九年　新潟　同課　新潟縣總務部統計課編　一　一四、四　九〇三
新潟縣統計書　昭和九年　新潟　同縣　新潟縣總務部統計課編　一　一四、四　六
日本帝國人口動態統計摘要　昭和九年　內閣統計局　同局　編　一　一四、四　五五三

日本帝國統計摘要　第五〇回　內閣統計局編　東京統計協會　三、七〇　一　一四、四　二〇二

入國外人統計　昭和一〇年（一九三五年）度　國際觀光局編　同局　一　一四、四　九五二

兵庫縣統計書　昭和九年　上下卷　兵庫縣總務部調査課編　神戸　同課　二　一四、四　九

横濱市勢要覽　昭和一一年版　横濱市役所編　横濱　同所　一　一四、四　八九八

第六門

數學

加越能に於ける數學　田中鉄吉編　金澤　第十八回日本中等教育數學會總會準備委員會　一三三頁　冊　一　函　七〇七　號　一二八

數値積分法　上卷　日高孝次著　岩波書店　二、三〇　一　七一一　八七

理學

青森縣氣象年報　昭和一〇年　冊　一　函　一四、六　號　三二一

石川千代松全集　同刊行會編　興文社發行　一　六九三　六二

第七　人生と社會　同　人著

岩波講座物理學及び化學　岩波書店發行　訂　昭和七、八　一　四六　三六六ロ

宇宙物理學　第一

大氣物理學　藤原咲平著

氣象光學　同　著

空中電氣學　拔山大三著

地殼及び地球內部の物理學　松山基範著

地震觀測法　和達清夫著

地球磁氣學　岡田武松著

海洋物理學　須田晥次著

化學　第三

化學と量子　片山正夫著

分子と電氣　水島三一郎著

相律　鮫島實三郎著

金相學　近重眞澄著

化學に於けるX線の應用　淺原源七、笹原俊雄著

溫泉の物理　福富孝治著　岩波書店　九四頁　一、四〇（科學文獻抄第一二）　一　六一六　一六一

海洋氣象臺彙報　神戸　同臺發行　昭和七―九　一　一四、六ニ　二五四

第五一號　大氣の振動に就て　高谷靜馬著

第五二號　滿洲の氣候概觀　田口龍雄著

第五三號　排析水量に依る孵の定量及び其新定量裝置に就て　松平康男著

第五四號　京都の時雨　岩崎東一郎著

第五五號　ステーション型水銀晴雨計の溫度更生に就いて　佐野堤二著

第五六號　風による海表面の昇降について　肥沼寛一著

第五七號　海面の傾斜に依つて發生する海流（傾斜流）の研究　日高孝次著

第五八號　大阪府中河內郡堅上村峠の地辷りについて　棚橋嘉市著

第五九號　神戸に於ける日射觀測成績　八鍬利助等著

第六〇號　洞爺湖の振靜について　肥沼寛一著

第六一號　顚倒式深海寒暖計示度の更生に關する新公式について　日高孝次著

第六二號　顚倒式深海寒暖計の惰性其他に就て　安井善一著

第六三號　神戸市裏山溪流及び沼に就ての觀測　松平康男著

第六四號　空盒晴雨計の空盒內氣壓並びに溫度補整　佐野堤二著

第六五號　風に依る海岸附近の水位傾斜の發達　日高孝次著

第六六號　ナンゼン全潜比重計に依る海水密度測定　日高孝次、安井善一著

第六七號　名古屋港內外の潮流　日高孝次、安井善一著

第六八號　黃海の霧に就いて　畑十吉、內山隆著

第六九號　烏原貯水池水溫觀測報告　久保時夫著

第七〇號　颱風の內域　堀口由己著

第七一號　被壓顚倒式寒暖計による深度測定の結果とその精度に就て　安井善一著

第七二號　須磨沖に於ける孵の日變化とネット及び採水器による採集法の比較　柳澤忠實著

第七三號　不連續線生成の一例　堀口由己著

第七四號　大氣の波動に關する二、三の問題　肥沼寛一著

第七五號　海水の蒸發　川崎英男著

第七六號　室戸颱風調査概報　岡田武松等著

第七七號　海峽に於ける靜振の研究　日高孝次著

金澤醫科大學衞生學教室叢報民族生物學研究　第一輯　古屋芳雄編　金澤　金澤醫科大學衞生學教室　一　一四、五　五三二

〔關東觀測所〕氣象年報　昭和一〇年　大連　同所　同所編　一　一四、六ニ　三四四

金　岩崎重三著　訂三版　內田老鶴圃　二八五頁　三、八〇　一　六一七　一五四ロ

地震觀測法　中央氣象臺編　再版　同臺　九四頁　一　三五一　一〇〇イ

地震計　萩原尊禮著　岩波書店　七八頁　一、三〇（科學文獻抄第八）　一　六一六　一五七

實驗生物學集成　養賢堂發行　四、〇〇　一　六七一　四三

第一一　動物趨性學　林泉著

隨筆草木志　牧野富太郎著　南光社　三六三頁　二、〇〇　一　七一三　六

生物化學叢書　西ケ原刊行會發行　二、五〇　二　七一一　八六

第一輯　生物の呼吸と酸化　田所哲太郎著

第二輯　ホルモン・ビタミンと代謝　同　著

太陽常住不變論　熊谷繁三郎著　廣文堂　三〇八頁　一、二〇　一　七一〇　一〇五

地質學雜誌　總目錄及索引（第四〇一―五〇〇號）　日本地質學會編　同會　一　二六雜　九二

鳥獸百種　岡本東洋著　京都　芸艸堂　圖版一〇〇枚　五、〇〇　◎一　六五八　一五〇

朝鮮上層氣流觀測　第二卷（六―八）號（昭和六年四月至一二月）　仁川　朝鮮總督府觀測所發行　昭和六　一　一四、六ニ　三〇〇

鐵道省 **土質調査委員會報告**　第四輯　同委員會編　鐵道大臣官房研究所　一　一四、五四二

電氣理論問題解法並模範解答　藤了念著　大阪　淀屋書店　三八五頁　三、〇〇　一　七一一

東京帝國大學 **地震研究所彙報別冊**　同所發行　第三號　昭和一〇年臺灣中部地震に關する論文及報告　同　所編　一　一四、五二　二、〇〇

日本產魚類圖說　第四一—四八卷　田中茂穗著　昭和二—五　同人　一　三三一　一〇一

鼠と人及疫病　福山匡敏著　二松堂　一三一頁　八〇　一　七一〇　九五

野の鳥の生態　仁部富之助著　巢林書房　二七八頁　一、五〇　一　七一三　一三

物理學概說　金光正道等著　岩波書店發行　五、〇〇　一　四六　三八五

第三　電氣磁氣學　谷安正、菅井準一著

分析化學の研究　（稀有元素を含む金屬根及び酸根の系統的新定性分析法）　永海佐一郎著　内田老鶴圃　六九五頁　八、五〇　財團法人 **理化學研究所案內**　昭和一一年　同所編　一　四七　三四二

同所　八二頁　一　二八九　七イ

醫家先哲肖像集　藤浪剛一編　刀江書院　圖版八三枚　一〇、〇〇　冊　一　六五八　一五九　函號

衞生局年報　昭和九年　内務省衞生局編　同局　一　一四、六（八）　一〇

榮養研究所報告　第四卷（一、二號）、五卷（一、二號）、六卷（一、二號）（昭和七年三月至同九年五月）　昭和七—九　同所　一　一四、五　三一〇

榮養讀本　鈴木梅太郎、井上豪雄著　日本評論社　二九〇頁　一、〇〇　一　六一　四六九

蝦夷痘徵史考　高橋信吉著　南江堂　八五頁　一〇　一四一　二六五

海軍省醫務局報告　第四九次　昭和九年　同局編　同局　一　一四、六（八）　二五

化學構造ト生理作用　第一二分冊　高瀨豐吉著　京都　カニヤ書店　一、五〇　一　四八　一一三

ガスと動物　林伊兵衞・未兼敏男著　中央獸醫會　一四八頁　八五　一　六八三　三三四

眼鏡學講座　第九卷　中村康、淺見賢一編　東京眼鏡學術研究會　六〇　一　五五　一六二

譯註 **金鷄醫談**　畑道雲著　石原保秀譯註　和漢醫學社　五八頁　二、〇〇　一〇　一四一　二六三

加除自在 **現行衞生法規全書**　第一、二綴　日本衞生法令學會編　東亞出版社　一　六〇　一四一四

堺市衞生施設概要　昭和一一年　堺市役所衞生課編　堺　同所　一　六一　四七一

表式 **兒科藥物療法と乳兒榮養法**　前田正文著　訂補四版　南山堂　一二七頁　一、三〇　一　五〇　二九四　イ

實驗衞生學　井上康治著　再版　五二八頁　八、〇〇　大阪　藥業往來社出版部　一　六一　四七〇

實驗處方綜覽　日本編　現代之獸醫社編　昭和一〇　同社　一　六八四　四一一

獸疫調查所報告　第一四次　同所編　同所　一　一四、二（イ）　五三三

症候上より見たる小兒科學　和泉成之著　鳳鳴堂　五〇三頁　四、八〇　一　五六　三八五

最新 **食餌療養法**　柿坂茂著　秋豐園出版部　三六四頁　二、五〇　一　六〇　一四一二　八六（イ）

新血清學及演習法　富士山著　訂再版　南江堂　三七一頁　三、八〇　一　五九　八六（ニ）

瀋陽警察廳衞生年鑑　康德二年　同廳衞生科編　康德三　奉天　同科　一　六一　四七二

生理學　上卷　加藤元一著　訂九版　南江堂　七、〇〇　一　四八　六六（ニ）

大村・橋本 **綜合藥用植物**　大村重光、橋本亮編　廣川書店　三八六頁　五、〇〇　一　五〇　四三三

電氣病理學　杉田平十郎著　新科學社　九六頁　一、五〇　一　五一　七四

傳染病診療の實際　中村惣治著　鳳鳴堂　三三二頁　三、五〇　一　五三　四〇〇

傳染病の話　多久愛次郎、佐渡靜夫著　訂補五版　佐渡靜夫　四七八頁　一、〇〇　一　六〇　一〇〇五（ロ）

東京市立傳染病院業績年報　第二回　同市　東京市保健局編　一　五三　三六二

動物植物 **民間藥提要**　川中建雄、島野武著　南江堂　三六五頁　三、五〇　一　五〇　四三一

內科的疾患の診斷に必要なるレントゲン圖說　診斷と治療社發行　七、〇〇　一　五三　四〇三

第二輯　胃篇　田宮知恥夫、野崎秀英　著

日本醫籍錄　昭和一一年版　醫學博士錄・法規　醫事時論社編　同社　三五、〇〇　一　六〇　六八五（チ）

第六門　醫學

日本藥理學文獻集　明治二〇年至昭和七年　東京帝國大學醫學部藥理學教室　同窓會編　昭和一〇　同會　三一二頁　一　五〇　四二（イ）

人間九ミリ半　竹村文祥著　サイレン社　二一六頁　一、五〇　一　六〇　一四一二

肺結核及胸膜炎　陸軍軍醫團發行　第二輯　胸膜炎　原田豐著　一　五三　四〇一

色病理組織實習圖譜　佐藤清著　訂四版　南江堂　圖版三八枚　三、五〇　一　五一　五二（ロ）

不問診斷學　龍之卷　宇和川義瑞著　長崎縣南高來郡愛野村　九州鍼灸學校出版部　五四四頁　二〇〇〇　一　五三　六七

前田整形外科學　前田和三郎著　南江堂　六二二頁　一一、〇〇　一　五四　一三一

「マラリア」豫防撲滅事業成績調查報告　京都府警察部編　京都　同部　六六頁　一　六一　四六八

藥學大辭典　第七卷（ヌーフロ）　非凡閣　三、八〇　同編纂所編　一　五〇　四一七

藥學藥業 **質疑應答集**　藥業時報社編　同社出版部　二、〇〇　一　五〇　四三〇

療養秘抄　青山敬二著　日本通俗醫學社　二一五頁　一、二〇　一　六〇　一四一三

臨床醫家病者必携 **療養論語**　服部彌二郎著　玄林社　三四五頁　二、五〇　一　五三　四〇二

臨牀腎學講座　金原商店發行　一、〇〇　二　六〇　一三六四

第三五輯　近代の化學戰　福井信立著

第三六輯　月經異常と其治療　安藤晝一著

第七門

工學　海事

		冊	函	號
アルス土木工學大講座	アルス發行 二、五〇	一	六二七	三二四
第九　鐵道工學	黑田武定、岡田信次著			
大阪帝國大學工學部研究報告	（別刷集）第四號　同部編　大阪　同部	一	一四、五	四八三
應用力學ポケツトブツク	山口昇著　訂五版　鐵道時報局　二六九頁　二、五〇	一	六〇六	一三二イ
外國に於ける住宅敷地割類例集	岸田日出刀、高山英華著　同潤會　二六六頁	一	六二八	一五八イ
汽罐士講座	共立社發行　二、〇〇	一	七〇八	七四
第二　動力用汽罐取扱方法	高野瀬宗吉、堀江清三著			
鯨井教授の研究と發明	故鯨井恒太郎教授記念事業委員會編　同會　一七三頁	一	七一一	八二
建築工學海外名著集	コロナ社發行	一	六三八	一六九
第四　コンクリート總覽　第二卷	クラインローゲル著　濱田稔等譯			
最新建築材料學	岩科遼一著　鐵道圖書局　二五四頁　二、三〇	一	七一一	四四
建築雜誌	總目錄　第一輯至四九輯　建築學會編　同學會	一	三一雜	九〇
建築術語集	建築學會編　同學會　三六四頁	一	七〇三	六三イ
航海年表	昭和一二年　水路部編　同部　一、三〇	一	水	一五
鋼橋	下卷　三浦七郎著　常磐書房　三、八〇	一	六一四	一三九イ
鑛業法逐條註解	附諸手續樣式　朝比奈治郎著　福岡三光社印刷所　四二一頁　二、三〇	一	七一三	一〇
鑛山調査と評價法	菅原公平著　訂丸善　四九〇頁　五、〇〇	一	六五〇	四七イ
鑛山の開發と經營	山田復之助著　訂三版　內田老鶴圃　三二一頁　三、〇〇	一	六二七	一六三ロ
國營開墾安積疏水	東北六縣耕地協會聯合會編　同會　五五頁	一	七〇七	一二五
コンクリート叢書	大阪　日本ポルトランドセメント同業會發行	一	五七九	三五
第二三　コンクリート及鐵筋コンクリート集覽　昭和九・一〇年度	同　會編			
實驗工學講座	共立社發行　昭和八九	一	七一六	九七
第一二卷　照明工學實驗法	尾本義一著			
壓電氣實驗法	渡邊俊平著			
電磁及陰極線オツシログラフ	笠井完著			
實用金屬材料講座	共立社發行　昭和九、一〇	一	七一六	九四
材料編　第二　構造用特殊鋼	玉置正一著			
工具材料	武田修三著			
耐酸耐蝕及耐熱合金	村上武次郎著			
滲炭と窒化	石澤命知著			
金屬電氣材料	茅誠司著			
實用電氣工學講座	共立社發行	二	六九四	五四

第一〇　屋內電氣設備	市川繁彌著			
第一一　有線電信電話	大內誠三著			
自動車經濟的操縱法の實際	門馬孝吉著　省營バス研究會　二一九頁　二、二〇	一	七一一	八四
自動車の構造	附全國重大都市最近取締法令　稻垣泰一著　三版　清水書店　三七六頁　三、〇〇	一	六〇八	一五三イ
住宅テキスト	黑木謹質著　雜草社　一五一頁　一、二〇	一	七一〇	八二
重要研究事項說明書	遞信省電氣試驗所編　同所　一五九頁	一	一四、二イ	八三二
重要鑛物資源資料目錄	資源局編　同局	一	七〇五	二二イ
新興基礎電氣工學講座	オーム社發行	一	七〇六	八六
第五卷　誘電體論	沼倉秀穗著			
數寄屋聚成	洪洋社發行　三、五〇	◎一	五六七	九七
第一五卷　數寄屋住宅聚	書院式數寄屋　北尾春道編			
圖式靜力學	下卷　大野諫著　大阪　淀屋書店　四、〇〇	一	六八六	八七
製鐵所研究所研究報告	八幡　製鐵所發行　昭和六七	一	一四、五	一三一
第一一卷　一號　鎔鑛爐瓦斯の利用及び配付に就て	海野三朗著			
二號　半軟鋼質特殊管材の材質研究	小平勇等著			
三號　鑄鐵製ロールに及ぼす製造狀況の影響	谷口光平著			
四號　高張力鋼板のブリスターに就て	森寺一雄、森下眞著			
五號　製鐵製鋼用原料の熱量分析とその品位に就て	田所芳秋著			
六號　製鋼用各種「ドロマイト」の品位の判定と其の應用結果に就て	田所芳秋著			
第一二卷　一號　外輪の材質研究	小平勇、森寺一雄著			
二號　珪素鋼板の電磁氣其の他の性質に及ぼす壓延の影響及び燒鈍の效果に就いて	遠藤勝治郎著			
三號　チルドロール材質研究　第四	谷口光平著			
製鐵所參考資料	第五一―五五號　同所編　昭和七　八幡　同所	一	五八一	一四六
製鐵用術語集	日本鐵鋼協會編　再版　同協會　一一六頁	一	六四七	二二五
送電系統に於ける進行波	ビユウリイ著　古賀孝、岡本督譯　オーム社　三七二頁	一	七〇六	五四イ
鑄造法	石川登喜治著　共立社　二〇七頁　二、二〇	一	七一一	六七
潮汐表	昭和一二年　下卷　水路部編　同部　一、三〇	一	水	三二
朝鮮鑛區一覽	昭和一一年一月一日現在　朝鮮總督府殖產局鑛山課編　京城　朝鮮鑛業會	一	三二七	四四五
帝國水難救濟會報告	昭和一〇年度（昭和一〇年四月至一二月）同會編　同會	一	一四、五	一八一イ
受驗參考電氣計算問題演習	堤秀夫、野本尙志著　修教社　四九〇頁　三、〇〇	一	七一一	八五
電氣試驗所研究及調査報告一覽	昭和一一年三月現在　電氣試驗所編　同所	一	一四、五	九ロ
電氣試驗所研究報告	同所編　工政會發行　昭和九、一〇	二	一四、五	九
第三六一號　人孔溜水內に於ける電纜鉛被の陽極腐蝕に就て	岩佐茂作著			

第七門　工學

第三六二號　歐文
第三六三號　歐文
第三六四號　乾電池用二酸化滿俺の精製法　飯田廣著
第三六五號　栃の實の食品化　村岡隼雄著
第三六六號　歐文
第三六七號　歐文
第三六八號　歐文
第三六九號　電氣滲透に依る淨水裝置の研究　第三報　奥野治雄、大竹羊三著
第三七〇號　配電線の避雷に關する研究　第一報　笠井完、高岸英夫著
第三七一號　水銀整流器の並行運轉特性と電壓脈動の輕減效果　松浦二郎著
第三七二號　水銀逆變換器　密田兵太郎等著
第三七三號　ネオン瓦斯無電極放電管の光度特性に就て　岡松正泰著
第三七四號　通信機器の絕緣と避雷器の保護能力に就て　笠井完等著
第三七五號　鉛筆用粘土の電氣泳動的處置に就て　駒形作次、岩坂兵以著
第三七六號　歐文
第三七七號　油中に於ける電力遮斷現象並に隔障の遮斷效果　内山武俊、荒井龍光著

電氣試驗所調査報告　同所編　昭和八、九　工政會發行　一　一四、五　一〇イ

第九一號　電話機器用螺子の公差に就て　中喜多加造著
第九二號　數種市販絕緣物の電氣的性質に關する實驗成績　入野廣光著
第九三號　標準型乾電池に就て　牧野三郎等著
第九四號　電氣的周波分析器　沼倉三郎、藤木久男著
第九五號　醫科電機器に關する調査　沼倉三郎等著
第九六號　電信電話機器用メートル螺子の公差に就て　中喜多加造著
第九七號　接觸整流器　金子清次、根本忠次郎著
第九八號　屋内電氣事故の統計的調査　大山松次郎、川崎五郎著

電氣ニ關スル外國特許要覽　B（弱電流ノ部）　昭和一〇　同會　第七號　日本學術振興會編　一　一四、五　三五六

電氣年報　昭和一一年版　同社　五、〇〇　電氣新報社編　一　一四、五　四四三

電氣爐鑄鐵及び製鋼法　石井義雄著　太陽堂　二七五頁　三、五〇　一　七一　八九

東京市下水道事業年報　第一五回（昭和九年度）　東京市役所編　同所　一　一四、四　四二四

東京帝國大學航空研究所要覽　昭和一一年　同所編　一　一四、五　六七

燈臺局年報　第九回　燈臺局編　横濱同局　一　一四、四　三〇三イ

最新道路工學設計及施工法　菊地嘉美著　鐵道圖書局　二九七頁　二七〇　一　七二　四五

内燃機關工學講座　共立社發行

第一〇卷　自動車用機關　三木吉平、大井上博著　一　六八九　六三
車輛用機關　永井博著

ナチス電力政策の理論と實際　野田經濟研究所課編　同所　二一二頁、五〇　一　七一〇　一五九

日本鑛山協會資料　同會發行　四　八九　三三

第五三輯　產金講演集　第五三號　定在正弦波電流分布を有する任意長直線狀導線間の相互輻射インピーダンスの一般式　原源之助著
第五四輯　金屬鑛山に於ける鑛夫の技術的訓練に關する調査報告（仙臺地方）
第五五輯　石炭礦鑛夫の技術的訓練に關する調査報告（仙臺地方）
石炭礦に於ける生產能率に關する調査報告（札幌地方）
第五六輯　石炭礦に於ける坑内火災に關する調査報告（札幌地方）

本洲沿岸水路誌　第一卷　同部、追補第二　同部、三〇　水部部編　一　水　四七

本邦汽船要覽　昭和一一年　同會　海上保險一木會編　一　六八三　三三一

ミリング作業法手引　山口巖著　知進社　三〇五頁　二、〇〇　一　七一〇　一六五

明治以前日本土木史　土木學會編　同學會　一七五九頁　一五、〇〇　一　六五八　一四七

明治以前日本土木史　土木學會編　岩波書店　一七五九頁　一八、〇〇　一　六五八　一四七イ

盲目飛行の理論と實際　第二　ウイリアム・オッカー、カール・クレーン共著　若井三子雄譯　泰天　滿洲航空株式會社　一　七〇七　六一

冶金學　演佳松二郎著　内田老鶴圖　訂再版　二〇〇頁　昭和九　一　五八一　二五四ロ

擁壁橋臺橋脚及各種基礎工の設計施工　櫻井盛男著　一九二頁　一、七〇　一　七二一　四二

ラーメンの應用計算解說　丹羽唯藏著　三五六頁　三、三〇　一　七二一　四三

旅順工科大學彙報　旅順　同大學發行　昭和八、九

第五一號　關東州青雲河々口附近の地質特にその構造と地形とに就いて　大谷壽雄著　一　一四、五　二五六
第五二號　交流コロナ放電に伴ふ導線の機械的振動　熊谷三郎、長屋準著
第五三號　定在正弦波電流分布を有する任意長直線狀導線間の相互輻射インピーダンス　原源之助著
第五四、五五號　水性瓦斯反應による水素製造觸媒の研究　第一、二報　吉村倫之助著
第五六號　圓形堰の流量に就て　大森德市著
第五七號　導線の周圍に生ずる交流コロナ損と空間電荷　佐藤芳夫著
第五八號　進行正弦波電流分布を有する直線狀導線群よりの輻射電力に就て　原源之助著
第五九號　人工製及び天然產酸化鐵の還元及び酸化と磁性　長谷川熊彥、後藤有一著
第六〇號　碍子の素地表面及金物の帶電作用　佐藤芳夫著
第六一號　發動機氣筒壁の振動と内力分布　小林明著
第六二號　旋盤バイトの削り角に關する實驗　土井靜雄著
第六三號　管内流水口による空氣流量の測定　新津靖著
第六四號　酸化鐵の磁性と酸素結合狀態に就て　後藤有一著
第六五號　高壓變壓器に關する一考察　熊谷三郎著
第六六號　風壓に依る懸垂碍子の横振れ　西山靜雄著
第六七號　非對稱電界に於ける閃絡特性　熊谷三郎著
第六八號　碍子表面の汚損と其對策　佐藤芳夫著
第六九號　曲げによる切缺き梁の最大内力　中川有三、岸本支那一著
第七〇號　鑄物砂粘結部分の性質に關する研究　赤塚清人著
第七一號　鋼索の研究　主として不均撚鋼索の有利度に就て　水田準一著

第七門　工學　兵事

第七二號　アルミニウム・セルの進行波に對する特性　富塚剛著
第七三號　緩徐な冷却速度を與へる二三の燒入液に就いて　大日方一司、中島孝夫著
第七四號　關東州董家溝炭田附近の地質、特にその構造と地形とに就いて　大谷壽雄著
第七五號　關東州地質構造の大構造的解釋　大谷壽雄著
第七六號　鑄物砂の耐久度並に燒附に關する研究　赤塚清人著
第七七號　砂塵の碍子商用周波閃絡電壓に及ぼす影響　佐藤芳夫等著
第七八、七九號　水性瓦斯反應による水素製造觸媒の研究　第一五、一六報　吉村倫之助、杉本仙市著
第八〇號　高壓碍子の靜電容量及び損失測定に於ける二三の注意　佐藤芳夫等著
濕度に依る碍子靜電容量及び損失の變化に就て　佐藤芳夫著
第八一號　進行波電壓の下に於けるアルミニウム避雷器の動作　大河內重助著
第八二號　アルミニユーム青銅の共析變態の性質に就いて　大日方一司著
第八三號　鉛ーアンチモニー系合金の狀態圖と共晶凝固に際して現はれる異常變化に就て　伊澤猛三郎著
第八四號　進行波研究用陰極線オツシログラフ　大河內重助著
第八五號　砂塵の碍子衝擊及び減衰高周波閃絡電壓に及ぼす影響　佐藤芳夫、村越二男著
第八六號　鋼索撚子の壽命に及ぼす豫荷重の影響に就て　水田準一著

兵事　武器及武藝

	冊	函	號
思ひ出の海軍　中島武著　學而書院　三〇二頁　一、二〇	一	七一三	一二
海軍省年報　昭和九年（第六〇回）　海軍大臣官房編　同官房	一	一四、四	八八
かぢ平眞僞押形　大阪刀劍會編　大阪　同會　一七七頁　四、五〇	一〇	三〇三	四九
弓道百話　大平善治等著　春潮社　二七八頁　一、五〇	一	七一〇	九七
現代の戰略戰術　佐藤清勝著　八卷印刷出版社　一九七頁　二、〇〇	一	七〇六	三四イ
日露戰役の實績に鑑みて國際現勢と帝國海軍　海軍省海軍軍事普及部編　同部　三九頁	一	六八三	三四六
世界兵學史話　西洋篇　佐藤堅司著　學而書院　八、〇〇	一	七一一	九五
戰綱典令原則對照孫子論講　尾川敬二著　訂三版　菊地屋書店　三五一頁　二、〇〇	一	六五五	一五一イ
帝國在鄕軍人會南安曇郡聯合分會史　第一卷　大正四年至昭和一〇年　同分會編　長野縣　同會	一	七一一	八八
刀劍金工名作集　雄山閣發行　第三　横谷宗珉及其一派　小倉惣右衞等編	一〇	三〇一	一〇五
兵法全集　中央公論社發行　一、五〇　第七卷　三略　公田連太郎譯　大場彌平講	一	六八〇	九九
弓の敎へ方と習ひ方　桑村常之助著　日本之弓道社　三〇三頁　、八五	一	七一一	七六
陸軍省統計年報　昭和九年（第四六回）　同省編　同省	一	一四、四	八五

美術

	冊	函	號
アルス最新寫眞大講座　アルス發行　第一七卷　寫眞構圖の捉へ方　水平讓著　第一八卷　引伸寫眞の奧技　鈴木八郎著　第二〇卷　詳解寫眞百科辭典　カメラ編輯部編	三	六一〇	二〇一
石川寅治畫集　第一輯　同人畫　美術工藝會　圖版二九枚　一、五〇	一	六五八	一五一
家藏江戶版和蘭繪　內田六郎編　濱松　紅日書樓　一二八頁	一〇	三〇三	五〇
啓明帖　第二　丸紅商店京都支店考案部編　京都　芸艸堂	一〇	四二六	一三一
現代三大畫家論　外山卯三郎編　藝術學研究會　四一頁　圖版五二枚　三、〇〇	一	七一一	一〇二
時代屛風名畫集　第二輯　芸艸堂出版部編　京都　同堂　圖版一八枚　一〇、〇〇	◎一	四二六	一三六
那支南畫大成　興文社發行　第六卷　花卉翎毛・蟲魚　河井荃廬等監修	◎一〇	三〇〇	六三
支那・滿鮮の陶業を視て　加藤土師萠著　名古屋　日本陶磁器工業組合聯合會　五六頁　圖版九三枚　三〇〇	一	六五八	一四六
不忍池　ノエル・ヌエット畫　土井版畫店	◎一枚	七別	三一九
十竹齋書畫譜　アトリエ社發行（複製）　一、五〇　第一五冊　石譜　上	一〇	三〇三	三〇
蕭尺木と秋山行旅圖　秋山光夫著　審美書院　三四頁　「蕭雲從畫秋山行旅」ノ解說	一〇	三〇三	四六
世界各國人の趣味性　中山修三著　大阪　大阪府工業奬勵館	一	六五八	一六六
千字文十種　平凡社編　同社發行（複製）	二〇	三〇三	四七
趙子昂行書千字文　同　人書　松田南溟楷書千字文　同　人書			
大雅堂草書千字文　第一卷至第四卷　千葉庄一郎發行（複製）	四帖	三〇三	二四イ
大禮記念京都美術館年報　昭和一〇年　同館編　京都　同館	一	一四、五	三六二
內閣印刷局研究報告　同局發行「印刷局研究所調査報告」ノ改題　昭和一〇年第一號　本邦常用漢字の研究（第二回）　中村信夫著	一	一四、五	一二
日本國寶全集　第六八輯至七一輯　同解說付　文部省編　昭和一〇、一一　同刊行會	◎四	四一四	一イ
ひゝく名　市田商店編　京都　芸艸堂　圖版七七枚	一〇	三〇〇	九三
昭和新選碑法帖大觀　奈良　寧樂書道會發行（複製）　第二輯　第四卷　安氏刻原拓書譜　下　同　會編	一〇	三〇〇	四四
表裝備考　岡村辰雄著　和風堂　五七頁	一〇	三〇三	五一
寶鏡寺金壁貼付　中野健彌編　京都　中野藝術院　圖版一八枚　二、五〇	一	六七四	七六

某家所藏品入札もくろく（昭和一一年六月八日於東京美術倶樂部）圖版九七枚	一〇	三〇三	六〇
名碑帖選　興文社發行（複製）二、六〇	二〇	二一六	一五六
第一　王羲之全集　第二			
第一二　歷代帝王名臣法帖集　第二			
山内多門畫集　同人畫　山内多門畫集刊行會　圖版一二五枚	◎一〇	四二七	二九
兩國橋　ノエル・ヌエット畫　土井版畫店	一枚	七別	三二〇

音樂、諸藝

明日への音樂　須永克己著　名曲堂　三五二頁　二、〇〇	一冊	七一一	六三號
アルス音樂大講座　アルス發行	一	六九〇	一四
第一卷　知識篇　第一　アルス編			
映畫の文法　映畫技巧の分析　レイモンド・スポテイスウッド著　佐々木能理男譯　映畫評論社　三五七頁　二、〇〇	一	七一三	一八
江戸時代初期乃至上期・東都劇場本質論　須田敦夫著	一	七〇七	一三九
音樂入門（樂譜なしの音樂の解說）門馬直衞著　音樂世界社　三〇四頁　一、〇〇	一	七一〇	一六八
樂聖傳記叢書　共益商社發行　一、八〇	一	六七六	一九
第九　ヴアーグナー　小松耕輔著			
觀世流謠曲節の解說　小澤良輔著　昭和七　檜書店　一四二頁	一	六二七	一五六イ
大成喜多流謠曲定本　第一、二卷　喜多六平太著　喜多流謠本刊行會	二〇	一九三	五六
休心亭私記　佐橋鐵太郎編　愛知縣布袋町　同刊行會　一四二頁	一	六五八	一七七
山岳講座　共立社發行　二、〇〇	一	六九〇	八一
總論及び登山の變遷　木暮理太郎著			
米國の山岳と登山家　小島烏水（久太）著			
山と天文常識　山本一清著			
山の哲學　辻莊一著			
山の音樂　大田黑元雄著			
山岳に關する外國文獻（古典解題）　松方三郎著			
山岳語彙　角田吉夫著			
東北の山　安齋徹著			
千島・北海道の山　佐々保雄著			
數寄人（すきびと）　高原慶三著　京都　河原書店　二七八頁　二、五〇	一	七一〇	八五
スポオツ閑談　辰野隆著　昭森社　二五五頁　一、五〇	一	七一三	一九
標準版世界音樂全集　春秋社發行　三、〇〇	二	七〇五	一
第二四　歌劇名曲集　第一　伊庭孝編			
第二九　初等ピアノ曲集　ジェームス・ダン編			
地方競馬年鑑　昭和一一年版　帝國馬匹協會編　同協會	一	一四、二ハ	一一四
茶道　高橋龍雄著　大岡山書店　昭和一〇　四〇〇頁　四、五〇	一	六六二	一七九
茶道全集　大阪　創元社發行	一	六九三	二八
卷の二　茶會作法篇　同　社編			
隨筆茶と花　渡邊虹衣著　京都　人文書院　二七三頁　二、〇〇	一	七一〇	一一三
名曲解說長唄彈き方唄ひ方　淺川玉兎（卯一郎）著　大同館　三〇〇頁　二、〇〇	一	七一〇	一二七
箒のあと　上、下卷　高橋義雄（箒庵）著　秋豐園出版部　三、七〇（普及版）	二	六四五	四〇イ
野球必勝法　ベーブ・ルース著　水谷博譯　平原社　二二九頁　一、五〇	一	七一〇	一三九
琉球所傳八橋流箏曲樂譜　塚本虚童編（謄寫版）　京都　同人　四九頁	一	七〇七	一三八
野郎握こぶし　上、下　米山堂　稀書複製會編（複製）	二〇	一四一	二六〇
謠曲の音階に關する文獻　廣瀨政次著　〔昭和六〕　二五頁	一	七〇七	一六七
われらの選手　オリンピック代表點描　朝日新聞社編　大阪　同社　一九八頁　、五〇	一	七一三	一一

産業

宇治山田商工會議所統計年報　昭和一〇年　同所編　宇治山田　同所	一冊	一四、八	一三九號
漢口商工名錄　附本會議所會員名簿　漢口日本商工會議所編　漢口　同所　八八頁	一	七〇七	一六六
〔岐阜商工會議所〕統計年報　昭和九年　同所編　岐阜　同所	一	一四、八	一三九
銀行會社要錄　附役員錄　東京興信所編　四〇版　同所　二五、〇〇	一	七六	一一七
産業資料　大連　滿鐵地方部農務課發行	一	三二六	二〇四
第三四號　滿洲の棉花　昭和一一年度　同　課編			
産業日本建設史　小貴修一郎編　長澤恒史　二三六頁　二〇、〇〇	一	四二九	二六
シベリヤ及び極東に於ける資源調査　東京工業大學工業調査部發行	一	六七二	三六一
第一輯　シベリヤ及び極東地方林産資源詳解　同　大學編			
重要物産同業組合一覽　昭和一〇年一二月三一日現在　商工省工務局編　日本商工會議所	一	八三	一三七
商工經營實例全集　日本能率技師協會發行	六	七〇七	八三
第一　製造之部第一輯　工場職制實例集　宇野信三著			
第二輯　作業研究實例集　伊藤誠輔、宇野信三著			
第四輯　勞働者撰擇教育實例集　宇野信三著			
第二　營業之部第一輯　營業部職制實例集　同　著			
第二輯　販賣員選擇教育實例集　同　著			
第四輯　賣上豫測實例集　同　著			
東京市産業統計年鑑　第七回　昭和一一年版　東京市役所編　同所	一	一四、二イ	六六六
東京市産業統計要覽　第一回　昭和一一年版　東京市役所編　同所	一	一四、二ロ	三六四

東京市商工名鑑　第六回　東京市産業局商工課編　昭和一〇　ジャパン・マガジーン社　一　一四、八　一〇六

〔名古屋高等商業學校産業調査室〕調査報告　名古屋　同室發行　一　一四、五　二一二

第一八輯　本邦羊毛工業の調査研究　其四　同　室編

名古屋商工會議所統計年報　昭和一〇年（乙）　名古屋　同所編　一　一四、八　一三六

中部日本の首都たる名古屋の産業發展策　名古屋經濟會編　名古屋　同會　九六四頁　一　七一一　八〇

南洋群島産業視察概要　大道金松著　東京府小笠原支廳　五八頁　一　六八三　三三三

日本産業の資本主義禍　神田孝一著　再版　人事管理研究所　六八頁、四〇　一　七〇七　一二〇

日本能率資料集大成　大阪府立産業能率研究所編　大阪　日刊工業新聞社　三八四頁　三、五〇　一　六五八　一五二

松江市商工業現勢調査統計表　昭和一〇年春季調査　松江商工會議所編　松江　同所　一　一四、八　一三八

明治産業發達史　神長倉眞民著　ダイヤモンド社　五四三頁　二、五〇　一　七一〇　一五三

農業　蠶絲業

秋田縣由利郡金浦町耕地整理組合沿革史　同組合編　秋田縣金浦町　同組合　九八頁　冊　一　七〇七　一一九　號

宇都宮高等農林學校學術報告　宇都宮　同校發行　一　一四、五　四二七

第一輯　農學・林學　第二卷第四號　同　校編

〔大分縣穀物檢査所〕穀物檢査成績　昭和九年度　大分　同所編　一　一四、二イ　八二九

大分縣立農事試驗場業務報告　昭和九年度　大分縣進農會編　大分　同會　一八四頁　一　一四、二イ　八二五

各務研究報告　岐阜　岐阜高等農林學校發行　昭和六　九　一　一四、五　二三八

第一七號　黍、粟、稗の蛋白質の理化學的性質に關する研究　伊藤半右衛門著

第一八號　伊國農業教育の一斑　井上陽之助著

第一九號　農村社會學的部落調査方法　鈴木榮太郎著

第二〇號　甘藷切干ノ白粉ニ關スル化學的研究　小瀬伊俊著

第二一號　薯蕷の根塊の粘質物に就いて　高橋悌藏著

第二二號　百合の鱗莖より得らるるマンナンに關する研究　高橋悌藏著

第二三號　ビスケツトに關する試驗成績　高橋悌藏等著

第二四號　農村社會學的貢獻としての英國ルプレー派社會學の研究　鈴木榮太郎著

第二五號　甘藷の微量成分に關する化學的研究　第一報　小瀬伊俊著

第二六號　昭和六年度　生産に關する調査

第二七號　農業教育の發達に關する數量的研究　第一報　井上陽之助著

第二八號　歐文

第二九號　一新硬度計と其食品其の他に於ける應用に就いて　高橋悌藏、横山甫直著

第三〇號　秋大根の生物化學的研究　高橋悌藏、横山甫直著

〔神奈川縣蠶業試驗場〕事業報告　第二〇號　昭和一〇年度　神奈川縣高座郡海老名村　同場編　同場　一　一四、二イ　七二一

趣味と實利菊と朝顔の栽培法　松本三郎著　京都　三秀舍　一五六頁、六〇　一　六八三　三三二

岐阜縣耕地事業要覽　第二次　岐阜縣經濟部耕地課編　岐阜　同課　一　一四、二イ　八二八

九州帝國大學農學部演習林報告　同演習林發行　一　一四、二イ　七〇九

第九號　九州帝國大學農學部附屬糟屋演習林附近の地質　木下龜城、瀧本清著

鄕村建設論文集　第一集　梁瀨溟著　訂三版　民國二五　民國山東省鄒平　山東鄕村建設研究院出版股　二一二頁　一　六五八　一七二

〔京都府蠶業試驗場〕事績報告　昭和一〇年度　京都府綾部町　同場編　同場　一　一四、二イ　八二二

京都府蠶業試驗場報告　第五號　同場編　京都府綾部町　同場　一　一四、二イ　八二六

熊本營林局統計書　昭和九年度　熊本　同局　同局編　一　一四、四　八一八

〔群馬縣蠶業試驗場〕事業成績　第二三號（昭和一〇年度）　同場編　前橋　同場　一　一四、二イ　五三五

現下の農村問題　時潮社發行　一七二頁、七〇　一　七一〇　一一六

農村自治の性格　大内兵衛著

專賣制度と農民經濟　近藤康男著

ナチスの農業政策　美濃部亮吉著

日本に於ける封建遺制の問題　向坂逸郎著

神戸生絲檢査所事業成績報告　昭和一〇年上半期　同所編　神戸　同所　一　一四、二イ　七四六

〔神戸生絲檢査所〕調査時報　第一〇號　神戸　同所編　同所　一　一四、二ロ　三三一

神戸生絲檢査所調査報告　昭和九年下卷　神戸　同所編　同所　一　一四、二イ　七二二

小作年報　昭和九年　同局　農林省農務局編　一　一四、四　七二九

護蹄　松原茂平著　帝國馬匹協會　訂補再版　五四頁　昭和一〇　一　六八三　三六一

最新蠶絲業講座　成美堂發行　二、〇〇　二　七〇〇　二二

第七卷　養蠶業經營要論　野崎清著

第八卷　養蠶組合經營論　毛利高之著

山林要覽　第七次　農林省山林局編　大日本山林會　一　一四、二イ　七一三

實用農藝全書　明文堂發行　一、二〇　一　六九九　一〇一

第五　養蠶　野中幸兵衛著

若越農政經濟史研究　杉本壽著　福井　品川書店　二六六頁　三、〇〇　一　七一一　六九

水稻及陸稻耕種要綱　農林省農務局編　大日本農會　一〇七八頁　四、〇〇　一　六五八　一五四

肥料相談施肥の實際　是澤政一編　明文堂　二八六頁、八〇　一　七一〇　一五二

臺灣總督府中央研究所農業部報告　臺北　同所發行　二　一四、二　二八五ロ
第一一號　茶葉成分ト紅茶ノ水色及味トノ關係　第一報　初見泰助著
第一二號　製茶ノヴイタミンC樣物質ノ含有量ニ就イテ　第二報　星野胤夫著

〔朝鮮總督府〕林業試驗場時報　第一一號至第一三、一五號　同場編　昭和九、一〇、京城　同場　二　一四、二　七五二
朝鮮土地改良事業要覽　昭和九年度　朝鮮總督府農林局編　京城　同府　一　八三　四四〇
東京府馬匹畜産組合聯合會主催　長途輓曳競技會事務報告　第一回　東京府馬匹畜産組合聯合會編　同會　一　一四、三イ　八二七
特別議會農村問題解說　森德久編　農村經濟調查局　三三二頁　〔存ニハ「第六十九回帝國議會農村問題解說」トアリ〕　一　七二一　五九
鳥取高等農業學校學術報告　鳥取　同校發行　昭和一〇　一　一四五　四三一
第三卷第二號　雜文　一　六二八　一三三
長野縣蠶業試驗場報告　長野　同場發行　昭和七、八　一　一四、三イ　五六七
第二〇號　蠶ノ白殭病菌ノ傳染ニ關スル研究　勝又藤夫著
第二一號　原蠶飼育要約ノ差異ガ次代蠶ニ及ス影響　松村季美著
第二二號　家蠶ノ呼吸障害ニ關スル研究　金崎眞英著
第二三號　光線並ニ溫度ノ家蠶ニ、三形質ニ及ボス影響　第一報　木暮槇太著　一　一四、二イ　七六三
第二四號　突頭性軟化病蠶發生原因ニ關スル研究　第一報　松村季美等著
第二五號　桑樹芯止病ニ關スル研究　第二報　勝又藤夫等著　二　一四、二ロ　二九二

臺灣總督府中央研究所林業部報告　臺北　同所發行　一　一四、三イ　二八五ヘ
第一〇號　造林及利用ニ關スル試驗報告　同　部編
第一一號　安南漆栽培試驗報告　第二回　松浦作治郎著
第一二號　造林ニ關スル試驗　同　所編
第一三號　外國產松ノ殖育ニ關スル試驗　山田金治著
大風子樹ノ殖育試驗（豫報）　山田金治著
第一四號　臺灣ニ於ケル外國產蘭科植物目錄　工藤彌九郎著

畜產製造學　佐々木林治郎、齋藤道雄編　西ケ原刊行會發行　二、〇〇　一　六二八　一三三
第二　ハム及ベーコン編　齋藤道雄著
治水關係資料　農林省山林局發行　一　一四、二イ　七六三
第一〇輯　荒廢林地造林試驗成績　同　局編
茶業試驗場彙報　靜岡縣金谷町　同場發行　二　一四、二ロ　二九二

第二六號　夏秋蠶稚蠶用桑ニ關スル試驗　鶴田定平等著
〔奈良縣蠶業試驗場〕事績報告　昭和一〇年度　同場編　一　一四、二イ　一七三
新潟縣の米麥　昭和一〇年　新潟縣統計課編　新潟　同課　一　一四、二ロ　三六二
〔新潟縣〕養蠶統計　昭和一〇年　新潟縣總務部統計課編　新潟　同課　一　一四、二ロ　三六三
日本村落史概說　小野武夫著　岩波書店　四八三頁　二、三〇　一　七一〇　一五五
日本農業年報　改造社發行　一、八〇　一　六二九　四七
第八輯　一九三五年下半期　農業租稅問題　日本農業研究會編
日本農具發達史　木村靖二著　農業と機械社　二七一頁　一、〇〇　一　七二一　三七
日本農村產業組合の展望　千石興太郎、島田日出夫著　高陽書院　三五九頁　一、六〇　一　七一〇　一五四
農家經濟調查　昭和九年度　栃木縣農會編　宇都宮　同會　一　一四、二イ　八二三
農業視察便覽　帝國農會編　同會　五四五頁　一、〇〇　一　七一〇　九八
農業年鑑　昭和一一年版　帝國農會編　同會　一、二〇　一　六一七　三七
馬政第二次計畫　帝國馬匹協會編　同會　八七頁　一　六八三　三六〇
〔福岡縣蠶業試驗場〕事績報告　第一六號　同場編　福岡縣筑紫郡大野村　同場　一、一〇　一　一四、三イ　一七一
牧野資料　帝國馬匹協會發行　昭和九、一〇　三　六八三　二七二

第三　牧野樹林　訂三版　同　會編
第四　草地の灌漑　同　編
第五　馬の放牧　同　編
北海道帝國大學農學部演習林研究報告　第一〇卷第二號　同演習林編　札幌　同演習林　一　三二一　一五三
マウント・ホープ式乳牛改良法　イ・バルマリー・ブレンチス著　北海道製酪販賣組合聯合會　三一二頁　一、五〇　一　七一〇　一三〇
林業試驗報告　第三一—三三號（昭和六年一月至同八年一二月）　農林省林業試驗場　昭和六—八　一　一四、三イ　一一五

水產及漁業

沖繩縣水產試驗場事業報告　昭和九年度　同場編　那覇　同場　冊　一　一四、二イ　六五〇　號
鰹漁場圖　昭和五年四月至同九年一〇月（連絡試驗調查）　水產試驗場編　同場　一　一四、二六　一三七
關東州・滿洲國及北支（長蘆鹽）鹽業統計　昭和一〇年（康德二年）　滿鐵經濟調查會編　大連　滿鐵社　一　一四、ロ　二八七
水產講習所研究報告　第二七—二九卷　同所編　昭和七—九　同所「水產講習所試驗報告」ノ改題）　一　一四、二イ　四五七イ
千島漁業國策論　今田清二著　札幌　北海道水產協會　二三七頁　一、〇〇　一　七一一　六三
〔德島縣工業試驗場〕鹽業試驗報告　昭和一〇年度　同場編　德島　同場　一　一四、二イ　八三〇

圖南丸南氷洋捕鯨寫眞帳　一九三五―一九三六　日產水產研究所編　神奈川縣小田原町　同所　圖版八〇枚　一　七一〇　九九

趣味と敎益　わかさぎ　（公魚）　目黑廣記著　大日本水產會　一五九頁　一、二〇　一　七一〇　一六四

商業交通

新しい外交販賣　倉本長治著　誠文堂新光社　一九四頁　一、二五　一冊　商イ　七一三　八

實用英和貿易用語辭典　民谷利昭著　大阪　大同書院　二九二頁　一、〇〇　一　六四七　二一九

小樽港港灣統計　昭和一〇年　小樽市役所、小樽商工會議所編　小樽　小樽商工會議所　一　一四、四　七四一

海運年鑑　昭和一一年版　海商社　四、〇〇　津端修編　一　一四、四　一〇三八

會計學　第二分冊　大阪　陶山誠太郎著　大同書院　一五〇頁　一、〇〇　一　七〇六　一〇三

間接費の研究　吉田良三著　森山書店　三五〇頁　二、五〇　一　七二一　六一

原價計算法綱要　渡部義雄、渡部寅二著　訂補　同文館　一六四頁　一、五〇　一　六〇八　一九イ

廣告界圖案集　廣告界編輯部編　誠文堂新光社　圖版七六枚　一、二〇　一　六五八　一五七

交通研究資料　日本交通協會發行　一　五八六　二九五

第三七輯　現代交通機關の發達・道路交通について　中川正左著

財產評價準則　臨時產業合理局編　同局　一九頁　一　七〇七　一四〇

支那海運の現狀　附支那の船舶、船主及海上貿易に關する諸統計　內田敬三著　同人　九一頁　一　七〇七　一三三

商業調査書　昭和八年　橫濱　同縣　一　一四、八　一四一

新聞廣告總覽　昭和一一年度版　同會　六〇〇　新聞廣告奬勵會編　一　六二六　六四

世界經濟恐慌と各國鐵道　鐵道省運輸局總務課同局　三四一頁　一　七二二　四七

鮮・滿・臺關係貨物連帶運輸要項　昭和一一年七月現在　中島輝明編　運輸社　一、三〇　一　六五八　一五六

創立十五周年記念誌　新潟縣販賣購買利用組合聯合會編　長岡　同會　一一三頁　一　七〇七　一一四

臺灣對南支・南洋貿易表　昭和一一年一月至三月累計　臺灣總督府財務局編　臺北　同局　一　一四、四　四五四

臺灣貿易概覽　昭和八年　臺灣總督府財務局稅務課編　臺北　同課　一　一四、四　三三三

タクシー問題研究叢書　タクシー問題研究會發行　二　六八三　一六四

第五輯　タクシーと料金問題　同　會編

第六輯　タクシーと國產自動車　同　編

中華民國及滿洲國貿易統計表　昭和一〇年度　同所　八〇　東京商工會議所編　一　一四、四　八一五

中華民國郵政事務年報　民國二二年度　郵政總局編　上海　同局　中華民國交通部　一　一四、四　五七四

鐵道交通全書　泰秋社發行　二八〇　一　六九四　五三

第一七　鐵道車輛　上卷　朝倉希一著

東京運動具製造販賣業組合史　同組合編　同組合　六六四頁　一　七二三　一〇

度量衡年報　昭和九年度　商工省工務局編　同局　一　五八八　二一五

土耳古經濟事情並ニ日本トノ貿易事情　商工省貿易局（窪川穰編）編　同局　一〇〇頁　一　七〇七　一四一

名古屋市貨物集散統計年報　第一五回　昭和一〇年　名古屋市產業部　庶務課編　名古屋　同課　一　一四、二　九六

日本貿易統計要覽　昭和一〇年　大阪　同課　大阪府立貿易館調査課編（「本邦輸出入貿易資料」ノ改題）　一　一四、八　一四四

〔彥根高等商業學校〕調査研究　同校調査課編　滋賀縣彥根町　同課發行　一　五七九　五一三

第四三輯　鷄卵の配給を論ず　原田博治著

滿洲國外國貿易統計年報　（各國別輸出入品表）　康德元年　康德二年　大連　大連稅關統計科　滿洲國財政部編　一　一四、八　一四三

滿洲商業事情　滿洲事情案內所編　新京　同所　九四頁　一　七〇七　一六一

輸出品包裝改善ニ關スル調査　商工省貿易局編　同局發行　一　五二四　四七九

第二一輯　商工省輸出包裝展覽會報告書　第一〇回

工藝

〔茨城縣工業試驗場〕業務功程　昭和一〇年度　茨城縣結城町　同場編　同場　一　一四、二　八二四

外國特許要覽　航空機　同會　第一〇、一一、一二號　日本學術振興會編　〔航空機ニ關スル外國特許要覽〕ノ改）　三　一四、五　三八一

第七門　產業　（商業、工藝）

外國特許要覽　電氣A（强電）第一二號　日本學術振興會編　同會　〔電氣ニ關スル外國特許要覽A强電流ノ部〕ノ改）　一　一四、五　三五六

外國特許要覽　電氣B（弱電）第九號　日本學術振興會編　同會　一　一四、五　三五六

化學工學講座　共立社發行　一　六八九　六九

第六　工業窯爐　矢木榮著

學校家具設計圖集　下島万夫著　東邦社　圖版一〇〇枚　一〇、〇〇　一　四三〇　七四

絹業試驗所彙報　橫濱　同所發行　二　一四、二イ　六四三

第三號　生絲ニ纖度ノ斑ヲ生ズル二ツノ原因ノ比較試驗　鍛冶駿吉等著

第四號　絹及其ノ他諸纖維ニ及ボス藥品處理ノ影響　三平文等著

工業調査書　昭和八年　橫濱　同縣　一　一四、八　一四〇

最新工場經營法　松本伊勢之丞著　ワタベ出版社　二三九頁　二、〇〇　一　七二一　五一

工場名簿　昭和九年末現在　臺北　同局　一　六〇八　二五八

國策としての砂糖及酒精の專賣　山田廣三郎著　二〇三頁　二、五〇　政經研究同志會　一　七二三　四

砂糖年鑑　昭和一一年版　日本砂糖協會　三、五〇　山下久四郎編　一　五八六　二八四

酸・アルカリ及肥料　上卷　二、八〇　庄司務著　（日本工學全書ノ內）　工業圖書株式會社　一　七二一　五七

釀造論文集　第四輯　同會　三、五〇　日本釀友會編　一　六〇八　二四四

昭和十年ニ於ケル特許・實用新案・意匠及商標ノ趨勢　特許局編　同局　一〇七頁　一　一四、八　一一〇

人造纖維紡績　小岩隆道著　工業圖書株式會社　三〇八頁　二、九〇（日本工學全書ノ內）　一　七一一　九〇

生産工學叢書　タルポ社發行　一、三〇　一　六二五　一八二

第五卷　賃銀率の設定　伊藤誠輔著

新興商品知識　製造から販賣まで　時事新報經濟部編　指導社　五一六頁　一、五〇　一　七一〇　一一〇

纖維工業大系　三省堂發行　二　六八四　二八〇

第四　毛紡績　東昇著

第一七　色染機械　山田廣著

臺灣總督府中央研究所工業部報告　臺北　同所發行　昭和八、九　一　一四、二イ　二八五イ

第九七號　臺灣産植物種子油の研究　第一輯　加福均三等著

第九八號　臺灣に於て製造せらるゝ及び本島に移入せらるゝセメントの抗張力並に耐壓力　第二　服部武彦、藤澤國太郎著

第九九號　軟練セメント・モルタルの强度試驗成績　第一　服部武彦、藤澤國太郎著

第一〇〇號　酸柑皮油につきて　瀬邊惠鎧著

第一〇一號　ベニヒ（紅檜）材精油の成分　加福均三、市川信敏著

第一〇二號　臺灣産醋酸菌の研究　其三　田中庄助著

第一〇三號　アミロ法に關する研究　第二報　牟田邦基、田中勝利著

第一〇四號　タイワンイヌカウジユの精油　藤田安二著

第一〇五號　タイワンヒメジソの精油　同　著

第一〇六—一〇九號　セウナンボクより得らるゝ酸の研究　第二—五報　市川信敏著

第一一〇號　ビネンの接觸的異性化　藤田安二著

第一一一號　リナロールの接觸的異性化　同　著

第一一二號　イソアミルアルコールの接觸的變化　同　著

第一一三號　兵器の黴に關する研究　第二報　中澤亮治等著

第一一四號　にひたか赤松の樹脂及精油に就て　第一　加福均三等著

第一一五號　煙草を變敗せしむる黴に就て　第一報　中澤亮治等著

第一一六號　にひたか赤松の根株の精油に就て　加福均三等著

第一一七號　ひめわんび葉の揮發成分　加福均三、加藤亮著

第一一八號　フーゼル油の高沸點不鹼化物　其二　平友恒、竹島恒夫著

第一一九號　らうぐす葉の精油　加福均三、加藤亮著

第一二〇號　セメントのドリー硬度試驗成績　服部武彦、藤澤國太郎著

第一二一號　楓仔葉油の成分に就て　第二報　加福均三等著

第一二二號　ランタナの精油　第一報　加福均三等著

第一二三號　朝鮮産醱酵菌類の研究　武田義人著

第一二四號　液化ガス燃料の二三の性質所謂プロペン瓦斯に就て　加福均三、小倉豐二郎著

第一二五號　臺灣烏山頭看天田土壤の含水狀態に於ける抗張力　服部武彦等著

第一二六號　アボカド葉の精油　加福均三、加藤亮著

第一二七號　臺灣産明礬石の利用法に關する研究　第一報　內田謙一著

第一二八號　臺灣産醋酸菌の研究　其四　田中庄助著

第一二九號　からすみ鯔の卵巣油　加福均三、畑忠太著

第一三〇號　臺灣産醋酸菌の研究　其五　田中庄助著

第一三一號　臺灣産植物種子油の研究　第二輯　加福均三等著

第一三二號　臺灣に於て製造せらるゝ及び本島に移入せらるゝセメントの抗張力並に耐壓力　第三　服部武彦、藤澤國太郎著

第一三三號　セウナンボクより得らるゝ酸の研究　第六報　市川信敏著

第一三四號　七星山の明礬石鑛床に就て　內田謙一著

第一三五號　Celotex（＝Artex）の製造に使用する Bagasse の研究　第一報　田中庄助著

第一三六號　臺灣高雄州橋子頭滾水坪泥火山噴泥の化學的成分　林讃生著

火山後期作用による安山岩の腐蝕分解の一適例　服部武彦等著

第一三七號　セウナンボクより得らるゝ酸の研究　第七報　市川信敏著

第一三八號　鰹節の黴に關する研究　第一報　中澤亮治等著

第一三九號　Aspergillus 屬の諸性質　第一報　武田義人著

第一〇四號　白粕酵母　同　著

臺灣總督府天然瓦斯研究所彙報　臺北　同所發行　二　一四、二イ　八三一

第一號　低級炭化水素の重合に就て　鹽見賢吾著

天然瓦斯の鹽素置換に關する集報　永井弘之著

第二號　天然瓦斯よりカーボンブラックの製造に就て（集報）　桑名彦次著

獨逸工業論　ファインガル著　小松一雄譯　叢文閣　三六一頁　一、五〇　一　七一〇　九六

東京市小工業調査　昭和一一年三月　東京市社會局編　同局　一　一四、八　一四二

動力用製繩機比較試驗成績　中村忠次郎著　廣島縣西條町　廣島縣立農事試驗場　一七頁　一　六五八　一六二

〔德島縣工業試驗場〕業務功程報告　昭和一〇年度　同場編　德島　同場　一　一四、二イ　七一六

特許局發明展覽會報告書　第三回　特許局編　同局　一　一四、八　一一一

內外に於ける羊毛事情　商工貿易局編　日本羊毛工業會　四七七頁　一、二〇　一　七一一　一〇一

日本香料年報　第三號　昭和一一年版　日本香料藥品株式會社編　神戸　同社　一　一四、五　三五八

日本纖維工業總覽　昭和一一年版　財政經濟時報社編輯部編　同社　二、五〇　一　六一四　一七六

燃料研究所彙報　川口　燃料協會發行　四五　一　一四、五　一四六ロ

第一一號　クラツキング及び其の方式　大塚博著

燃料研究所報告　川口　同所發行　一　一四、五　四三五

第三二號　ガス油の氣相熱分解　大塚博著

燃料燃燒讀本　若林金五郎著　內藤燃料研究所　三三三頁　二、〇〇　一　七一〇　一二八

兵庫縣工場統計表　昭和九年　兵庫縣總務部調査課編　神戸　同課　一　一四、八　一〇九

本邦絹人絹絲布現勢　神戸絹人絹輸出組合編　神戸　同組合　三八頁　一〇　六五八　一五五

綿絲經濟　酒井龍男著　大阪府高石町　紡織雜誌社　二六七頁　一、八〇　一　七一〇　一〇一

木材工藝叢書　洪洋社發行　一七〇三　三九
第一六　座机と書棚　遠藤武著
紋織製造法　紡織雜誌社編　大阪　同社　三一八頁　六、五〇　一六五八　一五八

家政

西洋料理一般　大岡蔦枝著（新版）　同人　九九八頁　三、八〇　一七一〇　一二四
婦人服學習書　成田順著　大成書院　二八七頁　二、〇〇　一七一一　三六
味覺法樂　魚谷常吉著　二〇四頁　一、五〇　秋豐園出版部　一七一〇　一〇八
洋裁と修飾　星名久著　二四六頁　三、五〇　開隆堂　一六七四　七五
洋服補正法詳解　阿部極峰著　四九八頁　五、〇〇　大阪　メインハウス　一七一一　四一

第八門

事彙

廣文庫　第七冊（く、け、こ）　廣文庫刊行會　七、五〇　物集高見著　物集高量校　一三二八　三八四

趣味常識故事と成語　海野昌平編　桑文社　四七三頁　一、五〇　一七一三　二九
大辭典　第二二卷（ヒローヘン）　同社　五、〇〇　平凡社編　一六七一　一

叢書

生田長江全集　大東出版社發行　一、五〇　一七〇〇　一三七
第六卷　評論　第六　生田長江（弘治）著
岩波全書　岩波書店發行　一、六〇　二六四六　四
第七七　分子構造論　仁田勇著
第七八　有機合成、抽出法　東恒人著
岩波文庫　岩波書店發行　八五六九　一四
一三〇六　戀愛三昧　シユニツツレル著　森鷗外譯
一三〇七—一三〇八　註文帳・白鷺　泉鏡花著
一三〇九—一三一〇　孟子　武田義雄、小林勝人譯註
一三一一—一三一二　富の理論の數學的原理に關する研究　クールノー著　中山伊知郎譯
一三一三　天才・惡　ブレンターノ著　篠田英雄譯
一三一四　職業としての學問　マツクス・ウエーバー著　尾高邦雄譯
一三一五　數學教育論　數學の教育　ペリー著　鍋島信太郎譯
數學の基礎に就て　ムーア著　鍋島信太郎譯
一三一六—一三一七　處女地　前篇　ツルゲーネフ著　湯澤芳子譯
岩波文庫　岩波書店發行　二五六九　一四イ
四八七—四八八　復活　中卷　トルストイ著　中村白葉譯
五五六　歴史と自然科學・道德の原理に就て・聖（「プレルーデイエン」より）　ヴインデルバント著　篠田英雄譯
鷗外全集　木下杢太郎等編　岩波書店發行　一、五〇　一七〇九　一一五
著作篇　第七卷　史傳　伊澤蘭軒　森鷗外著
改造文庫　改造社發行　三五六九　一四二
第一部　第九五篇　ヘーゲル精神哲學概要　上　クーノ・フイシエル著　田村實譯
第一一九篇　文藝評論集　小林秀雄著
第二部　第二六六篇　シユロツフエン・シタイン家の人々（他一篇）　クライスト著　濱野修譯
吾學叢書　池上幸二郎發行　一〇三〇一　一二〇
第二編　石井周庵先生傳　田中謙藏著
小御門叢書　小御門神社編　同社發行　千葉縣香取郡小御門村　三〇六七　四七一
第一　文貞公歌集　藤原師賢著
第二　文貞公芳翰集　同書
第三　文貞公眞蹟並に詳傳　猪熊信男著
春秋文庫　春秋社發行　一〇〇　二二五五　一四〇
第五部　五　ジヤン・パウル　中野光治著
六　アーノルド　原俊之著
春秋文庫　春秋社發行　一、六〇　二六二九　四二
第三部　第九四、九五　處女哲學者　ハイペシア　上、下　キングスレー著　村山勇三譯
世界大思想全集　春秋社發行　一、〇〇　一五四五　五九
第一〇〇　永久的價値　ミユンスタベルヒ著　渡利彌生譯
聽潮館叢錄　別卷　大阪　吉田祥三郎編　同人　一〇三〇二　一四一
〔東京市立駿河臺圖書館〕調査資料　同館發行　一二七八　二一九
第四冊　東京地誌繪畫寫眞索引　同館編
日本古典全集　同刊行會發行　一五四三　一二二
古名錄　六　自六二卷至七四卷　畔田伴存著　正宗敦夫校
日本古典全集　同刊行會發行（複製）　一七一三　一一〇
古活字版和玉篇　正宗敦夫校
乳井貢全集　同人著　同會發行　乳井貢顯彰會編　一六八五　九
第三卷　太極圖說
象數
易象
夫貢制
定分祿
王制利權之方
王制利權方
利權主客之位
陸稻記
捐益指掌

年穀多寡節用　期月而已可　通財一事凡例　得失問答　制地考　檢地法　檢地政　城制法　城制規矩　一　七二三　二八

福島縣立圖書館叢書　福島縣立圖書館編　昭和一〇、二　一　一〇　一二五六　一二〇

第五輯　相馬救荒民政事歷　一　一〇

第六輯　松平定信退閑雜記（飯坂紀行その他）　松平定信著　一　六六六　一四

滿洲國大系　（日文）新京　滿洲國務院總務廳情報處發行　同　處編　一　六九六　一二八

第二八輯　金融合作社に就て

物語叢書　言海書房發行　一、〇〇〇

第七　文人墨客物語　安藤德器著　一　七一〇　七九

隨筆、雜書

伊藤公直話　伊藤博文著　小松綠編　千倉書房　三七二頁　一、五〇　一　七一〇　一三四

大阪帝國大學創立第五周年記念業績梗概　大阪帝國大學編　大阪帝國大學同大學　三二八頁　一　七二三　二八

恩賜京都博物館講演集　京都　同館發行　一、七五　一　五七九　一七

第一三號　古文書研究の栞　中村直勝著

宗達から光琳　春山武松著

法隆寺の建造物と其佛像　岸熊吉著

仁清と京燒　脇本十九郎著

變り學讀本　大阪毎日新聞學藝部編　京都　河原書店　二一九頁　一、二〇　一　七一〇　一二四

寒燈　川上澌著　京都　人文書院　二五二頁　二、〇〇　一　七一〇　一一五

魯庵隨筆**氣紛れ日記**　內田魯庵（貢）著　柳田泉、木村毅編　双雅房　四一五頁　二、五〇　一　七一〇　八四

（財團法人）**啓明會」紀要**　啓明會發行　一　一四、五　一四五

第一九號　米國「エール」大學の二大寶庫設　ブルツカー、シモーア共著　大久保利武譯　一　七一〇　七九

紅毛人交游帖　小池秋草（堅治）著　章華社　三五五頁　一、五〇　一　六七九　二一五

今日の問題　昭和一一年度前半期版　今日の問題社編　同社　一、〇〇　一　六七一　二八

第一次滿蒙學術調查研究團報告　同團編　同團發行

第六部　人類學　第二編　滿洲帝國吉林省額穆縣屯發掘ノ古生人類遺品　德永重康、直良信夫著　一　一四、五　三五九

大東文化學院**卒業生研究紀要**　大東文化學院編　同學院發行

第三輯　周初に於ける刑罰思想（主として周書に表はれたる）論語に現れたる孔子の大義名分論　山田勝美著　森忠清著

隨筆**地下の水**　大山澄太著　廣島　廣島遞信局廣島遞友會　三〇一頁、五〇　一　七二三　二三

鐵道人の視角　堀江貞男著　春秋社　一七六頁、五〇　一　七一〇　五九

東亞調查會講演集」　同會編　東京日日新聞社發行

昭和一一年　第一輯　太平洋經濟事情　阿部賢一著

英佛領インド、シャム國地方を遍歷して　伊藤次郎左衞門著

シャム國に就いて　プラ・ミトラカム著　江畑朔彌譯　一　一四、四　八一四

東奧年鑑　昭和一一年　青森　同社　東奧日報社編　一、五〇　一　一四、五　二七九イ

東方學報　東京　同所　第六冊　東方文化學院東京研究所編　一　七一三　二

東方への港　有島生馬著　岡倉書房　二四五頁　二、〇〇　一　五二四　七四二

日獨文化講演集　日獨文化協會編　同會發行　六〇

第一〇輯　獨逸第三國家に就て　友枝高彥著

獨逸に於ける日本學の意義　ウイルヘルム・グンデルト著

交通の話　三井高陽著

日本學術振興會學術部第五小（腐蝕防止）委員會報告　日本學術振興會發行　三五　一　七〇五　一九

第三號　復水器管腐蝕實狀調查報告　氏家長明著

〔日本學術振興會〕學術部第三小委員會報告　同會編　一、五〇　同會發行　一　五三　三九九

第一號　日本ニ於ケル流行性腦炎ノ流行學的調查報告　飯村保三著

〔日本學術振興會〕學術部第二特別委員會報告　同會發行　一、〇〇　一　六七二　二四五

第五篇　滿洲農業移民文獻目錄

〔日本學術振興會〕學術部第六小委員會報告　同會編　七〇　同會發行　一　六七〇　二七

第五册　朝鮮米生產費に關する調查　岩片磯雄著

八聖殿講演集　第三輯　岡野龍一編　日本講演協信社、五〇　一　六六三　二九

撫松餘韻　安川撫松著　松本健次郎編　昭和一〇　戶畑　松本健次郎　八一四頁　一　六九七　五七イ

屁と褌　福富織部著　再版　三弘社　八五八頁　四、五〇　一　七一〇　一四〇

幽幢閑話　林有章著　昭和一〇　熊谷　同人　五五六頁　一　六九六　四六イ

七月閲覧人員幷貸附圖書册數

開館日數三十日

| 閲覧人員 | | |