政府提出法律案

議案題目	會議	委員	備考
議院法中改正法律案	（本會議） 昭和十二年三月二十五日　第一讀會 同　二十九日　第二讀會 同　日　第三讀會 （委員會） 昭和十二年三月二十六日　會議 同　二十七日　會議 同　二十八日　會議	昭和十二年三月二十五日選定（議長指名） 特別委員 公爵島津　忠承 侯爵佐佐木行忠 伯爵松木　宗隆 子爵青木　信光 子爵前田　利定 子爵加藤　泰通 小幡　酉吉 男爵東久世秀雄 伊澤多喜男 男爵黒田　長和 男爵德川　喜翰 中村純九郎 山岡萬之助 松本　學 高鳥　順作	昭和十二年三月二十四日本案ヲ配付ス（原案ハ參考ノ爲一月二十一日豫メ之ヲ配付セリ而シテ二月三日政府ニ於テ之ヲ撤回シ更ニ二月二十三日提出セラレタレトモ曩ニ配付シタル議案ト比照シ異同ナキヲ以テ更ニ配付スルコトヲ略ス）
			同日議事日程第二十四號ヲ以テ第一讀會ヲ二十五日ト定メ
			同日程ヲ配付シ官報ニ報告ス
			同二十五日特別委員ノ數ヲ十五名ト爲スコトヲ議決ス
			同日委員長副委員長ヲ互選ス
			同二十八日委員長ヨリ修正報告書ヲ提出ス
			同日右報告書ヲ配付ス
			同日議事日程第二十八號ヲ以テ第一讀會ノ續ヲ二十九日ト定メ同日程ヲ配付シ官報ニ報告ス
			同二十九日議事日程ヲ變更シテ第二、第三讀會ヲ加フ

提出	議決	奏上	公布	衆議院往復
昭和十二年二月二十三日　政府提出（衆議院ニ）	昭和十二年三月二十九日　修正議決			昭和十二年三月二十四日衆議院ヨリ可決ノ旨ヲ記シテ政府提出案ヲ送付セラル 同二十九日修正案ニ政府提出案ヲ添ヘテ衆議院ニ回付ス

國務大臣政府委員	出席
（本會議） 昭和十二年三月二十五日　政府委員	
法制局長官	川越　丈雄
法制局參事官	樋貝　詮三
同　二十九日　政府委員	
内閣書記官長兼内閣調査局長官	大橋　八郎
法制局長官	川越　丈雄
法制局參事官	樋貝　詮三
同	森山　鋭一

政府提出法律案

議案題目	會議	委員	備考
アルコール專賣法案	（本會議） 昭和十二年三月二十五日　第一讀會 同　二十八日　第一讀會 同　日　第二讀會 同　日　第三讀會 （委員會） 昭和十二年三月二十五日　會議 同　二十六日　會議	昭和十二年三月二十日特別委員五日選定（議長指名） 侯爵中御門經恭 侯爵佐竹　義春 伯爵樺山　愛輔 子爵梅小路定行 子爵西尾　忠方 子爵土岐　章 眞野　文二 柴田善三郎 白根　竹介 男爵北島　貴孝 男爵沖　貞男 男爵長　基連 藤山　雷太 金子元三郎 田中德兵衞 （委員長） 子爵梅小路定行 （副委員長） 男爵沖　貞男 男爵長　基連	昭和十二年三月二十四日本案ヲ配付ス（原案ハ參考ノ爲ニ月十九日豫メ之ヲ配付セリ） 同日議事日程第二十四號ヲ以テ第一讀會ヲ二十五日ト定メ同日程ヲ配付シ官報ニ報告ス 同二十五日特別委員ノ數ヲ十五名ト爲スコトヲ議決ス 同日委員長副委員長ヲ互選ス 同二十六日委員長ヨリ可決報告書ヲ提出ス 同日右報告書ヲ配付ス 同二十七日議事日程第二十七號ヲ以テ第一讀會ノ續ヲ二十八日ト定メ同日程ヲ配付シ官報ニ報告ス 同二十八日議事日程ヲ變更シテ第二、第三讀會ヲ加フ
提出 昭和十二年二月十九日 政府提出（衆議院ニ）	（本會議） 昭和十二年三月二十五日　第一讀會 同　二十八日　第一讀會 同　日　第二讀會 同　日　第三讀會 （委員會） 昭和十二年三月二十五日　會議 同　二十六日　會議	國務大臣 政府委員　出席 （本會議） 昭和十二年三月二十五日 商工大臣　伍堂　卓雄 大藏大臣　結城豊太郎 政府委員 大藏書記官　谷口　恒二 專賣局長官　荒井誠一郎 專賣局部長　花田　政春 同　二十八日 出席國務大臣前會ニ同シ 政府委員 大藏省理財局長　關原　忠三 大藏書記官　谷口　恒二 同　木內　四郎 專賣局長官　荒井誠一郎 商工書記官　牧　楢雄	連繫事件トシテ本案外一件ヲ同一ノ特別委員ニ付託ス
議決 昭和十二年三月二十八日 可決（衆議院修正案ヲ）			
奏上 昭和十二年三月二十八日 裁可ヲ奏請ス			
公布 昭和十二年三月三十一日 法律第三十二號			
衆議院往復 昭和十二年三月二十四日衆議院ヨリ修正案ニ政府提出案ヲ添ヘテ送付セラル 同二十八日本案可決ノ旨ヲ衆議院ニ通知ス			

政府提出法律案

議案題目	會議	委員	備考
揮發油及アルコール混用法案 提出　昭和十二年三月三日　政府提出（衆議院ニ） 議決　昭和十二年三月二十八日　可決 奏上　昭和十二年三月二十八日　裁可ヲ奏請ス 公布　昭和十二年四月一日　法律第三十九號 衆議院往復　昭和十二年三月二十四日衆議院ヨリ可決ノ旨ヲ記シテ政府提出案ヲ送付セラル　同二十八日本案可決ノ旨ヲ衆議院ニ通知ス	（本會議）昭和十二年三月二十五日　第一讀會 同　二十八日　第一讀會 同　日　第二讀會 同　日　第三讀會 （委員會）アルコール專賣法案ノ部ニ同シ	昭和十二年三月二十五日　連繫事件トシテアルコール專賣法案ト同一ノ特別委員ニ付託ス	（本會議）國務大臣政府委員出席 （委員會）アルコール專賣法案ノ部ニ同シ

議案題目	會議	委員	備考
揮發油及アルコール混用法案 提出　昭和十二年三月三日　政府提出（衆議院ニ） 議決　昭和十二年三月二十八日　可決 奏上　昭和十二年三月二十八日　裁可ヲ奏請ス 公布　昭和十二年四月一日　法律第三十九號 衆議院往復　昭和十二年三月二十四日衆議院ヨリ可決ノ旨ヲ記シテ政府提出案ヲ送付セラル　同二十八日本案可決ノ旨ヲ衆議院ニ通知ス	（本會議）昭和十二年三月二十五日　第一讀會 同　二十八日　第一讀會 同　日　第二讀會 同　日　第三讀會 （委員會）アルコール專賣法案ノ部ニ同シ	昭和十二年三月二十五日　連繫事件トシテアルコール專賣法案ト同一ノ特別委員ニ付託ス	（本會議）國務大臣政府委員出席 （委員會）アルコール專賣法案ノ部ニ同シ

政府提出法律法案

議案題目	會議	委員	備考
小運送業法案 提出　昭和十二年三月二日　政府提出（衆議院ニ） 議決　昭和十二年三月二十九日　可決（衆議院修正案ヲ） 奏上　昭和十二年三月二十九日　裁可ヲ奏請ス 公布　昭和十二年四月五日　法律第四十五號 衆議院往復　昭和十二年三月二十五日衆議院ヨリ修正案ニ政府提出案ヲ添ヘテ送付セラル 同二十九日本案可決ノ旨ヲ衆議院ニ通知ス	（本會議） 昭和十二年三月二十六日　第一讀會 同　二十九日　第一讀會 同　日　第二讀會 同　日　第三讀會 （委員會） 昭和十二年三月二十七日　會議 同　二十八日　會議	昭和十二年三月二十六日選定（議長指名） 特別委員 公爵鷹司　信輔 侯爵久我　通顯 伯爵副島　道正 子爵今城　定政 子爵新庄　直知 子爵秋元　春朝（委員長） 男爵飯田精太郎 男爵大藏　公望 男爵加藤　成之（副委員長） 遠藤　柳作 青木　周三 八田　嘉明 林　平四郎 岩田　宙造 風間八左衞門	（本會議） 昭和十二年三月二十六日 鐵道大臣　伍堂　卓雄 政府委員 鐵道省監督局長　前田　穰 鐵道省運輸局長　新井　堯爾 鐵道省建設局長　河原　直文 鐵道省工務局長　山田　隆二 同　二十九日 出席國務大臣前會ニ同シ 政府委員 鐵道次官　喜安健次郎 鐵道省運輸局長　新井　堯爾 鐵道省建設局長　河原　直文 鐵道省工務局長　山田　隆二	國務大臣政府委員出席

備考
昭和十二年三月二十五日本案ヲ配付ス（原案ハ參考ノ爲三月二日豫メ之ヲ配付セリ） 同日議事日程第二十五號ヲ以テ第一讀會ヲ二十六日ト定メ同日程ヲ配付シ官報ニ報告ス 同二十六日特別委員ノ數ヲ十五名ト爲スコトヲ議決ス 同二十七日委員長副委員長ヲ互選ス 同二十八日委員長ヨリ可決報告書ヲ提出ス 同日右報告書ヲ配付ス 同日議事日程第二十八號ヲ以テ第一讀會ノ續ヲ二十九日ト定メ同日程ヲ配付シ官報ニ報告ス 同二十九日議事日程ヲ變更シテ第二、第三讀會ヲ加フ
連繫事件トシテ本案外一件ヲ同一ノ特別委員ニ付託ス

政府提出法律案

議案題目	會議	委員	國務大臣政府委員出席
日本通運株式會社法案	（本會議） 昭和十二年三月二十六日　第一讀會 同　二十九日　第一讀會 同　日　第二讀會 同　日　第三讀會 （委員會） 小運送業法案ノ部ニ同シ	昭和十二年三月二十六日　連繫事件トシテ小運送業法案ト同一ノ特別委員ニ付託ス	（本會議） 出席國務大臣　政府委員ハ小運送業法案ノ部ニ同シ

提出	昭和十二年三月二日　政府提出（衆議院ニ）
議決	昭和十二年三月二十九日　可決（衆議院修正案ヲ）
奏上	昭和十二年三月二十九日　裁可ヲ奏請ス
公布	昭和十二年四月五日　法律第四十六號
衆議院往復	昭和十二年三月二十五日衆議院ヨリ修正案ニ政府提出案ヲ添ヘテ送付セラル 同二十九日本案可決ノ旨ヲ衆議院ニ通知ス

考	昭和十二年三月二十五日本案ヲ配付ス（原案ハ參考ノ爲三月二日豫メ之ヲ配付セリ） 同日議事日程第二十五號ヲ以テ第一讀會ヲ二十六日ト定メ同日程ヲ配付シ官報ニ報告ス 同二十八日委員長ヨリ可決報告書ヲ提出ス 同日右報告書ヲ配付ス 同日議事日程第二十八號ヲ以テ第一讀會ノ續ヲ二十九日ト定メ同日程ヲ配付シ官報ニ報告ス 同二十九日議事日程ヲ變更シテ第二、第三讀會ヲ加フ
備	

政府提出法律案

議案題目	會議	委員	備考
國民健康保險法案 提出　昭和十二年二月二十五日　政府提出（衆議院ニ） 議決 奏上 公布 衆議院往復　昭和十二年三月二十五日衆議院ヨリ修正案ニ政府提出案ヲ添ヘテ送付セラル	（本會議） 昭和十二年三月二十六日　第一讀會 （委員會） 昭和十二年三月二十七日　會議 同　二十八日　會議 同　二十九日　會議 同　三十日　會議	國務大臣　政府委員　出席 （本會議） 昭和十二年三月二十六日 内務大臣　河原田稼吉 政府委員 内務次官　篠原英太郎 内務省警保局長　大村　清一 内務省衛生局長　挾間　茂 内務書記官　藤原　孝夫 社會局長官　廣瀬　久忠 社會局部長　清水　玄	昭和十二年三月二十五日本案ヲ配付ス（原案ハ參考ノ爲ニ） 同日議事日程第二十五號ヲ以テ第一讀會ヲ二十六日ト定メ同日程ヲ配付シ官報ニ報告ス 同二十六日特別委員ノ數ヲ十五名ト爲スコトヲ議決ス 同二十七日委員長副委員長ヲ互選ス 同日鵜澤總明特別委員ヲ辭任ス 委員會審査結了ニ至ラスシテ本院ノ停會ヲ命セラル
委員 昭和十二年三月二十六日選定（議長指名） 特別委員 侯爵　細川　護立 侯爵　井上　三郎 伯爵　有馬　賴寧 松浦鎭次郎 副委員長　子爵　高倉　篤麿 子爵　野村　益三 子爵　伊東二郎丸 委員長　男爵　大森　佳一 男爵　關　義壽 宮田　光雄 金杉英五郎 （辭任）鵜澤　總明 濱口儀兵衞 金岡又左衞門			同二十七日補闕選定（議長指名） 特別委員 佐藤　三吉

政府提出法律案

保健所法案

提出	昭和十二年二月二十七日　政府提出（衆議院ニ）
議決	昭和十二年三月三十日　可決
奏上	昭和十二年三月三十日　裁可ヲ奏請ス
公布	昭和十二年四月五日　法律第四十二號
衆議院往復	昭和十二年三月二十五日衆議院ヨリ可決ノ旨ヲ記シテ政府提出案ヲ送付セラル 同三十日本案可決ノ旨ヲ衆議院ニ通知ス

議案題目		
會議	（本會議）	
	昭和十二年三月二十六日	第一讀會
	同　三十日	第一讀會
	同　日	第二讀會
	同　日	第三讀會
	（委員會）	
	昭和十二年三月二十七日	會議
	同　二十八日	會議
	同　二十九日	會議
委員	昭和十二年三月二十六日選定（議長指名）特別委員	
	委員長　侯爵大隈　信常	
	伯爵川村鐵太郎	
	子爵近衞　秀麿	
	有吉　忠一	
	副委員長　男爵佐藤達次郎	
	松村　義一	
	丸山　鶴吉	
	絲原武太郎	
	青木才次郎	
國務大臣政府委員出席	（本會議）昭和十二年三月二十六日	
	內務大臣　河原田稼吉	
	政府委員	
	內務次官　篠原英太郎	
	內務省警保局長　大村　清一	
	內務省衞生局長　挾間　茂	
	內務書記官　藤原　孝夫	
	社會局長官　廣瀨　久忠	
	社會局部長　清水　玄	
	同　三十日	
	出席國務大臣前會ニ同シ	
	政府委員	
	內務省衞生局長　挾間　茂	
	內務書記官　加藤於菟丸	

備考
昭和十二年三月二十五日本案ヲ配付ス（原案ハ參考ノ爲ニ）
月二十七日豫メ之ヲ配付セリ）
同日議事日程第二十五號ヲ以テ第一讀會ヲ二十六日ト定メ
同日程ヲ配付シ官報ニ報告ス
同二十七日委員長副委員長ヲ互選ス
同二十九日委員長ヨリ可決報告書ヲ提出ス
同日右報告書ヲ配付ス
同日議事日程第二十九號ヲ以テ第一讀會ノ續ヲ三十日ト定メ
同日程ヲ配付シ官報ニ報告ス
同三十日議事日程ヲ變更シテ第二、第三讀會ヲ加フ

政府提出法律案

議案題目	會議	委員	備考
結核豫防法中改正法律案 提出　昭和十二年二月二十七日　政府提出（衆議院ニ） 議決　昭和十二年三月三十日　可決 奏上　昭和十二年三月三十日　裁可ヲ奏請ス 公布　昭和十二年四月五日　法律第四十一號 衆議院往復　昭和十二年三月二十五日衆議院ヨリ可決ノ旨ヲ記シテ政府提出案ヲ送付セラル 同三十日本案可決ノ旨ヲ衆議院ニ通知ス	（本會議） 昭和十二年三月二十六日　第一讀會 同　三十日　第一讀會 同　日　第二讀會 同　日　第三讀會 （委員會） 保健所法案ノ部ニ同シ	昭和十二年三月二十六日 連繫事件トシテ保健所法案ト同一ノ特別委員ニ付託ス	（本會議） 國務大臣政府委員出席 （委員會） 出席國務大臣政府委員ハ保健所法案ノ部ニ同シ	昭和十二年三月二十五日本案ヲ配付ス（原案ハ參考ノ爲ニ） 同日議事日程第二十七日豫メ之ヲ配付セリ） 同日議事日程第二十五號ヲ以テ第一讀會ヲ二十六日ト定メ 同日程ヲ配付シ官報ニ報告ス 同二十九日委員長ヨリ可決報告書ヲ提出ス 同日右報告書ヲ配付ス 同日議事日程第二十九號ヲ以テ第一讀會ノ續ヲ三十日ト定メ同日程ヲ配付シ官報ニ報告ス 同三十日議事日程ヲ變更シテ第二、第三讀會ヲ加フ

政府提出法律案

議案題目	會議	委員
昭和十二年度一般會計歲出ノ財源ニ充ツル爲公債追加發行ニ關スル法律案	（本會議） 昭和十二年三月二十八日　第一讀會 同　三十日　第二讀會 同　日　第三讀會 （委員會） 昭和十二年三月二十八日　會議 同　二十九日　會議	國務大臣 政府委員　出席
提出　昭和十二年三月十八日　政府提出（衆議院ニ）		
議決　昭和十二年三月三十日　可決		
奏上　昭和十二年三月三十日　裁可ヲ奏請ス		
公布　昭和十二年三月三十一日　法律第二十九號		
衆議院往復　昭和十二年三月二十七日衆議院ヨリ可決ノ旨ヲ記シテ政府提出案ヲ送付セラル 同三十日本案可決ノ旨ヲ衆議院ニ通知ス		
委員	（本會議） 昭和十二年三月二十八日　連繫事件トシテ昭和十二年度一般會計歲出ノ財源ニ充ツル爲公債發行ニ關スル法律案外六件ト同一ノ特別委員ニ付託ス	
備考	（本會議） 昭和十二年三月二十八日　大藏大臣　結城豊太郎 政府委員 大藏省理財局長　關原　忠三 大藏書記官　谷口　恒二 同　木内　四郎 專賣局長官　荒井誠一郎 同　三十日 出席國務大臣　前會ニ同シ 政府委員 大藏次官　賀屋　興宣 大藏省主計局長　廣瀨　豐作 大藏省主稅局長　石渡莊太郎 大藏書記官　谷口　恒二 同　木内　四郎	
	昭和十二年三月二十七日本案ヲ配付ス（原案ハ參考ノ爲三月十八日豫メ之ヲ配付セリ） 同日議事日程第二十七號ヲ以テ第一讀會ヲ二十八日ト定メ 同日程ヲ配付シ官報ニ報告ス 同二十九日委員長ヨリ可決報告書ヲ提出ス 同日右報告書ヲ配付ス 同日議事日程第二十九號ヲ以テ第一讀會ノ續ヲ三十日ト定メ同日程ヲ配付シ官報ニ報告ス 同三十日議事日程ヲ變更シテ第二、第三讀會ヲ加フ	

政府提出法律案

議案題目	會議	委員	備考
會計檢査院法中改正法律案 提出　昭和十二年二月二十五日　政府提出（衆議院ニ） 議決　昭和十二年三月三十日　可決 奏上　昭和十二年三月三十日　裁可ヲ奏請ス 公布　昭和十二年三月三十一日　法律第二十八號 衆議院往復　昭和十二年三月二十七日衆議院ヨリ可決ノ旨ヲ記シテ政府提出案ヲ送付セラル 同三十日本案可決ノ旨ヲ衆議院ニ通知ス	（本會議） 昭和十二年三月二十八日　第一讀會 同　三十日　第二讀會 同　日　第三讀會 （委員會） 昭和十二年三月二十八日　會議 同　二十九日　會議	昭和十二年三月二十七日本案ヲ配付ス（原案ハ參考ノ爲ニ月二十六日豫メ之ヲ配付セリ） 同日議事日程第二十七號ヲ以テ第一讀會ヲ二十八日ト定メ 同日程ヲ配付シ官報ニ報告ス 同二十九日委員長ヨリ可決報告書ヲ提出ス 同日右報告書ヲ配付ス 同日議事日程第二十九號ヲ以テ第一讀會ノ續ヲ三十日ト定メ同日程ヲ配付シ官報ニ報告ス 同三十日議事日程ヲ變更シテ第二、第三讀會ヲ加フ	
	昭和十二年三月二十八日　連繫事件トシテ昭和十二年度一般會計歳出ノ財源ニ充ツル爲公債發行ニ關スル法律案外六件ト同一ノ特別委員ニ付託ス		
	（本會議） 昭和十二年三月二十八日　政府委員 法制局長官　川越丈雄 法制局參事官兼恩給局長　樋貝詮三 法制局參事官　森山鋭一 同　三十日　內閣總理大臣　林銑十郎 政府委員 法制局長官　川越丈雄	國務大臣　出席政府委員	

政府提出法律案

議案題目	會議	委員
日本銀行金買入法中改正法律案	（本會議） 昭和十二年三月二十八日　第一讀會 同　三十日　第二讀會 同　日　第三讀會 （委員會） 昭和十二年三月二十八日　會議 同　二十九日　會議	國務大臣政府委員　出席

提出　昭和十二年三月十二日　政府提出（衆議院ニ）

議決　昭和十二年三月三十日　可決

奏上　昭和十二年三月三十日　裁可ヲ奏請ス

公布　昭和十二年四月一日　法律第三十八號

衆議院往復　昭和十二年三月二十七日衆議院ヨリ可決ノ旨ヲ記シテ政府提出案ヲ送付セラル
同三十日本案可決ノ旨ヲ衆議院ニ通知ス

昭和十二年三月二十七日本案ヲ委員ニ付託ス

（本會議）
出席國務大臣政府委員ハ昭和十二年度一般會計歳出ノ財源ニ充ツル爲公債追加發行ニ關スル法律案ノ部ニ同シ

備考
昭和十二年三月二十七日本案ヲ委員ニ付託ス（原案ハ參考ノ爲三月十三日豫メ之ヲ配付セリ） 同日議事日程第二十七號ヲ以テ第一讀會ヲ二十八日ト定メ同日程ヲ配付シ官報ニ報告ス 同二十九日委員長ヨリ可決報告書ヲ提出ス 同日右報告書ヲ配付ス 同日議事日程第二十九號ヲ以テ第一讀會ノ續ヲ三十日ト定メ同日程ヲ配付シ官報ニ報告ス 同三十日議事日程ヲ變更シテ第二、第三讀會ヲ加フ

政府提出法律案

議案題目	會議	委員	國務大臣政府委員出席
神戸商業大學移轉改築費ニ充用シタル金額ノ補塡ニ關スル法律案 提出　昭和十二年三月十八日　政府提出（衆議院ニ） 議決　昭和十二年三月三十日　可決 奏上　昭和十二年三月三十日　裁可ヲ奏請ス 公布　昭和十二年三月三十一日　法律第三十號 衆議院往復　昭和十二年三月二十七日衆議院ヨリ可決ノ旨ヲ記シテ政府提出案ヲ送付セラル 同三十日本案可決ノ旨ヲ衆議院ニ通知ス	（本會議） 昭和十二年三月二十八日　第一讀會 同　三十日　第一讀會 同　日　第二讀會 同　日　第三讀會 （委員會） 昭和十二年三月二十八日　會議 同　二十九日　會議	昭和十二年三月二十八日 連繫事件トシテ昭和十二年度一般會計歳出ノ財源ニ充ツル爲公債發行ニ關スル法律案外六件ト同一ノ特別委員ニ付託ス	（本會議） 出席國務大臣政府委員ハ昭和十二年度一般會計歳出ノ財源ニ充ツル爲公債追加發行ニ關スル法律案ノ部ニ同シ

備考
昭和十二年三月二十七日本案ヲ配付ス（原案ハ參考ノ爲三月十八日豫メ之ヲ配付セリ） 同日議事日程第二十七號ヲ以テ第一讀會ヲ二十八日ト定メ 同日程ヲ配付シ官報ニ報告ス 同二十九日委員長ヨリ可決報告書ヲ提出ス 同日右報告書ヲ配付ス 同日議事日程第二十九號ヲ以テ第一讀會ノ續ヲ三十日ト定メ同日程ヲ配付シ官報ニ報告ス 同三十日議事日程ヲ變更シテ第二、第三讀會ヲ加フ

政府提出法律案

議案題目	會議	委員	備考
農村負債整理資金特別融通及損失補償法案	（本會議）昭和十二年三月二十八日　第一讀會 （委員會）昭和十二年三月二十九日　會議 同　三十日　會議	昭和十二年三月二十八日選定（議長指名）特別委員 委員長　侯爵久我　通顯 子爵西大路吉光 子爵岩城　隆德 男爵足立　豐 岡田　文次 小坂　順造 副委員長　內藤　久寬 石川　三郎 金成　通 （本會議）昭和十二年三月二十八日 國務大臣政府委員　出席 農林大臣　山崎達之輔 政府委員 農林省經濟更生部長　小平　權一	昭和十二年三月二十七日本案ヲ配付ス（原案ハ參考ノ爲三月十日豫メ之ヲ配付セリ） 同日議事日程第二十七號ヲ以テ第一讀會ヲ二十八日ト定メ同日程ヲ配付シ官報ニ報告ス 同二十九日委員長副委員長ヲ互選ス 同三十日委員長ヨリ可決報告書ヲ提出ス 同日右報告書ヲ配付ス 同日議事日程第三十號ヲ以テ第一讀會ノ續ヲ三十一日ト定メ同日程ヲ配付シ官報ニ報告ス 同三十一日第一讀會ノ續ヲ開クニ至ラスシテ本院ノ停會ヲ命セラル

提出	議決	奏上	公布	衆議院往復
昭和十二年三月十日　政府提出（衆議院ニ）				昭和十二年三月二十七日衆議院ヨリ可決ノ旨ヲ記シテ政府提出案ヲ送付セラル

政府提出法律案

議案題目	會議	委員	國務大臣政府委員	出席
防空法案	（本會議） 昭和十二年三月二十八日　第一讀會 同　三十日　第一讀會 同　日　第二讀會 同　日　第三讀會 （委員會） 昭和十二年三月二十九日　會議 同　三十日　會議	昭和十二年三月二十八日選定（議長指名） 特別委員 委員長　公爵鷹司　信輔 侯爵西郷　從德 伯爵橋本　實斐 子爵米田　國臣 子爵井上　勝純 副委員長　子爵富小路隆直 大島　健一 坂西利八郎 男爵菊池　武夫 男爵今園　國貞 松村　義一 丸山　鶴吉 松本　眞平 水野甚次郎 下村　宏	（本會議） 昭和十二年三月二十八日 海軍大臣　米内　光政 内務大臣　河原田稼吉 陸軍大臣　杉山　元 政府委員 内務省地方局長　坂　千秋 内務省警保局長　大村　清一 内務書記官　藤原　孝夫 同　加藤於菟丸 陸軍次官　梅津美治郎 陸軍少將　山脇　正隆 陸軍少將　後宮　淳 陸軍輜重兵大佐　柴山兼四郎 海軍次官　山本五十六 海軍主計中將　村上　春一	

提出	議決	奏上	公布	衆議院往復
昭和十二年三月十日 政府提出（衆議院ニ）	昭和十二年三月三十日 可決	昭和十二年三月三十日 裁可ヲ奏請ス	昭和十二年四月五日 法律第四十七號	昭和十二年三月二十七日衆議院ヨリ可決ノ旨ヲ記シテ政府提出案ヲ送付セラル 同三十日本案可決ノ旨ヲ衆議院ニ通知ス

備考
昭和十二年三月二十七日本案ヲ配付ス（原案ハ參考ノ爲三月十日豫メ之ヲ配付セリ） 同日議事日程第二十七號ヲ以テ第一讀會ヲ二十八日ト定メ同日程ヲ配付シ官報ニ報告ス 同日特別委員ノ數ヲ十五名ト爲スコトヲ議決ス 同二十九日委員長副委員長ヲ互選ス 同三十日委員長ヨリ可決報告書ヲ提出ス 同日右報告書ヲ配付ス 同日議事日程ヲ變更シテ第一讀會ノ續、第二、第三讀會ヲ加フ
同　三十日 内務大臣　河原田稼吉 陸軍大臣　杉山　元 政府委員 内務省神社局長　兒玉　九一 内務省衞生局長　挾間　茂 内務書記官　加藤於菟丸 陸軍次官　梅津美治郎 陸軍少將　山脇　正隆 陸軍少將　後宮　淳

政府提出法律案

議案題目	會議	委員	備考
海外移住組合聯合會ニ對スル政府貸付金ノ出資等ニ關スル法律案	（本會議） 昭和十二年三月三十日　第一讀會 同　日　第二讀會 同　日　第三讀會 （委員會） 昭和十二年三月三十日　會　議	昭和十二年三月三十日選定（議長指名） 特別委員 委員長　公爵島津　忠承 副委員長　子爵白川　資長 子爵保科　正昭 男爵松岡　均平 男爵松田　正之 各務　鎌吉 平沼　亮三 岩崎　清行 大谷　尊由	（本會議） 昭和十二年三月三十日 大藏大臣　結城豊太郎 政府委員 大藏次官　賀屋　興宣 大藏省主計局長　廣瀬　豊作 大藏省主稅局長　石渡莊太郎 大藏書記官　谷口　恒二 同　木内　四郎

提出	議決	奏上	公布	衆議院往復	備考
昭和十二年三月十日　政府提出（衆議院ニ）	昭和十二年三月三十日　可決	昭和十二年三月三十日　裁可ヲ奏請ス	昭和十二年四月五日　法律第四十三號	昭和十二年三月二十九日衆議院ヨリ可決ノ旨ヲ記シテ政府提出案ヲ送付セラル 同三十日本案可決ノ旨ヲ衆議院ニ通知ス	昭和十二年三月二十九日本案ヲ配付ス（原案ハ參考ノ爲ニ月十日豫メ之ヲ配付セリ） 同日議事日程第二十九號ヲ以テ第一讀會ヲ三十日ト定メ同日程ヲ配付シ官報ニ報告ス 同三十日委員長副委員長ヲ互選ス 同日委員長ヨリ可決報告書ヲ提出ス 同日右報告書ヲ配付ス 同日議事日程ヲ變更シテ第一讀會ノ續、第二、第三讀會ヲ加フ

政府提出法律案

議案題目	會議	委員	國務大臣政府委員 出席
帝國燃料興業株式會社法案	（本會議）昭和十二年三月三十日　第一讀會 （委員會）昭和十二年三月三十日　會議 同　三十一日　會議	昭和十二年三月三十日選定（議長指名） 特別委員 委員長　公爵一條實孝 副委員長　侯爵中御門經恭 伯爵堀田正恒 男爵坂本俊篤 子爵大久保立 子爵井上匡四郎 子爵保科正昭 中川健藏 三井清一郎 男爵渡邊汀 男爵伊藤文吉 倉知鐵吉 下出民義 久恒貞雄 松本勝太郎	（本會議）昭和十二年三月三十日 商工大臣　伍堂卓雄 政府委員 商工次官　村瀨直養 商工省鑛山局長　大貝晴彥 商工書記官　酒井喜四

提出	議決	奏上	公布	衆議院往復
昭和十二年三月十二日　政府提出（衆議院ニ）				昭和十二年三月三十日衆議院ヨリ可決ノ旨ヲ記シテ政府提出案ヲ送付セラル

備考
昭和十二年三月三十日本案ヲ配付ス（原案ハ參考ノ爲三月十二日豫メ之ヲ配付セリ） 同日議事日程ヲ變更シテ第一讀會ヲ加フ 同日特別委員ノ數ヲ十八名ト爲スコトヲ議決ス 同日委員長副委員長ヲ互選ス 委員會ノ審査結了ニ至ラスシテ本院ノ停會ヲ命セラル
濱口儀兵衞 金成　通 大谷尊由 連繫事件トシテ本案外一件ヲ同一ノ特別委員ニ付託ス

政府提出法律案

議案題目	會議	委員	備考
人造石油製造事業法案 提出　昭和十二年三月十二日　政府提出（衆議院ニ） 議決 奏上 公布 衆議院往復　昭和十二年三月三十日衆議院ヨリ可決ノ旨ヲ記シテ政府提出案ヲ送付セラル	（本會議） 昭和十二年三月三十日　第一讀會 （委員會） 帝國燃料興業株式會社法案ノ部ニ同シ	國務大臣政府委員　出席 （本會議） 出席國務大臣政府委員ハ帝國燃料興業株式會社法案ノ部ニ同シ	昭和十二年三月三十日本案ヲ配付ス（原案ハ參考ノ爲三月十二日豫メ之ヲ配付セリ） 同日議事日程ヲ變更シテ第一讀會ヲ加フ 委員會ノ審査結了ニ至ラスシテ本院ノ停會ヲ命セラル
	昭和十二年三月三十日　連繫事件トシテ帝國燃料興業株式會社法案ト同一ノ特別委員ニ付託ス		

政府提出法律案

議案題目	會議
船員法改正法律案	（本會議）
委員	
國務大臣政府委員出席	（本會議）

提出	昭和十二年三月四日 政府提出（衆議院ニ）
議決	
奏上	
公布	
衆議院往復	昭和十二年三月三十日衆議院ヨリ可決ノ旨ヲ記シテ政府提出案ヲ送付セラル

備考
昭和十二年三月三十日本案ヲ配付ス（原案ハ參考ノ爲三月四日豫メ之ヲ配付セリ） 同日議事日程第三十號ヲ以テ第一讀會ヲ三十一日ト定メ同日程ヲ配付シ官報ニ報告ス 同三十一日第一讀會ヲ開クニ至ラスシテ本院ノ停會ヲ命セラル

衆議院提出法律案

議案題目	會議	委員	出席國務大臣政府委員
大正十二年法律第五十二號中改正法律案（衆第一號）	（本會議） 昭和十二年三月二十三日　第一讀會 同　三十日　第一讀會 同　日　第二讀會 同　日　第三讀會 （委員會） 昭和十二年三月二十四日　會議 同　二十五日　會議 同　二十九日　會議	昭和十二年三月二十日三日選定（議長指名） 特別委員 侯爵井上　三郎 子爵秋月　種英（委員長） 山川　端夫 男爵本多　政樹 男爵渡邊　修二（副委員長） 川上　親晴 山隈　康 佐々木八十八 山上　岩二	（本會議） 昭和十二年三月三十日 政府委員 司法次官　長島　毅

提出	議決	奏上	公布	衆議院往復
昭和十二年三月二十日 衆議院提出	昭和十二年三月三十日 修正議決			昭和十二年三月三十日修正案ニ原案ヲ添ヘテ衆議院ニ回付ス

備考
昭和十二年三月二十日本案ヲ配付ス 同二十二日議事日程第二十二號ヲ以テ第一讀會ヲ二十三日ト定メ同日程ヲ配付シ官報ニ報告ス 同二十四日委員長副委員長ヲ互選ス 同二十九日委員長ヨリ修正報告書ヲ提出ス 同日右報告書ヲ配付ス 同日議事日程第二十九號ヲ以テ第一讀會ノ續ヲ三十日ト定メ同日程ヲ配付シ官報ニ報告ス 同三十日議事日程ヲ變更シテ第二、第三讀會ヲ加フ

衆議院提出法律案

議案題目	會議	委員	出席
衆議院議員選擧法中改正法律案 提出　昭和十二年三月二十四日　衆議院提出 議決 奏上 公布 衆議院往復	（本會議）昭和十二年三月二十五日　第一讀會 （委員會）昭和十二年三月二十六日　會議 同二十七日　會議 同二十八日　會議 同二十九日　會議 同三十日　會議 同三十一日　會議	昭和十二年三月二十五日　連繫事件トシテ議院法中改正法律案ト同一ノ特別委員ニ付託ス	（本會議）昭和十二年三月二十五日　政府委員　內務次官　篠原英太郎

備考
昭和十二年三月二十四日本案ヲ配付ス 同日議事日程第二十四號ヲ以テ第一讀會ヲ二十五日ト定メ同日程ヲ配付シ官報ニ報告ス 委員會ノ審査結了ニ至ラスシテ本院ノ停會ヲ命セラル

衆議院提出法律案

議案題目	會議	委員	備考
辯護士法中改正法律案（衆第三號） 昭和十二年三月二十九日衆議院提出 提出 議決 奏上 公布 衆議院往復	昭和十二年三月三十日（本會議）第一讀會 昭和十二年三月三十日（委員會）會議	昭和十二年三月三十日連繫事件トシテ大正十二年法律第五十二號中改正法律案（衆第一號）ト同一ノ特別委員ニ付託ス	昭和十二年三月二十九日本案ヲ配付ス 同日議事日程第二十九號ヲ以テ第一讀會ヲ三十日ト定メ同日程ヲ配付シ官報ニ報告ス 委員會ノ審査結了ニ至ラスシテ本院ノ停會ヲ命セラル
		國務大臣政府委員出席（本會議）	

衆議院提出法律案

議案題目	會議	委員	國務大臣政府委員出席
辯護士法中改正法律案（衆第四號）	（本會議）昭和十二年三月三十日　第一讀會 （委員會）昭和十二年三月三十日　會議	昭和十二年三月三十日　連繫事件トシテ大正十二年法律第五十二號中改正法律案（衆第一號）ト同一ノ特別委員ニ付託ス	（本會議）

提出	議決	奏上	公布	衆議院往復
昭和十二年三月二十九日　衆議院提出				

備考
昭和十二年三月二十九日本案ヲ配付ス 同日議事日程第二十九號ヲ以テ第一讀會ヲ三十日ト定メ同日程ヲ配付シ官報ニ報告ス 委員會ノ審査結了ニ至ラスシテ本院ノ停會ヲ命セラル

衆議院提出法律案

議案題目	會議	委員	國務大臣政府委員出席
大正十二年法律第五十二號中改正法律案（衆第五號）	（本會議）昭和十二年三月三十日　第一讀會 （委員會）昭和十二年三月三十日　會議	昭和十二年三月三十日　連繫事件トシテ大正十二年法律第五十二號中改正法律案（衆第一號）ト同一ノ特別委員ニ付託ス	（本會議）昭和十二年三月三十日　政府委員　司法次官　長島　毅

提出	議決	奏上	公布	衆議院往復
昭和十二年三月二十九日　衆議院提出				

備考
昭和十二年三月二十九日本案ヲ配付ス 同日議事日程第二十九號ヲ以テ第一讀會ヲ三十日ト定メ同日程ヲ配付シ官報ニ報告ス 委員會ノ審査結了ニ至ラスシテ本院ノ停會ヲ命セラル

衆議院提出法律案

議案題目	會議	委員	國務大臣政府委員出席
護國共同組合法案	（本會議）昭和十二年三月三十日　第一讀會 （委員會）昭和十二年三月三十日　會議	昭和十二年三月三十日選定（議長指名） 特別委員 侯爵大久保利武 侯爵佐佐木行忠 （辭任）子爵大河內輝耕 大島　健一 委員長　男爵關　義壽 副委員長　藤沼　庄平 菊池　恭三 石川　三郎 三木與吉郎 同　三十日補闕選定（議長指名） 特別委員 子爵野村　益三	（本會議）

提出	議決	奏上	公布	衆議院往復
昭和十二年三月二十九日　衆議院提出				

備考
昭和十二年三月二十九日本案ヲ配付ス 同日議事日程第二十九號ヲ以テ第一讀會ヲ三十日ト定メ同日程ヲ配付シ官報ニ報告ス 同三十日委員長副委員長ヲ互選ス 同日子爵大河內輝耕特別委員ヲ辭任ス 委員會ノ審査結了ニ至ラスシテ本院ノ停會ヲ命セラル

豫算案

議案題目	豫算案竝昭和十二年度各特別會計歳入歳出豫算案
提出	昭和十二年二月十五日　政府提出
議決	昭和十二年三月二十九日　可決
奏上	昭和十二年三月二十九日　裁可ヲ奏請ス
公布	昭和十二年三月三十日　公布
衆議院往復	昭和十二年三月八日衆議院ヨリ可決ノ旨ヲ記シテ政府提出案ヲ送付セラル 同二十九日本案可決ノ旨ヲ衆議院ニ通知ス

會議	（本會議） 昭和十二年三月二十九日　會議 豫算委員會開會ノ日時ハ常任委員會表中ニ掲載セルヲ以テ茲ニ之ヲ略ス以下之ニ同シ
委員	豫算委員ノ氏名ハ常任委員會表中ニ掲載セルヲ以テ茲ニ之ヲ略ス以下之ニ同シ
國務大臣政府委員出席	（本會議） 昭和十二年三月二十九日 内閣總理大臣兼文部大臣　林　銑十郎 農林大臣　山崎　達之輔 遞信大臣伯爵　兒玉　秀雄 海軍大臣　米内　光政 司法大臣　鹽野　季彦 商工大臣兼鐵道大臣　伍堂　卓雄 内務大臣　河原田　稼吉 大藏大臣兼拓務大臣　結城　豊太郎 陸軍大臣　杉山　元 外務大臣　佐藤　尚武 政府委員 内閣書記官長兼内閣調査局長官　大橋　八郎 法制局長官　川越　丈雄 法制局參事官兼内閣恩給局長　樋貝　詮三 法制局參事官　森山　鋭一 對滿事務局次長　青木　一男 外務次官　堀内　謙介 外務書記官　土田　豊 内務次官　篠原　英太郎 内務書記官　藤原　孝夫 社會局長官　廣瀬　久忠 社會局部長　山崎　巖

備考
昭和十二年二月二十六日政府ハ議院法第三十條ニ依リ本案ヲ修正ス 同三月三日政府ハ議院法第三十條ニ依リ本案ヲ修正ス 同八日本案ヲ配付ス（原案ハ參考ノ爲一月二十一日豫メ之ヲ配付セリ而シテ二月三日政府ニ於テ之ヲ撤回シ更ニ同十五日提出セラレタレトモ曩ニ配付シタル議案ト比照シ異同ナキヲ以テ更ニ配付スルコトヲ略ス） 同二十七日委員長ヨリ可決報告書ヲ提出ス 同日右報告書ヲ配付ス 同二十八日議事日程第二十八號ヲ以テ會議ヲ二十九日ト定メ同日程ヲ配付シ官報ニ報告ス

國務大臣政府委員出席	
大藏次官	賀屋　興宣
大藏省主計局長	廣瀬　豐作
大藏省理財局長	關原　忠三
大藏省銀行局長	和田　正彦
大藏書記官	入江　昂
同	谷口　恒二
專賣局長官	木内　四郎
陸軍次官	荒井　誠一郎
陸軍主計中將	梅津　美治郎
陸軍少將	平手　勘次郎
海軍次官	後宮　淳
海軍主計中將	山本　五十六
海軍中將	村上　春一
海軍主計大佐	豐田　副武
司法省行刑局長	山本　丑之助
司法書記官	瀧川　秀雄
文部次官	齋藤　直一
文部省普通學務局長	河原　春作
文部省實業學務局長	菊池　豐三郎
農林省山林局長	藤野　惠
農林省水産局長	村上　龍太郎
農林省米穀局長	原　辰二
農林書記官	荷見　安
商工次官	周東　英雄
商工省工務局長	村瀨　直養
遞信省經理局長	小島　新一
鐵道次官	進藤　誠一
鐵道省運輸局長	喜安　健次郎
鐵道省建設局長	新井　堯爾
鐵道省工務局長	河原　直文
拓務書記官	山田　隆二
朝鮮總督府政務總監	副島　勝
朝鮮總督府財務局長	大野　緑一郎
臺灣總督府總務長官	林　繁藏
臺灣總督府財務局長	森岡　二朗
樺太廳長官	嶺岡　丘造
	今村　武志

豫算案

議案題目	會議	委員
豫算外國庫ノ負擔トナルベキ契約ヲ爲スヲ要スル件（總豫算附屬）	（本會議）昭和十二年三月二十九日　會議	國務大臣政府委員　出席 （本會議） 出席國務大臣政府委員ハ昭和十二年度歳入歳出總豫算案竝昭和十二年度各特別會計歳入歳出豫算案ノ部ニ同シ但シ本案中ニハ司法省、文部省所管ノ事項ナキヲ以テ其ノ部分ヲ除ク
提出　昭和十二年二月十五日　政府提出		
議決　昭和十二年三月二十九日　可決		
奏上　昭和十二年三月二十九日　裁可ヲ奏請ス		
公布　昭和十二年三月三十日　公布		
衆議院往復　昭和十二年三月八日衆議院ヨリ可決ノ旨ヲ記シテ政府提出案ヲ送付セラル 同二十九日本案可決ノ旨ヲ衆議院ニ通知ス		

備考
昭和十二年二月二十六日政府ハ議院法第三十條ニ依リ本案ヲ修正ス 同三月八日本案ヲ配付ス（原案ハ參考ノ爲一月二十一日豫メ之ヲ配付セリ而シテ二月三日政府ニ於テ之ヲ撤回シ更ニ同十五日提出セラレタレトモ曩ニ配付シタル議案ト比照シ異同ナキヲ以テ更ニ配付スルコトヲ略ス） 同二十七日委員長ヨリ可決報告書ヲ提出ス 同日右報告書ヲ配付ス 同二十八日議事日程第二十八號ヲ以テ會議ヲ二十九日ト定メ同日程ヲ配付シ官報ニ報告ス

豫算案

議案題目	會議	委員	備考
昭和十一年度歳入歳出總豫算追加案（第一號） 外務、內務、大藏、海軍、遞信各省所管	（本會議） 昭和十二年三月二十二日　會議	國務大臣政府委員　出席 （本會議） 昭和十二年三月二十二日 內閣總理大臣　林　銑十郎 海軍大臣　米內　光政 內務大臣　河原田稼吉 大藏大臣　結城豊太郎 陸軍大臣　杉山　元 外務大臣　佐藤　尚武 政府委員 內務書記官　藤原　孝夫 大藏次官　賀屋　興宣 大藏省主計局長　廣瀨　豊作 大藏書記官　谷口　恒二 海軍次官　山本五十六 海軍主計中將　村上　春一 海軍主計大佐　山本丑之助	昭和十二年三月二十日本案ヲ配付ス（原案ハ參考ノ爲三月八日豫メ之ヲ配付セリ） 同二十二日委員長ヨリ可決報告書ヲ提出ス 同日右報告書ヲ配付ス 同日議事日程ヲ變更シテ會議ヲ加フ
提出	昭和十二年三月八日　政府提出		
議決	昭和十二年三月二十二日　可決		
奏上	昭和十二年三月二十二日　裁可ヲ奏請ス		
公布	昭和十二年三月二十四日　公布		
衆議院往復	昭和十二年三月二十日衆議院ヨリ可決ノ旨ヲ記シテ政府提出案ヲ送付セラル 同二十二日本案可決ノ旨ヲ衆議院ニ通知ス		

豫算案

議案題目	會議	委員
昭和十一年度各特別會計歳入歳出豫算追加案（特第一號）	（本會議） 昭和十二年三月二十二日　會議	國務大臣政府委員　出席 （本會議） 昭和十二年三月二十二日 内閣總理大臣　林　銑十郎 大藏大臣兼拓務大臣　結城豊太郎 政府委員 大藏次官　賀屋　興宣 大藏省主計局長　廣瀬　豊作 大藏書記官　谷口　恒二 拓務書記官　副島　勝 朝鮮總督府政務總監　大野綠一郎 朝鮮總督府財務局長　林　繁藏 臺灣總督府財務局長　嶺田　丘造

提出　昭和十二年三月八日　政府提出

關東局、朝鮮總督府、臺灣總督府

議決　昭和十二年三月二十二日　可決

奏上　昭和十二年三月二十二日　裁可ヲ奏請ス

公布　昭和十二年三月二十四日　公布

衆議院往復　昭和十二年三月二十日衆議院ヨリ可決ノ旨ヲ記シテ政府提出案ヲ送付セラル
同二十二日本案可決ノ旨ヲ衆議院ニ通知ス

備考
昭和十二年三月二十日本案ヲ配付ス（原案ハ參考ノ爲三月八日豫メ之ヲ配付セリ） 同二十二日委員長ヨリ可決報告書ヲ提出ス 同日右報告書ヲ配付ス 同日議事日程ヲ變更シテ會議ヲ加フ

豫算案

議案題目	會議	委員
昭和十二年度歲入歲出總豫算追加案（第一號） 外務、內務、大藏、海軍、司法、文部、農林、商工、遞信、拓務各省所管	（本會議） 昭和十二年三月二十九日　會議	國務大臣 政府委員　出席 （本會議） 昭和十二年三月二十九日 內閣總理大臣兼文部大臣　林　銑十郎 農林大臣　山崎達之輔 遞信大臣伯爵兒玉秀雄 海軍大臣　米內光政 司法大臣　鹽野季彥 內務大臣　河原田稼吉 大藏大臣兼拓務大臣　結城豐太郎 外務大臣　佐藤尚武 政府委員 外務次官　堀內謙介 外務書記官　土田豐 內務次官　篠原英太郎 內務書記官　藤原孝夫 社會局長官　廣瀨久忠 社會局部長　山崎巖 大藏次官　賀屋興宣 大藏省主計局長　廣瀨豐作 大藏省理財局長　關原忠三 大藏省銀行局長　和田正彥
提出	昭和十二年三月十八日 政府提出	
議決	昭和十二年三月二十九日 可決	
奏上	昭和十二年三月二十九日 裁可ヲ奏請ス	
公布	昭和十二年三月三十日 公布	
衆議院往復	昭和十二年三月二十七日衆議院ヨリ可決ノ旨ヲ記シテ政府提出案ヲ送付セラル 同二十九日本案可決ノ旨ヲ衆議院ニ通知ス	

備考
昭和十二年三月二十七日本案ヲ配付ス（原案ハ參考ノ爲三月十八日豫メ之ヲ配付セリ） 同二十八日委員長ヨリ可決報告書ヲ提出ス 同日右報告書ヲ配付ス 同日議事日程第二十八號ヲ以テ會議ヲ二十九日ト定メ同日程ヲ配付シ官報ニ報告ス

國務大臣 政府委員　出席
大藏書記官　入江昂
同　谷口恒二
同　木內四郎
專賣局長官　荒井誠一郎
陸軍次官　梅津美治郎
陸軍主計中將　平手勘次郎
陸軍少將　後宮淳
海軍次官　山本五十六
海軍主計中將　村上春一
海軍中將　豐田副武
海軍主計大佐　山本丑之助
司法省行刑局長　瀧川秀雄
司法書記官　齋藤直一
文部次官　河原春作
文部省普通學務局長　菊地豐三郎
文部省實業學務局長　藤野惠
農林省山林局長　村上龍太郎
農林省水產局長　原辰二
農林省米穀局長　荷見安
農林書記官　周東英雄
商工次官　村瀨直養
商工省工務局長　小島新一
商工書記官　大島永明
遞信省經理局長　進藤誠一
拓務書記官　副島勝
朝鮮總督府政務總監　大野綠一郎
朝鮮總督府財務局長　林繁藏
臺灣總督府總務長官　森岡二朗
臺灣總督府財務局長　嶺田丘造
樺太廳長官　今村武志

豫算案

議案題目	會議	委員
昭和十二年度各特別會計歳入歳出豫算追加案（特第一號） 大藏、文部、拓務各省所管	（本會議） 昭和十二年三月二十九日　會議	國務大臣 政府委員　出席
提出　昭和十二年三月十八日　政府提出		
議決　昭和十二年三月二十九日　可決	（本會議） 昭和十二年三月二十九日	昭和十二年三月二十九日 内閣總理大臣兼文部大臣　林　銑十郎 大藏大臣兼拓務大臣　結城豊太郎
奏上　昭和十二年三月二十九日　裁可ヲ奏請ス		政府委員 大藏次官　賀屋　興宣 大藏省主計局長　廣瀬　豊作 大藏省理財局長　關原　忠三 大藏省銀行局長　和田　正彥 大藏書記官　入江　昻 同　谷口　恒二 同　木内　四郎 專賣局長官　荒井誠一郎
公布　昭和十二年三月三十日　公布		
衆議院ヨリ往復　昭和十二年三月二十七日衆議院ヨリ可決ノ旨ヲ記シテ政府提出案ヲ送付セラル 同二十九日本案可決ノ旨ヲ衆議院ニ通知ス		

備考
昭和十二年三月二十七日本案ヲ配付ス（原案ハ參考ノ爲メ之ヲ配付セリ） 月十八日豫 同二十八日委員長ヨリ可決報告書ヲ提出ス 同日右報告書ヲ配付ス 同日議事日程第二十八號ヲ以テ會議ヲ二十九日ト定メ同日程ヲ配付シ官報ニ報告ス

文部次官　河原　春作
文部省普通學務局長　菊池豊三郎
文部省實業學務局長　藤野　惠
拓務書記官　副島　勝
朝鮮總督府政務總監　大野緑一郎
朝鮮總督府財務局長　林　繁藏
臺灣總督府總務長官　森岡　二朗
臺灣總督府財務局長　嶺田　丘造
樺太廳長官　今村　武志

豫算案

議案題目	會議	委員
豫算外國庫ノ負擔トナルベキ契約ヲ爲スヲ要スル件（追第一號） 內務、大藏、農林、商工、遞信、拓務各省所管	（本會議） 昭和十二年三月二十九日　會議	國務大臣 政府委員　出席 （本會議） 昭和十二年三月二十九日 農林大臣　山崎達之輔 遞信大臣伯爵兒玉　秀雄 商工大臣　伍堂　卓雄 內務大臣 大藏大臣 兼拓務大臣　河原田稼吉 結城豊太郎 政府委員 內務次官　篠原英太郎 內務書記官　藤原　孝夫 社會局長官　廣瀨　久忠 社會局部長　山崎　巖 大藏次官　賀屋　興宣 大藏省主計局長　廣瀨　豐作 大藏省理財局長　關原　忠三 大藏省銀行局長　和田　正彥 大藏書記官　入江　昂
提出　昭和十二年三月十八日　政府提出		
議決　昭和十二年三月二十九日　可決		
奏上　昭和十二年三月二十九日　裁可ヲ奏請ス		
公布　昭和十二年三月三十日　公布		
衆議院往復　昭和十二年三月二十七日衆議院ヨリ可決ノ旨ヲ記シテ政府提出案ヲ送付セラル 同二十九日本案可決ノ旨ヲ衆議院ニ通知ス		

備考
昭和十二年三月二十七日本案ヲ配付ス（原案ハ參考ノ爲三月十八日豫メ之ヲ配付セリ） 同二十八日委員長ヨリ可決報告書ヲ提出ス 同日右報告書ヲ配付ス 同日議事日程第二十八號ヲ以テ會議ヲ二十九日ト定メ同日程ヲ配付シ官報ニ報告ス

同　谷口　恒二
同　木内　四郎
專賣局長官　荒井誠一郎
農林省山林局長　村上龍太郎
農林省水產局長　原　辰二
農林省米穀局長　荷見　安
農林書記官　周東　英雄
商工次官　村瀨　直養
商工省工務局長　小島　新一
商工書記官　大島　永明
拓務書記官　副島　勝
朝鮮總督府政務總監　大野緑一郎
朝鮮總督府財務局長　林　繁藏
臺灣總督府總務長官　森岡　二朗
臺灣總督府財務局長　嶺田　丘造
樺太廳長官　今村　武志

決算

議案題目	會議	委員
昭和十年度歳入歳出總決算 昭和十年度各特別會計歳入歳出決算 昭和十年度歳入歳出決算檢査報告	（本會議） 昭和十二年三月二十七日　會議 決算委員會開會ノ日時ハ常任委員會表中ニ掲載セルヲ以テ玆ニ之ヲ略ス以下之ニ同シ	決算委員ノ氏名ハ常任委員會表中ニ掲載セルヲ以テ玆ニ之ヲ略ス以下之ニ同シ

提出	議決	備考
昭和十二年二月二十七日　政府提出	昭和十二年三月二十七日　可決（決算委員長報告ヲ）	昭和十二年二月二十日決算及檢査報告ヲ配付ス 同二十六日昭和十年度歳入歳出決算檢査報告ニ對スル辯明書ヲ配付ス 同三月十八日委員長ヨリ報告書ヲ提出ス 同十九日右報告書ヲ配付ス 同二十六日議事日程第二十六號ヲ以テ會議ヲ二十七日ト定メ同日程ヲ配付シ官報ニ報告ス

（本會議）
昭和十二年三月二十七日

國務大臣
政府委員　出席

（本會議）
昭和十二年三月二十七日

大藏大臣　結城豊太郎
大藏次官　賀屋興宣
大藏省主計局長　廣瀬豊作
大藏省主稅局長　石渡莊太郎
大藏書記官　菅村道太郎
同　谷口恒二
同　松隈秀雄
政府委員

議案題目	會議	委員
昭和十年度國有財産増減總計算書 昭和十年度各省所管國有財産増減報告書 昭和十年度國有財産増減總計算書檢査報告	（本會議） 昭和十二年三月二十七日　會議	國務大臣 政府委員　出席

提出	議決	備考
昭和十二年二月二十二日　政府提出	昭和十二年三月二十七日　可決（決算委員長報告ヲ）	昭和十二年二月二十二日本報告書ヲ配付ス 同三月十八日委員長ヨリ報告書ヲ提出ス 同十九日右報告書ヲ配付ス 同二十六日議事日程第二十六號ヲ以テ會議ヲ二十七日ト定メ同日程ヲ配付シ官報ニ報告ス

（本會議）
出席國務大臣　政府委員ハ昭和十年度歳入歳出總決算、昭和十年度各特別會計歳入歳出決算ノ部ニ同シ

建議案

議案題目	會議	委員
明治神宮外苑擴張ニ關スル建議案	（本會議）昭和十二年三月三十日　會議	國務大臣　政府委員　出席
		（本會議） 昭和十二年三月三十日 內閣總理大臣兼文部大臣　林　銑十郎 內務大臣　河原田稼吉 政府委員 內務省神社局長　兒玉　九一

提出	議決	呈出	備考
昭和十二年三月二十九日 發議者　伯爵　二荒　芳德 贊成者　公爵　鷹司　信輔　外百六十四名	昭和十二年三月三十日 可決	昭和十二年三月三十日 政府ニ呈出ス	昭和十二年三月二十九日本案ヲ配付ス 同日議事日程第二十九號ヲ以テ會議ヲ三十日ト定メ同日程ヲ配付シ官報ニ報告ス

議動

議案題目	會議	委員
永年在職議員ニ對スル表彰決議案	（本會議）昭和十二年三月十八日　會議	國務大臣　政府委員　出席
		子爵　伊集院兼知　在職三十二年 子爵　前田　利定　在職三十二年 子爵　木場　貞長　在職三十一年 男爵　千秋　季隆　在職三十二年 三宅　秀　在職四十六年 室田　義文　在職三十五年

提出	議決	備考
昭和十二年三月十八日 議長發議	昭和十二年三月十八日 可決	昭和十二年三月十八日日程ヲ變更シテ會議ヲ加フ 同日表彰セラレタル議員左ノ如シ 公爵　德川　家達　在職四十七年 侯爵　黑田　長成　在職四十五年 侯爵　山內　豐景　在職三十六年 男爵　山本　達雄　在職三十三年 子爵　松平　直平　在職三十九年 子爵　靑木　信光　在職三十九年 同日議場ニ於テ公爵德川家達ハ表彰ヲ受ケタル議員ヲ代表シテ謝辭ヲ述ヘタリ

請願

議案題目	會議	委員
○官營大社阿蘇神社國費造營ノ件○財團法人日本少年指導會ニ對シ國庫補助ノ件○公文書平易化ノ件○所得調査委員優遇ニ關スル件○北海道空知郡瀧川町ニ區裁判所設置ノ件○函館本線瀧川驛、濱益村、瀧川驛間ニ鐵道敷設ノ件○函館本線砂川、瀧川兩驛間ニ複線敷設ノ件○石狩川架橋ノ件○北海道幌泉漁港修築ノ件○贈位申請ニ關スル件○東北本線尻内驛ヨリ花輪線ハ三戸驛又ハ三戸驛ヨリ花輪線毛馬内驛ニ至ル鐵道敷設ノ件○能登鐵道買收ニ關スル件○映畫對策確立實施ニ關スル件○七尾線能登三井、能登鐵道三明ノ兩驛間鐵道敷設ノ件	（本會議） 昭和十二年三月三日　會議 請願委員會開會ノ日時ハ常任委員會表中ニ掲載セルヲ以テ茲ニ之ヲ略ス以下之ニ同シ	國務大臣 政府委員　出席
提出	昭和十二年二月二十六日 請願委員長特別報告書提出	
議決	昭和十二年三月三日 可決	
送付	昭和十二年三月三日 政府ニ送付ス	
備考	昭和十二年二月二十七日特別報告第一號（意見書案ヲ具ス） ヲ配付ス 同　三月二日議事日程第十二號ヲ以テ會議ヲ三日ト定メ同日程ヲ配付シ官報ニ報告ス	

請願

議案題目	會議	委員
○靜岡縣榛原郡下川根村ニ登記所設置ノ件○北海道高島漁港築設ノ件○呉線安藝阿賀、藝備鐵道志和口ノ兩驛間鐵道敷設ノ件○室蘭港修築ニ關スル件○漁業經營改善ニ關スル件○鰛ノ洄游及棲息狀況調査ニ關スル件○海洋漁業振興ニ關スル件○永產物ノ利用ニ關スル件○漁村金融改善ニ關スル件○漁村指導機關ノ整備ニ關スル件○沿岸漁業ノ調整竝資源培養ニ關スル件○漁船保險制度創設ノ件○水產行政機構改革ニ關スル件○建武元勳千種忠顯ノ神社創立ノ件○狩獵法中改正ニ關スル件○豫定線金澤、灣見間鐵道速成ノ件○官幣中社永無瀬宮昇格ノ件○甲種地區建築補助金交付期限延長ノ件○北海道苫前郡苫前村ニ增毛區裁判所出張所設置ノ件○幌加内線添牛内、羽幌線古丹別航路標識設置ノ件○幌加内線小倉、鳥栖ノ兩驛間鐵道敷設ノ件○鹿兒島本線水俣、八代間鐵道敷設ノ件○茨城縣幸久郵便局ニ改定ノ件	（本會議） 昭和十二年三月六日特別報告第二號（意見書案ヲ具ス）ヲ配付ス 同日議事日程第十四號ヲ以テ會議ヲ八日ト定メ同日程ヲ配付シ官報ニ報告ス	國務大臣 政府委員　出席
提出	昭和十二年三月五日 請願委員長特別報告書提出	
議決	昭和十二年三月八日 可決	
送付	昭和十二年三月八日 政府ニ送付ス	
備考		

請願

議案題目	會議	委員	國務大臣政府委員出席
○中央線木曾福島、高山本線久々野兩驛間ヲ鐵道豫定線ニ編入ノ件○穀類搗精及製粉取締法制定ノ件○北海道江差、瀬棚間鐵道敷設ノ件○無線羅針局增設ノ件○利根川治水工事施行ノ件○荒川改修ニ關スル件○第二期森林治水計畫樹立ニ關スル件○災害防止ノ林業施設計畫樹立ニ關スル件○林道網計畫樹立實施ニ關スル件○町村特別稅段別割ニ關スル法律改正ノ件○横莊鐵道買收ノ件○長倉線長倉、茨城鐵道御前山ノ兩驛間鐵道敷設ノ件○宮崎縣東臼杵郡門川町ニ區裁判所出張所設置ノ件○濟生會診療機關用地免租ニ關スル件○佐賀縣擇捉島ノ漁業保護ニ關スル件○佐賀縣三養基郡鳥栖町ニ區裁判所設置ノ件	（本會議）昭和十二年三月十五日　會議		（本會議）

提出	議決	送付	備考
昭和十二年三月十二日　請願委員長特別報告書提出	昭和十二年三月十五日　可決	昭和十二年三月十五日　政府ニ送付ス	昭和十二年三月十三日特別報告第三號（意見書案ヲ具ス）ヲ配付ス 同日議事日程第十七號ヲ以テ會議ヲ十五日ト定メ同日程ヲ配付シ官報ニ報告ス

請願

議案題目	會議	委員	國務大臣政府委員出席
○兵役義務者及傷痍軍人待遇改善ノ件○七尾、蛸島間航路補償ニ關スル件○戰役竝事變從軍軍人優遇ニ關スル件○舊帝國議事堂跡ニ國體館建設ノ件○山陽本線麻里布、山陰本線萩ノ兩驛間鐵道敷設ノ件○山村住民救濟ニ關スル件○官公立吃音矯正所設置ニ關スル件○國民負擔均衡ニ關スル件○鳥取縣天神川改修工事繰上施行ノ件○社會事業ノ擴充助成ニ關スル件○吉備高島宮阯ニ施設ヲ爲スノ件○門川港修築ニ關スル件○口之津鐵道買收ノ件○北海道留萠郡留萠町、同郡小平蘂村川上間ノ鐵道敷設ノ件○廣尾線大樹、日高線浦河ノ兩驛間鐵道敷設ノ件○北海道廣尾郡大樹村ニ帶廣區裁判所出張所設置ノ件○茨城縣猿島郡生子菅村ニ郵便取扱所設置ノ件○茨城縣戸多郵便取扱所ヲ三等郵便局ニ改定ノ件○岡山縣久米郡加美村ニ津山區裁判所出張所設置ノ件○國立海洋觀測所設置ニ關スル件○鰺ケ澤漁港修築ノ件○書道振興奬勵ニ關スル件○私立十四大學國庫補助金ニ關スル件○裝蹄師法制定ノ件○愛知縣南設樂郡海老町ニ登記所設置ノ件○千葉縣幕張郵便局ニ電信、電話及集配事務開始ノ件○北海道常呂川及武華川ノ治水工事實施ニ關スル件○北海道野付牛町ニ無水酒精工場設置ノ件○國道四號線改修ニ關スル件○國號ノ稱呼ニ關スル件○家事調停裁判所設置ノ件○德島縣沼江郵便局ニ集配事務開始ノ件	（本會議）昭和十二年三月二十三日　會議		（本會議）

提出	議決	送付	備考
昭和十二年三月十九日　請願委員長特別報告書提出	昭和十二年三月二十三日　可決	昭和十二年三月二十三日　政府ニ送付ス	昭和十二年三月二十日特別報告第四號（意見書案ヲ具ス）ヲ配付ス 同二十二日議事日程第二十二號ヲ以テ會議ヲ二十三日ト定メ同日程ヲ配付シ官報ニ報告ス

請願

議案題目	會議	委員	出席
○高山本線下呂、北惠那鐵道下付知ノ兩驛間鐵道速成ノ件○常磐線平驛北側ニ乘降口新設ノ件○油津港ニ臨港鐵道敷設ノ件○山陽本線周防高森、山口線德佐ノ兩驛間ヲ鐵道豫定線ニ編入ノ件○柳井線柳井驛、岩日線渡里間ニ省營自動車運輸開始ノ件○根室本線新得、幌內線幾春別ノ兩驛間鐵道敷設ノ件○公共圖書館費國庫補助法制定ノ件○紀勢東今福間鐵道速成ノ件○小名濱線鐵道敷設豫定線ノ始發驛ニ關スル件○國民負擔均衡ニ關スル件○高知刑務所移轉ノ件○鬼怒川流域ニ貯水池設置ノ件○北海道樣似漁港修築ノ件○富山縣庄川改修促進ノ件○淀川低水工事繼續施行ノ件○靑森縣西津輕郡水元村ニ登記所設置ノ件	（本會議）		
			（本會議）

提出	昭和十二年三月二十六日 請願委員長特別報告書提出
議決	
送付	
備考	昭和十二年三月二十七日特別報告第五號（意見書案ヲ具ス）ヲ配付ス 同三十日議事日程第三十號ヲ以テ會議ヲ三十一日ト定メ同日程ヲ配付シ官報ニ報告ス 同三十一日會議ヲ開クニ至ラスシテ本院ノ停會ヲ命セラル

議事日表

月日	件名	議事日程	件數	時間 開議	時間 散會	時間 時數	出席議員數	闕席議員數	傍聽人員
昭和十一年十二月二十四日（木曜日）	一各部屬ノ決定 一各部長及理事ノ選擧（各部選擧）			午前九時十三分	午前十時二十五分	一時十二分	二七三	一三三	
十二月二十六日（土曜日）	一開院式								
十二月二十七日（日曜日）	一勅語奉答書案ノ議決 一全院委員長ノ選擧 一常任委員ノ選擧（各部選擧） 一勅語奉答書捧呈ノ報告及勅語ノ報告 一請暇ノ許可 一明年一月二十日マテ休會ノ議決	第一 同		午前十時八分	午前十一時三十五分	一時二十七分	二三七	一六九	一六
昭和十二年一月二十一日（木曜日）	一請暇ノ許可 一常任委員辭任ノ許可 一國務大臣ノ演說ニ關スル件（國務大臣廣田弘毅施政方針ニ關スル演說、國務大臣有田八郎外交ニ關スル演說）	第二		午前十時十六分	午後零時三十三分	二時十七分	三一〇	八八	七七三

一月二十五日（月曜日）	一內閣總辭職ニ因リ新內閣成立後開會ニ適當ナル時期マテ休會ノ議決		一	午前十一時十分 午前十一時十六分	六分	二三五	一七四	五二
二月十五日（月曜日）	一請暇ノ許可 一常任委員辭任ノ許可 一國務大臣ノ演說ニ關スル件（國務大臣林銑十郎施政方針竝外交ニ關スル演說）（第二日）（延會）	第五	三	午前十時十二分 午前十一時五十六分	一時四十四分	三一四	九五	六六八
二月十六日（火曜日）	一請暇ノ許可 一常任委員辭任ノ許可 一國務大臣ノ演說ニ關スル件（第三日）（延會）	第六	三	午前十時十六分 午後零時二十九分	二時十三分	二八八	一二一	五二五
二月十八日（木曜日）	一請暇ノ許可 一商法中改正法律案第一讀會 一右議案ノ審査ヲ付託スヘキ特別委員ノ選擧 一右案特別委員ノ數ヲ十八名ト爲ス件ノ議決 一本會期中議案ノ審査ヲ付託スヘキ特別委員ノ選擧ハ特別ナル場合ヲ除キ總テ之ヲ議長指名ト爲スノ議決 一樺太市制案第一讀會 一肥料取締法中改正法律案第一讀會 一特別委員辭任ノ許可 一國務大臣ノ演說ニ關スル件（第四日）（延會）	第七 同 同 同 同	九	午前十時二十五分 午後零時三分	一時三十八分	二五六	一五二	五五三

二月二十二日（月曜日）	一本會議時間ニ於テ委員會開會ノ許可 一酒造組合法中改正法律案第一讀會 一國務大臣ノ演說ニ關スル件（第五日）（延會） 一常任委員辭任ノ許可 一特別委員辭任ノ許可	第八 同	五	午前十時二十二分 午後二時四十二分	四時二十分	二七〇	一三八	九九九
二月二十五日（木曜日）	一常任委員辭任ノ許可 一本會期中會議時間ニ於テ委員會開會ノ要求アリタル場合議長之カ許否ヲ決シ得ル件ノ議決 一本會期中議案配付後及各讀會間ニ於ケル定規ノ日數ヲ經スシテ議事ヲ開クコトヲ得ル件ノ議決 一日本無線電信株式會社法中改正法律案第一讀會 一樺太市制案第一讀會ノ續（委員長報告） 一同第二讀會 一同第三讀會（可決） 一國務大臣ノ演說ニ關スル件（第六日）（延會） 一質疑ニ關スル資料ヲ速記錄ニ揭載ノ許可	第九 同 同	九	午前十時二十四分 午後二時三十分	四時六分	二六三	一四五	九四〇
二月二十六日（金曜日）	一軍機保護法改正法律案第一讀會 一右案特別委員ノ數ヲ十八名ト爲ス件ノ議決 一兵役法中改正法律案第一讀會 一特許法中改正法律案第一讀會、商標法中改正法律案第一讀會、不正競爭防止法中改正法律案第一讀會	第十 同 同	九	午前十時十九分 午前十一時三十九分	一時二十分	二五九	一四九	五五二

			一裁判所構成法中改正法律案第二讀會、大正十年法律第百二號中改正法律案第一讀會	同
			一國務大臣ノ演說ニ關スル件（第七日）（延會）	同
			一産業組合中央金庫法中改正法律案第一讀會、産業組合自治監査法案第一讀會	第十一
			一右各案特別委員ノ數ヲ十五名ト爲ス件ノ議決	
			一肥料取締法中改正法律案第一讀會ノ續（委員長報告）	同
			一同第二讀會	同
			一同第三讀會（可決）	同
			一酒造組合法中改正法律案第一讀會ノ續（委員長報告）	同
			一同第二讀會	同
			一同第三讀會（可決）	同
			一日本無線電信株式會社法中改正法律案第一讀會ノ續（委員長報告）	同
			一同第二讀會	同
			一同第三讀會（可決）	同
			一特許法中改正法律案第一讀會ノ續（委員長報告）、商標法中改正法律案第一讀會ノ續（委員長報告）、不正競爭防止法中改正法律案第一讀會ノ續（委員長報告）	同
			一同第二讀會	同
			一同第三讀會（以上可決）	同
			一裁判所構成法中改正法律案第一讀會ノ續（委員長報告）、大正十年法律第百二號中改正法律案第一讀會ノ續（委員長報告）	同
三月一日（月曜日）				
		二十三	午前十時二十五分	
			午後二時四十五分	
			四時二十分	
		二七五		
		一三五		
		九四八		

			改正法律案第一讀會ノ續（委員長報告）	同
			一同第二讀會	同
			一同第三讀會（以上可決）	同
			一國務大臣ノ演說ニ關スル件（第八日）（延會）	同
			一常任委員辭任ノ許可	
三月三日（水曜日）				
			一請願委員長報告	
			一商法中改正法律案第一讀會ノ續（委員長報告）	第十二
			一同第二讀會	同
			一同第三讀會（修正議決）	同
			一兵役法中改正法律案第一讀會ノ續（委員長報告）	同
			一同第二讀會	同
			一同第三讀會（可決）	同
			一官幣大社阿蘇神社國費造營ノ請願外十三件ノ請願會議（以上可決）	同
			一國務大臣ノ演說ニ關スル件（第九日）（延會）	同
		二十二	午前十時十六分	
			午後三時三十四分	
			五時十八分	
		二六九		
		一四一		
		九五二		
三月五日（金曜日）				
			一請暇ノ許可	
			一常任委員辭任ノ許可	
			一百貨店法案第一讀會	
			一右案特別委員ノ數ヲ十五名ト爲ス件ノ議決	
			一北海道舊土人保護法中改正法律案第一讀會	第十三
			一刑事訴訟法中改正法律案第一讀會、外國裁判所ノ囑託ニ因ル共助法中改正法律案	同
		九	午前十時十八分	
			午後三時十分	
			四時五十二分	
		二七〇		
		一四一		
		一三二		

	第一讀會	同		
	一國務大臣ノ演說ニ關スル件（第十日）（延會）	同		
	一常任委員辭任ノ許可	同		
三月八日（月曜日）	一辨理士法中改正法律案第一讀會	第十四		
	一右案特別委員ノ數ヲ十五名ト爲ス件ノ議決			
	一產業組合中央金庫法中改正法律案第一讀會ノ續（委員長報告）、產業組合自治監查法案第一讀會ノ續（委員長報告）	同	三十一	午前十時二十四分 午後零時二十二分
	一同第二讀會			
	一同第三讀會（以上可決）			
	一靜岡縣榛原郡下川根村ニ登記所設置ノ請願外二十三件ノ請願會議（以上可決）	同		一時五十八分
	一國務大臣ノ演說ニ關スル件（第十一日）（延會）	同		二六四
三月九日（火曜日）	一國務大臣結城豐太郎昭和十二年度歲入歲出總豫算ノ大要竝我國財政經濟ニ關スル演說	第十五		
	一軍機保護法改正法律案第一讀會ノ續（委員長報告）	同		一四七八〇六
	一同第二讀會			
	一同第三讀會（可決）		五	午前十時二十三分 午後零時三十一分
	一國務大臣ノ演說ニ關スル件（第十二日）（延會）	同		二時八分
				三〇一一一〇七五四

	一請暇ノ許可			
	一常任委員辭任ノ許可			
	一北海道舊土人保護法中改正法律案第一讀會ノ續（委員長報告）	第十六		
三月十一日（木曜日）	一同第二讀會			
	一同第三讀會（可決）			
	一刑事訴訟法中改正法律案第一讀會ノ續（委員長報告）、外國裁判所ノ囑託ニ因ル共助法中改正法律案第一讀會ノ續（委員長報告）	同	十	午前十時二十五分 午前十一時十六分
	一同第二讀會			
	一同第三讀會（以上可決）			
	一國務大臣ノ演說ニ關スル件（第十三日）	同		五十一分
	一常任委員辭任ノ許可			二五五一五六六二三
	一軍事救護法中改正法律案第一讀會、救護法中改正法律案第一讀會、母子保護法案第一讀會	第十七		
	一右各案特別委員ノ數ヲ十五名ト爲ス件ノ議決			
	一絲價安定施設法案第一讀會、絲價安定施設特別會計法案第一讀會	同	三十三	午前十時二十一分 午前十一時五十三分
三月十五日（月曜日）	一右各案特別委員ノ數ヲ十五名ト爲ス件ノ議決	同		一時三十二分
	一一般會計歲出ノ財源ニ充ツル爲特別會計ヨリ爲ス繰入金ニ關スル法律案第一讀會、對支文化事業特別會計法中改正法律案第一讀會、一般會計歲出ノ財源ニ充ツル爲大藏省預金部特別會計ヨリ爲ス繰入金ニ關スル法律案第一讀會			二七八一三三九八六

				一百貨店法案第一讀會ノ續（委員長報告）	同
				一同第二讀會	
				一同第三讀會（可決）	
				一辨理士法中改正法律案第一讀會ノ續（委員長報告）	同
				一同第二讀會	
				一同第三讀會（可決）	
				一中央線木曾福島、高山本線久々野兩驛間ヲ鐵道豫定線ニ編入ノ請願外十五件ノ請願會議（以上可決）	同
				一在職三十年以上ノ議員公爵徳川家達外十一名ニ對スル表彰決議案（議長公爵近衞文麿發議）會議（可決）	
				一請暇ノ許可	
				一常任委員辭任ノ許可	
				一特別委員辭任ノ許可	
				一郵便法中改正法律案第一讀會	
				一右案特別委員ノ數ヲ十五名ト爲ス件ノ議決	
				一臨時租稅增徵法案第一讀會、法人資本稅法案第一讀會、外貨債特別稅法案第一讀會、揮發油稅法案第一讀會、有價證券移轉稅法案第一讀會、明治四十年法律第二十一號中改正法律案第一讀會	
				一右各案特別委員ノ數ヲ二十五名ト爲ス件ノ議決	
				一一般會計歲出ノ財源ニ充ツル爲特別會計ヨリ爲ス繰入金ニ關スル法律案第一讀會	

三月十八日（木曜日）　第十八

三月十九日（金曜日）　第十九

十二	午前十時十一分	六	午前十時二十七分		
午後零時二十九分		午前十時五十三分			
二	時十八分	二十六分	二八九	一二二八七一	
二八七					
一二四					
三〇八					

				ノ續（委員長報告）、對支文化事業特別會計法中改正法律案第一讀會ノ續（委員長報告）、一般會計歲出ノ財源ニ充ツル爲大藏省預金部特別會計ヨリ爲ス繰入金ニ關スル法律案第一讀會ノ續（委員長報告）	同
				一同第二讀會	
				一同第三讀會（以上可決）	
				一鐵道敷設法中改正法律案第一讀會	同
				一輸出補償法中改正法律案第一讀會	同
				一漁船保險法案第一讀會、漁船再保險特別會計法案第一讀會、森林火災國營保險法案第一讀會、森林火災保險特別會計法案第一讀會	同
				一右各案特別委員ノ數ヲ十五名ト爲ス件ノ議決	
				一軍事救護法中改正法律案第一讀會ノ續（委員長報告）、救護法中改正法律案第一讀會ノ續（委員長報告）、母子保護法案第一讀會ノ續（委員長報告）	同
				一同第二讀會	
				一同第三讀會（以上可決）	
				一絲價安定施設法案第一讀會ノ續（委員長報告）、絲價安定施設特別會計法案第一讀會ノ續（委員長報告）	同
				一同第二讀會	
				一同第三讀會（以上可決）	
				一緊急質疑ノ許可	

三月二十日（土曜日）　第二十

十七	午前十時二十一分				
午前十一時二十分					
	五十九分	二六五	一四六四八九		

三月二十二日（月曜日）	一昭和十一年度歳入歳出總豫算追加案（第一號）會議（委員長報告）、昭和十一年度各特別會計歳入歳出豫算追加案（特第一號）會議（委員長報告）（以上可決）	第二十二	四午後二時八分	四十一分
	一朝鮮事業公債法中改正法律案第一讀會、朝鮮鐵道用品資金會計法中改正法律案第一讀會	同	午後二時十九分	二八五
	一特別委員辭任ノ許可			
	一請願委員長報告			
三月二十三日（火曜日）	一地方鐵道補助法中改正法律案第一讀會、横莊鐵道株式會社所屬鐵道外三鐵道買收ノ爲公債發行ニ關スル法律案第一讀會	第二十二	午前十時二十一分	一二六
	一右各案特別委員ノ數ヲ十五名ト爲ス件ノ議決	同	午前十一時九分	六一四
	一大正九年法律第五十六號中改正法律案第一讀會	同		
	一郵便法中改正法律案第一讀會ノ續（委員長報告）	同		
	一同第二讀會	同		
	一同第三讀會（可決）	同		
	一輸出補償法中改正法律案第一讀會ノ續（委員長報告）	同	四十八分	二七六
	一同第二讀會	同		
	一同第三讀會（可決）	同		
	一大正十二年法律第五十二號中改正法律案第一讀會	同		一三五
	一兵役義務者及傷痍軍人待遇改善ノ請願外二件ノ請願會議（以上可決）	同		三六九
	一舊帝國議事堂跡ニ國體館建設ノ請願外二十九件ノ請願會議（以上可決）	同		

三月二十四日（水曜日）	一昭和十二年度一般會計歳出ノ財源ニ充ツル爲公債發行ニ關スル法律案第一讀會、昭和七年法律第一號中改正法律案第一讀會、昭和七年法律第十二號中改正法律案第一讀會、日本銀行條例中改正法律案第一讀會、日本銀行參與會法廢止法律案第一讀會、東京農業教育專門學校創設ニ伴フ帝國大學特別會計及學校及圖書館特別會計ノ關渉ニ關スル法律案第一讀會、帝國ノ滿洲國ニ於ケル治外法權ノ撤廢及南滿洲鐵道附屬地行政權ノ調整乃至移讓ニ伴ヒ退官退職シタル者等ニ交付スル公債發行ニ關スル法律案第一讀會	第二十三	午前十時二十分	一三五
	一鐵道敷設法中改正法律案第一讀會ノ續（委員長報告）	同	午前十時三十八分	四〇七
	一同第二讀會			
	一同第三讀會（可決）			
	一議院法中改正法律案第一讀會	第二十四	十八分	二七六
	一右案特別委員ノ數ヲ十五名ト爲ス件ノ議決			
	一アルコール專賣法案第一讀會、揮發油及アルコール混用法案第一讀會	同		
	一右各案特別委員ノ數ヲ十五名ト爲ス件ノ議決			
	一漁船保險法案第一讀會ノ續（委員長報告）、漁船再保險特別會計法案第一讀會ノ續（委員長報告）、森林火災國營保險法案第一讀會ノ續（委員長報告）、森林火災保險特別會計法案第一讀會ノ續（委員長報告）	同		

三月二十五日（木曜日）	一同第二讀會 一同第三讀會（以上可決） 一朝鮮事業公債法中改正法律案第一讀會ノ續（委員長報告）、朝鮮鐵道用品資金會計法中改正法律案第一讀會ノ續（委員長報告） 一同第二讀會 一同第三讀會（以上可決） 一大正九年法律第五十六號中改正法律案第一讀會ノ續（委員長報告） 一同第二讀會 一同第三讀會（可決） 一衆議院議員選擧法中改正法律案第一讀會	同	同	同	十九	午前十時四十三分 午後三時四十四分	五時一分	二八六	一二五	四一一
三月二十六日（金曜日）	一小運送業法案第一讀會、日本通運株式會社法案第一讀會 一右各案特別委員ノ數ヲ十五名ト爲ス件ノ議決 一國民健康保險法案第一讀會 一右案特別委員ノ數ヲ十五名ト爲ス件ノ議決 一保健所法案第一讀會、結核豫防法中改正法律案第一讀會	第二十五	同	同	七	午前十時二十二分 午後三時六分	四時四十四分	二七三	一三八	五二七
	一特別委員辭任ノ許可 一臨時租稅增徵法案第一讀會ノ續（委員長報告）、法人資本稅法案第一讀會ノ續（委員長報告）、外貨債特別稅法案第一讀會ノ續（委員長報告）、揮發油稅法案第一讀會ノ續（委員長報告）、有價證券移轉稅法案第一讀會ノ續（委員長報告）、明治四十年法律第二十一號中改正法律案第一讀會ノ續（委員長報告）									
三月二十七日（土曜日）	一同第二讀會 一同第三讀會（以上可決） 一地方鐵道補助法中改正法律案第一讀會ノ續（委員長報告）、横莊鐵道株式會社所屬鐵道外三鐵道買收ノ爲公債發行ニ關スル法律案第一讀會ノ續（委員長報告） 一同第二讀會 一同第三讀會（以上可決） 一昭和十年度歲入歲出總決算、昭和十年度各特別會計歲入歲出決算報告會議（委員長報告）、昭和十年度國有財產增減總計算書報告會議（委員長報告）（以上可決） 一特別委員辭任ノ許可	第二十六	同	同	十七	午前十時二十三分 午前十一時二十三分	一時	二九一	一二〇	四五三
三月二十八日（日曜日）	一昭和十二年度一般會計歲出ノ財源ニ充ツル爲公債追加發行ニ關スル法律案第一讀會、會計檢査院法中改正法律案第一讀會、日本銀行金買入法中改正法律案第一讀會、神戸商業大學移轉改築費ニ充用シタル金額ノ補塡ニ關スル法律案第一讀會 一農村負債整理資金特別融通及損失補償法案第一讀會 一防空法案第一讀會 一右案特別委員ノ數ヲ十五名ト爲ス件ノ議決	第二十七	同	同	十一	午前十時二十二分 午後零時十六分	一時五十四分	二七八	一三三	六一九

	一アルコール專賣法案第一讀會ノ續（委員長報告）、揮發油及アルコール混用法案第一讀會ノ續（委員長報告）	同
	一同第二讀會	
	一同第三讀會（以上可決）	
三月二十九日（月曜日）	一昭和十二年度歲入歲出總豫算案竝昭和十二年各特別會計歲入歲出豫算案會議（委員長報告）、豫算外國庫ノ負擔トナルベキ契約ヲ爲スヲ要スル件會議（委員長報告）、昭和十二年度歲入歲出總豫算追加案（第一號）會議（委員長報告）、昭和十二年度各特別會計歲入歲出豫算追加案（特第一號）會議（委員長報告）、豫算外國庫ノ負擔トナルベキ契約ヲ爲スヲ要スル件（追第一號）會議（委員長報告）（以上可決）	第二十八
	一昭和十二年度一般會計歲出ノ財源ニ充ツル爲公債發行ニ關スル法律案第一讀會ノ續（委員長報告）、昭和七年法律第一號中改正法律案第一讀會ノ續（委員長報告）、昭和七年法律第十二號中改正法律案第一讀會ノ續（委員長報告）、日本銀行條例中改正法律案第一讀會ノ續（委員長報告）、日本銀行參與會法廢止法律案第一讀會ノ續（委員長報告）、東京農業教育專門學校創設ニ伴フ帝國大學特別會計及學校及圖書館特別會計ノ關渉ニ關スル法律案第一讀會ノ續（委員長報告）、帝國ノ滿洲國ニ於ケル治外法權ノ撤廢及南滿洲鐵道附屬地行政權ノ調整乃至移讓ニ伴ヒ退官退職シタル者等ニ交付スル公債發行ニ關スル法律案第一讀會ノ續（委員長報告）	同
	一同第二讀會	
	一同第三讀會（以上可決）	
	一議院法中改正法律案第一讀會ノ續（委員長報告）	同
	一同第二讀會	
	一同第三讀會（可決）	
	一小運送業法案第一讀會ノ續（委員長報告）、日本通運株式會社法案第一讀會ノ續（委員長報告）	同
	一同第二讀會	
	一同第三讀會（以上可決）	
二十一日	午前十時二十一分	
午後四時三十六分	六時十五分	
三〇六	一〇五八〇四	

	一明治神宮神苑擴張ニ關スル建議案（伯爵二荒芳德發議）會議（可決）	第二十九
	一海外移住組合聯合會ニ對スル政府貸付金ノ出資等ニ關スル法律案第一讀會	同
	一保健所法案第一讀會ノ續（委員長報告）、結核豫防法中改正法律案第一讀會ノ續（委員長報告）	同
	一同第二讀會	
	一同第三讀會（以上可決）	
	一昭和十二年度一般會計歲出ノ財源ニ充ツル爲公債追加發行ニ關スル法律案第一讀會ノ續（委員長報告）、會計檢査院法中改正法律案第一讀會ノ續（委員長報告）、日本銀行金買入法中改正法律案第一讀會ノ	

三月三十日（火曜日）

續（委員長報告）、神戸商業大學移轉改築費ニ充用シタル金額ノ補塡ニ關スル法律案第一讀會ノ續（委員長報告）	同				
一同第二讀會					
一同第三讀會（以上可決）					
一辯護士法中改正法律案（衆第三號）第一讀會、辯護士法中改正法律案（衆第四號）第一讀會、大正十二年法律第五十二號中改正法律案（衆第五號）第一讀會	同				
一護國共同組合法案第一讀會	同				
一特別委員辭任ノ許可					
一帝國燃料興業株式會社法案第一讀會、人造石油製造事業法案第一讀會					
一右各案特別委員ノ數ヲ十八名ト爲ス件ノ議決					
一防空法案第一讀會ノ續（委員長報告）					
一同第二讀會					
一同第三讀會（可決）					
一海外移住組合聯合會ニ對スル政府貸付金ノ出資等ニ關スル法律案第一讀會ノ續（委員長報告）					
一同第二讀會					
一同第三讀會（可決）					
一大正十二年法律第五十二號中改正法律案（衆第一號）第一讀會ノ續（委員長報告）	同				
一同第二讀會					
一同第三讀會（修正議決）					
		二十九	午後二時二十八分		
			午後六時五十六分	四時二十八分	二七九
					一三二
					六六六

計	備考
二十九日	一本表件名欄ニハ議事日程及特別ノ事項ヲ記載ス 一本表ハ議事日程及特別ノ議決ニ係ル事項ヲ各一件トシテ記載ス 一本表ノ時數ハ開議ヨリ散會ニ至ル迄ノ延長時間ヲ示シタルモノトス、卽チ報告、會議及休憩等ニ要シタル時間ノ總和ナリ 一議院成立ノ日、其ノ時數及其ノ出席、闕席、各議員數ハ總計ニ算入セス 一議長副議長ハ出席議員數ニ算入セス
三七九	
六十八時三十二分	
八、〇一八、三八六八	
一七、八九六	

委員會表

名稱	委員數	選舉ノ種類	會議度數	審査了件數	審査結了件數	審査未結了件數
資格審査委員會	九	各部選舉	一	一	一	一
豫算委員會	六三	同	一四	八	一	一
懲罰委員會	九	同	一	一	一	一
請願委員會	四五	同	六	一八九	二〇八	一
決算委員會	四五	同	二	三	一	一
商法中改正法律案特別委員會	一八	議長指名	二	一	一	一
商法中改正法律案						
樺太市制案特別委員會	九	議長指名	三	一	一	一
樺太市制案						
肥料取締法中改正法律案特別委員會	九	議長指名	五	一	一	一
肥料取締法中改正法律案						

酒造組合法中改正法律案特別委員會	九	議長指名	三	一	一	
酒造組合法中改正法律案						
日本無線電信株式會社法中改正法律案特別委員會	九	議長指名	一	一	一	
日本無線電信株式會社法中改正法律案						
軍機保護法改正法律案特別委員會	一八	議長指名	六	二	一	
軍機保護法改正法律案						
兵役法中改正法律案						
特許法中改正法律案特別委員會	九	議長指名	一	三	一	
特許法中改正法律案						
商標法中改正法律案		連繫事件トシテ特許法中改正法律案特別委員ニ付託セラル				
不正競爭防止法中改正法律案		同				
裁判所構成法中改正法律案特別委員會	九	議長指名	一	二	一	
裁判所構成法中改正法律案						

連繫事件トシテ軍機保護法改正法律案特別委員ニ付託セラル

大正十年法律第百二號中改正法律案						
産業組合中央金庫法中改正法律案特別委員會	一五	議長指名	三	二		連繫事件トシテ裁判所構成法中改正法律案特別委員ニ付託セラル
産業組合中央金庫法中改正法律案						連繫事件トシテ産業組合中央金庫法中改正法律案特別委員ニ付託セラル
産業組合自治監査法案						
百貨店法案特別委員會	一五	議長指名	四	一		
百貨店法案						
北海道舊土人保護法中改正法律案特別委員會	九	議長指名	二	一		
北海道舊土人保護法中改正法律案						
刑事訴訟法中改正法律案特別委員會	九	議長指名	一	二		連繫事件トシテ刑事訴訟法中改正法律案特別委員ニ付託セラル
刑事訴訟法中改正法律案						
外國裁判所ノ囑託ニ因ル共助法中改正法律案						
辨理士法中改正法律案特別委員會	一五	議長指名	二	一		

辨理士法中改正法律案						
軍事救護法中改正法律案特別委員會	一五	議長指名	三	三		連繫事件トシテ軍事救護法中改正法律案特別委員ニ付託セラル
軍事救護法中改正法律案						
救護法中改正法律案						
母子保護法案						同
絲價安定施設法案特別委員會	一五	議長指名	三	二		連繫事件トシテ絲價安定施設法案特別委員ニ付託セラル
絲價安定施設法案						
絲價安定施設特別會計法案						
一般會計歲出ノ財源ニ充ツル爲特別會計ヨリ爲ス繰入金ニ關スル法律案特別委員會	九	議長指名	二	三		連繫事件トシテ一般會計歲出ノ財源ニ充ツル爲特別會計ヨリ爲ス繰入金ニ關スル法律案特別委員ニ付託セラル
一般會計歲出ノ財源ニ充ツル爲特別會計ヨリ爲ス繰入金ニ關スル法律案						
對支文化事業特別會計法中改正法律案						
一般會計歲出ノ財源ニ充ツル爲大藏省預金部特別會計ヨリ爲ス繰入金ニ關スル法律案						同

郵便法中改正法律案特別委員會								
郵便法中改正法律案	一五	議長指名	三	一				
臨時租稅增徵法案特別委員會								
臨時租稅增徵法案	二五	議長指名	六	六				連繫事件トシテ臨時租稅增徵法案特別委員ニ付託セラル
法人資本稅法案	九	議長指名	一	一				
外貨債特別稅法案	同							
揮發油稅法案	同							
有價證券移轉稅法案	同							
明治四十年法律第二十一號中改正法律案								
鐵道敷設法中改正法律案特別委員會								
鐵道敷設法中改正法律案	九	議長指名	一	一				
輸出補償法中改正法律案特別委員會								
輸出補償法中改正法律案	九	議長指名	一	一				

漁船保險法案特別委員會								
漁船保險法案	一五	議長指名	三	四				
漁船再保險特別會計法案								連繫事件トシテ漁船保險法案特別委員ニ付託セラル
森林火災國營保險法案	同							
森林火災保險特別會計法案	同							
朝鮮事業公債法中改正法律案特別委員會								
朝鮮事業公債法中改正法律案	九	議長指名	二	二				連繫事件トシテ朝鮮事業公債法中改正法律案特別委員ニ付託セラル
朝鮮鐵道用品資金會計法中改正法律案								
地方鐵道補助法中改正法律案特別委員會								
地方鐵道補助法中改正法律案	一五	議長指名	三	二				連繫事件トシテ地方鐵道補助法中改正法律案特別委員ニ付託セラル
橫莊鐵道株式會社所屬鐵道外三鐵道買收ノ爲公債發行ニ關スル法律案								
大正九年法律第五十六號中改正法律案特別委員會								
大正九年法律第五十六號中改正法律案	九	議長指名	一	一				

昭和十二年度一般會計歲出ノ財源ニ充ツル爲公債發行ニ關スル法律案特別委員會	九	議長指名	五	一				
昭和十二年度一般會計歲出ノ財源ニ充ツル爲公債發行ニ關スル法律案								
昭和七年法律第一號中改正法律案					連繫事件トシテ昭和十二年度一般會計歲出ノ財源ニ充ツル爲公債發行ニ關スル法律案特別委員ニ付託セラル			
昭和七年法律第十二號中改正法律案					同			
日本銀行條例中改正法律案					同			
日本銀行參與會法廢止法律案					同			
東京農業教育專門學校創設ニ伴フ帝國大學特別會計及學校及圖書館特別會計ノ關渉ニ關スル法律案					同			
帝國ノ滿洲國ニ於ケル治外法權ノ撤廢及南滿洲鐵道附屬地行政權ノ調整乃至移讓ニ伴ヒ退官退職シタル者等ニ交付スル公債發行ニ關スル法律案					同			
昭和十二年度一般會計歲出ノ財源ニ充ツル爲公債追加發行ニ關スル法律案					同			
會計檢査院法中改正法律案					同			
日本銀行金買入法中改正法律案					同			
神戸商業大學移轉改築費ニ充用シタル金額ノ補塡ニ關スル法律案					同			

議院法中改正法律案特別委員會	一五	議長指名	六	一				
議院法中改正法律案					連繫事件トシテ議院法中改正法律案特別委員ニ付託セラル			
衆議院議員選擧法中改正法律案								
アルコール專賣法案特別委員會	一五	議長指名	二	二				
アルコール專賣法案					連繫事件トシテアルコール專賣法案特別委員ニ付託セラル			
揮發油及アルコール混用法案								
小運送業法案特別委員會	一五	議長指名	二	二				
小運送業法案					連繫事件トシテ小運送業法案特別委員ニ付託セラル			
日本通運株式會社法案								
國民健康保險法案特別委員會	一五	議長指名	四	一				
國民健康保險法案								
保健所法案特別委員會	九	議長指名	三	二				
保健所法案								

結核豫防法中改正法律案								
農村負債整理資金特別融通及損失補償法案特別委員會	九	議長指名	二	一				連繫事件トシテ保健所法案特別委員ニ付託セラル
農村負債整理資金特別融通及損失補償法案								
防空法案特別委員會	一五	議長指名	二	一				
防空法案								
海外移住組合聯合會ニ對スル政府貸付金ノ出資等ニ關スル法律案特別委員會	九	議長指名	一	一				
海外移住組合聯合會ニ對スル政府貸付金ノ出資等ニ關スル法律案								
帝國燃料興業株式會社法案特別委員會	一八	議長指名	二	一				
帝國燃料興業株式會社法案								連繫事件トシテ帝國燃料興業株式會社法案特別委員ニ付託セラル
人造石油製造事業法案								
大正十二年法律第五十二號中改正法律案（衆第一號）	九	議長指名	四	一				
大正十二年法律第五十二號中改正法律案（衆第一號）								
辯護士法中改正法律案（衆第三號）								
辯護士法中改正法律案（衆第四號）								
大正十二年法律第五十二號中改正法律案（衆第五號）								
護國共同組合法案特別委員會	九	議長指名	二	一				
護國共同組合法案								
計	常任委員會　五種							
	特別委員會　三六種							

辯護士法中改正法律案（衆第三號）								
辯護士法中改正法律案（衆第四號）		同						連繫事件トシテ大正十二年法律第五十二號中改正法律案特別委員ニ付託セラル
大正十二年法律第五十二號中改正法律案（衆第五號）		同						
護國共同組合法案特別委員會	九	議長指名	二	一				
護國共同組合法案								
計	常任委員會　五種							
	特別委員會　三六種							
			一一八	二六八	二一五			

常任委員會表

一特別委員會ニ關スル記事ハ議案表ニ揭載セルヲ以テ之ヲ省略ス
一氏名ノ冒頭ニ長ト記セルハ委員長、（兼）ト記セルハ兼務委員、△印ハ辭任、◇印ハ死亡、×印ハ補闕、◎印ハ變更、□印ハ分科決定後選定セルヲ示ス
一氏名ノ下ニ數字ヲ記セルハ其ノ選出ノ部ヲ示ス

第一　資格審查委員會

委員			備考
長	伯爵柳原義光（六）	副 男爵高木喜寬（二）	一昭和十一年十二月二十七日各部ニ於テ本委員ヲ選擧ス 一昭和十二年一月二十一日伯爵柳原義光委員長ニ、男爵高木喜寬副委員長ニ當選ス 一本委員會ハ審查ノ事項ナキヲ以テ會議ヲ開クニ至ラス
	子爵靑木信光（一）	關屋貞三郎（四）	
	伊澤多喜男（九）	三橋彌（五）	
	侯爵山內豐景（八）		
	松村眞一郎（七）		
	岩田宙造（三）		

第二　豫算委員會

長	伯爵林博太郎（六）	副 男爵千秋季隆（四）
	公爵鷹司信輔（七）	侯爵細川護立（五）
	公爵一條實孝（一）	
	侯爵中御門經恭（三）	

委員		
侯爵大隈信常（九）	侯爵佐佐木行忠（二）	侯爵井上三郎（五）
△伯爵兒玉秀雄（四）	×伯爵二荒芳德（四）	伯爵酒井忠正（七）
男爵安保清種（六）	子爵大久保立（七）	松浦鎭次郎（四）
子爵前田利定（七）	子爵井上匡四郎（二）	子爵渡邊千冬（五）
子爵大河內輝耕（一）	子爵曾我祐邦（三）	子爵野村益三（二）
子爵西尾忠方（五）	子爵岡部長景（九）	子爵裏松友光（九）
子爵舟橋淸賢（六）	子爵大岡忠綱（九）	宇佐美勝夫（九）
男爵紀俊秀（八）×	芳澤謙吉（二）	中川健藏（九）
男爵鄕誠之助（八）	內田重成（一）	勝田主計（四）
男爵赤松範一（二）	太田政弘（一）	塚本淸治（八）
男爵淺田良逸（六）	男爵岩倉道俱（七）	堀切善次郎（一）
黑崎定三（七）△	男爵伊江朝助（一）	男爵大藏公望（七）
男爵大森佳一（八）	男爵伊藤文吉（五）×	男爵長基連（一）
橋本圭三郎（四）	竹越與三郎（三）	田所美治（九）
西野元（六）	赤池濃（四）	八田嘉明（三）
松村義一（六）	丸山鶴吉（二）△	古島一雄（二）
石川三郎（六）	江口定條（八）×	高鳥順作（八）
金子元三郎（八）	藤原銀次郎（五）△	野村茂久馬（八）
鈴木幸作（四）	辻兵吉（三）	小林嘉平治（二）

平沼亮三(二)　青木才次郎(五)　大鍛守治(一)
米原章三(二)

會	回數	年月日	開會	休憩	散會
第一回	昭和十二年三月九日	午後一時四十一分	午後零時八分	午後三時三十分
第二回	同月十日	午前十時十二分			
		午後一時四十四分	午後三時五十五分	午後四時十二分
第三回	同月十一日	午前十時十五分	午前十一時五十一分	
		午後一時四十四分	午後零時三分	午後四時十四分
第四回	同月十二日	午前十時十七分		
		午後一時四十八分	午後零時十分	午後三時
第五回	同月十三日	午前十時十一分		
		午後一時四十一分	午後零時五分	午後三時五十二分
第六回	同月十五日	午前十時十八分		
		午後一時四十四分	午後零時十四分	午後四時二分
第七回	同月十六日	午前十時十八分		
		午後一時四十八分	午前十一時五十五分	午後三時四十八分
第八回	同月十七日	午前十時二十分		
		午後一時四十七分		

會議			備考
第九回	同月十八日	午前十時四十八分	一昭和十一年十二月二十七日各部ニ於テ本委員ヲ選擧ス
		午後零時十五分	
第十回	同月十九日	午前十時二十分	一昭和十二年二月十六日伯爵兒玉秀雄委員ヲ辭任ス
		午後二時三十九分	
第十一回	同月二十日	午前十時四十八分	一同月十八日第四部ニ於テ補闕選擧ヲ行ヒ伯爵二荒芳德委員ニ當選ス
		午前十一時二十五分	
第十二回	同月二十二日	午前十時二十七分	一同月二十六日伯爵林博太郎委員長ニ、男爵千秋季隆副委員長ニ當選ス
		午後零時二十五分	
第十三回	同月二十七日	午前十時四十九分	一同日分科ヲ決定シ分科擔當委員竝兼務委員ヲ選定ス
		午後一時四十分	
第十四回	同月二十八日	午前十時二十九分	一三月一日各分科ニ於テ主査及副主査ヲ互選ス
		午後二時二十八分	
		午後零時十三分	一同日第六分科擔當委員藤原銀次郎ヲ第一分科兼務委員ニ選定ス
		午後四時十八分	一同日第一分科擔當委員伯爵林博太郎ヲ第三分科兼務委員ニ選定ス
		午後六時三十八分	
		午後一時五十分	一同月五日第一分科副主査男爵伊江朝助委員ヲ辭任ス
		午後二時五十二分	

備

一同月八日第一部ニ於テ補闕選擧ヲ行ヒ男爵長基連委員ニ當選ス
一同日男爵長基連ヲ第一分科擔當委員ニ選定ス
一同日第五分科擔當委員金子元三郎ヲ第六分科兼務委員ニ選定ス
一同日本委員會ニ於テ衆議院ヨリ送付アリタル　昭和十二年度歲入歲出總豫算案竝昭和十二年度　各特別會計歲入歲出豫算案、豫算外國庫ノ負擔トナルベキ契約ヲ爲スヲ要スル件ヲ受領ス
一同月十日第一分科ニ於テ副主査ノ補闕選擧ヲ行ヒ男爵長基連副主査ニ當選ス
一同月十五日古島一雄委員ヲ辭任ス
一同月十八日第二部ニ於テ補闕選擧ヲ行ヒ芳澤謙吉委員ニ當選ス
一同日芳澤謙吉ヲ第二分科擔當委員ニ選定ス
一同日野村茂久馬委員ヲ辭任ス
一同月十九日第八部ニ於テ補闕選擧ヲ行ヒ高島順作委員ニ當選ス
一同日高島順作ヲ第五分科擔當委員ニ選定ス
一同月二十日子爵渡邊千冬第二分科主査ヲ辭任ス
一同日本委員會ニ於テ　衆議院ヨリ送付アリタル　昭和十一年度歲入歲出總豫算追加案（第一號）、昭和十一年度各特別會計歲入歲出豫算案（特第一號）ヲ受領ス
一同月二十二日第二分科ニ於テ主査ノ補闕選擧ヲ行ヒ侯爵中御門經恭主査ニ當選ス
一同日本委員會ニ於テ　昭和十一年度歲入歲出總豫算追加案（第一號）、昭和十一年度　各特別會計歲入歲出豫算追加案（特第一號）ハ總テ衆議院議決案ノ通可決スヘキモノナリト議決シ直ニ其ノ旨委員長ヨリ議長ニ報告ス
一同日本委員會ニ於テ　昭和十二年度歲入歲出總豫算案、昭和十二年度　各特別會計歲入歲出豫算案、豫算外國庫ノ負擔トナルベキ契約ヲ爲スヲ要スル件ヲ各分科ニ付託ス
一同月二十三日第五分科擔當委員高島順作ヲ第一分科兼務委員ニ選定ス
一同月二十五日第一分科會ニ於テ　昭和十二年度歲入歲出總豫算案、豫算

考

外國庫ノ負擔トナルベキ契約ヲ爲スヲ要スル件中歲入及大藏省所管ノ部ハ總テ　衆議院議決案ノ通可決スヘキモノナリト議決シ直ニ其ノ旨主査ヨリ委員長ニ報告ス
一同月二十六日正副委員長及正副主査ハ分科審査期日及昭和十二年度追加豫算案ノ取扱ニ付打合ヲ爲ス
一同日第二分科會ニ於テ　昭和十二年度歲入歲出總豫算案、昭和十二年度　各特別會計歲入歲出豫算案、豫算外國庫ノ負擔トナルベキ契約ヲ爲スヲ要スル件中　外務省所管及司法省所管ノ部ハ總テ　衆議院議決案ノ通可決スヘキモノナリト議決シ直ニ其ノ旨主査ヨリ委員長ニ報告ス
一同日第三分科會ニ於テ昭和十二年度歲入歲出總豫算案、昭和十二年度各特別會計歲入歲出豫算案、豫算外國庫ノ負擔トナルベキ契約ヲ爲スヲ要スル件中內務省所管及文部省所管ノ部ハ總テ　衆議院議決案ノ通可決スヘキモノナリト議決シ直ニ其ノ旨主査ヨリ委員長ニ報告ス
一同日第四分科會ニ於テ昭和十二年度歲入歲出總豫算案、昭和十二年度各特別會計歲入歲出豫算案、豫算外國庫ノ負擔トナルベキ契約ヲ爲スヲ要スル件中陸軍省所管及海軍省所管ノ部ハ總テ　衆議院議決案ノ通可決スヘキモノナリト議決シ直ニ其ノ旨主査ヨリ委員長ニ報告ス
一同日第五分科會ニ於テ昭和十二年度歲入歲出總豫算案、昭和十二年度各特別會計歲入歲出豫算案、豫算外國庫ノ負擔トナルベキ契約ヲ爲スヲ要スル件中農林省所管、商工省所管及遞信省所管ノ部ハ總テ　衆議院議決案ノ通可決スヘキモノナリト議決シ直ニ其ノ旨主査ヨリ委員長ニ報告ス
一同月二十七日第六分科會ニ於テ昭和十二年度歲入歲出總豫算案、昭和十二年度各特別會計歲入歲出豫算案、豫算外國庫ノ負擔トナルベキ契約ヲ爲スヲ要スル件中　鐵道省所管及拓務省所管ノ部ハ總テ　衆議院議決案ノ通可決スヘキモノナリト議決シ直ニ其ノ旨主査ヨリ委員長ニ報告ス
一同日本委員會ニ於テ希望決議案起草ノ爲委員長指名ヲ以テ左ノ小委員ヲ選定ス

公爵　一條實孝　　子爵　前田利定　　子爵　大河內輝耕
男爵　千秋季隆　　內田重成　　塚本清治
男爵　岩倉道倶　　橋本圭三郎　　田所美治

備考	
西野元　松村義一　江口定條	
一同日本委員會ニ於テ昭和十二年度歳入歳出總豫算案、昭和十二年度各特別會計歳入歳出豫算案、豫算外國庫ノ負擔トナルベキ契約ヲ爲スヲ要スル件ハ總テ衆議院議決案ノ通可決スヘキモノナリト議決シ直ニ其ノ旨委員長ヨリ議長ニ報告ス	
一同日本委員會ニ於テ衆議院ヨリ送付アリタル昭和十二年度歳入歳出總豫算追加案（第一號）、昭和十二年各度特別會計歳入歳出豫算追加案（特第一號）、豫算外國庫ノ負擔トナルベキ契約ヲ爲スヲ要スル件（追第一號）ヲ受領ス 本追加豫算三案ハ三月二十二日ノ決議ニ基キ直ニ分科ニ付託ス	
一同月二十八日第一分科會ニ於テ昭和十二年度歳入歳出總豫算追加案（第一號）、昭和十二年度各特別會計歳入歳出豫算追加案（特第一號）、豫算外國庫ノ負擔トナルベキ契約ヲ爲スヲ要スル件（追第一號）中歳入及大藏省所管ノ部ハ總テ衆議院議決案ノ通可決スヘキモノナリト議決シ直ニ其ノ旨主査ヨリ委員長ニ報告ス	
一同日第二分科會ニ於テ昭和十二年度歳入歳出總豫算追加案（第一號）中外務省所管及司法省所管ノ部ハ衆議院議決案ノ通可決スヘキモノナリト議決シ直ニ其ノ旨主査ヨリ委員長ニ報告ス	
一同日第三分科會ニ於テ昭和十二年度歳入歳出總豫算追加案（第一號）、昭和十二年度各特別會計歳入歳出豫算追加案（特第一號）、豫算外國庫ノ負擔トナルベキ契約ヲ爲スヲ要スル件（追第一號）中内務省所管及文部省所管ノ部ハ總テ衆議院議決案ノ通可決スヘキモノナリト議決シ直ニ其ノ旨主査ヨリ委員長ニ報告ス	
一同日第四分科會ニ於テ昭和十二年度歳入歳出總豫算追加案（第一號）中海軍省所管ノ部ハ衆議院議決案ノ通可決スヘキモノナリト議決シ直ニ其ノ旨主査ヨリ委員長ニ報告ス	
一同日第五分科會ニ於テ昭和十二年度歳入歳出總豫算追加案（第一號）、豫算外國庫ノ負擔トナルベキ契約ヲ爲スヲ要スル件（追第一號）中農林省所管、商工省所管及遞信省所管ノ部ハ總テ衆議院議決案ノ通可決スヘキモノナリト議決シ直ニ其ノ旨主査ヨリ委員長ニ報告ス	
一同日第六分科會ニ於テ昭和十二年度歳入歳出總豫算追加案（第一號）、昭和十二年度各特別會計歳入歳出豫算追加案（特第一號）、豫算外國庫ノ負擔トナルベキ契約ヲ爲スヲ要スル件（追第一號）中拓務省所管ノ部ハ總テ衆議院議決案ノ通可決スヘキモノナリト議決シ直ニ其ノ旨委員長ヨリ議長ニ報告ス	

分科會

第一分科（歳入、大藏省）

委員

主査　子爵　前田利定　△副主査　男爵　伊江朝助
×副主査　男爵　長基連
侯爵　佐佐木行忠　侯爵　井上三郎　伯爵　林博太郎
子爵　大河內輝耕　子爵　裏松友光　中川健藏
勝田主計　竹越與三郎　西野元
小林嘉平治（兼）　男爵　赤松範一　□（兼）　高鳥順作
藤原銀次郎

會議	回數	年月日	開會	休憩	散會
第一回	昭和十二年三月二十三日	午前十時十五分	午後零時九分		
第二回	同月二十四日	午後一時四十分	午前十時十三分	午前十一時五十三分	午後三時二十三分

會議		備考
第三回	同月二十五日　午後一時四十二分	一昭和十二年二月二十六日豫算委員會ニ於テ本分科擔當委員竝兼務委員ヲ選定ス
	午前十時十九分　午後零時三分	一三月一日子爵前田利定主査ニ、男爵伊江朝助副主査ニ當選ス
第四回	午後一時四十四分	一同日第六分科擔當委員藤原銀次郎本分科兼務委員ニ選定セラル
	同月二十八日　午後二時四十六分	一同月五日本分科副主査男爵伊江朝助委員ヲ辭任ス
	午前十時二十四分　午前十一時三十五分	一同月八日委員男爵長基連本分科擔當委員ニ選定セラル
		一同月十日本分科ニ於テ副主査ノ補缺選擧ヲ行ヒ男爵長基連副主査ニ當選ス
		一同月二十二日豫算委員會ニ於テ昭和十二年度歳入歳出總豫算案、昭和十二年度各特別會計歳入歳出豫算案、豫算外國庫ノ負擔トナルベキ契約ヲ爲スヲ要スル件中歳入及大藏省所管ノ部ノ審査ヲ付託セラル
		一同月二十三日第五分科擔當委員高島順作本分科兼務委員ニ選定セラル
		一同月二十五日本分科會ニ於テ昭和十二年度歳入歳出總豫算案、豫算外國庫ノ負擔トナルベキ契約ヲ爲スヲ要スル件中歳入及大藏省所管ノ部ハ總テ衆議院議決案ノ通可決スヘキモノナリト議決シ直ニ其ノ旨主査ヨリ委員長ニ報告ス
		一同月二十七日第十二回豫算委員會（三月二十二日）ノ決議ニ基キ昭和十二年度各特別會計歳入歳出豫算追加案（第一號）、豫算外國庫ノ負擔トナルベキ契約ヲ爲スヲ要スル件（追第一號）中歳入及大藏省所管ノ部ノ審査ヲ付託セラル
		一同月二十八日本分科會ニ於テ昭和十二年度歳入歳出總豫算追加案（第一號）、昭和十二年度各特別會計歳入歳出豫算追加案（第一號）、豫算外國庫ノ負擔トナルベキ契約ヲ爲スヲ要スル件（追第一號）中歳入及大藏省所管ノ部ハ總テ衆議院議決案ノ通可決スヘキモノナリト議決シ直ニ其ノ旨主査ヨリ委員長ニ報告ス

第二分科（外務省、司法省）

委員		會議	回數	年月日	開會	休憩	散會	備考
×主査	侯爵 中御門經恭	第一回	昭和十二年三月二十三日	午前十時二十五分	午後零時七分			一昭和十二年二月二十六日豫算委員會ニ於テ本分科擔當委員竝兼務委員ヲ選定ス
△主査	子爵 渡邊千冬	第二回	同月二十四日	午前十時十八分	午後一時四十八分	午後二時四十二分		一三月一日子爵渡邊千冬主査ニ、松村義一副主査ニ當選ス
副主査	松村義一	第三回	同月二十五日	午前十時二十分	午後二時十分	午前十一時五十分		一同月十五日本分科擔當委員古島一雄委員ヲ辭任ス
×芳澤謙吉	黒崎定三			午前十時四十五分	午後三時五十九分	午前十一時五十六分		一同月十八日委員芳澤謙吉本分科擔當委員ニ選定セラル
△古島一雄	丸山鶴吉	第四回	同月二十六日	午後二時九分	午後四時二十七分			
辻兵吉	鈴木幸作	第五回	同月二十八日	午前十時二十八分	午後二時十一分			
（兼）子爵 曾我祐邦	（兼）男爵 大藏公望				午前十時五十八分			

備考
一同月二十日子爵渡邊千冬主査ヲ辭任ス
一同月二十二日主査ノ補闕選擧ヲ行ヒ侯爵中御門經恭主査ニ當選ス
一同日豫算委員會ニ於テ昭和十二年度歳入歳出總豫算案、昭和十二年度各特別會計歳入歳出豫算案、豫算外國庫ノ負擔トナルベキ契約ヲ爲スヲ要スル件中外務省所管及司法省所管ノ部ノ審査ヲ付託セラル
一同月二十六日本分科會ニ於テ昭和十二年度歳入歳出總豫算追加案（第一號）中外務省所管及司法省所管ノ部ハ總テ衆議院議決案ノ通可決スヘキモノナリト議決シ直ニ其ノ旨主査ヨリ委員長ニ報告ス
一同月二十七日第十二回豫算委員會（三月二十二日）ノ決議ニ基キ昭和十二年度歳入歳出總豫算追加案（第一號）中外務省所管及司法省所管ノ部ハ衆議院議決案ノ通可決スヘキモノナリト議決シ直ニ其ノ旨主査ヨリ委員長ニ報告ス
一同月二十八日本分科會ニ於テ昭和十二年度歳入歳出總豫算追加案（第一號）中外務省所管及司法省所管ノ部ハ衆議院議決案ノ通可決スヘキモノナリト議決シ直ニ其ノ旨主査ヨリ委員長ニ報告ス

第三分科（内務省、文部省）

委員		
主査	伯爵 二荒芳徳	副主査
	子爵 西尾忠方	男爵 紀俊秀
	塚本清治	子爵 岡部長景
	田所美治	堀切善次郎
□（兼）	伯爵 林博太郎	（兼）
（兼）	子爵 野村益三	（兼）
（兼）	男爵 淺田良逸	△（兼）
		侯爵 大隈信常
		男爵 千秋季隆
		男爵 大森佳一
		（兼）
		松浦鎭次郎
		（兼）
		宇佐美勝夫
		（兼）
		伊江朝助

回數	會議 年月日	開會	休憩	散會	備考
第一回	昭和十二年三月二十三日	午前十時十五分	午後零時六分	午後四時八分	一昭和十二年二月二十六日豫算委員會ニ於テ本分科擔當委員竝兼務委員ヲ選定ス
第二回	同月二十四日	午前十時十五分	午後零時二十分	午後三時五十分	一三月一日伯爵二荒芳徳主査ニ、男爵紀俊秀副主査ニ當選ス
第三回	同月二十五日	午前十時十五分	午後零時二十分	午後三時五十分	一同日第一分科擔當委員伯爵林博太郎本分科兼務委員ニ選定セラル
第四回	同月二十六日	午前十時十九分	午後二時六分	午後三時四十分	一同月五日本分科兼務委員男爵伊江朝助委員ヲ辭任ス
第五回	同月二十八日	午前十時二十分	午後零時二分	午後二時三十五分	一同月二十二日豫算委員會ニ於テ昭和十二年度歳入歳出總豫算案、昭和十二年度各特別會計歳入歳出豫算案、豫算外國庫ノ負擔トナルベキ契約ヲ爲スヲ要スル件中内務省所管及文部省所管ノ部ノ審査ヲ付託セラル
				午後零時三分	一同月二十六日本分科會ニ於テ昭和十二年度歳入歳出總豫算案、昭和十二年度各特別會計歳入歳出豫算案、豫算外國庫ノ負擔トナルベキ契約ヲ爲スヲ要スル件中内務省所管及文部省所管ノ部ハ總テ衆議院議決案ノ通可決スヘキモノナリト議決シ直ニ其ノ旨主査ヨリ委員長ニ報告ス
					一同月二十七日第十二回豫算委員會（三月二十二日）ノ決議ニ基キ昭和十二年度歳入歳出總豫算追加案（第一號）、昭和

備考
十二年度各特別會計歳入歳出豫算追加案（特第一號）、豫算外國庫ノ負擔トナルベキ契約ヲ爲スヲ要スル件（追第一號）中內務省所管及文部省所管ノ部ノ審査ヲ付託セラル
一同月二十八日本分科會ニ於テ昭和十二年度歳入歳出總豫算追加案（第一號）、豫算外國庫ノ負擔トナルベキ契約ヲ爲スヲ要スル件（追第一號）中內務省所管及文部省所管ノ部ハ總テ衆議院議決案ノ通可決スヘキモノナリト議決シ直ニ其ノ旨主査ヨリ委員長ニ報告ス

第四分科（陸軍省、海軍省）

委員	
主査	子爵 井上匡四郎
副主査	男爵 淺田良逸
	侯爵 細川護立
	男爵 安保清種
	子爵 大久保立
	赤池濃
	橋本圭三郎
	大藪守治
	米原章三
（兼）男爵	岩倉道俱
（兼）	松村義一
	丸山鶴吉

會	回數	年月日	開會	休憩	散會
第一回	昭和十二年三月二十三日	午前十時十五分	午後零時一分		
				午後一時五十分	午後四時十五分
第二回	同月二十四日	午前十時二十分	午後零時七分		
				午後二時	午後四時三十九分
第三回	同月二十五日	午前十時十七分	午後零時六分		
				午後一時五十六分	午後四時二十八分
第四回	同月二十六日	午前十時二十分	午後零時一分		

議	備考
第五回	
同月二十八日	午後二時五分
	午前十時十八分
	午後二時六分
	午前十時四十三分

一昭和十二年二月二十六日豫算委員會ニ於テ本分科擔當委員竝兼務委員ヲ選定ス

一三月一日子爵井上匡四郎主査ニ、男爵淺田良逸副主査ニ當選ス

一同月二十二日豫算委員會ニ於テ昭和十二年度歳入歳出總豫算案、昭和十二年度各特別會計歳入歳出豫算案、豫算外國庫ノ負擔トナルベキ契約ヲ爲スヲ要スル件中陸軍省所管及海軍省所管ノ部ノ審査ヲ付託セラル

一同月二十六日本分科會ニ於テ昭和十二年度歳入歳出總豫算案、昭和十二年度各特別會計歳入歳出豫算案、豫算外國庫ノ負擔トナルベキ契約ヲ爲スヲ要スル件中陸軍省所管及海軍省所管ノ部ハ總テ衆議院議決案ノ通可決スヘキモノナリト議決シ直ニ其ノ旨主査ヨリ委員長ニ報告ス

第五分科（農林省、商工省、遞信省）

委員	
主査	伯爵 酒井忠正
副主査	男爵 岩倉道俱
	松浦鎭次郎
	子爵 曾我祐邦
	男爵 鄕誠之助
	內田重成
	男爵 伊藤文吉
	男爵 赤松範一
	金子元三郎
△	高鳥順作
	野村茂久馬
（兼）	塚本清治
（兼）男爵	大森佳一

委員				
	（兼）	橋本圭三郎	（兼）	石川三郎
	（兼）	小林嘉平治		辻兵吉

會議	回數	年月日	開會	休憩	散會
第一回	昭和十二年三月二十三日		午前十時十九分	午後零時十二分	午後四時十一分
第二回	同月二十四日		午前十時十八分	午前十一時二十九分	午後四時十八分
第三回	同月二十五日		午前十時三十分	午後零時十五分	午後四時二分
第四回	同月二十六日		午後一時五十分		午後三時四十七分
第五回	同月二十八日		午前十時二十一分		午前十一時五十五分

備考

一昭和十二年二月二十六日豫算委員會ニ於テ本分科擔當委員竝兼務委員ヲ選定ス
一三月一日伯爵酒井忠正主査ニ、男爵岩倉道俱副主査ニ當選ス
一同月十八日本分科擔當委員野村茂久馬委員ヲ辭任ス
一同月十九日委員高鳥順作本分科擔當委員ニ選定セラル
一同月二十二日豫算委員會ニ於テ昭和十二年度歲入歲出總豫算案、昭和十二年度各特別會計歲入歲出豫算案、豫算外國庫ノ負擔トナルベキ契約ヲ爲スヲ要スル件中農林省所管、商工省所管及遞信省所管ノ部ノ審査ヲ付託セラル
一同月二十六日本分科會ニ於テ昭和十二年度歲入歲出總豫算追加案（第一號）、豫算外國庫ノ負擔トナルベキ契約ヲ爲スヲ要スル件中農林省所管、商工省所管及遞信省所管ノ部ハ總テ衆議院議決案ノ通可決スヘキモノナリト議決シ直ニ其ノ旨主査ヨリ委員長ニ報告ス
一同月二十七日第十二回豫算委員會（三月二十二日）ノ決議ニ基キ昭和十二年度歲入歲出總豫算追加案（第一號）、豫算外國庫ノ負擔トナルベキ契約ヲ爲スヲ要スル件（追第一號）中農林省所管、商工省所管及遞信省所管ノ部ノ審査ヲ付託セラル
一同月二十八日本分科會ニ於テ昭和十二年度歲入歲出總豫算追加案（第一號）、豫算外國庫ノ負擔トナルベキ契約ヲ爲スヲ要スル件（追第一號）中農林省所管、商工省所管及遞信省所管ノ部ハ總テ衆議院議決案ノ通可決スヘキモノナリト議決シ直ニ其ノ旨主査ヨリ委員長ニ報告ス

第六分科（鐵道省、拓務省）

委員				
主査	子爵	野村益三	副主査	男爵大藏公望
	子爵	舟橋清賢		宇佐美勝夫
		八田嘉明		石川三郎
		平沼亮三	（兼）	男爵安保清種
	（兼）	男爵紀俊秀	（兼）	子爵井上匡四郎
□	（兼）	金子元三郎	（兼）	男爵千秋季隆
			（兼）	男爵鄕誠之助

會議	回數	年月日	開會	休憩	散會
第一回	昭和十二年三月二十三日		午前十時三十八分	午後零時七分	午後一時四十一分
第二回	同月二十四日		午前十時二十一分	午後零時三分	午後三時三十八分

會議			備考
第三回	同月二十五日	午後　一時四十三分	一昭和十二年二月二十六日豫算委員會ニ於テ本分科擔當委員竝兼務委員ヲ選定ス
		午前十時五十八分	一三月一日子爵野村益三主査ニ、男爵大藏公望副主査ニ當選ス
第四回	同月二十六日	午前　十時二十九分	一同月八日第五分科擔當委員金子元三郎本分科兼務委員ニ選定セラル
		午後　一時四十七分	一同月二十二日豫算委員會ニ於テ昭和十二年度歲入歲出總豫算案、昭和十二年度各特別會計歲入歲出豫算案、豫算外國
		午後　二時二十六分	庫ノ負擔トナルベキ契約ヲ爲スヲ要スル件中鐵道省所管及拓務省所管ノ部ハ總テ衆議院議決案ノ通可決スヘキモ
		午後零時　二分	ノナリト議決シ直ニ其ノ旨主査ヨリ委員長ニ報告ス
第五回	同月二十七日	午後　三時二十四分	一同月二十七日本分科會ニ於テ昭和十二年度歲入歲出總豫算案、昭和十二年度各特別會計歲入歲出豫算案、豫算外國
		午前十時十五分	庫ノ負擔トナルベキ契約ヲ爲スヲ要スル件中鐵道省所管及拓務省所管ノ部ハ總テ衆議院議決案ノ通可決スヘキモ
		午後　四時十四分	ノナリト議決シ直ニ其ノ旨主査ヨリ委員長ニ報告ス
第六回	同月二十八日	午前十時十九分	一同月二十八日豫算委員會ニ於テ昭和十二年度歲入歲出總豫算追加案（第一號）、昭和十二年度歲入歲出豫算追加案
		午前十一時五十四分	（第一號）、豫算外國庫ノ負擔トナルベキ契約ヲ爲スヲ要スル件（追第一號）中拓務省所管ノ部ハ總テ衆議院議決案ノ通
		午後　零時二十一分	可決スヘキモノナリト議決シ直ニ其ノ旨主査ヨリ委員長ニ報告ス

第三　懲罰委員會

委員		備考
長	侯爵西鄕從德（一）	一昭和十一年十二月二十七日各部ニ於テ本委員ヲ選擧ス
副長（六）	侯爵大久保利武（四）	一昭和十二年一月二十一日侯爵西鄕從德委員長ニ、木場貞長副委員長ニ當選ス
子爵梅小路定行（二）	男爵今園國貞（三）	一本委員會ハ審査ノ事項ナキヲ以テ會議ヲ開クニ至ラス
男爵松岡均平（八）	菅原通敬（五）	下出民義（九）

第四　請願委員會

委員			
長	伯爵酒井忠克（三）	副	男爵近藤滋彌（二）
公爵山縣有道（八）		侯爵山階芳麿（八）	
侯爵筑波藤麿（五）		子爵今城定政（八）	
子爵立花種忠（四）		子爵谷儀一（八）	
子爵富小路隆直（四）		子爵京極高修（三）	
松井茂（一）		佐藤鐵太郎（二）	
男爵飯田精太郎（三）	△	大橋八郎（四）	
男爵奥田剛郎（四）		男爵三須精一（六）	
公爵島津忠重（七）			
侯爵池田宣政（一）			
子爵加藤泰通（三）			
子爵秋元春朝（五）			
子爵增山正興（一）			
今井田清德（六）			
男爵高崎弓彥（六）			
男爵松平外與麿（六）			

委員

男爵杉溪由言（三）	男爵岩村一木（六）	三浦新七（九）
遠藤柳作（七）	松本學（五）	×小久保喜七（二）
△若尾璋八（二）	×中村圓一郎（九）	阿部房次郎（七）
△林平四郎（一）	△白勢春三（九）	×西本健次郎（七）
油井德藏（五）	吉田羊治郎（八）	△宇野勇作（五）
細田安兵衞（九）	△平尾喜三郎（七）	長野忠次（九）
田中德兵衞（二）	大澤德太郎（七）	山本米三（九）
△松澤清次郎（一）	絲原武太郎（二）	×水野甚次郎（一）
金岡又左衞門（四）	×山上岩二（五）	×上野喜左衞門（一）
×下村宏（四）		

會議

回數	年月日	開會	休憩	散會
第一回	昭和十二年一月三十一日	午後零時四十三分		午後零時四十七分
第二回	二月二十六日	午後一時四十分		午後二時三十五分
第三回	三月五日	午後三時二十四分		午後四時四十三分
第四回	同月十二日	午前十時十三分		午前十一時十七分
第五回	同月十九日	午後一時四十七分		午後四時三分
第六回	同月二十六日	午前十時二十四分		午前十一時十二分

備考

一昭和十一年十二月二十七日各部ニ於テ本委員ヲ選擧ス
一昭和十二年一月二十一日白勢春三委員ヲ辭任ス
一同日伯爵酒井忠克委員長ニ、男爵近藤滋彌副委員長ニ當選ス
一同日分科ヲ決定シ分科擔當委員並兼務委員ヲ選定ス
一同日委員會及各分科會開會日時ヲ決定ス
一同月二十五日各分科ニ於テ主查及副主查ヲ互選ス
一同日請願文書表第一回報告ヲ議長ニ提出ス
一同日第二分科擔當委員山本米三ヲ第一分科兼務委員ニ選定ス
一二月十五日第九部ニ於テ補闕選擧ヲ行ヒ中村圓一郎委員ニ當選ス
一同日中村圓一郎ヲ第一分科擔當委員ニ選定ス
一同日松澤清次郎委員ヲ辭任ス
一同日宇野勇作委員ヲ辭任ス
一同月十六日第一部ニ於テ補闕選擧ヲ行ヒ上野喜左衞門委員ニ當選ス
一同日第五部ニ於テ補闕選擧ヲ行ヒ山上岩二委員ニ當選ス
一同日上野喜左衞門ヲ第二分科擔當委員ニ選定ス
一同日山上岩二ヲ第三分科擔當委員ニ選定ス
一同日大橋八郎委員ヲ辭任ス
一同月十七日請願文書表第二回報告ヲ議長ニ提出ス
一同月十八日第四部ニ於テ補闕選擧ヲ行ヒ下村宏委員ニ當選ス
一同日下村宏ヲ第三分科擔當委員ニ選定ス
一同月二十二日林平四郎委員ヲ辭任ス
一同日若尾璋八委員ヲ辭任ス
一同月二十四日請願文書表第三回報告ヲ議長ニ提出ス

備考
一同月二十五日第一部ニ於テ補闕選擧ヲ行ヒ水野甚次郎委員ニ當選ス
一同日第二部ニ於テ補闕選擧ヲ行ヒ小久保喜七委員ニ當選ス
一同日小久保喜七ヲ第一分科擔當委員ニ選定ス
一同日水野甚次郎ヲ第四分科擔當委員ニ選定ス
一同日平尾喜三郎委員ヲ辭任ス
一同月二十六日第七部ニ於テ補闕選擧ヲ行ヒ西本健次郎委員ニ當選ス
一同日西本健次郎ヲ第三分科擔當委員ニ選定ス
一同日請願委員會特別報告第一號ヲ議長ニ提出ス
一三月三日請願文書表第四回報告ヲ議長ニ提出ス
一同月五日請願委員會特別報告第二號ヲ議長ニ提出ス
一同月十日請願文書表第五回報告ヲ議長ニ提出ス
一同月十二日請願委員會特別報告第三號ヲ議長ニ提出ス
一同月十七日請願文書表第六回報告ヲ議長ニ提出ス
一同月十九日請願委員會特別報告第四號ヲ議長ニ提出ス
一同月二十四日請願文書表第七回報告ヲ議長ニ提出ス
一同月二十六日請願委員會特別報告第五號ヲ議長ニ提出ス

分科會

第一分科（大藏省、農林省、商工省）

委員	會議	回數	年月日	備考
主査　男爵岩村一木　副主査　松本學	第一回	昭和十二年二月二十二日	午後二時五十九分	一昭和十二年一月二十一日請願委員會ニ於テ本分科擔當委員ヲ選定ス
侯爵山階芳麿	第二回	三月一日	午後三時十八分	一同月二十五日男爵岩村一木主査ニ、松本學副主査ニ當選ス
今井田清徳　男爵三須精一	第三回	同月八日	午後一時四十六分	一同日第二分科擔當委員山本米三本分科兼務委員ニ選定セラル
×小久保喜七　△若尾璋八	第四回	同月十五日	午後一時十一分	一二月十五日委員中村圓一郎本分科擔當委員ニ選定セラル
阿部房次郎　□中村圓一郎	第五回	同月二十二日	午前十時二十七分	一同月二十二日本分科擔當委員若尾璋八辭任ス
長野忠次　金岡又左衞門				一同日審査報告書ヲ主査ヨリ委員長ニ提出ス
□（兼）山本米三				一同月二十五日委員小久保喜七本分科擔當委員ニ選定セラル
				一三月一日審査報告書ヲ主査ヨリ委員長ニ提出ス

備考
一同月八日審査報告書ヲ主査ヨリ委員長ニ提出ス
一同月十五日審査報告書ヲ主査ヨリ委員長ニ提出ス
一同月二十二日審査報告書ヲ主査ヨリ委員長ニ提出ス

第二分科（外務省、内務省、文部省）

委員				會議
主査	子爵	加藤泰通	副主査	男爵 高崎弓彦
	子爵	富小路隆直		公爵 山縣有道
	男爵	近藤滋彌		子爵 京極高修
		吉田羊治郎		松井茂
		山本米三	△	細田安兵衞
（兼）男爵		松平外與麿		松澤清次郎 × 上野喜左衞門

回數	年月日	開會	休憩	散會
第一回	昭和十二年二月二十三日	午前十時八分	午後零時十分	
第二回	三月二日	午前十時十二分	午後零時二十六分	
第三回	同月九日	午後一時四十三分	午後四時五十一分	
第四回	同月十六日	午前十時二十一分	午前十一時四十八分	
		午後一時三十八分	午後三時十七分	
第五回	同月二十三日	午後三時三十八分	午後四時四十五分	

備考
一昭和十二年一月二十一日請願委員會ニ於テ本分科擔當委員竝兼務委員ヲ選定ス
一同月二十五日子爵加藤泰通主査ニ、男爵高崎弓彦副主査ニ當選ス
一二月十五日本分科擔當委員松澤清次郎辭任ス
一同月十六日委員上野喜左衞門本分科擔當委員ニ選定セラル
一同月二十三日審査報告書ヲ主査ヨリ委員長ニ提出ス
一三月二日審査報告書ヲ主査ヨリ委員長ニ提出ス
一同月九日審査報告書ヲ主査ヨリ委員長ニ提出ス
一同月十六日審査報告書ヲ主査ヨリ委員長ニ提出ス
一同月二十三日審査報告書ヲ主査ヨリ委員長ニ提出ス

第三分科（内閣、司法省、遞信省、拓務省）

委員				會議
主査	子爵	秋元春朝	副主査	男爵 奥田剛郎
	侯爵	筑波藤麿		伯爵 酒井忠克
		三浦新七		遠藤柳作
		油井德藏	△	宇野勇作
		田中德兵衞	×	山上岩二
（兼）男爵		飯田精太郎	（兼）	絲原武太郎

回數	年月日	開會	休憩	散會
第一回	昭和十二年二月二十二日	午後三時三分		午後五時五十二分

委員				會議
				侯爵 池田宣政
			△	大橋八郎
			×	西本健次郎
			△	平尾喜三郎
			×	下村宏

會議		
第二回	三月一日	午後三時六分
第三回	同月八日	午後一時四十九分
第四回	同月十五日	午後一時四十分
第五回	同月二十二日	午後十時三十分

備考
一昭和十二年一月二十一日請願委員會ニ於テ本分科擔當委員並兼務委員ヲ選定ス
一同月二十五日子爵秋元春朝主査ニ、男爵奥田剛郎副主査ニ當選ス
一二月十五日本分科擔當委員宇野勇作辭任ス
一同月十六日委員山上岩二本分科擔當委員ニ選定セラル
一同日本分科擔當委員大橋八郎辭任ス
一同月十八日委員下村宏本分科擔當委員ニ選定セラル
一同月二十二日審査報告書ヲ主査ヨリ委員長ニ提出ス
一同月二十五日本分科擔當委員平尾喜三郎辭任ス
一同月二十六日委員西本健次郎本分科擔當委員ニ選定セラル
一三月一日審査報告書ヲ主査ヨリ委員長ニ提出ス
一同月八日審査報告書ヲ主査ヨリ委員長ニ提出ス
一同月十五日審査報告書ヲ主査ヨリ委員長ニ提出ス
一同月二十二日審査報告書ヲ主査ヨリ委員長ニ提出ス

第四分科（陸軍省、海軍省、鐵道省）

委員		
主査	公爵島津忠重	副主査 子爵谷儀一
	子爵立花種忠	子爵增山正輿
	子爵今城定政	
	佐藤鐵太郎	

委員		
	男爵飯田精太郎	男爵松平外與麿
	△林平四郎	男爵杉溪由言
	（兼）金岡又左衞門	大澤德太郎
		×水野甚次郎

會議				
回數	年月日	開會	休憩	散會
第一回	昭和十二年二月二十三日	午前十時十一分	午後零時十三分	
第二回	三月二日	午前十時十一分	午前十一時四十分	
第三回	同月九日	午後一時三十八分	午後三時三十七分	
第四回	同月十六日	午前十時十六分		
		午後一時十分	午後三時四十九分	
第五回	同月二十三日	午後三時四十九分	午後四時五十五分	

備考
一昭和十二年一月二十一日請願委員會ニ於テ本分科擔當委員並兼務委員ヲ選定ス
一同月二十五日公爵島津忠重主査ニ、子爵谷儀一副主査ニ當選ス
一二月二十二日本分科擔當委員林平四郎辭任ス
一同月二十三日審査報告書ヲ主査ヨリ委員長ニ提出ス
一同月二十五日委員水野甚次郎本分科擔當委員ニ選定セラル
一三月二日審査報告書ヲ主査ヨリ委員長ニ提出ス
一同月九日審査報告書ヲ主査ヨリ委員長ニ提出ス
一同月十六日審査報告書ヲ主査ヨリ委員長ニ提出ス
一同月二十三日審査報告書ヲ主査ヨリ委員長ニ提出ス

第五　決算委員會

委員

長　男爵　東久世秀雄（五）　副子爵　片桐貞央（二）　公爵　島津忠承（六）
公爵　岩倉具榮（三）　侯爵　德川義親（四）　侯爵　德川賴貞（三）
侯爵　小村捷治（四）　△伯爵　二荒芳德（五）　×伯爵　有馬賴寧（五）
伯爵　後藤一藏（六）　子爵　清岡長言（四）　×子爵　水無瀨忠政（五）
子爵　松平乘統（九）　子爵　保科正昭（五）　子爵　井上勝純（二）
◇子爵　米倉昌達（五）　子爵　梅園篤彥（八）　×佐藤三吉（二）
織田萬（七）　小幡酉吉（八）　三井清一郎（三）
岡喜七郎（二）　白根竹介（四）　男爵　東鄕安（八）
△男爵　本多政樹（五）　△男爵　原田熊雄（八）　男爵　關義壽（七）
男爵　松田正之（四）　男爵　佐藤達次郎（六）　男爵　橋元正輝（六）
×男爵　德川喜翰（八）　山岡萬之助（一）　△中川小十郎（七）
大塚惟精（二）　菊池恭三（一）　名取忠愛（六）
久保市三郎（三）　武井覺太郎（九）　上松泰造（八）
山隈康（一）　久恒貞雄（一）　久米田新太郎（九）
松本勝太郎（九）　野村德七（二）　金成通（三）
大和田健三郎（一）　岩崎清行（九）　松岡潤吉（七）
澁澤金藏（七）　×出光佐三（七）

回數	年月日	開會	休憩	散會	議事	備考
第一回	昭和十二年三月二日	午前十時二十四分	午前十時四十九分		一昭和十一年十二月二十七日各部ニ於テ本委員ヲ選擧ス 一昭和十二年一月二十一日男爵東久世秀雄委員長ニ、子爵片桐貞央副委員長ニ當選ス	
		午前十一時零分		午前十一時五分	一同日分科ヲ決定シ分科擔當委員竝兼務委員ヲ選定ス 一同月二十五日第一分科擔當委員男爵東鄕安ヲ第三分科擔當委員ニ變更ス	
第二回	同月十八日	午後二時十分		午後三時三十分	一同日第三分科擔當委員男爵關義壽ヲ第一分科擔當委員ニ變更ス 一同日各分科ニ於テ主査及副主査ヲ互選ス 一二月十六日第二分科主査伯爵二荒芳德委員ヲ辭任ス 一同月十七日委員子爵米倉昌達死亡ス 一同月十八日第五部ニ於テ補闕選擧ヲ行ヒ伯爵有馬賴寧委員ニ當選ス 一同日伯爵有馬賴寧ヲ第二分科擔當委員ニ選定ス 一同月二十日昭和十年度歲入歲出總決算竝昭和十年度各特別會計歲入歲出決算ヲ提出ス 一同月二十二日第二分科ニ於テ主査ノ補闕選擧ヲ行ヒ伯爵有馬賴寧主査ニ當選ス 一同日昭和十年度國有財產增減總計算書ヲ提出ス 一同月二十五日第五部ニ於テ補闕選擧ヲ行ヒ子爵水無瀨忠政委員ニ當選ス 一同日子爵水無瀨忠政ヲ第四分科擔當委員ニ選定ス 一三月一日岡喜七郎委員ヲ辭任ス 一同月二日本委員會ニ於テ昭和十年度歲入歲出總決算竝昭和十年度各特別會計歲入歲出決算ノ審査方針ハ前回議會	

備	
ノ決議ヲ改メ新タニ之ヲ決議シ其ノ審査ヲ各分科ニ付託シ	
一同日昭和十年度國有財産増減總計算書ノ審査方針ヲ決定シ其ノ審査ヲ	
委員長ヲ加ヘタル小委員ニ付託シ三月十六日迄ニ報告スヘキ旨ヲ議決ス	
一同日各分科ニ於テ小委員ヲ互選シ其ノ結果ヲ委員長ニ報告ス	
各分科小委員ノ氏名左ノ如シ	
第一分科	子爵 梅園篤彦　野村德七
第二分科	子爵 清岡長言　澁澤金藏
第三分科	三井清一郎　男爵 橋元正輝
第四分科	男爵 佐藤達次郎　武井覺太郎
第五分科	子爵 松平乘統　男爵 松田正之
一同日小委員會ニ於テ三井清一郎委員長ニ當選ス	
一同月三日第二部ニ於テ補闕選擧ヲ行ヒ佐藤三吉委員ニ當選ス	
一同日佐藤三吉ヲ第三分科擔當委員ニ選定ス	
一同月五日中川小十郎委員ヲ辭任ス	
一同月八日第一分科會ニ於テ假決議ヲ爲ス	
一同日第二分科會ニ於テ假決議ヲ爲ス	
一同日第五分科會ニ於テ假決議ヲ爲ス	
一同日第七部ニ於テ補闕選擧ヲ行ヒ出光佐三委員ニ當選ス	
一同日出光佐三ヲ第五分科擔當委員ニ選定ス	
一同月十日第四分科會ニ於テ假決議ヲ爲ス	
一同月十一日第三分科會ニ於テ假決議ヲ爲ス	
一同日第二分科副主査男爵原田熊雄委員ヲ辭任ス	
一同月十五日第八部ニ於テ補闕選擧ヲ行ヒ男爵德川喜翰委員ニ當選ス	
一同日男爵德川喜翰ヲ第二分科擔當委員ニ選定ス	
一同日正副委員長及正副主査ハ各分科會ノ假決議ニ基キ打合ヲ爲ス	

考
一同月十六日第二分科ニ於テ副主査ノ補闕選擧ヲ行ヒ男爵德川喜翰副主査ニ當選ス
一同日各分科會ニ於テ昭和十年度歳入歳出總決算竝昭和十年度各特別會計歳入歳出決算中各付託ノ部ヲ議決シ直ニ其ノ旨各主査ヨリ委員長ニ報告ス
一同日小委員會ニ於テ昭和十年度國有財産増減總計算書ヲ議決シ直ニ其ノ旨小委員會委員長ヨリ委員長ニ報告ス
一同月十八日本委員會ニ於テ昭和十年度歳入歳出總決算竝昭和十年度各特別會計歳入歳出決算、昭和十年度國有財産増減總計算書ヲ議決シ直ニ其ノ旨ヲ委員長ヨリ議長ニ報告ス

分科會

第一分科（歳入、大藏省）

委員	
主査	伯爵 後藤一藏　◎副主査 男爵 關義壽
	子爵 梅園篤彦　◎男爵 東郷安　侯爵 德川賴貞
	名取忠愛　菊池恭三
	野村德七　久保市三郎　久恒貞雄
	（兼）男爵 松田正之

會議	回數	年月日	開會	休憩	散會
第一回	昭和十二年三月四日	午前十時十九分			午前十二時五十七分
第二回	同月五日	午前十時十七分			午前十一時五十分
第三回	同月八日	午前十時二十二分			午前十一時五分
第四回	同月十六日	午前十時十七分			午前十時五十三分

備考
一昭和十二年一月二十一日決算委員會ニ於テ本分科擔當委員竝兼務委員ヲ選定ス
一同月二十五日本分科擔當委員男爵東郷安第三分科擔當委員ニ變更セラル
一同日第三分科擔當委員男爵關義壽本分科擔當委員ニ變更セラル
一同日伯爵後藤一藏主査ニ、男爵關義壽副主査ニ當選ス
一三月二日決算委員會ニ於テ　昭和十年度歳入歳出總決算竝昭和十年度　各特別會計歳入歳出決算中歳入及大藏省所管ノ部ノ審査ヲ付託セラル
一同日本分科會ニ於テ決算委員會ノ決議ニ基キ子爵梅園篤彦、野村德七ヲ小委員ニ選定ス
一同月八日本分科會ニ於テ假決議ヲ爲ス
一同月十六日本分科會ニ於テ　昭和十年度歳入歳出總決算竝昭和十年度　各特別會計歳入歳出決算中歳入及大藏省所管ノ部ヲ議決シ直ニ其ノ旨主査ヨリ委員長ニ報告ス

第二分科（外務省、内務省、司法省）

委員	
×主査	伯爵　有馬　賴寧
△副主査	男爵　原田　熊雄
	公爵　岩倉　具榮
	子爵　清岡　長言
	小幡　酉吉
	山岡　萬之助
	大塚　惟精
	大和田　健三郎
	澁澤　金藏
	（兼）男爵　關　義壽

會	回數	年月日	開會	休憩	散會
	第一回	昭和十二年三月三日	午前十時二十九分		午前十一時十六分
	第二回	同月四日	午前十時二十八分		午前十時五十八分

會議	備考
第三回	一昭和十二年一月二十一日決算委員會ニ於テ本分科擔當委員竝兼務委員ヲ選定ス
同月八日　午前十時二十分	一同月二十五日伯爵二荒芳德主査ニ、男爵原田熊雄副主査ニ當選ス
第四回	一二月十六日本分科主査伯爵二荒芳德委員ヲ辭任ス
同月十六日　午後一時四十分	一同月十八日委員伯爵有馬賴寧本分科擔當委員ニ選定セラル
	一同月二十二日主査ノ補闕選擧ヲ行ヒ伯爵有馬賴寧主査ニ當選ス
	一三月二日決算委員會ニ於テ昭和十年度歳入歳出總決算竝昭和十年度各特別會計歳入歳出決算中外務省所管、内務省所管及司法省所管ノ部ノ審査ヲ付託セラル
	一同日本分科會ニ於テ決算委員會ノ決算ニ基キ子爵清岡長言、澁澤金藏ヲ小委員ニ選定ス
	一同月八日本分科會ニ於テ假決議ヲ爲ス
	一同月十一日本分科副主査男爵原田熊雄委員ヲ辭任ス
	一同月十五日委員男爵德川喜翰本分科擔當委員ニ選定セラル
	一同月十六日副主査ノ補闕選擧ヲ行ヒ男爵德川喜翰副主査ニ當選ス
	一同日本分科會ニ於テ昭和十年度歳入歳出總決算竝昭和十年度各特別會計歳入歳出決算中外務省所管、内務省所管及司法省所管ノ部ヲ議決シ直ニ其ノ旨主査ヨリ委員長ニ報告ス

第三分科（陸軍省、海軍省）

委員	
主査	織田　萬
副主査	三井　清一郎
	侯爵　小村　捷治
	子爵　井上　勝純
	△岡　喜七郎
	×佐藤　三吉
	◎男爵　東郷　安
	男爵　橋　元正輝
	◎男爵　關　義壽
	（兼）武井　覺太郎
	久米田　新太郎
	金成　通

回數	年月日	開會	休憩	散會
第一回	昭和十二年三月四日	午前十時二十一分	午前十二時五十四分	午後零時四十二分
第二回	同月六日	午前十時十五分	午後零時四十二分	午後二時七分
第三回	同月八日	午前十時十八分	午前十二時三十八分	午後零時四十二分
第四回	同月十一日	午前十時十七分	午前十一時三十分	午後二時七分
第五回	同月十六日	午後一時四十二分		

一昭和十二年一月二十一日決算委員會ニ於テ本分科擔當委員竝兼務委員ヲ選定ス
一同月二十五日第一分科擔當委員男爵東郷安本分科擔當委員ニ變更セラル
一同日本分科擔當委員男爵關義壽第一分科擔當委員ニ變更セラル
一同日織田萬主査ニ、三井清一郎副主査ニ當選ス
一三月一日本分科擔當委員岡喜七郎委員ヲ辭任ス
一同月二日決算委員會ニ於テ昭和十年度歳入歳出總決算竝昭和十年度各特別會計歳入歳出決算中陸軍省所管及海軍省所管ノ部ノ審査ヲ付託セラル
一同日本分科會ニ於テ決算委員會ノ決議ニ基キ三井清一郎、男爵橋元正輝ヲ小委員ニ選定ス
一同月三日委員佐藤三吉本分科擔當委員ニ選定セラル
一同月十一日本分科會ニ於テ假決議ヲ爲ス
一同月十六日本分科會ニ於テ昭和十年度歳入歳出總決算竝昭和十年度各特別會計歳入歳出決算中陸軍省所管及海軍省所管ノ部ヲ議決シ直ニ其ノ旨主査ヨリ委員長ニ報告ス

第四分科（文部省、農林省、商工省、遞信省）

委員	會議	回數	年月日	開會	休憩	散會
主査　松岡潤吉　副主査　男爵佐藤達次郎		第一回	昭和十二年三月三日	午前十時二十六分	午前十時五十八分	
子爵片桐貞央　×子爵水無瀬忠政　◇子爵米倉昌達		第二回	同月五日	午前十時十五分	午後零時九分	
武井覺太郎　山隈康　松本勝太郎		第三回	同月十日	午前十時二十七分	午前十一時	
岩崎清行（兼）男爵橋元正輝		第四回	同月十六日	午前十時四十分	午前十一時六分	

一昭和十二年一月二十一日決算委員會ニ於テ本分科擔當委員竝兼務委員ヲ選定ス
一同月二十五日松岡潤吉主査ニ、男爵佐藤達次郎副主査ニ當選ス
一二月十七日本分科擔當委員子爵米倉昌達死亡ス
一同月二十五日委員子爵水無瀬忠政本分科擔當委員ニ選定セラル
一三月二日決算委員會ニ於テ昭和十年度歳入歳出總決算竝昭和十年度各特別會計歳入歳出決算中文部省所管、農林省所管、商工省所管及遞信省所管ノ部ノ審査ヲ付託セラル
一同日本分科會ニ於テ決算委員會ノ決議ニ基キ男爵佐藤達次郎、武井覺太郎ヲ小委員ニ選定ス
一同月十日本分科會ニ於テ假決議ヲ爲ス
一同月十六日本分科會ニ於テ昭和十年度歳入歳出總決算竝昭和十年度各特別會計歳入歳出決算中文部省所管、農林省所管、商工省所管及遞信省所管ノ部ヲ議決シ直ニ其ノ旨主査ヨリ委員長ニ報告ス

第五分科（鐵道省、拓務省）

委員			
主査	子爵保科正昭	副主査	男爵本多政樹
	子爵松平乗統		公爵島津忠承
	男爵松田正之		男爵東久世秀雄
	△中川小十郎		白根竹介
	×出光佐三		上松泰造
	（兼）小幡酉吉		（兼）大和田健三郎

回數	會議	年月日	開會	休憩	散會	備考
第一回		昭和十二年三月三日	午前十時二十二分	午前十時五十六分		一昭和十二年一月二十一日決算委員會ニ於テ本分科擔當委員竝兼務委員ヲ選定ス
第二回		同月四日	午前十一時五分		午後零時二分	一同月二十五日子爵保科正昭主査ニ、男爵本多政樹副主査ニ當選ス
第三回		同月八日	午前十時十三分		午前十時五十分	一三月二日決算委員會ニ於テ昭和十年度歳入歳出總決算竝昭和十年度各特別會計歳入歳出決算中鐵道省所管及拓務省所管ノ部ノ審査ヲ付託セラル
第四回		同月十六日	午前十時十六分	午前十二時二十六分		一同日本分科會ニ於テ決算委員會ノ決議ニ基キ子爵松平乗統、男爵松田正之ヲ小委員ニ選定ス
			午後一時四十五分		午後三時七分	一同月五日本分科擔當委員中川小十郎委員ヲ辭任ス
			午前十時十六分		午前十時三十五分	

考
一同月八日本分科會ニ於テ假決議ヲ爲ス
一同日委員出光佐三本分科擔當委員ニ選定セラル
一同月十六日本分科會ニ於テ昭和十年度歳入歳出總決算竝昭和十年度各特別會計歳入歳出決算中鐵道省所管及拓務省所管ノ部ヲ議決シ直ニ其ノ旨主査ヨリ委員長ニ報告ス

請願書一覽表

關係官廳名	請願件名	請願人數	委員會ノ經過			本會議ノ經過		
			審査未了	不採擇	採擇	可決	否決	未決
內	祝祭日ニ擧國一齊現地遙拜ニ關スル件	一	一					
	皇祖天照大御神祝祭日制定ノ件	一六	一					
	國民服制定ノ件	三	二					
	戰役殊勳者待遇改善ノ件	一、二五六	一					
	公文書平易化ノ件	一						
	祭祀禮典振興ニ關スル件	一	一					
	贈位申請ニ關スル件	三		一	二	一		
	舊帝國議事堂跡ニ國體館建設ノ件	一						
	吉備高島宮阯ニ施設ヲ爲スノ件	四三			一			
	戰公病死者遺族竝傷痍軍人優遇ニ關スル件	一			一			
	御年餅式典施行ニ關スル件	一六二	一					
	國號ノ稱呼ニ關スル件	二	一					
	計	六	二		二	一		

關係官廳名	請願件名	請願人數	委員會ノ經過			本會議ノ經過		
			審査未了	不採擇	採擇	可決	否決	未決
閣	金鵄勳章年金令改正ニ關スル件	八一	一					
	皇紀二千六百年記念事業實施ニ關スル件	六	一					
	金鵄勳章年金令改正ニ關スル件	一〇	一					
	孝道振作ヲ旨トスル國祭日制定ノ件	二	二					
	アラビヤ數字左橫書ニ關スル件	一	一					
	聖恩奉答報國祈願大祭施行ノ件	一	一					
	計	一八	一三		五	五		
外務省	對露債權者救濟ニ關スル件	一	一					
	計	一	一					
內務省	官幣大社阿蘇神社國費造營ノ件	三九	一					
	產婆法制定ノ件	五二三	二					
	助產師法制定ノ件	二、七六七	一					
	奈良市、上野町間道路ヲ府縣道ニ指定ノ件	四	四	一				
	火災豫防ニ關スル法律制定ノ件	一七	一		一			
	北海道高島漁港築設ノ件	四〇	四					
	石狩川架橋ノ件	四	四					
	北海道幌泉漁港修築ノ件	一	一					

内務																			
穀類搗精及製粉取締法制定ノ件	一																		
產婆法制定ノ件	二五、二二〇	一																	
室蘭港修築ニ關スル件	一																		
映畫對策確立實施ニ關スル件	一																		
建武元勳千種忠顯ノ神社創立ノ件	五																		
官幣中社水無瀨宮昇格ノ件	一三																		
甲種防火地區建築補助金交付期限延長ノ件	一、二一三																		
市街地建築物法ニ依ル防火地區指定變更ノ件	一、七七四	一																	
防火地區內假設建築物除却期限延長ノ件	一、九三九																		
境港ヲ食肉輸移入海港ニ指定ノ件	一																		
船員保險法制定ノ件	一																		
北海道苫前漁港修築ニ關スル件	一																		
利根川治水工事施行ノ件	五三三																		
縣社赤城神社昇格ノ件	五三	一																	
荒川改修ニ關スル件	六八		一																
町村特別稅段別割ニ關スル法律改正ノ件	一																		
北海道頓別漁港築設ノ件	一																		

農林省																			
北海道枝幸郡頓別村ニ農業試驗場支場設置ノ件	一																		
北海道枝幸郡頓別原野ニ排水工事施行ノ件	一																		
鳥取縣天神川改修工事繰上施行ノ件	一九																		
近江神宮造營ノ件	三二																		
社會事業ノ擴充助成ニ關スル件	一一																		
鍼灸術ニ關スル法律制定ノ件	九八五																		
二十五歲未滿飮酒禁止法制定反對ニ關スル件	五三四																		
二十五歲未滿飮酒禁止法制定反對ニ關スル件	七二八	一																	
北海道常呂川及武華川ノ治水工事實施ニ關スル件	六		一																
國道四號線改修ニ關スル件	六五			一															
國民健康保險制度ニ於ケル診療機關ニ關スル件	一																		
釜石港ニ防浪建築築造ニ關スル件	五〇																		
釜石港ヲ第二種重要港灣ニ編入ノ件	八九																		
鳥取縣千代川改修區域ニ關スル件	九																		
八丈島神湊港ニ避難港修築ノ件	二五																		
北海道樣似漁港修築ノ件	一																		
村社高千穗神社昇格ノ件	六																		

內務省

縣社榛觸神社昇格ノ件	六	一					
埼玉縣北足立郡朝霞町外六箇町村ヲ東京市ニ編入ノ件	一三八	一					
富山縣庄川改修促進ノ件	一			一			一
官幣大社伊弉諾神社ヲ神宮號ニ改稱ノ件	七五	一					
縣社武田神社昇格ノ件	三、九〇九	一					
澱川低水工事繼續施行ノ件	一三			一			一
靜岡縣牛淵川上流改修ニ關スル件	一九	一					
東京市新市域ニ於ケル小學校二部教授撤廢ニ關スル件	一三	一					
澱川低水工事繼續施行ノ件	一〇	一					
北海道厚岸郡厚岸町大字床潭村ニ船入澗築設ノ件	二六七	一					
村社室古、阿古師ノ兩神社昇格ニ關スル件	二一	一					
地方選擧制度改正ノ件	一〇	一					
茨城縣久慈川改修促進ノ件	二五	一					
國民健康保險法制定ニ關スル件	一	一					
警察官吏及消防官吏ノ功勞記章竝年金制度ニ關スル件	一	一					
新宮川改修ノ件	三	一					
身賣防止ニ關スル法律制定ノ件	一	一					

身賣防止ニ關スル金融機關設置ノ件	一	一					
北海道美國船入澗修築ノ件	一	一					
計　六二	四一、二九九	三八	二	二	一八		三

大藏省

所得調査委員優遇ニ關スル件	一九			一	一		
砂糖消費稅改正ニ關スル件	四一	一					
酒稅法制定ニ關スル件	一	一					
地租變更免租年期延長ノ件	七、九七三	一					
酒造稅改正ニ關スル件	一	一					
產業組合課稅ニ關スル件	一、二八三	一					
產業組合課稅ニ關スル件	一三	一					
產業組合課稅ニ關スル件	二四	一					
酒造稅改正ニ關スル件	一	一					
家祿賞典祿給與未濟ニ關スル件	二		一				
國民負擔均衡ニ關スル件	一二			一	一		
地方財政調整交付金制度制定竝地方稅制改革ノ件	一〇	一					
國民負擔均衡ニ關スル件	八九			一	一		
地方財政調整交付金制度制定竝地方稅制改革ノ件	七〇	一					

大藏省

國民負擔均衡ニ關スル件	五一			一	一		
地方財政調整交付金制度制定竝地方稅制改革ノ件	四九	一					
國民負擔均衡ニ關スル件	七			一	一		
國民負擔均衡ニ關スル件	二九			一	一		
地方財政調整交付金制度制定竝地方稅制改革ノ件	三二	一					
國民負擔均衡ニ關スル件	五			一	一		
濟生會診療機關用地免租ニ關スル件	一			一	一		
國民負擔均衡ニ關スル件	二九			一	一		
地方財政調整交付金制度制定竝地方稅制改革ノ件	五	一					
國民負擔均衡ニ關スル件	三二九			一	一		
國民負擔均衡ニ關スル件	二			一	一		
國民負擔均衡ニ關スル件	三二			一	一		
國民負擔均衡ニ關スル件	四〇			一	一		
國民負擔均衡ニ關スル件	四			一	一		
國民負擔均衡ニ關スル件	七			一	一		
國民負擔均衡ニ關スル件	四四			一	一		
地方財政調整交付金制度制定竝地方稅制改革ノ件	二四	一					
地方財政調整交付金制度制定竝地方稅制改革ノ件	五	一					
稅制改革竝地方財政調整交付金ニ關スル件	五	一					
皮革類及毛皮類ノ關稅ニ關スル件	一	一					
國民負擔均衡ニ關スル件	一七			一	一		
國民負擔均衡ニ關スル件	一			一	一		
國民負擔均衡ニ關スル件	一			一	一		
國民負擔均衡ニ關スル件	二四二			一	一		
自轉車ノ輸出統制稅ニ關スル件	五	一					
國民負擔均衡ニ關スル件	一三			一	一		
國民負擔均衡ニ關スル件	一六七			一	一		
國民負擔均衡ニ關スル件	一			一	一		
國民負擔均衡ニ關スル件	四八			一	一		
國民負擔均衡ニ關スル件	一九二			一	一		
國民負擔均衡ニ關スル件	一七			一	一		
國民負擔均衡ニ關スル件	一			一	一		
國民負擔均衡ニ關スル件	一〇			一	一		
國民負擔均衡ニ關スル件	五			一	一		

第七十回　諸表（請願書一覽表）

大藏省

國民負擔均衡ニ關スル件	五九			一	一		
國民負擔均衡ニ關スル件	五			一	一		
國民負擔均衡ニ關スル件	二五			一	一		
國民負擔均衡ニ關スル件	一〇〇			一	一		
地方財政調整交付金制度制定竝地方稅制改革ノ件	四三	一					
稅制改革竝地方財政調整交付金ニ關スル件	一〇	一					
國民負擔均衡ニ關スル件	一三			一	一		
國民負擔均衡ニ關スル件	八五			一	一		
國民負擔均衡ニ關スル件	一八五			一	一		
國民負擔均衡ニ關スル件	二七			一	一		
國民負擔均衡ニ關スル件	二九八			一	一		
地方財政調整交付金制度制定竝地方稅制改革ノ件	一九〇	一					
國民負擔均衡ニ關スル件	一二			一	一		
國民負擔均衡ニ關スル件	四			一	一		
國民負擔均衡ニ關スル件	一〇			一	一		
國民負擔均衡ニ關スル件	五			一	一		
國民負擔均衡ニ關スル件	二			一	一		
國民負擔均衡ニ關スル件	二			一	一		
國民負擔均衡ニ關スル件	一二八			一	一		
國民負擔均衡ニ關スル件	八〇			一	一		
國民負擔均衡ニ關スル件	一五			一	一		
國民負擔均衡ニ關スル件	八			一	一		
國民負擔均衡ニ關スル件	一五			一	一		
國民負擔均衡ニ關スル件	九一			一	一		
國民負擔均衡ニ關スル件	三七			一	一		
國民負擔均衡ニ關スル件	一二三			一	一		
國民負擔均衡ニ關スル件	八六			一	一		
國民負擔均衡ニ關スル件	一五			一	一		
國民負擔均衡ニ關スル件	一九四			一	一		
國民負擔均衡ニ關スル件	九			一	一		
國民負擔均衡ニ關スル件	六八			一	一		
國民負擔均衡ニ關スル件	六二			一	一		
國民負擔均衡ニ關スル件	一七			一	一		
國民負擔均衡ニ關スル件	四一			一	一		

大　藏							
地方財政調整交付金制度制定竝地方稅制改革ノ件	一	一					
國民負擔均衡ニ關スル件	三四			一	一		
國民負擔均衡ニ關スル件	四			一	一		
國民負擔均衡ニ關スル件	一五			一	一		
國民負擔均衡ニ關スル件	二五			一	一		
國民負擔均衡ニ關スル件	一七			一	一		
國民負擔均衡ニ關スル件	四二			一	一		
國民負擔均衡ニ關スル件	三四一			一	一		
國民負擔均衡ニ關スル件	一九三			一	一		
國民負擔均衡ニ關スル件	一三四			一	一		
國民負擔均衡ニ關スル件	五九			一	一		
國民負擔均衡ニ關スル件	八九			一	一		
國民負擔均衡ニ關スル件	九五			一	一		
國民負擔均衡ニ關スル件	一七六			一	一		
國民負擔均衡ニ關スル件	一			一	一		
國民負擔均衡ニ關スル件	二五			一	一		
國民負擔均衡ニ關スル件	四七			一	一		

省							
國民負擔均衡ニ關スル件	二四			一	一		
國民負擔均衡ニ關スル件	一七二			一	一		
國民負擔均衡ニ關スル件	五八			一	一		
國民負擔均衡ニ關スル件	六〇			一	一		
國民負擔均衡ニ關スル件	二三			一	一		
國民負擔均衡ニ關スル件	四〇			一	一		
國民負擔均衡ニ關スル件	八四			一	一		
國民負擔均衡ニ關スル件	二			一	一		
地方財政調整交付金制度制定竝地方稅制改革ノ件	二二	一					
國民負擔均衡ニ關スル件	一三			一	一		
國民負擔均衡ニ關スル件	二五			一	一		
國民負擔均衡ニ關スル件	一四			一	一		
國民負擔均衡ニ關スル件	二六六			一	一		
國民負擔均衡ニ關スル件	四			一	一		
國民負擔均衡ニ關スル件	六二			一	一		
國民負擔均衡ニ關スル件	一三			一	一		
國民負擔均衡ニ關スル件	二〇			一	一		

大藏省							
國民負擔均衡ニ關スル件	一三			一	一		
國民負擔均衡ニ關スル件	四三			一	一		
國民負擔均衡ニ關スル件	三三			一	一		
國民負擔均衡ニ關スル件	七一			一	一		
國民負擔均衡ニ關スル件	三四			一	一		
國民負擔均衡ニ關スル件	一六			一	一		
産業組合課税ニ關スル件	一六	一					
國民負擔均衡ニ關スル件	一五一			一	一		
國民負擔均衡ニ關スル件	一〇六			一	一		
國民負擔均衡ニ關スル件	一三			一	一		
産業組合課税ニ關スル件	二七、六二二	一					
國民負擔均衡ニ關スル件	一一			一	一		
國民負擔均衡ニ關スル件	五二			一	一		
國民負擔均衡ニ關スル件	三一			一	一		
國民負擔均衡ニ關スル件	四五			一	一		
國民負擔均衡ニ關スル件	三三			一	一		
國民負擔均衡ニ關スル件	五一			一	一		
國民負擔均衡ニ關スル件	六〇			一	一		
國民負擔均衡ニ關スル件	一			一	一		
産業組合課税ニ關スル件	七七	一					
國民負擔均衡ニ關スル件	一八			一	一		
國民負擔均衡ニ關スル件	七九			一	一		
國民負擔均衡ニ關スル件	五六			一	一		
國民負擔均衡ニ關スル件	一			一	一		
國民負擔均衡ニ關スル件	一六			一	一		
國民負擔均衡ニ關スル件	四九			一	一		
國民負擔均衡ニ關スル件	一五			一	一		
國民負擔均衡ニ關スル件	二九			一	一		
國民負擔均衡ニ關スル件	四一			一	一		
地方財政調整交付金制度制定竝地方税制改革ノ件	一	一					
國民負擔均衡ニ關スル件	一			一	一		
國民負擔均衡ニ關スル件	二三			一	一		
國民負擔均衡ニ關スル件	二九			一	一		
國民負擔均衡ニ關スル件	三四			一	一		

大藏

國民負擔均衡ニ關スル件	二二			一	一		
國民負擔均衡ニ關スル件	二二			一	一		
國民負擔均衡ニ關スル件	七			一	一		
國民負擔均衡ニ關スル件	一〇四			一	一		
國民負擔均衡ニ關スル件	二			一	一		
國民負擔均衡ニ關スル件	六八			一	一		
國民負擔均衡ニ關スル件	一			一	一		
國民負擔均衡ニ關スル件	三五			一	一		
北海道野付牛町ニ無水酒精工場設置ノ件	六			一	一		
舊金澤藩士家祿下付ノ件	五五七		一				
國民負擔均衡ニ關スル件	三			一	一		
國民負擔均衡ニ關スル件	七一			一	一		
揮發油ノ輸入關稅引上ニ關スル件	四、九〇五	一					
產業組合課稅ニ關スル件	二、二一一	一					
國民負擔均衡ニ關スル件	一			一			一
國民負擔均衡ニ關スル件	三九			一			一
國民負擔均衡ニ關スル件	一四七			一			一

省

國民負擔均衡ニ關スル件	九七			一			一
國民負擔均衡ニ關スル件	二			一			一
國民負擔均衡ニ關スル件	二			一			一
國民負擔均衡ニ關スル件	三一			一			一
國民負擔均衡ニ關スル件	一五			一			一
國民負擔均衡ニ關スル件	一			一			一
國民負擔均衡ニ關スル件	五六			一			一
國民負擔均衡ニ關スル件	一四七			一			一
國民負擔均衡ニ關スル件	三四			一			一
國民負擔均衡ニ關スル件	一			一			一
國民負擔均衡ニ關スル件	六			一			一
國民負擔均衡ニ關スル件	一一			一			一
國民負擔均衡ニ關スル件	二			一			一
國民負擔均衡ニ關スル件	一			一			一
國民負擔均衡ニ關スル件	二八一			一			一
國民負擔均衡ニ關スル件	一九			一			一
產業組合課稅ニ關スル件	五、〇四一	一					

大藏省							
國民負擔均衡ニ關スル件	二三			一			一
國民負擔均衡ニ關スル件	三一			一			一
國民負擔均衡ニ關スル件	七			一			一
國民負擔均衡ニ關スル件	五			一			一
國民負擔均衡ニ關スル件	三四			一			一
國民負擔均衡ニ關スル件	三一			一			一
國民負擔均衡ニ關スル件	一			一			一
國民負擔均衡ニ關スル件	三			一			一
酒類庫出課税制實施反對ノ件	四九	一					
地方財政調整交付金制度制定竝地方税制改革ノ件	二	一					
國民負擔均衡ニ關スル件	一五			一			一
國民負擔均衡ニ關スル件	一			一			一
國民負擔均衡ニ關スル件	一三四			一			一
國民負擔均衡ニ關スル件	二二			一			一
國民負擔均衡ニ關スル件	一			一			一
國民負擔均衡ニ關スル件	四			一			一
國民負擔均衡ニ關スル件	二			一			一
國民負擔均衡ニ關スル件	二二			一			一
國民負擔均衡ニ關スル件	三三			一			一
國民負擔均衡ニ關スル件	二三			一			一
國民負擔均衡ニ關スル件	一二九			一			一
産業組合課税ニ關スル件	七六六	一					
國民負擔均衡ニ關スル件	六			一			一
國民負擔均衡ニ關スル件	一六			一			一
國民負擔均衡ニ關スル件	一			一			一
國民負擔均衡ニ關スル件	九			一			一
國民負擔均衡ニ關スル件	二一			一			一
國民負擔均衡ニ關スル件	三九			一			一
國民負擔均衡ニ關スル件	二五			一			一
國民負擔均衡ニ關スル件	一八			一			一
國民負擔均衡ニ關スル件	五			一			一
國民負擔均衡ニ關スル件	二三			一			一
産業組合課税ニ關スル件	一、五一二	一					
産業組合課税ニ關スル件	四八一	一					

大藏	國民負擔均衡ニ關スル件	一二			一			一
	國民負擔均衡ニ關スル件	二			一			一
	國民負擔均衡ニ關スル件	三〇	一					
	國民負擔均衡ニ關スル件	一七	一					
	國民負擔均衡ニ關スル件	一〇	一					
	國民負擔均衡ニ關スル件	二六	一					
	國民負擔均衡ニ關スル件	二	一					
	國民負擔均衡ニ關スル件	九	一					
	國民負擔均衡ニ關スル件	四	一					
	産業組合課税ニ關スル件	三、六〇八	一					
	國民負擔均衡ニ關スル件	二〇	一					
	國民負擔均衡ニ關スル件	一	一					
	徳島縣川島税務署復活設置ノ件	二〇	一					
	國民負擔均衡ニ關スル件	七六	一					
	國民負擔均衡ニ關スル件	一一五	一					
	國民負擔均衡ニ關スル件	二〇	一					
	國民負擔均衡ニ關スル件	二三	一					

省	産業組合課税ニ關スル件	一八、三三二	一					
	普通銀行預金利子ノ課税ニ關スル件	一	一					
	國民負擔均衡ニ關スル件	一	一					
	國民負擔均衡ニ關スル件	二	一					
	國民負擔均衡ニ關スル件	二	一					
	國民負擔均衡ニ關スル件	一	一					
	國民負擔均衡ニ關スル件	一一三	一					
	國民負擔均衡ニ關スル件	二	一					
	國民負擔均衡ニ關スル件	一五	一					
	國民負擔均衡ニ關スル件	三一	一					
	國民負擔均衡ニ關スル件	九	一					
	産業組合課税ニ關スル件	一	一					
	計　二四七	八三、九九一	六二	二	一八三	一三三		五〇
陸軍省	兵役義務者及傷痍軍人待遇改善ノ件	三三			一	一		
	戰役竝事變從軍軍人優遇ニ關スル件	四八			一	一		
	兵役義務者及傷痍軍人待遇改善ノ件	二五			一	一		
	兵役義務者及傷痍軍人待遇改善ノ件	一			一	一		

陸軍省	兵役義務者及傷痍軍人待遇改善ノ件	三三	一				
	計　五	一四〇	一		四	四	
司法省	不動産登記法中改正ノ件	七	一				
	民法親族編、相續編中改正ニ關スル件	一	一				
	靜岡縣榛原郡下川根村ニ登記所設置ノ件	二八			一	一	
	財團法人日本少年指導會ニ對シ國庫補助ノ件	一			一	一	
	北海道空知郡瀧川町ニ區裁判所設置ノ件	八			一	一	
	北海道苫前郡苫前村ニ增毛區裁判所出張所設置ノ件	一			一	一	
	犯罪者ニ關スル國立調査研究機關設置ノ件	三	一				
	福島縣郡山市ニ福島地方裁判所支部設置ノ件	一	一				
	借地法、借家法及商事調停法ノ施行ニ關スル件	一〇	一				
	人事調停法制定ノ件	一〇	一				
	宮崎縣東臼杵郡門川町ニ區裁判所出張所設置ノ件	一			一	一	
	佐賀縣三養基郡鳥栖町ニ區裁判所設置ノ件	二			一	一	
	北海道廣尾郡大樹村ニ帶廣區裁判所出張所設置ノ件	一			一	一	
	岡山縣久米郡加美村ニ津山區裁判所出張所設置ノ件	一			一	一	
	愛知縣南設樂郡海老町ニ登記所設置ノ件	二			一	一	
	家事調停裁判所設置ノ件	一			一	一	
	高知刑務所移轉ノ件	一			一		一
	青森縣西津輕郡水元村ニ登記所設置ノ件	一			一		一
	北海道河東郡士幌村ニ帶廣區裁判所出張所設置ノ件	一	一				
	秋田縣北秋田郡山瀨村ニ登記所設置ノ件	三	一				
	埼玉縣北葛飾郡幸手町ニ區裁判所設置ノ件	三一〇	一				
	計　二二	四一二	九		一三	一〇	二
文部省	小學校必須科目中ニ水泳科ヲ加フル件	一	一				
	小學校教員俸給全額國庫支辨ノ件	八	一				
	義務教育年限延長ノ件	八	一				
	官公立吃音矯正所設置ニ關スル件	五			一	一	
	私立大學教職員優遇ニ關スル件	三三	一				
	私立大學國庫補助法制定ノ件	二四	一				
	宮崎高等農林學校ニ獸醫師養成機關設置ノ件	三	一				
	盲啞學齡兒童就學義務制度確立ニ關スル件	四、五六三	一				
	國立海洋觀測所設置ニ關スル件	一五			一	一	
	書道振興奬勵ニ關スル件	七四九			一	一	

文部省	市町村立小學校教員加俸令改正ニ關スル件	一	一					
文部省	私立十四大學國庫補助金ニ關スル件	一四			一	一		
文部省	公共圖書館費國庫補助法制定ノ件	三二、一一三			一			一
文部省	私立中等學校ニ對シ國庫補助金交付ノ件	七一五	一					
文部省	神跡調査ニ關スル件	六	一					
文部省	ローマ字綴方案採用反對ノ件	九、五二二	一					
文部省	計　一六	四七、七六八	一二		五	四		一
農林省	部分林地返還ニ關スル件	八		一				
農林省	漁業經營改善ニ關スル件	一			一	一		
農林省	鰮ノ洄游及棲息狀況調査ニ關スル件	一			一	一		
農林省	海洋漁業振興ニ關スル件	一			一	一		
農林省	水産物ノ利用ニ關スル件	一			一	一		
農林省	漁村金融改善ニ關スル件	一			一	一		
農林省	漁村指導機關ノ整備ニ關スル件	一			一	一		
農林省	沿岸漁業ノ調整竝資源培養ニ關スル件	一			一	一		
農林省	漁船保險制度創設ノ件	一			一	一		
農林省	水産行政機構改革ニ關スル件	一			一	一		
農林省	狩獵法中改正ニ關スル件	一			一	一		
農林省	肥料取締法中改正法律案ニ關スル件	五五〇	一					
農林省	境港ニ移入牛檢疫所設置ノ件	二	一					
農林省	機船底曳網漁業全廢ノ件	二〇、八九〇	一					
農林省	山村住民救濟ニ關スル件	二、八七三			一	一		
農林省	第二期森林治水計畫樹立ニ關スル件	二			一	一		
農林省	災害防止ノ林業施設計畫樹立ニ關スル件	二			一	一		
農林省	林道網計畫樹立實施ニ關スル件	一			一	一		
農林省	森林火災保險國營ノ件	一	一					
農林省	擇捉島ノ漁業保護ニ關スル件	三六			一	一		
農林省	門川港修築ニ關スル件	二			一	一		
農林省	北海道機船底曳網漁業存置ノ件	二六	二					
農林省	鯵ケ澤漁港修築ノ件	一五			一	一		
農林省	裝蹄師法制定ノ件	一			一	一		
農林省	米穀ノ貯藏竝買上ニ關スル件	一八	一					
農林省	沿岸漁業振興ニ關スル件	二	一					
農林省	鬼怒川流域ニ貯水池設置ノ件	九			一			一

第七十回　諸表（請願書一覽表）

農林省							
國有林所在町村交付金制度改正ニ關スル件	一	一					
燒津漁港修築ノ件	六	一					
沿岸漁業振興ニ關スル件	一	一					
豐橋市外三郡内原野ノ開墾促進ニ關スル件	二三	一					
北海道機船底曳網漁業存置ノ件	一七	一					
計　三二	二四、四九四	一三	一	一九	一八		一
商工省							
産業綜合ニ關スル法律制定ノ件	八四一	一					
必需物資貯藏ニ關スル法律制定ノ件	八八二	一					
特殊會社設立ニ關スル法律制定ノ件	九一九	一					
北海道留萌港ニ人造石油工場設置ノ件	一、二七一	一					
中央卸賣市場ノ公休日廢止ニ關スル件	一	一					
中央卸賣市場ノ販賣手數料ニ關スル件	一	一					
秋田縣花岡鑛山ノ鑛毒ニ關スル件	二二八六	一					
地方食品卸賣市場法制定ノ件	一	一					
計　八	四、二〇二	八					
遞信省							
電力管理法案反對ニ關スル件	二、七五二	一					
海難ニ基ク船員ノ業務上過失處罰ニ關スル規定改正ノ件	一	一					

遞信省							
海事協同會ヲ政府ニ移管ノ件	二	一					
船舶檢査官採用ニ關スル件	二	一					
海難防止講演會援助ニ關スル件	二	一					
無線羅針局増設ノ件	一			一	一		
北海道苫前郡苫前村ニ航路標識設置ノ件	一			一	一		
北海道苫前港、天賣、燒尻島間ニ命令航路開設ノ件	一	一					
茨城縣幸久郵便取扱所ヲ三等郵便局ニ改定ノ件	三二			一	一		
民間航空事業ノ振興促進ニ關スル件	一八	一					
茨城縣猿島郡生子菅村ニ郵便取扱所設置ノ件	四			一	一		
茨城縣戸多郵便取扱所ヲ三等郵便局ニ改定ノ件	一五			一	一		
千葉縣幕張郵便局ニ電信、電話及集配事務開始ノ件	一			一	一		
德島縣塩江郵便局ニ集配事務開始ノ件	一			一	一		
德島縣羅漢郵便局ニ集配事務開始ノ件	一	一					
青森縣水元郵便局ニ集配事務開始ノ件	一	一					
岩手縣姉體郵便局ニ電話並集配事務開始ノ件	一	一					
鳥取縣船岡郵便局ニ集配事務開始ノ件	三	一					
ラヂオ標準受信機案反對ノ件	一二	一					

遞信省	計	一九	二、八四八	一二	七	七
鐵道	中央線木曾福島、高山本線久々野兩驛間ヲ鐵道豫定線ニ編入ノ件	一	二、〇五〇			
	函館本線瀧川驛、濱益村間鐵道敷設ノ件	一	八			
	函館本線砂川、瀧川兩驛間ニ複線敷設ノ件	一	八			
	吳線安藝阿賀、藝備鐵道志和口ノ兩驛間鐵道敷設ノ件	一	九			
	東北線八戸、沼宮內ノ兩驛間鐵道敷設ノ件	一	六	一		
	東北本線尻內驛又ハ三戸驛ヨリ花輪線毛馬內驛ニ至ル鐵道敷設ノ件	一	一			
	能登鐵道買收ニ關スル件	三	三			
	七尾線能登三井、能登鐵道三明ノ兩驛間鐵道敷設ノ件	一	八			
	七尾、蛸島間航路補償ニ關スル件	一	一			
	豫定線金澤、樽見間鐵道速成ノ件	二	二			
	北海道江差、瀨棚間鐵道敷設ノ件	一、〇六八	一、〇六八	一	一	一
	幌加內線添牛內、羽幌線古丹別ノ兩驛間鐵道敷設ノ件	一	一			
	北海道苫前郡苫前村字力晝ニ假昇降場設置ノ件	一	一			
	鹿兒島本線小倉、鳥栖ノ兩驛間鐵道敷設ノ件	八五三	八五三	一	一	一
	豫定線松本、高山間鐵道速成ノ件	二二	二二			
	山陽本線藏里布、山陰本線萩ノ兩驛間鐵道敷設ノ件	三三	三三			

道	橫莊鐵道買收ノ件	一、八一八	一、八一八			
	長倉線長倉、茨城鐵道御前山ノ兩驛間鐵道敷設ノ件	一四	一四			
	中央線日出鹽驛ニ貨物取扱開始ノ件	七一	七一	一		
	口之津鐵道買收ノ件	一四	一四			
	北海道留萌郡留萌町、同郡小平蘂村川上間ノ鐵道敷設ノ件	一、八五〇	一、八五〇			
	伊勢神宮參拜奬勵ニ關スル件	一	一			
	廣尾線大樹、日高線浦河ノ兩驛間鐵道敷設ノ件	一	一			
	高山本線下呂、北惠那鐵道下付知ノ兩驛間鐵道速成ノ件	一〇七	一〇七	一		
	常磐線平驛北側ニ乘降口新設ノ件	一	一			
	油津港ニ臨港鐵道敷設ノ件	一	一			
	山陽本線周防高森、山口線德佐ノ兩驛間ヲ鐵道豫定線ニ編入ノ件	二九	二九			
	柳井線柳井驛、岩日線渡里間ニ省營自動車運輸開始ノ件	一五	一五			
	根室本線新得、幌內線幾春別ノ兩驛間鐵道敷設ノ件	一	一			
	豫定線本鄕、今福間鐵道速成ノ件	九	九			
	紀勢東線ノ始發驛ニ關スル件	一	一			
	豫定線三戸、毛馬內間鐵道速成ノ件	九	九			
	北海道野付牛町、阿寒國立公園間ニ省營自動車運輸開始ノ件	五	五			

鐵道							
豫定線留邊蘂、伊頓武華間鐵道速成ニ關スル件	六	一					
勇網西線中佐呂間、相生線津別ノ兩驛間鐵道敷設ノ件	八	一					
豫定線釧路、相生間鐵道速成ノ件	九	一					
小名濱線鐵道敷設ニ關スル件	二六			一			一
姫津東線播磨新宮、若櫻線若櫻ノ兩驛間鐵道敷設ノ件	二三	一					
羽越本線本莊、奥羽本線湯澤ノ兩驛間鐵道敷設ノ件	四、三三八	一					
愛媛縣新居濱、高知縣伊野ノ兩町間鐵道敷設ノ件	三四	一					
瀬棚線瀬棚、岩內線岩內ノ兩驛間鐵道敷設ノ件	九	一					
壽都鐵道買收ノ件	一一九	一					
豫定線釜石、盛間鐵道速成ノ件	一六九	一					
釜石港ニ臨港鐵道敷設ノ件	一七〇	一					
姫津東線播磨新宮、若櫻線若櫻ノ兩驛間鐵道敷設ノ件	七	一					
三角、島原間省船連絡ニ關スル件	一六	一					
島原鐵道買收ノ件	一六	一					
日ノ影線及豫定線高森、日ノ影間鐵道速成ノ件	七	一					
豫定線櫻井、奥津間鐵道速成ノ件	四、七五七	一					
群馬縣利根郡沼田町、同郡片品村鎌田間ニ省營自動車運輸開始ノ件	二	一					

省							
函館本線余市驛、積丹郡余別村間ニ省營自動車運輸開始ノ件	一二四	一					
福島縣南會津郡旭田村落合ニ停車場設置ノ件	一二	一					
函館本線余市驛、積丹郡余別村間ニ鐵道敷設ノ件	一三五	一					
作備線美作落合、中國鐵道福渡ノ兩驛間鐵道敷設ノ件	一三	一					
福島縣大沼郡原谷村大字檜原ニ停車場設置ノ件	六二	一					
鹿兒島本線久留米、熊本ノ兩驛間鐵道敷設ノ件	八	一					
釧網線標茶驛、厚岸港間鐵道敷設ノ件	一	一					
石北線ヨリ愛山溪ニ至ル鐵道敷設ノ件	四	一					
室蘭本線豐浦、定山溪鐵道定山溪ノ兩驛間鐵道敷設ノ件	五	一					
根室本線厚內、廣尾線忠類ノ兩驛間鐵道敷設ノ件	二	一					
宇野線宇野、山陽本線金光ノ兩驛間鐵道敷設ノ件	一三	一					
久大線豐後森驛ヨリ耶馬溪柿坂ニ至ル鐵道敷設ノ件	三二	一					
宮城縣本吉郡志津川町附近ヨリ石巻市ニ至ル間ヲ鐵道豫定線ニ編入ノ件	三三	一					
豫定線弘前、田代間鐵道ヲ五能線陸奥岩崎又ハ深浦驛迄ニ延長ノ件	二四	一					
豫定線弘前、田代間鐵道速成ノ件	一八	一					
豫定線山川、枕崎間鐵道速成ノ件	二六	一					
豫定線白石、上ノ山間鐵道速成ノ件	一二	一					

鐵道省	七尾線七尾、氷見線氷見ノ兩驛間鐵道敷設ノ件	一三	一						
	豫定線木ノ本、關ヶ原間鐵道速成ノ件	一七	一						
	計	六九	一八、三二七	四一	一	二七	一八		九
	合計	四九七	二二五、〇七七	二〇八	六	二八三	二一七		六六

請願書關係地方別表

關係地方名	件數	請願人數	委員會ノ經過 審査未了	委員會ノ經過 不採擇	委員會ノ經過 採擇	本會議ノ經過 可決	本會議ノ經過 否決	本會議ノ經過 未決
北海道	四四	一三、〇二一	二四	一	一九	一七		二
東京	七	四、九六六	三		四	四		
京都	一	五			一	一		
大阪	一	一三			一	一		
兵庫	一	七五	一					
長崎	二	三〇	一		一	一		
埼玉	四	一、〇四九	二		二	二		
群馬	二	五五	二					
千葉	一	一			一	一		
茨城	五	九〇	一		四	四		
栃木	一	九			一			一
奈良	一	四		一				

三重	三	二五	二		一			一
愛知	二	三三	一		一	一		
靜岡	三	五三	二		一	一		
山梨	一	三、九〇九	一					
滋賀	一	三二	一					
岐阜	一	一〇七			一			一
長野	三	二、一四三	二		一	一		
宮城	一	二二	一					
福島	五	一〇二	三		二			二
岩手	五	四七九	五					
青森	九	一一〇	五		四	三		一
秋田	四	六、四四五	三		一	一		
石川	五	六二〇		一	四	四		
富山	一	一			一			一
鳥取	五	三三	四		一	一		
岡山	四	七〇	二		二	二		
廣島	二	二八			二	一		一

山口	三	七七			三	一		二
德島	三	二二	二		一	一		
香川	一	八		一				
愛媛	一	三四	一					
高知	二	三		一	一			一
福岡	一	八五三			一	一		
大分	一	二一	一					
佐賀	一	一一			一	一		
熊本	一	三九			一	一		
宮崎	八	三一	五		三	二		一
鹿兒島	一	二六	一					
雜	三四九	一九〇、四二二	一三二	一	二一六	一六四		五二
合計	四九七	二二五、〇七七	二〇八	六	二八三	二一七		六六

請願書紹介議員別表

議員種別	議員數	紹介件數 件數	紹介件數 議員一人ノ平均	請願人數 人數	請願人數 議員一人ノ平均
		總數ニ對スル割合		總數ニ對スル割合	
皇族議員	一八	一	・〇五五	一	・〇五五
公侯爵議員	五二	一〇	・一九	二、一一八	四〇・七
伯子男爵議員	一五〇	八三	・五四	一一二、二七七	七四八・五
勅選議員	一二五	五二	・四二	四〇、六九七	三二五・六
帝國學士院會員議員	四	一	・二五〇	六九、九八五	一七四・九六
多額納稅者議員	六六	三五二	・七一	六九、九八五	一、〇六〇・四
計	四一五	四九七	一・〇〇	二二五、〇七七	五四二・四

備考　議員一人ノ平均紹介件數及同平均請願人數ハ皇族、公侯爵議員ニ付テハ會期中最多ノ時ノ員數ニ依リ又互選及勅選ノ議員ニ付テハ其ノ定數ニ依ル

○第六章　議事堂建築竣功

麹町區ノ高層永田町ニ地ヲトシ帝國議會議事堂ヲ建築スル計畫ハ畏クモ明治新政ノ動向ヲ定メ給ヘル國會開設ノ大詔渙發ヲ契機トシテ夙ニ內閣ノ議ニ上リ明治十九年二月內閣ニ臨時建築局ヲ設ケテ之ガ實施ニ當ルコトトナレリ是レ議院及中央官衙建築計畫ノ濫觴ナリ然レドモ當時既ニ國會ノ開期切迫セルト國家財政ノ情況ニヨリ一時的假議院ヲ麹町區內幸町ニ建築セリ而シテ假議事堂ハ爾後二回火災ニ因リ烏有ニ歸シタルモ孰モ復舊工事ヲ了シ第六十九回議會終了ニ至ル迄是ヲ使用セリ

飜ツテ議院本建築ニ對スル要望ハ逐年朝野ノ間ニ唱說セラレ各種ノ議院建築調查又ハ準備委員會等ノ設置トナリ當局ハ銳意之ガ企畫ノ進捗ニ努メタルモ財政其ノ他ノ關係ヨリ機熟スルニ至ラズシテ三十有餘年ノ日子ヲ經過セリ然モ此ノ間ニ於テ行ハレタル當局ノ準備的諸調查又ハ研究等ガ後日本建築竣功ノ基礎ニ多大ノ寄與ヲナシタルヤ明カナリ

斯クシテ本建築ノ計畫ハ幾多ノ消長、變遷ヲ經テ終ヒニ大正六年之ガ成案ヲ得次デ翌大正七年度ニ豫算ヲ計上セラレ同年六月勅令ヲ以テ臨時議院建築局ノ設置ヲ看ルニ至リ爰ニ多年ノ懸案ハ解決ヲ得ルニ至レリ而シテ此ノ計畫案ニ據ル建物內外施設ノ趣旨ハ議院タル威容ヲ保持シ併セテ一種最高ノ事務的實用建築タルト共ニ政府ノ財政トモ調和ヲ計リテ本建築實施ノ計畫ハ其ノ緒ニ就ケルモ其ノ後普選ニ因ル規模ノ擴張、工費ノ增額、工期ノ延長アリテ結局實行豫算總額約二千五百八十萬圓年限昭和十一年度十九箇年繼續工事トナレリ斯クテ本工程ニ於ケル當局竝請負業者其ノ他關係者ノ永年ニ亙ル不斷ノ努力熱誠毅力ニ據リ此ニ本建築竣功ニ最新最高ノ建築技術、工藝ノ功ヲ收メ昭和十一年初秋左ノ建築概要ニヨル工程ヲ竣ハリ同年十一月七日竣功ノ式典ヲ擧ゲ同年十一月二十日兩院書記官長ハ大藏省營繕管財局ヨリ建築物ノ引繼ヲ完了セリ

議事堂建築概要

建築坪數　主階三千七百五十坪、延坪一萬五千七百八十坪

室數竝間取　主要ナルモノ三百九十室雜室ヲ加ヘ四百四十九室アリテ中央部三階ニハ帝室關係ノ諸室、二階ニ國務大臣、政府委員關係諸室ノ大部、貴衆兩院共通ノ室、左右兩翼ノ二、三階ニハ貴衆兩院ノ各室ヲ配置シ一階ノ大部分及二階ノ一部ニ事務室ヲ設ケ又地下階ニ暖房、冷房、電氣、機械ノ諸設備、倉庫及衞生ノ設備用室アリ

階數及高サ　一般ヲ三階トシ一部ヲ四階ニ、外ニ地下階アリ又高サ一般ハ六十九尺トシ中央塔ハ二百十六尺ナリ

構造ノ大要　永久的大建築物ナルヲ以テ構造ハ特ニ堅牢ヲ期シ基礎ハペデスタル式コンクリート抗打トス、壁體ハ鐵骨鐵筋コンクリート造花崗石貼トシ內部防火壁ト共ニ耐震及耐火ノ裝置ヲ施シ又床竝屋根ハ鐵骨鐵筋コンクリート造トス、屋內壁面ハ大理石、珊瑚石灰石、漆喰、石膏欅、緞子、絹レーヨン其他織物貼ヲ主トシ天井ハ漆喰、石膏ステインドグラス、綿絹緞子貼又床面ハ大理石、絹緞通、絨氈敷、寄木張等トス

便殿ノ造作ハ檜ヲ用ヒ壁ハ華山織又小壁ハ裂地ヲ貼リ天井竝窓掛ハ錦ヲ用

ヒ敷物ハ絹緞通トス

議場　二階ニアリテ正面ニ玉座ヲ拜シ之ニ對シテ三階中央ニ御座所ヲ設ケラレ玉座上部ニハ御紋章ヲ中心ニ鳳凰唐草ノ透彫アリ、左右ノ柱型ニ菊ト桐トノ文様ノ彫刻アリ、御座所ハ壁面ヲ緞子ヲ以テ貼リ衆議院議場ニハ玉座ヲ拜サザルモ議長席上方ニ御座所ヲ設ケラレタリ

議席ハ演壇ヲ中心トシテ半圓形ニ配列サレ階段造トシテ通路ハ緩勾配ノ斜面トシ貴族院ハ四百六十席(元四百三十席)、衆議院ハ四百六十六席(元四百六十九席)アリテ六百三十五席マデ設ケ得ラルル配置トシ其ノ上部三方ニ傍聽席ヲ設ケ其ノ前面ニ新聞記者席(貴族院ハ傍聽席ニ新聞記者席ヲ加ヘテ七百七十席、衆議院ハ九百二十二席)ヲ置ク、造作材ハ欅ノ摺漆塗、床ハ毛緞通敷トシ正面大壁ハ麻モケツト貼トス

諸設備　煖房設備ハ直接煖房ト間接煖房ヲ併用シ議場ハ單獨ニ煖房竝ニ冷房裝置ヲ以テ機械的換氣法ヲ講ズルモノトス、其ノ外議場用氣送管裝置(新聞原稿輸送)、昇降機、消火、衞生(給水、排池、給湯、噴水、瓦斯)諸裝置ヲ裝備シ又電氣設備(變

電裝置、電灯、電話、火災報知機、電氣時計、招呼電鈴、高聲電話、通報裝置、議員登院數表示裝置等必要ナル設備アリ

配置竝外觀　中央塔ヲ含ム中央部ニ向テ右ニ貴族院、左ニ衆議院ヲ配置シ中央正面ニ中央車寄アリテ二階中央玄關ヨリ帝室階段ヲ經テ御便殿ニ、又左右兩翼ニ貴衆兩院車寄アリテ一階ニ通ズ、高塔ヲ中心ニ左右四隅ニ階段室ノ小塔ヲ配シ其ノ意匠ハ嚴正ナル左右對稱ヲナス古典的精神ニ自由濶達ノ近代的手法ヲ加ヘタル近世式ノ樣式ヲ採リ外部ハ花崗石ヲ以テ全部ヲ覆ヒ質實莊重ヲ旨トシ要所ニ簡楚ナルモ壯麗ナル彫刻ヲ配セリ

施行　工事ハ繼續事業十數年ニ亙ル工程ナレバ其ノ方法タル極メテ複雜、大規模ナルヲ以テ部分請負ト直營トヲ以テ分擔施行セシム

貴族院議場及各室圖　其一

貴族院議場及各室圖　其一

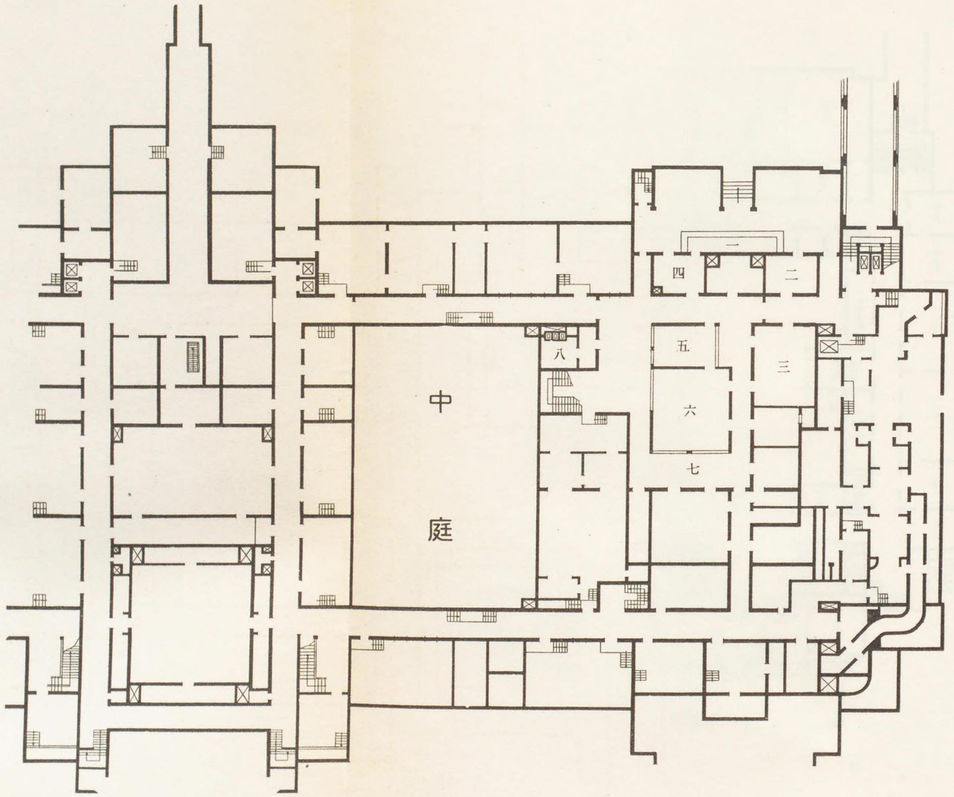

地階

一　受付
二　議員應接室
三　職員應接室
四　傍聽人下足室
五　同携帯品預室
六　同携帯品渡所
七　同便所
八　同便所

其二

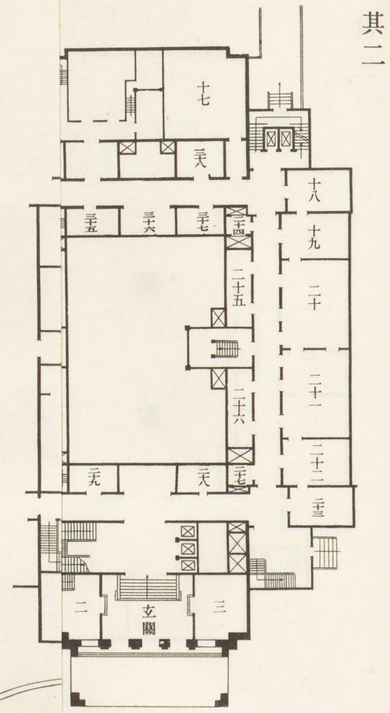

一 庶務課文書係
二 同支室
三 守衛詰所
四 庶務課守衛係
五 同調査係
六
七
八 政府委員室
九
十 醫務室
十一 職員便所
十二 製本室
十三
十四 電話交換室

十五 庶務課會計係
十六 小使室
十七 職員食堂
十八 庶務課守衛係支室
十九
二十 逃記課
二十一
二十二
二十三 應接室
二十四 化粧室
二十五 議員脫帽室
二十六
二十七 化粧室

二十八
二十九 議員脫帽室
三十
三十一 議員便所
三十二 守衛寢室
三十三 檢査室
三十四 職員便所
三十五 職員宿直室
三十六 賣店
三十七
三十八 職員宿直室

其二

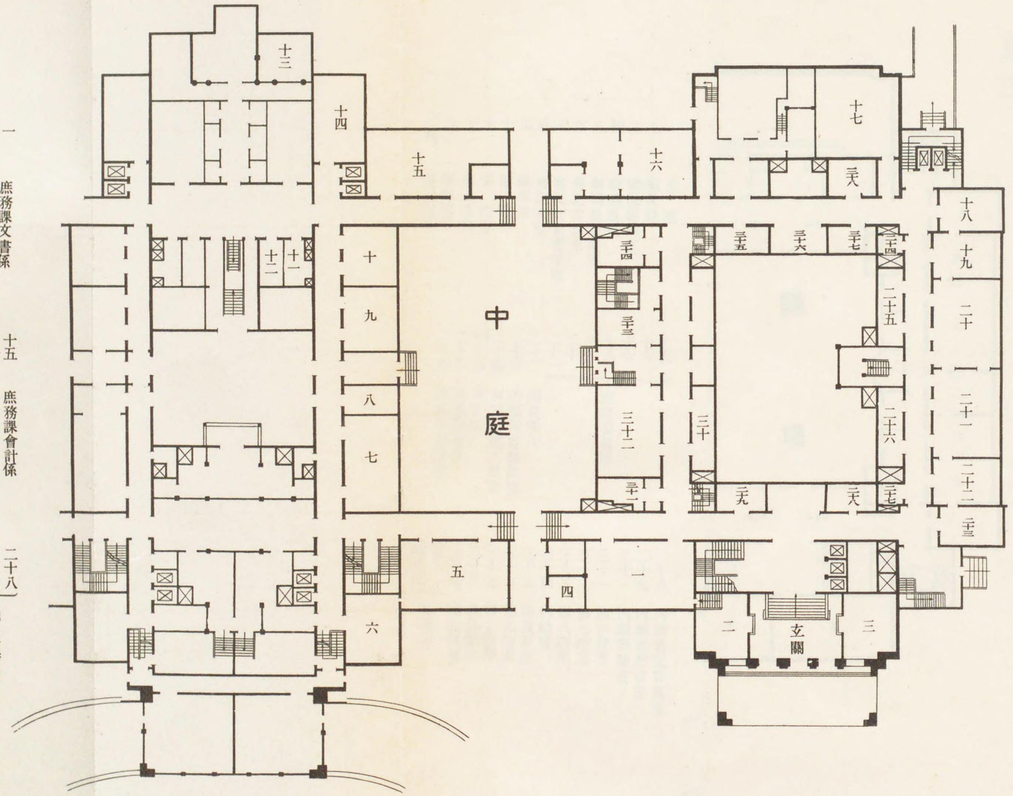

一階

一 庶務課文書係
二 同支室
三 守衛詰所
四 庶務課守衛係
五 同課査係
六 政府委員室
七 醫務室
八 職員便所
九 製本室
十 電話交換室
十一
十二
十三
十四

十五 庶務課會計係
十六 小使室
十七 職員食堂
十八 庶務課守衛係支室
十九 速記課
二十
二十一
二十二
二十三 應接室
二十四 化粧室
二十五 議員脫帽室
二十六 化粧室
二十七

二十八 議員脫帽室
二十九
三十
三十一 議員便所
三十二 守衛寢室
三十三 檢査室
三十四 職員便所
三十五 職員宿直室
三十六 賣店
三十七 職員宿直室
三十八

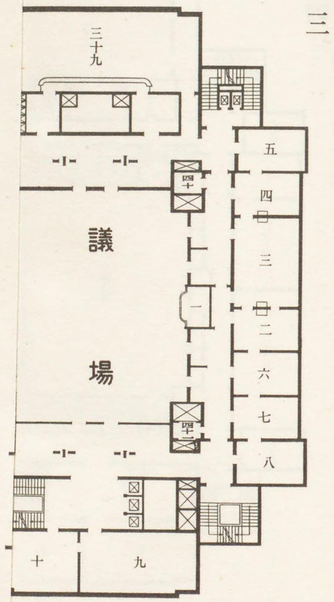

一 玉座
二 議長室
三 議長應接室
四 副議長室
五 副議長應接室
六 書記官長室
七 書記官長應接室
八 書記官室
九 議事課
十 第一控室
十一 第二控室
十二 第三控室
十三 第四控室
十四 第五控室

十五 十六 十七 十八 十九 二十 二十一 政府委員室
二十二 閣員便所
二十三 内閣附屬應接室
二十四 内閣總理大臣室
二十五 大臣室
二十六 同祕書官室
二十七 法制局長官室

二十八 内閣書記官長室
二十九 内閣書記官室
三十 内閣附屬室
三十一 第六控室
三十二 第七控室
三十三 第八控室
三十四 内談室
三十五 議員便所
三十六 第九控室
三十七 第十控室
三十八 議員便所
三十九 議員食堂
四十 四十一 化粧室

其三

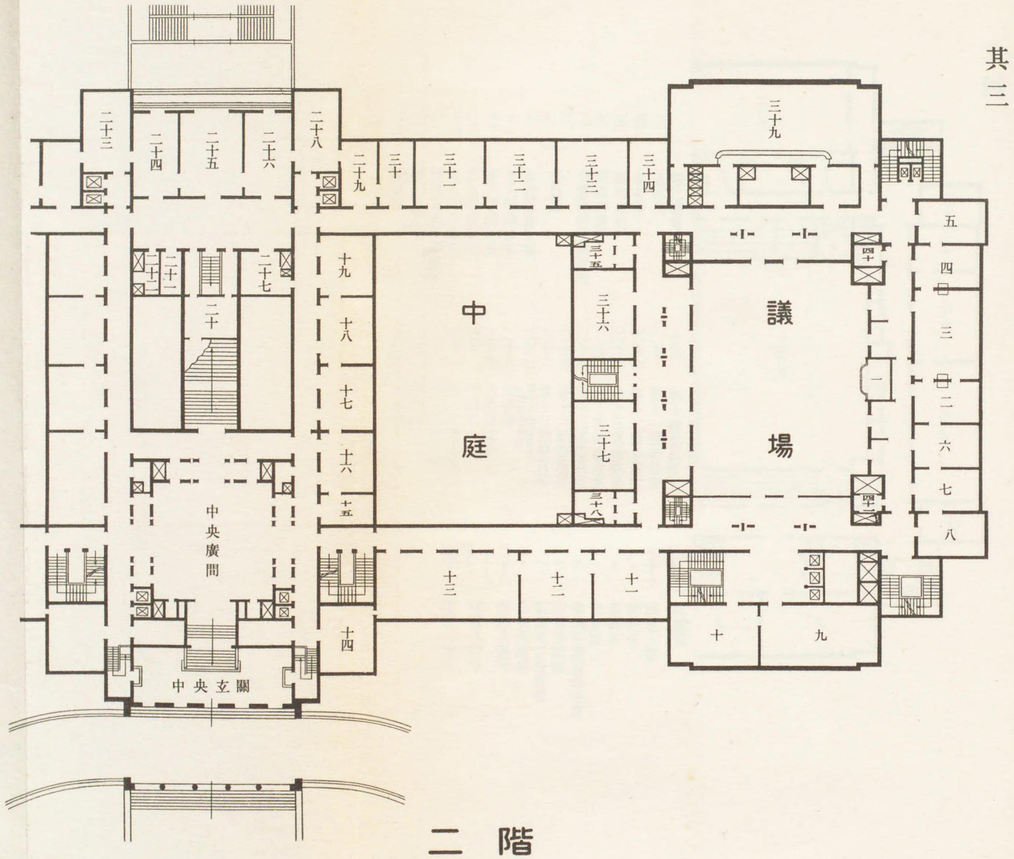

二階

一 玉座
二 議長室
三 議長應接室
四 副議長室
五 副議長應接室
六 書記官長室
七 書記官長應接室
八 書記官室
九 議事課
十 第一控室
十一 第二控室
十二 第三控室
十三 第四控室
十四 第五控室

十五 閣員便所
十六 内閣附屬應接室
十七 内閣總理大臣室
十八 大臣室
十九 同秘書官室
二十 法制局長官室
二十一 政府委員室

二十二 内閣書記官長室
二十三 内閣書記官室
二十四 内閣附屬室
二十五 第六控室
二十六 第七控室
二十七 第八控室
二十八 内談室
二十九 議員便所
三十 第九控室
三十一 第十控室
三十二 議員便所
三十三 議員食堂
三十四 化粧室

其四

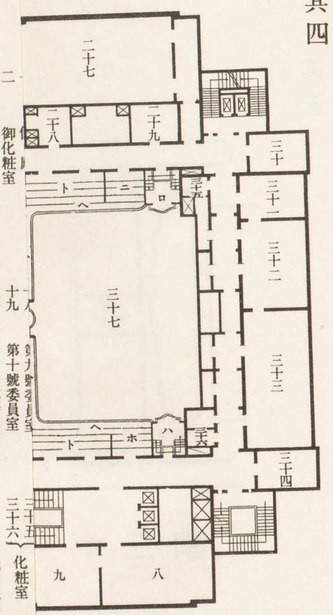

二 御化粧室
三 皇族室
四 貴賓室
五 供奉員室
六 便殿附屬室
七 貴賓化粧室及便所
八 委員課
九 第四號委員室
十 第五號委員室
十一 第六號委員室
十二 第七號委員室
十三 第八號委員室
十四 兩院協議室附屬室
十五 兩院協議室
十六 談話室
十七

十九 第十號委員室
二十 第十一號委員室
二十一 第十二號委員室
二十二 第十三號委員室
二十三 第十四號委員室
二十四 第十五號委員室
二十五 第十六號委員室
二十六 第十七號委員室（第十八號委員室ヲ守）
二十七 喫茶室
二十八 速記課支室
二十九 內談室
三十 第一號委員室
三十一 第二號委員室（第三號委員室ヲ守）
三十二 內談室
三十三

三十四 化粧室
三十五
三十六 議場上部
三十七 イ 御座所
ロ 皇族席
ハ 貴賓席
ニ 衆議院議員傍聽席
ホ 官吏傍聽席
ヘ 新聞記者傍聽席
ト 公衆傍聽席
三十八 傍聽人便所
三十九 傍聽人控室
四十 傍聽人便所
四十一

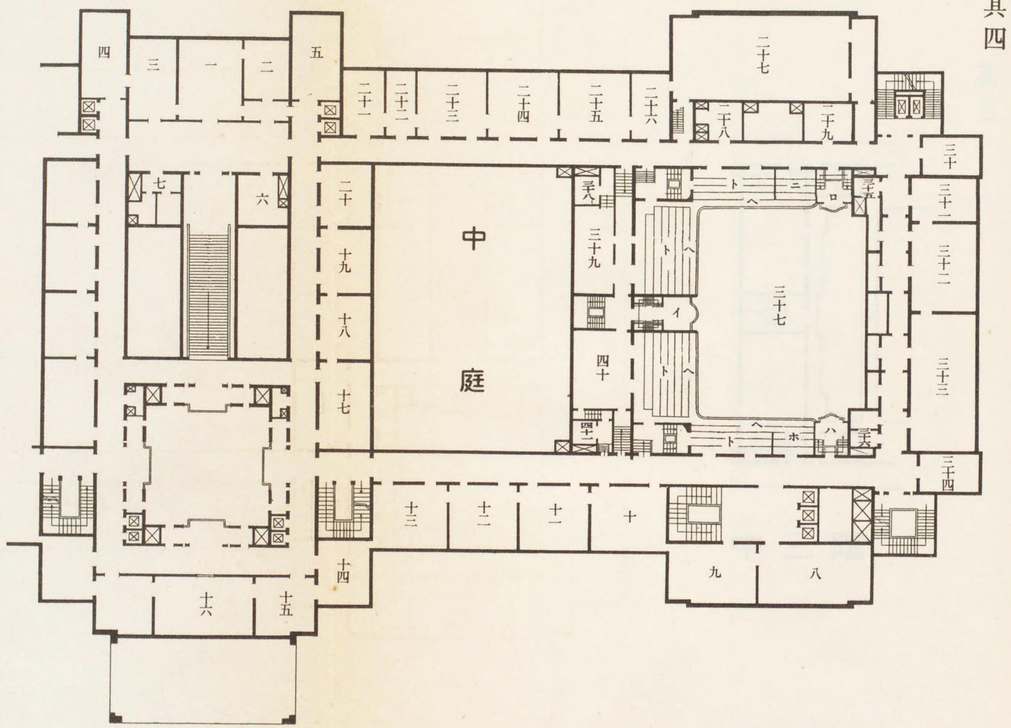

三階

一 便殿
二 御化粧室
三 皇族室
四 貴賓室
五 供奉員室
六 便殿附屬室
七 貴賓化粧室及便所
八 委員課
九 第四號委員室
十 第五號委員室
十一 第六號委員室
十二 第七號委員室
十三 第八號委員室
十四 兩院協議室附屬室
十五 兩院協議室
十六 談話室
十七

十八 第九號委員室
十九 第十號委員室
二十 第十一號委員室
二十一 第十二號委員室
二十二 第十三號委員室
二十三 第十四號委員室
二十四 第十五號委員室
二十五 第十六號委員室
二十六 第十七號委員室（第十八號委員室）喫茶室
二十七 速記課支室
二十八 內謁室
二十九 第一號委員室
三十 第二號委員室（第三號委員室）內謁室
三十一
三十二
三十三

三十四 化粧室
三十五 議場上部
三十六 御座所
三十七 皇族席
イ 貴賓席
ロ 衆議院議員傍聽席
ハ 官吏傍聽席
ニ 新聞記者傍聽席
ホ 公衆傍聽席
ヘ 傍聽人便所
ト 傍聽人控室
三十八 傍聽人便所
三十九
四十
四十一

其五

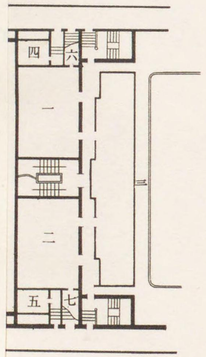

中三階

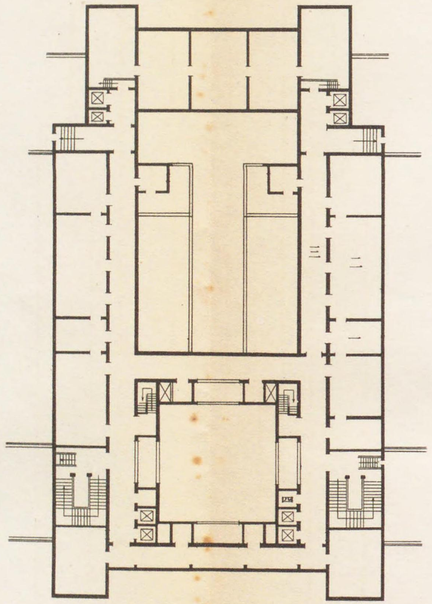

四階

一 庶務課圖書係
二 圖書閱覽室
三 新聞雜誌閱覽室
四 化粧室

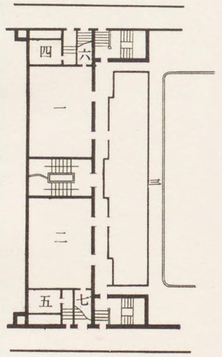

中三階

一 新聞記者室
二 貴族院記者倶樂部
三 新聞記者傍聽席
四 五 議員便所
六 七 便所

第七十一回帝國議會貴族院事務局報告

第七十一回帝國議會貴族院事務局報告

第七十一回帝國議會 貴族院事務局報告

目次

第一章　召集及成立　三六七頁
第二章　開會及閉會　三八〇
第一節　開會　三八〇
第二節　閉會　三八四
第三章　儀禮　三八五
第一節　挨拶　三八五
第二節　天機奉伺　三八五
第四章　議長、副議長、議員、全院委員長、國務大臣及政府委員　三八五
第一節　議長　三八五
第二節　副議長　三八六
第三節　議員議席　三八六
第四節　議員異動　四〇一