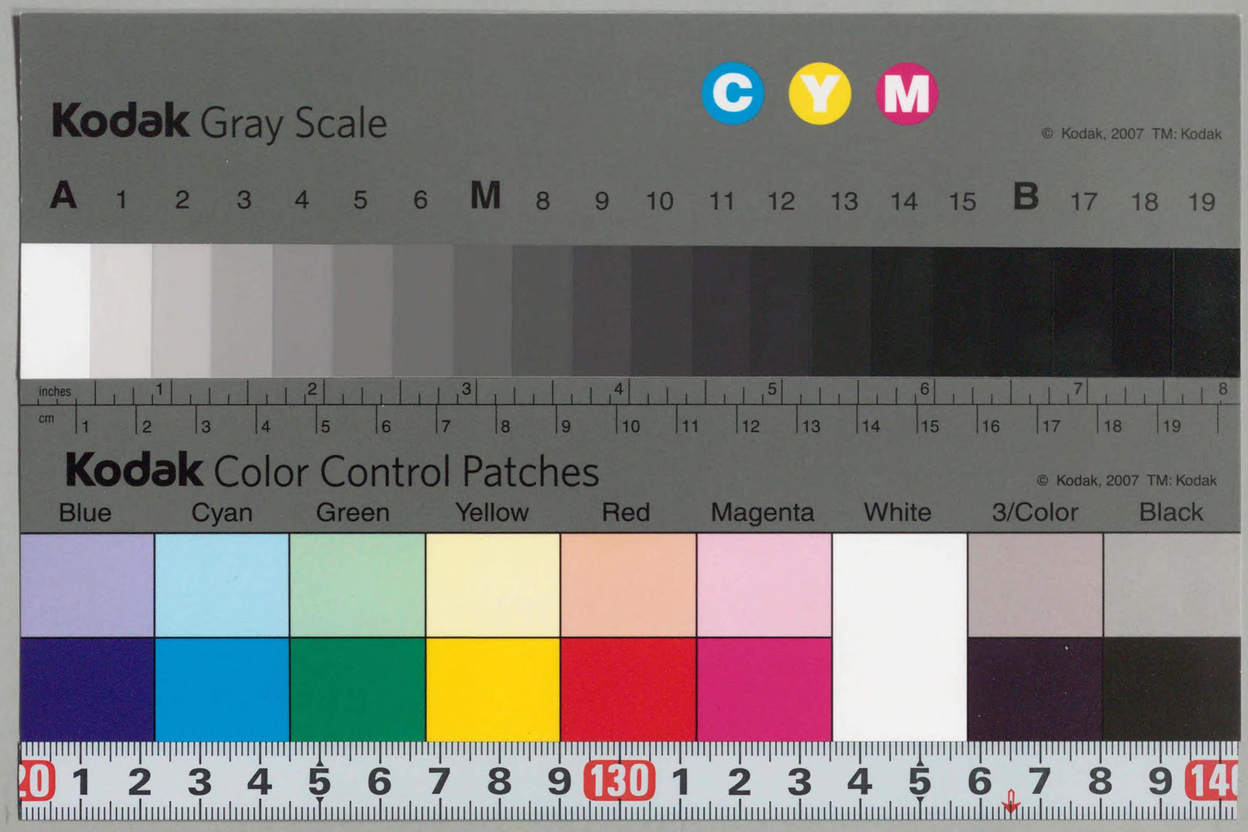
Kodak Gray Scale
C Y M
© Kodak, 2007 TM: Kodak
A 1 2 3 4 5 6 M 8 9 10 11 12 13 14 15 B 17 18 19
inches
cm
Kodak Color Control Patches
© Kodak, 2007 TM: Kodak
Blue
Cyan
Green
Yellow
Red
Magenta
White
3/Color
Black

11719

第25回

衆議院議員総選挙一覧

(昭和27年10月1日執行)

衆議院事務局

B 2
1
16

國立國會圖書館藏書

国立国会
29.3.-5
図書館

K 6059

.314.8 Sy 296 a

凡　　例

1、本書は、昭和27年10月1日行われた第25回衆議院議員総選挙の結果を集録したものである。

2、有権者総数は、基本選挙人名簿(公職選挙法第25条)及び補充選挙人名簿(同法第26条)の数の総数である。

3、候補者の所属党派は、選挙当日の現在によつた。「自」は自由党、「改」は改進党、「社右」及び「社左」は日本社会党、「労」は労働者農民党、「協」は協同党、「再建」は日本再建連盟、「共」は日本共産党、「諸」はその他の諸派、「無」は無所属である。

4、「公」は、各党派の公認候補者を示す。

5、候補者の氏名中10ポイント活字は当選者、8ポイント活字は落選者、括弧内は、候補者を辞退した者である。

6、落選者中、氏名に○印を附しあるは、法定得票数を得た者(当該選挙区内の議員の定数をもつて有効投票の総数を除して得た数の4分の1以上の得票)。

印以下は、公職選挙法第93条第1項第1号の該当者である。

昭和28年3月

衆議院事務局

第25回衆議院議員総選挙一覧目次

北　海　道…… 2
青　森　県……26
岩　手　県……42
宮　城　県……60
秋　田　県……78
山　形　県……96
福　島　県…… 114
茨　城　県…… 144
栃　木　県…… 174
群　馬　県…… 190
埼　玉　県…… 208
千　葉　県…… 234
東　京　都…… 260
神　奈　川　県…… 278
新　潟　県…… 292
富　山　県…… 322
石　川　県…… 338
福　井　県…… 354
山　梨　県…… 368
長　野　県…… 384
岐　阜　県…… 414
静　岡　県…… 438
愛　知　県…… 462
三　重　県…… 484
滋　賀　県…… 506
京　都　府…… 522
大　阪　府…… 540
兵　庫　県…… 558
奈　良　県…… 586
和　歌　山　県…… 600
鳥　取　県…… 618
島　根　県…… 632
岡　山　県…… 650
広　島　県…… 676
山　口　県…… 704
徳　島　県…… 720
香　川　県…… 734
愛　媛　県…… 748
高　知　県…… 768
福　岡　県…… 784
佐　賀　県…… 808
長　崎　県…… 820
熊　本　県…… 824
大　分　県…… 858
宮　崎　県…… 875
鹿　児　島　県…… 886

附　録

第25回衆議院議員総選挙党派別得票数調…… 902
第25回衆議院議員総選挙有権者数、投票数、都道府県別調…… 920

北　海　道

選挙区及定員	市（区）郡	有権者総数 男	有権者総数 女	有権者総数 計	失格者数 男	失格者数 女	失格者数 計	棄 男
第一区（五人）	札幌市	92,982	94,642	187,624	1,474	2,459	3,933	29,397
	小樽市	47,936	52,698	100,634	1,026	820	1,846	11,363
	石狩支庁	51,542	51,620	103,162	2,381	2,437	4,818	11,039
	後志支庁	53,588	56,172	109,760	3,557	3,421	6,978	9,450
	計	246,048	255,132	501,180	8,438	9,137	17,575	61,249
	備考 有効票及び無効票の合計と投票者数との数に符合しない数35は、不受理と決定された票31票、							
第二区（四人）	旭川市	36,268	38,077	74,345	2,282	1,739	4,021	6,387
	留萌市	9,700	10,039	19,739	1,220	1,234	2,454	1,770
	稚内市	10,038	9,390	19,428	180	138	318	2,858
	上川支庁	92,363	93,023	185,386	2,602	2,650	5,252	14,763
	宗谷支庁	22,650	22,179	44,829	743	704	1,447	4,247
	留萌支庁	25,067	24,850	49,917	1,138	1,068	2,206	4,941
	計	196,086	197,558	393,644	8,165	7,533	15,698	34,966
	備考 有効票及び無効票の合計と投票者数との数に符合しない数53は、不受理と決定された票50票、							
第三区（三人）	函館市	60,268	67,425	127,693	1,075	919	1,994	15,276
	檜山支庁	25,538	26,008	51,546	1,195	1,171	2,366	4,121
	渡島支庁	62,425	63,788	126,213	2,021	1,943	3,964	12,673
	計	148,231	157,221	305,452	4,291	4,033	8,324	32,070
	備考 有効票及び無効票の合計と投票者数との数に符合しない数26は、投票用紙を交付したが投票し							

有権者数 女	有権者数 計	無効投票数	得票数	党派別	新前元	公認	候補者氏名	当落選
			49,645	改	前	公	椎熊三郎	当
35,330	64,727	985	48,826	社(左)	新	公	横路節雄	当
			42,815	改	新	公	町村金五	当
			36,041	自	新	公	薄田美朝	当
18,246	29,609	565	35,777	社(左)	元	公	正木清	当
			29,599	自	前	公	○苫米地英俊	落
18,189	29,228	667	29,546	自	新	公	○岩本政一	落
			23,458	自	前	公	○宇野秀次郎	落
			16,558	社(右)	新	公	和泉盛	落
14,588	24,038	940	10,523	諸	前	公	浦口鉄男	落
			10,023	共	新	公	杉之原舜一	落
				自	前	公	（小川原政信）死亡	
86,353	147,602	3,157	332,811				11人（1人死亡）	
投票用紙を交付したが投票しなかつたものと推定されるもの4票があつたからである。								
9,583	15,970	342	63,394	改	元	公	松浦周太郎	当
2,435	4,205	116	45,171	自	前	公	佐々木秀世	当
3,470	6,328	55	42,427	社(左)	新	公	芳賀貢	当
			37,923	自	前	公	玉置信一	当
25,029	39,792	1,505	35,884	改	前	公	○河口陽一	落
6,401	10,648	428	28,935	自	元	公	○武田信之助	落
5,737	10,678	507	27,446	無	新		○林唯義	落
			6,139	共	新	公	五十嵐久彌	落
52,655	87,621	2,953	287,319				8人	
投票用紙を交付したが投票しなかつたものと推定されるもの3票があつたからである。								
20,359	35,635	447	53,502	自	元	公	平塚常次郎	当
			45,826	自	前	公	川村善八郎	当
6,486	10,607	489	43,047	労	元	公	館俊三	当
			35,678	自	前	公	○田中元	落
18,418	31,091	1,175	23,846	自	前	公	○冨永格五郎	落
			11,981	協	新	公	須藤秀夫	落
			3,778	諸	新	公	石田元宏	落
45,263	77,333	2,111	217,658				7人	
なかつたものと推定されるもの26票があつたからである。								

選挙区	市（区）郡	有権者総数 男	有権者総数 女	有権者総数 計	失格者数 男	失格者数 女	失格者数 計	棄権 男
第四区（五人）	室蘭市	31,051	30,484	61,535	502	428	930	6,150
	夕張市	28,605	25,469	54,074	989	542	1,531	6,736
	岩見沢市	13,044	13,334	26,378	328	360	688	2,667
	苫小牧市	11,245	11,389	22,634	518	476	994	1,899
	美唄市	22,503	21,470	43,973	280	203	483	4,719
	空知支庁	143,031	139,116	282,147	4,204	3,907	8,111	29,921
	胆振支庁	34,858	35,308	70,166	1,230	1,094	2,324	7,420
	日高支庁	28,080	27,464	55,544	1,507	1,441	2,948	5,469
	計	312,417	304,034	616,451	9,558	8,451	18,009	64,981
第五区（五人）	釧路市	26,701	25,237	51,938	1,804	1,526	3,330	5,145
	帯広市	15,001	15,807	30,808	296	262	558	2,726
	北見市	12,957	13,330	26,287	839	775	1,614	2,411
	網走市	10,064	10,395	20,459	282	264	546	1,640
	十勝支庁	63,748	62,116	125,864	2,886	2,947	5,833	8,666
	釧路国支庁	30,786	28,330	59,116	1,597	1,423	3,020	6,443
	根室支庁	19,052	18,737	37,789	533	476	1,009	5,462
	網走支庁	76,519	76,608	153,127	2,428	2,266	4,694	15,531
	計	254,828	250,560	505,388	10,665	9,939	20,604	48,024
合計		1,157,610	1,164,505	2,322,115	41,117	39,093	80,210	241,290

備　考　有効票及び無効票の合計と投票者数との数に符合しない数67は、不受理6票（不受理者内中1名があつたからである。

備　考　有効票及び無効票の合計と投票者数との数に符合しない数8は、投票用紙を交付したが投票しなかつたと推定されるもの8票があつたからである。

権者数 女	権者数 計	無効投票数	得票数	党派別	新前元	公認	候補者氏名	当、落選
9,695	15,845	421	66,775	労	前	公	岡田春夫	当
8,983	15,719	642	59,471	社(左)	新	公	渡邊惣藏	当
4,355	7,022	111	56,446	自	前	公	篠田弘作	当
3,002	4,901	208	45,924	社(左)	元	公	山中日露史	当
7,120	11,839	408	44,576	自	元	公	南條德男	当
47,877	77,798	3,136	44,254	協	前	公	○小平忠	落
10,767	18,187	544	38,085	協	元	公	○北勝太郎	落
8,224	13,693	551	30,759	改	元	公	○手代木隆吉	落
			24,263	無	元		○星野靖之助	落
100,023	165,004	6,021	16,797	共	前	公	柄澤㐂ゑ子	落
			427,350				10人	
6,810	11,955	345	48,117	社(左)	元	公	森三樹二	当
			44,158	自	前	公	伊藤郷一	当
3,315	6,041	148	38,882	改	前	公	高倉定助	当
			38,448	社(左)	元	公	永井勝次郎	当
3,937	6,348	146	34,625	自	前	公	松田鐵藏	当
2,650	4,290	129	34,053	改	元	公	○本名武	落
			25,085	改	前	公	○林好次	落
13,977	22,643	1,018	24,092	協	新	公	○小笠原惠	落
			18,694	社(右)	新	公	○高野源藏	落
8,945	15,388	593	15,411	自	元	公	尾崎天風	落
7,928	13,390	488	14,415	自	新	公	古澤泰一	落
			11,868	改	元	公	南雲正朔	落
23,678	39,209	1,193	9,632	共	新	公	日光福治	落
			3,972	諸	新	公	藤本國夫	落
71,240	119,264	4,060	361,452				14人	
355,534	596,824	18,302	1,626,590				50人（1人死亡）	

は選挙期日まで死亡しているので5票となる。）投票用紙を交付したが投票しなかつたと推定されるもの62票

選及挙定区員	市（区）郡町村	有権者数（失格者数を除く）			候補者得票数			
		男	女	計	椎熊三郎	横路節雄	町村金五	薄田美朝
	札幌市	91,508	92,183	183,691	6,479	20,345	21,331	6,242
	小樽市	46,910	51,878	98,788	24,669	6,107	1,571	4,490
	石狩支庁							
	札幌村	2,071	2,090	4,161	124	328	764	92
	篠路村	1,159	1,209	2,368	36	168	647	46
	琴似町	5,202	5,208	10,410	529	1,335	1,051	490
	手稲町	2,588	2,678	5,266	205	497	1,076	95
	豊平町	8,596	8,742	17,338	653	1,494	1,894	312
第	広島村	1,748	1,690	3,438	75	314	502	76
	江別町	8,490	8,419	16,909	1,029	1,589	5,519	159
	石狩町	2,371	2,428	4,799	137	603	890	311
	当別町	4,452	4,456	8,908	594	402	1,059	294
	新篠津村	843	848	1,691	12	97	415	2
	厚田村	1,647	1,663	3,310	177	429	242	250
	浜益村	2,295	2,331	4,626	489	649	121	35
一	恵庭村	3,264	3,147	6,411	196	454	1,076	76
	千歳町	4,435	4,274	8,709	318	806	960	217
	計	49,161	49,183	98,344	4,574	9,165	16,216	2,455
	後志支庁							
	西島牧村	743	718	1,461	19	87	3	940
	東島牧村	619	618	1,237	11	119	5	657
	壽都町	1,521	1,595	3,116	56	240	8	1,957
区	樽岸村	542	588	1,130	15	92	9	630
	歌棄村	406	440	846	12	144	9	206
	磯谷村	865	896	1,761	106	171	28	684
	黒松内村	1,035	1,021	2,056	29	208	64	749
	熱郛村	641	602	1,243	80	162	49	444
（五人）	南尻別村	2,870	2,994	5,864	743	675	223	1,138
	狩太町	1,959	2,162	4,121	614	545	246	621
	真狩村	1,375	1,369	2,744	270	340	180	833
	留壽都村	992	1,024	2,016	94	562	87	291
	喜茂別町	1,903	1,897	3,800	587	876	161	826
	京極村	1,853	1,945	3,798	1,104	488	211	573
	倶知安町	4,095	4,192	8,287	1,103	1,394	211	1,463
	小沢村	1,215	1,242	2,457	398	556	53	255
	前田村	1,261	1,318	2,579	293	346	120	497

正木清	苫米地英俊	岩本政一	宇野秀次郎	和泉盛	浦口鉄男	杉之原舜一	計
13,734	8,061	8,900	13,503	9,674	4,754	4,956	117,979
9,499	15,160	809	595	2,716	1,456	1,540	68,612
325	113	506	460	110	56	72	2,950
62	48	462	141	57	15	23	1,705
1,191	407	693	616	583	232	356	7,483
631	134	338	267	157	157	131	3,688
1,070	532	5,900	418	483	164	433	13,353
175	88	682	153	80	190	54	2,389
1,425	203	758	271	273	341	486	12,053
116	98	461	135	163	78	45	3,037
415	167	2,250	328	100	301	86	5,996
34	20	228	227	17	75	8	1,135
87	64	497	105	45	65	33	1,994
73	206	621	351	115	184	22	2,866
439	162	889	437	116	359	47	4,251
942	451	474	384	171	546	262	5,531
6,985	2,693	14,759	4,293	2,470	2,763	2,058	68,431
8	3	64	49	4	38	15	1,230
10	5	49	164	4	46	12	1,082
51	20	101	11	11	46	19	2,520
42	17	30	16	32	82	12	977
44	11	70	187	4	18	6	711
23	30	102	205	5	43	15	1,412
288	25	21	16	26	26	139	1,591
163	31	73	16	16	16	13	1,063
271	100	561	140	91	53	60	4,055
181	277	237	100	75	103	84	3,083
105	46	216	92	49	31	41	2,203
56	89	100	83	12	22	28	1,421
501	63	310	100	45	38	17	3,524
372	91	41	128	33	51	43	3,135
559	419	250	409	87	77	98	6,070
268	48	113	66	92	42	23	1,914
141	114	129	83	40	92	29	1,884

選及挙定区員	市（区）郡町村	有権者数（失格者数を除く）			候補者得票数			
		男	女	計	椎熊三郎	横路節雄	町村金五	薄田美朝
第一区（五人）	島野村	578	588	1,166	266	87	21	183
	岩内町	5,065	5,921	10,986	1,630	1,282	414	1,789
	発足村	1,016	1,080	2,096	335	397	93	453
	泊村	2,430	2,432	4,862	328	1,231	240	686
	神恵内村	966	994	1,960	126	363	26	623
	余別村	445	484	929	72	47	11	177
	入舸村	547	551	1,098	160	74	9	432
	美国町	1,270	1,312	2,582	244	200	27	1,023
	古平町	2,358	2,558	4,916	725	465	70	1,125
	大江村	2,016	2,119	4,135	372	397	281	545
	余市町	6,591	7,145	13,736	2,853	1,212	537	2,281
	赤井川村	769	731	1,500	318	157	162	232
	塩谷村	2,085	2,215	4,300	960	292	139	541
	計	50,031	52,751	102,782	13,923	13,209	3,697	22,854
	合計	237,610	245,995	483,605	49,645	48,826	42,815	36,041

選及挙定区員	市（区）郡町村	有権者数（失格者数を除く）			候補者得票数	
		男	女	計	松浦周太郎	佐々木秀世
第二区（四人）	**旭川市**	33,986	36,338	70,324	9,801	12,397
	留萌市	8,480	8,805	17,285	1,214	335
	稚内市	9,858	9,252	19,110	4,090	1,858
	上川支庁					
	東鷹栖村	1,993	2,043	4,036	82	366
	鷹栖村	2,562	2,562	5,124	212	1,838
	江丹別村	786	748	1,534	173	148
	東旭川村	4,121	4,239	8,360	360	490
	神楽村	3,656	3,726	7,382	931	650
	東神楽村	1,833	1,820	3,653	230	486
	神居村	1,999	1,997	3,996	365	335
	永山村	2,328	2,388	4,716	104	151
	当麻村	3,339	3,481	6,820	259	171
	比布村	2,075	2,121	4,196	479	232
	愛別村	2,386	2,340	4,726	360	205
	上川町	2,307	2,259	4,566	384	376
	東川村	2,608	2,648	5,256	452	465
	美瑛町	4,977	5,052	10,029	1,552	1,393

候補者得票数							
正木清	苫米地英俊	岩本政一	宇野秀次郎	和泉盛	浦口鉄男	杉之原舜一	計
28	45	46	28	39	39	4	786
320	729	471	384	347	272	210	7,848
64	33	152	46	24	29	8	1,634
466	97	235	104	99	70	81	3,637
46	54	135	120	46	12	19	1,570
24	11	92	266	8	33	3	744
23	17	29	10	26	9	11	800
57	293	25	11	15	5	25	1,925
134	298	189	331	77	40	35	3,489
292	168	568	70	78	35	122	2,928
622	310	391	1,350	178	124	228	10,086
105	50	79	110	41	12	34	1,300
295	194	199	372	94	46	35	3,167
5,559	3,685	5,078	5,067	1,698	1,550	1,469	77,789
35,777	29,599	29,546	23,458	16,558	10,523	10,023	332,811

候補者得票数						
芳賀貢	玉置信一	河口陽一	武田信之助	林唯義	五十嵐久彌	計
9,557	654	2,480	13,933	3,559	1,631	54,012
1,617	9,192	213	85	37	271	12,964
2,574	1,741	1,048	918	141	357	12,727
147	2	604	1,955	230	31	3,417
292	11	370	681	375	173	3,952
160	23	123	187	133	40	987
846	275	2,110	404	2,080	120	6,685
820	61	1,642	928	452	159	5,643
142	43	1,250	441	219	29	2,840
291	20	701	693	429	35	2,869
262	20	3,263	177	100	42	4,119
209	27	318	206	4,342	53	5,585
428	35	611	296	998	205	3,284
327	73	883	159	1,844	39	3,890
539	204	289	242	956	54	3,044
586	102	1,160	645	733	66	4,209
750	110	1,847	485	2,632	181	8,950

選及挙定区員	市（区）郡町村	有権者数（失格者数を除く）			候補者得票数	
		男	女	計	松浦周太郎	佐々木秀世
	上富良野町	3,279	3,305	6,584	675	575
	中富良野村	2,602	2,727	5,329	300	290
	富良野町	4,839	4,922	9,761	896	1,166
	山部村	1,727	1,802	3,529	335	257
	東山村	1,437	1,401	2,838	217	245
	南富良野村	2,338	2,267	4,605	385	613
	占冠村	814	721	1,535	170	214
	和寒町	2,863	2,831	5,694	989	1,266
第	剣淵村	2,298	2,350	4,648	280	169
	温根別村	1,070	1,074	2,144	345	205
	士別町	5,295	5,462	10,757	2,036	930
	上士別村	1,941	1,887	3,828	1,013	180
	朝日村	1,428	1,356	2,784	945	202
	多寄村	1,090	1,126	2,216	592	146
	風連村	3,175	3,210	6,385	1,552	361
二	名寄町	5,939	6,128	12,067	2,938	664
	下川町	3,602	3,359	6,961	1,408	2,122
	智恵文村	1,027	1,034	2,061	1,123	82
	美深町	3,261	3,255	6,516	4,873	213
	常盤村	1,042	994	2,036	889	188
	中川村	1,724	1,738	3,462	1,509	427
	計	**89,761**	**90,373**	**180,134**	**29,413**	**17,821**
区	**留萌支庁**					
	増毛町	4,257	4,371	8,628	614	1,261
	小平村	2,395	2,233	4,628	590	112
	鬼鹿村	1,233	1,278	2,511	297	41
	苫前町	2,716	2,809	5,525	1,227	847
（四	羽幌町	5,136	4,881	10,017	1,072	927
	天売村	557	578	1,135	80	369
	焼尻村	651	693	1,344	209	422
	初山別村	1,331	1,299	2,630	227	142
	遠別町	1,902	1,939	3,841	958	291
	天塩町	2,227	2,224	4,451	1,090	510
	幌延村	1,524	1,477	3,001	751	395
	計	**23,929**	**23,782**	**47,711**	**7,115**	**5,317**
	宗谷支庁					

補者得票数						
芳賀貢	玉置信一	河口陽一	武田信之助	林唯義	五十嵐久彌	計
670	110	1,823	336	585	95	4,869
395	82	1,741	239	667	109	3,823
1,200	458	1,942	886	310	182	7,040
583	181	569	234	265	114	2,538
342	105	681	130	265	42	2,027
733	102	858	398	136	78	3,303
190	97	125	162	80	25	1,063
1,087	40	421	150	476	103	4,532
3,382	45	65	70	48	19	4,078
634	16	90	51	182	17	1,540
2,566	175	361	910	824	180	7,982
529	188	608	290	146	53	3,007
311	120	168	291	79	37	2,153
464	50	205	81	88	13	1,639
508	482	215	229	1,069	91	4,507
1,668	280	206	193	2,086	152	8,187
1,298	58	176	449	66	79	5,656
211	13	84	15	48	42	1,618
323	112	106	71	42	78	5,818
301	24	50	38	18	23	1,531
254	38	145	19	29	27	2,448
23,448	**3,782**	**25,810**	**12,741**	**23,032**	**2,786**	**138,833**
417	3,181	409	49	41	80	6,052
340	2,486	146	28	14	131	3,847
112	1,360	80	2	6	4	1,902
241	1,513	424	60	21	46	4,379
553	3,691	807	125	58	151	7,384
24	475	2	2	0	2	954
34	357	1	3	2	4	1,032
77	1,378	254	18	6	40	2,142
256	1,244	220	66	9	57	3,101
323	950	454	39	16	84	3,466
301	342	320	50	5	54	2,218
2,678	**16,977**	**3,117**	**442**	**178**	**653**	**36,477**

選及挙定区員	市（区）郡町村	有権者数（失格者数を除く） 男	女	計	候 松浦周太郎	佐々木秀世
第二区（四人）	宗谷村	1,025	971	1,996	519	264
	猿払村	2,390	2,117	4,507	1,158	549
	浜頓別町	2,053	2,021	4,074	758	1,234
	中頓別町	1,926	1,931	3,857	1,347	493
	枝幸町	2,489	2,385	4,874	1,712	1,353
	歌登村	1,576	1,549	3,125	1,078	646
	豊富村	2,847	2,645	5,492	1,520	241
	香深村	1,302	1,360	2,662	669	206
	船泊村	1,039	1,069	2,108	335	820
	鴛泊村	1,502	1,534	3,036	702	547
	沓形町	1,673	1,711	3,384	867	786
	仙法志村	894	911	1,805	437	101
	鬼脇村	1,191	1,271	2,462	659	203
	計	21,907	21,475	43,382	11,761	7,443
	合計	187,921	190,025	377,946	63,394	45,171

選及挙定区員	市（区）郡町村	有権者数（失格者数を除く） 男	女	計	候 平塚常次郎	川村善八郎
第三区（三人）	**函館市**	59,193	66,506	125,699	32,391	4,215
	檜山支庁					
	江差町	2,328	2,612	4,940	743	547
	上ノ国村	3,262	3,238	6,500	862	726
	泊村	1,176	1,269	2,445	240	440
	厚沢部村	2,301	2,310	4,611	374	84
	乙部村	2,214	2,281	4,495	468	1,616
	熊石村	2,035	2,046	4,081	419	1,525
	貝取澗村	574	585	1,159	158	295
	久遠村	1,180	1,164	2,344	143	864
	奥尻村	1,845	1,755	3,600	302	1,045
	大檜村	1,169	1,143	2,312	281	347
	瀬棚町	1,484	1,519	3,003	272	1,285
	東瀬棚村	1,713	1,763	3,476	403	88
	今金町	3,062	3,152	6,214	726	101
	計	24,343	24,837	49,180	5,391	8,963
	渡島支庁					
	大島村	1,421	1,331	2,752	86	988

補者得票数 芳賀貢	玉置信一	河口陽一	武田信之助	林唯義	五十嵐久彌	計
78	420	137	144	14	21	1,597
592	264	340	126	32	62	3,123
346	60	286	138	35	43	2,900
314	66	498	68	71	54	2,911
308	114	305	87	18	48	3,945
110	21	524	20	21	24	2,444
414	538	858	49	20	93	3,733
51	950	9	23	25	15	1,948
38	362	12	37	14	19	1,637
94	644	44	23	148	15	2,217
63	710	122	34	62	15	2,659
50	836	19	28	8	10	1,489
95	592	62	39	31	22	1,703
2,553	5,577	3,216	816	499	441	32,306
42,427	37,923	35,884	28,935	27,446	6,139	287,319

補者得票数 館俊三	田中元	冨永格五郎	須藤秀夫	石田元宏	計
25,482	15,462	8,630	844	2,589	89,613
766	361	1,370	38	30	3,855
898	481	1,649	192	19	4,827
159	210	486	226	9	1,770
293	1,085	693	921	24	3,474
260	484	638	69	—	3,535
299	453	582	28	8	3,314
52	190	212	26	1	934
107	754	94	9	4	1,975
138	957	536	77	9	3,064
113	303	264	355	6	1,669
178	214	177	124	—	2,250
368	520	594	778	4	2,755
507	1,759	238	1,316	13	4,660
4,138	7,771	7,533	4,159	127	38,082
103	458	409	12	1	2,057

選及挙定区員	市（区）郡町村	有権者数（失格者数を除く）			候補者	
		男	女	計	平塚常次郎	川村善八郎
	小島村	1,025	982	2,007	155	386
	松前町	1,775	1,777	3,552	366	701
	大沢村	764	765	1,529	78	516
	吉岡村	1,030	1,067	2,097	407	542
	福島町	2,193	2,226	4,419	844	683
第	知内村	2,259	2,288	4,547	615	1,301
	木古内町	3,188	3,284	6,472	756	1,671
	茂別村	1,522	1,488	3,010	509	878
	上磯町	4,962	5,191	10,153	2,275	451
	大野村	2,719	2,905	5,624	1,005	219
三	七飯村	4,344	4,541	8,885	1,831	414
	亀田村	3,501	3,717	7,218	1,592	133
	銭亀沢村	2,574	2,652	5,226	1,193	1,999
	戸井村	1,898	1,983	3,881	395	2,220
	尻岸内村	2,104	2,137	4,241	783	1,950
区	椴法華村	885	835	1,720	86	682
	尾札部村	1,932	1,912	3,844	242	2,137
	臼尻村	1,428	1,437	2,865	315	1,639
	鹿部村	1,146	1,142	2,288	160	1,141
（三人）	砂原村	1,976	2,049	4,025	125	2,029
	森町	5,812	6,274	12,086	620	5,761
	落部村	1,262	1,325	2,587	83	743
	八雲町	5,107	5,099	10,206	668	2,603
	長万部町	3,577	3,438	7,015	531	861
	計	60,404	61,845	122,249	15,720	32,648
	合計	143,940	153,188	297,128	53,502	45,826

選及挙定区員	市（区）郡町村	有権者数（失格者数を除く）			候補者		
		男	女	計	岡田春夫	渡邊惣藏	篠田弘作
第四区（五人）	室蘭市	30,549	30,056	60,605	930	286	694
	夕張市	27,616	24,927	52,543	12,038	9,855	3,121
	岩見沢市	12,716	12,974	25,690	1,892	2,933	3,067
	苫小牧市	10,727	10,913	21,640	684	249	5,629
	美唄市	22,223	21,267	43,490	12,903	5,073	2,186
	空知支庁						
	北村	1,684	1,647	3,331	56	93	718

補者	得票数				
館俊三	田中元	冨永格五郎	須藤秀夫	石田元宏	計
57	813	305	10	5	1,731
165	1,262	179	24	11	2,708
84	461	90	11	3	1,243
114	329	296	7	6	1,701
185	1,069	623	57	3	3,464
261	267	416	307	53	3,220
929	471	468	349	45	4,689
314	267	208	32	94	2,302
2,092	883	756	598	102	7,157
594	580	423	1,355	80	4,256
1,395	687	485	1,117	180	6,109
1,260	564	353	767	79	4,748
331	257	209	42	78	4,109
121	242	145	9	30	3,162
132	285	165	5	10	3,330
51	338	140	17	3	1,817
128	228	380	6	13	3,134
129	135	126	10	14	2,368
180	115	69	7	111	1,783
196	58	164	32	7	2,611
1,205	260	516	269	65	8,696
235	103	134	745	1	2,044
1,596	1,156	359	905	58	7,345
1,570	1,157	265	285	10	4,679
13,427	12,445	7,683	6,978	1,062	89,963
43,047	35,678	23,846	11,981	3,778	217,658

補者	得票数						
山中日露史	南條德男	小平忠	北勝太郎	手代木隆吉	星野靖之助	柄澤セキ子	計
21,657	16,171	182	172	2,156	358	1,687	44,293
701	1,473	1,242	323	907	3,901	2,621	36,182
508	1,313	5,531	778	368	1,598	568	18,556
5,687	1,263	223	230	1,840	266	460	16,531
288	805	2,797	2,439	742	2,285	1,725	31,243
13	34	1,769	308	14	58	36	3,099

選及挙定区員	市(区)郡町村	有権者数（失格者数を除く）			候補者得票数		
		男	女	計	岡田春夫	渡邊惣蔵	篠田弘作
第四区（五人）	栗沢町	6,729	6,751	13,480	2,134	1,116	849
	幌向村	1,720	1,742	3,462	97	156	411
	三笠町	14,215	13,501	27,716	6,089	6,127	1,952
	奈井江町	3,727	3,517	7,244	728	1,200	388
	砂川町	6,959	6,625	13,584	1,049	2,955	1,096
	上砂川町	7,708	7,393	15,101	3,954	3,513	579
	滝川町	6,738	6,978	13,716	926	1,659	1,544
	江部乙町	2,360	2,523	4,883	191	398	452
	音江村	2,062	2,096	4,158	102	126	448
	歌志内町	11,012	10,343	21,355	5,419	4,704	831
	赤平町	13,095	12,446	25,541	5,899	4,710	1,151
	芦別町	16,689	14,818	31,507	4,245	6,949	2,979
	由仁町	3,324	3,463	6,787	326	318	1,302
	長沼町	4,340	4,365	8,705	202	482	927
	栗山町	5,768	5,903	11,671	498	683	1,152
	月形村	1,848	1,881	3,729	171	184	766
	浦臼村	1,855	1,797	3,652	116	161	580
	新十津川村	3,788	3,952	7,740	237	446	846
	深川町	3,432	3,615	7,047	375	971	733
	妹背牛町	2,232	2,358	4,590	140	257	752
	秩父別村	1,648	1,738	3,386	64	140	647
	一已村	1,803	1,876	3,679	206	258	221
	納内村	1,297	1,351	2,648	89	154	235
	多度志村	1,806	1,819	3,625	116	208	955
	雨龍村	1,624	1,694	3,318	111	174	895
	北龍村	1,532	1,509	3,041	98	111	574
	沼田町	4,974	4,745	9,719	1,117	988	967
	幌加内村	2,858	2,763	5,621	428	379	398
	計	138,827	135,209	274,036	35,183	39,620	25,348
	胆振支庁						
	豊浦町	2,670	2,760	5,430	83	18	741
	虻田町	2,150	2,435	4,585	41	32	731
	洞爺村	904	952	1,856	65	18	324
	大滝村	942	811	1,753	66	26	80
	壮瞥村	1,922	1,763	3,685	54	30	102
	伊達町	6,165	6,568	12,733	118	78	761

候補者得票数							
山中日露史	南條德男	小平忠	北勝太郎	手代木隆吉	星野靖之助	柄澤セキ子	計
151	648	3,053	327	138	627	410	9,453
20	22	1,464	602	39	35	38	2,884
206	1,043	1,184	520	444	1,624	1,268	20,457
35	146	49	3,212	38	211	149	6,156
143	750	113	2,424	236	692	470	9,928
105	433	74	349	116	2,036	558	11,717
192	430	214	1,225	357	1,611	286	8,444
18	167	373	1,194	60	210	99	3,162
14	75	1,578	551	33	178	33	3,138
159	473	95	372	347	1,732	538	14,670
156	507	337	1,345	885	778	1,198	16,966
324	856	653	1,787	928	2,259	628	21,608
329	328	1,453	389	107	103	123	4,778
113	168	2,968	884	87	73	103	6,007
418	497	3,971	178	304	201	133	8,035
25	106	514	617	86	57	90	2,616
32	65	183	1,383	35	124	46	2,725
65	63	393	2,638	56	343	104	5,191
69	237	221	835	204	675	155	4,475
32	49	434	955	38	426	41	3,124
16	32	362	734	128	39	45	2,207
17	82	1,023	937	54	136	78	3,012
16	84	434	448	126	155	33	1,774
52	21	665	359	35	63	38	2,512
11	17	149	678	17	177	135	2,364
6	17	82	1,520	10	88	52	2,558
98	120	1,009	1,047	137	297	425	6,205
83	148	941	1,199	66	112	72	3,826
2,918	7,618	25,758	29,017	5,125	15,120	7,384	193,091
645	834	206	211	1,071	22	45	3,876
424	709	189	62	967	49	66	3,270
74	324	75	144	486	6	48	1,564
261	233	112	70	417	5	29	1,299
454	412	94	100	1,467	65	36	2,814
1,252	1,481	529	497	4,603	55	117	9,491

選及挙定区員	市（区）郡町村	有権者数（失格者数を除く）			候補者得票数		
		男	女	計	岡田春夫	渡邊惣蔵	篠田弘作
	幌別町	5,946	6,094	12,040	273	86	652
	白老村	2,635	2,589	5,224	101	56	740
	安平村	1,747	1,746	3,493	93	50	501
	厚真村	2,461	2,495	4,956	190	56	658
	鵡川村	2,207	2,220	4,427	109	35	443
第	穂別村	2,251	2,156	4,407	282	74	866
	追分村	1,628	1,625	3,253	196	62	275
	計	**33,628**	**34,214**	**67,842**	**1,671**	**621**	**6,874**
四	**日高支庁**						
	日高村	931	827	1,758	103	25	322
	平取村	3,153	3,131	6,284	300	96	474
区	門別町	4,144	4,102	8,246	178	97	1,109
	新冠村	2,081	1,892	3,973	237	36	827
	静内町	3,869	3,852	7,721	139	64	1,156
（五	三石町	2,621	2,633	5,254	83	39	1,001
人）	荻伏村	1,373	1,367	2,740	85	22	598
	浦河町	3,792	3,743	7,535	173	244	1,496
	様似町	2,441	2,280	4,721	100	65	1,076
	幌泉村	2,168	2,196	4,364	76	146	1,468
	計	**26,573**	**26,023**	**52,596**	**1,474**	**834**	**9,527**
	合計	**302,859**	**295,583**	**598,442**	**66,775**	**59,471**	**56,446**

選及挙定区員	市（区）郡町村	有権者数（失格者数を除く）			候補者得票数				
		男	女	計	森三樹二	伊藤郷一	高倉定助	永井勝次郎	松田鐵藏
	釧路市	24,897	23,711	48,608	12,391	9,104	286	221	209
	帯広市	14,705	15,545	30,250	4,150	437	2,258	140	67
	北見市	12,118	12,555	24,673	152	613	189	9,566	1,146
	網走市	9,782	10,131	19,913	87	380	14	2,117	859
	網走支庁								
	東藻琴村	1,362	1,309	2,671	15	126	6	283	113
第	女満別町	2,544	2,638	5,182	16	71	9	873	130
	美幌町	5,420	5,585	11,005	62	628	30	2,420	837
五	津別町	3,608	3,528	7,136	94	361	18	1,517	579
	斜里町	3,857	3,743	7,600	69	285	60	975	641
区	上斜里村	2,607	2,551	5,158	71	178	26	671	214
（五	小清水村	2,599	2,566	5,165	31	206	24	586	432

選及挙定区員	市（区）郡町村	有権者数（失格者数を除く）			候補者得票数								
		男	女	計	山中日露史	南條徳男	小平忠	北勝太郎	手代木隆吉	星野靖之助	柄澤ヒサ子	計	
	幌別町	5,946	6,094	12,040	3,821	2,242	185	117	750	61	263	8,450	
	白老村	2,635	2,589	5,224	637	1,113	167	66	580	27	61	3,548	
	安平村	1,747	1,746	3,493	240	759	224	222	283	39	79	2,490	
	厚真村	2,461	2,495	4,956	313	557	878	713	426	11	71	3,873	
	鵡川村	2,207	2,220	4,427	306	915	574	312	302	16	62	3,074	
第	穂別村	2,251	2,156	4,407	403	621	283	142	219	135	78	3,103	
	追分村	1,628	1,625	3,253	939	211	203	62	128	46	134	2,256	
	計	**33,628**	**34,214**	**67,842**	**9,769**	**10,411**	**3,719**	**2,718**	**11,699**	**537**	**1,089**	**49,108**	
四	**日高支庁**												
	日高村	931	827	1,758	96	515	123	56	47	10	36	1,333	
	平取村	3,153	3,131	6,284	456	796	669	450	689	65	109	4,104	
区	門別町	4,144	4,102	8,246	530	510	1,307	439	1,156	25	160	5,511	
	新冠村	2,081	1,892	3,973	188	159	445	254	670	12	84	2,912	
	静内町	3,869	3,852	7,721	912	644	398	445	1,452	25	141	5,376	
（五	三石町	2,621	2,633	5,254	368	493	690	198	942	21	85	3,920	
人）	荻伏村	1,373	1,367	2,740	163	298	321	198	383	3	63	2,134	
	浦河町	3,792	3,743	7,535	867	864	294	267	1,129	15	369	5,718	
	様似町	2,441	2,280	4,721	520	482	297	58	1,014	10	134	3,756	
	幌泉村	2,168	2,196	4,364	296	761	258	43	440	12	82	3,582	
	計	**26,573**	**26,023**	**52,596**	**4,396**	**5,522**	**4,802**	**2,408**	**7,922**	**198**	**1,263**	**38,346**	
	合計	**302,859**	**295,583**	**598,442**	**45,924**	**44,576**	**44,254**	**38,085**	**30,759**	**24,263**	**16,797**	**427,350**	

選及挙定区員	市（区）郡町村	有権者数（失格者数を除く）			候補者得票数								
		男	女	計	本名武	林好次	小笠原惠	高野源藏	尾崎天風	古澤泰一	南雲正朔	日光福治	藤本國夫	計
	釧路市	24,897	23,711	48,608	454	194	198	6,860	146	80	5,205	848	112	36,308
	帯広市	14,705	15,545	30,250	11,366	67	22	329	30	4,142	127	367	554	24,056
	北見市	12,118	12,555	24,673	146	839	1,200	125	2,097	42	446	1,586	32	18,179
	網走市	9,782	10,131	19,913	36	6,706	4,589	77	197	6	62	341	23	15,494
	網走支庁													
	東藻琴村	1,362	1,309	2,671	5	827	497	4	57	—	7	45	10	1,995
第	女満別町	2,544	2,638	5,182	12	1,211	1,399	22	81	9	12	50	13	3,908
	美幌町	5,420	5,585	11,005	113	1,300	1,573	42	374	16	57	163	32	7,647
五	津別町	3,608	3,528	7,136	52	1,028	1,070	41	283	16	22	234	29	5,344
	斜里町	3,857	3,743	7,600	29	1,759	374	114	222	5	23	234	11	4,801
区	上斜里村	2,607	2,551	5,158	20	1,301	815	38	11	2	40	53	9	3,549
（五	小清水村	2,599	2,566	5,165	16	844	669	44	272	17	21	76	6	3,244

選及挙定区員	市（区）郡町村	有権者数（失格者数を除く）			候補者得票数				
		男	女	計	森三樹二	伊藤郷一	高倉定助	永井久一郎	松田鐵藏
	端野村	2,168	2,215	4,383	23	61	32	760	691
	訓子府町	2,646	2,706	5,352	24	89	41	922	236
	置戸町	2,718	2,737	5,455	43	65	25	1,375	727
	相内村	1,615	1,659	3,274	7	37	16	836	263
	留辺藥町	4,395	4,500	8,895	32	79	10	1,278	507
	佐呂間村	2,408	2,382	4,790	15	14	26	645	720
	若佐村	1,452	1,448	2,900	6	12	11	413	434
	常呂町	2,391	2,371	4,762	18	46	12	569	843
第	生田原村	1,884	1,919	3,803	16	9	21	706	1,438
	遠軽町	4,001	4,049	8,050	22	48	32	1,584	1,926
	丸瀬布村	1,781	1,761	3,542	27	52	10	1,538	660
	白滝村	1,099	1,047	2,146	15	87	13	502	836
	上湧別村	2,493	2,580	5,073	7	39	34	849	1,580
	下湧別村	3,448	3,502	6,950	7	70	43	828	1,524
	紋別町	6,107	6,119	12,226	62	41	29	1,294	4,940
五	上渚滑村	1,585	1,594	3,179	16	12	74	391	977
	渚滑村	725	774	1,499	2	7	7	359	370
	滝上町	3,513	3,474	6,987	95	18	31	655	2,953
	興部町	2,223	2,260	4,483	14	37	32	657	1,777
	西興部村	1,186	1,187	2,373	16	7	7	388	1,063
	雄武町	2,256	2,138	4,394	9	21	31	646	1,305
	計	**74,091**	**74,342**	**148,433**	**834**	**2,706**	**710**	**24,520**	**28,716**
区	**十勝支庁**								
	音更村	5,289	5,373	10,662	918	137	4,504	78	30
	士幌村	2,214	2,252	4,466	394	70	1,537	10	9
	上士幌村	2,153	2,074	4,227	374	573	1,021	21	6
（五	鹿追村	3,080	2,435	5,515	487	283	1,667	71	29
	新得町	3,266	3,030	6,296	927	161	1,066	70	33
	清水町	3,032	3,048	6,080	416	693	898	27	4
人）	御影村	1,235	1,158	2,393	235	260	527	7	3
	芽室町	3,761	3,853	7,614	659	83	3,377	24	17
	川西村	2,623	2,457	5,080	565	76	2,236	16	12
	大正村	1,364	1,321	2,685	236	25	1,461	14	4
	中札内村	1,105	1,134	2,239	237	22	1,164	6	6
	更別村	1,297	1,250	2,547	227	994	924	3	2
	忠類村	810	778	1,588	206	33	684	11	11

本名 武	林 好次	小笠原惠	高野源藏	尾崎天風	古澤泰一	南雲正朔	日光福治	藤本壓夫	計
17	114	1,398	11	259	—	34	66	3	3,469
48	166	1,575	105	603	3	54	140	24	4,030
189	101	1,217	30	325	4	17	176	36	4,330
11	205	582	15	471	4	22	87	9	2,565
36	183	906	49	3,235	1	52	113	8	6,489
6	506	600	24	795	5	17	211	2	3,586
7	203	521	54	242	2	11	115	3	2,034
13	565	428	18	826	25	13	51	1	3,428
10	80	235	26	411	7	13	124	5	3,101
20	504	582	70	613	3	58	195	7	5,664
28	54	27	94	333	11	15	104	12	2,965
9	69	80	14	291	4	8	48	5	1,981
28	393	217	61	430	3	14	149	9	3,813
17	586	418	53	837	1	22	132	9	4,547
55	294	506	1,316	200	10	27	344	17	9,135
16	215	154	133	168	1	16	40	6	2,219
8	19	190	66	49	1	3	25	—	1,106
21	175	568	215	153	1	15	126	6	5,032
14	101	193	236	241	4	23	42	9	3,380
11	41	83	26	171	1	7	23	5	1,849
14	96	176	211	250	4	4	52	1	2,820
825	**12,940**	**17,053**	**3,132**	**12,303**	**160**	**627**	**3,218**	**287**	**108,031**
1,509	25	18	115	8	775	33	93	116	8,359
451	2	15	26	6	760	18	122	55	3,475
1,115	—	5	18	9	198	8	20	38	3,406
614	22	18	95	35	765	11	107	37	4,241
1,393	38	50	161	20	838	30	132	88	5,007
1,283	8	48	475	11	569	16	63	80	4,591
443	36	6	30	3	303	10	10	31	1,904
1,441	31	33	59	8	679	28	173	107	6,719
827	6	25	105	25	281	25	35	61	4,295
519	25	5	17	4	170	4	19	34	2,537
435	4	6	3	—	106	6	21	34	2,050
109	1	5	14	4	56	10	23	27	2,399
213	2	—	10	3	103	4	11	16	1,307

選及挙定区員	市(区)郡町村	有権者数（失格者数を除く）			候補者得票数										
		男	女	計	森三樹二	伊藤郷一	高倉定助	永勝井次郎	松田鐵藏	本名武	林好次	小笠原惠	高野源藏	尾崎天風	古澤泰一	南雲正朔	日光福治	藤本國夫	計
	大樹町	2,349	2,270	4,619	482	298	1,610	15	12	763	9	17	26	2	563	17	21	31	3,866
	広尾町	2,653	2,736	5,389	598	608	908	16	137	1,140	62	4	77	19	359	14	78	87	4,107
	幕別町	4,274	4,320	8,594	1,048	516	2,363	39	11	2,087	38	13	195	8	370	30	280	121	7,119
	池田町	3,937	4,023	7,960	1,640	514	1,814	94	25	953	19	11	131	16	214	47	91	211	5,780
	豊頃村	1,878	1,880	3,758	445	94	1,344	17	12	843	3	3	31	2	354	8	59	29	3,244
	本別町	3,861	3,881	7,742	880	545	1,270	40	18	692	22	26	610	21	1,261	30	71	272	5,758
	西足寄町	2,832	2,599	5,431	516	193	953	45	22	1,016	12	15	160	31	356	51	268	366	4,004
	足寄町	1,163	1,038	2,201	164	250	407	35	7	538	9	8	31	7	45	18	41	185	1,645
第	陸別村	2,142	2,058	4,200	448	257	654	115	149	422	12	34	172	23	287	32	77	525	3,207
	大津村	1,300	1,223	2,523	599	147	549	3	30	449	34	9	22	3	202	23	16	15	2,101
	浦幌村	3,244	2,978	6,222	3,081	179	1,013	66	36	340	28	13	126	29	160	39	84	53	5,247
	計	**60,862**	**59,169**	**120,031**	**15,782**	**7,011**	**33,951**	**843**	**625**	**19,595**	**448**	**387**	**2,709**	**297**	**9,774**	**512**	**1,915**	**2,519**	**96,368**
	釧路国支庁																		
	釧路村	1,379	1,294	2,673	1,031	424	31	11	18	30	12	6	425	3	6	169	112	5	2,283
	昆布森村	625	631	1,256	46	806	9	3	3	5	1	3	67	—	8	47	14	—	1,012
五	厚岸町	3,751	3,783	7,534	1,030	1,552	82	34	513	50	188	32	487	20	10	311	84	140	4,533
	浜中村	2,669	2,578	5,247	400	1,359	103	29	311	71	62	131	481	20	2	354	37	18	3,378
	太田村	650	571	1,221	97	437	45	20	3	5	17	60	33	20	—	86	18	31	872
	標茶町	3,510	3,214	6,724	886	1,988	99	121	44	92	117	88	372	26	14	525	83	20	4,475
	弟子屈町	2,938	2,933	5,871	738	1,839	55	85	37	74	163	18	292	23	17	531	62	6	3,940
	阿寒村	5,314	4,334	9,648	3,532	1,576	94	84	36	104	50	72	797	29	9	596	285	34	7,298
	鶴居村	1,165	1,074	2,239	286	1,059	40	10	8	30	13	49	76	9	—	101	21	4	1,706
区	白糠町	4,288	4,042	8,330	2,476	3,070	49	34	43	67	18	25	371	11	13	171	187	44	6,579
	音別村	2,900	2,453	5,353	1,783	1,364	35	38	37	115	31	10	291	12	25	178	99	20	4,038
	計	**29,189**	**26,907**	**56,096**	**12,305**	**15,474**	**642**	**469**	**1,053**	**643**	**672**	**494**	**3,692**	**173**	**104**	**3,069**	**1,002**	**322**	**40,114**
（五人）	**根室支庁**																		
	根室町	5,186	5,702	10,888	831	1,425	30	166	715	354	1,430	10	942	21	15	464	114	38	6,555
	和田村	1,426	1,387	2,813	313	849	27	48	111	64	167	7	90	8	3	123	13	6	1,829
	歯舞村	1,112	1,101	2,213	22	801	3	24	217	88	272	1	132	7	—	42	21	3	1,633
	別海村	4,612	4,159	8,771	455	1,979	365	140	610	190	419	57	130	69	68	487	96	39	5,104
	中標津町	3,162	3,039	6,201	548	1,628	351	136	69	156	129	51	164	34	13	477	68	22	3,846
	標津村	1,892	1,841	3,733	188	1,112	52	39	40	110	416	22	142	21	5	150	31	8	2,336
	羅臼村	1,129	1,032	2,161	59	639	4	19	188	26	386	1	170	8	3	77	12	7	1,599
	計	**18,519**	**18,261**	**36,780**	**2,416**	**8,433**	**832**	**572**	**1,950**	**988**	**3,219**	**149**	**1,770**	**168**	**107**	**1,820**	**355**	**123**	**22,902**
	合計	**244,163**	**240,621**	**484,784**	**48,117**	**44,158**	**38,882**	**38,448**	**34,625**	**34,053**	**25,085**	**24,092**	**18,694**	**15,411**	**14,415**	**11,868**	**9,632**	**3,972**	**361,452**

青　森　県

選挙区及定員	市（区）郡	有権者総数 男	有権者総数 女	有権者総数 計	失格者数 男	失格者数 女	失格者数 計	棄 男
第一区（四人）	青森市	28,833	31,958	60,791	418	355	773	6,275
	八戸市	25,457	28,020	53,477	284	278	562	5,191
	東津軽郡	29,364	31,268	60,632	825	806	1,631	5,675
	上北郡	46,516	48,024	94,540	1,138	1,144	2,282	10,888
	下北郡	22,727	24,312	47,039	484	428	912	4,998
	三戸郡	35,425	37,604	73,029	890	824	1,714	7,317
	計	188,322	201,186	389,508	4,039	3,835	7,874	40,344
	備考 有効票及び無効票の合計と投票者数との数に符合しない数27は、投票用紙を交付したが投票し							
第二区（三人）	弘前市	16,634	19,774	36,408	219	204	423	3,136
	西津軽郡	25,867	27,267	53,134	878	882	1,760	3,301
	中津軽郡	23,798	24,966	48,764	671	757	1,428	2,682
	南津軽郡	42,968	45,674	88,642	1,108	1,217	2,325	4,777
	北津軽郡	28,794	30,535	59,329	728	1,003	1,731	3,041
	計	138,061	148,216	286,277	3,604	4,063	7,667	16,937
	備考 有効票及び無効票の合計と投票者数との数に符合しない数15は、投票用紙を交付したが投票し							
合計		326,383	349,402	675,785	7,643	7,898	15,541	57,281

権者数 女	権者数 計	無効投票数	得票数	党派別	新前元	公認	候補者氏名	当落選
9,174	15,449	380	57,806	自	前	公	山崎岩男	当
8,303	13,494	484	46,831	改	元	公	森田重次郎	当
8,914	14,589	642	46,249	自	前	公	小笠原八十美	当
15,474	26,362	1,161	42,240	改	元	公	三浦一雄	当
			40,446	自	前	公	○夏堀源三郎	落
8,300	13,298	499	35,496	社(左)	新	公	○淡谷悠蔵	落
13,499	20,816	646	4,719	共	新	公	大塚英五郎	落
63,664	104,008	3,812	273,787				7人	
なかつたと推定されるもの27票があつたからである。								
			38,307	自	新	公	木村文男	当
5,403	8,539	233	35,286	改	前	公	笹森順造	当
			31,299	自	新	公	三和精一	当
5,816	9,117	494	30,229	改	元	公	○楠美省吾	落
5,006	7,688	609	24,169	自	前	公	○奈良治二	落
			23,130	自	元	公	○竹内俊吉	落
9,062	13,839	926	17,792	協	元	公	外崎千代吉	落
			11,489	無	新		清藤志郎	落
5,833	8,874	499	8,249	共	元	公	大澤喜代一	落
			7,827	社(左)	新	公	岩淵謙二郎	落
31,120	48,057	2,761	227,777				10人	
なかつたと推定されるもの15票があつたからである。								
94,784	152,065	6,573	501,564				17人	

選及挙定区員	市(区)郡町村	有権者数(失格者数を除く) 男	女	計	候補者得票数 山崎岩男	森田重次郎
	青森市	28,415	31,603	60,018	20,000	4,491
	八戸市	25,173	27,742	52,915	5,030	2,281
	東津軽郡					
	小湊町	2,158	2,404	4,562	1,116	312
	蟹田町	1,890	2,002	3,892	1,460	97
	大野村	1,224	1,194	2,418	682	113
	荒川村	1,255	1,387	2,642	359	514
	高田村	639	661	1,300	283	325
第	新城村	2,142	2,085	4,227	611	94
	奥内村	1,694	1,770	3,464	1,654	133
	後潟村	1,144	1,214	2,358	715	98
	蓬田村	1,346	1,427	2,773	1,426	221
	平舘村	1,613	1,676	3,289	1,286	277
	一本木村	728	802	1,530	627	139
	今別村	1,112	1,163	2,275	862	115
一	三厩村	1,287	1,321	2,608	1,422	224
	横内村	920	981	1,901	459	249
	筒井村	1,633	1,800	3,433	916	463
	浜舘村	1,572	1,633	3,205	1,017	154
	原別村	953	1,026	1,979	567	181
	東岳村	800	780	1,580	421	306
	野内村	2,180	2,841	5,021	1,155	512
区	西平内村	1,134	1,189	2,323	600	214
	東平内村	1,115	1,106	2,221	441	393
	計	**28,539**	**30,462**	**59,001**	**18,079**	**5,134**
	上北郡					
(四	野辺地町	4,046	4,411	8,457	250	2,391
	七戸町	3,119	3,506	6,625	61	3,320
	三本木町	4,955	5,346	10,301	96	1,741
	百石町	2,093	2,226	4,319	119	609
	大三沢町	7,307	6,969	14,276	481	1,651
	横浜村	1,717	1,845	3,562	344	841
	天間林村	3,430	3,491	6,921	50	2,623
	甲地村	2,722	2,692	5,414	35	1,983
	浦野舘村	2,352	2,404	4,756	25	2,642
	大深内村	1,978	2,101	4,079	16	1,332

補者得票数 小笠原八十美	三浦一雄	夏堀源三郎	淡谷悠蔵	大塚英五郎	計
1,212	3,952	1,860	11,246	1,424	44,185
1,752	6,813	17,489	5,044	526	38,935
432	727	447	416	26	3,476
437	191	136	302	27	2,650
60	133	538	318	28	1,872
803	104	34	297	23	2,134
151	22	85	119	1	986
48	115	248	2,107	103	3,326
184	125	126	449	49	2,720
50	449	150	293	11	1,766
33	76	119	375	25	2,275
88	126	297	127	19	2,220
28	59	118	40	8	1,019
67	218	320	78	22	1,682
40	123	67	70	5	1,951
363	181	5	280	11	1,548
86	203	144	516	54	2,382
151	143	162	524	46	2,197
367	50	134	172	52	1,523
141	50	202	87	14	1,221
275	368	581	521	46	3,458
164	113	244	280	13	1,628
371	111	198	207	8	1,729
4,339	3,687	4,355	7,578	591	43,763
764	545	921	546	58	5,475
1,008	348	18	363	54	5,172
4,425	1,185	39	474	132	8,092
624	128	1,391	116	24	3,011
2,342	901	1,083	639	182	7,279
608	336	268	124	33	2,554
1,078	294	25	1,145	44	5,259
1,149	111	34	265	31	3,608
835	56	10	352	15	3,935
1,477	181	6	124	17	3,153

選及挙定区員	市（区）郡町村	有権者数（失格者数を除く）			候補者得票数	
		男	女	計	山崎岩男	森田重次郎
	十和田村	2,470	2,526	4,996	34	508
	藤坂村	1,198	1,247	2,445	9	401
	四和村	1,310	1,355	2,665	15	353
	六戸村	2,382	2,390	4,772	46	771
	下田村	1,674	1,715	3,389	70	1,057
	六ヶ所村	2,625	2,656	5,281	111	1,286
	計	**45,378**	**46,880**	**92,258**	**1,762**	**23,509**
	下北郡					
第	田名部町	5,221	5,710	10,931	1,285	2,257
	川内町	2,387	2,635	5,022	1,164	534
	大湊町	3,378	3,801	7,179	2,553	765
	大畑町	3,237	3,550	6,787	818	914
	大間町	1,763	1,788	3,551	1,038	607
	東通村	2,652	2,649	5,301	752	990
	風間浦村	1,192	1,261	2,453	621	417
一	佐井村	1,319	1,351	2,670	425	602
	脇野沢村	1,094	1,139	2,233	1,114	187
	計	**22,243**	**23,884**	**46,127**	**9,770**	**7,273**
	三戸郡					
	三戸町	1,911	2,245	4,156	244	326
	五戸町	2,673	3,059	5,732	137	341
	田子町	1,747	1,772	3,519	264	234
区	是川村	741	763	1,504	114	53
	大館村	1,389	1,444	2,833	160	35
	階上村	2,442	2,474	4,916	303	201
	舘村	1,123	1,210	2,333	132	58
	上長苗代村	1,792	1,744	3,536	147	140
（四	北川村	1,300	1,423	2,723	209	136
	地引村	822	904	1,726	14	18
	島守村	1,137	1,261	2,398	207	166
	名久井村	1,945	2,072	4,017	121	293
	田部村	675	730	1,405	45	90
	中沢村	1,314	1,404	2,718	163	108
	留崎村	818	981	1,799	171	105
	斗川村	854	906	1,760	81	81
人）	猿辺村	754	777	1,531	30	143

小笠原八十美	三浦一雄	夏堀源三郎	淡谷悠蔵	大塚英五郎	計
2,700	329	8	199	31	3,809
705	726	57	76	13	1,987
985	478	66	136	27	2,060
2,065	388	149	121	47	3,587
522	235	203	165	19	2,271
1,169	293	455	144	21	3,479
22,456	**6,534**	**4,733**	**4,989**	**748**	**64,731**
1,637	819	149	752	80	6,979
438	523	299	379	67	3,404
231	289	103	1,048	157	5,146
622	529	1,233	348	53	4,517
412	204	146	182	46	2,635
1,685	325	89	101	40	3,982
246	127	256	132	37	1,836
315	170	125	213	216	2,066
148	59	147	86	15	1,756
5,734	**3,045**	**2,547**	**3,241**	**711**	**32,321**
498	888	585	178	30	2,749
468	3,024	245	130	74	4,419
509	397	259	82	10	1,755
37	248	428	55	5	940
188	553	606	346	21	1,909
555	1,287	1,110	273	35	3,764
247	530	699	126	25	1,817
123	841	743	571	219	2,784
412	490	482	108	14	1,851
159	92	808	62	102	1,255
263	425	328	81	9	1,479
878	544	387	111	11	2,345
135	240	389	135	5	1,039
270	693	440	71	11	1,756
511	322	120	99	23	1,351
618	189	76	30	8	1,083
563	135	207	36	8	1,122

選及挙定区員	市（区）郡町村	有権者数（失格者数を除く）			候補者得票数	
		男	女	計	山崎岩男	森田重次郎
第一区（四人）	五郷村	1,161	1,168	2,329	39	146
	向村	952	1,055	2,007	127	149
	平良崎村	1,042	1,180	2,222	68	271
	川内村	1,464	1,510	2,974	115	83
	市川村	1,630	1,677	3,307	112	234
	倉石村	1,306	1,337	2,643	22	217
	戸来村	1,201	1,241	2,442	20	290
	野沢村	692	704	1,396	13	105
	浅田村	611	673	1,284	72	58
	豊崎村	1,039	1,066	2,105	35	62
	計	34,535	36,780	71,315	3,165	4,143
	合計	184,283	197,351	381,634	57,806	46,831

選及挙定区員	市（区）郡町村	有権者数（失格者数を除く）			候補者得票数		
		男	女	計	木村文男	笹森順造	三和精一
第二区（三人）	**弘前市**	16,415	19,570	35,985	3,065	11,104	1,263
	西津軽郡						
	鰺ケ沢町	1,546	1,772	3,318	125	342	438
	木造町	1,516	1,767	3,283	37	339	309
	深浦町	1,789	1,910	3,699	215	255	712
	赤石村	1,366	1,453	2,819	302	331	250
	大戸瀬村	1,618	1,628	3,246	148	225	617
	岩崎村	1,304	1,463	2,767	89	573	328
	中村	944	930	1,874	151	45	472
	舞戸村	795	929	1,724	72	224	135
	鳴沢村	1,103	1,089	2,192	170	167	124
	森田村	1,674	1,712	3,386	73	198	607
	越水村	1,034	1,060	2,094	99	100	285
	柴田村	847	892	1,739	26	77	243
	水元村	1,325	1,347	2,672	96	341	421
	柏村	1,294	1,377	2,671	54	288	346
	川除村	732	741	1,473	75	118	148
	出精村	1,244	1,292	2,536	13	71	79
	稲垣村	1,731	1,820	3,551	29	238	967
	舘岡村	1,073	1,091	2,164	151	197	386
	車力村	1,724	1,732	3,456	152	106	570

補者得票数						
小笠原八十美	三浦一雄	夏堀源三郎	淡谷悠蔵	大塚英五郎	計	
634	678	28	50	6	1,581	
569	441	40	113	19	1,458	
406	599	125	111	10	1,590	
421	981	368	68	16	2,052	
493	774	394	178	20	2,205	
329	1,345	43	53	7	2,016	
567	864	271	63	21	2,096	
436	402	17	17	2	992	
305	500	45	23	2	1,005	
162	727	219	228	6	1,439	
10,756	18,209	9,462	3,398	719	49,852	
46,249	42,240	40,446	35,496	4,719	273,787	

補者得票数							
楠美省吾	奈良治二	竹内俊吉	外崎千代吉	清藤志郎	大澤喜代一	岩淵謙二郎	計
4,105	1,416	1,815	1,244	626	1,063	1,510	27,211
390	169	473	491	23	36	131	2,618
260	97	655	286	33	50	680	2,746
524	219	648	144	44	41	197	2,999
197	154	306	316	31	17	71	1,975
114	261	501	525	11	35	139	2,576
298	189	309	228	3	44	99	2,160
79	171	297	99	—	86	35	1,435
212	72	191	393	9	103	80	1,491
215	68	547	237	6	23	163	1,720
174	477	532	240	12	117	188	2,618
205	215	466	215	—	34	33	1,652
227	74	566	116	20	41	105	1,495
125	371	527	175	9	83	54	2,202
326	157	564	459	12	28	79	2,313
248	23	171	285	3	43	122	1,236
70	121	1,450	123	1	29	192	2,149
401	174	714	219	34	71	184	3,031
137	75	726	67	24	51	67	1,881
170	61	553	207	22	19	1,019	2,879

選及挙定区員	市（区）郡町村	有権者数（失格者数を除く）			候補者得票数		
		男	女	計	木村文男	笹森順造	三和精一
	十三村	330	380	710	10	14	357
	計	**24,989**	**26,385**	**51,374**	**2,087**	**4,249**	**7,794**
	中津軽郡						
	清水村	1,509	1,635	3,144	267	685	499
	和徳村	1,369	1,493	2,862	699	435	158
	豊田村	1,488	1,607	3,095	773	782	107
	堀越村	1,483	1,610	3,093	723	558	337
	千年村	1,854	1,929	3,783	497	726	425
第	駒越村	1,267	1,344	2,611	842	520	40
	岩木村	1,545	1,542	3,087	599	535	72
	相馬村	1,440	1,500	2,940	465	616	178
	東目屋村	1,160	1,200	2,360	177	577	207
	西目屋村	1,010	1,120	2,130	64	501	234
	藤代村	1,837	1,935	3,772	425	943	247
	新和村	1,926	1,937	3,863	173	135	529
二	大浦村	1,080	1,096	2,176	625	385	104
	船沢村	1,193	1,226	2,419	734	567	69
	高杉村	1,299	1,353	2,652	638	368	376
	裾野村	1,667	1,682	3,349	283	303	389
	計	**23,127**	**24,209**	**47,336**	**7,984**	**8,636**	**3,971**
	南津軽郡						
	黒石町	2,556	3,065	5,621	270	731	228
区	藤崎町	1,917	2,102	4,019	2,639	257	26
	石川町	2,199	2,268	4,467	1,365	540	247
	大鰐町	2,694	3,178	5,872	1,430	514	736
	柏木町	1,477	1,592	3,069	729	391	455
	尾上町	2,288	2,495	4,783	652	529	278
	浪岡町	1,366	1,455	2,821	645	307	149
	大光寺町	1,631	1,647	3,278	971	325	285
	女鹿沢村	983	1,004	1,987	535	138	32
	富木舘村	783	772	1,555	694	119	3
	野沢村	1,134	1,143	2,277	1,064	106	44
	大杉村	880	937	1,817	421	190	84
	五郷村	1,367	1,394	2,761	421	353	56
	六郷村	1,568	1,649	3,217	318	436	135
（三人）	十二里村	1,082	1,105	2,187	1,084	141	73

補者得票数							
楠美省吾	奈良治二	竹内俊吉	外崎千代吉	清藤志郎	大澤喜代一	岩淵謙二郎	計
24	85	36	37	5	3	16	587
4,396	**3,233**	**10,232**	**4,862**	**302**	**954**	**3,654**	**41,763**
251	204	202	36	29	169	31	2,373
334	490	97	34	20	130	101	2,498
253	268	57	71	44	62	110	2,527
224	107	118	94	128	139	103	2,531
411	468	81	132	39	229	61	3,069
350	307	51	50	30	47	25	2,262
344	357	100	38	74	40	35	2,194
296	339	146	43	29	138	23	2,273
349	148	217	14	170	202	29	2,090
451	126	161	7	29	31	6	1,610
661	722	110	106	45	78	54	3,391
50	2,078	29	298	25	59	21	3,397
389	182	39	55	41	28	15	1,863
190	278	82	13	26	68	29	2,056
45	617	33	76	26	41	32	2,252
361	845	204	100	41	108	16	2,650
4,959	**7,536**	**1,727**	**1,167**	**796**	**1,569**	**691**	**39,036**
281	104	734	64	1,909	152	92	4,565
343	117	29	47	15	78	108	3,659
453	278	199	276	160	156	44	3,718
596	189	363	313	224	125	72	4,562
237	323	300	48	68	77	43	2,671
640	77	783	52	642	293	128	4,074
553	65	89	38	159	62	78	2,145
160	366	128	64	190	87	43	2,619
449	94	80	89	136	74	35	1,662
273	134	34	6	53	22	19	1,357
471	35	102	46	61	12	14	1,955
363	63	118	34	99	53	43	1,468
534	66	112	31	219	392	26	2,210
257	193	280	3	618	381	35	2,656
229	86	9	32	112	92	24	1,882

選及挙定区員	市(区)郡町村	有権者数(失格者数を除く) 男	女	計	候補者得票数 木村文男	笹森順造	三和精一	楠美省吾	奈良治二	竹内俊吉	外崎千代吉	清藤志郎	大澤喜代一	岩淵謙二郎	計
第二区(三人)	常盤村	964	998	1,962	640	169	21	288	300	80	25	150	45	21	1,739
	光田寺村	1,218	1,252	2,470	1,254	225	75	86	84	59	6	235	38	41	2,103
	畑岡村	937	934	1,871	627	68	240	190	334	28	46	73	36	11	1,653
	田舎舘村	1,598	1,657	3,255	1,181	161	311	314	221	118	23	407	88	20	2,844
	中郷村	2,267	2,498	4,765	427	486	205	260	185	621	23	1,146	326	102	3,781
	山形村	2,173	2,214	4,387	447	502	350	178	365	546	25	945	83	68	3,509
	猿賀村	1,383	1,466	2,849	899	270	74	401	156	67	21	260	119	48	2,315
	浅瀬石村	963	1,012	1,975	260	330	21	96	180	149	10	516	124	26	1,712
	竹舘村	1,617	1,559	3,176	999	406	378	141	91	271	47	214	65	26	2,638
	町居村	506	541	1,047	247	58	280	63	29	53	17	42	106	7	902
	尾崎村	1,155	1,166	2,321	882	171	163	154	56	133	6	143	107	7	1,822
	蔵舘町	1,744	1,876	3,620	937	332	432	354	240	278	82	201	72	22	2,950
	碇ヶ関村	1,410	1,478	2,888	698	150	442	332	228	318	25	91	48	44	2,376
	計	**41,860**	**44,457**	**86,317**	**22,736**	**8,405**	**5,823**	**8,696**	**4,659**	**6,081**	**1,499**	**9,088**	**3,313**	**1,247**	**71,547**
	北津軽郡														
	五所川原町	2,893	3,417	6,310	61	291	1,022	373	432	519	2,381	48	104	140	5,371
	板柳町	2,216	2,392	4,608	396	332	885	465	828	156	515	182	37	45	3,841
	金木町	2,002	2,181	4,183	95	263	935	926	380	264	472	46	70	75	3,526
	中里町	1,316	1,381	2,697	164	206	940	173	242	123	328	39	115	54	2,384
	鶴田町	2,096	2,329	4,425	377	482	1,077	155	526	149	486	100	102	30	3,484
	小阿弥村	1,092	1,088	2,180	231	46	422	373	414	88	181	27	69	5	1,856
	梅沢村	1,079	1,122	2,201	187	57	211	412	378	156	200	41	54	14	1,710
	沿川村	834	862	1,696	233	82	204	353	382	29	145	76	14	5	1,523
	六郷村	949	978	1,927	231	65	280	165	688	36	144	11	18	19	1,657
	栄村	747	769	1,516	30	78	400	236	168	38	214	7	14	52	1,237
	中川村	832	825	1,657	7	67	155	510	370	132	138	5	17	12	1,413
	三好村	742	727	1,469	9	117	393	152	215	84	254	—	34	7	1,265
	七和村	1,216	1,214	2,430	42	41	176	1,474	142	11	76	20	58	15	2,055
	長橋村	962	1,005	1,967	11	74	369	486	171	189	232	8	53	9	1,602
	松島村	983	1,093	2,076	8	46	417	169	377	255	318	9	27	60	1,686
	飯詰村	919	920	1,839	54	135	288	145	258	71	581	6	32	12	1,562
	嘉瀬村	1,512	1,565	3,077	40	141	683	306	337	329	507	5	256	24	2,628
	喜良市村	770	758	1,528	17	51	311	186	238	241	268	7	34	14	1,367
	武田村	1,113	1,103	2,216	96	53	516	364	268	117	230	20	111	47	1,822
	内潟村	1,393	1,349	2,742	82	65	927	377	386	203	321	11	27	57	2,456
	相内村	568	576	1,144	4	50	675	38	32	30	178	—	14	8	1,029

選及挙定区員	市（区）郡町村	有権者数（失格者数を除く）			候補者得票数		
		男	女	計	木村文男	笹森順造	三和精一
第二区（三人）	脇元村	452	445	897	23	31	439
	小泊村	1,380	1,433	2,813	37	119	723
	計	28,066	29,532	57,598	2,435	2,892	12,448
	合計	134,457	144,153	278,610	38,307	35,286	31,299

補者得票数							
楠美省吾	奈良治二	竹内俊吉	外崎千代吉	清藤志郎	大澤喜代一	岩淵謙二郎	計
87	10	15	72	1	1	7	636
148	103	40	779	8	89	14	2,060
8,073	7,325	3,275	9,020	677	1,350	725	48,220
30,229	24,169	23,130	17,792	11,489	8,249	7,827	227,777

岩　手　県

選及挙定区員	市（区）郡	有権者総数 男	有権者総数 女	有権者総数 計	失格者数 男	失格者数 女	失格者数 計	棄 男
第一区（四人）	盛岡市	32,026	35,556	67,582	519	394	913	7,209
	釜石市	10,356	9,889	20,245	252	178	430	2,064
	宮古市	10,280	11,107	21,387	98	77	175	2,647
	岩手郡	32,456	31,971	64,427	925	833	1,758	6,974
	紫波郡	15,442	16,661	32,103	682	568	1,250	2,174
	上閉伊郡	25,142	25,763	50,905	769	611	1,380	4,813
	下閉伊郡	25,249	25,933	51,182	873	1,003	1,876	5,474
	九戸郡	24,400	26,181	50,581	737	823	1,560	6,295
	二戸郡	20,432	21,976	42,408	536	488	1,024	4,371
	計	195,783	205,037	400,820	5,391	4,975	10,366	42,021
	備考 有効票及び無効票の合計と投票者数との数に符合しない数17は、不受理と決定された票11票、							
第二区（四人）	一ノ関市	9,326	10,594	19,920	203	182	385	1,258
	大船渡市	8,185	9,161	17,346	181	169	350	1,168
	稗貫郡	21,209	24,138	45,347	547	675	1,222	2,705
	和賀郡	25,832	28,469	54,301	718	753	1,471	3,343
	胆沢郡	25,451	27,648	53,099	703	751	1,454	2,734
	江刺郡	15,645	17,216	32,861	428	485	913	1,543
	西磐井郡	11,593	12,606	24,199	335	291	626	1,440
	東磐井郡	27,519	30,504	58,023	754	942	1,696	3,061
	気仙郡	15,619	17,835	33,454	640	650	1,290	2,697
	計	160,379	178,171	338,550	4,509	4,898	9,407	19,949
	備考 有効票及び無効票の合計と投票者数との数に符合しない数8は、不受理と決定された票1票、投							
合計		356,162	383,208	739,370	9,900	9,873	19,773	61,970

権者数 女	権者数 計	無効投票数	得票数	党派別	新前元	公認	候補者氏名	当落選
10,692	17,901	405	90,683	自	元	公	田子一民	当
2,885	4,949	354	43,498	社(右)	前	公	石川金次郎	当
3,523	6,170	206	42,269	自	前	公	鈴木善幸	当
12,557	19,531	848	39,205	自	前	公	野原正勝	当
4,879	7,053	285	29,219	自	前	公	○山本猛夫	落
8,441	13,254	815	24,495	社(左)	新	公	○柴田義男	落
8,904	14,378	655	3,289	共	新	公	齊藤龍雄	落
8,301	14,596	558	2,325	改	新	公	戸花喜一	落
8,622	12,993	503						
68,804	110,825	4,629	274,983				8人	
投票用紙を交付したが投票しなかつたと推定されるもの6票があつたからである。								
2,205	3,463	201	50,372	自	前	公	小澤佐重喜	当
1,569	2,737	122	44,014	改	前	公	志賀健次郎	当
5,839	8,544	388	38,147	自	前	公	淺利三朗	当
5,782	9,125	697	34,113	自	新	公	阿部千一	当
5,106	7,840	423	32,131	社(左)	新	公	○北山愛郎	落
3,641	5,184	276	30,272	改	元	公	○鶴見祐輔	落
2,998	4,438	376	19,721	社(右)	元	公	○泉國三郎	落
7,372	10,433	524	16,221	無	新		八重樫運吉	落
3,490	6,187	310	1,831	共	新	公	三浦惣平	落
			1,045	無	新		石井鱗	落
							(高田彌市)	
38,002	57,951	3,317	267,867				10人(1人)	
票用紙を交付したが投票しなかつたと推定されるもの7票があつたからである。								
106,806	168,776	7,946	542,850				18人(1人)	

選及挙定区員	市（区）郡町村	有権者数（失格者数を除く）			候補者	
		男	女	計	田子一民	石川金次郎
第一区（四人）	**盛岡市**	31,507	35,162	66,669	17,883	13,266
	釜石市	10,104	9,711	19,815	2,161	3,034
	宮古市	10,182	11,030	21,212	2,725	1,937
	岩手郡					
	沼宮内町	1,206	1,322	2,528	513	368
	雫石町	1,208	1,266	2,474	1,093	182
	葛巻町	1,974	2,108	4,082	1,412	278
	玉山村・藪川村組合	1,079	1,100	2,179	484	368
	簗川村	625	668	1,293	536	120
	太田村	1,453	1,519	2,972	862	205
	御所村	1,510	1,704	3,214	1,246	167
	御明神村	1,136	1,160	2,296	850	163
	西山村	1,335	1,366	2,701	837	108
	滝沢村	2,310	2,243	4,553	1,287	376
	川口村	1,366	1,359	2,725	533	201
	巻堀村	1,228	1,309	2,537	548	251
	渋民村	1,247	1,307	2,554	609	142
	大更村	1,451	1,563	3,014	1,568	211
	田頭村	965	1,038	2,003	701	120
	松尾村	5,914	4,384	10,298	2,104	3,258
	平館村	907	987	1,894	591	99
	寺田村	991	1,022	2,013	211	48
	一方井村	983	992	1,975	491	190
	御堂村	1,532	1,561	3,093	581	380
	江刈村	1,111	1,160	2,271	891	79
	計	31,531	31,138	62,669	17,948	7,314
	紫波郡					
	日詰町	785	955	1,740	588	213
	古館村	646	675	1,321	483	144
	徳田村	1,237	1,316	2,553	1,021	317
	見前村	1,049	1,133	2,182	928	146
	飯岡村	1,476	1,516	2,992	1,162	182
	煙山村	1,208	1,383	2,591	661	207
	不動村	1,062	1,124	2,186	514	144
	水分村	811	926	1,737	441	209
	志和村	1,662	1,801	3,463	1,032	272

補者得票数						
鈴木善幸	野原正勝	山本猛夫	柴田義男	齊藤龍雄	戸花喜一	計
990	3,260	6,583	5,354	837	184	48,357
5,869	177	650	2,217	335	69	14,512
7,333	667	696	1,027	182	269	14,836
10	179	173	383	13	14	1,653
15	381	138	172	18	24	2,023
7	497	233	173	15	15	2,630
1	153	142	59	5	2	1,214
1	201	107	32	12	1	1,010
10	314	356	146	23	3	1,919
6	897	153	66	12	5	2,552
9	425	219	53	20	3	1,742
7	354	261	53	13	7	1,640
37	756	595	246	21	7	3,325
8	560	101	113	15	6	1,537
3	260	191	224	16	5	1,498
3	324	210	149	15	35	1,487
10	312	247	111	17	1	2,477
—	349	129	47	10	2	1,358
47	723	328	705	133	58	7,356
4	364	148	69	4	—	1,279
3	921	33	43	2	7	1,268
—	275	95	61	8	13	1,133
4	336	99	256	13	11	1,680
1	357	100	54	16	11	1,509
186	8,938	4,058	3,215	401	230	42,290
6	195	241	177	47	15	1,482
1	171	62	71	8	8	948
8	374	157	70	22	8	1,977
8	312	195	125	11	4	1,729
11	247	341	110	47	5	2,105
3	1,042	88	126	12	8	2,147
12	803	113	57	10	7	1,660
5	429	70	64	10	7	1,235
13	734	251	181	28	22	2,533

選及挙定区員	市(区)郡町村	有権者数（失格者数を除く）			候補者	
		男	女	計	田子一民	石川金次郎
	赤石村	1,110	1,254	2,364	1,027	226
	彦部村	777	838	1,615	618	186
	佐比内村	585	671	1,256	436	114
	赤沢村	709	759	1,468	617	103
	長岡村	619	660	1,279	379	87
	乙部村	1,024	1,082	2,106	926	145
	計	**14,760**	**16,093**	**30,853**	**10,833**	**2,695**
	上閉伊郡					
第	遠野町	2,452	2,771	5,223	1,595	448
	大槌町	4,143	4,368	8,511	881	351
	綾織村	950	992	1,942	921	140
	小友村	820	837	1,657	718	50
	鱒沢村	640	640	1,280	605	133
	宮守村	1,441	1,361	2,802	947	292
	達曾部村	652	705	1,357	519	37
一	附馬牛村	841	803	1,644	505	53
	松崎村	784	820	1,604	567	98
	土淵村	1,020	1,077	2,097	689	99
	青笹村	855	871	1,726	548	73
	上郷村	1,294	1,380	2,674	997	164
	甲子村	5,619	5,520	11,139	1,372	2,438
	鵜住居村	1,593	1,672	3,265	402	242
	栗橋村	854	890	1,744	512	188
区	金沢村	415	445	860	210	44
	計	**24,373**	**25,152**	**49,525**	**11,988**	**4,850**
（四	**下閉伊郡**					
	山田町	2,185	2,374	4,559	165	204
人）	岩泉町	1,762	1,880	3,642	959	483
	田老町	2,031	1,990	4,021	402	329
	崎山村	388	415	803	117	47
	小本村	905	1,000	1,905	154	58
	田野畑村	1,456	1,557	3,013	316	129
	普代村	1,007	1,098	2,105	101	44
	有芸村	408	404	812	252	81
	安家村	491	477	968	160	40
	小川村	1,746	1,722	3,468	864	302

補者得票数						
鈴木善幸	野原正勝	山本猛夫	柴田義男	齊藤龍雄	戸花喜一	計
22	239	126	150	24	8	1,822
6	153	99	133	12	14	1,221
4	119	107	67	18	7	872
3	218	82	55	11	2	1,091
4	373	145	39	12	4	1,043
4	291	220	51	6	7	1,650
110	**5,700**	**2,297**	**1,476**	**278**	**126**	**23,515**
339	322	572	347	39	53	3,715
3,713	365	176	346	45	17	5,894
44	159	225	40	14	12	1,555
45	344	61	44	11	6	1,279
28	108	114	75	11	8	1,082
95	192	304	138	22	17	2,007
14	221	133	49	5	3	981
12	270	170	42	12	8	1,072
50	192	166	67	7	7	1,154
157	186	83	49	15	11	1,289
71	222	145	40	3	10	1,112
23	184	623	57	26	11	2,085
703	516	229	2,570	186	48	8,062
1,139	47	189	170	23	9	2,221
196	234	106	108	15	10	1,369
24	219	60	15	5	—	577
6,653	**3,781**	**3,356**	**4,157**	**439**	**230**	**35,454**
3,075	55	36	87	57	3	3,682
186	358	167	164	54	26	2,397
2,175	138	31	318	21	19	3,433
419	7	8	25	4	5	632
726	339	27	45	11	3	1,363
698	330	53	84	15	8	1,633
929	204	88	31	4	—	1,401
26	147	64	25	5	28	628
13	231	73	37	5	7	566
78	393	136	409	57	22	2,261

選及挙定区員	市(区)郡町村	有権者数(失格者数を除く) 男	女	計	候補者 田子一民	石川金次郎
	大川村	956	956	1,912	302	170
	花輪村	960	986	1,946	352	95
	茂市村	891	866	1,757	318	143
	刈屋村	994	981	1,975	337	103
	川井村・門馬村組合	1,696	1,577	3,273	777	242
	小国村	809	798	1,607	396	34
	津軽石村	1,335	1,199	2,534	215	164
	重茂村	636	635	1,271	30	17
第	豊間根村	1,018	1,057	2,075	207	67
	大沢村	548	592	1,140	46	26
	織笠村	815	899	1,714	74	37
	船越村	1,339	1,467	2,806	306	32
	計	**24,376**	**24,930**	**49,306**	**6,850**	**2,947**
	九戸郡					
	久慈町	2,785	3,044	5,829	1,111	588
一	軽米町	2,183	2,266	4,449	1,142	795
	種市町	2,709	2,997	5,706	801	383
	長内町	1,546	1,748	3,294	757	242
	宇部村	1,018	1,213	2,231	252	115
	野田村	1,401	1,516	2,917	275	141
	山根村	577	620	1,197	341	41
	山形村	1,691	1,727	3,418	1,202	342
区	大川目村	886	964	1,850	616	116
	夏井村	836	893	1,729	589	124
	侍浜村	779	882	1,661	131	54
	中野村	904	1,033	1,937	186	27
	大野村	1,670	1,765	3,435	825	485
(四	小軽米村	1,156	1,161	2,317	619	307
	晴山村	1,125	1,125	2,250	594	156
	江刺家村	588	594	1,182	571	117
	伊保内村	1,061	1,056	2,117	644	179
人)	戸田村	748	754	1,502	544	164
	計	**23,663**	**25,358**	**49,021**	**11,200**	**4,376**
	二戸郡					
	福岡町	1,747	2,114	3,861	429	369
	一戸町	1,358	1,543	2,901	841	163

補者得票数 鈴木善幸	野原正勝	山本猛夫	柴田義男	齊藤龍雄	戸花喜一	計
14	491	90	90	30	9	1,196
338	60	95	90	5	34	1,069
160	110	130	104	7	205	1,177
26	163	208	47	15	483	1,382
228	436	147	94	11	60	1,995
94	225	29	9	10	36	833
963	179	48	72	6	10	1,657
872	206	7	25	8	1	1,166
239	512	67	69	11	14	1,186
804	77	3	30	1	1	988
917	157	35	27	3	11	1,261
1,793	92	20	102	11	11	2,367
14,773	**4,910**	**1,562**	**1,984**	**351**	**996**	**34,273**
590	574	692	301	29	12	3,897
60	285	572	291	21	8	3,174
1,650	778	312	118	15	10	4,067
485	221	221	158	6	3	2,093
376	265	139	37	9	4	1,197
1,238	193	97	78	18	12	2,052
32	199	139	25	4	2	783
24	323	624	130	31	11	2,687
57	253	156	75	13	6	1,292
182	203	158	50	2	3	1,311
438	438	39	40	4	—	1,144
1,030	51	125	41	5	2	1,467
27	285	592	85	4	6	2,309
6	270	240	175	18	5	1,640
5	41	378	143	6	4	1,327
2	29	125	24	4	1	873
8	357	176	34	7	2	1,407
7	83	237	70	41	1	1,147
6,217	**4,848**	**5,022**	**1,875**	**237**	**92**	**33,867**
33	375	1,311	278	47	20	2,862
10	434	521	321	38	5	2,333

選及挙定区員	市（区）郡町村	有権者数（失格者数を除く）			候	
		男	女	計	田子一民	石川金次郎
第一区（四人）	浄法寺町	2,308	2,388	4,696	1,247	410
	爾薩体村	979	1,118	2,097	448	142
	金田一村	1,625	1,855	3,480	707	592
	斗米村	1,277	1,333	2,610	493	121
	石切所村	1,167	1,324	2,491	286	162
	浪打村	1,011	1,052	2,063	559	77
	鳥海村	1,530	1,643	3,173	1,070	84
	小鳥谷村	1,897	2,015	3,912	705	357
	姉帯村	429	449	878	241	106
	田部村	550	578	1,128	161	45
	御返地村	1,027	1,062	2,089	509	137
	荒沢村	1,727	1,728	3,455	878	316
	田山村	1,264	1,286	2,550	521	98
	計	19,896	21,488	41,384	9,095	3,179
	合計	190,392	200,062	390,454	90,683	43,498

選及挙定区員	市（区）郡町村	有権者数（失格者数を除く）			候		
		男	女	計	小澤佐重喜	志賀健次郎	淺利三朗
第二区（四人）	**一ノ関市**	9,123	10,412	19,535	413	3,317	7,443
	大船渡市	8,004	8,992	16,996	2,233	1,539	763
	稗貫郡						
	花巻町	5,420	6,436	11,856	180	134	33
	大迫町	912	1,093	2,005	184	236	14
	石鳥谷町	1,690	1,909	3,599	163	127	6
	内川目村	945	988	1,933	42	400	4
	外川目村	554	600	1,154	54	321	16
	亀ケ森村	563	622	1,185	45	78	44
	新堀村	846	940	1,786	75	52	6
	八重畑村	1,079	1,127	2,206	90	240	8
	矢沢村	1,713	1,954	3,667	136	121	19
	八幡村	823	920	1,743	89	75	8
	湯本村	1,916	2,217	4,133	156	218	10
	宮野目村	1,154	1,304	2,458	133	48	4
	湯口村	2,076	2,289	4,365	41	106	3
	太田村	971	1,064	2,035	28	46	2
	計	20,662	23,463	44,125	1,416	2,202	177

補者得票数						
鈴木善幸	野原正勝	山本猛夫	柴田義男	齊藤龍雄	戸花喜一	計
12	682	288	167	24	9	2,839
3	205	285	98	5	10	1,196
8	441	490	206	8	6	2,458
4	368	314	102	9	13	1,424
13	379	417	357	25	11	1,650
6	561	286	102	16	11	1,618
5	772	180	217	7	11	2,346
6	378	324	599	8	3	2,380
1	96	58	44	7	4	557
9	414	33	71	4	2	739
17	260	204	88	10	10	1,235
9	814	220	238	8	5	2,488
2	745	64	302	13	9	1,754
138	6,924	4,995	3,190	229	129	27,879
42,269	39,205	29,219	24,495	3,289	2,325	274,983

補者得票数							
阿部千一	北山愛郎	鶴見祐輔	泉國三郎	八重樫運吉	三浦惣平	石井鱗	計
154	1,999	1,889	389	43	185	39	15,871
2,757	1,036	1,634	3,938	10	201	26	14,137
2,854	6,181	323	184	164	30	102	10,185
461	224	124	222	35	9	13	1,522
1,062	523	398	81	473	12	16	2,861
476	95	65	46	44	7	16	1,195
203	76	18	44	8	7	5	752
404	148	47	23	18	6	5	818
809	189	93	30	8	—	10	1,272
732	329	133	39	110	15	35	1,731
1,323	713	172	95	319	13	42	2,953
728	315	151	32	60	6	12	1,476
1,432	898	302	82	235	17	16	3,366
777	517	201	58	65	3	15	1,821
2,536	635	44	45	136	11	8	3,565
1,058	216	21	18	259	13	10	1,671
14,855	11,059	2,092	999	1,934	149	305	35,188

選及挙定区員	市（区）郡町村	有権者数（失格者数を除く）			候補者得票数		
		男	女	計	小澤佐重喜	志賀健次郎	淺利三朗
	和賀郡						
	黒沢尻町	3,911	4,691	8,602	295	70	102
	土沢町	1,520	1,724	3,244	176	197	9
	鬼柳村	782	862	1,644	100	13	8
	岩崎村	2,169	2,284	4,453	92	88	4
	横川目村	1,371	1,508	2,879	39	12	5
	藤根村	1,106	1,151	2,257	44	63	4
	江釣子村	1,852	2,032	3,884	120	66	35
第	笹間村	1,336	1,502	2,838	34	75	1
	飯豊村	1,391	1,478	2,869	90	23	5
	二子村	908	1,065	1,973	49	11	3
	更木村	658	757	1,415	50	29	2
	立花村	458	496	954	33	5	5
	中内村	860	900	1,760	145	147	24
	谷内村	1,309	1,409	2,718	197	247	20
二	小山田村	801	877	1,678	73	55	13
	湯田村	3,026	3,241	6,267	207	45	24
	沢内村	1,656	1,739	3,395	73	115	3
	計	**25,114**	**27,716**	**52,830**	**1,817**	**1,261**	**267**
	胆沢郡						
	水沢町	5,026	5,922	10,948	5,945	367	41
	前沢町	2,192	2,522	4,714	1,290	570	680
区	金ケ崎町	2,578	2,818	5,396	1,476	1,528	16
	佐倉河村	1,724	1,807	3,531	2,168	92	15
	真城村	1,180	1,338	2,518	1,465	53	63
（四	姉体村	874	1,005	1,879	885	285	26
	白山村	638	703	1,341	627	19	311
人）	古城村	848	921	1,769	993	54	57
	衣川村	1,953	2,013	3,966	1,936	186	759
	小山村	2,122	2,243	4,365	2,307	185	157
	南都田村	1,351	1,464	2,815	1,791	64	8
	若柳村	2,057	1,753	3,810	2,093	140	14
	永岡村	1,039	1,070	2,109	1,432	131	9
	相去村	1,166	1,318	2,484	884	274	19
	計	**24,748**	**26,897**	**51,645**	**25,292**	**3,948**	**2,175**
	江刺郡						

補者得票数							
阿部千一	北山愛郎	鶴見祐輔	泉國三郎	八重樫運吉	三浦惣平	石井麟	計
1,505	1,149	1,037	246	2,805	65	31	7,305
741	567	379	309	143	34	22	2,577
613	158	80	60	322	14	10	1,378
534	382	320	89	1,916	23	10	3,458
115	193	133	62	1,879	9	2	2,449
340	161	70	28	1,267	2	5	1,984
1,120	284	216	92	1,593	19	16	3,561
1,433	300	147	16	349	16	4	2.375
1,113	567	137	69	388	12	15	2,419
307	248	165	35	823	5	7	1,653
468	213	184	26	163	5	4	1,144
198	94	123	17	237	10	10	732
501	224	199	45	128	4	7	1,424
459	374	204	237	173	42	21	1,974
701	147	93	83	69	10	28	1,272
1,379	1,157	436	839	656	67	14	4,824
1,300	278	349	107	225	21	8	2,479
12,827	**6,496**	**4,272**	**2,360**	**13,136**	**358**	**214**	**43,008**
76	799	1,883	241	15	55	6	9,428
18	613	388	82	6	10	10	3,667
47	342	867	125	55	19	6	4,481
28	187	448	65	27	11	—	3,041
9	113	429	27	4	8	1	2,172
6	202	267	29	—	2	1	1,703
6	108	117	8	1	4	—	1,201
15	83	219	43	2	17	3	1,486
9	116	193	63	—	11	2	3,275
14	234	590	72	2	12	5	3,578
11	89	331	35	3	12	6	2,350
44	152	509	88	16	29	3	3,088
16	64	104	9	28	1	6	1,800
119	261	356	68	124	2	5	2,112
418	**3,363**	**6,701**	**955**	**283**	**193**	**54**	**43,382**

選及挙定区員	市(区)郡町村	有権者数(失格者数を除く) 男	女	計	候補者得票数 小澤佐重喜	志賀健次郎	淺利三朗
	岩谷堂町	2,379	2,807	5,186	1,997	406	75
	愛宕村	1,456	1,626	3,082	1,614	248	40
	羽田村	1,004	1,114	2,118	1,207	199	60
	黒石村	815	847	1,662	682	153	191
	田原村	1,206	1,271	2,477	1,492	229	18
	藤里村	838	899	1,737	758	169	22
	伊手村	1,223	1,297	2,520	769	222	251
	米里村	1,105	1,222	2,327	816	268	82
第	玉里村	958	1,027	1,985	920	178	12
	梁川村	960	1,041	2,001	880	192	11
	福岡村	950	1,064	2,014	474	213	15
	広瀬村	757	814	1,571	314	226	4
	稲瀬村	1,566	1,702	3,268	844	296	15
	計	15,217	16,731	31,948	12,767	2,999	796
	西磐井郡						
二	永井村	1,134	1,193	2,327	88	276	825
	涌津村	953	1,095	2,048	66	168	755
	油島村	765	823	1,588	66	156	702
	花泉村	946	1,039	1,985	178	388	627
	金沢村	870	959	1,829	34	512	639
	老松村	605	642	1,247	40	233	406
	日形村	544	662	1,206	21	335	371
区	弥栄村	657	723	1,380	58	335	427
	萩荘村	1,534	1,584	3,118	62	609	1,007
	厳美村	1,549	1,658	3,207	70	724	1,047
	平泉村	1,701	1,937	3,638	78	338	2,142
(四	計	11,258	12,315	23,573	761	4,074	8,948
	東磐井郡						
人)	千厩町	1,765	2,043	3,808	107	1,036	840
	大原町	1,865	2,208	4,073	22	3,227	58
	藤沢町	1,300	1,475	2,775	63	1,221	358
	摺沢町	1,282	1,411	2,693	85	851	644
	折壁村	1,221	1,359	2,580	166	640	599
	矢越村	805	827	1,632	58	563	425
	小梨村	1,182	1,294	2,476	54	697	485
	八沢村	943	1,026	1,969	74	787	373

阿部千一	北山愛郎	鶴見祐輔	泉國三郎	八重樫運吉	三浦惣平	石井鱗	計
77	300	1,183	238	88	29	18	4,411
26	105	503	137	4	13	9	2,699
12	105	78	128	2	17	5	1,813
14	120	188	37	5	3	—	1,393
21	86	171	46	18	2	4	2,087
40	75	231	67	12	10	4	1,388
52	82	446	116	6	10	4	1,958
39	86	266	199	5	7	—	1,768
23	42	349	59	13	5	3	1,604
56	107	126	136	92	9	10	1,619
59	141	302	76	328	7	27	1,642
29	303	274	141	42	14	4	1,351
82	212	559	642	67	19	19	2,755
530	1,764	4,676	2,022	682	145	107	26,488
17	149	344	101	2	8	8	1,818
12	195	310	51	—	11	2	1,570
5	86	166	65	3	5	2	1,256
26	126	286	31	20	3	2	1,687
6	86	94	30	7	15	3	1,426
9	77	84	44	—	3	—	896
5	64	169	16	3	5	2	991
26	73	117	64	—	13	6	1,119
50	181	392	57	2	9	9	2,378
39	163	387	64	—	14	8	2,516
16	211	236	63	—	13	5	3,102
211	1,411	2,585	586	37	99	47	18,759
42	551	385	74	6	24	10	3,075
32	77	35	37	—	21	3	3,512
20	152	299	40	—	9	16	2,178
40	252	203	64	2	14	3	2,158
18	222	183	99	13	28	15	1,983
12	107	78	72	4	21	10	1,350
13	169	291	82	3	22	23	1,839
23	64	95	61	1	10	8	1,496

選及挙定区員	市（区）郡町村	有権者数（失格者数を除く）			候補者得票数		
		男	女	計	小澤佐重喜	志賀健次郎	淺利三朗
	大津保村	1,260	1,259	2,519	117	700	620
	黄海村	1,245	1,404	2,649	93	869	642
	薄衣村	1,288	1,492	2,780	135	882	701
	奥玉村	1,174	1,303	2,477	50	1,242	360
	磐清水村	509	584	1,093	131	330	203
	門崎村	718	777	1,495	42	492	491
	松川村	934	1,010	1,944	68	428	817
第	舞川村	1,361	1,484	2,845	8	255	1,726
	長島村	1,202	1,230	2,432	8	26	1,886
	生母村	1,004	1,059	2,063	137	125	1,295
	田河津村	656	702	1,358	121	175	457
	長坂村	1,043	1,181	2,224	59	567	829
	猿沢村	982	1,063	2,045	212	884	231
	渋民村	1,093	1,213	2,306	63	1,214	266
二	興田村	1,933	2,158	4,091	78	2,605	285
	計	26,765	29,562	56,327	1,951	19,816	14,591
	気仙郡						
	高田町	1,497	1,930	3,427	443	687	302
	気仙町	1,375	1,684	3,059	341	519	861
	世田米町	1,678	1,778	3,456	219	243	48
	広田町	1,365	1,542	2,907	615	394	66
区	小友村	791	947	1,738	277	266	115
	米崎村	843	999	1,842	217	292	75
	矢作村	1,006	1,128	2,134	329	398	253
（四	竹駒村	434	512	946	137	155	66
	横田村	722	819	1,541	130	290	90
人）	下有住村	457	487	944	79	298	38
	上有住村	1,170	1,237	2,407	217	343	12
	綾里村	1,071	1,222	2,293	190	204	684
	越喜来村	1,051	1,241	2,292	275	196	285
	吉浜村	539	565	1,104	103	330	46
	唐丹村	980	1,094	2,074	150	243	46
	計	14,979	17,185	32,164	3,722	4,858	2,987
	合計	155,870	173,273	329,143	50,372	44,014	38,147

補者得票数							
阿部千一	北山愛郎	鶴見祐輔	泉國三郎	八重樫運吉	三浦惣平	石井鱗	計
21	198	173	115	—	15	11	1,970
19	80	196	29	2	21	10	1,961
59	196	363	91	3	21	9	2,460
17	121	189	40	8	10	6	2,043
12	69	100	32	—	28	7	912
15	103	102	48	11	3	8	1,315
12	130	108	52	2	6	4	1,627
12	85	52	33	1	5	1	2,178
1	48	15	41	—	3	—	2,028
4	48	58	17	—	5	2	1,691
6	42	42	23	1	5	3	875
29	72	124	37	2	5	1	1,725
12	153	108	52	1	5	2	1,660
13	178	82	72	4	14	5	1,911
17	135	188	77	3	15	19	3,422
449	3,252	3,469	1,288	67	310	176	45,369
196	275	170	652	3	19	9	2,756
102	121	118	362	2	7	2	2,435
154	64	222	1,901	3	12	1	2,867
216	198	290	342	4	9	10	2,144
110	179	121	347	—	4	2	1,421
84	289	62	378	1	12	8	1,418
159	96	49	346	—	21	10	1,661
105	73	38	197	1	3	7	782
73	44	51	466	—	2	7	1,153
78	38	126	168	4	25	1	855
112	69	247	642	2	27	2	1,673
87	114	179	587	2	19	2	2,068
99	74	469	364	4	7	7	1,780
146	47	159	113	2	10	4	960
191	70	653	319	1	14	5	1,692
1,912	1,751	2,954	7,184	29	191	77	25,665
34,113	32,131	30,272	19,721	16,221	1,831	1,045	267,867

宮　城　県

選及挙定区員	市（区）郡	有権者総数 男	有権者総数 女	有権者総数 計	失格者数 男	失格者数 女	失格者数 計	棄 男
第一区（五人）	仙台市	94,087	98,566	192,653	894	738	1,632	24,486
	塩釜市	11,978	13,022	25,000	161	140	301	1,920
	古川市	10,609	11,925	22,534	126	173	299	1,164
	刈田郡	17,300	19,453	36,753	745	885	1,630	1,448
	柴田郡	17,245	19,064	36,309	852	792	1,644	1,627
	伊具郡	16,970	19,122	36,092	669	828	1,497	1,064
	亘理郡	12,148	13,303	25,451	820	626	1,446	1,389
	名取郡	17,425	19,139	36,564	645	762	1,407	1,973
	宮城郡	19,936	21,481	41,417	765	768	1,533	2,956
	黒川郡	10,980	11,705	22,685	524	507	1,031	1,114
	加美郡	12,024	13,104	25,128	403	448	851	1,385
	志田郡	10,257	11,121	21,378	396	410	806	1,264
	遠田郡	17,771	19,677	37,448	345	338	683	2,369
	計	268,730	290,682	559,412	7,345	7,415	14,760	44,159
	備考 有効票及び無効票の合計と投票者数との数に符合しない数110は、投票用紙を交付したが投票し							
第二区（四人）	石巻市	14,072	16,021	30,093	238	218	456	2,541
	玉造郡	9,428	10,805	20,233	493	598	1,091	903
	栗原郡	34,023	36,548	70,571	1,156	1,235	2,391	3,864
	登米郡	30,221	32,895	63,116	1,160	1,033	2,193	3,612
	桃生郡	26,929	28,935	55,864	1,381	1,456	2,837	3,090
	牡鹿郡	16,594	17,767	34,361	593	666	1,259	3,135
	本吉郡	29,088	32,794	61,882	760	821	1,581	4,650
	計	160,355	175,765	336,120	5,781	6,027	11,808	21,795
	備考 有効票及び無効票の合計と投票者数との数に符合しない数42は、投票用紙を交付したが投票しである。							
合計		429,085	466,447	895,532	13,126	13,442	26,568	65,954

権者数 女	権者数 計	無効投票数	得票数	党派別	新前元	公認	候補者氏名	当、落選
35,212	59,698	2,393	53,756	諸	元	公	只野直三郎	当
			49,977	自	前	公	本間俊一	当
2,487	4,407	152	44,275	社(左)	前	公	佐々木更三	当
2,532	3,696	234	40,541	社(右)	元	公	菊地養之輔	当
2,795	4,243	449	37,943	社(右)	元	公	竹谷源太郎	当
2,820	4,447	452	37,506	自	前	公	○庄司一郎	落
			25,804	無	元		○丹野實	落
2,123	3,187	510	24,043	自	前	公	○安部俊吾	落
2,848	4,237	326	21,570	無	新		○佐藤忠治郎	落
3,862	5,835	489	14,333	改	元	公	井上東治郎	落
5,403	8,359	396	13,515	自	新	公	平渡信	落
2,726	3,840	281	13,364	改	元	公	阿子島俊治	落
			12,951	無	元		守屋榮夫	落
3,066	4,451	236	11,991	無	新		半澤健次郎	落
2,817	4,081	389	10,951	改	新	公	高橋啓	落
5,948	8,317	434	5,536	共	新	公	坂藤忠四郎	落
			947	無	新		遠藤金二	落
74,639	118,798	6,741	419,003				17人	
なかつたと推定されるもの110票があつたからである。								
			34,894	自	前	公	大石武一	当
3,319	5,860	175	32,332	自	元	公	村松久義	当
1,546	2,449	210	30,937	自	前	公	内海安吉	当
			29,188	社(右)	元	公	日野吉夫	当
8,121	11,985	908	28,361	改	元	公	○小山倉之助	落
8,469	12,081	711	26,499	無	新		○長谷川峻	落
			25,083	無	新		○川村二郎	落
6,665	9,755	494	24,079	自	前	公	○角田幸吉	落
3,957	7,092	291	20,331	改	前	公	○高橋清治郎	落
			3,363	無	新		宮東孝行	落
8,244	12,894	510	2,425	共	新	公	西條寛六	落
			1,363	労	新	公	高橋清藏	落
40,321	62,116	3,299	258,855				12人	
なかつたと推定されるもの8票及び公職選挙法第68条の2第2項によつて切捨となつた票34票があつたから								
114,960	180,914	10,040	677,858				29人	

選及挙定区員	市（区）郡町村	有権者数（失格者数を除く）			候補者得票数					
		男	女	計	只野直三郎	本間俊一	木々佐三更	菊地養之輔	竹谷源太郎	庄司一郎
	仙台市	93,193	97,828	191,021	25,989	8,654	19,179	17,518	8,894	9,073
	塩釜市	11,817	12,882	24,699	1,231	532	1,939	762	380	526
	古川市	10,483	11,752	22,235	1,755	5,843	2,814	1,211	335	608
	刈田郡									
	白石町	4,417	5,402	9,819	100	90	305	95	322	424
	七ヶ宿村	1,428	1,487	2,915	6	18	111	50	66	325
	小原村	907	988	1,895	4	28	28	16	100	117
	越河村	895	1,024	1,919	9	37	45	119	292	154
第	斉川村	598	630	1,228	4	35	21	14	41	152
	大平村	606	623	1,229	1	14	28	6	102	35
	大鷹沢村	819	882	1,701	2	33	47	45	77	162
	白川村	763	852	1,615	21	35	86	37	72	151
	福岡村	2,084	2,218	4,302	27	112	61	33	56	272
	宮村	1,789	2,009	3,798	22	43	203	47	152	310
	円田村	2,249	2,453	4,702	29	17	179	23	72	297
一	**計**	16,555	18,568	35,123	225	462	1,114	485	1,352	2,399
	柴田郡									
	大河原町	2,996	3,412	6,408	127	68	453	195	466	3,063
	村田町	2,441	2,727	5,168	79	19	272	42	108	433
	槻木町	2,852	3,163	6,015	169	123	359	193	802	1,280
	船岡町	2,570	3,000	5,570	168	116	665	269	992	997
	川崎町	2,554	2,746	5,300	25	56	108	160	201	1,586
	金ヶ瀬村	951	1,037	1,988	17	10	127	28	169	635
	沼辺村	1,038	1,108	2,146	24	26	156	25	111	771
	富岡村	991	1,079	2,070	20	25	53	41	52	345
区	**計**	16,393	18,272	34,665	629	443	2,193	953	2,901	9,110
（五人）	**伊具郡**									
	角田町	2,921	3,368	6,289	67	314	120	67	3,849	438
	丸森町	1,870	2,146	4,016	56	396	46	46	1,836	836
	金山町	538	614	1,152	17	111	20	12	669	73
	筆甫村	646	690	1,336	13	64	52	38	597	229
	大内村	1,440	1,635	3,075	23	302	44	66	1,311	404
	小斉村	590	673	1,263	6	150	102	52	417	163
	枝野村	832	974	1,806	57	324	202	30	597	180
	藤尾村	1,224	1,353	2,577	18	668	102	47	952	293
	桜村	835	892	1,727	12	82	25	50	985	239

補者得票数											
丹野實	安部俊吾	佐藤忠治郎	井上東治郎	渡平信	島子阿治俊	屋守榮夫	澤半健次郎	橋高啓	藤坂忠四郎	藤遠金二	計
3,924	6,263	1,146	2,855	7,926	1,458	2,554	5,635	4,683	2,822	261	128,834
9,990	2,033	71	134	203	142	1,449	87	106	217	338	20,140
133	1,717	294	52	115	89	2,940	82	124	180	13	18,305
3	49	1,230	56	33	5,142	10	737	12	37	2	8,647
6	12	801	12	66	754	6	207	24	17	—	2,481
1	13	595	17	6	336	11	378	10	14	—	1,674
1	12	509	14	4	313	10	141	3	10	5	1,678
4	3	359	13	7	303	3	66	4	6	4	1,039
2	5	355	15	27	280	4	184	—	7	1	1,066
1	11	449	4	9	537	4	106	6	3	4	1,500
3	14	552	16	8	334	3	51	6	8	1	1,598
6	32	760	15	24	502	7	1,573	13	30	3	3,526
1	18	1,679	83	11	308	7	294	2	30	1	3,211
1	4	3,183	144	3	126	1	110	10	9	—	4,208
29	173	10,472	389	198	8,935	66	3,847	90	171	21	30,428
5	17	192	358	31	174	43	165	38	63	18	5,476
3	5	479	2,920	41	164	6	14	7	30	—	4,622
16	126	1,127	484	81	116	40	70	29	38	4	5,057
32	75	416	449	28	279	51	157	54	39	6	4,793
11	9	850	1,147	13	34	15	56	22	29	3	4,325
1	13	402	114	5	145	18	57	3	18	7	1,769
1	4	256	477	4	71	1	17	3	18	1	1,966
6	6	184	916	52	21	10	10	6	10	1	1,758
75	255	3,906	6,865	255	1,004	184	546	162	245	40	29,766
29	34	259	228	49	94	4	35	12	40	2	5,641
8	32	138	54	25	61	6	22	4	28	1	3,595
1	9	122	23	4	15	5	2	7	14	—	1,104
28	—	151	23	4	16	5	9	6	3	1	1,239
16	22	170	180	10	67	15	25	16	40	2	2,713
4	10	86	33	9	36	22	2	2	34	5	1,133
1	3	158	48	—	14	6	4	1	9	1	1,635
2	15	165	21	7	6	6	3	1	8	1	2,315
1	4	140	51	1	6	3	6	—	7	—	1,612

選及挙定区員	市（区）郡町村	有権者数（失格者数を除く）			候補者得票数											
		男	女	計	只野直三郎	本間俊一	佐々木更三	菊地養之輔	竹谷源太郎	庄司一郎	丹野實	安部俊吾	佐藤忠治郎	井上東治郎	平渡信	阿子島俊治
	東根村	756	796	1,552	43	85	47	13	853	81	1	18	45	133	9	9
	北郷村	1,208	1,341	2,549	14	128	39	40	1,030	656	11	12	248	40	25	14
	西根村	1,307	1,436	2,743	18	107	34	17	1,194	511	1	11	218	28	2	117
	舘矢間村	1,003	1,122	2,125	17	343	67	77	969	187	17	24	104	22	50	22
	大張村	575	634	1,209	3	53	37	20	515	172	1	32	125	22	1	53
	耕野村	556	620	1,176	—	87	58	39	278	227	2	6	114	81	—	79
	計	16,301	18,294	34,595	364	3,214	995	614	16,052	4,689	123	232	2,243	987	196	609
	亘理郡															
第	亘理町	1,943	2,201	4,144	363	453	323	386	596	180	22	440	103	120	85	152
	荒浜町	1,327	1,502	2,829	87	433	59	335	203	210	85	309	187	402	70	47
	坂元村	1,599	1,799	3,398	62	525	348	274	389	360	34	243	270	10	156	28
	山下村	2,623	2,957	5,580	156	989	668	496	885	295	70	257	149	31	89	95
	吉田村	1,554	1,636	3,190	127	463	216	226	435	341	85	159	88	53	97	63
	逢隈村	2,282	2,582	4,864	385	502	241	536	698	425	30	372	244	134	149	62
	計	11,328	12,677	24,005	1,180	3,365	1,855	2,253	3,206	1,811	326	1,780	1,041	750	646	447
	名取郡															
	岩沼町	2,865	3,207	6,072	696	265	548	1,303	303	603	13	423	237	341	177	149
	増田町	1,582	1,711	3,293	395	225	212	659	118	342	20	241	161	76	205	41
	閖上町	2,259	2,618	4,877	166	171	157	532	114	281	1,125	366	364	35	143	17
	高舘村	1,166	1,217	2,383	109	288	86	402	206	181	12	31	77	41	361	5
	愛島村	1,015	1,073	2,088	68	152	43	509	51	199	28	490	65	19	35	22
	千貫村	1,109	1,230	2,339	71	146	129	232	80	135	5	925	143	62	4	7
	舘腰村	1,157	1,228	2,385	123	56	130	575	145	244	4	234	140	208	41	20
	玉浦村	2,232	2,450	4,682	158	82	151	2,451	98	362	29	186	58	42	74	18
	下増田村	762	798	1,560	108	116	50	595	48	120	38	55	25	10	38	10
	秋保村	1,485	1,596	3,081	112	144	170	506	156	482	239	143	38	116	170	21
	生出村	1,148	1,249	2,397	105	98	191	242	161	263	120	81	122	249	143	16
	計	16,780	18,377	35,157	2,111	1,743	1,867	8,006	1,480	3,212	1,633	3,175	1,430	1,199	1,391	326
	宮城郡															
	松島町	3,782	4,110	7,892	466	429	719	338	219	158	1,223	1,905	24	56	268	32
	多賀城町	3,811	4,060	7,871	485	245	939	383	177	285	1,501	817	21	35	214	53
	広瀬村	1,933	2,085	4,018	304	142	307	380	164	638	222	78	13	73	641	5
	大沢村	1,399	1,603	3,002	237	277	215	266	72	530	147	135	32	12	89	11
	根白石村	1,738	1,908	3,646	195	446	164	277	193	963	121	109	6	69	175	10
	七北田村	1,639	1,762	3,401	283	610	310	155	109	236	118	325	3	77	135	10
	利府村	1,954	2,063	4,017	245	113	431	257	110	97	1,074	465	31	40	33	19

一区（五人）

候補者得票数											
守屋栄夫	半澤健次郎	高橋啓	坂藤忠四郎	遠藤金二	計
3	3	—	1	—	1,344
6	10	6	2	—	2,281
3	18	4	10	—	2,293
3	6	5	6	1	1,920
5	17	5	15	—	1,076
5	13	5	2	1	997
97	175	74	219	15	30,898
45	38	70	31	6	3,413
19	14	13	7	3	2,483
21	12	14	39	4	2,789
37	74	35	32	4	4,362
79	33	26	41	2	2,534
37	21	15	9	1	3,861
238	192	173	159	20	19,442
64	54	24	82	3	5,285
65	82	31	37	8	2,918
26	73	30	42	3	3,645
25	19	5	9	1	1,858
59	8	8	11	3	1,770
30	4	4	16	3	1,996
15	12	6	14	1	1,968
15	30	24	57	1	3,836
71	8	3	4	—	1,299
16	20	20	15	4	2,369
34	28	22	11	3	1,889
420	338	177	298	27	28,833
110	38	121	31	14	6,151
315	54	58	149	42	5,773
42	73	79	82	3	3,246
93	43	168	11	5	2,343
49	35	188	13	2	3,015
37	34	55	21	10	2,528
72	10	49	12	16	3,074

選及挙定区員	市(区)郡町村	有権者数(失格者数を除く)			候補者得票数											
		男	女	計	只野直三郎	本間俊一	佐々木更三	菊地養之輔	竹谷源太郎	庄司一郎	丹野實	安部俊吾	佐藤忠治郎	井上東治郎	平渡信	阿子島俊治	守屋榮夫	半澤健次郎	高橋啓	坂藤忠四郎	遠藤金二	計
	七ケ浜村	2,915	3,122	6,037	85	65	172	75	31	196	3,442	327	19	292	21	9	207	4	8	17	18	4,988
	計	**19,171**	**20,713**	**39,884**	**2,300**	**2,327**	**3,257**	**2,131**	**1,075**	**3,103**	**7,848**	**4,161**	**149**	**654**	**1,576**	**149**	**925**	**291**	**726**	**336**	**110**	**31,118**
	黒川郡																					
	吉岡町	1,232	1,414	2,646	142	614	288	182	81	116	141	80	44	10	22	7	26	27	451	21	4	2,256
	宮床村	775	807	1,582	184	223	90	60	139	36	70	63	8	2	21	2	25	15	282	18	—	1,238
	富谷村	1,279	1,373	2,652	200	341	259	231	63	43	82	71	22	10	21	3	46	30	608	13	3	2,046
	吉田村	877	909	1,786	38	430	161	104	15	186	125	19	39	6	12	2	22	21	158	20	—	1,358
	鶴巣村	925	979	1,904	110	291	315	190	39	29	68	56	127	6	33	1	114	1	154	10	—	1,544
第	落合村	767	828	1,595	26	414	215	174	25	24	82	52	20	2	20	—	20	8	231	11	—	1,324
	粕川村	708	750	1,458	31	153	104	169	25	23	107	121	43	—	4	1	30	24	411	3	—	1,249
	大谷村	1,611	1,759	3,370	138	248	268	253	36	91	521	427	122	6	44	1	122	26	393	13	—	2,709
	大松沢村	836	875	1,711	42	182	89	64	8	37	36	73	2	1	29	—	89	1	831	4	1	1,489
	大衡村	1,446	1,504	2,950	232	711	232	209	64	79	162	56	106	18	25	—	28	93	287	14	4	2,320
	計	**10,456**	**11,198**	**21,654**	**1,143**	**3,607**	**2,021**	**1,636**	**495**	**664**	**1,394**	**1,018**	**533**	**61**	**231**	**17**	**522**	**246**	**3,806**	**127**	**12**	**17,533**
	加美郡																					
一	中新田町	1,903	2,290	4,193	74	2,773	242	200	37	23	26	86	17	9	32	6	71	38	21	106	6	3,767
	小野田町	3,068	3,242	6,310	94	3,168	259	226	56	82	17	127	58	182	40	13	263	82	24	13	18	4,722
	色麻村	2,390	2,507	4,897	64	2,743	238	126	45	47	10	291	30	69	43	19	110	57	28	81	1	4,001
	宮崎村	1,609	1,768	3,377	41	1,687	102	170	39	44	3	50	19	22	126	9	154	26	31	32	4	2,559
	賀美石村	847	906	1,753	50	902	190	88	11	24	3	2	30	6	7	—	24	31	3	38	1	1,410
	広原村	898	955	1,853	22	1,095	83	64	14	32	1	17	1	6	14	2	54	17	11	23	1	1,457
	鳴瀬村	906	988	1,894	49	1,091	106	110	143	20	3	19	10	2	9	2	84	7	9	8	2	1,674
区	**計**	**11,621**	**12,656**	**24,277**	**394**	**13,459**	**1,220**	**984**	**345**	**272**	**63**	**592**	**165**	**296**	**270**	**51**	**760**	**258**	**127**	**301**	**33**	**19,590**
	志田郡																					
	松山町	1,965	2,238	4,203	408	710	791	325	107	151	26	156	6	10	312	4	143	11	55	68	3	3,286
	三本木町	1,702	1,860	3,562	195	1,030	315	242	360	121	34	82	20	5	18	42	124	26	106	16	4	2,740
	鹿島台町	3,344	3,518	6,862	520	811	878	451	79	488	76	1,121	19	18	39	19	174	73	283	58	18	5,125
	高倉村	923	981	1,904	32	1,093	109	67	52	17	4	57	12	3	3	—	61	5	8	7	—	1,530
	敷玉村	1,390	1,527	2,917	493	861	283	259	31	85	27	116	16	9	14	9	148	5	55	18	—	2,429
	下伊場野村	537	587	1,124	78	253	130	127	32	8	1	186	11	3	7	6	91	9	38	6	6	992
	計	**9,861**	**10,711**	**20,572**	**1,726**	**4,758**	**2,506**	**1,471**	**661**	**870**	**168**	**1,718**	**84**	**48**	**393**	**80**	**741**	**129**	**545**	**173**	**31**	**16,102**
	遠田郡																					
	涌谷町	4,265	4,954	9,219	3,456	416	806	484	203	310	11	195	2	7	46	19	307	18	35	53	14	6,382
	田尻町	1,564	1,716	3,280	1,108	117	216	210	127	108	8	25	6	—	6	—	521	18	4	45	—	2,519
	小牛田町	934	1,021	1,955	1,251	46	124	81	27	39	7	63	6	—	4	10	54	5	3	29	3	1,752
	不動堂町	1,292	1,484	2,776	929	187	305	306	149	62	9	56	2	2	11	4	125	56	12	13	1	2,229

（五人）

選及挙定区員	市（区）郡町村	有権者数（失格者数を除く）			候補者得票数					
		男	女	計	只野直三郎	本間俊一	佐々木更三	菊地養之輔	竹谷源太郎	庄司一郎
第一区（五人）	南郷村	2,378	2,581	4,959	1,461	114	953	296	37	190
	北浦村	1,437	1,539	2,976	1,172	309	227	341	54	106
	中埣村	928	1,036	1,964	1,016	46	94	235	14	11
	沼部村	1,734	1,872	3,606	2,450	53	110	80	29	39
	大貫村	1,208	1,301	2,509	1,013	199	75	76	14	81
	箆岳村	1,686	1,835	3,521	853	83	405	408	113	233
	計	17,426	19,339	36,765	14,709	1,570	3,315	2,517	767	1,169
	合計	261,385	283,267	544,652	53,756	49,977	44,275	40,541	37,943	37,506

選及挙定区員	市（区）郡町村	有権者数（失格者数を除く）			候補者得票数			
		男	女	計	大石武一	村松久義	内海安吉	日野吉夫
第二区（四人）	**石巻市**	13,834	15,803	29,637	304	1,169	2,609	2,131
	玉造郡							
	岩出山町	2,083	2,574	4,657	946	201	99	317
	鳴子町	1,522	1,853	3,375	174	79	16	157
	西大崎村	830	864	1,694	243	69	40	74
	一栗村	1,561	1,738	3,299	727	46	26	96
	真山村	800	849	1,649	100	81	95	195
	川渡村	1,427	1,600	3,027	529	177	248	188
	鬼首村	712	729	1,441	50	20	10	30
	計	8,935	10,207	19,142	2,769	673	534	1,057
	栗原郡							
	築館町	1,776	2,100	3,876	162	23	73	119
	若柳町	3,027	3,361	6,388	2,825	106	31	492
	岩ヶ崎町	1,345	1,615	2,960	604	128	9	215
	高清水町	1,038	1,182	2,220	338	53	5	89
	一迫町	1,827	2,000	3,827	522	45	32	91
	瀬峰町	1,734	1,855	3,589	973	103	35	260
	鶯沢町	3,041	3,061	6,102	832	181	22	1,551
	玉沢村	1,254	1,294	2,548	327	27	44	96
	志波姫村	2,554	2,711	5,265	810	75	112	277
	宮野村	619	659	1,278	168	14	22	19
	富野村	444	463	907	86	10	30	11
	沢辺村	1,012	1,118	2,130	908	20	11	115
	金成村	740	833	1,573	454	25	6	122
	荻野村	960	1,028	1,988	710	14	3	101
	有賀村	914	1,018	1,932	859	53	2	195

補者得票数											
丹野實	安部俊吾	佐藤忠治郎	井上東治郎	平渡信	阿子島俊治	守屋榮夫	半澤健次郎	高橋啓	坂藤忠四郎	遠藤金二	計
32	478	—	6	32	2	192	21	64	45	5	3,928
10	12	1	2	—	6	98	7	4	11	1	2,361
7	7	—	1	3	—	129	1	2	26	—	1,592
1	17	—	8	5	2	183	5	6	22	1	3,011
5	56	2	13	4	4	318	26	12	15	1	1,914
8	17	17	4	4	10	128	8	16	29	—	2,326
98	926	36	43	115	57	2,055	165	158	288	26	2,8014
25,804	24,043	21,570	14,333	13,515	13,364	12,951	11,991	10,951	5,536	947	419,003

補者得票数								
小山倉之助	長谷川峻	川村二郎	角田幸吉	高橋清治郎	宮東孝行	西條寛六	高橋清藏	計
324	428	11,226	4,614	342	51	376	27	23,601
59	70	83	28	2,209	19	63	36	4,130
46	14	144	6	2,303	2	32	28	3,001
6	37	21	3	894	3	10	11	1,411
6	17	59	1	1,715	4	12	16	2,725
2	222	81	—	517	—	4	13	1,310
25	20	141	17	1,237	10	69	39	2,700
21	5	2	3	839	—	3	216	1,199
165	385	531	58	9,714	38	193	359	16,476
13	2,546	33	75	296	7	31	6	3,384
51	1,028	68	104	431	70	56	23	5,285
13	800	100	335	131	66	45	10	2,456
13	534	488	19	299	9	27	6	1,880
12	1,719	23	18	600	5	39	31	3,137
28	782	150	26	329	26	18	15	2,745
37	1,420	472	138	142	44	50	37	4,926
11	1,363	25	25	127	4	16	3	2,046
12	2,590	30	34	177	27	35	18	4,197
3	703	12	3	163	3	4	—	1,114
3	638	4	1	22	1	2	—	808
3	545	29	26	62	16	14	2	1,751
9	545	22	26	77	3	8	7	1,304
9	458	26	46	15	2	8	8	1,400
8	311	11	13	134	22	7	5	1,620

選及挙定区員	市(区)郡町村	有権者数(失格者数を除く) 男	女	計	候補者得票数 大石武一	村松久義	内海安吉	日野吉夫	小山倉之助	長谷川峻	川村二郎	角田幸吉	高橋清治郎	宮東孝行	西條寛六	高橋清蔵	計
	大岡村	693	649	1,242	378	34	5	157	4	408	8	17	27	7	6	9	1,060
	畑岡村	858	913	1,771	851	58	10	49	3	326	11	26	91	1	7	6	1,439
	姫松村	1,029	1,079	2,108	353	22	30	72	4	951	16	23	147	7	14	5	1,644
	清滝村	1,027	1,089	2,116	319	47	8	271	13	621	123	5	109	4	5	1	1,526
	尾松村	1,246	1,296	2,542	325	58	9	64	8	1,372	55	109	54	3	10	3	2,070
	鳥矢崎村	1,038	1,096	2,134	509	40	7	67	4	368	87	451	37	10	1	4	1,585
	津久毛村	524	568	1,092	327	25	4	133	6	262	14	27	33	5	2	2	840
	金田村	905	963	1,868	623	16	15	101	20	455	26	9	395	1	7	10	1,678
第	長崎村	794	797	1,591	576	41	7	39	5	519	35	—	107	—	5	1	1,335
	花山村	1,029	1,049	2,078	442	205	39	142	16	524	39	24	205	15	40	16	1,707
	文字村	614	613	1,227	207	23	2	81	4	441	22	81	82	2	7	5	957
	栗駒村	925	903	1,828	521	79	9	120	17	486	29	29	36	30	10	16	1,382
	計	**32,867**	**35,313**	**68,180**	**16,009**	**1,525**	**560**	**5,049**	**329**	**22,715**	**1,958**	**1,690**	**4,328**	**390**	**474**	**249**	**55,276**
	登米郡																
	佐沼町	2,185	2,602	4,787	746	1,814	94	351	69	144	92	48	260	106	29	141	3,894
二	登米町	2,611	2,980	5,591	192	2,642	146	200	251	128	395	120	206	101	53	38	4,475
	米谷町	1,411	1,611	3,022	335	1,520	162	147	81	51	146	13	126	24	43	17	2,665
	石森町	1,672	1,901	3,573	435	1,240	243	350	121	30	82	16	27	154	38	22	2,758
	新田村	1,895	1,832	3,727	293	1,410	146	482	788	28	155	95	45	22	115	14	3,593
	石越村	2,121	2,361	4,482	948	653	22	438	47	378	133	38	74	33	15	23	2,802
	北方村	1,344	1,407	2,751	883	395	27	327	30	88	39	264	99	1,335	19	27	3,533
	南方村	2,872	3,013	5,885	1,220	683	19	152	17	63	14	8	35	42	8	19	2,280
区	米山村	2,204	2,352	4,556	938	1,773	344	500	126	470	59	16	170	176	86	45	4,703
	吉田村	1,369	1,505	2,874	267	1,010	871	789	134	21	76	28	96	42	14	20	3,368
	豊里村	2,337	2,566	4,903	193	806	67	205	425	22	92	15	125	15	16	17	1,998
	宝江村	1,801	1,940	3,741	190	2,043	58	286	56	32	46	6	60	43	15	7	2,842
(四人)	上沼村	1,572	1,734	3,306	617	1,971	39	113	34	12	35	5	29	50	25	25	2,955
	浅水村	1,195	1,350	2,545	97	1,512	17	110	38	43	20	19	156	34	16	22	2,084
	錦織村	956	1,084	2,040	37	1,699	41	18	19	3	4	2	5	6	9	—	1,843
	米川村	1,516	1,624	3,140	216	1,290	15	174	109	10	368	18	49	53	17	13	2,332
	計	**29,061**	**31,862**	**60,923**	**7,607**	**22,461**	**2,314**	**4,642**	**2,345**	**1,523**	**1,756**	**711**	**1,562**	**2,236**	**518**	**450**	**48,125**
	桃生郡																
	飯野川町	1,808	1,948	3,756	67	79	773	1,310	95	14	186	378	69	8	28	3	3,010
	矢本町	3,055	3,181	6,236	54	102	2,954	652	85	26	609	204	109	17	49	7	4,868
	雄勝町	2,831	3,077	5,908	243	108	2,690	419	483	11	290	327	130	4	23	6	4,734
	宮戸村	456	481	937	12	17	256	59	94	—	1	346	2	1	5	—	793

選挙区	市(区)郡町村	有権者数(失格者数を除く) 男	女	計	候補者得票数 大石武一	村松久義	内海安吉	日野吉夫	小山倉之助	長谷川峻	川村二郎	角田幸吉	高橋清治郎	宮東孝行	西條寛六	高橋清蔵	計
第二区(四人)	野蒜村	1,098	1,174	2,272	44	38	1,280	117	75	5	34	147	15	5	12	2	1,774
	小野村	1,704	1,831	3,535	28	57	2,580	155	56	15	50	32	4	22	13	4	3,016
	赤井村	1,064	1,137	2,201	12	45	894	220	14	19	202	292	11	2	6	2	1,719
	大塩村	672	714	1,386	6	28	884	190	6	5	36	29	7	—	20	3	1,214
	広渕村	1,019	1,079	2,098	67	35	928	375	34	6	173	171	20	29	24	5	1,867
	須江村	698	719	1,417	13	35	467	355	23	1	142	80	12	2	18	3	1,151
	北村	1,051	1,093	2,144	13	61	829	334	15	3	241	110	6	8	33	3	1,656
	前谷地村	1,853	1,976	3,829	171	181	1,064	478	100	22	510	154	36	11	42	5	2,774
	鹿又村	1,171	1,291	2,462	56	66	513	755	99	6	276	199	19	7	10	4	2,010
	大谷地村	1,251	1,309	2,560	14	25	540	778	64	6	65	556	8	—	15	—	2,071
	中津山村	1,747	1,971	3,718	98	199	605	1,146	158	16	243	568	47	12	16	3	3,111
	桃生村	1,198	1,394	2,592	38	94	200	908	40	5	142	635	12	14	14	—	2,102
	橋浦村	723	802	1,525	13	6	297	495	3	—	41	250	12	—	3	—	1,120
	大川村	1,281	1,369	2,650	10	228	440	1,026	67	14	219	93	118	1	3	—	2,219
	二俣村	868	933	1,801	1	8	242	1,172	18	—	44	63	14	2	3	—	1,567
	計	**25,548**	**27,479**	**53,027**	**960**	**1,412**	**18,436**	**10,944**	**1,529**	**174**	**3,504**	**4,634**	**651**	**145**	**337**	**50**	**42,776**
	牡鹿郡																
	渡波町	3,287	3,518	6,805	105	53	727	293	47	213	526	2,918	366	13	47	4	5,312
	女川町	4,150	4,537	8,687	1,508	446	1,568	227	77	44	706	2,098	78	36	50	9	6,847
	鮎川町	2,150	2,242	4,392	35	78	406	143	308	71	547	1,152	113	3	12	5	2,873
	蛇田村	1,270	1,327	2,597	23	65	228	213	126	10	1,185	412	20	2	16	1	2,301
	稲井村	2,532	2,655	5,187	37	128	1,446	462	73	84	944	1,037	192	9	34	6	4,452
	荻浜村	1,290	1,443	2,733	19	66	389	50	50	192	153	931	51	—	9	4	1,914
	大原村	1,322	1,379	2,701	66	90	401	46	353	37	228	750	26	1	17	4	2,019
	計	**16,001**	**17,101**	**33,102**	**1,793**	**926**	**5,165**	**1,434**	**1,034**	**651**	**4,289**	**9,298**	**846**	**64**	**185**	**33**	**25,718**
	本吉郡																
	志津川町	2,425	2,769	5,194	955	742	40	260	1,103	99	353	165	451	49	22	26	4,265
	気仙沼町	5,382	6,350	11,732	509	267	127	723	6,566	82	253	446	484	119	107	13	9,696
	柳津町	1,027	1,119	2,146	291	194	269	343	274	104	167	56	14	19	23	19	1,773
	津谷町	1,860	2,092	3,952	484	294	13	453	1,187	51	107	380	94	22	18	10	3,113
	鹿折町	1,929	2,158	4,087	300	65	43	157	2,381	67	84	157	106	18	15	4	3,397
	横山村	759	779	1,538	313	166	14	126	443	16	153	28	20	8	22	8	1,317
	戸倉村	1,048	1,137	2,185	240	452	23	124	569	3	116	55	136	5	9	16	1,748
	入谷村	859	941	1,800	126	745	16	93	486	7	33	58	26	12	4	1	1,607
	歌津村	1,785	1,912	3,697	225	326	37	124	1,186	65	72	271	217	26	16	16	2,581
	小泉村	739	773	1,512	162	83	4	119	565	7	7	72	33	4	12	2	1,070

選及挙定区員	市(区)郡町村	有権者数（失格者数を除く）			候補者得票数			
		男	女	計	大石武一	村松久義	内海安吉	日野吉夫
第二区（四人）	大谷村	1,135	1,340	2,475	204	81	10	562
	階上村	1,229	1,378	2,607	156	238	16	168
	松岩村	1,465	1,657	3,122	176	87	39	176
	新月村	1,300	1,451	2,751	278	89	30	160
	唐桑村	2,966	3,346	6,312	395	120	62	125
	大島村	1,259	1,553	2,812	394	178	307	76
	十三浜村	1,161	1,218	2,379	244	39	269	142
	計	28,328	31,973	60,301	5,452	4,166	1,319	3,931
	合計	415,959	453,005	868,964	34,894	32,332	30,937	29,188

補者得票数								
小山倉之助	長谷川峻	川村二郎	角田幸吉	高橋清治郎	宮東孝行	西條寛六	高橋清蔵	計
788	31	20	59	275	10	26	10	2,076
969	14	17	62	440	32	10	8	2,130
1,689	35	15	76	106	43	17	18	2,477
1,089	15	36	108	69	29	14	13	1,930
2,157	8	216	742	201	38	14	20	4,098
769	13	13	101	189	5	5	9	2,059
414	6	157	238	27	—	8	2	1,546
22,635	623	1,819	3,074	2,888	439	342	195	46,883
28,361	26,499	25,083	24,079	20,331	3,363	2,425	1,363	258,855

秋　田　県

選及挙定区員	市（区）郡	有権者総数 男	有権者総数 女	有権者総数 計	失格者数 男	失格者数 女	失格者数 計	棄 男
第一区（四人）	秋田市	34,990	38,381	73,371	574	458	1,032	6,458
	能代市	12,221	14,033	26,254	258	240	498	1,957
	大館市	7,652	8,486	16,138	194	158	352	1,186
	鹿角郡	19,100	20,606	39,706	511	499	1,010	4,356
	北秋田郡	37,115	39,028	76,143	863	842	1,705	6,940
	山本郡	23,590	25,257	48,847	740	787	1,527	4,931
	南秋田郡	38,372	41,247	79,619	1,067	1,048	2,115	10,914
	河辺郡	12,487	13,083	25,570	274	254	528	1,695
	計	185,527	200,121	385,648	4,481	4,286	8,767	38,437
	備考 有効票及び無効票の合計と投票者数との数に符合しない数2は、不受理と決定された票2票があ							
第二区（四人）	横手市	9,031	10,436	19,467	220	231	451	997
	由利郡	37,210	41,679	78,889	1,038	1,083	2,121	5,039
	仙北郡	51,153	54,308	105,461	1,277	1,285	2,562	7,392
	平鹿郡	26,184	28,038	54,222	692	802	1,494	2,840
	雄勝郡	32,025	33,684	65,709	808	881	1,689	4,325
	計	155,603	168,145	323,748	4,035	4,282	8,317	20,593
	備考 有効票及び無効票の合計と投票者数との数に符合しない数10は、不受理と決定された票6票、							
合計		341,130	368,266	709,396	8,516	8,568	17,084	59,030

権者数 女	権者数 計	無効投票数	得票数	党派別	新前元	公認	候補者氏名	当落選
10,986	17,444	514	58,245	自	前	公	石田博英	当
3,288	5,245	212	47,845	社(右)	元	公	細野三千雄	当
2,127	3,313	144	37,761	自	前	公	平澤長吉	当
7,488	11,844	764	36,740	改	新	公	松野孝一	当
11,347	18,287	1,119	34,745	社(左)	新	公	○石山權作	落
6,883	11,814	815	27,453	改	前	公	○宮腰喜助	落
16,846	27,760	1,194	19,780	改	新	公	○堀井勇子	落
3,104	4,799	416	4,564	協	元	公	田中健吉	落
62,069	100,506	5,178	4,062	共	新	公	岡野庄藏	落
			271,195				9人	
つたからである。								
1,655	2,652	186	56,505	自	前	公	根本龍太郎	当
8,815	13,854	957	45,135	改	前	公	笹山茂太郎	当
13,820	21,212	1,190	44,435	社(右)	元	公	川俣清音	当
5,412	8,252	638	37,819	自	前	公	飯塚定輔	当
7,323	11,648	659	28,673	改	元	公	○齋藤憲三	落
37,025	57,618	3,630	18,200	社(左)	新	公	○鶴田知也	落
			17,178	自	前	公	○村上清治	落
			6,228	共	新	公	三浦雷太郎	落
			254,173				8人	
投票用紙を交付したが投票しなかつたと推定されるもの4票があつたからである。								
99,094	158,124	8,808	525,368				17人	

選及挙定区員	市(区)郡町村	有権者数（失格者数を除く）			候補者得票数		
		男	女	計	石田博英	細野三千雄	平澤長吉
第一区（四人）	**秋田市**	34,416	37,923	72,339	5,080	9,986	12,093
	能代市	11,963	13,793	25,756	2,978	1,904	205
	大館市	7,458	8,328	15,786	6,477	1,713	81
	鹿角郡						
	花輪町	3,158	3,470	6,628	1,554	907	85
	毛馬内町	1,514	1,768	3,282	499	683	35
	小坂町	3,258	3,645	6,903	1,026	1,326	90
	大湯町	2,027	2,200	4,227	920	431	29
	尾去沢町	2,354	2,559	4,913	473	937	59
	宮川村	1,808	1,787	3,595	1,322	490	63
	曙村	903	965	1,868	483	318	48
	柴平村	1,644	1,663	3,307	709	608	14
	錦木村	1,106	1,202	2,308	602	461	18
	七滝村	817	848	1,665	374	297	17
	計	18,589	20,107	38,696	7,962	6,458	458
	北秋田郡						
	鷹巣町	2,203	2,429	4,632	1,534	484	89
	扇田町	1,580	1,836	3,416	682	421	21
	十二所町	1,522	1,752	3,274	845	719	12
	米内沢町	1,875	2,017	3,892	996	720	44
	阿仁合町	1,620	1,765	3,385	537	622	51
	花岡町	2,723	2,816	5,539	1,149	483	57
	早口町	1,706	1,804	3,510	714	423	13
	栄村	487	491	978	565	77	14
	坊沢村	642	671	1,313	371	240	14
	七座村	929	945	1,874	749	204	23
	綴子村	1,192	1,257	2,449	643	420	7
	山瀬村	1,497	1,538	3,035	729	343	5
	下川沿村	887	972	1,859	619	220	5
	上川沿村	749	773	1,522	103	83	—
	長木村	1,100	1,052	2,152	611	278	35
	矢立村	972	1,044	2,016	733	261	12
	大葛村	571	581	1,152	360	140	11
	東館村	1,249	1,314	2,563	692	580	4
	西館村	1,240	1,195	2,435	487	389	6
	二井田村	872	882	1,754	608	218	3

候補者得票数						
松野孝一	石山穣作	宮腰喜助	堀井勇子	田中健吉	岡野庄藏	計
3,972	13,550	1,756	5,980	726	1,238	54,381
4,189	1,058	9,430	370	38	127	20,299
2,125	932	71	258	538	131	12,326
478	514	215	283	162	83	4,281
419	171	269	141	34	21	2,272
191	1,723	40	169	105	152	4,822
125	133	501	155	15	15	2,324
302	1,940	39	316	50	45	4,161
136	199	180	97	39	24	2,550
238	36	4	54	31	18	1,230
239	66	36	97	17	33	1,819
160	149	63	62	10	61	1,586
114	66	98	51	18	8	1,043
2,402	4,997	1,445	1,425	481	460	26,088
368	392	343	123	33	112	3,478
928	116	5	129	32	10	2,344
403	176	22	132	103	34	2,446
378	148	447	102	14	41	2,890
210	456	121	137	9	25	2,168
290	1,807	25	260	399	74	4,544
430	203	227	118	133	17	2,278
47	33	34	23	15	10	818
311	81	46	25	9	5	1,102
161	78	93	71	42	27	1,448
554	127	15	37	35	58	1,896
350	116	298	82	124	30	2,077
246	131	83	23	107	11	1,445
739	32	6	40	239	2	1,244
211	146	19	46	100	6	1,452
237	153	10	59	187	12	1,564
348	110	4	27	50	21	1,071
413	100	2	51	36	7	1,885
338	156	5	59	65	18	1,523
323	23	1	31	38	1	1,246

選及挙定区員	市(区)郡町村	有権者数(失格者数を除く) 男	女	計	候補者得票数 石田博英	細野三千雄	平澤長吉	松野孝一	石山權作	宮腰喜助	堀井勇子	田中健吉	岡野庄藏	計
	真中村	701	703	1,404	512	145	1	267	46	7	21	160	2	1,161
	沢口村	811	893	1,704	422	241	18	362	110	41	116	74	54	1,438
	七日市村	991	992	1,983	484	172	13	345	88	80	76	21	11	1,290
	上大野村	981	1,045	2,026	430	295	59	444	75	154	24	9	16	1,506
	下大野村	589	626	1,215	366	428	6	100	24	60	24	3	21	1,032
	落合村	771	869	1,640	534	367	18	269	41	42	36	11	33	1,351
	下小阿仁村	874	910	1,784	710	230	28	334	32	112	40	6	27	1,519
	上小阿仁村	1,673	1,714	3,387	1,057	532	67	352	93	325	88	23	39	2,576
第	前田村	2,098	2,146	4,244	560	692	53	288	254	383	152	36	46	2,464
	大阿仁村	1,147	1,154	2,301	1,280	182	30	94	121	15	42	6	6	1,776
	計	**36,252**	**38,186**	**74,438**	**20,082**	**10,509**	**719**	**10,140**	**5,468**	**3,025**	**2,194**	**2,119**	**776**	**55,032**
	山本郡													
	檜山町	711	762	1,473	105	92	22	679	20	162	9	—	18	1,107
	鹿渡町	1,953	2,058	4,011	901	751	105	159	124	251	224	12	31	2,558
	二ツ井町	1,214	1,359	2,573	683	276	159	173	260	528	123	6	39	2,247
一	荷上場村	567	601	1,168	290	145	37	143	52	190	51	2	6	916
	浅内村	1,023	1,131	2,154	335	136	21	702	47	244	44	4	7	1,540
	浜口村	1,375	1,536	2,911	240	75	143	552	16	435	27	11	10	1,509
	鵜川村	1,264	1,363	2,627	482	324	49	558	26	389	48	3	12	1,891
	上岩川村	742	755	1,497	414	476	12	193	9	86	5	1	2	1,198
	下岩川村	805	826	1,631	140	173	5	457	16	489	6	3	3	1,292
	森岳村	1,013	1,048	2,061	540	371	15	151	56	339	41	4	19	1,536
区	金岡村	1,084	1,090	2,174	84	191	20	642	71	490	39	9	12	1,558
	鶴形村	461	497	958	119	48	6	119	27	429	5	1	9	763
	富根村	726	780	1,506	669	107	8	256	65	149	27	2	7	1,290
	響村	1,459	1,556	3,015	1,560	248	19	136	157	389	53	9	44	2,615
	藤琴村	1,604	1,637	3,241	524	235	58	446	177	498	147	13	31	2,129
(四人)	粕毛村	758	844	1,602	349	62	3	135	18	556	52	6	7	1,188
	種梅村	727	727	1,454	657	89	9	190	49	217	22	11	3	1,247
	常盤村	938	998	1,936	805	48	4	275	17	317	16	2	2	1,486
	塙川村	1,080	1,158	2,238	504	67	15	635	30	285	63	8	8	1,615
	沢目村	1,119	1,269	2,388	446	99	20	390	70	556	74	19	13	1,687
	八森村 岩館村	2,227	2,475	4,702	1,289	404	45	404	388	553	184	31	21	3,319
	計	**22,850**	**24,470**	**47,320**	**11,136**	**4,417**	**775**	**7,395**	**1,695**	**7,552**	**1,260**	**157**	**304**	**34,691**
	南秋田郡													

選及挙定区員	市(区)郡町村	有権者数(失格者数を除く)			候補者得票数		
		男	女	計	石田博英	細野三千雄	平澤長吉
第一区(四人)	五城目町	2,176	2,370	4,546	179	650	1,465
	船越町	1,105	1,215	2,320	115	217	383
	船川港町	4,301	4,746	9,047	297	818	1,758
	北浦町	2,134	2,415	4,549	610	282	781
	昭和町	1,828	1,999	3,827	167	526	436
	一日市町	1,046	1,134	2,180	56	612	261
	飯田川町	1,443	1,542	2,985	91	503	439
	天王町	2,842	3,101	5,943	408	348	1,121
	太平村	1,239	1,291	2,530	146	395	435
	外旭川村	870	885	1,755	70	281	565
	飯島村	1,195	1,243	2,438	152	254	602
	下新城村	1,092	1,165	2,257	58	271	567
	上新城村	617	668	1,285	52	283	483
	金足村	1,534	1,634	3,168	87	565	524
	豊川村	766	811	1,577	57	263	253
	下井河村	1,069	1,108	2,177	37	444	588
	上井河村	799	832	1,631	68	396	430
	大川村	646	680	1,326	55	242	308
	面潟村	1,212	1,282	2,494	159	304	572
	馬場目村	907	890	1,797	68	295	613
	富津内村	778	798	1,576	46	410	409
	内川村	585	591	1,176	26	192	369
	払戸村	995	1,070	2,065	59	132	431
	脇本村	1,835	2,044	3,879	212	565	501
	戸賀村	506	612	1,118	84	40	150
	男鹿中村	887	979	1,866	33	161	591
	五里合村	1,136	1,157	2,293	38	99	765
	潟西村	1,762	1,937	3,699	93	183	668
	計	**37,305**	**40,199**	**77,504**	**3,523**	**9,731**	**16,468**
	河辺郡						
	和田町	1,238	1,299	2,537	78	333	640
	浜田村	896	991	1,887	45	174	321
	豊岩村	746	719	1,465	38	125	381
	仁井田村	981	1,002	1,983	106	239	433
	四ツ小屋村	614	632	1,246	78	126	431
	川添村	1,116	1,178	2,294	82	204	632

松野孝一	石山權作	宮腰喜助	堀井勇子	田中健吉	岡野庄藏	計
153	251	334	166	7	25	3,230
96	220	142	232	9	22	1,436
870	450	330	624	24	113	5,284
164	247	87	130	12	8	2,321
114	189	300	408	6	40	2,186
44	126	566	125	1	48	1,839
140	204	286	294	11	50	2,018
216	298	353	455	7	55	3,261
73	341	22	232	22	23	1,689
73	271	16	105	20	20	1,421
50	389	41	273	4	29	1,794
288	167	47	135	6	59	1,598
46	72	—	88	6	4	1,034
328	243	76	320	8	21	2,172
102	136	58	155	3	37	1,064
38	163	97	80	8	15	1,470
97	99	42	84	17	16	1,249
134	118	168	84	7	10	1,126
44	100	207	106	8	17	1,517
18	32	22	52	23	13	1,136
33	50	15	40	11	9	1,023
113	41	12	21	—	3	777
219	109	28	213	8	45	1,244
195	107	34	436	10	31	2,091
142	57	21	67	2	3	566
34	27	12	14	7	6	885
98	16	121	99	11	2	1,249
296	46	97	448	31	9	1,871
4,218	**4,569**	**3,534**	**5,486**	**289**	**733**	**48,551**
337	149	37	242	13	49	1,878
102	513	35	179	10	22	1,401
157	230	83	143	12	13	1,182
58	199	116	270	41	28	1,490
142	175	70	112	12	18	1,164
246	179	75	257	13	14	1,702

選及挙定区員	市(区)郡町村	有権者数(失格者数を除く) 男	女	計	候 石田博英	細野三千雄	平澤長吉
第一区(四人)	種平村	518	562	1,080	62	109	299
	戸米川村	584	648	1,232	41	151	302
	豊島村	1,011	1,022	2,033	60	277	644
	船岡村	755	816	1,571	65	206	623
	岩見三内村	1,488	1,550	3,038	197	588	763
	上北手村	643	645	1,288	53	241	520
	下北手村	800	860	1,660	66	220	441
	大正寺村	823	905	1,728	36	134	532
	計	12,213	12,829	25,042	1,007	3,127	6,962
	合計	181,046	195,835	376,881	58,245	47,845	37,761

選及挙定区員	市(区)郡町村	有権者数(失格者数を除く) 男	女	計	候 根本龍太郎	笹山茂太郎
第二区(四人)	**横手市**	8,811	10,205	19,016	1,386	6,273
	由利郡					
	本荘町	4,417	5,365	9,782	853	280
	平沢町	1,575	1,845	3,420	40	9
	金浦町	1,618	1,860	3,478	181	18
	象潟町	1,635	1,940	3,575	251	77
	矢島町	2,510	2,827	5,337	376	91
	亀田町	1,128	1,283	2,411	145	69
	子吉村	858	943	1,801	217	85
	西目村	1,354	1,534	2,888	210	442
	上浜村	1,075	1,145	2,220	60	19
	上郷村	948	1,034	1,982	18	9
	小出村	792	887	1,679	28	4
	院内村	1,080	1,098	2,178	60	14
	直根村	915	956	1,871	63	42
	川内村	1,183	1,239	2,422	150	37
	笹子村	984	1,030	2,014	60	40
	玉米村	966	1,042	2,008	126	330
	下郷村	1,400	1,507	2,907	287	285
	石沢村	950	1,031	1,981	360	88
	東滝沢村	992	1,162	2,154	192	34
	西滝沢村	745	842	1,587	243	43
	鮎川村	669	743	1,412	168	71

補者得票数 松野孝一	石山權作	宮腰喜助	堀井勇子	田中健吉	岡野庄藏	計
190	36	21	171	4	9	901
309	57	30	204	12	50	1,156
187	94	57	214	18	16	1,567
175	36	22	136	9	19	1,291
113	284	18	189	18	18	2,188
23	133	33	134	15	13	1,165
70	363	16	74	20	18	1,288
190	28	27	482	19	6	1,454
2,299	2,476	640	2,807	216	293	19,827
36,740	34,745	27,453	19,780	4,564	4,062	271,195

補者得票数 川俣清音	飯塚定輔	齋藤憲三	鶴田知也	村上清治	三浦雷太郎	計
5,525	1,221	75	1,430	77	189	16,176
732	320	2,608	714	2,031	162	7,700
214	9	2,416	249	253	29	3,219
197	46	950	121	1,417	43	2,973
226	18	351	175	1,640	73	2,811
433	21	1,780	180	753	93	3,727
313	71	856	148	364	32	1,998
209	22	744	40	229	12	1,558
79	254	719	30	174	9	1,917
189	8	522	165	812	11	1,786
65	74	224	106	1,316	15	1,827
69	16	505	178	556	6	1,362
139	14	778	396	371	19	1,791
64	251	708	141	271	9	1,549
171	276	431	74	598	28	1,765
107	728	376	44	201	21	1,577
150	206	437	5	181	21	1,456
370	233	778	45	339	36	2,373
240	17	468	48	504	14	1,739
233	12	466	173	588	51	1,749
171	9	409	58	507	13	1,453
140	167	507	48	169	7	1,277

選及挙定区員	市(区)郡町村	有権者数(失格者数を除く) 男	女	計	候補者得票数 根本龍太郎	笹山茂太郎
	小友村	698	756	1,454	174	187
	南内越村	630	703	1,333	320	56
	北内越村	679	710	1,389	144	14
	岩谷村	1,016	1,121	2,137	183	17
	下川大内村	1,236	1,321	2,557	178	42
	上川大内村	1,201	1,265	2,466	209	11
	松ヶ崎村	876	1,082	1,958	83	8
	道川村	1,041	1,199	2,240	59	19
第	下浜村	1,001	1,126	2,127	89	36
	計	**36,172**	**40,596**	**76,768**	**5,527**	**2,477**
	仙北郡					
	大曲町	3,936	4,398	8,334	4,527	560
	神宮寺町	1,431	1,531	2,962	1,016	474
	刈和野町	1,141	1,265	2,406	916	309
	角館町	2,071	2,464	4,535	1,302	1,087
二	六郷町	2,209	2,605	4,814	1,526	515
	金沢町	1,895	2,074	3,969	1,002	332
	長野町	1,737	1,817	3,554	1,637	244
	花館村	1,422	1,499	2,921	1,197	338
	北楢岡村	533	534	1,067	371	63
	峰吉川村	564	614	1,178	419	134
	淀川村	849	857	1,706	553	339
区	荒川村	1,520	1,589	3,109	1,050	369
	土川村	973	990	1,963	938	251
	大沢郷村	1,099	1,161	2,260	805	345
	強首村	825	828	1,653	613	239
	南楢岡村	1,102	1,163	2,265	789	599
(四人)	内小友村	1,128	1,238	2,366	996	118
	外小友村	823	831	1,654	592	170
	大川西根村	641	644	1,285	647	36
	藤木村	942	1,054	1,996	829	142
	高梨村	1,376	1,467	2,843	1,152	280
	四ッ屋村	1,307	1,345	2,652	1,184	320
	神代村	2,190	2,031	4,221	1,208	457
	生保内村	1,620	1,650	3,270	1,032	275
	田沢村	633	639	1,272	356	191

川俣清音	飯塚定輔	齋藤憲三	鶴田知也	村上清治	三浦雷太郎	計
64	8	487	38	283	18	1,259
188	8	325	42	183	15	1,137
283	14	468	29	255	6	1,213
172	14	774	140	308	10	1,618
352	54	1,064	62	331	19	2,102
320	23	1,303	61	119	11	2,057
114	10	718	99	351	37	1,420
369	14	675	150	473	37	1,796
383	13	840	135	192	51	1,739
6,756	**2,930**	**23,687**	**3,894**	**15,769**	**908**	**61,948**
477	130	79	927	12	99	6,811
440	146	55	213	35	33	2,412
132	130	53	284	7	115	1,946
293	228	152	382	19	109	3,572
889	539	62	222	6	72	3,831
1,635	53	103	64	4	33	3,226
416	26	48	154	5	195	2,725
203	38	55	341	8	125	2,305
183	14	107	102	7	14	861
146	50	94	150	4	35	1,032
273	152	22	69	6	19	1,433
372	29	83	310	18	126	2,357
166	33	8	60	7	16	1,479
334	44	23	86	6	21	1,664
92	166	19	87	4	53	1,273
152	12	33	77	9	168	1,839
217	12	100	286	10	44	1,783
137	43	20	69	3	76	1,110
156	6	4	70	7	11	937
459	29	3	76	8	30	1,576
656	40	38	116	7	64	2,353
159	22	25	98	4	156	1,968
590	53	68	289	23	72	2,760
547	101	24	315	7	47	2,348
188	56	3	169	10	86	1,059

選及挙定区員	市(区)郡町村	有権者数（失格者数を除く）			候補者得票数	
		男	女	計	根本龍太郎	筐山茂太郎
第二区（四人）	檜木内村	1,115	1,178	2,293	1,318	120
	西明寺村	1,186	1,216	2,402	872	390
	中川村	654	685	1,339	541	181
	雲沢村	1,105	1,167	2,272	933	358
	清水村	747	787	1,534	582	247
	白岩村	770	803	1,573	556	235
	豊川村	728	751	1,479	644	186
	豊岡村	803	821	1,624	657	143
	横沢村	1,344	1,430	2,774	911	308
	長信田村	1,218	1,262	2,480	941	616
	千屋村	1,695	1,777	3,472	1,449	312
	横堀村	1,112	1,147	2,259	1,267	123
	畑屋村	1,286	1,386	2,672	1,280	179
	飯詰村	1,043	1,119	2,162	682	336
	金沢西根村	1,103	1,206	2,309	530	346
	計	49,876	53,023	102,899	39,820	12,267
	平鹿郡					
	増田町	2,493	2,804	5,297	188	1,512
	浅舞町	2,051	2,192	4,243	625	1,328
	沼館町	1,593	1,758	3,351	335	1,238
	大森町	778	902	1,680	367	812
	角間川町	1,068	1,261	2,329	808	516
	十文字町	1,436	1,576	3,012	80	874
	山内村	2,155	2,202	4,357	195	2,045
	醍醐村	1,703	1,765	3,468	98	1,169
	三重村	1,019	1,096	2,115	100	596
	植田村	966	962	1,928	26	665
	睦合村	1,189	1,237	2,426	33	749
	吉田村	1,194	1,192	2,386	278	930
	福地村	866	921	1,787	147	637
	里見村	1,004	1,061	2,065	97	617
	八沢木村	1,258	1,264	2,522	194	826
	館合村	642	685	1,327	78	511
	阿気村	727	797	1,524	125	472
	田根森村	1,114	1,122	2,236	384	434
	境町村	710	742	1,452	230	337

補者得票数						
川俣清音	飯塚定輔	齋藤憲三	鶴田知也	村上清治	三浦雷太郎	計
268	37	15	43	7	18	1,826
238	53	112	71	7	65	1,808
237	13	54	65	2	14	1,107
288	111	12	46	8	165	1,921
114	32	5	101	6	223	1,310
243	115	30	77	18	28	1,302
216	21	13	70	5	15	1,170
196	111	49	45	4	10	1,215
604	30	34	65	13	98	2,063
125	19	25	72	7	54	1,859
601	40	23	202	14	161	2,802
352	13	14	27	6	142	1,944
314	65	5	141	10	90	2,084
589	25	11	65	4	34	1,746
676	25	16	72	5	10	1,680
14,373	2,862	1,699	6,178	352	2,946	80,497
986	636	38	496	15	258	4,129
690	532	23	241	31	68	3,538
382	548	31	160	26	47	2,767
154	91	8	90	2	11	1,535
241	73	3	186	16	59	1,902
230	786	40	356	10	128	2,504
1,015	298	10	96	23	32	3,714
1,127	271	10	90	8	130	2,903
450	253	18	152	33	45	1,647
405	412	11	57	12	46	1,634
481	564	17	53	5	23	1,925
650	128	5	36	18	11	2,056
422	227	14	28	40	51	1,566
531	143	6	100	25	70	1,589
466	210	36	68	11	16	1,827
221	236	6	57	1	32	1,142
537	105	2	36	16	10	1,303
918	50	12	107	27	20	1,952
620	12	8	35	14	34	1,290

選及挙定区員	市（区）郡町村	有権者数（失格者数を除く）			候補者得票数	
		男	女	計	根本龍太郎	笹山茂太郎
	黒川村	593	681	1,274	210	284
	川西村	933	1,016	1,949	585	564
	計	**25,492**	**27,236**	**52,728**	**5,183**	**17,116**
	雄勝郡					
	湯沢町	4,738	5,360	10,098	593	781
	岩崎町	719	766	1,485	111	453
	稲庭町	887	912	1,799	184	125
第	横堀町	793	843	1,636	144	119
	院内村	1,080	1,098	2,178	259	221
	西馬音内町	1,882	1,965	3,847	394	159
	川連町	1,146	1,202	2,348	176	561
	弁天村	875	920	1,795	46	337
	幡野村	680	655	1,335	34	164
二	東成瀬村	1,461	1,498	2,959	114	433
	西成瀬村	1,126	1,209	2,335	36	359
	駒形村	1,091	1,207	2,298	436	262
	三梨村	884	946	1,830	90	228
	皆瀬村	1,216	1,283	2,499	94	259
	三関村	909	991	1,900	73	241
	須川村	1,194	1,180	2,374	155	294
	小野村	1,180	1,211	2,391	153	325
区	秋ノ宮村	1,250	1,288	2,538	266	223
	山田村	1,740	1,850	3,590	141	238
（四	三輪村	1,429	1,477	2,906	171	320
	元西馬音内村	941	936	1,877	288	89
人）	新成村	748	760	1,508	135	203
	明治村	1,230	1,185	2,415	282	329
	田代村	1,052	1,007	2,059	131	211
	仙道村	744	739	1,483	83	68
	計	**30,995**	**32,488**	**63,483**	**4,589**	**7,002**
	合計	**151,568**	**163,863**	**315,431**	**56,505**	**45,135**

補者得票数						
川俣清香	飯塚定輔	齋藤憲三	鵜田知也	村上清治	三浦雷太郎	計
520	131	3	28	6	11	1,193
409	102	2	28	26	8	1,724
11,455	**5,808**	**303**	**2,500**	**365**	**1,110**	**43,840**
294	4,449	808	801	48	95	7,869
85	305	93	93	10	43	1,193
152	743	74	143	11	31	1,463
148	462	201	125	8	25	1,232
167	797	87	390	133	61	2,115
130	2,138	141	219	10	33	3,224
224	965	47	73	13	26	2,085
309	623	74	178	3	30	1,600
141	583	160	110	2	20	1,214
491	935	99	163	8	43	2,286
682	476	23	160	10	99	1,845
449	597	72	85	3	15	1,919
436	398	69	80	6	87	1,394
402	727	77	197	55	64	1,875
124	926	115	78	16	24	1,597
288	826	68	73	21	37	1,762
375	800	93	121	16	31	1,914
234	940	158	99	18	44	1,982
133	1,892	82	173	25	105	2,789
187	1,431	77	231	20	21	2,458
74	711	41	190	4	74	1,471
90	672	74	80	24	8	1,286
306	799	110	82	120	23	2,051
177	997	43	142	21	19	1,741
228	806	23	112	10	17	1,347
6,326	24,998	2,909	4,198	615	1,075	51,712
44,435	37,819	28,673	18,200	17,178	6,228	254,173

山　形　県

選及挙定区員	市（区）郡	有権者総数			失格者数			棄
		男	女	計	男	女	計	男
第一区（四人）	山形市	29,237	33,993	63,230	513	517	1,030	3,727
	米沢市	14,033	17,353	31,386	253	204	457	1,718
	南村山郡	20,693	24,316	45,009	872	1,140	2,012	843
	東村山郡	27,656	31,735	59,391	1,246	1,553	2,799	1,439
	西村山郡	30,703	34,725	65,428	998	1,169	2,167	2,511
	南置賜郡	11,258	11,917	23,175	379	392	771	1,232
	東置賜郡	28,830	33,761	62,591	1,266	1,524	2,790	2,546
	西置賜郡	24,952	27,878	52,830	676	830	1,506	1,603
	計	187,362	215,678	403,040	6,203	7,329	13,532	15,619
	備考 有効票及び無効票の合計と投票者数との数に符合しない数51は、不受理と決定された票46票、							
第二区（四人）	鶴岡市	11,367	14,145	25,512	215	243	458	1,369
	酒田市	15,092	17,337	32,429	279	227	506	2,172
	新庄市	8,333	9,305	17,638	145	146	291	1,443
	北村山郡	34,646	38,220	72,866	988	1,106	2,094	3,247
	最上郡	23,951	25,764	49,715	903	874	1,777	2,242
	東田川郡	28,074	31,043	59,117	967	992	1,959	1,728
	西田川郡	21,546	24,822	46,368	1,009	915	1,924	3,218
	飽海郡	21,468	23,551	45,019	746	772	1,518	2,283
	計	164,477	184,187	348,664	5,252	5,275	10,527	17,702
	備考 有効票及び無効票の合計と投票者数との数に符合しない数51は、不受理と決定された票42票、							
合計		351,839	399,865	751,904	11,455	12,604	24,059	33,321

権者数 女	権者数 計	無効投票数	得票数	党派別	新前元	公認	候補者氏名	当、落選
4,964	8,691	341	51,184	自	新	公	黒金泰美	当
3,090	4,808	132	50,564	社(左)	新	公	西村力弥	当
1,350	2,193	345	44,260	自	元	公	木村武雄	当
2,262	3,701	537	39,298	自	前	公	松浦東介	当
3,910	6,421	308	36,378	自	前	公	○牧野寛索	落
1,979	3,211	177	34,863	自	元	公	○大久保傳藏	落
4,846	7,392	364	34,206	自	前	公	○鹿野彦吉	落
2,455	4,058	318	28,205	無	元		○大瀧龜代司	落
			19,631	改	前	公	小野孝	落
			4,138	諸	新	公	工藤忠雄	落
			3,733	共	新	公	大野敏英	落
24,856	40,475	2,522	346,460				11人	
投票用紙を交付したが投票しなかつたと推定されるもの5票があつたからである。								
2,331	3,700	120	50,078	自	新		加藤精三	当
3,155	5,327	258	49,288	自	元		松岡俊三	当
2,313	3,756	150	38,762	社(左)	前	公	上林與市郎	当
5,636	8,883	456	29,617	自	前	公	池田正之輔	当
3,486	5,728	682	26,084	自	前	公	○圖司安正	落
3,777	5,505	460	24,749	改	元	公	○伊藤五郎	落
3,632	6,850	496	23,233	自	前	公	○志田義信	落
4,609	6,892	273	19,842	無	新		○松澤雄藏	落
			13,913	社(右)	元	公	金野定吉	落
			5,142	共	新	公	竹内丑松	落
			5,113	無	新		佐藤啓輔	落
			2,277	無	新		市川清敏	落
			452	協	新	公	三澤源三郎	落
28,939	46,641	2,895	288,550				13人	
投票用紙を交付したが投票しなかつたと推定されるもの9票があつたからである。								
53,795	87,116	5,417	635,010				24人	

選及挙定区員	市（区）郡町村	有権者数（失格者数を除く）			候補者得票数			
		男	女	計	黒金泰美	西村力弥	木村武雄	松浦東介
	山形市	28,724	33,476	62,200	4,036	13,680	2,183	5,130
	米沢市	13,780	17,149	30,929	13,401	3,156	6,674	78
	南村山郡							
	上山町	3,761	5,074	8,835	394	1,662	214	112
	西郷村	1,157	1,408	2,565	75	291	30	130
	本庄村	1,016	1,157	2,173	20	408	34	101
	東村	812	935	1,747	14	204	15	43
	宮生村	769	899	1,668	21	218	25	172
第	中川村	1,470	1,450	2,920	51	481	37	93
	金井村	1,297	1,477	2,774	39	506	86	171
	蔵王村	1,847	2,117	3,964	110	583	99	405
	滝山村	1,442	1,623	3,065	127	761	109	231
	東沢村	1,007	1,118	2,125	59	423	48	304
	南沼原村	744	901	1,645	27	594	22	263
	飯塚村	317	352	669	17	146	3	22
一	楯沢村	400	440	840	40	198	6	96
	村木沢村	953	1,080	2,033	50	686	49	316
	柏倉門伝村	1,152	1,279	2,431	20	1,631	33	191
	本沢村	1,201	1,319	2,520	29	593	37	298
	山元村	476	547	1,023	16	213	16	214
	計	19,821	23,176	42,997	1,109	9,598	863	3,162
	東村山郡							
区	天童町	2,457	2,964	5,421	502	884	152	1,462
	成生村	1,117	1,331	2,448	31	159	27	1,862
	蔵増村	1,322	1,469	2,791	63	232	87	1,413
	津山村	915	1,100	2,015	37	233	32	987
（四	干布村	1,056	1,174	2,230	89	271	39	1,128
	山寺村	1,260	1,371	2,631	68	354	75	1,108
	高瀬村	1,200	1,344	2,544	77	372	45	881
	楯山村	1,252	1,417	2,669	85	312	60	982
	出羽村	1,065	1,195	2,260	52	337	86	586
	高櫓村	1,648	1,854	3,502	71	346	95	871
	寺津村	624	727	1,351	9	73	36	799
	明治村	783	889	1,672	22	172	18	826
	大郷村	1,625	1,811	3,436	52	435	262	873
人）	金井村	1,504	1,681	3,185	39	385	180	1,189

牧野寛索	大久保傳蔵	鹿野彦吉	大瀧亀代司	小野孝	工藤忠雄	大野敏英	計
1,217	13,347	7,077	367	4,371	912	825	53,145
320	603	274	735	468	65	214	25,988
333	1,929	691	47	2,561	104	116	8,163
46	992	344	22	466	30	16	2,442
78	557	389	4	347	7	16	1,961
113	476	506	—	237	13	9	1,630
59	590	227	5	284	14	5	1,620
96	720	678	8	490	80	30	2,764
18	1,066	310	10	372	22	22	2,622
107	1,201	699	5	415	49	19	3,692
34	621	303	9	636	54	27	2,912
9	508	412	9	221	6	26	2,025
36	289	138	7	136	12	50	1,574
16	189	67	—	165	8	2	635
22	116	268	10	41	18	15	830
66	411	108	43	141	20	8	1,898
21	228	75	2	85	9	12	2,370
58	828	280	3	264	12	11	2,413
37	225	103	—	123	6	6	959
1,149	10,946	5,598	184	6,984	464	390	40,447
202	405	539	26	443	70	74	4,759
89	40	35	10	31	18	8	2,310
181	174	82	194	122	55	19	2,622
41	109	40	68	272	9	7	1,835
57	132	105	27	104	15	14	1,981
78	339	193	89	100	22	25	2,451
81	321	409	42	55	13	13	2,309
47	292	554	54	116	19	24	2,545
72	120	625	211	53	10	19	2,171
143	586	616	109	339	36	24	3,236
72	51	84	127	49	5	1	1,306
41	154	158	108	37	14	15	1,565
165	223	675	16	430	20	65	3,216
103	166	593	11	308	20	74	3,068

選及挙定区員	市（区）郡町村	有権者数（失格者数を除く）			候補者得票数			
		男	女	計	黒金泰美	西村力弥	木村武雄	松浦東介
	長崎町	2,031	2,244	4,275	115	573	576	541
	豊田村	1,544	1,806	3,350	52	453	568	623
	山辺町	1,934	2,254	4,188	116	756	331	1,487
	大寺村	593	676	1,269	32	178	84	503
	中村	448	519	967	4	125	11	324
	作谷沢村	536	635	1,171	4	206	30	522
	相模村	802	907	1,709	31	305	119	485
	大曾根村	694	814	1,508	22	270	82	626
第	**計**	26,410	30,182	56,592	1,573	7,431	2,995	20,078
	西村山郡							
	寒河江町	3,699	4,266	7,965	371	674	265	1,171
	西根村	1,221	1,385	2,606	72	165	44	390
	柴橋村	1,526	1,674	3,200	73	211	150	311
	高松村	1,164	1,383	2,547	52	225	114	110
	左沢町	1,898	2,219	4,117	87	592	220	475
一	大谷村	970	1,130	2,100	40	201	74	201
	宮宿町	1,743	2,049	3,792	222	366	402	437
	西五百川村	1,477	1,548	3,025	108	250	185	509
	本郷村	1,358	1,463	2,821	60	162	180	754
	七軒村	960	1,039	1,999	30	126	80	118
	大井沢村	346	385	731	36	32	31	224
	本道寺村	377	387	764	11	70	24	137
区	川土居村	1,140	1,228	2,368	72	325	176	166
	西山村	2,055	2,198	4,253	371	470	198	209
	白岩町	1,641	1,832	3,473	144	465	254	173
	醍醐村	549	637	1,186	37	110	82	102
（四	西里村	1,056	1,215	2,271	31	209	58	177
	三泉村	753	846	1,599	27	119	14	38
人）	溝延村	1,179	1,373	2,552	14	116	32	22
	谷地町	3,631	4,274	7,905	215	827	164	639
	北谷地村	962	1,025	1,987	44	163	38	184
	計	29,705	33,556	63,261	2,117	5,878	2,785	6,547
	南置賜郡							
	万世村	745	803	1,548	425	117	278	6
	山上村	1,488	1,362	2,850	795	289	675	25
	南原村	1,903	1,964	3,867	1,219	442	878	13

牧野寛索	大久保傳蔵	鹿野彦吉	大瀧龜代司	小野孝	工藤忠雄	大野敏英	計
539	535	183	95	600	93	52	3,902
440	228	423	18	186	45	43	3,079
239	258	199	33	289	63	107	3,878
32	74	44	2	95	19	96	1,159
19	103	271	2	4	1	17	881
23	73	71	90	23	10	18	1,070
21	133	300	29	85	17	20	1,545
32	115	99	134	61	13	11	1,465
2,717	4,631	6,298	1,495	3,802	587	746	52,353
3,498	207	111	83	295	258	105	7,038
1,425	66	19	46	70	117	42	2,456
1,457	95	429	8	65	52	22	2,873
1,120	114	430	24	36	49	56	2,330
1,202	138	601	17	167	39	27	3,565
499	20	863	5	54	13	9	1,979
1,430	219	56	85	79	30	72	3,398
1,036	207	88	198	54	23	22	2,680
723	61	373	11	80	25	13	2,442
537	23	699	9	58	20	8	1,710
211	67	32	3	27	4	5	672
413	8	22	—	8	6	2	701
1,072	118	147	6	28	29	15	2,154
1,783	204	292	14	88	68	27	3,724
1,453	91	232	23	56	69	23	2,983
494	16	61	5	31	101	17	1,056
1,206	125	57	8	42	138	25	2,076
1,083	43	21	3	26	115	7	1,496
1,748	20	33	2	15	376	8	2,386
4,020	647	220	15	91	140	75	7,053
961	104	34	128	27	63	9	1,755
27,373	2,593	4,820	693	1,397	1,735	589	56,527
52	30	331	39	48	1	5	1,332
108	38	38	126	141	11	9	2,255
130	26	153	130	75	9	31	3,106

K 6059

選挙区及定員	市(区)郡町村	有権者数(失格者数を除く) 男	女	計	候補者得票数 黒金泰美	西村力弥	木村武雄	松浦東介	牧野寛索	大久保傳蔵	鹿野彦吉	大瀧龍代司	小野孝	工藤忠雄	大野敏英	計
第	上長井村	499	598	1,097	382	73	399	9	47	19	8	70	10	3	3	1,021
	三沢村	1,405	1,549	2,954	977	226	930	15	316	20	43	48	38	1	13	2,627
	玉庭村	1,222	1,302	2,524	567	167	551	409	57	121	65	183	20	—	13	2,153
	中津川村	844	842	1,686	357	137	513	58	66	9	6	99	37	3	8	1,293
	広幡村	702	763	1,465	627	89	421	5	28	15	13	68	17	—	3	1,286
	六郷村	497	526	1,023	325	68	259	9	18	43	54	138	15	1	2	932
	塩井村	421	485	906	356	88	227	8	40	5	11	53	6	2	4	800
	窪田村	1,153	1,331	2,484	958	97	604	11	6	70	18	402	32	5	10	2,213
	計	**10,879**	**11,525**	**22,404**	**6,983**	**1,793**	**5,735**	**568**	**868**	**394**	**740**	**1,356**	**439**	**36**	**101**	**19,018**
	東置賜郡															
	高畠町	2,383	3,065	5,448	1,226	696	1,041	106	87	146	1,192	79	109	15	49	4,746
	二井宿村	765	878	1,643	372	66	302	81	13	148	264	20	81	11	11	1,369
	屋代村	1,563	1,946	3,509	1,025	231	950	129	27	48	304	252	81	9	16	3,072
	亀岡村	877	988	1,865	700	98	463	108	13	18	136	117	28	2	3	1,686
一	和田村	1,528	1,659	3,187	892	242	729	90	60	148	185	143	61	5	16	2,571
	上郷村	1,607	1,822	3,429	1,030	227	952	12	242	43	239	88	28	6	20	2,887
	糠野目村	1,484	1,704	3,188	846	248	954	60	57	89	159	190	44	4	40	2,691
	沖郷村	1,681	1,857	3,538	683	238	960	16	69	24	484	463	51	15	20	3,023
	赤湯町	2,238	2,697	4,935	828	509	1,443	74	171	70	983	168	108	34	31	4,419
	中川村	1,094	1,212	2,306	473	197	449	29	71	180	478	120	45	32	5	2,079
	吉野村	909	1,073	1,982	392	155	343	38	86	13	295	204	57	23	8	1,614
区	金山村	323	365	688	86	57	155	5	3	3	211	87	9	1	7	624
	宮内町	2,659	3,349	6,008	1,788	535	881	62	55	92	113	1,408	216	15	40	5,205
	漆山村	1,246	1,490	2,736	534	212	603	31	29	21	73	569	224	10	20	2,326
	梨郷村	852	950	1,802	209	96	594	20	43	9	144	434	20	9	5	1,583
	大塚村	1,053	1,181	2,234	688	203	554	41	19	7	246	271	40	1	3	2,673
	犬川村	756	869	1,625	297	161	380	21	48	46	209	266	26	2	9	1,465
(四人)	小松町	1,824	2,107	3,931	1,023	467	753	83	252	136	76	609	71	20	30	3,520
	中郡村	1,432	1,613	3,045	647	179	607	99	63	101	526	255	58	12	55	2,602
	吉島村	1,290	1,412	2,702	664	209	819	35	45	43	397	194	41	11	31	2,489
	計	**27,564**	**32,237**	**59,801**	**14,403**	**5,026**	**13,932**	**1,140**	**1,453**	**1,385**	**6,714**	**5,937**	**1,398**	**237**	**419**	**52,044**
	西置賜郡															
	長井町	3,311	4,158	7,469	1,067	865	844	109	74	108	596	2,868	138	12	47	6,728
	長井村	1,418	1,657	3,075	372	257	563	90	36	96	57	1,313	23	5	23	2,835
	西根村	1,665	1,800	3,465	312	125	658	562	52	27	133	1,276	34	3	4	3,186
	蚕桑村	1,475	1,602	3,077	145	147	455	48	53	16	36	1,998	24	2	19	2,943

選及挙定区員	市(区)郡町村	有権者数(失格者数を除く) 男	女	計	候補者得票数 黒金泰美	西村力弥	木村武雄	松浦東介
第一区(四人)	鮎貝村	1,407	1,626	3,033	344	143	351	296
	荒砥町	1,514	1,729	3,243	405	221	423	59
	十王村	418	436	854	47	76	83	19
	白鷹村	788	920	1,708	249	121	109	64
	東根村	1,354	1,430	2,784	400	109	341	256
	平野村	960	1,077	2,037	354	124	287	52
	伊佐沢村	717	770	1,487	302	101	366	15
	豊田村	1,322	1,475	2,797	207	177	561	398
	豊原村	1,760	1,833	3,593	489	277	908	304
	添川村	599	664	1,263	351	88	321	53
	豊川村	1,086	1,163	2,249	375	189	521	22
	津川村	807	860	1,667	508	170	273	46
	小国町	2,627	2,687	5,314	1,155	609	1,499	135
	南小国村	422	484	906	188	71	252	22
	北小国村	626	677	1,303	287	132	278	45
	計	24,276	27,048	51,324	7,557	4,002	9,093	2,595
	合計	181,159	208,349	389,508	51,184	50,564	44,260	39,298

選及挙定区員	市(区)郡町村	有権者数(失格者数を除く) 男	女	計	候補者得票数 加藤精三	松岡俊三	上興市林郎	池正之田輔	圖司安正
第二区(四人)	鶴岡市	11,152	13,902	25,054	15,621	540	2,404	482	284
	酒田市	14,813	17,110	31,923	2,098	903	6,205	4,463	3,578
	新庄市	8,188	9,159	17,347	50	2,067	1,455	318	3,288
	北村山郡								
	楯岡町	2,755	3,205	5,960	15	4,209	264	253	107
	西郷村	1,517	1,635	3,152	3	2,349	77	119	57
	大倉村	688	718	1,406	1	908	41	46	14
	袖崎村	1,185	1,220	2,405	3	1,141	117	43	26
	東根町	3,809	4,294	8,103	20	4,086	579	423	205
	東郷村	1,454	1,517	2,971	1	2,140	82	171	56
	高崎村	851	930	1,781	—	1,088	57	134	42
	山口村	1,667	1,821	3,488	11	1,657	156	447	99
	田麦野村	171	195	366	—	217	9	29	—
	大富村	1,076	1,211	2,287	—	1,686	94	103	34
	小田島村	1,150	1,284	2,434	1	1,375	77	114	139
	長瀞村	1,145	1,304	2,449	5	1,582	119	111	83

補者得票数 牧野寛索	大久保傳蔵	鹿野彦吉	大瀧龜代司	小野孝	工藤忠雄	大野敏英	計
44	147	28	1,399	27	5	16	2,800
73	59	212	1,381	68	12	16	2,929
9	9	197	299	14	3	33	789
135	73	244	571	18	2	12	1,598
60	48	71	1,243	22	3	20	2,578
19	48	223	732	15	3	5	1,862
35	9	113	432	20	7	5	1,405
47	42	53	1,075	20	5	18	2,603
57	119	176	894	42	7	10	3,283
25	4	24	325	14	2	3	1,210
121	12	162	582	19	4	6	2,013
171	32	27	171	45	1	86	1,530
133	80	237	502	197	18	95	4,660
19	21	33	202	9	4	9	830
118	14	63	175	23	4	22	1,161
1,281	964	2,685	17,438	772	102	449	46,938
36,378	34,863	34,206	28,205	19,631	4,138	3,733	346,460

補者得票数 伊藤五郎	志田義信	松澤雄藏	金野定吉	竹內丑松	佐藤啓輔	市川清敏	三源三郎澤	計
257	437	33	340	340	30	458	8	21,234
994	4,964	145	1,413	1,185	83	297	10	26,338
1,249	503	4,010	138	76	219	40	28	13,441
220	62	37	30	27	10	16	30	5,280
106	46	13	32	8	2	1	6	2,819
68	3	20	3	6	14	1	14	1,139
490	47	5	85	24	14	—	6	2,001
609	447	50	88	89	107	18	36	6,757
155	55	23	13	52	—	4	2	2,754
130	69	4	12	12	1	—	8	1,557
517	176	4	37	22	36	7	13	3,182
64	1	4	12	2	4	—	3	345
79	25	16	56	13	1	1	3	2,111
205	38	2	84	63	47	11	7	2,163
115	42	9	46	70	16	2	8	2,208

選及挙定区員	市(区)郡町村	有権者数(失格者数を除く)			候補者得票数				
		男	女	計	加藤精三	松岡俊三	上林与市郎	池田正之輔	圖司安正
第二区(四人)	大久保村	983	1,127	2,110	3	946	55	160	307
	富本村	1,040	1,126	2,166	2	1,324	74	168	104
	戸沢村	1,467	1,645	3,112	3	1,884	88	96	380
	大高根村	1,062	1,192	2,254	—	1,264	134	46	90
	横山村	978	1,091	2,069	1	616	70	61	449
	大石田町	1,097	1,336	2,433	—	600	186	34	100
	亀井田村	1,674	1,782	3,456	5	840	227	92	275
	福原村	1,991	2,042	4,033	7	933	87	70	209
	尾花沢町	2,006	2,336	4,342	8	613	162	164	326
	宮沢村	1,537	1,602	3,139	—	530	144	42	292
	玉野村	972	1,035	2,007	—	249	140	8	471
	常盤村	1,383	1,466	2,849	—	566	197	4	43
	計	**33,658**	**37,114**	**70,772**	**89**	**32,803**	**3,236**	**2,938**	**3,908**
	最上郡								
	舟形村	2,306	2,525	4,831	8	701	269	99	691
	堀内村	548	541	1,089	4	275	49	26	244
	大蔵村	2,086	2,318	4,404	12	898	372	299	500
	八向村	954	1,035	1,989	7	354	100	61	242
	古口村	906	1,003	1,909	46	246	161	44	296
	角川村	636	669	1,305	4	276	96	17	242
	戸沢村	1,148	1,273	2,421	7	273	89	140	245
	鮭川村	921	968	1,889	3	102	43	22	150
	豊里村	632	668	1,300	—	91	80	13	62
	豊田村	692	685	1,377	4	115	75	14	260
	真室川町	1,630	1,763	3,393	2	78	86	3	204
	安楽城村	1,428	1,423	2,851	5	223	68	219	480
	及位村	1,243	1,329	2,572	—	222	157	23	187
	金山町	2,603	2,741	5,344	4	329	185	94	576
	萩野村	1,378	1,483	2,861	—	384	118	132	427
	西小国村	1,577	1,803	3,380	3	168	73	37	249
	東小国村	2,360	2,663	5,023	4	493	221	146	1,134
	計	**23,048**	**24,890**	**47,938**	**113**	**5,228**	**2,242**	**1,389**	**6,189**
	東田川郡								
	大泉村	868	897	1,765	367	444	423	78	65
	本郷村	1,354	1,505	2,859	984	457	568	140	126
	山添村	1,418	1,579	2,997	1,193	130	458	189	259

補者得票数								
伊藤五郎	志田義信	松澤雄藏	金野定吉	竹内丑松	佐藤啓輔	市川清敏	三澤三源郎	計
340	15	9	29	19	11	12	14	1,920
175	14	7	16	34	3	4	2	1,927
169	19	1	15	87	—	—	4	2,746
307	15	2	36	57	3	1	3	1,958
405	28	6	27	11	6	2	—	1,682
863	98	44	58	22	32	9	6	2,052
1,089	61	25	172	18	19	5	4	2,832
1,323	97	42	464	32	17	9	19	3,309
2,004	171	28	124	20	72	11	4	3,707
1,361	53	6	105	14	10	2	2	2,561
836	6	2	60	3	2	—	—	1,777
1,684	32	4	99	12	3	—	—	2,644
13,314	**1,620**	**363**	**1,703**	**717**	**430**	**116**	**194**	**61,431**
826	52	417	227	144	627	1	1	4,063
55	28	263	40	4	34	1	13	1,036
442	225	780	168	39	50	7	23	3,815
50	37	767	58	17	19	—	4	1,716
325	67	371	86	15	25	5	3	1,690
58	120	250	36	10	13	3	—	1,125
151	47	968	110	17	23	—	29	2,099
428	16	776	72	3	39	—	—	1,654
73	5	826	12	11	20	—	8	1,201
93	28	603	28	12	2	1	—	1,235
64	48	2,560	6	30	7	—	1	3,089
347	22	1,034	25	15	17	—	2	2,457
244	4	1,252	42	19	50	2	1	2,203
359	105	2,506	65	39	26	26	7	4,321
127	175	1,115	8	5	24	2	6	2,523
123	44	31	253	32	2,100	1	—	3,114
816	99	159	185	32	878	12	1	4,180
4,581	**1,122**	**14,678**	**1,421**	**444**	**3,954**	**61**	**99**	**41,521**
60	69	4	23	46	3	12	1	1,595
47	116	—	39	29	2	8	1	2,517
40	216	2	25	59	6	39	9	2,625

選及挙定区員	市(区)郡町村	有権者数(失格者数を除く)			候補者得票数				
		男	女	計	加藤精三	松岡俊三	上林與市郎	池田正之輔	圖司安正
第二区(四人)	黄金村	803	909	1,712	680	29	215	385	79
	斉村	943	1,075	2,018	1,202	36	284	128	25
	東村	786	848	1,634	484	199	275	250	124
	黒川村	1,350	1,402	2,752	797	276	437	66	795
	広瀬村	1,154	1,310	2,464	1,198	292	419	83	41
	泉村	1,461	1,583	3,044	524	489	1,106	152	15
	渡前村	1,052	1,164	2,216	791	35	680	113	26
	横山村	984	1,117	2,101	874	52	314	127	32
	押切村	734	861	1,595	406	47	392	224	62
	長沼村	573	640	1,213	294	28	196	166	29
	八栄島村	410	444	854	166	20	251	59	41
	藤島町	1,260	1,444	2,704	864	61	680	147	69
	東栄村	889	960	1,849	303	151	430	126	25
	手向村	664	754	1,418	409	97	386	197	35
	立谷沢村	811	855	1,666	277	134	304	174	138
	清川村	469	572	1,041	141	39	175	81	384
	狩川町	1,508	1,730	3,238	832	174	490	361	134
	大和村	1,128	1,217	2,345	638	79	343	189	150
	十六合村	815	874	1,689	176	69	772	151	47
	八栄里村	408	421	829	179	27	331	65	26
	常万村	563	614	1,177	191	56	319	157	94
	余目町	2,312	2,628	4,940	1,018	161	1,169	692	220
	新堀村	1,114	1,256	2,370	522	57	571	105	127
	栄村	579	640	1,219	143	44	439	187	49
	広野村	697	752	1,449	207	44	350	584	22
	計	27,107	30,051	57,158	15,860	3,727	12,777	5,376	3,239
	西田川郡								
	湯田川村	508	690	1,198	723	24	98	108	16
	田川村	675	759	1,434	482	39	350	33	15
	念珠関村	1,748	1,985	3,733	1,378	168	370	571	76
	福栄村	1,036	1,175	2,211	742	391	220	221	92
	温海町	2,831	3,110	5,941	1,780	187	1,492	367	74
	山戸村	499	579	1,078	604	99	101	12	7
	豊浦村	1,677	2,058	3,735	734	179	371	132	29
	上郷村	1,221	1,337	2,558	898	107	641	80	33
	大泉村	1,042	1,135	2,177	1,132	30	303	169	6

補者得票数								
伊藤五郎	志田義信	松澤雄藏	金野定吉	竹内丑松	佐藤啓輔	市川清敏	三澤源三郎	計
21	107	—	21	10	4	6	—	1,557
21	79	1	21	41	3	16	—	1,857
24	75	2	40	28	5	—	—	1,506
27	79	5	56	11	11	21	2	2,583
29	178	2	35	33	9	20	—	2,339
25	367	8	37	17	20	27	1	2,788
34	188	4	30	15	2	17	—	1,935
50	317	13	53	19	3	28	1	1,883
24	133	2	71	27	7	52	1	1,448
31	94	1	130	21	4	108	3	1,105
23	82	1	46	20	4	28	—	741
67	347	13	67	19	3	36	1	2,374
17	211	3	327	107	2	13	2	1,717
13	89	12	14	20	7	38	1	1,318
90	206	4	76	11	1	9	4	1,428
49	67	21	15	2	—	9	—	983
332	192	62	39	30	19	14	1	2,680
110	243	4	270	30	12	47	2	2,117
92	135	9	40	19	—	14	3	1,527
12	48	2	44	10	4	19	1	768
27	85	4	51	69	7	25	1	1,086
170	282	15	227	141	17	45	2	4,159
48	298	41	237	26	3	23	1	2,059
11	76	1	109	38	4	7	1	1,109
23	58	1	38	31	2	11	2	1,373
1,517	4,437	237	2,181	929	164	692	41	51,177
17	33	—	2	7	—	4	1	1,033
29	172	2	22	71	5	23	2	1,245
91	222	8	80	24	10	21	6	3,025
82	79	3	40	22	15	9	3	1,919
185	324	25	265	82	29	39	8	4,857
18	67	—	9	34	1	7	—	959
21	1,058	3	28	152	3	21	2	2,733
47	144	2	37	55	2	30	—	2,076
27	152	4	24	36	5	12	6	1,906

選挙区	市（区）郡町村	有権者数（失格者数を除く）			候補者得票数				
		男	女	計	加藤精三	松岡俊三	上林與市郎	池田正之輔	圖司安正
第二区（四人）	大山町	2,163	2,562	4,725	2,696	62	636	171	33
	加茂町	1,816	2,382	4,196	1,305	61	362	504	58
	西郷村	1,153	1,315	2,468	857	63	427	670	15
	袖浦村	2,231	2,624	4,855	521	233	571	1,417	184
	東郷村	945	1,043	1,988	549	14	209	607	12
	栄村	482	560	1,042	545	8	69	49	7
	京田村	510	595	1,105	496	16	366	18	3
	計	20,537	23,907	44,444	15,442	1,681	6,586	5,129	660
	飽海郡								
	松嶺町	700	884	1,584	46	34	125	68	665
	上郷村	770	897	1,667	49	23	76	333	704
	内郷村	788	860	1,648	44	44	136	253	332
	田沢村	1,018	1,068	2,086	43	208	73	430	261
	北俣村	432	447	879	11	74	59	107	91
	南平田村	1,494	1,625	3,119	88	208	459	489	489
	東平田村	952	1,041	1,993	23	118	386	486	144
	北平田村	736	820	1,556	30	50	362	354	75
	中平田村	897	964	1,861	38	71	237	440	250
	上田村	677	709	1,386	21	63	117	227	79
	本楯村	1,155	1,256	2,411	66	461	249	365	125
	一条村	605	699	1,304	11	180	228	307	34
	観音寺村	993	1,120	2,113	53	121	156	1,113	32
	大沢村	549	604	1,153	8	60	77	389	29
	日向村	789	765	1,554	11	96	86	636	34
	西荒瀬村	905	920	1,825	45	37	158	420	319
	南遊佐村	725	851	1,576	45	44	171	507	210
	稲川村	899	1,021	1,920	8	73	80	258	143
	西遊佐村	783	893	1,676	16	35	56	280	320
	遊佐町	1,574	1,794	3,368	74	170	146	642	218
	蕨岡村	1,060	1,140	2,200	23	75	131	347	157
	高瀬村	1,148	1,230	2,378	22	31	125	575	72
	吹浦村	1,073	1,171	2,244	30	63	164	496	155
	計	20,722	22,779	43,501	805	2,339	3,857	9,522	4,938
	合計	159,225	178,912	338,137	50,078	49,288	38,762	29,617	26,084

補者得票数								
伊藤五郎	志田義信	松澤雄藏	金野定吉	竹內丑松	佐藤啓輔	市川清敏	三澤三源郎	計
112	334	3	27	34	9	40	2	4,159
106	544	4	42	80	10	54	2	3,132
102	87	3	64	11	13	14	7	2,333
55	588	16	208	81	23	32	3	3,932
34	197	3	179	44	10	23	1	1,882
27	121	—	26	23	4	14	—	893
18	48	1	5	15	—	5	—	991
971	4,170	77	1,058	771	139	348	43	37,075
46	57	13	274	25	18	7	—	1,378
22	109	32	85	9	3	5	1	1,451
31	224	35	241	38	2	9	1	1,390
85	322	7	206	33	3	12	1	1,684
20	309	2	68	32	1	8	2	784
101	421	6	332	65	4	24	4	2,690
35	163	12	157	30	4	19	—	1,577
49	80	16	211	34	10	53	2	1,326
43	169	6	210	36	12	26	1	1,539
53	179	19	278	94	2	15	—	1,147
53	199	31	455	23	1	21	2	2,051
67	166	9	117	13	2	7	—	1,141
69	105	16	153	63	—	7	2	1,890
17	151	—	231	25	—	1	5	993
52	283	1	186	23	—	3	—	1,411
57	259	11	125	17	2	9	1	1,460
82	149	9	129	10	11	9	1	1,377
133	699	45	129	10	8	6	4	1,596
44	233	15	131	19	—	3	—	1,152
399	703	8	385	32	4	5	1	2,787
113	689	1	307	25	3	5	1	1,878
119	154	—	789	13	4	3	—	1,907
176	157	5	460	11	—	7	—	1,724
1,866	5,980	299	5,659	680	94	265	29	36,333
24,749	23,233	19,842	13,913	5,142	5,113	2,277	452	288,550

福　島　県

選挙区	市（区）郡	有権者総数 男	有権者総数 女	有権者総数 計	失格者数 男	失格者数 女	失格者数 計	棄 男
第一区（四人）	福島市	26,690	30,215	56,905	1,171	1,111	2,282	3,931
	郡山市	17,278	20,269	37,547	239	234	473	2,904
	信夫郡	20,757	23,268	44,025	1,123	1,463	2,586	1,945
	伊達郡	41,320	46,901	88,221	1,897	2,440	4,337	3,400
	安達郡	32,549	36,905	69,454	937	1,074	2,011	3,707
	安積郡	18,571	20,331	38,902	666	726	1,392	1,997
	計	157,165	177,889	335,054	6,033	7,048	13,081	17,884
第二区（五人）	若松市	15,493	18,380	33,873	718	786	1,504	1,792
	白河市	7,593	8,800	16,393	450	390	840	680
	岩瀬郡	18,144	20,828	38,972	536	598	1,134	2,138
	南会津郡	14,693	16,543	31,236	499	485	984	1,587
	北会津郡	10,567	12,298	22,865	432	572	1,004	1,071
	耶麻郡	30,903	35,185	66,088	1,263	1,107	2,370	3,357
	河沼郡	17,651	19,892	37,543	643	632	1,275	2,212
	大沼郡	16,299	17,928	34,227	807	650	1,457	2,426
	西白河郡	17,146	19,081	36,227	858	929	1,787	1,462
	東白川郡	16,303	18,228	34,531	850	971	1,821	1,850
	石川郡	15,635	17,403	33,038	679	686	1,365	2,155
	田村郡	34,349	38,698	73,047	1,640	1,788	3,428	3,632
	計	214,776	243,264	458,040	9,375	9,594	18,969	24,362

備考　有効票及び無効票の合計と投票者数との数に符合しない数20は、公職選挙法第68条の2第2項
ある。

備考　有効票及び無効票の合計と投票者数との数に符合しない数31は、公職選挙法第68条の2第2項
ある。

権者数 女	権者数 計	無効投票数	得票数	党派別	新前元	公認	候補者氏名	当落選
			40,938	自	新	公	佐藤善一郎	当
5,788	9,719	591	34,713	自	元	公	加藤宗平	当
			33,256	社(左)	前	公	八百板正	当
4,006	6,910	255	25,484	改	元	公	粟山博	当
			25,018	自	前	公	○大内一郎	落
3,475	5,420	396	22,937	社(右)	新	公	○田中利勝	落
			22,713	自	元		○鈴木周次郎	落
5,837	9,237	883	18,841	自	前	公	○今泉貞雄	落
			18,052	自	前	公	○松本善壽	落
7,276	10,983	551	10,967	自	新		壁谷祐之	落
			6,112	無	新		岡部文侯	落
3,527	5,524	424	5,138	共	新	公	服部實	落
			4,957	無	新		佐藤朝海	落
			1,934	協	新	公	力石義忠	落
29,909	47,793	3,100	271,060				14人	

によつて切捨となつた票17票、投票用紙を交付したが投票しなかつたと推定されるもの3票があつたからで

2,930	4,722	168	59,099	社(右)	前	公	鈴木義男	当
			38,064	自	新	公	白石正明	当
1,666	2,346	238	33,005	自	前	公	菅家喜六	当
4,394	6,532	1,006	32,643	改	元	公	山下春江	当
3,113	4,700	571	29,749	自	新	公	河原田稼吉	当
2,619	3,690	236	28,322	自	前	公	○圓谷光衞	落
			24,461	自	元	公	○唐橋重政	落
6,665	10,022	597	24,209	自	前	公	○江花靜	落
4,311	6,523	415	23,237	改	元	公	○林平馬	落
5,278	7,704	262	19,458	自	元		○荒木武行	落
3,019	4,481	630	12,732	改	新	公	高瀬眞一	落
			10,944	社(左)	新	公	山内二郎	落
4,439	6,289	403	10,152	自	新		山内一郎	落
5,572	7,727	388	4,386	共	新	公	三輪行治	落
7,730	11,362	902	3,577	無	新		青柳新七	落
			3,088	無	新		長谷川輝	落
51,736	76,098	5,816	357,126				16人	

によつて切捨となつた票11票、投票用紙を交付したが投票しなかつたと推定されるもの20票があつたからで

選及挙定区員	市（区）郡	有権者総数			失格者数			棄
		男	女	計	男	女	計	男
第三区（三人）	平市	11,494	13,048	24,542	171	169	340	1,464
	石城郡	74,407	78,308	152,715	3,407	3,421	6,828	10,100
	双葉郡	22,174	25,085	47,259	995	1,042	2,037	2,722
	相馬郡	35,161	39,697	74,858	1,260	1,224	2,484	3,600
	計	143,236	156,138	299,374	5,833	5,856	11,689	17,886
	備考 有効票及び無効票の合計と投票者数との数に符合しない数24は、投票用紙を交付したが投票し							
合計		515,177	577,291	1,092,468	21,241	22,498	43,739	60,132

権者数 女	権者数 計	無効投票数	得票数	党派別	新前元	公認	候補者氏名	当落選
2,314	3,778	115	56,821	自	新	公	鈴木直人	当
			55,053	社（右）	前	公	松井政吉	当
17,002	27,102	3,172	49,173	自	前	公	高木松吉	当
			42,625	自	前	公	○關内正一	落
4,499	7,221	503	15,468	自	新		藤二雄	落
5,447	9,047	418	11,417	改	新	公	小野一雄	落
			5,748	共	新	公	植村鶴吉	落
29,262	47,148	4,208	236,305				7人	
なかつたと推定されるもの24票があつたからである。								
110,907	171,039	13,124	864,491				37人	

選及挙定区員	市（区）郡町村	有権者数（失格者数を除く）			候補者得票数				
		男	女	計	佐藤善一郎	加藤宗平	八百板正	粟山博	大内一郎
第一区（四人）	**福島市**	25,519	29,104	54,623	14,616	3,354	5,692	1,702	1,131
	郡山市	17,039	20,035	37,074	620	259	3,405	5,310	1,746
	信夫郡								
	飯坂町	1,851	2,437	4,288	1,686	380	425	133	52
	余目村	1,000	1,133	2,133	1,225	118	132	29	34
	中野村	609	649	1,258	614	45	70	27	16
	平野村	1,300	1,395	2,695	1,288	67	226	46	31
	大笹生村	1,033	1,115	2,148	1,024	59	170	36	56
	笹谷村	771	827	1,598	957	40	81	56	35
	庭坂村	1,039	1,091	2,130	830	43	253	110	41
	庭塚村	624	683	1,307	722	24	61	49	26
	野田村	2,097	2,300	4,397	1,524	118	501	102	100
	水保村	788	887	1,675	843	31	137	13	28
	佐倉村	1,043	1,154	2,197	991	33	99	37	13
	荒井村	733	750	1,483	456	38	141	17	28
	土湯村	246	290	536	220	19	44	11	13
	吉井田村	950	1,065	2,015	665	65	208	37	36
	大森村	888	988	1,876	369	24	147	24	12
	平田村	1,003	1,035	2,038	456	13	145	42	21
	松川町	1,204	1,388	2,592	368	87	413	67	240
	水原村	596	656	1,252	264	15	128	4	179
	金谷川村	1,098	1,155	2,253	351	26	279	29	106
	鳥川村	761	807	1,568	423	22	273	5	10
	計	19,634	21,805	41,439	15,276	1,267	3,933	874	1,077
	伊達郡								
	桑折町	1,261	1,597	2,858	241	887	334	85	47
	伊達町	1,037	1,189	2,226	426	503	272	54	41
	東湯野村	355	390	745	294	109	73	19	3
	湯野町	1,438	1,692	3,130	582	826	207	54	56
	茂庭村	750	800	1,550	431	346	63	10	21
	睦合村	734	793	1,527	220	476	192	41	13
	半田村	1,156	1,287	2,443	207	991	264	38	36
	小坂村	660	717	1,377	63	573	225	13	45
	藤田町	1,198	1,378	2,576	135	855	417	48	29
	伊達崎村	949	1,100	2,049	135	798	207	17	19
	森江野村	745	815	1,560	84	776	126	13	16

候補者得票数									
田中利勝	鈴木周次郎	今泉貞雄	松本善壽	壁谷祐之	岡部文侯	服部實	佐藤朝海	力石義忠	計
5,411	9,290	428	811	458	132	1,050	92	145	44,312
6,090	465	4,858	151	3,686	945	697	790	884	29,906
298	539	122	227	23	8	154	11	27	4,085
143	159	5	29	11	3	28	3	1	1,920
61	157	5	35	5	2	5	7	—	1,049
132	315	44	22	13	7	38	11	9	2,249
108	241	14	32	3	1	13	3	2	1,762
68	110	9	8	6	—	12	3		1,385
220	231	16	12	4	3	32	2	4	1,801
69	173	5	9	8	2	17	2	4	1,171
449	499	171	59	27	13	111	5	13	3,692
98	213	3	13	5	1	27	3	5	1,420
112	530	—	28	4	1	17	3	5	1,873
86	378	2	88	4	1	43	3	1	1,286
43	109	1	20	—	—	11	—	1	492
207	480	7	24	7	—	34	1	3	1,774
222	702	3	8	2	2	130	5	1	1,651
66	831	7	8	1	2	83	—	5	1,680
253	590	27	3	15	23	38	11	5	2,140
20	384	1	4	4	2	7	1	5	1,018
156	776	69	2	5	6	14	—	1	1,820
125	441	3	9	—	—	28	3	4	1,346
2,936	7,858	514	640	147	77	842	77	96	35,614
156	37	9	595	30	10	26	3	6	2,466
237	44	16	354	23	—	26	—	3	1,999
92	22	3	55	1	2	5	4	2	684
184	176	20	527	14	6	33	8	17	2,710
50	26	1	420	1	—	11	5	2	1,387
87	21	8	176	7	3	18	8	3	1,273
134	60	14	364	5	10	12	10	9	2,154
50	135	13	94	1	—	6	—	—	1,218
111	133	19	404	18	10	19	2	3	2,203
58	19	10	379	2	10	5	1	13	1,673
39	25	19	220	3	1	6	7	6	1,341

選挙区	市(区)郡町村	有権者数(失格者数を除く) 男	女	計	候補者得票数 佐藤善一郎	加藤宗平	八百板正	栗山博	大内一郎	田中利勝	鈴木周次郎	今泉貞雄	松本善壽	壁谷祐之	岡部文侯	服部實	佐藤朝海	力石義忠	計
第一区(四人)	大木戸村	600	643	1,243	158	620	118	9	14	43	28	5	96	5	—	6	—	1	1,103
	大枝村	640	727	1,367	34	953	85	6	36	20	9	3	75	—	—	15	3	3	1,242
	五十沢村	541	558	1,099	18	794	64	2	2	25	34	1	71	—	—	5	—	2	1,018
	富野村	646	713	1,359	6	979	122	1	—	10	30	—	113	—	1	11	—	3	1,276
	山舟生村	612	619	1,231	16	842	148	8	1	10	1	3	62	—	—	4	—	—	1,095
	白根村	610	597	1,207	12	941	51	1	4	11	14	—	73	—	2	7	—	—	1,116
	梁川町	2,015	2,370	4,385	24	3,754	151	12	9	51	6	4	84	1	2	40	—	1	4,139
	堰本村	1,018	1,116	2,134	99	1,436	115	6	31	25	8	1	218	1	—	96	1	—	2,037
	栗野村	833	881	1,714	77	1,114	66	1	7	37	68	—	121	5	—	7	—	1	1,504
	大田村	1,011	1,118	2,129	77	1,201	252	8	7	47	2	2	426	—	—	9	2	—	2,033
	保原町	2,128	2,511	4,639	83	2,022	394	88	42	157	56	4	1,327	5	7	25	2	2	4,214
	伏黒村	1,025	1,120	2,145	213	765	206	20	18	125	67	9	617	2	—	6	2	2	2,052
	上保原村	681	784	1,465	97	571	56	44	6	39	14	10	508	—	1	14	2	2	1,364
	柱沢村	732	800	1,532	52	425	256	18	3	23	4	—	592	1	3	11	1	2	1,391
	富成村	660	684	1,344	255	321	96	9	5	35	22	—	444	—	2	8	1	4	1,202
	掛田町	1,074	1,242	2,316	59	316	118	104	8	40	27	4	1,461	1	—	4	—	—	2,142
	小国村	1,082	1,176	2,258	153	656	201	17	17	81	19	1	837	—	—	10	3	1	1,996
	霊山村	1,320	1,434	2,754	20	588	100	16	4	45	4	3	1,654	—	—	10	1	1	2,446
	石戸村	1,060	1,133	2,193	100	541	237	11	5	53	6	10	951	6	—	8	—	—	1,928
	月館町	1,335	1,488	2,823	113	606	436	3	20	70	46	5	1,028	3	6	18	2	1	2,357
	小手村	660	742	1,403	42	336	275	12	16	32	26	2	393	13	—	10	1	2	1,160
	小島村	464	513	979	83	242	215	18	38	29	28	6	198	1	2	9	—	1	870
	川俣町	2,357	2,932	5,289	279	787	954	229	368	193	753	209	383	38	24	60	12	7	4,296
	飯坂村	466	501	967	54	100	286	16	65	21	76	22	80	1	1	6	—	1	729
	小綱木村	371	403	774	73	121	173	14	55	15	87	7	87	2	2	4	3	7	650
	大綱木村	214	226	440	48	73	57	29	25	8	24	10	116	2	2	6	2	3	405
	富田村	1,243	1,412	2,655	161	255	710	66	148	77	167	247	116	10	6	19	5	6	1,993
	福田村	740	824	1,564	255	101	601	22	140	19	87	84	57	2	6	10	1	3	1,388
	大久保村	573	704	1,277	66	125	544	24	140	28	67	12	32	6	1	12	7	2	1,066
	飯野町	751	902	1,653	30	46	1,046	23	236	25	59	17	10	3	3	27	12	—	1,537
	明治村	431	490	921	63	98	345	25	118	20	74	6	10	—	—	19	—	1	779
	青木村	589	653	1,242	101	104	440	20	121	23	69	11	78	—	—	5	2	1	975
	立子山村	658	687	1,345	75	136	529	11	83	37	210	7	43	1	—	3	14	2	1,151
	計	**39,423**	**44,461**	**83,884**	**5,814**	**29,109**	**11,827**	**1,285**	**2,118**	**2,672**	**2,890**	**837**	**15,949**	**214**	**123**	**671**	**127**	**126**	**73,762**
	安達郡																		
	二本松町	2,717	3,268	5,985	181	86	457	840	2,701	198	150	150	26	215	11	150	19	21	5,205

選及挙定区員	市（区）郡町村	有権者数（失格者数を除く）			候補者得票数										
		男	女	計	佐藤善一郎	加藤宗平	八百板正	粟山博	大内一郎	田中利勝	鈴木周次郎	今泉貞雄	松本善壽	壁谷祐之	岡部文侯	服部實	佐藤嗣海	力石義忠	計
第一区（四人）	油井村	1,206	1,364	2,570	98	21	220	417	814	152	136	54	28	122	9	64	6	13	2,154
	塩沢村	593	601	1,194	141	18	74	112	454	34	19	46	1	60	10	24	5	4	1,002
	渋川村	862	948	1,810	257	13	144	108	686	67	111	47	3	47	8	44	5	2	1,542
	上川崎村	1,004	1,062	2,066	42	18	276	94	603	35	19	64	—	210	8	344	1	3	1,717
	下川崎村	975	1,041	2,016	190	11	177	84	799	78	43	131	7	25	2	43	—	2	1,592
	嶽下村	1,742	1,966	3,708	106	29	295	549	1,161	130	191	327	14	80	24	81	11	9	3,007
	杉田村	888	1,038	1,926	239	15	144	221	559	61	65	141	—	45	3	33	5	8	1,539
	大山村	861	956	1,817	19	—	183	326	567	63	26	90	3	103	15	19	13	2	1,429
	玉井村	1,359	1,462	2,821	28	17	287	902	458	85	25	305	5	196	12	44	16	20	2,400
	本宮町	2,658	3,215	5,873	60	33	602	1,759	835	315	132	301	40	718	41	93	33	36	4,998
	荒井村	332	385	717	6	5	55	241	188	26	7	79	2	27	9	6	5	1	657
	青田村	318	335	653	14	3	40	157	136	34	32	97	1	77	12	5	11	—	619
	仁井田村	289	316	605	19	6	64	196	68	55	4	91	1	29	10	16	17	4	580
	岩根村	644	708	1,352	18	9	154	184	287	74	30	88	4	145	23	14	82	2	1,114
	和木沢村	1,726	1,959	3,685	58	18	226	869	776	192	122	389	8	337	27	36	22	14	3,094
	白岩村	1,455	1,633	3,088	58	17	169	542	819	140	30	371	19	172	118	20	14	8	2,497
	石井村	1,097	1,224	2,321	225	5	76	184	782	31	174	190	5	77	8	87	5	1	1,850
	大平村	924	1,087	2,011	82	25	86	181	897	39	38	266	2	55	5	38	9	12	1,735
	小浜町	1,736	1,999	3,735	540	14	234	359	547	162	84	499	6	581	9	48	4	18	3,105
	太田村	1,207	1,358	2,565	89	22	211	462	969	67	95	139	8	35	—	13	4	3	2,117
	木幡村	1,027	1,152	2,179	510	27	309	249	535	33	80	50	5	14	—	16	1	8	1,837
	針道村	649	719	1,368	81	3	77	245	531	54	14	85	79	20	4	25	2	3	1,223
	戸沢村	897	986	1,883	90	14	213	219	566	47	17	181	24	51	1	20	5	9	1,457
	新殿村	1,117	1,237	2,354	131	28	297	298	197	93	89	512	4	336	10	47	1	5	2,048
	旭村	870	982	1,852	110	29	174	384	138	111	32	374	5	117	35	14	5	4	1,532
	熱海町	1,845	2,154	3,999	102	19	342	390	562	514	37	354	10	175	310	53	98	101	3,067
	山木屋村	614	676	1,290	94	18	104	134	154	48	39	55	70	53	6	11	2	2	790
	計	**31,612**	**35,831**	**67,443**	**3,588**	**523**	**5,690**	**10,706**	**17,789**	**2,938**	**1,841**	**5,476**	**380**	**4,122**	**730**	**1,408**	**401**	**315**	**55,907**
	安積郡																		
	永盛町	1,425	1,611	3,036	56	34	226	331	116	352	23	558	5	189	348	55	59	73	2,425
	豊田村	818	877	1,695	45	1	81	86	117	104	3	471	1	64	282	8	74	31	1,368
	穂積村	728	817	1,545	6	6	42	69	61	58	—	408	1	166	449	8	121	15	1,410
	三和村	848	898	1,746	16	6	95	147	87	290	7	209	5	193	183	65	49	72	1,424
	多田野村	967	1,052	2,019	37	11	84	89	40	54	15	434	2	61	517	8	304	15	1,671
	大槻町	1,379	1,511	2,890	64	4	77	92	30	66	8	442	17	52	1,589	22	130	12	2,605
	富田村	1,058	1,202	2,260	37	8	198	365	57	169	12	444	32	60	84	57	346	14	1,883

選及挙定区員	市（区）郡町村	有権者数（失格者数を除く）			候補者得票数				
		男	女	計	佐藤善一郎	加藤宗平	八百板正	粟山博	大内一郎
第一区（四人）	片平村	1,030	1,121	2,151	17	11	24	112	22
	河内村	505	568	1,073	13	2	18	61	11
	丸守村	940	992	1,932	39	43	127	227	230
	喜久田村	1,138	1,286	2,424	94	13	277	232	55
	日和田町	1,928	2,106	4,034	245	23	331	1,702	59
	富久山町	2,652	2,747	5,399	47	25	441	1,754	113
	月形村	689	799	1,488	26	3	111	128	54
	中野村	384	428	812	5	3	97	57	32
	三代村	287	329	616	43	2	96	45	20
	福良村	725	820	1,545	170	5	195	73	33
	赤津村	404	441	845	64	1	189	37	20
	計	17,905	19,605	37,510	1,024	201	2,709	5,607	1,157
	合計	151,132	170,841	321,973	40,938	34,713	33,256	25,484	25,018

選及挙定区員	市（区）郡町村	有権者数（失格者数を除く）			候補者得票数				
		男	女	計	鈴木義男	白石正明	菅家喜六	山下春江	河原田吉稼
第二区（五人）	**若松市**	14,775	17,594	32,369	3,321	48	7,163	542	3,402
	白河市	7,143	8,410	15,553	6,141	47	74	653	189
	岩瀬郡								
	須賀川町	5,274	6,438	11,712	2,238	995	353	1,305	550
	長沼町	1,125	1,337	2,462	453	257	84	382	71
	鏡石村	1,844	2,073	3,917	647	111	88	747	136
	浜田村	849	928	1,777	339	189	30	237	51
	西袋村	1,165	1,284	2,449	371	476	143	194	55
	仁井田村	1,137	1,230	2,367	238	1,106	22	134	78
	白方村	1,070	1,230	2,300	272	905	57	142	101
	白江村	735	789	1,524	248	203	45	80	11
	稲田村	876	970	1,846	193	527	54	137	15
	梁衝村	897	1,059	1,956	245	158	80	137	38
	広戸村	864	982	1,846	298	154	164	158	55
	大里村	457	526	983	217	191	—	35	4
	牧本村	826	932	1,758	387	252	62	106	114
	湯本村	489	452	941	282	74	13	41	18
	計	17,608	20,230	37,838	6,428	5,598	1,195	3,835	1,297
	南会津郡								
	田島町	2,189	2,581	4,770	700	53	532	213	1,550

補者得票数												
田中利勝	鈴木周次郎	今泉貞雄	松本善壽	壁谷祐之	岡部文侯	服部實	佐藤朝海	力石義忠	計
41	2	194	8	17	80	6	1,299	6	1,839
30	2	435	1	19	64	4	268	10	938
144	7	280	9	54	120	18	180	13	1,491
104	37	503	2	418	38	13	192	13	1,991
325	124	378	6	94	36	51	65	20	3,459
1,016	63	503	18	137	82	78	80	40	4,397
53	28	663	3	71	78	15	124	7	1,364
20	7	199	—	223	56	3	41	4	747
8	11	92	2	111	31	19	43	5	528
44	10	344	9	231	52	27	79	18	1,290
12	10	171	—	180	16	13	16	—	729
2,890	369	6,728	121	2,340	4,105	470	3,470	368	31,559
22,937	22,713	18,841	18,052	10,967	6,112	5,138	4,957	1,934	271,060

補者得票数												
圓谷光衞	唐橋重政	江花靜	林平馬	荒木武行	高瀬眞一	山内二郎	山内一郎	三輪行治	青柳新七	長谷川輝	計
98	1,091	2,428	717	427	5,289	719	1,691	402	113	27	27,478
4,025	48	22	251	12	13	133	499	166	51	632	12,956
754	227	28	1,589	100	35	532	208	143	13	392	9,462
223	76	50	150	42	11	49	29	17	2	8	1,904
789	63	9	216	49	43	47	47	47	4	227	3,270
158	24	10	233	8	5	44	21	9	3	18	1,379
123	50	4	263	54	7	38	39	17	1	16	1,851
118	60	4	147	7	3	30	35	38	—	6	2,026
77	26	7	125	16	16	36	28	16	—	12	1,836
268	49	1	115	5	2	12	13	10	1	12	1,075
323	42	3	173	13	3	36	33	7	1	12	1,572
321	25	13	312	11	5	51	31	10	2	42	1,481
402	44	4	60	4	2	20	7	3	1	147	1,523
337	21	—	45	1	—	7	7	2	—	16	883
331	23	3	64	8	—	51	6	6	—	12	1,425
83	2	9	34	9	1	8	28	3	1	5	611
4,307	732	145	3,526	327	133	961	532	328	29	925	30,298
18	49	96	148	116	114	83	195	70	14	1	3,952

選挙区	市(区)郡町村	有権者数(失格者数を除く) 男	女	計	候補者得票数 鈴木義男	白石正明	菅家喜六	山下春江	河原田稼吉	圓谷光衞	唐橋重政	江花靜	林平馬	荒木武行	高瀬眞一	山内二郎	山内一郎	三輪行治	青柳新七	長谷川輝	計
第二区(五人)	旭田村	1,304	1,495	2,799	312	7	51	170	1,127	3	36	188	59	84	51	26	71	18	1	3	2,207
	江川村	973	1,102	2,075	305	5	67	109	1,042	2	34	189	44	32	40	22	33	8	11	1	1,944
	楢原町	1,222	1,403	2,625	327	10	257	187	897	1	12	64	51	114	143	36	67	32	1	—	2,199
	檜沢村	947	1,155	2,102	252	42	198	127	771	5	13	38	32	56	71	101	31	16	—	3	1,756
	荒海村	1,224	1,390	2,614	294	11	294	78	1,145	3	26	30	74	28	21	26	36	20	1	—	2,087
	館岩村	1,036	1,059	2,095	352	2	60	79	713	6	5	132	82	43	13	54	36	23	1	—	1,601
	檜枝岐村	198	217	415	103	1	17	8	87	—	1	4	43	4	10	14	15	3	—	—	310
	伊南村 大川村 組合	918	1,020	1,938	225	6	35	27	952	4	1	97	104	34	8	67	52	29	—	1	1,642
	大宮村	896	1,001	1,897	235	5	285	23	578	2	47	53	53	18	9	87	114	12	1	—	1,522
	富田村	690	756	1,446	102	4	202	19	570	9	5	75	59	24	6	48	27	9	—	1	1,160
	明和村	777	876	1,653	174	2	222	39	648	—	19	28	50	18	60	54	45	6	1	2	1,368
	朝日村	871	957	1,828	259	1	251	28	642	5	37	54	102	67	10	76	18	10	1	3	1,564
	只見村	949	1,046	1,995	199	2	252	64	728	—	128	92	91	25	12	39	21	14	—	2	1,669
	計	**14,194**	**16,058**	**30,252**	**3,839**	**151**	**2,723**	**1,171**	**11,450**	**58**	**413**	**1,140**	**992**	**663**	**568**	**733**	**761**	**270**	**32**	**17**	**24,981**
	北会津郡																				
	湊村	1,116	1,264	2,380	144	2	314	116	103	7	180	246	92	338	140	62	207	31	10	—	1,992
	一箕村	1,151	1,270	2,421	290	4	472	41	153	9	169	194	77	62	256	79	125	23	11	1	1,966
	高野村	628	698	1,326	65	—	169	15	102	1	81	234	55	106	180	55	45	9	1	—	1,118
	神指村	1,265	1,499	2,764	189	2	389	28	280	14	26	487	67	200	455	80	106	15	17	—	2,355
	荒井村	806	877	1,683	89	5	161	26	205	6	8	506	68	58	176	74	84	6	1	—	1,473
	館ノ内村	588	636	1,224	49	1	111	22	200	1	3	465	29	47	49	37	36	1	1	—	1,052
	川南村	1,037	1,184	2,221	128	—	210	120	280	2	42	401	76	31	122	67	106	15	—	2	1,602
	門田村	1,899	2,230	4,129	354	4	659	119	406	7	78	811	64	72	400	82	186	32	9	5	3,288
	大戸村	971	1,086	2,057	138	3	164	148	190	2	91	267	212	46	182	94	33	13	2	1	1,586
	東山村	674	982	1,656	135	1	356	22	170	3	32	369	30	61	104	29	177	9	2	2	1,502
	計	**10,135**	**11,726**	**21,861**	**1,581**	**22**	**3,005**	**657**	**2,089**	**52**	**710**	**3,980**	**770**	**1,021**	**2,064**	**659**	**1,105**	**154**	**54**	**11**	**17,934**
	耶麻郡																				
	喜多方町	4,186	5,182	9,368	939	9	578	143	180	17	2,977	255	739	1,304	239	329	140	112	11	13	7,985
	松山村	837	967	1,804	159	3	53	18	17	1	435	239	79	351	31	39	13	10	3	—	1,451
	上三宮村	638	785	1,423	101	2	24	16	6	2	646	98	55	240	15	29	6	5	—	1	1,246
	加納村	1,174	1,278	2,452	240	2	44	23	13	3	1,104	93	212	190	34	39	26	21	1	2	2,047
	熱塩村	726	853	1,579	122	3	12	16	21	1	864	35	40	296	21	16	6	5	3	—	1,461
	岩月村	1,081	1,232	2,313	206	—	46	39	3	1	724	158	201	388	14	39	23	23	2	3	1,870
	関柴村	872	960	1,832	106	—	25	24	6	5	501	70	174	560	12	18	7	7	—	1	1,516
	北山村 外二ヶ村 組合	1,357	1,429	2,786	89	—	216	36	28	4	351	13	260	975	74	26	31	23	—	2	2,128
	熊倉村	1,064	1,231	2,295	142	1	119	26	11	—	193	57	248	866	30	32	28	25	3	3	1,784

選及挙定区員	市（区）郡町村	有権者数（失格者数を除く）			候補者得票数													
		男	女	計	鈴木義男	白石正明	菅家喜六	山下春江	河原稼吉田	圓谷光篤	唐橋重政	江花靜	林平馬	荒木武行	高瀬眞一	山内二郎	山内一郎	三輪行治	青柳新七	長谷川輝	計
	慶徳村	793	920	1,713	137	1	29	18	36	2	616	211	48	249	26	34	8	7	—	—	1,422
	堂島村	1,043	1,250	2,293	166	—	22	26	5	2	418	319	145	708	33	16	1	15	2	1	1,879
	姥堂村	594	664	1,258	111	—	9	8	5	—	201	53	134	495	13	21	5	—	—	—	1,055
	塩川町	661	786	1,447	118	1	84	26	10	4	249	98	148	375	56	57	38	15	3	—	1,282
	駒形村	1,043	1,200	2,243	80	—	5	13	10	3	85	35	446	1,194	26	47	11	23	—	1	1,979
	山都町	1,275	1,482	2,757	159	4	68	87	53	19	1,363	47	71	211	108	78	15	74	—	4	2,361
	山郷村	517	608	1,125	113	5	36	28	8	6	297	24	41	210	32	50	47	6	1	—	904
	相川村外三ヶ村組合	825	895	1,720	38	4	5	7	16	—	1,350	5	15	87	10	9	11	10	—	—	1,567
	新郷村	545	624	1,169	74	4	218	32	13	31	305	7	66	155	22	22	16	7	—	2	974
第	奥川村	1,029	1,152	2,181	116	2	217	14	1	13	683	61	459	138	13	7	—	9	—	1	1,734
	豊川村	920	1,015	1,935	285	—	43	33	13	4	357	112	147	446	17	142	7	44	—	12	1,662
	磐梯村	1,912	2,122	4,034	534	24	284	141	336	13	269	232	267	460	78	363	41	212	2	1	3,257
	翁島村	784	912	1,696	110	12	172	43	152	8	70	293	160	84	102	47	37	20	1	5	1,316
	千里村	692	763	1,455	100	48	269	53	180	10	91	146	73	31	64	77	77	9	2	—	1,230
	月輪村	952	1,110	2,062	114	21	207	51	270	40	261	409	119	138	66	24	30	11	5	2	1,768
二	長瀬村	966	1,113	2,079	144	2	210	105	242	16	418	309	129	66	46	47	24	11	1	3	1,773
	猪苗代町	1,495	1,787	3,282	279	51	673	186	405	26	118	151	220	122	209	164	134	38	—	3	2,779
	吾妻村	1,659	1,758	3,417	428	15	448	189	220	20	200	233	417	111	60	150	84	85	2	5	2,667
	計	**29,640**	**34,078**	**63,718**	**5,210**	**214**	**4,116**	**1,401**	**2,260**	**251**	**15,146**	**3,763**	**5,113**	**10,450**	**1,451**	**1,922**	**866**	**827**	**42**	**65**	**53,097**
	河沼郡																				
	坂下町	1,790	2,135	3,925	353	13	377	111	171	9	281	1,411	188	72	212	96	79	57	4	3	3,437
	若宮村	1,044	1,268	2,312	119	3	197	71	93	7	103	940	63	46	80	38	25	22	1	—	1,808
	金上村	865	940	1,805	89	—	60	37	41	7	101	762	35	62	142	56	27	24	—	—	1,443
	笈川村	766	929	1,695	97	1	90	21	62	—	146	305	76	260	162	44	38	30	—	—	1,332
	勝常村	645	740	1,385	100	—	65	23	65	2	115	334	63	228	59	46	12	73	1	—	1,186
	広瀬村	1,087	1,341	2,428	91	—	54	13	13	2	15	1,641	74	61	42	86	8	13	—	—	2,113
	川西村	597	657	1,254	50	—	24	34	25	3	71	449	209	38	69	24	13	16	—	1	1,026
	八幡村	1,000	960	1,960	178	4	75	48	137	3	151	418	84	72	102	68	70	27	—	2	1,439
区	柳津町	1,694	1,717	3,411	396	2	331	165	318	80	196	526	134	161	110	87	97	37	2	6	2,648
	高寺村外二ヶ村組合	535	586	1,121	65	—	118	21	54	7	125	310	31	80	32	32	48	3	—	1	927
	新郷村千咲村組合	873	1,021	1,894	118	2	133	35	63	28	348	493	35	61	22	128	34	12	5	1	1,518
	日橋村	1,808	2,001	3,809	590	17	204	84	122	3	182	501	110	451	315	309	100	67	1	5	3,061
	堂島村	1,142	1,257	2,399	193	3	93	40	56	8	121	282	189	386	190	201	36	33	3	—	1,834
	尾野本村外三ヶ村組合	1,035	1,172	2,207	155	7	207	39	267	9	260	208	115	308	42	42	82	10	—	1	1,752
	野沢町	1,342	1,603	2,945	247	3	340	24	404	14	343	120	91	358	62	68	202	37	1	1	2,315
	群岡村外二ヶ村組合	785	933	1,718	133	2	147	15	184	86	308	31	100	275	46	75	76	11	—	2	1,491

（五人）

選及挙定区員	市（区）郡町村	有権者数（失格者数を除く）			候補者得票数													
		男	女	計	鈴木義男	白石正明	菅家喜六	山下春江	河原田吉藤	圓谷光衞	唐橋重政	江花　靜	林　平馬	荒木武行	高瀬眞一	山内二郎	山内一郎	三輪行治	青柳新七	長谷川輝	計
第二区（五人）	**計**	17,008	19,260	36,268	2,974	57	2,515	781	2,075	268	2,866	8,731	1,597	2,919	1,687	1,400	947	472	18	23	29,330
	大沼郡																				
	高田町	1,538	1,873	3,411	430	5	349	158	238	11	114	276	96	235	317	193	144	20	2	1	2,589
	永井野村	792	919	1,711	172	9	158	49	104	4	93	196	64	103	145	68	51	13	1	—	1,230
	尾岐村東尾岐村組合	1,045	1,121	2,166	212	3	309	117	166	2	32	185	98	38	82	111	171	9	—	2	1,537
	旭村	720	818	1,538	171	4	74	97	86	5	28	198	124	115	63	68	53	7	—	—	1,093
	藤川村	807	894	1,701	155	1	251	83	61	10	62	258	87	62	107	165	50	12	3	—	1,367
	本郷町	1,180	1,474	2,654	221	3	424	82	231	5	90	241	303	102	151	76	147	24	—	1	2,101
	玉路村	758	854	1,612	65	5	146	58	109	5	18	291	117	63	44	113	93	11	1	—	1,139
	赤沢村	725	782	1,507	93	2	108	75	171	1	105	220	28	69	137	79	108	8	—	1	1,205
	新鶴村	1,651	1,900	3,551	216	5	317	157	180	4	55	686	81	234	143	229	80	16	—	4	2,407
	西山村	838	921	1,759	108	2	262	41	124	14	58	120	213	27	12	91	99	5	1	1	1,178
	宮下村	1,392	1,243	2,635	240	5	312	74	564	16	85	113	315	37	10	90	25	25	—	3	1,914
	西方村	656	696	1,352	190	4	162	71	250	5	56	64	165	25	17	78	50	5	1	—	1,143
	沼沢村	705	791	1,496	121	—	347	30	186	5	146	134	52	21	11	88	25	8	—	—	1,174
	川口村本名村組合	758	887	1,645	46	1	523	79	225	5	69	213	75	31	7	155	18	7	—	1	1,455
	横田村	698	795	1,493	128	—	550	49	182	2	13	200	68	10	8	41	15	10	—	1	1,277
	昭和村	1,229	1,310	2,539	35	3	836	12	96	1	25	4	21	29	3	839	81	8	—	—	1,993
	計	15,492	17,278	32,770	2,603	52	5,128	1,232	2,973	95	1,049	3,399	1,907	1,201	1,257	2,484	1,210	188	9	15	24,802
	西白河郡																				
	西郷村	2,578	2,722	5,300	1,977	15	39	293	39	1,059	17	9	404	16	8	85	137	89	22	76	4,285
	白坂村	495	561	1,056	342	9	6	71	5	265	5	1	97	26	—	10	16	3	2	17	875
	古関村	1,080	1,201	2,281	743	16	88	170	26	488	19	3	102	8	4	18	80	23	40	26	1,854
	金山村	982	1,129	2,111	787	15	103	121	25	414	20	2	34	4	2	21	20	27	85	20	1,700
	社村	571	671	1,242	398	3	112	46	14	354	8	7	40	4	12	19	35	9	38	28	1,127
	小野田村	769	859	1,628	404	18	11	198	6	513	28	15	50	41	4	5	8	9	29	6	1,345
	釜子村	1,051	1,247	2,298	517	9	12	173	27	902	42	18	113	3	1	20	40	7	19	76	1,979
	五箇村	760	859	1,619	387	3	66	137	21	465	27	4	56	1	3	14	83	2	8	61	1,338
	関平村	699	777	1,476	438	3	2	140	19	430	42	1	48	9	3	13	18	4	1	53	1,224
	滑津村	713	810	1,523	487	18	7	218	30	382	28	—	64	—	—	4	26	8	6	11	1,289
	吉子川村	530	614	1,144	382	35	8	106	4	326	14	—	46	4	1	5	5	5	9	67	1,017
	中畑村	839	876	1,715	381	321	26	134	24	211	126	2	65	2	12	41	29	10	1	32	1,417
	三神村	818	922	1,740	486	68	8	360	26	288	8	4	93	7	6	7	28	28	15	12	1,444
	矢吹町	1,523	1,722	3,245	1,003	131	14	630	38	893	9	1	150	7	33	48	47	48	10	56	3,118
	信夫村	827	877	1,704	322	39	2	78	13	921	21	2	25	2	2	7	16	5	3	23	1,481
	川崎村	902	1,011	1,913	444	15	—	133	10	643	11	—	36	6	2	65	11	22	—	169	1,567

選及挙定区員	市（区）郡町村	有権者数（失格者数を除く）			候補者得票数														
		男	女	計	鈴木義男	白石正明	菅家喜六	山下春江	河原田稼吉	圓谷光衞	唐橋重政	江花　靜	林　平馬	荒木武行	高瀬眞一	山内二郎	山内一郎	三輪行治	青柳新七	長谷川輝	計
	小田川村	583	669	1,252	402	5	23	53	5	329	14	—	13	2	1	12	11	7	—	278	1,155
	大屋村	568	625	1,193	474	43	—	27	5	468	2	2	21	5	3	11	16	10	—	27	1,114
	計	**16,288**	**18,152**	**34,440**	**10,347**	**766**	**527**	**3,088**	**337**	**9,351**	**441**	**71**	**1,457**	**147**	**97**	**405**	**626**	**316**	**288**	**1,038**	**29,329**
	東白川郡																				
	棚倉町	1,639	1,934	3,573	753	27	101	647	78	308	42	7	107	3	3	49	26	28	907	9	3,095
	社川村	719	843	1,562	282	93	141	270	11	148	18	14	103	3	2	8	5	19	219	2	1,338
	高野村	615	641	1,256	179	12	47	135	15	188	40	2	65	6	—	15	8	15	200	2	929
	近津村山岡村村組合	1,388	1,588	2,976	379	40	166	570	74	286	61	4	187	6	1	15	60	7	380	9	2,245
第	高城村	1,509	1,729	3,238	584	59	271	370	76	561	35	7	448	7	3	24	17	19	126	5	2,612
	豊里村	1,377	1,512	2,889	581	15	63	480	89	490	51	1	447	3	—	34	21	61	75	4	2,415
	石井村	871	965	1,836	542	22	69	178	81	316	39	4	173	13	1	16	2	12	91	1	1,560
	塙町	1,373	1,608	2,981	708	45	330	523	187	236	61	5	278	11	2	48	44	13	106	21	2,618
	笹原村	1,492	1,603	3,095	887	32	197	420	68	294	21	5	127	9	—	44	86	15	154	4	2,363
	鮫川村	1,831	1,984	3,815	744	51	204	648	91	538	47	2	132	10	3	25	75	26	279	3	2,878
	竹貫村	829	938	1,767	151	53	423	312	103	65	7	2	126	3	2	2	7	65	142	—	1,463
二	宮本村	1,810	1,912	3,722	281	122	675	441	89	131	14	6	219	20	6	47	275	56	108	6	2,496
	計	**15,453**	**17,257**	**32,710**	**6,071**	**571**	**2,687**	**4,994**	**962**	**3,561**	**436**	**59**	**2,412**	**94**	**23**	**327**	**626**	**336**	**2,787**	**66**	**26,012**
	石川郡																				
	石川町	1,980	2,231	4,211	337	104	85	2,414	116	319	35	9	80	76	4	20	15	22	13	8	3,657
	沢田村	757	854	1,611	205	63	24	524	19	193	13	3	37	28	1	8	9	15	4	5	1,151
	野木沢村	604	685	1,289	149	83	41	383	21	142	5	3	76	64	3	28	31	16	—	2	1,047
	泉村	1,213	1,343	2,556	447	244	54	882	53	168	25	8	229	15	7	20	23	17	4	24	2,220
	川東村	870	1,033	1,903	171	126	57	295	33	114	82	1	222	1	6	25	6	8	1	3	1,151
	小塩江村	1,152	1,257	2,409	221	516	34	191	38	114	39	12	241	29	5	33	44	11	4	19	1,551
	大森田村	930	1,054	1,984	118	366	17	334	23	200	10	3	114	17	2	17	7	13	2	6	1,249
	須釜村	897	1,007	1,904	178	62	117	535	45	165	14	9	79	179	—	7	5	9	1	2	1,407
	蓬田村	1,155	1,247	2,402	176	458	10	310	53	269	23	3	151	108	—	13	8	37	3	7	1,629
	小平村	1,147	1,269	2,416	236	82	17	395	51	140	89	3	151	149	1	11	10	8	4	12	1,359
	母畑村	647	707	1,354	114	44	15	732	19	79	1	—	53	5	—	9	12	3	2	—	1,088
	中谷村	959	1,071	2,030	119	128	94	869	51	158	18	4	167	52	—	4	8	6	6	1	1,685
	山橋村	783	873	1,656	98	59	38	641	32	156	38	4	82	39	1	9	44	15	7	—	1,263
	山白石村	297	343	640	76	16	32	268	8	151	4	1	18	5	—	—	10	—	8	4	601
	浅川町	1,565	1,743	3,308	656	68	80	828	47	334	13	27	205	57	4	25	20	68	60	5	2,497
区	**計**	**14,956**	**16,717**	**31,673**	**3,301**	**2,419**	**715**	**9,601**	**609**	**2,702**	**409**	**90**	**1,905**	**824**	**34**	**229**	**252**	**248**	**119**	**98**	**23,555**
（五人）	**田村郡**																				
	三春町	2,208	2,757	4,965	908	2,133	269	335	235	167	190	24	39	18	7	122	40	60	3	12	4,562

選挙区	市(区)郡町村	有権者数(失格者数を除く) 男	女	計	候補者得票数 鈴木義男	白石正明	菅家喜六	山下春江	原田河豫吉
第二区(五人)	御木沢村	541	641	1,182	158	617	92	60	42
	高野村	502	562	1,064	122	523	105	55	55
	逢隈村	1,066	1,173	2,239	198	1,516	59	103	27
	巌江村	1,276	1,442	2,718	364	973	356	82	62
	小泉村	216	248	464	72	242	2	10	10
	中妻村	619	716	1,335	101	651	69	35	28
	宮城村	834	847	1,681	105	1,106	92	30	16
	御館村	1,452	1,689	3,141	205	1,970	105	74	150
	中郷村	829	840	1,769	117	983	22	58	76
	芦沢村	659	797	1,456	81	616	93	69	33
	七郷村	1,362	1,575	2,937	205	1,091	109	363	85
	飯豊村	1,117	1,278	2,395	217	848	65	123	110
	小野新町	1,783	2,016	3,799	589	1,250	73	359	208
	夏井村	950	1,053	2,003	118	506	178	145	80
	滝根町	1,562	1,754	3,316	253	1,097	31	453	106
	大越町	1,305	1,514	2,819	189	893	61	192	176
	山根村	942	1,027	1,969	65	837	102	151	21
	都路村	1,292	1,372	2,664	460	1,022	40	147	68
	常葉町	1,464	1,755	3,219	138	1,358	79	168	24
	船引町	1,606	1,822	3,428	412	754	326	405	57
	美山村	581	665	1,246	128	430	96	99	12
	移村	1,219	1,369	2,588	251	1,005	157	214	32
	瀬川村	825	926	1,751	214	623	84	154	83
	沢石村	592	690	1,282	108	588	46	109	23
	文珠村	619	658	1,277	113	496	101	148	17
	要田村	879	947	1,826	172	769	86	147	74
	高瀬村	1,001	1,041	2,042	326	870	122	53	38
	守山町	1,953	2,075	4,028	485	1,386	86	162	64
	谷田川村	444	461	905	131	383	19	43	37
	二瀬村	1,011	1,100	2,111	251	583	32	142	57
	計	32,709	36,910	69,619	7,256	28,119	3,157	4,688	2,106
	合計	205,401	233,670	439,071	59,099	38,064	33,005	32,643	29,749

選挙区	市(区)郡町村	有権者数(失格者数を除く) 男	女	計	候補者得票数 鈴木直人	松井政吉
第三区(二人)	平市	11,323	12,879	24,202	427	3,943

候補者得票数 圓谷光衛	唐橋重政	江花靜	林平馬	荒木武行	高瀬眞一	山内二郎	山内一郎	三輪行治	青柳新七	長谷川輝	計
13	30	2	11	34	—	15	11	12	1	2	1,100
9	26	6	10	74	1	4	6	4	—	—	1,000
37	31	2	38	5	7	11	12	23	—	—	2,069
15	9	43	81	11	3	38	27	25	2	2	2,093
9	1	61	3	—	2	10	—	3	—	—	425
39	24	8	46	9	1	23	21	12	—	—	1,067
10	15	3	57	2	—	13	9	26	—	13	1,497
14	27	2	49	18	4	9	13	10	1	—	2,651
16	10	12	15	18	6	14	9	18	—	3	1,377
109	21	3	42	45	1	12	13	8	—	1	1,147
250	27	1	88	25	1	30	30	41	1	6	2,353
207	32	1	103	71	2	21	7	69	1	10	1,887
173	73	11	205	156	1	74	26	33	3	32	3,266
153	15	10	65	99	3	14	14	11	—	1	1,412
170	79	4	305	144	2	100	32	29	—	6	2,811
538	31	14	85	35	3	22	19	27	3	4	2,292
79	12	17	161	11	2	7	83	6	2	1	1,557
34	24	1	73	16	—	12	92	17	—	1	2,007
200	36	1	247	12	8	27	21	9	2	—	2,330
367	114	2	82	94	2	41	307	27	2	5	2,997
24	21	—	120	60	6	10	47	10	—	2	1,065
92	59	8	114	47	8	31	22	24	1	6	2,071
33	48	2	132	91	11	33	18	20	1	6	1,553
17	18	2	36	61	3	26	15	9	3	1	1,065
64	26	1	71	42	6	16	22	9	2	5	1,139
25	21	12	32	31	4	31	49	17	—	5	1,475
40	22	4	48	11	8	51	19	20	2	4	1,638
374	49	112	78	11	7	115	40	45	1	23	3,038
61	12	4	12	5	1	19	7	20	2	8	764
215	17	8	142	117	6	21	6	35	2	12	1,646
3,554	1,120	381	2,590	1,373	116	972	1,037	679	35	171	57,354
28,322	24,461	24,209	23,237	19,458	12,732	10,944	10,152	4,386	3,577	3,088	357,126

候補者得票数 高木松吉	關内正一	藤二雄	小野一雄	植村鶴吉	計
4,245	10,189	778	346	369	20,297

選及挙定区員	市(区)郡町村	有権者数(失格者数を除く) 男	女	計	候補者 鈴木直人	松井政吉
	石城郡					
	泉村	1,718	1,872	3,590	57	1,047
	渡辺村	612	648	1,260	5	242
	植田町	2,414	2,666	5,080	68	653
	山田村	1,532	1,540	3,072	35	774
	錦町	2,324	2,394	4,718	99	1,181
	勿来町	4,088	4,380	8,468	170	3,584
	上遠野村	1,726	1,852	3,578	48	1,583
第	入遠野村	1,274	1,367	2,641	31	736
	川部村	1,562	1,685	3,247	18	1,066
	田人村	1,926	1,885	3,811	38	713
	夏井村	818	905	1,723	12	188
	高久村	724	832	1,556	16	211
	豊間町	1,539	1,694	3,233	28	270
	江名町	2,528	2,638	5,166	40	463
三	鹿島村	604	632	1,236	20	219
	小名浜町	6,706	7,073	13,779	200	2,988
	磐崎村	2,889	2,939	5,838	43	2,282
	湯本町	7,037	6,996	14,033	243	6,089
	内郷町	9,501	9,977	19,478	257	7,242
	好間村	5,343	5,469	10,812	147	5,776
	赤井村	2,831	2,928	5,759	196	1,584
区	永戸村村組合	1,337	1,462	2,799	56	324
	箕輪村村組合	1,341	1,453	2,794	18	260
	沢渡村					
	三阪村					
	草野村	1,398	1,527	2,925	21	386
	大浦村	1,402	1,560	2,962	14	424
	四倉町	2,400	2,766	5,166	80	672
	大野村	1,134	1,279	2,413	22	328
（三人）	上小川村小川村組合	1,341	1,453	2,794	86	361
	下小川村					
	川前村	951	1,005	1,956	24	236
	計	**71,000**	**74,887**	**145,887**	**2,092**	**41,882**
	双葉郡					
	久浜町	1,483	1,741	3,224	43	249
	大久村	720	846	1,566	10	94
	広野町	1,457	1,699	3,156	40	276
	木戸村	1,098	1,278	2,376	24	447

補者得票数 高木松吉	関内正一	藤二雄	小野一雄	植村鶴吉	計
316	643	331	367	31	2,792
107	402	46	206	8	1,016
523	402	284	2,273	35	4,238
264	194	269	664	173	2,373
409	553	596	1,170	104	4,112
573	755	1,071	555	235	6,943
300	305	164	208	81	2,688
314	676	56	157	29	1,999
167	383	257	564	38	2,493
831	171	412	420	40	2,625
447	628	77	111	11	1,474
484	395	83	91	17	1,297
411	1,052	314	27	25	2,127
827	1,867	417	215	23	3,852
237	254	209	56	18	1,013
1,814	3,127	1,548	605	204	10,486
495	883	412	313	172	4,600
1,083	2,199	599	663	585	11,461
2,011	2,835	1,368	320	1,527	15,560
1,129	1,268	396	127	421	9,264
652	1,564	365	89	123	4,573
608	761	165	60	32	2,006
483	1,224	33	46	16	2,080
505	1,127	122	228	46	2,435
310	1,494	161	86	25	2,514
695	1,606	469	436	87	4,045
288	948	217	123	32	1,958
716	837	114	32	15	2,161
331	719	62	8	38	1,418
17,330	**29,272**	**10,617**	**10,219**	**4,191**	**115,603**
1,083	668	785	38	40	2,906
850	345	113	13	5	1,430
2,240	74	10	52	9	2,701
948	164	165	107	9	1,864

選及挙定区員	市(区)郡町村	有権者数（失格者数を除く）			候補者得票数	
		男	女	計	鈴木直人	松井政吉
	龍田村	1,357	1,566	2,923	204	444
	富岡町	1,513	1,762	3,275	175	424
	双葉町	1,366	1,564	2,930	448	383
	川内村	1,309	1,415	2,724	54	313
	熊町村	981	1,079	2,060	245	187
	大野村	1,107	1,221	2,328	466	255
	標葉町	1,862	1,954	3,816	409	286
	請戸村	777	965	1,742	149	62
第	幾世橋村	537	651	1,188	263	134
	浪江町	1,827	2,217	4,044	595	382
	大堀村	1,039	1,195	2,234	311	156
	苅野村	1,054	1,202	2,256	695	155
	津島村	988	981	1,969	224	147
	葛尾村	704	707	1,411	57	52
	計	**21,179**	**24,043**	**45,222**	**4,412**	**4,446**
三	**相馬郡**					
	中村町	4,690	5,557	10,247	6,358	652
	大野村	1,165	1,226	2,391	1,816	155
	飯豊村	1,089	1,287	2,376	1,804	107
	八幡村	900	962	1,862	1,344	148
	山上村 玉野村 組合	797	854	1,651	1,276	75
	日立木村	716	787	1,503	1,268	78
	磯部村	736	823	1,559	1,517	9
	駒ヶ嶺村	841	958	1,799	1,270	103
	新地村	1,290	1,490	2,780	1,771	186
	福田村	655	751	1,406	800	163
	八沢村	769	894	1,663	1,514	58
区	鹿島町	1,028	1,171	2,199	1,917	109
	真野村	900	1,038	1,938	1,639	74
	上真野村	1,519	1,566	3,085	2,574	131
	高平村	858	1,002	1,860	1,426	125
	原町	4,284	4,956	9,240	5,113	1,231
	石神村	2,163	2,467	4,630	3,103	260
	太田村	1,083	1,235	2,318	1,646	136
	大甕村	1,212	1,410	2,622	2,064	177
（三人）	小高町	2,060	2,505	4,565	2,720	308

補者得票数					
高木松吉	關内正一	藤二雄	小野一雄	植村鶴吉	計
1,368	132	48	39	23	2,258
1,854	137	166	78	27	2,861
1,178	302	68	46	85	2,510
1,518	182	60	12	19	2,158
1,001	168	47	16	15	1,679
799	61	58	26	76	1,741
1,990	261	58	35	22	3,061
1,003	99	16	7	2	1,338
603	10	18	8	15	1,051
2,101	64	99	37	43	3,321
1,277	71	33	11	37	1,896
922	51	53	36	11	1,923
1,243	24	20	18	19	1,695
877	41	—	8	68	1,103
22,855	**2,854**	**1,817**	**587**	**525**	**37,496**
924	50	294	23	162	8,463
195	13	124	2	31	2,336
112	1	97	3	50	2,174
97	5	17	5	11	1,627
111	2	29	1	4	1,498
22	4	14	5	9	1,400
—	—	—	—	2	1,528
122	10	55	11	18	1,589
225	8	117	13	7	2,327
121	1	83	28	9	1,205
31	1	13	2	2	1,621
26	10	62	6	16	2,146
93	4	10	5	6	1,831
115	1	60	8	18	2,907
58	4	42	4	8	1,667
618	37	476	54	89	7,618
145	11	427	26	18	3,990
116	5	47	6	12	1,968
149	9	56	4	10	2,469
484	66	74	29	46	3,727

選及挙定区員	市(区)郡町村	有権者数（失格者数を除く）			候補者得票数	
		男	女	計	鈴木直人	松井政吉
第三区（三人）	福浦村	1,277	1,470	2,747	1,924	119
	金房村	1,251	1,394	2,645	1,706	177
	大館村	1,315	1,366	2,681	1,737	84
	飯曾村	1,303	1,304	2,607	1,583	117
	計	33,901	38,473	72,374	49,890	4,782
	合計	137,403	150,282	287,685	56,821	55,053

補者得票数					
高木松吉	關内正一	藤二雄	小野一雄	植村鶴吉	計
204	14	29	2	81	2,373
392	38	42	15	30	2,400
155	13	82	6	10	2,087
228	3	6	7	14	1,958
4,743	310	2,256	265	663	62,909
49,173	42,625	15,468	11,417	5,748	236,305

茨　城　県

選及挙定区員	市（区）郡	有権者総数 男	有権者総数 女	有権者総数 計	失格者数 男	失格者数 女	失格者数 計	棄 男
第一区（四人）	水戸市	22,370	26,088	48,458	424	425	849	5,949
	東茨城郡	41,807	46,783	88,590	1,401	1,601	3,002	6,228
	西茨城郡	24,512	27,708	52,220	716	891	1,607	3,620
	鹿島郡	31,154	35,115	66,269	693	776	1,469	6,648
	行方郡	20,692	23,689	44,381	517	672	1,189	3,246
	稲敷郡	38,960	43,682	82,642	1,238	1,561	2,799	4,541
	北相馬郡	18,889	21,180	40,069	514	631	1,145	3,095
	計	198,384	224,245	422,629	5,503	6,557	12,060	33,327
	備考 有効票及び無効票の合計と投票者数との数に符合しない数10は、不受理と決定された票8票、投							
第二区（三人）	日立市	14,849	15,922	30,771	137	141	278	3,139
	那珂郡	46,322	52,229	98,551	1,036	1,299	2,335	9,552
	久慈郡	39,963	44,857	84,820	980	1,211	2,191	7,286
	多賀郡	37,714	39,827	77,541	1,064	1,117	2,181	8,426
	計	138,848	152,835	291,683	3,217	3,768	6,985	28,403
	備考 有効票及び無効票の合計と投票者数との数に符合しない数14は、不受理と決定された票6票、							
第三区（五人）	土浦市	16,975	19,514	36,489	201	188	389	3,621
	古河市	7,945	9,346	17,291	117	136	253	1,219
	新治郡	36,483	40,292	76,775	834	1,039	1,873	5,276
	筑波郡	27,652	30,817	58,469	663	859	1,522	3,732
	真壁郡	41,039	46,659	87,698	806	1,096	1,902	5,708
	結城郡	35,003	39,676	74,679	844	992	1,836	4,674
	猿島郡	32,510	35,580	68,090	825	995	1,820	4,159

権者数 女	権者数 計	無効投票数	得票数	党派別	新前元	公認	候補者氏名	当、落選
9,871	15,820	336	80,771	自	元	公	内田信也	当
12,374	18,602	1,007	61,608	改	元	公	加藤高藏	当
7,258	10,878	533	40,267	改	元	公	中山榮一	当
16,409	23,057	527	37,331	自	前	公	橋本登美三郎	当
7,648	10,894	272	35,968	自	元	公	○葉梨新五郎	落
10,212	14,753	453	24,179	自	前	公	○小野瀬忠兵衞	落
7,000	10,095	274	14,321	労	新	公	染谷末雄	落
			5,165	共	新	公	石上長壽	落
70,772	104,099	3,402	3,448	再建	新	公	大德正一	落
			303,058				9人	
票用紙を交付したが投票しなかつたと推定されるもの2票があつたからである。								
5,551	8,690	236	76,328	自	前	公	山崎猛	当
			39,641	労	前	公	石野久男	当
18,388	27,940	767	37,268	自	前	公	塚原俊郎	当
15,738	23,024	732	33,176	社(左)	新	公	○大貫英明	落
			6,477	共	新	公	小林孝正	落
14,733	23,159	762	5,378	無	新		福地周藏	落
			1,106	協	新	公	須藤淳次	落
54,410	82,813	2,497	199,374				7人	
投票用紙を交付したが投票しなかつたと推定されるもの8票があつたからである。								
			44,234	自	元	公	佐藤洋之助	当
6,078	9,699	146	44,086	自	元	公	赤城宗德	当
2,003	3,222	70	34,301	改	元	公	山本粂吉	当
			32,757	無	元		風見章	当
11,552	16,828	584	30,041	自	新	公	丹羽喬四郎	当
9,346	13,078	391	24,020	改	前	公	○原彪	落
			23,165	自	前	公	○北澤直吉	落
13,404	19,112	723	21,577	自	前	公	○鈴木明良	落
11,382	16,056	487	19,204	社(右)	元	公	○細田綱吉	落
			16,332	無	新		○大月和男	落
8,883	13,042	690	10,132	改	前	公	金塚孝	落

選及挙定区員	市（区）郡	有権者総数 男	有権者総数 女	有権者総数 計	失格者数 男	失格者数 女	失格者数 計	棄 男
第三区（五人）	計	197,607	221,884	419,491	4,290	5,305	9,595	28,389
備考	有効票及び無効票の合計と投票者数との数に符合しない数38は、公職選挙法第68条の2第2項によつて切捨となつた票15票、不受理と決定された票18票、投票用紙を交付したが投票しなかつたと推定されるもの5票があつたからである。							
合計		534,839	598,964	1,133,803	13,010	15,630	28,640	90,119

権者数 女	権者数 計	無効投票数	得票数	党派別	新前元	公認	候補者氏名	当、落選
			8,373	共	前	公	池田峰雄	落
			7,508	社(左)	新	公	宮代徹	落
62,648	91,037	3,091	315,730				(赤荻重幸) 13人(1人)	
187,830	277,949	8,990	818,162				29人(1人)	

選及挙定区員	市(区)郡町村	有権者数(失格者数を除く)			候補者得票数		
		男	女	計	内田信也	加藤高藏	中山榮一
第一区(四人)	**水戸市**	21,946	25,663	47,609	7,262	12,212	867
	東茨城郡						
	上大野村	637	769	1,406	202	627	3
	下大野村	1,012	1,143	2,155	350	614	9
	稲荷村	972	1,107	2,079	158	915	15
	大場村	689	785	1,474	175	819	15
	酒門村	1,146	1,258	2,404	257	1,243	11
	石崎村	1,412	1,406	2,818	542	1,197	16
	吉田村	1,189	1,382	2,571	123	1,745	10
	河和田村	1,762	1,974	3,736	528	1,282	85
	上中妻村	787	868	1,655	346	802	24
	長岡村	1,658	1,812	3,470	501	1,808	27
	上野合村	1,461	1,578	3,039	847	820	26
	白河村	1,310	1,423	2,733	418	1,239	28
	橋村	1,187	1,294	2,481	757	824	34
	小川町	1,736	2,029	3,765	579	855	136
	竹原村	1,575	1,716	3,291	694	869	35
	堅倉村	2,226	2,408	4,634	1,331	1,257	31
	川根村	1,550	1,725	3,275	411	1,595	21
	鯉淵村	1,675	1,638	3,313	883	1,081	23
	下中妻村	1,123	1,298	2,421	288	1,068	24
	中妻村	708	815	1,523	200	739	7
	渡里村	1,361	1,433	2,794	448	939	40
	飯富村	907	1,040	1,947	351	774	18
	山根村	871	980	1,851	320	661	25
	石塚町	1,484	1,722	3,206	837	1,092	17
	小松村	712	804	1,516	406	683	22
	西郷村	1,069	1,142	2,211	530	1,098	18
	坏村	717	800	1,517	360	423	38
	岩船村	1,035	1,170	2,205	402	969	16
	沢山村	888	988	1,876	466	436	12
	伊勢畑村	498	563	1,061	189	365	54
	磯浜町	3,759	4,528	8,287	1,692	2,597	151
	大貫町	1,290	1,584	2,874	539	843	47
	計	40,406	45,182	85,588	16,130	32,279	1,038
	西茨城郡						

候補者得票数						
橋本登美三郎	葉梨新五郎	小野瀬忠兵衞	染谷末雄	石上長壽	大德正一	計
1,817	1,817	1,642	4,591	904	337	31,449
58	31	24	73	9	7	1,034
476	88	95	35	4	15	1,686
286	24	32	88	17	4	1,539
25	15	9	40	8	6	1,112
41	21	32	205	29	9	1,848
128	37	65	70	23	32	2,110
15	16	20	160	44	5	2,138
94	76	246	360	59	16	2,746
25	42	42	80	18	2	1,381
99	79	43	141	36	15	2,749
120	73	295	39	26	9	2,255
82	33	93	39	24	9	1,965
101	42	67	51	25	4	1,905
454	82	421	78	63	9	2,677
318	212	299	114	36	9	2,586
444	136	203	84	69	9	3,564
126	88	130	42	54	43	2,510
64	59	158	237	73	18	2,596
44	258	32	187	21	12	1,934
60	76	67	94	18	9	1,270
53	177	67	242	57	25	2,048
45	210	79	70	17	7	1,571
39	193	51	85	25	11	1,410
148	336	56	130	35	5	2,656
21	153	24	34	18	7	1,368
29	175	15	80	30	5	1,980
182	89	53	73	10	6	1,234
34	171	118	45	26	9	1,790
65	216	71	169	13	4	1,452
68	189	7	24	7	5	908
689	313	235	146	55	75	5,953
294	164	33	45	17	18	2,000
4,727	3,874	3,182	3,360	966	419	65,975

選及挙定区員	市（区）郡町村	有権者数（失格者数を除く）			候補者得票数							
		男	女	計	内田信也	加藤高藏	中山榮一	橋本登美三郎	葉梨新五郎	小野瀬忠兵衞	染谷末雄	石上長壽	大德正一	計
第一区（四人）	笠間町	3,115	3,735	6,850	1,905	1,473	120	636	353	494	356	142	45	5,524
	宍戸町	2,687	3,144	5,831	1,942	1,098	141	340	164	166	545	86	18	4,500
	岩間町	2,543	2,835	5,378	1,726	691	79	500	206	528	285	110	8	4,133
	南川根村	1,126	1,206	2,332	636	880	16	75	72	82	55	17	4	1,837
	北川根村	826	904	1,730	448	645	9	59	66	29	55	10	4	1,325
	大原村	1,120	1,198	2,318	518	987	22	92	94	73	147	20	9	1,962
	大池田村	1,000	1,078	2,078	570	579	50	118	185	111	31	39	7	1,690
	七会村	1,014	1,025	2,039	647	371	26	79	410	81	78	20	4	1,716
	北山内村	1,203	1,267	2,570	757	393	35	105	214	263	87	63	10	1,927
	南山内村	1,344	1,433	2,777	674	496	47	75	309	193	88	20	16	1,918
	西山内村	1,915	2,106	4,021	1,067	815	41	195	348	166	233	63	9	2,937
	東那珂村	1,751	1,986	3,737	1,578	363	57	217	343	132	164	53	—	2,907
	北那珂村	1,623	1,864	3,487	1,353	676	43	56	359	131	88	44	5	2,755
	岩瀬町	2,529	2,936	5,465	1,518	870	93	610	265	416	209	78	12	4,071
	計	**23,796**	**26,817**	**50,613**	**15,339**	**10,337**	**779**	**3,157**	**3,388**	**2,865**	**2,421**	**765**	**151**	**39,202**
	鹿島郡													
	夏海村	1,002	1,116	2,118	788	236	5	304	19	26	35	14	3	1,430
	大谷村	1,744	1,987	3,731	916	535	37	404	90	76	59	51	11	2,179
	沼前村	1,650	1,814	3,464	737	466	10	545	60	58	30	71	39	2,016
	巴村	1,328	1,435	2,763	913	417	50	205	53	85	63	41	7	1,834
	德宿村	1,297	1,497	2,794	1,055	269	42	250	64	52	40	32	11	1,815
	諏訪村	1,365	1,520	2,885	953	393	11	519	52	45	35	11	7	2,026
	鉾田町	1,456	1,742	3,198	922	345	45	638	169	84	90	37	3	2,333
	新宮村	1,036	1,165	2,201	797	178	43	227	58	48	93	25	11	1,480
	上島村	1,082	1,235	2,317	856	131	43	372	68	38	41	40	9	1,598
	白鳥村	1,599	1,817	3,416	907	234	48	927	65	39	32	35	8	2,295
	大同村	1,875	2,072	3,947	1,253	99	92	726	37	40	72	28	5	2,352
	中野村	954	1,058	2,012	711	24	61	693	9	63	17	17	—	1,595
	波野村	748	823	1,571	463	251	7	335	5	100	32	16	3	1,212
	豊郷村	427	479	906	351	27	10	229	5	21	30	7	2	682
	豊津村	486	576	1,062	296	21	6	257	9	94	28	5	2	718
	鹿島町	892	1,049	1,941	691	119	59	348	16	37	72	20	5	1,367
	高松村	1,554	1,727	3,281	704	310	31	594	7	138	38	78	8	1,908
	息栖村	1,745	2,010	3,755	977	305	28	772	11	223	26	34	8	2,384
	軽野村	2,110	2,464	4,574	1,139	224	34	823	13	282	70	66	2	2,653
	若松村	1,302	1,508	2,810	1,098	35	29	607	6	79	13	17	8	1,892

選及挙定区員	市(区)郡町村	有権者数(失格者数を除く) 男	女	計	候補者得票数 内田信也	加藤高蔵	中山榮一	橋本登美三郎	葉梨新五郎	小野瀬忠兵衛	染谷末雄	石上長壽	大德正一	計
	矢田部村	1,131	1,295	2,426	884	10	5	735	5	70	5	7	—	1,721
	波崎町	3,678	3,950	7,628	2,315	123	18	700	245	231	56	31	5	3,724
	計	**30,461**	**34,339**	**64,800**	**19,726**	**4,752**	**714**	**11,210**	**1,066**	**1,929**	**977**	**683**	**157**	**41,214**
	行方郡													
	麻生町	1,543	1,774	3,317	1,583	26	26	1,057	14	85	46	26	—	2,863
	香澄村	998	1,207	2,205	574	52	34	755	69	25	29	8	2	1,548
	八代村	740	865	1,605	356	7	29	586	83	25	18	27	3	1,134
	潮来町	1,696	2,060	3,756	412	16	53	2,634	31	30	47	35	1	3,259
第	津知村	568	666	1,234	417	8	29	509	29	4	20	9	1	1,026
	大生原村	635	737	1,372	638	6	40	292	8	3	18	6	1	1,012
	太田村	610	655	1,265	493	2	8	449	9	6	18	12	3	1,000
	大和村	1,395	1,590	2,985	1,208	13	12	803	19	46	26	17	5	2,149
	津澄村	1,118	1,273	2,391	1,273	16	16	462	13	10	17	12	—	1,819
	要村	784	873	1,657	595	15	14	342	10	10	29	25	1	1,041
	武田村	1,289	1,417	2,706	901	94	43	453	16	12	51	62	6	1,638
一	秋津村	1,414	1,584	2,998	1,092	250	32	320	37	36	31	22	3	1,823
	立花村	991	1,098	2,089	755	191	147	243	129	27	29	15	6	1,542
	現原村	673	748	1,421	523	174	13	181	14	20	22	27	1	975
	玉川村	780	855	1,635	551	20	14	537	14	19	19	10	3	1,187
	行方村	780	887	1,667	579	15	45	568	22	27	14	6	1	1,277
	小高村	966	1,073	2,039	804	14	21	523	8	62	49	9	—	1,490
	玉造町	1,040	1,150	2,190	750	80	164	586	37	48	46	14	8	1,733
区	手賀村	616	704	1,320	406	19	41	514	8	19	16	22	4	1,049
	延方村	1,539	1,801	3,340	882	14	24	1,381	32	30	16	80	2	2,461
	計	**20,175**	**23,017**	**43,192**	**14,792**	**1,032**	**805**	**13,195**	**602**	**544**	**561**	**444**	**51**	**32,026**
	稲敷郡													
(四人)	江戸崎町	1,226	1,480	2,706	71	18	485	437	922	246	28	30	5	2,242
	君賀村	662	709	1,371	11	21	487	38	453	130	4	7	1	1,152
	沼里村	518	581	1,099	29	5	295	135	287	105	2	2	—	860
	鳩崎村	564	652	1,216	71	25	166	102	550	111	17	16	4	1,062
	安中村	943	1,101	2,044	104	12	121	251	1,001	169	11	50	2	1,721
	木原村	1,499	1,668	3,167	201	11	367	47	1,997	148	16	50	2	2,839
	君原村	927	1,004	1,931	61	1	248	66	1,279	113	10	12	2	1,792
	舟島村	776	864	1,640	179	29	218	16	864	50	13	16	1	1,386
	阿見町	2,223	2,453	4,676	672	59	579	36	1,537	419	148	87	17	3,554
	朝日村	1,723	1,794	3,517	196	14	877	17	908	404	63	65	1	2,545

選及挙定区員	市(区)郡町村	有権者数(失格者数を除く) 男	女	計	候補者得票数 西田信也	加藤高藏	中山榮一
	奥野村	1,167	1,245	2,412	63	5	1,008
	岡田村	1,589	1,700	3,289	277	11	1,108
	茎崎村	1,800	1,917	3,717	88	10	1,474
	牛久村	1,393	1,495	2,888	353	23	940
	馴柴村	1,329	1,432	2,761	99	6	1,356
	八原村	1,010	1,093	2,103	23	10	1,154
	長戸村	809	896	1,705	16	7	804
	根本村	682	801	1,483	11	1	651
第	柴崎村	1,269	1,427	2,696	76	7	1,199
	太田村	713	813	1,526	83	2	598
	高田村	655	745	1,400	129	42	426
	大須賀村	951	1,086	2,037	247	—	664
	伊崎村	804	905	1,709	182	12	580
	阿波村	938	1,094	2,032	463	3	694
	古渡村	870	1,022	1,892	279	8	482
一	浮島村	674	763	1,437	319	6	668
	龍ケ崎町	3,533	4,005	7,538	103	27	3,924
	大宮村	1,105	1,256	2,361	21	8	1,223
	生板村	1,030	1,149	2,179	71	7	1,298
	源清田村	709	837	1,546	22	2	697
	長竿村	554	649	1,203	105	1	525
	金江津村	1,312	1,487	2,799	317	5	856
区	十余島村	946	1,079	2,025	338	2	632
	本新島村	819	919	1,738	295	3	567
	計	37,722	42,121	79,843	5,575	403	27,371
(四人)	**北相馬郡**						
	菅生村	1,130	1,236	2,366	62	14	171
	坂手村	547	573	1,120	36	7	44
	内守谷村	489	501	990	7	10	157
	小絹村	795	899	1,694	94	10	64
	大井沢村	741	818	1,559	31	8	79
	大野村	682	744	1,426	45	3	111
	高野村	436	491	927	20	4	23
	守谷町	1,234	1,459	2,693	156	21	300
	高井村	519	592	1,111	78	12	128
	稲戸井村	735	835	1,570	95	20	355

補者得票数 橋本登美三郎	葉梨新五郎	小野瀬忠兵衞	染谷末雄	石上長壽	大德正一	計
11	578	356	5	8	1	2,035
6	221	710	50	37	5	2,425
4	729	604	35	16	8	2,968
13	319	467	76	26	9	2,226
6	220	444	47	15	7	2,200
1	192	336	9	8	4	1,737
13	204	349	1	4	3	1,401
105	159	361	1	3	1	1,293
184	333	240	4	23	8	2,074
74	353	117	5	9	1	1,242
78	278	102	6	14	2	1,077
166	131	209	7	15	4	1,443
74	242	103	5	9	3	1,210
60	116	83	12	13	5	1,449
147	490	163	7	21	6	1,603
89	185	72	5	1	—	1,345
71	325	1,654	86	71	23	6,284
2	118	566	11	11	2	1,962
3	86	373	11	18	3	1,870
89	171	273	3	16	2	1,275
22	234	113	3	4	2	1,009
260	465	209	11	5	2	2,130
113	364	114	5	16	3	1,587
238	454	58	8	12	4	1,639
2,974	**16,765**	**9,971**	**725**	**710**	**143**	**64,637**
6	705	340	135	55	124	1,612
1	343	381	74	17	55	958
1	276	208	104	10	16	789
11	316	220	311	15	156	1,197
1	835	138	50	32	124	1,298
8	531	219	37	16	214	1,184
3	137	90	14	11	458	760
44	395	365	228	70	316	1,895
11	211	81	58	30	143	752
6	246	96	39	75	141	1,073

選及挙定区員	市(区)郡町村	有権者数（失格者数を除く） 男	女	計	候補者得票数 内田信也	加藤高蔵	中山榮一
第一区（四人）	山王村	854	964	1,818	135	23	340
	寺原村	621	682	1,303	292	54	208
	取手町	3,175	3,538	6,713	476	241	1,000
	小文間村	488	593	1,081	30	2	394
	六郷村	612	713	1,325	32	17	307
	相馬町	1,050	1,151	2,201	127	89	694
	高須村	549	588	1,137	10	6	504
	川原代村	475	522	997	30	2	481
	北文間村	620	658	1,278	17	2	597
	文村	588	655	1,243	58	8	564
	布川町	774	894	1,668	72	19	685
	文間村	579	717	1,296	26	1	731
	東文間村	682	726	1,408	18	20	756
	計	18,375	20,549	38,924	1,947	593	8,693
	合計	192,881	217,688	410,569	80,771	61,608	40,267

選及挙定区員	市(区)郡町村	有権者数（失格者数を除く） 男	女	計	候補者得票数 山崎猛	石野久男
第二区（三人）	日立市	14,712	15,781	30,493	4,815	7,264
	那珂郡					
	那珂湊町	5,161	6,017	11,178	2,907	1,154
	平磯町	2,773	3,175	5,948	991	311
	前渡村	1,733	1,930	3,663	1,019	350
	勝田町	5,591	5,974	11,565	2,073	4,216
	佐野村	1,772	1,891	3,663	964	664
	村松村	1,518	1,738	3,256	716	398
	石神村	1,208	1,304	2,512	595	322
	神崎村	1,185	1,318	2,503	702	260
	額田村	1,035	1,206	2,241	806	243
	菅谷町	1,501	1,712	3,213	935	618
	五台村	1,147	1,295	2,442	726	228
	柳河村	820	886	1,706	479	205
	国田村	927	1,013	1,940	491	161
	戸多村	867	984	1,851	541	167
	芳野村	1,169	1,272	2,441	729	296
	木崎村	1,041	1,214	2,255	755	280

補者得票数 橋本登美三郎	葉梨新五郎	小野瀬忠兵衛	染谷末雄	石上長壽	大徳正一	計
5	376	291	34	24	55	1,283
9	278	51	49	13	35	989
78	1,727	317	312	165	199	4,515
2	311	48	16	9	8	820
1	541	42	22	14	11	987
10	289	224	90	25	32	1,580
1	213	183	15	4	6	942
13	120	131	6	3	6	792
1	106	168	14	13	14	932
10	59	110	20	15	12	856
17	139	91	34	29	56	1,142
7	189	136	7	19	8	1,124
5	113	116	17	29	1	1,075
251	8,456	4,046	1,686	693	2,190	28,555
37,331	35,968	24,179	14,321	5,165	3,448	303,058

補者得票数 塚原俊郎	大貫英明	小林孝正	福地周藏	須藤淳次	計
2,382	4,046	1,790	1,139	126	21,562
1,350	668	166	116	8	6,369
1,746	262	42	43	24	3,419
1,176	244	46	29	10	2,874
832	698	183	65	33	8,100
325	354	52	22	2	2,383
530	218	34	18	2	1,916
499	155	24	41	9	1,645
637	202	18	25	—	1,844
345	187	27	28	5	1,641
352	389	50	48	8	2,400
365	198	24	17	4	1,562
402	156	12	9	2	1,265
551	152	16	13	3	1,387
369	215	17	20	1	1,330
332	280	47	29	3	1,716
319	188	18	30	1	1,591

選及挙定区員	市(区)郡町村	有権者数（失格者数を除く）			候補者得票数	
		男	女	計	山崎猛	石野久男
第二区（三人）	瓜連町	1,261	1,493	2,754	736	335
	静村	1,070	1,170	2,240	523	340
	大場村	877	975	1,852	402	112
	上野村	846	921	1,767	346	291
	大宮町	1,399	1,599	2,998	681	324
	大賀村	934	1,116	2,050	571	136
	玉川村	895	1,047	1,942	213	371
	塩田村	775	911	1,686	167	110
	山方村	1,455	1,650	3,105	550	234
	檜沢村	993	1,110	2,103	971	218
	小瀬村	1,254	1,384	2,638	749	234
	野口村	851	958	1,809	522	73
	長倉村	778	877	1,655	738	179
	八里村	1,146	1,287	2,433	913	209
	鷹郷村	1,304	1,503	2,807	1,163	440
	計	**45,286**	**50,930**	**96,216**	**24,674**	**13,479**
	久慈郡					
	機初村	893	999	1,892	784	212
	世矢村	1,237	1,333	2,570	984	276
	坂本村	711	802	1,513	488	206
	東小沢村	516	597	1,113	323	95
	西小沢村	779	872	1,651	763	166
	幸久村	967	1,019	1,986	508	181
	佐竹村	922	1,062	1,984	686	292
	郡戸村	916	1,024	1,940	540	199
	久米村	904	1,058	1,962	786	278
	金郷村	1,185	1,287	2,472	875	198
	世喜村	1,079	1,187	2,266	932	154
	金砂村	1,036	1,170	2,206	801	284
	天下野村	794	929	1,723	627	300
	高倉村	528	598	1,126	579	81
	染和田村	955	1,126	2,081	1,008	260
	山田村	886	989	1,875	991	214
	誉田村	1,482	1,715	3,197	1,308	337
	佐都村	732	826	1,558	698	124
	河内村	751	881	1,632	772	230

補者得票数					
塚原俊郎	大貫英明	小林孝正	福地周蔵	須藤淳次	計
535	326	40	47	6	2,025
351	537	20	32	4	1,807
410	378	17	19	2	1,340
217	301	8	16	2	1,181
382	578	88	46	15	2,114
132	411	266	9	2	1,527
182	761	28	21	2	1,578
89	1,086	33	6	1	1,492
396	847	102	26	4	2,159
143	227	9	7	3	1,578
184	879	63	9	6	2,124
305	543	18	11	—	1,472
167	307	14	8	—	1,413
263	661	14	17	3	2,080
315	224	17	8	6	2,173
14,201	**12,632**	**1,513**	**835**	**171**	**67,505**
161	135	22	57	8	1,379
245	145	45	51	4	1,750
244	135	19	70	5	1,167
241	114	15	22	3	813
156	131	24	26	3	1,269
474	143	16	29	2	1,353
265	144	31	68	6	1,492
533	130	18	30	2	1,452
220	179	15	31	2	1,511
270	335	25	28	46	1,777
334	342	39	6	8	1,815
188	113	31	13	33	1,463
120	136	15	24	15	1,237
224	47	8	6	2	947
99	103	26	20	4	1,520
121	117	19	72	2	1,536
261	262	66	54	3	2,291
86	52	19	33	2	1,014
186	99	22	47	6	1,362

選及挙定区員	市（区）郡町村	有権者数（失格者数を除く）			候補者	
		男	女	計	山崎猛	石野久男
第	中里村	1,207	1,320	2,527	828	434
	賀美村	896	988	1,884	608	274
	小里村	1,161	1,362	2,523	827	261
	生瀬村	1,378	1,558	2,936	534	186
	宮川村	1,209	1,233	2,442	708	131
	黒沢村	1,488	1,567	3,055	970	239
	依上村	1,061	1,190	2,251	758	153
	佐原村	944	1,037	1,981	604	152
	大子町	2,297	2,537	4,834	1,361	783
	袋田村	1,200	1,364	2,564	603	164
	上小川村	1,306	1,385	2,691	707	199
	下小川村	979	1,068	2,047	410	127
	諸富野村	963	1,022	1,985	559	108
	太田町	2,757	3,380	6,137	2,398	588
	久慈町	2,864	3,161	6,025	1,694	500
二	**計**	**38,983**	**43,646**	**82,629**	**28,022**	**8,386**
	多賀郡					
	多賀町	9,633	10,114	19,747	4,114	4,486
	日高村	899	984	1,883	491	221
	豊浦町	1,145	1,288	2,433	847	355
	櫛形村	1,957	2,010	3,967	850	693
	黒前村	750	803	1,553	435	138
	高萩町	4,915	5,295	10,210	2,395	1,091
	松岡町	1,674	1,930	3,604	849	421
	高岡村	874	858	1,732	633	188
	南中郷村	3,015	2,998	6,013	1,688	997
	磯原町	3,613	3,985	7,598	1,783	789
	華川村	2,245	2,289	4,534	1,176	416
	関南村	835	978	1,813	452	145
	大津町	2,125	2,335	4,460	1,598	139
	平潟町	837	941	1,778	356	82
	関本村	2,133	1,902	4,035	1,150	351
区	**計**	**36,650**	**38,710**	**75,360**	**18,817**	**10,512**
（三人）	**合計**	**135,631**	**149,067**	**284,698**	**76,328**	**39,641**

補者得票数					
塚原俊郎	大貫英明	小林孝正	福地周蔵	須藤淳次	計
146	312	74	83	8	1,885
406	125	33	42	6	1,494
473	166	43	51	24	1,845
1,037	142	29	12	3	1,943
443	389	11	26	2	1,710
412	177	23	117	5	1,943
386	150	28	41	5	1,521
375	160	29	45	2	1,367
812	611	56	90	11	3,724
648	199	20	30	4	1,668
356	246	21	31	8	1,568
799	194	15	4	8	1,557
367	177	16	22	9	1,258
968	342	52	117	14	4,479
973	424	48	103	16	3,758
13,029	**6,676**	**973**	**1,501**	**281**	**58,868**
1,447	2,233	523	541	282	13,626
228	148	26	102	6	1,222
373	176	24	80	10	1,865
295	807	83	155	13	2,896
181	109	30	57	9	959
937	1,182	599	195	118	6,517
372	476	240	165	7	2,530
113	44	7	38	5	1,028
562	1,238	143	158	16	4,802
833	1,489	212	178	14	5,298
326	601	131	57	21	2,728
301	180	23	40	—	1,141
666	194	34	27	14	2,672
585	105	29	31	3	1,191
437	840	97	79	10	2,964
7,656	**9,822**	**2,201**	**1,903**	**528**	**51,439**
37,268	**33,176**	**6,477**	**5,378**	**1,106**	**199,374**

選及挙定区員	市（区）郡町村	有権者数（失格者数を除く）			候補者得票数				
		男	女	計	佐藤洋之助	赤城宗徳	山本粂吉	風見章	丹羽喬四郎
	土浦市	16,774	19,326	36,100	126	850	1,809	1,147	1,765
	古河市	7,828	9,210	17,038	8,082	68	345	172	2,195
	新治郡								
	上大津村	1,883	2,058	3,941	19	105	575	106	245
	下大津村	762	847	1,609	2	19	131	32	92
	美並村	903	966	1,869	14	101	326	94	207
	牛渡村	728	803	1,531	6	32	183	60	160
	佐賀村	1,093	1,246	2,339	9	45	358	73	112
	安飾村	884	948	1,832	8	33	174	38	274
	志士庫村	1,034	1,123	2,157	11	82	325	63	310
	閖川村	700	774	1,474	—	57	373	30	282
	高浜町	1,159	1,320	2,479	18	142	525	110	405
	田余村	1,044	1,172	2,216	10	80	335	98	599
	玉川村	437	538	975	—	50	115	37	325
	石岡町	6,699	7,645	14,344	82	278	3,380	378	2,743
	園部村	1,199	1,299	2,498	8	91	656	38	380
	瓦会村	841	950	1,791	2	67	814	10	209
	林村	892	939	1,831	4	36	646	25	281
	恋瀬村	1,188	1,142	2,330	11	73	1,078	83	177
	葦穂村	1,122	1,221	2,343	2	228	770	26	164
	柿岡町	1,286	1,500	2,786	10	89	1,091	74	202
	小幡村	1,168	1,240	2,408	1	80	1,635	8	13
	小桜村	1,015	1,070	2,085	6	117	751	26	245
	志筑村	887	974	1,861	6	31	430	39	729
	新治村	818	865	1,683	15	150	457	43	226
	七会村	1,530	1,628	3,158	14	137	374	55	575
	藤沢村	1,076	1,214	2,290	3	94	133	121	172
	斗利出村	746	812	1,558	6	50	142	56	46
	山ノ荘村	763	829	1,592	6	40	175	15	381
	栄村	985	1,107	2,092	6	34	168	321	213
	九重村	1,339	1,465	2,804	12	89	197	244	161
	栗原村	667	677	1,344	12	49	88	156	104
	三村	801	881	1,682	3	87	473	222	119
第三区（五人）	計	35,649	39,253	74,902	306	2,566	16,878	2,681	10,151
	筑波郡								
	谷田部町	1,741	1,979	3,720	13	250	462	639	100

補者得票数								
原彪	北澤直吉	鈴木明良	細田綱吉	大月和男	金塚孝	池田峰雄	宮代徹	計
10,883	1,486	232	1,027	505	4,233	751	1,427	26,241
111	124	51	1,812	27	10	315	432	13,744
758	234	263	110	66	422	71	105	3,079
403	70	177	49	41	152	38	32	1,238
286	58	23	56	8	116	50	44	1,383
526	69	34	36	47	107	20	16	1,296
197	110	29	54	140	329	93	31	1,580
407	42	74	66	6	161	80	149	1,512
333	37	72	163	15	110	45	61	1,627
175	28	36	67	8	76	36	80	1,248
250	29	16	120	7	38	52	118	1,830
236	30	14	70	4	31	36	72	1,615
138	4	5	11	1	5	125	7	823
1,186	205	31	324	83	220	359	351	9,620
127	41	17	289	10	31	29	18	1,735
69	61	24	105	8	76	64	11	1,520
67	86	87	93	1	48	24	18	1,416
92	57	14	107	5	28	82	30	1,837
74	50	4	22	—	159	230	16	1,745
310	217	6	61	11	38	132	34	2,275
66	78	4	22	4	17	36	105	2,069
148	136	28	124	2	20	16	25	1,644
112	67	14	40	3	14	15	20	1,520
122	31	55	32	4	90	32	32	1,289
363	281	178	109	50	271	40	68	2,515
487	222	35	99	25	195	25	171	1,782
378	271	19	53	2	362	10	60	1,455
230	53	9	265	6	57	11	13	1,261
543	327	15	40	12	82	40	32	1,833
543	610	16	78	19	180	62	41	2,252
189	302	4	9	80	81	26	23	1,123
180	54	23	44	17	62	23	57	1,364
8,995	3,860	1,326	2,718	685	3,578	1,902	1,840	57,486
116	743	198	117	62	37	91	79	2,907

選及挙定区員	市（区）郡町村	有権者数（失格者数を除く）			候補者得票数									
		男	女	計	佐藤洋之助	赤城宗徳	山本粂吉	風見章	丹羽七郎喬四	原彪	北澤直吉	鈴木明良	細田綱吉	大月和男
	小張村	532	619	1,151	24	55	143	357	123	7	135	11	12	12
	板橋村	820	881	1,701	177	43	71	485	49	26	438	10	6	23
	久賀村	914	1,000	1,914	125	54	36	377	196	159	122	212	27	11
	三島村	619	695	1,314	131	31	80	290	108	86	140	8	5	2
	谷井田村	496	575	1,071	81	40	17	380	15	21	39	15	20	32
	豊村	638	690	1,328	121	45	202	284	72	11	80	10	11	19
	谷原村	964	1,079	2,043	33	100	50	1,066	29	6	135	21	10	25
	十和村	845	941	1,786	16	153	33	907	52	16	49	21	36	17
第	福岡村	616	730	1,346	26	54	90	436	44	78	109	25	50	52
	真瀬村	1,019	1,120	2,139	10	60	262	221	156	193	202	312	24	274
	島名村	1,004	1,154	2,158	5	98	308	290	26	63	348	85	23	215
	旭村	1,785	2,003	3,788	79	160	218	304	53	125	1,327	25	56	261
	上郷村	1,496	1,664	3,160	28	163	91	301	337	40	721	51	190	182
	吉沼村	1,512	1,610	3,122	60	337	212	330	179	30	656	32	277	277
	高道祖村	697	758	1,455	5	641	11	109	7	17	117	134	29	71
三	作岡村	913	969	1,882	6	501	267	72	52	17	191	37	142	117
	田水山村	697	756	1,453	5	239	29	35	64	17	331	167	19	25
	菅間村	616	721	1,337	8	241	23	59	81	78	334	138	44	5
	筑波町	1,136	1,293	2,429	52	683	155	163	163	182	179	93	89	15
	田井村	778	846	1,624	6	223	60	76	88	61	253	72	140	49
	北条町	1,372	1,638	3,010	157	423	128	439	67	256	376	84	76	24
	小田村	1,521	1,710	3,231	18	265	94	391	25	283	386	46	139	113
区	大穂村	1,868	1,971	3,839	113	111	234	335	13	110	1,490	9	83	170
	葛城村	877	923	1,800	—	63	127	384	32	177	364	37	46	36
	小野川村	1,513	1,633	3,146	19	119	205	642	62	155	532	15	244	21
	計	26,989	29,958	56,947	1,318	5,152	3,608	9,372	2,193	2,330	9,797	1,868	1,915	2,110
（五人）	真壁郡													
	下館町	5,714	6,747	12,461	218	2,872	1,261	1,030	699	155	516	583	681	382
	竹島村	863	1,009	1,872	12	450	266	105	214	5	92	111	42	61
	養蚕村	1,014	1,138	2,152	29	824	106	105	113	17	49	150	63	78
	河間村	946	1,042	1,988	8	512	371	38	151	72	39	165	89	27
	中村	868	997	1,865	90	601	314	115	85	18	109	144	40	23
	五所村	999	1,133	2,132	2	650	273	171	132	7	108	23	38	44
	大田村	1,429	1,517	2,946	17	1,059	70	88	132	8	241	242	67	254
	関本町	1,689	1,944	3,633	12	1,530	100	111	60	14	90	676	250	66
	上妻村	1,525	1,699	3,224	31	1,329	206	137	74	—	61	265	59	248

選及挙定区員	市（区）郡町村	候補者得票数							
		金塚孝	池田峰雄	宮代徹	計
	小張村	10	6	4	899
	板橋村	3	27	11	1,369
	久賀村	11	30	35	1,395
	三島村	2	23	15	921
	谷井田村	1	15	17	693
	豊村	14	12	8	889
	谷原村	15	31	20	1,541
	十和村	2	12	27	1,341
第	福岡村	89	10	19	1,082
	真瀬村	7	24	9	1,754
	島名村	32	16	26	1,535
	旭村	50	96	102	2,856
	上郷村	3	67	32	2,206
	吉沼村	8	73	33	2,504
	高道祖村	17	25	10	1,193
三	作岡村	9	88	25	1,524
	田水山村	122	45	50	1,148
	菅間村	14	29	9	1,063
	筑波町	5	44	52	1,875
	田井村	78	77	42	1,225
	北条町	191	185	54	2,460
	小田村	358	35	174	2,327
区	大穂村	95	109	105	2,977
	葛城村	31	24	48	1,369
	小野川村	300	37	67	2,418
	計	1,504	1,231	1,073	43,471
（五人）	真壁郡				
	下館町	136	357	288	9,178
	竹島村	4	22	28	1,412
	養蚕村	20	95	34	1,683
	河間村	31	14	7	1,524
	中村	20	28	39	1,626
	五所村	46	50	15	1,559
	大田村	17	32	31	2,258
	関本町	3	24	20	2,956
	上妻村	—	25	19	2,454

選及挙定区員	市（区）郡町村	有権者数（失格者数を除く）			候補者得票数				
		男	女	計	佐藤洋之助	赤城宗徳	山本粂吉	風見章	丹羽七郎
第三区（五人）	河内村	1,094	1,166	2,260	6	867	55	71	105
	川西村	1,050	1,127	2,177	132	663	61	22	79
	下妻町	2,530	2,975	5,505	48	1,334	211	268	225
	大宝村	1,115	1,219	2,334	27	709	61	109	168
	騰波ノ江村	865	962	1,827	2	704	43	99	91
	黒子村	1,208	1,325	2,533	24	887	80	107	79
	嘉田生崎村	903	1,039	1,942	4	723	171	58	109
	村田村	940	1,063	2,003	80	809	90	169	237
	鳥羽村	669	739	1,408	1	802	170	17	100
	上野村	1,060	1,180	2,240	15	1,937	15	11	7
	大村	1,285	1,362	2,647	1	1,366	106	35	493
	長讃村	981	1,136	2,117	10	924	61	115	70
	古里村	1,095	1,191	2,286	2	820	140	84	235
	谷貝村	770	858	1,628	6	469	158	21	144
	柴尾村	1,251	1,414	2,665	73	1,188	280	70	117
	樺穂村	1,249	1,407	2,656	93	716	411	51	69
	雨引村	1,130	1,235	2,365	106	664	260	58	71
	真壁町	2,361	2,766	5,127	300	1,500	782	104	269
	大国村	1,050	1,182	2,232	27	637	339	34	47
	新治村	1,568	1,819	3,387	131	1,084	226	87	208
	小栗村	1,012	1,172	2,184	32	587	161	109	119
	計	**40,233**	**45,563**	**85,796**	**1,539**	**29,217**	**6,848**	**3,599**	**4,702**
	結城郡								
	結城町	5,026	5,859	10,885	608	1,128	588	939	1,088
	絹川村	931	1,042	1,973	105	197	26	384	165
	江川村	1,658	1,786	3,444	898	53	9	48	16
	山川村	1,443	1,635	3,078	615	121	145	33	84
	上山川村	951	1,049	2,000	340	113	21	43	14
	中結城村	1,311	1,484	2,795	405	154	233	87	121
	名崎村	1,315	1,430	2,745	479	319	193	124	77
	安静村	1,503	1,656	3,159	364	327	152	155	73
	大形村	848	966	1,814	21	128	72	53	46
	岡田村	966	1,088	2,054	14	126	142	184	205
	大花羽村	592	665	1,257	14	42	150	382	26
	菅原村	971	1,022	1,993	49	28	130	392	138
	下結城村	941	1,038	1,979	448	192	107	76	74

候補者得票数								
原彪	北澤直吉	鈴木明良	細田綱吉	大月和男	金塚孝	池田峰雄	宮代徹	計
2	132	153	62	78	1	34	7	1,573
1	27	99	110	112	6	19	11	1,342
67	393	648	181	428	38	83	75	3,999
40	202	177	62	261	4	48	10	1,878
9	47	328	33	65	2	34	5	1,462
5	205	124	79	247	—	23	22	1,882
3	39	170	70	59	6	15	31	1,458
5	40	30	59	21	1	43	32	1,616
—	25	25	49	40	—	12	2	1,243
—	20	21	44	14	—	23	7	2,114
2	62	19	66	20	2	21	28	2,221
2	273	102	23	10	5	11	23	1,629
54	152	35	89	32	2	24	23	1,692
20	303	98	33	17	2	13	8	1,292
30	115	71	110	9	11	53	21	2,148
34	196	243	31	12	1	142	41	2,040
13	73	561	28	8	9	88	31	1,970
339	377	66	100	20	63	75	70	4,065
10	65	193	307	37	3	29	19	1,747
16	58	339	161	55	8	48	65	2,486
15	144	28	121	79	3	18	35	1,451
963	**4,253**	**5,889**	**3,147**	**2,807**	**444**	**1,503**	**1,047**	**65,958**
64	421	2,159	519	113	144	205	292	8,268
12	44	187	218	65	19	98	14	1,534
4	7	1,615	61	44	1	20	22	2,798
22	42	589	64	321	5	66	61	2,168
3	21	462	231	279	3	77	33	1,640
3	63	552	182	316	8	31	18	2,173
9	14	582	106	301	1	59	71	2,335
14	202	251	534	167	8	36	24	2,307
7	68	136	105	666	3	21	12	1,338
4	84	132	59	382	1	32	16	1,381
4	12	145	34	201	—	9	15	1,034
10	29	334	361	58	4	7	6	1,546
1	37	152	162	214	12	15	10	1,500

選及挙定区員	市（区）郡町村	有権者数（失格者数を除く）			候補者得票数				
		男	女	計	佐藤洋之助	赤城宗徳	山本粂吉	風見章	丹羽七郎
	豊岡村	1,125	1,209	2,334	42	32	270	1,170	11
	西豊田村	1,526	1,740	3,266	132	606	145	252	32
	総上村	666	722	1,388	124	227	21	45	130
	豊賀美村	739	836	1,575	9	187	44	139	90
	蚕飼村	401	483	884	11	72	37	34	219
	宗道村	845	1,009	1,854	4	52	20	62	18
	玉村	754	852	1,606	6	52	36	98	115
	石下町	1,819	2,152	3,971	38	269	134	464	388
第	豊田村	743	855	1,598	6	63	28	182	193
	五箇村	858	967	1,825	15	76	128	484	86
	三妻村	1,093	1,250	2,343	7	56	222	647	27
	大生村	900	1,013	1,913	14	56	73	708	38
	飯沼村	1,425	1,614	3,039	38	135	311	299	82
	水海道町	2,809	3,262	6,071	42	131	129	3,045	115
	計	34,159	38,684	72,843	4,848	4,942	3,566	10,529	3,671
三	**猿島郡**								
	新郷村	1,436	1,567	3,003	1,713	16	81	30	195
	勝鹿村	1,464	1,489	2,953	1,466	21	62	22	333
	岡郷村	1,144	1,165	2,309	1,565	8	19	9	144
	桜井村	1,289	1,453	2,742	1,417	23	34	21	178
	香取村	1,450	1,608	3,058	1,918	18	58	18	319
	五霞村	2,358	2,596	4,954	2,455	10	51	53	647
区	静村	793	825	1,618	964	37	10	19	170
	長田村	1,010	1,115	2,125	759	352	17	67	128
	八俣村	1,530	1,612	3,142	1,469	40	16	83	161
	幸島村	2,115	2,387	4,502	1,681	102	33	69	320
（五人）	猿島村	1,167	1,313	2,480	1,247	14	36	61	155
	森戸村	1,280	1,392	2,672	805	50	15	105	297
	生子菅村	1,053	1,166	2,219	878	41	67	141	141
	逆井山村	1,295	1,351	2,646	1,099	36	25	190	95
	七重村	1,178	1,310	2,488	779	45	21	259	164
	沓掛村	1,440	1,572	3,012	566	54	48	1,076	163
	弓馬田村	847	915	1,762	661	53	12	309	29
	飯島村	750	811	1,561	341	14	15	413	117
	神大実村	1,138	1,183	2,321	667	32	21	710	277
	岩井町	1,673	1,857	3,530	1,267	73	25	406	189

補者得票数								
原彪	北澤直吉	鈴木明良	細田綱吉	大月和男	金塚孝	池田峰雄	宮代徹	計
3	51	98	41	33	1	34	17	1,803
—	88	298	76	680	4	48	30	2,391
1	62	162	19	352	—	23	12	1,178
3	163	99	102	429	6	77	9	1,357
2	25	12	7	356	—	13	2	790
8	24	21	63	1,394	1	24	10	1,701
5	106	19	50	726	—	99	8	1,320
117	268	316	81	895	3	38	33	3,044
15	86	125	94	364	2	30	14	1,202
80	98	160	37	125	—	125	9	1,423
33	95	565	51	113	5	28	12	1,861
4	99	70	218	28	2	37	18	1,365
7	206	240	371	323	3	23	23	2,061
93	406	169	246	267	7	75	53	4,778
528	**2,821**	**9,650**	**4,092**	**9,212**	**243**	**1,350**	**844**	**56,296**
6	13	17	124	9	5	26	103	2,338
8	8	64	181	5	1	28	51	2,250
9	12	22	92	4	—	26	22	1,932
2	20	140	232	3	1	79	39	2,189
8	10	35	134	14	1	13	51	2,597
6	43	125	323	14	6	16	62	3,811
8	13	14	80	8	2	14	14	1,353
5	8	83	161	72	4	14	21	1,691
4	14	204	492	16	—	22	41	2,562
4	8	453	662	53	5	61	38	3,489
5	12	129	183	63	2	59	24	1,990
3	16	54	323	9	6	396	14	2,093
8	20	216	168	64	51	40	27	1,862
5	25	216	200	119	14	80	13	2,117
9	19	141	97	58	2	66	40	1,700
8	63	173	155	53	2	29	47	2,437
2	22	27	105	57	1	30	26	1,334
12	35	46	38	146	—	7	12	1,196
12	51	41	57	57	3	78	18	2,024
52	306	55	141	51	2	56	45	2,668

選及挙定区員	市(区)郡町村	有権者数(失格者数を除く)			候補者得票数				
		男	女	計	佐藤洋之助	赤城宗徳	山本粂吉	風見章	丹羽喬四郎
第三区(五人)	七郷村	1,175	1,284	2,459	807	124	187	457	222
	中川村	1,184	1,282	2,466	1,243	48	55	340	55
	境町	1,720	2,006	3,726	1,459	59	287	165	485
	長須村	1,196	1,326	2,522	789	21	52	234	380
	計	31,685	34,585	66,270	28,015	1,291	1,247	5,257	5,364
	合計	193,317	216,579	409,896	44,234	44,086	34,301	32,757	30,041

補者得票数								
原彪	北澤直吉	鈴木明良	細田綱吉	大月和男	金塚孝	池田峰雄	宮代徹	計
3	3	36	108	28	4	11	11	2,001
3	32	80	147	20	2	61	32	2,118
25	60	60	241	40	6	36	69	2,992
3	11	130	49	23	—	73	25	1,790
210	824	2,561	4,493	986	120	1,321	845	52,534
24,020	23,165	21,577	19,204	16,332	10,132	8,373	7,508	315,730

栃　木　県

選及挙定区員	市（区）郡	有権者総数			失格者数			棄
		男	女	計	男	女	計	男
第一区（五人）	宇都宮市	30,873	35,646	66,519	322	313	635	5,968
	鹿沼市	8,364	10,246	18,610	156	213	369	1,225
	河内郡	37,183	40,944	78,127	512	613	1,125	5,302
	上都賀郡	38,324	42,268	80,592	30	33	63	5,472
	塩谷郡	31,507	36,097	67,604	28	44	72	5,034
	那須郡	57,048	65,002	122,050	40	53	93	9,559
	計	203,299	230,203	433,502	1,088	1,269	2,357	32,560
第二区（五人）	足利市	16,642	20,006	36,648	359	375	734	2,291
	栃木市	11,336	13,003	24,339	244	255	499	1,909
	佐野市	14,555	17,436	31,991	198	210	408	2,207
	芳賀郡	39,796	45,045	84,841	1,251	1,449	2,700	5,674
	下都賀郡	62,141	69,164	131,305	11	17	28	9,812
	安蘇郡	15,901	17,758	33,659	1	1	2	1,844
	足利郡	22,555	25,995	48,550	5	—	5	2,679
	計	182,926	208,407	391,333	2,069	2,307	4,376	26,416
合計		386,225	438,610	824,835	3,157	3,576	6,733	58,976

備考　有効票及び無効票の合計と投票者数との数に符合しない数45は、公職選挙法第68条の2第2項

備考　有効票及び無効票の合計と投票者数との数に符合しない数3は、投票用紙を交付したが投票しな

権者数 女	権者数 計	無効投票数	得票数	党派別	新前元	公認	候補者氏名	当落選
			52,117	自	元	公	船田中	当
9,492	15,460	382	35,482	社(右)	前	公	戸叶里子	当
			35,208	改	元	公	高瀬傳	当
2,114	3,339	122	34,573	改	前	公	森山欽司	当
			31,633	自	新		野澤清人	当
10,931	16,233	824	30,003	社(右)	新	公	○黒澤幸一	落
			27,795	自	前	公	○尾關義一	落
11,477	16,949	628	25,140	自	前	公	○高鹽三郎	落
			15,961	自	新		高瀬兼介	落
10,481	15,515	521	15,649	諸	新	公	遠井淺次	落
			8,248	自	新		渡利三	落
19,650	29,209	1,302	8,118	共	新	公	宮下重壽	落
			6,065	無	新		木村貞	落
			3,335	無	元		大橋キミ	落
			1,289	無	新		石崎直三郎	落
64,145	96,705	3,779	330,616				15人	

によつて切捨となつた票39票、投票用紙を交付したが投票しなかつたと推定されるもの6票があつたからで

			38,835	自	前	公	小平久雄	当
3,960	6,251	384	38,568	自	元	公	松村光三	当
3,081	4,990	446	38,225	自	元	公	森下國雄	当
4,558	6,765	323	35,287	社(左)	新	公	山田長司	当
			28,326	改	元	公	栗田英男	当
13,454	19,128	754	28,219	自	前	公	○佐藤親弘	落
21,284	31,096	1,182	26,686	自	前	公	○山口好一	落
			25,904	自	新	公	○大川信助	落
3,976	5,820	250	22,532	社(右)	新	公	○戸叶武	落
4,871	7,550	423	13,130	無	元		杉田一郎	落
			5,880	共	新	公	濱野清	落
55,184	81,600	3,762	301,592				11人	

かつたと推定されるもの3票があつたからである。

119,329	178,305	7,541	632,208				26人	

選及挙定区員	市（区）郡町村	有権者数（失格者数を除く）			候補者得票数										
		男	女	計	船田中	戸叶里子	高瀬傳	森山欽司	野澤清人	黒澤幸一	尾關義一	高鹽三郎	高瀬彙介	遠井淺次	渡利三
第一区（五人）	**宇都宮市**	30,551	35,333	65,884	13,084	4,983	1,542	2,109	6,598	6,308	4,966	2,193	184	2,971	2,568
	鹿沼市	8,208	10,033	18,241	3,771	2,917	115	1,993	608	1,631	1,138	640	72	438	416
	河内郡														
	横川村	1,811	1,992	3,803	455	147	14	342	951	290	237	110	7	114	148
	平石村	2,517	2,666	5,183	743	445	25	432	631	321	500	125	9	143	225
	瑞穂野村	1,516	1,678	3,194	352	286	16	156	863	339	130	322	1	119	38
	本郷村	1,466	1,600	3,066	144	47	20	232	1,827	334	24	2	1	95	8
	上三川町	1,896	2,104	4,000	143	71	5	233	536	804	53	57	1	1,427	4
	吉田村	1,287	1,463	2,750	296	101	7	79	447	337	319	12	2	334	65
	薬師寺村	1,487	1,624	3,111	277	191	7	147	707	295	352	100	3	294	17
	明治村	1,440	1,582	3,022	162	133	21	196	278	238	551	33	5	321	6
	雀宮村	2,605	2,946	5,551	525	340	104	292	1,353	494	280	55	6	284	75
	姿川村	2,230	2,432	4,662	764	251	41	321	877	337	368	116	9	280	94
	城山村	3,314	3,498	6,812	1,417	415	62	449	369	1,122	154	89	36	543	181
	国本村	1,299	1,391	2,690	461	145	6	441	328	254	237	162	1	87	46
	富屋村	944	1,029	1,973	302	95	7	324	273	119	220	103	6	42	24
	大沢村	1,747	1,917	3,664	374	292	14	510	371	209	462	88	7	76	113
	豊岡村	1,613	1,817	3,430	330	224	18	374	327	210	733	11	5	190	62
	篠井村	1,944	2,155	4,099	561	250	14	472	302	150	413	416	15	82	193
	羽黒村	1,417	1,614	3,031	479	213	26	217	195	117	465	122	9	111	230
	絹島村	1,129	1,288	2,417	200	514	11	32	374	92	349	144	42	40	64
	古里村	2,006	2,230	4,236	788	460	79	140	352	533	333	167	11	122	186
	田原村	1,212	1,357	2,569	329	134	18	212	307	163	307	17	2	62	401
	豊郷村	1,791	1,948	3,739	565	230	41	182	338	233	799	192	5	100	280
	計	36,671	40,331	77,002	9,667	4,984	556	5,783	12,006	6,991	7,286	2,443	183	4,866	2,460
	上都賀郡														
	菊沢村	1,948	2,103	4,051	794	586	17	646	203	275	43	64	9	106	13
	北犬飼村	1,832	1,960	3,792	1,160	321	11	572	276	221	58	29	3	76	74
	北押原村	1,617	1,766	3,383	597	352	4	660	110	184	82	229	2	51	15
	南押原村	1,861	2,111	3,972	386	315	11	1,023	449	155	53	205	1	97	70
	西方村	1,686	1,905	3,591	772	337	10	712	138	125	133	71	5	80	63
	真名子村	524	564	1,088	195	110	3	229	116	18	8	29	—	25	11
	清洲村	873	1,013	1,886	432	327	9	408	68	60	29	42	9	39	59
	永野村	709	785	1,494	351	248	7	363	62	45	20	4	1	56	15
	粕尾村	1,038	1,131	2,169	330	295	3	407	121	40	56	130	1	54	47
	粟野町	1,348	1,517	2,865	339	372	8	639	129	112	289	69	—	78	56

候補者得票数										
宮下重壽	木村貞	大橋キミ	石崎直三郎	計
1,789	303	312	125	50,035
344	22	631	44	14,780
39	9	13	7	2,883
217	11	48	2	3,877
32	5	6	8	2,673
25	3	8	2	2,772
16	3	4	11	3,368
14	1	18	23	2,055
20	7	30	53	2,500
48	2	13	402	2,409
172	12	47	32	4,071
47	7	39	14	3,565
86	13	52	21	5,009
36	4	21	3	2,232
15	5	16	7	1,558
100	10	34	4	2,664
38	25	28	5	2,580
169	5	25	1	3,068
45	23	15	1	2,268
27	16	9	1	1,915
87	84	48	2	3,392
27	16	23	2	2,020
58	16	21	2	3,062
1,318	277	518	603	59,941
95	7	60	5	2,923
75	7	37	9	2,929
33	6	31	2	2,358
75	10	53	3	2,906
61	14	41	89	2,651
5	4	17	5	775
75	17	40	4	1,618
13	4	12	2	1,203
50	15	34	14	1,597
35	15	47	14	2,202

選挙区	市(区)郡町村	有権者数(失格者数を除く) 男	女	計	候補者得票数 船田中	戸叶里子	高瀬傳	森山欽司	野澤清人
第一区(五人)	南摩村	1,152	1,300	2,452	382	287	11	542	215
	加蘇村	1,174	1,274	2,448	477	374	4	317	289
	東大芦村	1,302	1,475	2,777	468	507	5	568	48
	西大芦村	810	851	1,661	269	159	7	268	28
	板荷村	801	812	1,613	297	118	3	819	21
	小来川村	614	682	1,296	196	162	4	368	23
	落合村	1,778	2,019	3,797	433	212	7	1,185	219
	今市町	4,771	5,460	10,231	1,793	1,143	89	844	593
	日光町	7,767	8,323	16,090	2,944	3,957	152	629	509
	足尾町	4,689	5,184	9,873	1,580	1,807	54	1,101	81
	計	**38,294**	**42,235**	**80,529**	**14,195**	**11,989**	**419**	**12,300**	**3,698**
	塩谷郡								
	矢板町	3,640	4,173	7,813	377	251	805	434	555
	泉村	1,638	1,778	3,416	201	118	358	200	78
	箒根村	1,546	1,732	3,278	180	165	492	359	185
	塩原町	1,406	1,716	3,122	217	184	675	75	100
	船生村	1,610	1,859	3,469	430	188	98	217	280
	玉生村	1,569	1,780	3,349	187	125	238	268	215
	大宮村	1,575	1,796	3,371	241	274	338	231	316
	氏家町	3,514	3,949	7,463	767	297	300	99	266
	阿久津村	2,351	2,713	5,064	650	327	211	123	322
	北高根沢村	3,042	3,481	6,523	923	529	238	415	1,003
	熟田村	1,768	1,996	3,764	500	163	179	193	230
	喜連川町	2,194	2,595	4,789	45	117	458	190	117
	片岡村	1,616	1,946	3,562	213	181	335	263	127
	三依村	534	572	1,106	247	146	31	32	37
	栗山村	857	963	1,820	273	161	29	108	45
	藤原町	2,619	3,004	5,623	672	364	50	365	189
	計	**31,479**	**36,053**	**67,532**	**6,123**	**3,590**	**4,835**	**3,572**	**4,065**
	那須郡								
	大田原町	3,594	4,451	8,045	221	326	3,345	68	140
	親園村	1,293	1,464	2,757	7	13	2,356	8	5
	野崎村	1,398	1,560	2,958	109	83	1,168	132	191
	佐久山町	1,234	1,429	2,663	45	43	1,178	80	55
	上江川村	1,311	1,502	2,813	63	85	674	249	158
	湯津上村	2,011	2,138	4,149	86	126	479	187	65

候補者得票数 黒澤幸一	尾關義一	高鹽三郎	高瀬彙介	遠井淺次	渡利三	宮下重壽	木村貞	大橋キミ	石崎直三郎	計
71	48	106	13	62	17	31	98	36	—	1,919
172	50	38	—	63	21	28	2	22	2	1,859
162	118	48	3	84	174	30	3	37	—	2,255
35	713	30	1	34	7	25	5	25	1	1,607
48	48	14	—	32	8	87	11	25	1	1,532
30	74	110	1	29	5	13	6	16	1	1,038
260	107	149	9	41	16	34	1	29	1	2,703
978	1,314	188	25	322	135	284	37	81	19	7,845
2,787	890	429	58	396	199	312	66	145	13	13,486
1,914	19	78	15	236	190	348	34	79	7	7,543
7,692	**4,152**	**2,062**	**156**	**1,961**	**1,195**	**1,709**	**362**	**867**	**192**	**62,949**
306	428	426	118	232	12	76	2,050	13	1	6,084
61	326	163	35	132	9	31	620	6	3	2,341
68	139	204	195	166	2	29	130	9	6	2,329
85	46	405	56	65	71	27	62	20	3	2,091
230	513	253	4	86	86	44	148	18	2	2,597
209	208	664	11	91	21	82	164	11	1	2,495
109	307	359	36	96	16	51	96	13	2	2,485
337	1,790	1,186	35	223	123	230	297	15	7	5,972
431	227	896	135	265	143	133	67	42	6	3,978
228	132	914	11	200	162	67	71	39	4	4,936
91	233	1,377	17	111	19	70	85	13	11	3,292
65	73	2,641	13	130	1	49	50	7	2	3,958
157	57	888	31	127	52	41	193	23	8	2,696
32	195	23	4	10	2	5	13	17	1	795
78	356	46	2	69	3	19	6	49	6	1,250
791	1,446	74	5	59	33	63	44	35	1	4,191
3,278	**6,476**	**10,519**	**708**	**2,062**	**755**	**1,017**	**4,096**	**330**	**64**	**51,490**
152	251	372	882	222	23	93	71	6	—	6,172
18	2	10	26	44	7	13	1	—	—	2,510
93	13	113	122	173	16	15	160	8	—	2,396
54	3	155	339	74	12	21	7	2	10	2,078
26	10	722	24	76	36	25	26	3	1	2,178
84	26	38	2,061	96	15	31	11	6	3	3,287

選及挙定区員	市（区）郡町村	有権者数（失格者数を除く）			候補者得票数				
		男	女	計	船田中	戸叶里子	高瀬傳	森山欽司	野澤清人
第一区（五人）	川西町	1,443	1,781	3,224	207	170	611	84	106
	黒羽町	1,919	2,232	4,151	272	169	1,067	222	33
	須賀川村	1,373	1,500	2,873	142	286	212	360	30
	両郷村	1,111	1,279	2,390	140	212	257	220	97
	伊王野村	1,542	1,818	3,360	154	198	609	226	85
	芦野町	1,025	1,226	2,251	44	237	329	144	181
	那須村	4,774	5,063	9,837	505	712	1,991	565	355
	鍋掛村	1,016	1,154	2,170	37	101	408	185	51
	金田村	2,895	3,349	6,244	183	229	1,908	234	120
	黒磯町	2,564	2,998	5,562	358	338	1,458	343	101
	東那須野村	1,793	1,977	3,770	129	175	704	446	53
	狩野村	2,419	2,823	5,242	404	269	1,089	127	290
	西那須野町	2,307	2,600	4,907	191	241	1,318	105	236
	高林村	1,708	1,764	3,472	95	204	537	303	13
	下江川村	2,043	2,356	4,399	124	288	411	322	397
	荒川村	1,796	2,044	3,840	194	300	529	416	227
	向田村	1,042	1,224	2,266	148	222	345	266	235
	境村	1,689	1,913	3,602	194	352	697	679	202
	烏山町	2,466	2,956	5,422	347	479	1,021	259	379
	七合村	1,570	1,754	3,324	126	266	467	350	284
	武茂村	910	1,041	1,951	64	96	250	326	79
	馬頭町	2,622	2,898	5,520	223	347	712	790	149
	大内村	955	1,081	2,036	90	162	370	350	29
	大山田村	1,145	1,242	2,387	119	122	230	478	98
	小川町	2,040	2,332	4,372	256	168	1,011	292	214
	計	57,008	64,949	121,957	5,277	7,019	27,741	8,816	4,658
	合計	202,211	228,934	431,145	52,117	35,482	35,208	34,573	31,633

選及挙定区員	市（区）郡町村	有権者数（失格者数を除く）			候補者得票数			
		男	女	計	小平久雄	松村光三	森下國雄	山田長司
第二区（五人）	足利市	16,283	19,631	35,914	579	1,779	2,532	2,934
	栃木市	11,092	12,748	23,840	786	8,383	639	1,132
	佐野市	14,357	17,226	31,583	591	673	13,679	4,279
	芳賀郡							
	真岡町	3,169	3,610	6,779	261	128	23	467
	大内村	2,262	2,523	4,785	185	82	113	203

候補者得票数											
黒澤幸一	尾關義一	高鹽三郎	高瀬兼介	遠井淺次	渡利三	宮下重壽	木村貞	大橋キミ	石崎直三郎	計
200	209	119	688	71	15	66	10	15	7	2,578
102	127	177	686	82	3	34	11	24	22	3,031
126	264	120	417	28	3	27	5	18	3	2,041
87	93	241	210	80	9	15	9	13	28	1,711
140	809	27	106	89	7	50	10	44	17	2,571
144	61	30	308	109	54	69	6	17	2	1,735
281	293	212	2,046	193	59	129	107	124	8	7,580
121	123	41	362	49	7	19	18	14	2	1,538
105	69	74	1,237	102	11	349	48	19	8	4,696
256	216	201	449	158	38	77	117	27	16	4,153
154	43	86	509	90	84	67	41	33	17	2,631
240	161	178	657	100	10	78	50	25	12	3,690
225	176	197	573	109	20	84	44	11	5	3,535
64	63	144	562	61	4	26	25	17	4	2,122
195	30	1,150	46	113	34	52	25	16	20	3,223
202	51	568	15	116	93	48	29	18	1	2,807
154	26	219	10	41	36	38	12	30	2	1,784
116	24	357	51	122	4	39	18	43	7	2,905
341	74	636	68	291	50	104	79	30	11	4,169
119	22	280	392	123	17	32	8	25	2	2,513
47	82	66	362	61	3	35	3	11	2	1,487
94	291	173	422	150	107	219	24	33	39	3,773
39	21	174	108	88	15	24	2	13	4	1,489
35	42	141	228	62	9	28	7	18	5	1,622
89	102	262	692	205	53	34	21	14	3	3,410
4,103	3,777	7,283	14,658	3,351	854	1,941	1,005	677	261	91,421
30,003	27,795	25,140	15,961	15,649	8,248	8,118	6,065	3,335	1,289	330,616

候補者得票数							
栗田英男	佐藤親弘	山口好一	大川信助	戸叶武	杉田一郎	濱野清	計
9,619	268	767	8,625	1,862	68	246	29,279
491	82	5,081	34	1,471	21	281	18,401
1,657	183	353	665	2,041	86	288	24,495
167	2,638	45	3	600	607	87	5,026
125	1,576	17	8	286	676	135	3,406

選及挙定区員	市（区）郡町村	有権者数（失格者数を除く）			候補者得票数			
		男	女	計	小平久雄	松村光三	森下國雄	山田長司
第二区（五人）	中村	1,971	2,192	4,163	465	93	12	190
	長沼村	1,362	1,570	2,932	438	110	2	77
	久下田町	1,909	2,182	4,091	141	278	10	288
	物部村	1,789	2,031	3,820	123	51	5	167
	山前村	2,678	2,913	5,591	342	92	30	259
	田野村	1,347	1,525	2,872	248	33	32	72
	益子町	2,684	2,995	5,679	755	123	104	384
	七井村	1,641	1,907	3,548	168	43	59	225
	逆川村	1,557	1,697	3,254	277	99	39	326
	茂木町	2,608	3,151	5,759	754	310	78	813
	中川村	1,737	1,958	3,695	519	292	35	410
	須藤村	1,324	1,417	2,741	218	178	22	163
	小貝村	1,346	1,497	2,843	72	76	67	103
	市羽村	2,003	2,305	4,308	95	48	29	214
	祖母井町	1,648	1,952	3,600	67	6	24	145
	南高根沢村	1,647	1,812	3,459	59	59	10	66
	水橋村	1,550	1,716	3,266	92	54	30	202
	清原村	2,313	2,643	4,956	144	60	16	160
	計	**38,545**	**43,596**	**82,141**	**5,423**	**2,215**	**740**	**4,934**
	下都賀郡							
	大宮村	1,597	1,810	3,407	78	1,272	48	170
	国府村	1,633	1,772	3,405	191	1,262	53	145
	壬生町	2,834	3,151	5,985	1,525	960	26	377
	稲葉村	1,856	2,038	3,894	1,126	657	26	176
	南犬飼村	1,861	2,090	3,951	1,046	511	12	366
	姿村	1,281	1,418	2,699	1,291	196	23	114
	石橋町	1,780	2,036	3,816	1,814	138	60	346
	国分寺村	2,501	2,648	5,149	1,423	371	154	500
	桑村	2,318	2,508	4,826	1,871	488	76	386
	絹村	2,109	2,386	4,495	1,798	731	55	157
	小山町	5,522	6,308	11,830	4,395	890	441	1,526
	大谷村	2,487	2,683	5,170	1,602	551	99	377
	間々田町	2,467	2,736	5,203	1,368	446	62	566
	野木村	2,686	2,896	5,582	1,243	617	49	434
	生井村	1,106	1,161	2,267	605	393	10	491
	寒川村	737	847	1,584	320	160	92	228

栗田英男	佐藤親弘	山口好一	大川信助	戸叶武	杉田一郎	濱野清	計
227	1,745	24	3	108	141	29	3,037
46	1,361	16	4	113	94	26	2,287
161	2,027	29	15	140	137	25	3,251
59	2,024	17	62	119	144	135	2,906
263	2,322	17	12	267	217	139	3,960
262	816	21	3	138	311	48	1,984
179	1,419	74	4	373	422	125	3,962
139	1,058	24	4	355	423	213	2,711
115	792	13	5	234	452	45	2,397
359	1,173	29	19	523	449	70	4,577
133	772	33	3	303	321	23	2,844
131	817	17	2	200	363	23	2,134
93	770	19	2	211	780	31	2,224
94	1,233	25	6	221	1,254	87	3,306
63	521	15	1	142	1,885	115	2,984
34	950	22	16	159	1,259	48	2,682
160	1,102	29	3	134	732	99	2,637
116	1,223	39	11	287	1,835	53	3,944
2,926	**26,339**	**525**	**186**	**4,913**	**12,502**	**1,556**	**62,259**
54	7	880	—	161	6	46	2,722
77	49	761	2	87	2	57	2,686
231	188	1,041	6	414	17	133	4,918
59	71	441	—	49	6	212	2,823
19	106	261	3	127	52	564	3,067
64	20	132	4	123	11	56	2,034
101	71	94	3	222	20	55	2,924
67	99	518	28	203	20	57	3,440
80	26	277	10	130	38	85	3,467
59	21	223	2	117	35	55	3,253
230	40	496	18	624	15	305	8,980
138	25	918	4	193	9	43	3,959
109	25	853	4	341	22	76	3,871
52	11	1,343	2	143	14	78	3,986
15	3	261	6	31	1	13	1,829
80	3	259	4	43	1	21	1,211

選及挙定区員	市（区）郡町村	有権者数（失格者数を除く）			候補者得票数			
		男	女	計	小平久雄	松村光三	森下國雄	山田長司
第二区（五人）	穂積村	1,054	1,164	2,218	651	583	43	174
	豊田村	2,052	2,240	4,292	897	1,040	296	239
	中村	1,062	1,189	2,251	405	434	41	138
	瑞穂村	1,468	1,683	3,151	611	859	61	155
	水代村	1,384	1,544	2,928	431	581	46	172
	部屋村	1,475	1,622	3,097	674	565	18	110
	藤岡町	1,577	1,846	3,423	429	900	154	250
	赤麻村	1,253	1,433	2,686	909	486	43	155
	三鴨村	1,306	1,526	2,832	327	432	193	169
	岩舟村	1,743	1,926	3,669	525	670	103	534
	小野寺村	1,513	1,737	3,250	577	224	153	734
	富山村	1,727	1,917	3,644	466	622	30	580
	静和村	1,238	1,358	2,596	479	505	61	238
	皆川村	1,556	1,681	3,237	357	953	38	73
	吹上村	1,946	2,098	4,044	126	1,528	46	97
	寺尾村	1,597	1,709	3,306	83	848	153	189
	赤津村	1,636	1,868	3,504	50	1,097	67	76
	家中村	1,768	2,118	3,886	83	1,323	46	140
	計	**62,130**	**69,147**	**131,277**	**29,776**	**23,293**	**2,878**	**10,582**
	安蘇郡							
	田沼町	4,313	4,869	9,182	91	411	3,491	1,848
	三好村	904	1,017	1,921	13	18	1,210	296
	葛生町	2,969	3,219	6,188	189	114	1,805	1,485
	常盤村	1,264	1,285	2,549	162	87	1,138	405
	氷室村	723	761	1,484	21	54	633	133
	野上村	812	858	1,670	14	3	1,051	146
	飛駒村	1,043	1,101	2,144	61	22	937	477
	新合村	1,281	1,467	2,748	24	33	1,005	990
	赤見町	2,591	3,180	5,771	40	104	1,923	1,437
	計	**15,900**	**17,757**	**33,657**	**615**	**846**	**13,193**	**7,217**
	足利郡							
	富田村	1,356	1,564	2,920	28	64	350	229
	吾妻村	969	1,115	2,084	34	9	180	102
	北郷村	2,076	2,423	4,499	43	135	299	342
	名草村	965	1,017	1,982	41	83	59	222
	三重村	1,516	1,849	3,365	24	182	145	240

栗田英男	佐藤親弘	山口好一	大川信助	戸叶武	杉田一郎	濱野清	計
27	3	144	—	62	3	26	1,716
39	36	664	11	106	3	65	3,396
87	8	386	2	64	1	157	1,723
66	6	734	9	100	7	54	2,662
81	4	450	56	280	5	27	2,133
132	20	528	4	148	3	9	2,211
137	10	320	12	205	8	45	2,470
87	—	218	6	77	6	49	2,036
76	4	401	11	69	10	163	1,855
385	4	386	13	112	5	36	2,773
269	31	263	—	82	4	108	2,445
45	8	877	54	214	4	73	2,973
68	6	409	2	125	5	35	1,933
46	66	720	3	104	1	80	2,441
98	6	844	8	139	6	18	2,916
37	13	508	4	492	7	23	2,357
49	18	1,134	1	135	5	25	2,657
83	25	1,300	2	82	1	47	3,132
3,247	**1,033**	**19,044**	**293**	**5,604**	**353**	**2,896**	**98,999**
585	10	69	79	775	12	53	7,424
45	2	7	3	144	1	8	1,747
288	56	140	62	623	15	53	4,830
98	13	31	8	143	7	14	2,106
110	7	37	8	276	3	5	1,287
7	—	3	2	281	—	6	1,513
53	4	37	23	71	5	5	1,695
109	1	28	34	89	2	15	2,330
206	19	101	478	287	5	55	4,655
1,501	**112**	**453**	**697**	**2,689**	**50**	**214**	**27,587**
482	4	28	958	346	1	30	2,520
271	6	21	1,122	189	1	30	1,965
1,129	46	57	1,038	389	8	25	3,511
400	5	24	631	87	3	13	1,568
605	26	34	905	476	8	30	2,675