上田蠶絲專門學校　野口新太郎
群馬社　小林榮夫
日本絹織株式會社島田工場　佐藤一
朝鮮紡織株式會社　宮澤茂雄
愛媛縣西宇和郡双岩村　清水保
熊本縣鹿本郡米田村　集山喜吉

■絹絲紡績科第三回【七名】　大正十三年

上田蠶絲專門學校　林太郎
商工省特許局　濱香三
上田蠶絲專門學校　香山清和
死亡　田子英人
帝國農會　碓氷茂
入〇一組製絲場　小松忠一郎
豐橋市花田町角田一八四　宮本靜雄

■絹絲紡績科第四回【十二名】　大正十四年

京大農學部　橋詰英雄
東洋レイヨン株式會社　西村武男
信濃製絲井上工場　（舊小林）神林浩三
兵庫縣養父郡大藏村　高品喜一郎
日東紡績株式會社郡山工場　根岸只吉
京都帝國大學農學部　宇野修二
死亡　小林立夫

兵庫縣明石郡平野小學校　阿久澤清
長野縣小縣郡長瀨村　櫻井隆夫
春日實業補習學校　（舊柄澤）三宅玉留
上田蠶絲專門學校　宮下丈夫
東京府荏原郡北蒲田一二三七　（舊若菜）本吉省

■絹絲紡績科第五回【十三名】　大正十五年

岸和田紡績株式會社春木工場　今吉築郎
神戶生絲檢查所　今村與志郎
關西製絲株式會社松坂分工場　岡豐治郎
橫濱輸出絹織物檢查所　岡崎喜熊
白木屋吳服店　小幡識
星野蠶絲化學研究所　垣內源一
岸和田紡績株式會社　吉津柏
日東紡績株式會社　吉田六郎
大日本紡績株式會社岐阜工場　中尾七郎
死亡　柳澤昇
昭和紡績株式會社　山下矢之助
臺灣臺中州大甲郡清水町西勢　平田清親
死亡　平野定雄

■絹絲紡績科第六回【十一名】　昭和二年

富山縣下新川郡西布施村　入井三郎
常田館製絲場　橋本和夫

日本絹織株式會社　本田圭吉
京都第一工業製藥株式會社名古屋支店　笠原五郎
郡是製絲株式會社工務課　吉松千秋
昭和機械工作所　上田和男
大分縣大野郡井田村　藤居義明
長崎紡績株式會社青島工場　白井武
堺澤商店　島倉惣次郎
京城醫學專門學校　廣瀨廣
死亡　鈴木俊彥

■絹絲紡績科第七回【十五名】　昭和三年

日本毛絲紡績株式會社岐阜工場　市原安臣
長野縣上高井郡豐洲村　市村信雄
滿洲製麻株式會社　橋本辰次郎
愛知縣毛織物檢查所　大谷隼人
東洋レイヨン株式會社　大橋富治郎
日東紡績株式會社　加藤敏雄
大阪府工業獎勵館　吉田亮
上田市橫町　高橋眞澄
日東紡績株式會社　宇治義春
山保毛織株式會社　安井健一
大阪府下龍華町安中　山內龍一
倉敷絹織株式會社　江野村一雄
北諸縣郡是製絲會社　坂本政雄
松本精練場　湯原諄
東洋レイヨン株式會社　椎屋藤良

■絹絲紡績科第八回【十一名】　昭和四年

朝鮮紡織株式會社　加藤明
廣島縣工業試驗場　上垣內武彥
宮城縣刈田郡齋川村　谷津尙
第一ラミー株式會社　山下易
日東紡績株式會社　藤井富美男
近江帆布株式會社　藤田齊
新潟縣中頸城郡泉村　小林尙一
長野縣上伊那郡南向村　高坂巖保
上田蠶絲專門學校　北原基
東洋レイヨン株式會社　北村育穆
橫濱生絲檢查所　平林茂

■絹絲紡績科第九回【十一名】　昭和五年

關東紡績株式會社平塚工場　石田次夫
鐘紡京都支店　竹內方榮
大阪府內務部工務課　內藤邦雄
蠶絲科學研究會　草野弘
山口縣玖珂郡米川村　山手信男
龜山製絲場　坂求

吳羽紡績株式會社　桐本他喜男
北泉紡績所　三浦長平
金澤輸出絹織物檢査所　品川末夫
第一ラミー株式會社　四宮太郎
兵庫縣姫路警察署　平野岩夫

■絹絲紡績科第十回　【十二名】　昭和六年

昭和絹絲株式會社　西村盈保
横濱生絲檢査所　細井滿
愛知縣下地町　星野進
東洋整毛株式會社　東地宏
兩毛整織株式會社　和田貞政
鐘淵紡績株式會社新町工場　横瀬政之助
長崎紡織株式會社　中村治三郎
工兵第十四大隊第三中隊　柳澤信義
電信第二聯隊第三中隊　松崎武雄
步兵第十五聯隊第四中隊　小林忠十郎
步兵第七十八聯隊第五中隊　佐久間幸一
鹿兒島縣無水町　瀬脇休信

■絹絲紡績科第十一回　【十二名】　昭和七年

近江絹絲紡績株式會社　岩田恒次
白木屋　花房清一
岸和田紡績株式會社　大塚富雄
近江帆布株式會社彦根工場　川島信夫
横濱生絲檢査所　勝田清三郎
長崎紡織株式會社塀工場　田村朝之助
第一ラミー紡績株式會社　中森謹二
横濱生絲檢査所　山名享四郎
酒伊精練加工場　丸山力藏
吳羽紡績株式會社　藤澤喜一郎
倉敷紡績株式會社　近藤清一
愛知縣毛織物檢査所津島支所　木曾信雄

二、修業者氏名

■養蠶科第一回　【八名】　大正三年

山形縣蠶業取締所寒河支所　今井又藏
全羅南道光陽郡廳　朴墉燮
株式會社協濟公司　林漢龍
群馬縣多野郡美土里村　折茂正太郎
愛知縣葉栗郡木曾川町　神邊勘三郎
大陸商會　金學仁
長野縣屋代高等女學校　箕輪貞三
東京市赤坂區青山南町五ノ八四　仙場秀次郎

■養蠶科第二回　【三名】　大正四年

鳥取縣氣高郡湖山村　上山巖
山形縣廳農務課　古山宗八
埼玉縣兒玉町　淺見好雄

■養蠶科第三回　【六名】　大正五年

新潟蠶業取締所小出支所　（舊北村）登坂忠吉
福島縣相馬農蠶學校　富澤政治
東洋紡績株式會社姫路絹絲工場　（舊小林）立岩笑保
死亡　栗原貫次
群馬縣蠶業取締所富岡支所　（舊松谷）福田鐵之助
長野縣蠶業取締所福島支所　志田傳次郎

■養蠶科第四回　【七名】　大正六年

群馬社　横山宗次
宮城縣亘理郡山下村　（舊清吉）高橋義三郎
群馬縣多野郡美九里村　高山長五郎
長野縣下伊那郡農會　田口博輔
岡山縣苫田郡農會　小林輝一
蠶業試驗場　佐藤國一
死亡　三浦八郎

■養蠶科選科第五回　【一名】　大正七年

新潟縣栃尾實業學校　廣井俊一

■養蠶科選科第六回　【三名】　大正八年

生絲の國社　猪坂直一
山形縣蠶業試驗場　小山田啓造
鹿兒島縣鹿兒島養蠶同業組合　宇都宮休一

■養蠶科選科第七回　【三名】　大正九年

群馬縣蠶業取締所　都丸晴治
青森縣上北郡野邊地町　中村龜四郎
全羅南道潭陽郡廳　金昌漢

■養蠶科選科第八回　【七名】　大正十年

滋賀縣廳蠶絲課　石原石司
山形縣東村山郡成生村　武田豊太郎
鳥取縣岩美郡宇倍野村　前田節男
死亡　小守末吉
平野壽商店　勅使河原保
岩手縣東磐井郡摺澤村　菊地精一
忠清南道蒸岐郡廳　三好圭一

■養蠶科選科第九回　【二名】　大正十一年

埼玉縣蠶業取締所本庄支所　細野信太郎
群馬縣勢多郡下川淵村　町田壽男

■養蠶科選科第十回　【五名】　大正十二年

長野縣蠶業取締所伊那支所　向井玫彌
平安南道廳　內田憲治

群馬縣勢多郡芳賀村　宇田虎一郎
名古屋市中區仲ノ町　小中潔
三榮社　松浦清

■養蠶科選科第十一回【五名】　大正十三年

長野縣小縣郡依田村　長谷川正雄
茨城縣眞壁郡下妻村　倉持高之助
愛知縣額田郡常磐村　深田銀作
藤本蠶業株式會社眞壁支店　佐藤義助
群馬縣北甘樂郡磐戶村　（舊庭屋）佐藤雄次郎

■養蠶科選科第十二回【五名】　大正十四年

山形縣廳　井上兵一郎
伊豆七島優良蠶種株式會社　金澤丈也
愛知縣南設樂郡新城町平井　柿田賓作
沖繩縣農事試驗場蠶業部　（舊有川）中山吉二
群馬縣農會　山形新太郎

■養蠶科選科第十三回（十一名）　大正十五年

山形縣蠶業試驗場　岩瀨三郎
長野縣蠶業取締所中野支所　井上泰市
群馬縣蠶業取締所前橋支所　大熊市治郎
愛知縣葉栗郡木曾川町　川合清
龍江生絲販賣利用組合　加々井精喜
片倉製絲紡績株式會社鴨島工場　金子幸一

千葉縣酒々井町　叶世高義
福島縣信夫郡大森村　小林憲政
長崎縣北高來郡諫早町　齋藤孝道
片倉蠶種製造所，　三浦與六
　水野廣

■養蠶科選科第十四回（二名）　昭和二年

福島縣蠶業取締所若松支所　大越信
長野縣小縣蠶種同業組合　氏家忠次

■養蠶科選科第十五回（四名）　昭和三年

高知縣蠶業取締所　川上與三郎
山形縣蠶業取締所赤湯支所　仲島幸藏
片倉一代雜種普及團　降旗孝
筑摩社　宮崎秋雄

■養蠶科選科第十六回（三名）　昭和四年

福島縣伊達郡栗野村　池田篤治
上田蠶絲專門學校　北澤孝一
京畿道蠶業取締所　姜景喜

■養蠶科選科第十七回（三名）　昭和五年

福島縣蠶業取締所三春支所　小林辰夫
平安北道義州面　金炳龍
江蘇省立蠶業試驗場　周元功

■養蠶科選科第十八回（一名）　昭和六年

止善館蠶種製造所　永井眞吉

■養蠶科選科第十九回（一名）　昭和七年

上田市新町　濱村一彥

■製絲科選科第二回（二名）　大正四年

秋田縣北秋田郡花岡村　鳥潟暢三
死亡　甲田昇

■製絲科選科第五回（四名）　大正七年

船越商店　船越重勝
東洋紡績株式會社姬路工場　戶村靈藏
米澤市元西馬口勞町一九〇　夏井範永
岡崎製絲株式會社　味澤泰造

■製絲科選科第六回（一名）　大正八年

日本蠶絲機械商會　唐木田藤五郎

■製絲科選科第七回（三名）　大正九年

群馬縣佐波郡島村　栗原保定
高田市南東町　藤本與太郎
橫濱市中區本牧町天德寺　關口三郎

■製絲科選科第八回（四名）　大正十年

開國館　尾澤義郎
日本電氣內一業俱樂部　津留稔
日本絹織株式會社島3工場　黑田誠一郎
大日本生絲販賣組合聯合會　小宮山太助

■製絲科選科第九回（一名）　大正十一年

滿洲蠶絲株式會社　長田保美

■製絲科選科第十回（六名）　大正十二年

若林製絲小川工場　若林新一郎
石川組　小山田道男
上田市役所　高島正巳
山十製絲株式會社大邱製絲場　權寧九
愛三製絲株式會社　平塚兵次
鈴木製絲場　鈴木賓鈴

■製絲科選科第十一回（一名）　大正十三年

丸交組製絲場　（舊大畑）關口得三

■製絲科選科第十二回（三名）　大正十四年

群馬縣佐波郡伊勢崎町　德江市郎
郡是製絲株式會社　緒方良純
郡是製絲株式會社　和田虎三

■製絲科選科第十三回（二名）　大正十五年

山形縣東置賜郡漆山村　多勢義三
大畑製絲富來分工場　大畑輝雄

■製絲科選科第十四回（三名）　昭和二年

松陽製絲場　足立勝彥
大倉製絲株式會社　吉野利一
杭州繰絲廠　沈九如

■製絲科選科第十五回　（四名）　昭和三年

矢島組製絲場　荻原國雄
羽前社　栖澤富雄
片倉平野丸二製絲場　角替越夫
神榮生絲橫濱支店　遠藤榮一

■製絲科選科第十六回　（六名）　昭和四年

長野縣岩村田町　星野豐
丸共製絲株式會社　渡邊幸雄
長野縣須坂町　田尻恒治
山口縣豐浦郡清末村　內田幸成
不明　安本武一郎
在上海　徐晉鐘

■製絲科選科第十七回　（六名）　昭和五年

昭榮製絲上諏訪工場　矢島陸之助
高木製絲場　小松孝藏
中華民國浙江省杭州偉成公司　程振夏
會陽製絲株式會社　湯淺文雄
群馬社沼田工場　宮野保夫
交水社丸二製絲場　關口幸四郎

■製絲科選科第十八回　（六名）　昭和六年

小山製絲合資會社　原井國男
三井物產株式會社橫濱支店　林謹一
中華民國蘇州女子蠶業學校　張復昇
東六工社　荒木愼藏
長野縣諏訪郡湖南村　關幸作
鈴木製絲場　鈴木保男

■製絲科選科第十九回　（四名）　昭和七年

岡山縣吉備郡二万村　鳥羽誠
前橋市神明町　富岡正男
安樂製絲所　加來芳文
郡是製絲株式會社　黑木藤雄

■絹絲紡績科選科第一回　（三名）　大正十一年

上田實科高等女學校　金子梓郎
長谷川木工製作所　大矢健次郎
岐阜市白山町　清永巖

■絹絲紡績科選科第二回　（三名）　大正十二年

橫濱生絲檢查所　後藤政之
日東紡績株式會社　安倍恒雄
東京麻絲紡績株式會社　青木喬

■絹絲紡績科選科第三回　（一名）　大正十五年

長野縣小縣郡丸子町　鈴木彥兵衞

■絹絲紡績科選科第四回　（一名）　昭和三年

日出紡織株式會社大津工場　宮西憲二

■絹絲紡績科選科第五回　（一名）　昭和五年

日出紡織株式會社姬路工場　荒川一男

■絹絲紡績科選科第十回　（一名）　昭和六年

長野縣諏訪郡平野村　武井一郎

■絹絲紡績科選科第十一回　（一名）　昭和七年

三夜莊　保々鉄三

■養蠶科本科第一回　（一名）　大正十三年

新潟縣上組農學校　增田孝（舊上村）

■製絲科本科第一回　（三名）　大正七年

廣島縣高田郡市川村　友重誠三
神戶生絲檢查所　谷口伴次郎
長野縣北佐久郡三井村　中澤文太郎

■製絲科本科第二回　（一名）　大正十年

小笠原喜代三

■製絲科本科第三回　（二名）　昭和四年

交水社　庭野明之助
關西製絲株式會社　中木績

■絹絲紡績科本科第一回　（一名）　大正十四年

大垣市南石切町　藤雄三（舊松岡）後

■製絲科研究科　（二名）　昭和五年

片倉製絲紡績株式會社川岸製絲所　片倉二郎
藤本蠶種株式會社　佐藤東平

■製絲科研究科　（二名）　昭和六年

長谷川製絲場　長谷川弘平
丸卜片倉製絲所　宮澤二郎

■製絲科研究科　（一名）　昭和七年

長野縣小縣郡丸子町　石川久

三、卒業者及修業者年次別

年次＼科	本科				選科				合計
	養蠶科	製絲科	絹絲紡績科	計	養蠶科	製絲科	絹絲紡績科	計	
大正三年	四五	四〇		八五	八	八		八	九三
仝 四年	三三	三一		六四	三	二		五	六九

卒業生

| | | |

東京	神奈川	新潟	富山	石川	福井	山梨	長野	岐阜	靜岡	愛知	三重	滋賀	京都	大阪	兵庫	奈良	和歌山
二	五	一六	三	三	二	一二	一六六	一二	一六	三〇	九	五	三	三	七	四	五
一	四	一八	二	三	三	一	一九五	六	二二	三四	八	三	一二	一	八	三	五
二	一	二	四	一		一	三七	三	九	五	四	一	一	一	一一		一
六八	七九	一七	一一	八	三	八	二三六	二四	一七	四一	二九	一七	三七	一七	五〇	六	六
八	七	一	六	一	三	一	一八	六	四	一	二	一	二	八	一三	四	一
三〇	六九	六		一	二	三	七八	八	二	六	一五	六	二九	三	三八	四	二
三〇	三	一〇	五	四		五	一四〇	三	一〇	一三	一二	一五	六	一	二六	八	一〇
六	一〇	三六	九	七	五	一四	三九八	一	三八	二一	二二	七三	一五	五	二六	八	
九	一三	二一	一三	一九	一六	七	一七	一三	一九	一九	二三	一六	一九	一一	一七		
一〇	七七	一九	一〇	一七	一六	七	一五	一三	一九	一〇	五	一五	一一	一一	一七		
二	七	一	一	一	一	一	一	一	一	一	一	一	一	一	一		
八	一四	一九	一〇	一〇	一〇	一〇	一〇	一〇	一〇	一〇	一〇	一〇	一〇	一〇	一〇	一〇	一〇
二	一	二	二	二	二	二	二	二	二	二	二	二	二	二	二	二	二
一	一	一	一	一	一	一	一	一	一	一	一	一	一	一	一	一	一

朝鮮	九				九	三六	一六	二	五四
滿洲						六	一	一	八
中華民國	一				一	一	三	一	五
米國							六		六
計	五〇八	五〇七	一二六	一、一四一	四七二	四六〇	一〇九	一、〇四一

五、卒業者職業別

種別	養蠶科	製絲科	絹絲紡績科	計	百分率
官廳	一七八	八三	一六	二七七	二四
學校	一六九	二二	八	一九九	一七
製絲會社	三七	二一八	一一	二六六	二三
紡績會社	、	一三	四二	五五	五
商會		四七	四	五一	五
兵役	四	七	四	一五	一
自營	六二	二五	八	九六	八
上級學校入學者	八		三	一一	一
其他	二六	五二	二〇	九八	八
計	四八四	四六七	一一六	一、〇六七	
備考死亡	二四	四〇	一〇	七四	六

附錄

一、上田蠶絲專門學校校友會規則

第一條　本會ハ會員相互ノ交誼ヲ厚クシ智德ヲ磨キ身體ヲ錬リ以テ本校ノ校風ヲ發揮スルヲ目的トス

第二條　本會ヲ上田蠶絲專門學校校友會ト稱ス

第三條　本會ノ會員ハ左ノ四種トス

一、通常會員　本校學生

二、特別會員　本校卒業生本校修業生

三、賛助會員　本校職員及本校ニ緣故アル者

四、名譽會員　會長ノ推薦ニ係ル者

第四條　本會ノ目的ヲ達センカ爲メ左ノ十部ヲ置ク

一、總務部

二、文藝部
三、劍道部
四、柔道部
五、庭球部
六、弓道部
七、山岳部
八、辯論部
九、野球部
十、競技部

第五條　本會ニ左ノ役員ヲ置ク

一、會長　一名
二、副會長　一名
三、部長　十名
四、評議員　若干名
五、委員　若干名

第六條　役員ノ職務ハ左ノ如シ

一、會長ハ會務ヲ總理シ本會ヲ代表ス
二、副會長ハ會長ヲ補佐シ會長ノ故障アルトキハ之ヲ代理ス
三、部長ハ會長ノ指揮ニ從ヒ各部ノ事務ヲ統轄ス
四、評議員ハ役員會議ニ列席シ意見ヲ述ヘ議決ニ參與ス
五、委員ハ部長ノ指揮ニ從ヒ各部ノ分擔事務ニ從事ス

第七條　會長ニハ學校長ヲ推戴シ副會長部長及評議員ハ贊助員中ニ就キ會長ノ指名トシ委員ハ特別會員及學生ノ互選トス

第八條　役員ノ任期ハ一箇年トシ毎年二月之ヲ選任ス

第九條　本會全體ニ關スル事項ハ役員會議ノ議決ニ依ル
役員會議ニ於テハ左ノ事項ヲ議決ス
一、規則及會則ノ制定及改廢
二、豫算及決算ニ關スル事項

三、運動會ニ關スル事項
四、其他重要ナル事項

第十條　役員會議ハ每年四月會長之ヲ召集ス但シ必要ノ場合ニハ臨時召集スルコトアルヘシ

第十一條　役員會議ハ總役員ノ三分ノ二以上出席スルニ非サレハ議事ヲ開キ議決ヲ爲スコトヲ得ス

第十二條　役員會議ノ議事ハ過半數ヲ以テ決ス可否同數ナルトキハ會長ノ決スル所ニ依ル

第十三條　本會ノ經費ハ會費及寄附金ヲ以テ之ニ充ツ尙必要ニ應シテハ基金ノ利子ヲ流用スルコトヲ得

一、通常會員ハ入會ノ際入會金トシテ金參圓ヲ總務部ニ納付スヘシ
二、通常會員ハ會費トシテ年額八圓五十錢ヲ三分シ第一學期三圓第二學期三圓第三學期ニ二圓五十錢ヲ每授業料納期ニ總務部ニ納付スヘシ
三、名譽會員賛助會員特別會員ハ別ニ會費ヲ徵收セス

第十四條　通常會員ハ基金トシテ卒業又ハ修業ノ際金貳圓ヲ總務部ニ納付スヘシ

第十五條　本會ノ會計年度ハ四月一日ヨリ翌年三月末日迄トス

第十六條　本會ノ收支決算ハ每年四月之ヲ報告ス

第十七條　本規則ハ役員會議ノ議決ニヨリ之ヲ改正スルコトヲ得
前項ノ議決ハ出席役員四分ノ三以上ノ多數ヲ得ヘキモノトス

第十八條　委員ノ選擧及各部ニ關スル細則ハ別ニ之ヲ定ム

二、昭和七年度校友會役員

會長　針塚長太郎
副會長　井上柳梧

部名	學生委員
部長	特別委員
養蠶科	製絲科
紡績科	

總務	佐藤利一	金澤勇 窪田潤 林太郎	宮入保 牧島章吾 中村一喜	川村五郎 田ノ岡實 岩切作次	星田馨 吉田義人 細井政吉
文藝	遠藤保太郎	高瀨毅一 荻原清治 香山清和	矢野宗彥 村山晨義 倉澤恒夫 國島正	矢島文男 志賀覺 松野輝彥 尾澤敏男	手塚勇 野間直之 唐澤正 黑岩君雄
劍道	和田仙太郎		清水洸 箱山六郎 服部令吉	田上忠義 池田爲雄 猪之原良好	寺井子藏 藤井爲五郎 柴田久
柔道	岡德治郎		赤池勝男 平岡英司 青木幹雄	喜多尾猪門 市原文雄 橋本嵩	篠田正信 町田志敏 野尻巴
庭球	清水寬孝		宮川千三郎 入佐一郎 羽吉正雄	松村惠一 横澤平 吉越繁夫	鈴木力 乾正 木下重政

弓道	內田浩		倉元隆太 坂口芳文 鎧塚好作	萱野恒 松浦彰義 原田正彬	近藤義信 佐藤一郎 小澤利雄
山岳	北澤周一		蓮沼光治 齋藤利雄 西澤正一	三宅勳 益淵誠正 田中齊	北澤琢郎 矢島行雄 飯田喜雄
辯論	金子英雄		賴富正廣 藤澤豐 白土孫七郎	篠原林助 一ノ瀨茂 武者忠彥	大川猪之作 鈴木一郎 河村信夫
野球	野口新太郎		森川博 石塚亮 鈴木茂	角田勝郎 熊谷俊三 清水英一	立木一千 山田隼男 百瀨文雄
競技	出田剛介		山崎勝巳 高野賢造 渡邊嘉博	石开清六 白井四良 上木忠士	松澤榮 榎本健治 岡田正雄

上田蠶絲專門學校一覽 終

評議員

阿形輝司　早川直瀨　蒲生俊興　倉澤美德　依田啓藏

大瀧照太郎　原田親雄　林貞三　小澤綱吉　赤尾英三

石倉新十郎　古谷榮藏　三谷徹　和田主計

上田蠶絲專門學校建物配置圖

敷地總坪數　三二、三三四
建物總坪數　四、六五二
鐵筋平家　二八三
二階家　一三一
煉瓦造平家　一〇五
二階家　二〇
木造平家　三、五二七
二階家　五八六

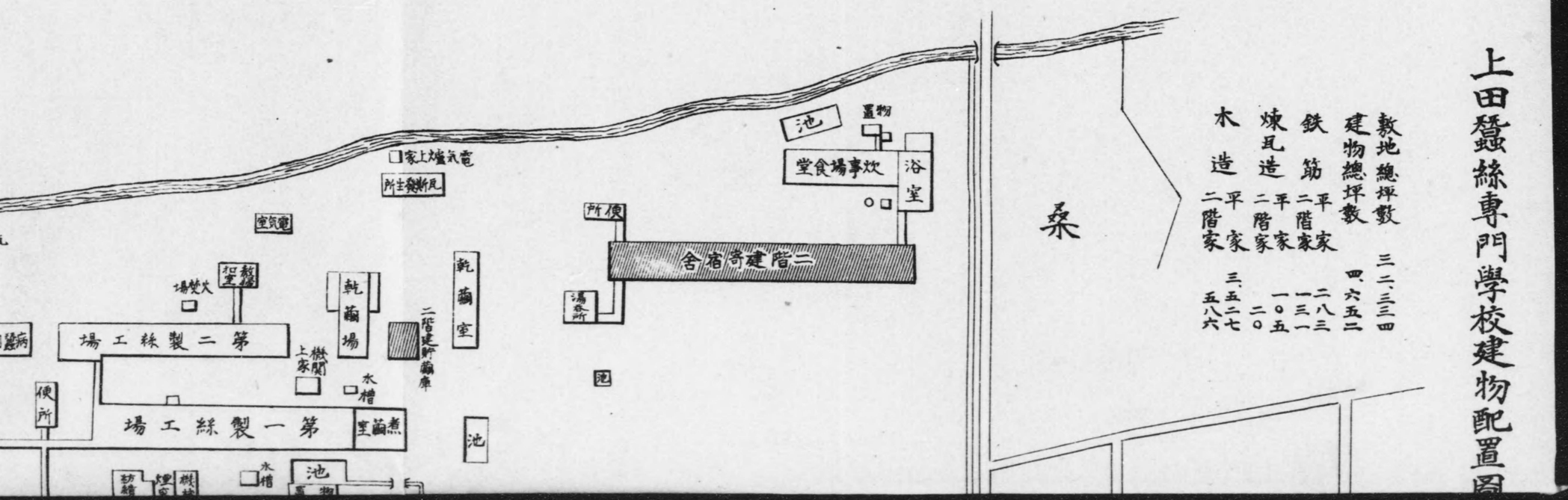

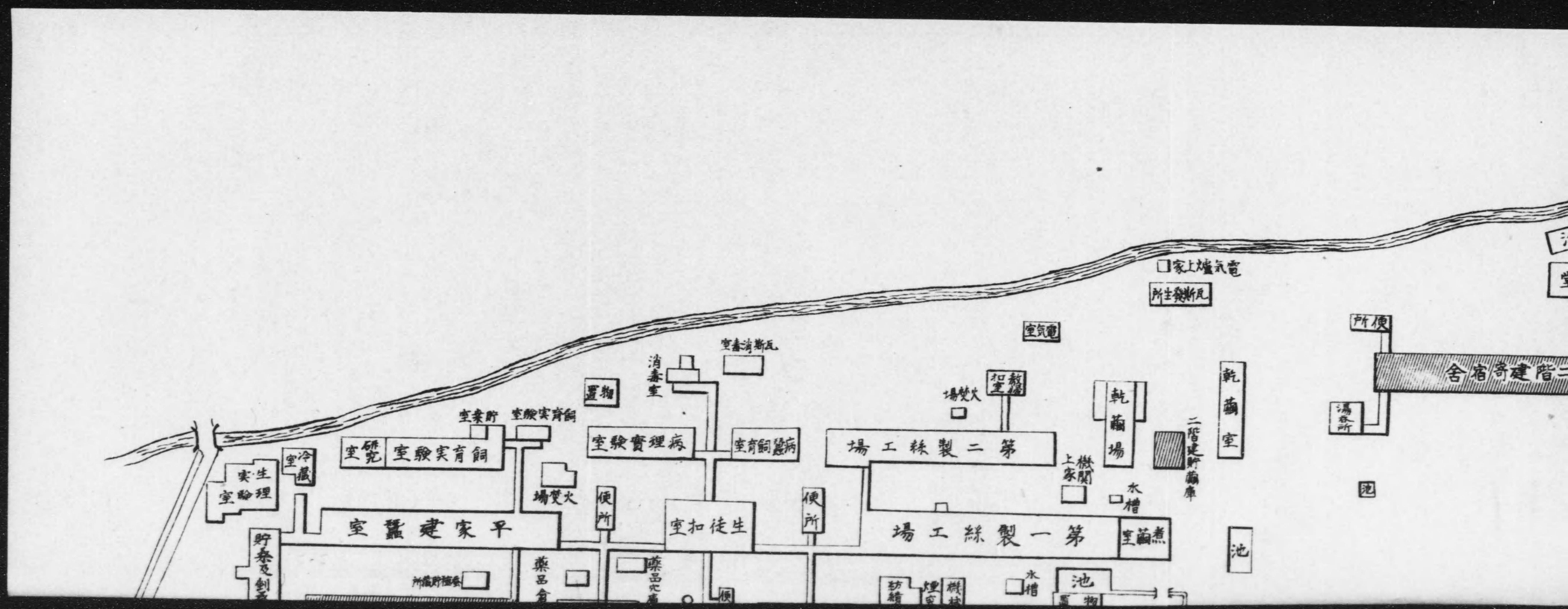

電氣爐上家
瓦斯發生所
電氣室
便所
二階建寄宿舍
瓦斯消毒室
消毒室
物置
火焚場
敷揚扣室
乾繭場
乾繭室
湯呑所
二階建貯繭庫
貯桑室
飼育實驗室
研究室
病理實驗室
病蠶飼育室
第二製絲工場
上家
機關
水槽
生理實驗室
冷藏室
火焚場
便所
生徒扣室
便所
第一製絲工場
煮繭室
池
平家建蠶室
貯桑及剝
藥品倉
藥品穴庫
水槽
池

建物配置圖

縮尺千二百分ノ一

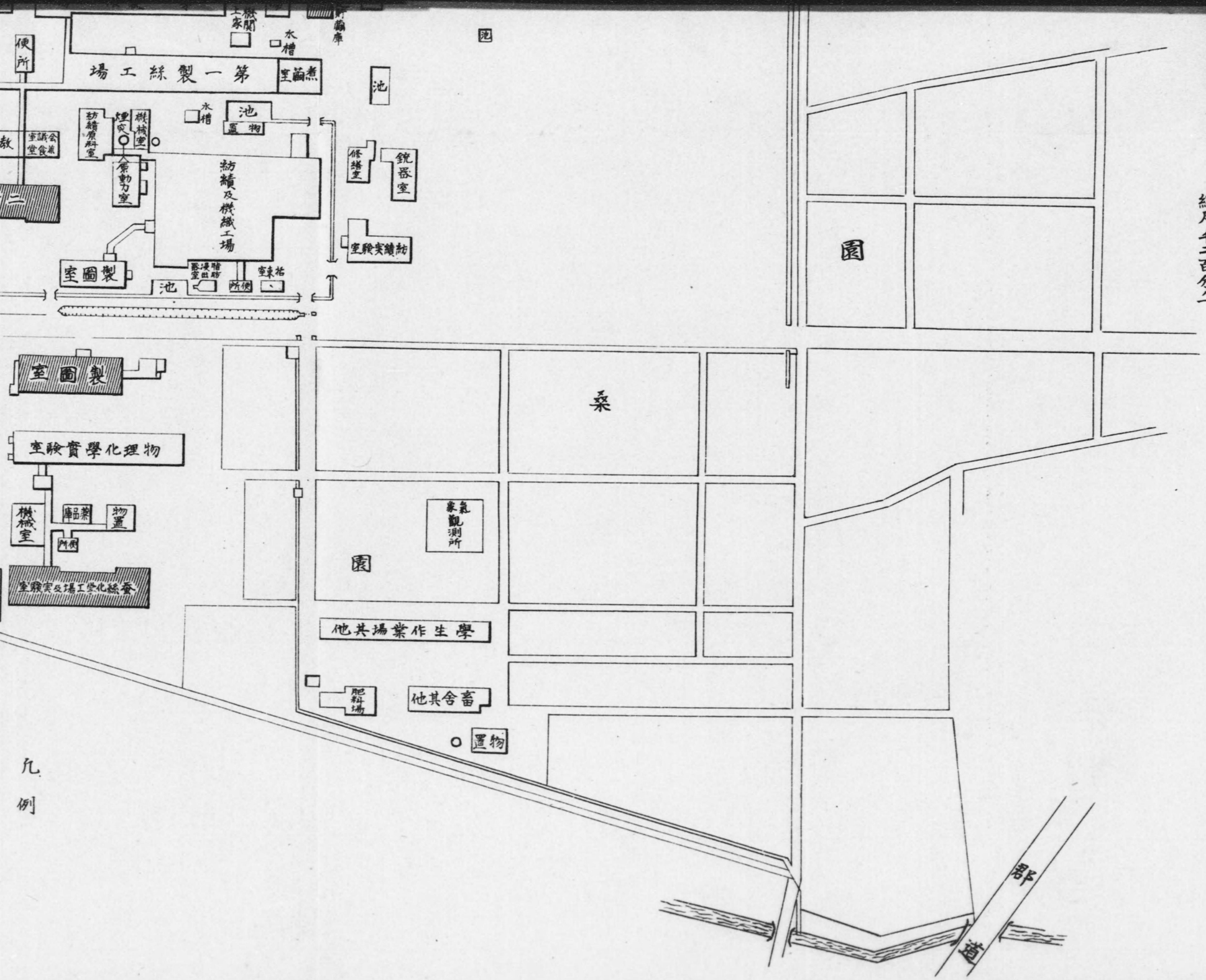

凡例

生理実験室
平家建蠶室
貯桑及製桑室
二階建蠶室
雨天体操場
生物学教室
御真影奉安所
門衛所
教室
教室
二階建教室及事務室
便所
便所
便所
生徒扣室
火葬場
薬品倉庫
薬品庫
顕微鏡実験室
会議室兼食堂
第一製絲工場
煮繭室
水槽
池
汽罐室
修繕室
紡績及機織工場
紡績原料室
機械室
原動力室
煙突
水槽
池
室験実繊紡
室験実織機
室験実織機
室験実繊紡
室験実織機
室験実織機
室験実繊紡
室験実織機
室験実織機

昭和七年六月二十日印刷
昭和七年六月三十日發行　（非賣品）

編輯兼發行者　上田蠶絲專門學校
長野縣上田市四八〇〇番地
電話四〇六番
六六一番

印刷人　中澤勝治郎
長野縣上田市五七九五番地

印刷所　中澤活版所

291.5
13
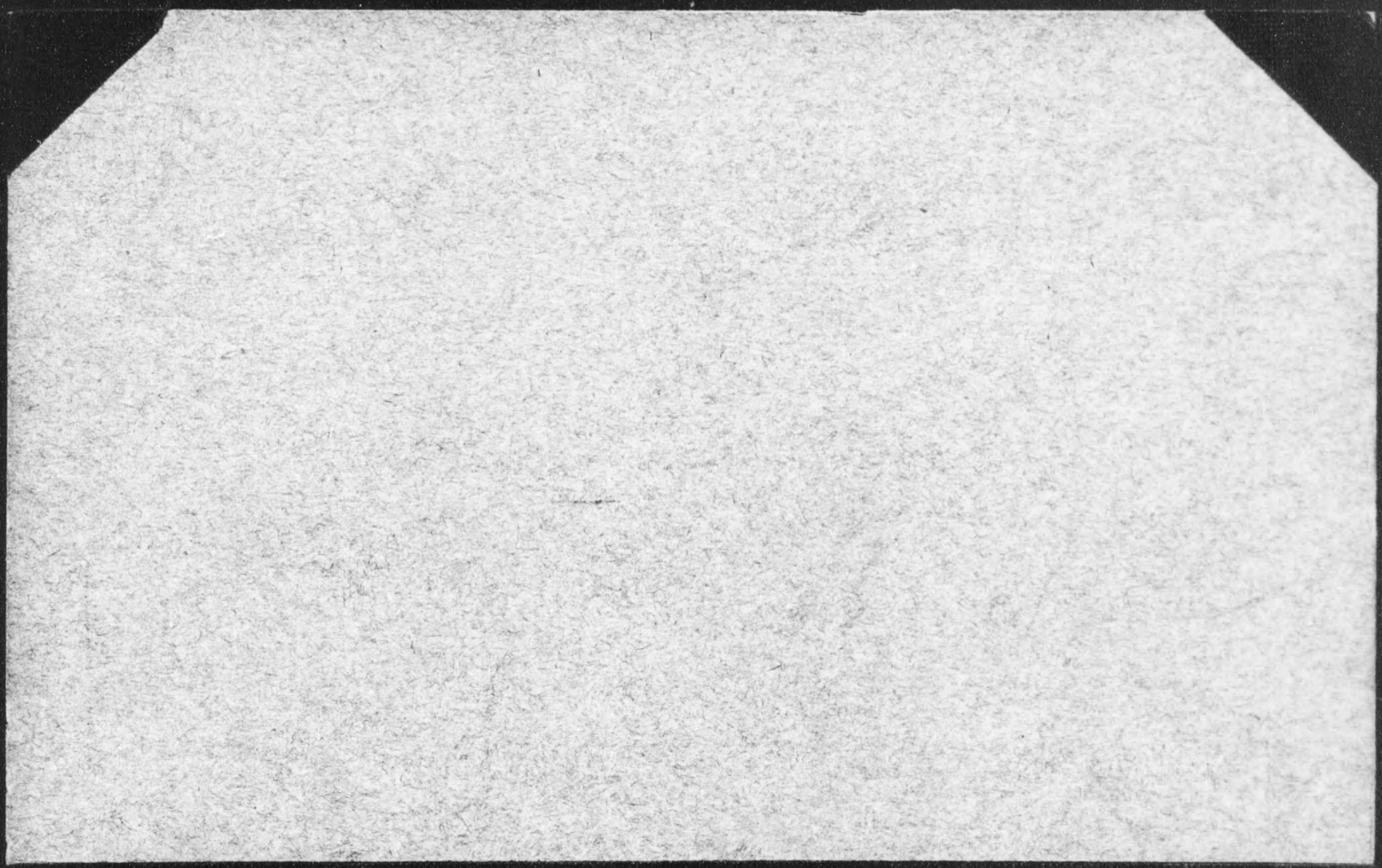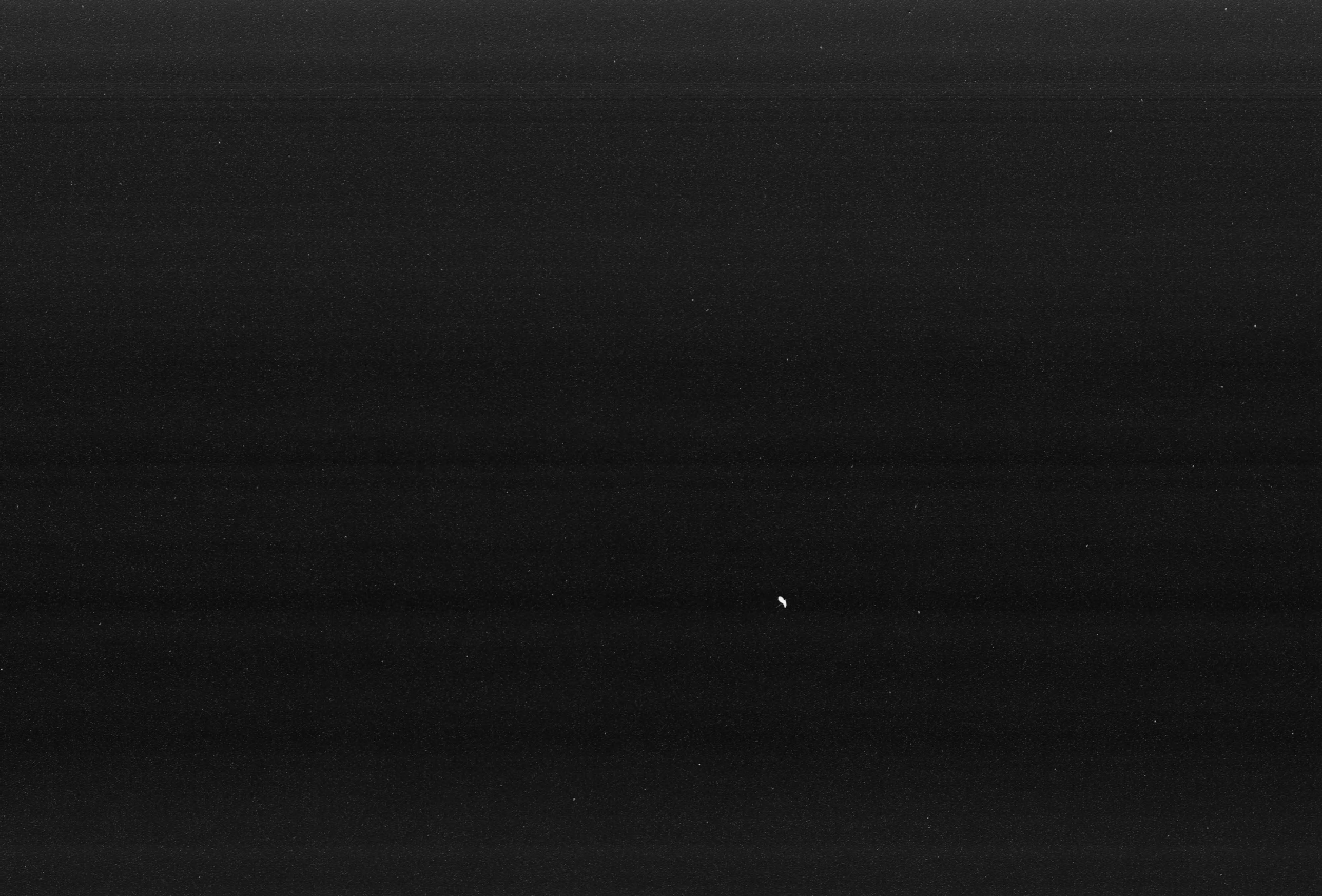
291.5
13