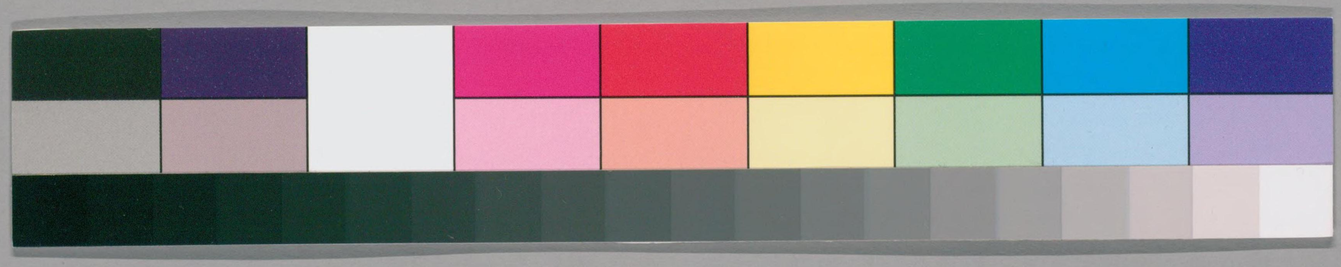

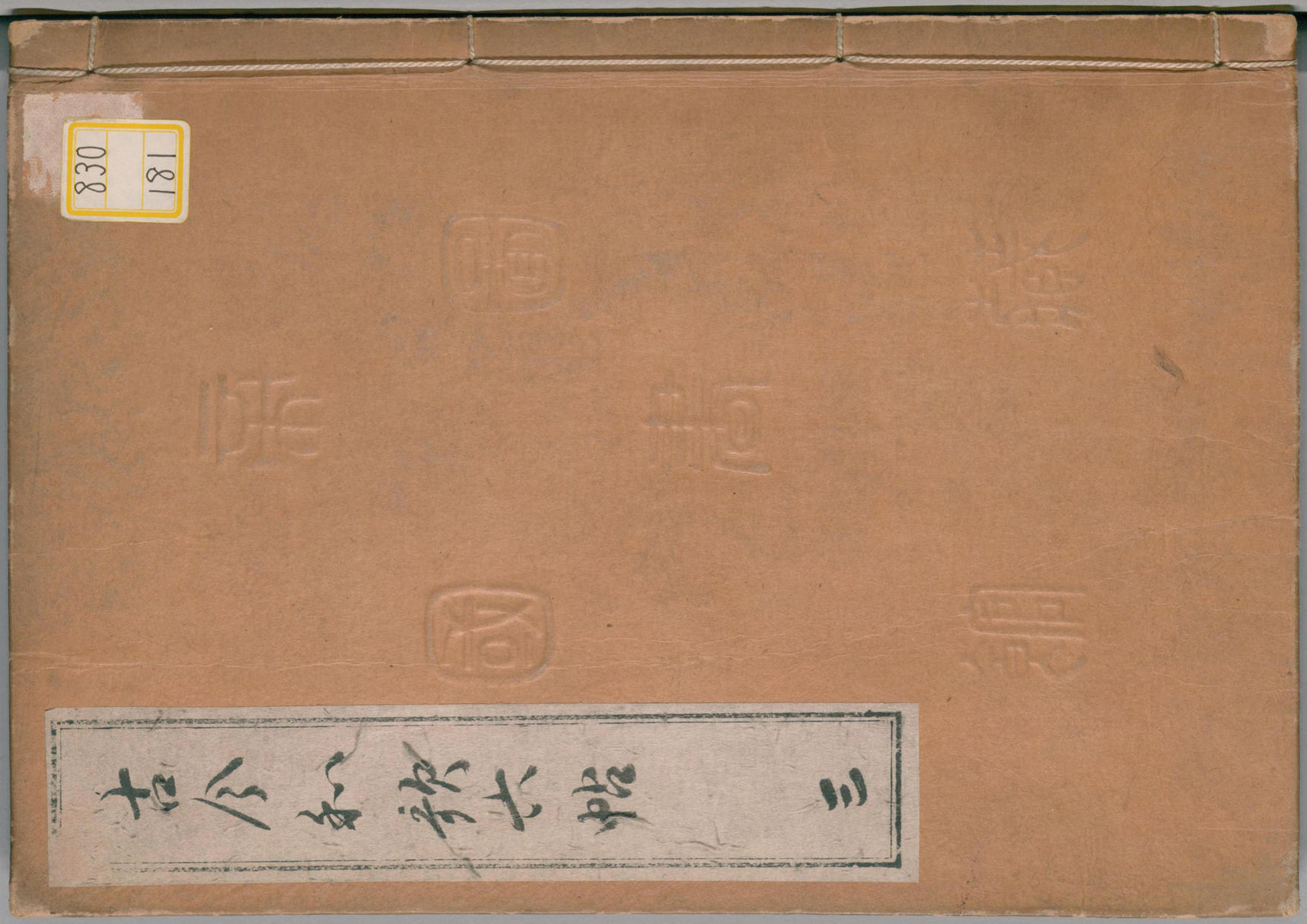

830
181

ガラス使用

国立国会図書館　タイトル『古今和歌六帖 6巻』 請求記号 830-181

古今和歌六帖 第六

国立国会図書館　タイトル『古今和歌六帖 6巻』 請求記号 830-181

ガラス使用

古今和歌六帖第三

水

大正
12. 4. 25
購求

国立国会図書館　タイトル『古今和歌六帖 6巻』 請求記号 830-181

ガラス使用

古意一作人丸和漢朗詠集

未考　同　同　未考　家古春上

いとゞしく山吹の下ゆくいはし水人を思ひのたえぬ宿かな

河の瀬になびく玉藻の水隠て人に知られぬ恋もするかな

音なしの山の下ゆくさゝら水あなかま我も思ふ心あり

おく山の木の葉隠てゆく水の音聞しより我やわすれし

貫之

松の根にいづる泉の水なればおなじき物をたえじとぞ思ふ

そせい

君か代はあふさか山の岩清水木隠れてのみすみわたるらん

はくとりの岸に寄る波[illegible]

水鳥

[illegible]女郎

[illegible]

紅葉ふる[illegible]

妹が[illegible]

水鳥の[illegible]池の木の葉[illegible]

[illegible]

水鳥の[illegible]

[illegible]

風吹けば[illegible]

人[illegible]鳥の[illegible]

[illegible]

羽の上の霜うちはらふ人もなしをしのひとりね今朝ぞかなしき

冬の池に[illegible]

古今三読人不知

池にすむ名ををし鳥の水をあさみかくるとすれとあらはれにけれ

未考

ゆく鳥の川への[illegible]によるかもしとけのうきてさへ憐るらん

同

君々を我[illegible]のはかなさは[illegible]おもふこともえよこそすまれ

同

白妙の浪のよるらんをし鳥のそこすみなれし人や恋らん

よしもち

貫之集

霜おかぬ袖たにさゆる冬の夜に池にこほりのとちてそれとく[illegible]

貫之

家

しのふとはいつかはいけの池のうへにかのをし鳥の底のかけそみる

鴨

[illegible]

家不載 新勅撰集

ともゐても[illegible]池の波にすめるとも[illegible]

みつね

新勅撰集不載

白浪のたてまきてすむ鴨のなくよはもめ[illegible]

新勅撰集

なみたてて沖のかもめは浪のうへに[illegible]

後撰冬読人不知 夫木集

冬の池の鴨の上毛におく霜のきえて物思ふ比にもある哉

未考

[illegible]うきてよるはるの[illegible]みつれはおもはまし

同

難波江のあしまにやとる鴨の[illegible]かくれて我と[illegible]

古今一読人不知

あしかものさはく入江の白浪のしらすや人をかく恋んとは

万十二

あしへ行鴨の羽音の音にのみきゝつゝ人を恋てや渡らん

万三

吉野なる夏実の河の川淀に鴨そ鳴なる山陰にして

大伴坂上郎女

万四

余所にゐて恋つゝあらすは君か家の池に住てふ鴨ならましを

はまゆふ

いつかくるかりとおもひをあやなくもかきくらしてみつるかな

しまさくら乃花よりもなほちるものは鴨乃うはけのしもにそありける

はまちかくおふるかやわれ沖にすむ鴨のうきねのやすけなくなかれ

はかなくも海乃みきはの池の鴨そへてまつるとみつれはあやなし

をし

みつ鳥のしたやすからぬ思ひにはあたりの水もこほらさりけり

天のはらよなよなとふ鴨の羽風に独ある人のいねかてにする

みかくれのゐなの河をたえぬとも君かふるさとつまあらはれ

をしとみしはつるかはなつともしける時はなくさみつつ

君かためけさたてし池にすむをしといふなる花のかけにかくれて

あめふれはかものうきねのすまひしつ鳥のうへにもかくれにけり

みかりするかりはの池のこゝろも君にならへる心あるらん

春乃池の玉もにあそふにほ鳥のあしのいとなき恋もするかな

ねにはなくみなとの神のはかりことにほ鳥の底にかくれさる

う

やうもち

いつしかとおもひはつきかはかりやはかはらすつまてかくせる

白河乃たえぬはかりこそうかはたつ人はなかるる

うかはたつあゆのしたにそ我ためにかくれつゝ

かめ

古河乃底にかくれしかめの[illegible]

おほゐかはたえぬるかめの山乃かけはみなかれてゆく

国立国会図書館　タイトル『古今和歌六帖 6巻』 請求記号 830-181　ガラス使用

末考 しくるゝをかゝるみなと浦河乃わたるかちよりそ ふ

川

円 みよよみし大河乃みなかみのふねあやしき波の立らん

万九 河のせにふかき(に)身をはさて立たる河の常かな

円七 みなれてはつきのあまる早河の世のことならは人はいふかや

円三 あふみまかせて川のけさすてと行風みゆるね

家 たてしらね

万七 古今四注中に云人 みなみる化清瀧川の底かしに底よみ出る若波

伊勢集 絶えぬ身のあとかた河乃みなかみの人のみてくふ

類基集 みちへゆかしと思ふ川よとまてうとも水の流みをあかん

照月乃かつて此河しほけ道を上下妹のゆかし

延喜五年 末考 はやせ川世のゝ川のいくよしも君を恋しと知ぬらん

今更よはらしの河の道てもうきたるにもえぬなくま

末考 かはえたち乃川はせ川もけふ人のあはれをかゆるね

万七 龍田にいつみの河の絶えて恋しき人よあひもそする

末考 妹かゝと出入の川乃せをはやみわかのりまつく家おもふらしも

万七 こぬ川の庭にみえてうかひ澄てたけるおもあれて悔しく

末考 むさし乃川乃ふねのわか恋ひの清く行

円 みなせ川のせにすむ人の思ひのあかぬかな

古今 詠人不知 玉河をさらす手作さらさらに何そこの児のこゝたかなしき

末考 泊河乃およるをとりまほてかゝりて心よ

延喜式四十二左右京職 堀川杭首不論課戸皆令戸数輪之其戸十九人以下一株十人以上二株

堀河乃すまぬくひの村のさよしくよ恋ひにけり

国立国会図書館　タイトル『古今和歌六帖 6巻』 請求記号 830-181
ガラス使用

国立国会図書館　タイトル『古今和歌六帖 6巻』 請求記号 830-181

ガラス使用

淮南子曰若行独梁不為無人不兢其容

神垣のみむろの山のもみぢ葉は
人のもとめぬ秋をしるらん
雅経
雅渡るなるみ棹つくなり
如上二首
新古今 勢之
白雲のたちゐる山の
物ろおもふ
ゆふぐれの
夫木 万ノ棹を
伊勢
ひとりぬる
作
いね
如上二首
せのみなるいまをかぎりの
まつ浦の波のつらなみ
後拾遺三 万
ゆふぐれの
伊勢
ひとりぬる
如上二首
世のみなるいまをかぎりの
まつ浦の波のつらなみ
後拾遺三 万
ゆふぐれの
伊勢
ひとりぬる

ゐ

さか河のよどのわたりもうきものを
うきしづみつつ袖ぬらすらん
万十一
井手の
後拾遺一 万
大井川井手の玉水
万十一
大井川井手の玉水
万十一
大井川井手の玉水

国立国会図書館　タイトル『古今和歌六帖 6巻』 請求記号 830-181
ガラス使用

五十一
口
口
口七

家
口
口
未考
口

古今
後雑
春の列樹

古衣
忠岑集

堂上集
後雑三

家

古今一須人知

貫之集

未考

家
後雑
旅

古今
忠岑集

堂上集
後雑三

貫之集
古今一須人知

家

古今一須人知

貫之集

未考

武士乃八十宇治川乃あしろ木にいさよふ波乃ゆくゑしらすも

河上の河風の[illegible]網代木に[illegible]落ちらん[illegible] 家持

落たきつ網代にかくる紅葉[illegible]百年乃[illegible] 貫之

[illegible]

紅葉の[illegible]迄にとまる[illegible]白波[illegible]

三吉野乃よしの河乃網代には滝のみなわそ落つもりける 貫之

宇治川乃なみにみなれし君ませはわれも網代によりぬへきかな

[illegible]網代[illegible]

やな

やなせ[illegible]河風[illegible]

あさんかやな[illegible]

江

入江こく[illegible]

難波潟入江の小松人[illegible]

[illegible]

[illegible] 貫之

[illegible]

[illegible]

未考

後拾 伊勢
伊勢集下

未考

未考
古六帖 雑

古今 返歌 風

未考

みなかみの[illegible]
いせ乃海に[illegible]
あふ事を[illegible]
[illegible]
[illegible]

貫之

雨ふるとふく松風はきこゆれど池のみきはは[illegible]
[illegible]
[illegible]
[illegible]

以上十首 並未考

後撰四 読人不知

百十一

あさなけにわかみる人の池の水[illegible]
[illegible]
[illegible]
[illegible]
[illegible]
[illegible]
[illegible]
[illegible]
[illegible]

よみ人

国立国会図書館　タイトル『古今和歌六帖 6巻』　請求記号 830-181

ガラス使用

未考

未考

未考

玉雑二赤人

なくしかの
ねとの
於京一人丸

なくしかの石枕ゐる
ふもとの
萩乃
うへの
露乃
いろ
ことに
秋乃
夕
なくしかの
声
聞
時
ぞ
秋
乃
夕
は
悲
き
於名四 僧人丸

なくしかの
ねとの
萩乃
うへの
露乃
いろ
ことに
秋乃
夕
なくしかの
声
聞
時
ぞ
秋
乃
夕
は
悲
き

なくしかの
ねとの
萩乃
うへの
露乃
いろ
ことに
秋乃
夕
なくしかの
声
聞
時
ぞ
秋
乃
夕
は
悲
き

国立国会図書館　タイトル『古今和歌六帖 6巻』 請求記号 830-181
ガラス使用

家
後雑三
赤
古雑上
赤
井五ノ六ニ出

万十 玄応本旦 後春上 読人不知

君かため山田の沢にゑくつむと雪けの水にもすそぬれぬ

貫之

古今二 同

[illegible]かる瀬乃浪のおもあまたこえ[illegible]

未考

なりまさる瀬の浪の面やましてはやみ[illegible]

ふち

古今四 素性集 素性

[illegible]はやくしも山河乃[illegible]

[illegible]

[illegible]淵の[illegible]

未考

[illegible]

门

[illegible]

门

[illegible]

万十一

[illegible]

门

[illegible]

未考 玄応山川已出

[illegible]淵ある山河の[illegible]

未考

せ

伊勢

[illegible]川の[illegible]瀬の[illegible]

[illegible]

古今 [illegible]

やかもち

[illegible]

古四

[illegible]

古今四 玄応 [illegible]

[illegible]

门九

[illegible]

未考
門
門
万十一

たつま門いくあまりくる白波もあひそめしよりこゝろそのこる
名におふ門いくあまりくるなみもやすまてあへるをよるしられし
あまの門せとの朝なみおとにきくやと思ひてもあかぬ物かは
おほしまの君がゆくらんはる門のせにむすふとも

海

未考
いせの海のなくさもはてぬうらみをは独思ひかねつる
よしさらはむかしのあまのいとまなみ世にすむ
かつぎするあまのみるめもかりそめにかへるなみにやぬれん

家
後恋三
是則集
いせの海にとしへてすみしあまなれとかゝるみるめはかつかさりしを

友則集
古恋二
友則
わたつみのしほのひるまもなきものをいかなるうらにみるめかるらん

家
後雑一
土左日記
海とのみまとゐし沖になみよせてかへるさもなきこゝろなりけり
さかはをそこのみなとにかへるともしらぬ海路をなにかたのまん
とまりするあまのいさりもしられねはかくれてぞなくなみのまに
以上二首　貫之

いせ

家ゝ歌
いせの海の千尋の底も限あれはふかき心をなにゝたとへん

未考
なかの世のいせの海にのみすみなれはみるめもかりもなくてやみなん

門
みつの門にさらすあみのめおほかれといせの海にはまさるものなし

万三
下垣宗出
須磨乃浦に塩やくあまの夕されはもしほたれつゝかはかぬものを

門七
はる海にのぞみしあまの海原のなみまよりみゆる白雲
読人しらす

家　末考 下湖字出　万七　万七　门　万七　末考　万七　末考　门

浦ちかく咲ちる浪の花ならは海よりさきもはれぬ人ぞなき

わたの海の奥にこきせよ流れてもあまのすてせにまてかねて

なには江の海のあさきもみるめかるいさりにあまのゑさえてあまし

あま

あさりする延にとみ袖のぬれぬ日はなしあきもなき

あひまさるあまとやみえん浪の海の流をあへ磯にいつかとあまは

わたの海は浦しき心やわかれん海士てし海士のうらみなる

いせの海の海士のあさり乃おほやとは海にふて流もなきのまけ

浦ことにかきよするあまのもとすてはおまてあまんとそ

あまそなかりあま海人の袖かしくれて人もしく並浪もしん

朝なあしあまのかけと浦のこを及ちなきて新かきるかな

家　万三　万十　古雑上 貫之 貫之集 下湖字出　万四　末考　门

いせ

心してむかしたかきて袖ぬらすかのみかへるあまのかよそなけれ

なりひらいきまろ

松かえやのちもまちてはかものおいまとおことゝかみのあまの

難波かた釣するあまもしかなそ身の海士をいつ浪の風ならぬなる

なからんとはとやしめてひとをいとふるみ浦の海そなするかをむし　ゆかしき

すそくしなれ

たちかえり紀なりの松はけふ波にて人をうらむる

いせの海のあまのつり縄くるあへば人をゆつらんと君いかなるも

いそのあまの手なはなくをもくしかいつれへんてこそこれまさんの世を

古今 雲ゐなるあまさかの山の風もしやくの人をこひてこそやまや　平中集

きゆる

万三 上句に下再出 但第四句須磨浦

なはの浦に塩やくけふり夕されはゆきすきかねてやまにたなひく

此歌あるは須磨の浦とよみて あの浦とあり

芦のやのなたの塩やきいとまなみつけのをくしもさゝすきにけり

いせ乃海の塩やくけふり風をいたみおもはぬかたにたなひきにけり

須磨の浦

難波かた

あゆちかた汐ひにけらしちたの浦に朝こく舟の沖によるみゆ

わたつうみのおきつしほあひにうかふあわのきえぬものからよるかたもなし

須磨乃浦に塩やく

わたの海乃沖の塩

いせ

海人

国立国会図書館　タイトル『古今和歌六帖 6巻』 請求記号 830-181

ガラス使用

近江の海 湊ゝ風の
吹くなへに
ゆふなみ千鳥
汝鳴きわたる
いもとわれ
見つゝ思はむ
沖つ島守を
朗詠ノ抜
ほのぐとあけ行く海の朝霧に
島がくれゆく
秋の舟人
あまの浮橋
夢かよふ
大和の国の
葛城や
高間の山の
嶺つゞき
雲ゐにたてる
白雲の
絶えずも人を
思ふころかな
秋風の
吹くにつけても
高砂の
尾上の鹿ぞ
声聞ゆなる
秋萩の
下葉色づく
夕露に
にほてる袖を
かつ乾しつゝ

白浪よ
おそくもあるか
我が恋の
なぐさめがたき
心なりけり
秋古三五ノ抜ノ
かつて知らざりし
みちのくの
阿武隈川の
あぶくまの
ごとくにてのみ
あるやよ
あまのなるてふ
ことだにも
貫之
逢坂の
関の清水に
影見えて
今や引くらむ
望月の駒
土佐
ほとゝぎす
鳴きつる方を
ながむれば
ただ有明の
月ぞ残れる
かりそめの
旅寝とおもへ
草枕
露置く野辺の
秋の夕風

国立国会図書館　タイトル『古今和歌六帖 6巻』 請求記号 830-181
ガラス使用

みそこおもてふる雨のふりぬれば
ゆめぢもいたく濡れにけるかな

いせの海の海士のほすてふ
伊勢のうみのあまのほすてふ
ひもの
ひものの
ながながし夜を
ながながしよを
ひとりかも寝む
ひとりかもねむ

大和のもろこしまでもきこえあげて
大和のもろこしまでもきこえあげて
近江の海奥もおのおのいかなる
近江の海奥もおのおのいかなる

ひかの世もかくやあるらむ
夫木ホニ三ノ二 光孝天皇 陸奥へ人々遣はしけるついでに詠ませ給ける
あふこと
初句ホ一作人しらず
いつはりと思ふ心のなかりせば
信濃のあさまの
信濃のあさまのゆみ
うつもれ木のねをあらはしてまし
うつもれ木のねをあらはしてまし
かくばかり
かくばかり
なみだの雨のふりぬれば
なみだの雨のふりぬれば
身をうき草のねをたえてこそ
身をうき草のねをたえてこそ
あるらん
あるらん
夫木ホニ三ノ二 光孝天皇 陸奥へ人々遣はしけるついでに
いくらもあつてこそあるらめいやの海の姫松ならねば
ゆめゆめ作者
夫木ホニ三ノ二 光孝天皇 陸奥へ人々遣はしけるついでに
今ひとつは作者一そのゆゑにこそあるらめ
夫木ホニ三ノ二 光孝天皇 陸奥へ人々遣はしけるついでに
ありつつもをそよたれかいとはまし
ありつつもをそよたれかいとはまし

万十一
みさこゐるすにゐる舟の夕塩をまつらんよりはわれこそまされ

門七
ゆふされは[illegible]乃[illegible]あま[illegible]の舟出をし流[illegible]

古今一 読人不知
いせ乃海のあま乃つりなはうちはへてくるしとのみや思ひわたらん

未考
伊勢の海につりする[illegible]乃うけなれや心ひとつをさためかねつる

万三 上句已出
風ふけは奥津白浪かしこしと[illegible]の[illegible]

未考
[illegible]のあまのつり縄[illegible]

万七
[illegible]のあま[illegible]

いりえ

万十一
大舟のとものうみに[illegible]

門
近江の海奥こく舟のいかりおろしかくれて君か[illegible]

いせ

伊勢集
[illegible]いせの海[illegible]あまのうけ[illegible]

新勅撰一 読人不知
[illegible]

万十一
伊勢のあまの[illegible]

未考
あまのすむ[illegible]

門
[illegible]なみ[illegible]

万十
[illegible]

門三
見渡せは[illegible]

五十一 未考 古雑下 後雑四 五十一

家 古歌上 上巻人巳出
未考

万九

伊勢集

拾 後撰一
万七

未考

行の海よ ゆふなぎ浦の ゆふ汐よ
おもてやさしく いでてなるらん

名つ浦乃 なのりそ 湖
なのりそと 万
まてどもこずて のろうまもなく
見つるかな

小 伊勢
おもひとも 海士の 船人 世
いふの乃 ゆきあひ 後撰二 次人 みる
陸奥の 海とにかゝる 雲 いつ
いでて 我 ゆくへ 後撰 なるらん
なるとの 海 万

費之

伊勢
小 躬恒

万一 人丸集

家 古歌一 伊勢
未考
後拾二 奥風集 他本

万三 長田王

万九

新古今一 伊勢
おもひとも 海士の 船人 世
いふの乃 ゆきあひ 後撰二 次人 みる
陸奥の 海とにかゝる 雲 いつ
いでて 我 ゆくへ 後撰 なるらん
なるとの 海 万

伊勢

万一 人丸集

玉藻刈 敷妙の 枕 万
おもひ乱れて 寝る夜 明 万
後撰 旅 長田王
月夜よし 河音さやけし 妹と我と
ゐて見ば 幾許 万 うれしからん
後撰 旅 人丸
淡路島 かよふ千鳥の 鳴く声に
いく夜 寝覚めぬ 須磨の関守
人丸

作人名
行舟乃海かおもてにふる雪と
うらにる浪とうらわかみ
粗
於雅忠仁親王女
わかそてのなみこすかせにふきまかひ
いそ乃海士乃浦みもるまてに
作人名
ゆきてひろそん官
ゆきかふ人乃そてのうへ万
おもて海のうねりくて我かものと
仁者の濱よりてよする
ふねと
古あやこのみそてこそ
山形万
なみのく官
白浪のたちくる心うかふかな
紀乃くにやおく名乃松
なかめつゝ我ふる雨乃
ふるとなく
なかめつゝ我ふる雨乃
ふるとなく
作人名
その作乃まつの濱かせ
なるとのおとを
ま遠くなれとあくる名古乃海
つくるまて別まてこそ
なかめつゝ我ふる雨乃
ふるとなく

国立国会図書館　タイトル『古今和歌六帖 6巻』 請求記号 830-181
ガラス使用

国立国会図書館　タイトル『古今和歌六帖 6巻』 請求記号 830-181

ガラス使用

家 古雑上

玉たれのこかめいつらこよろきの磯の浪わけ奥に出にけり
としゆき

土佐日記

風による浪の磯には鶯も春をえしらぬ花のみそさく
つらゆき

後拾三 能因 / 六帖能因 家集

春しらは心ある人にみせはやなつの磯の玉藻や今はかるらん

浪

万十一

大海に立つらん波は今もあらん君にこふらくやむ時もなし
これゆき

家

打よする浪遠は我恋のつきぬのことおもふまゝ
人丸

家 万七 作者未詳

住吉の岸に家もか沖に辺によする白浪見つゝ忍はん

万十一

あさなけに可津か海によする浪のよるとも見えす

土佐日記

よせてかへる浪路はいとゝ吹風と浪とおもふとはやまんやまなん

貫之集

ゆらつきてまつみえそかゝる住の江の岸による人のなみ

万七

住吉乃岸の松か根うちさらしよせくる波の音のさやけさ
（二首 貫之 イ）

未考

いかにしてやむへき物そ吹風にこゝろをかよふ浪のよるしる
もとかた

古恋一

ちかひてもある人を心をたまくしけ浪
めんやのあさやす

古秋下 文屋康秀 / 万五下

草も木も色かはれともわたの海の浪の花にそ秋なかりける
いせ

後拾四 上江三出

住のえの岸によくかへりぬるゝ浪のかすへかくしもひとき物故

住吉の岸にむかへる淡路あはれと君をいはぬ日はなし

[illegible]

[illegible]

[illegible]

[illegible]

かた

[illegible]

[illegible]

いつしかといぶせかりつる難波潟あしこぎそけてみふねきにけり

貫之

みなと風さむくふくらしなこの江につまよびかはしたづさはになく

家持

てる月のながるゝみれば天河いづるみなとはうみにざりける

紅葉ばのながれてとまるみなとにはくれなゐふかき浪やたつらん

そせい　或本伊勢

[illegible]

おきつ浪へなみたつともわがせこがみふねのとまり浪たゝめやも

830
6
181

ロセ
許可名已出

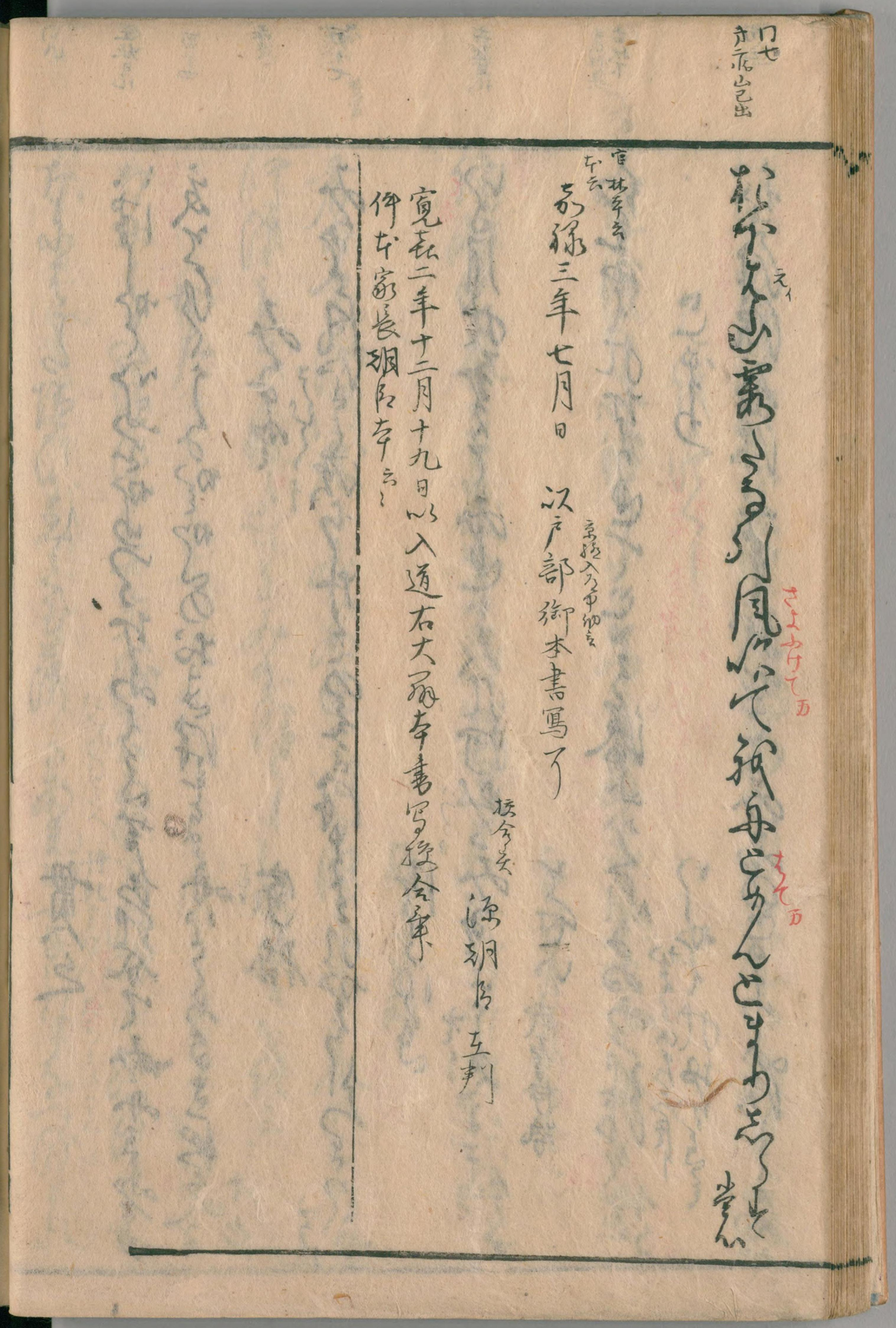

宮林幸之
女云
前孫三年七月日　次戸部御本書寫了
高階入乃事仰之

寛喜二年十二月十九日以入道右大臣家長押本書寫校合畢
按今案　源朝臣　左判

国立国会図書館　タイトル『古今和歌六帖 6巻』 請求記号 830-181
ガラス使用

830
6
181

国立国会図書館　タイトル『古今和歌六帖 6巻』 請求記号 830-181

ガラス使用

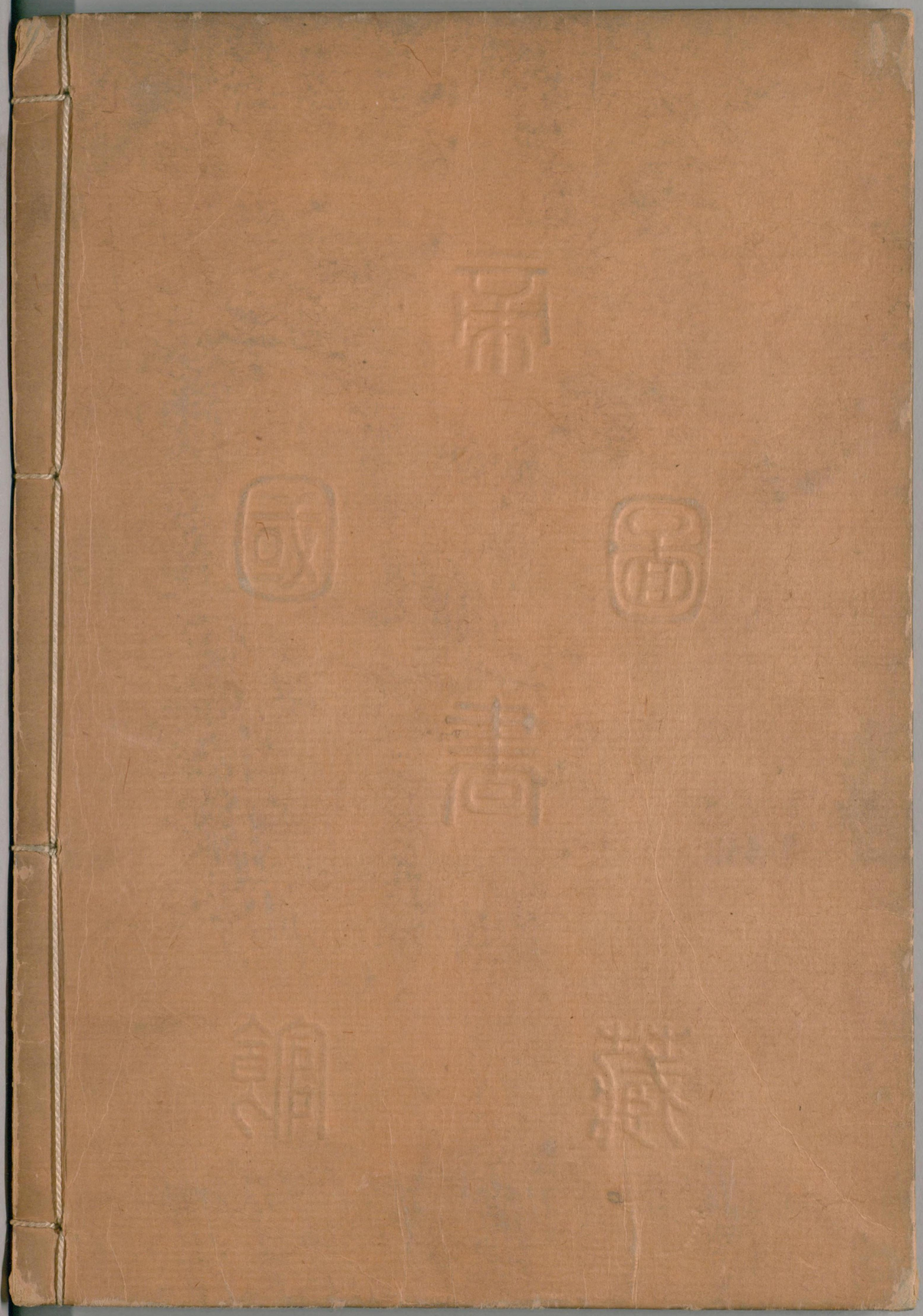

国立国会図書館　タイトル『古今和歌六帖 6巻』 請求記号 830-181

ガラス使用