

1952

明 治 七 年 八 月 改 正
萬 國 地 誌 三 卷 之 一

師 範 學 校 編 輯
文 部 省 刊 行

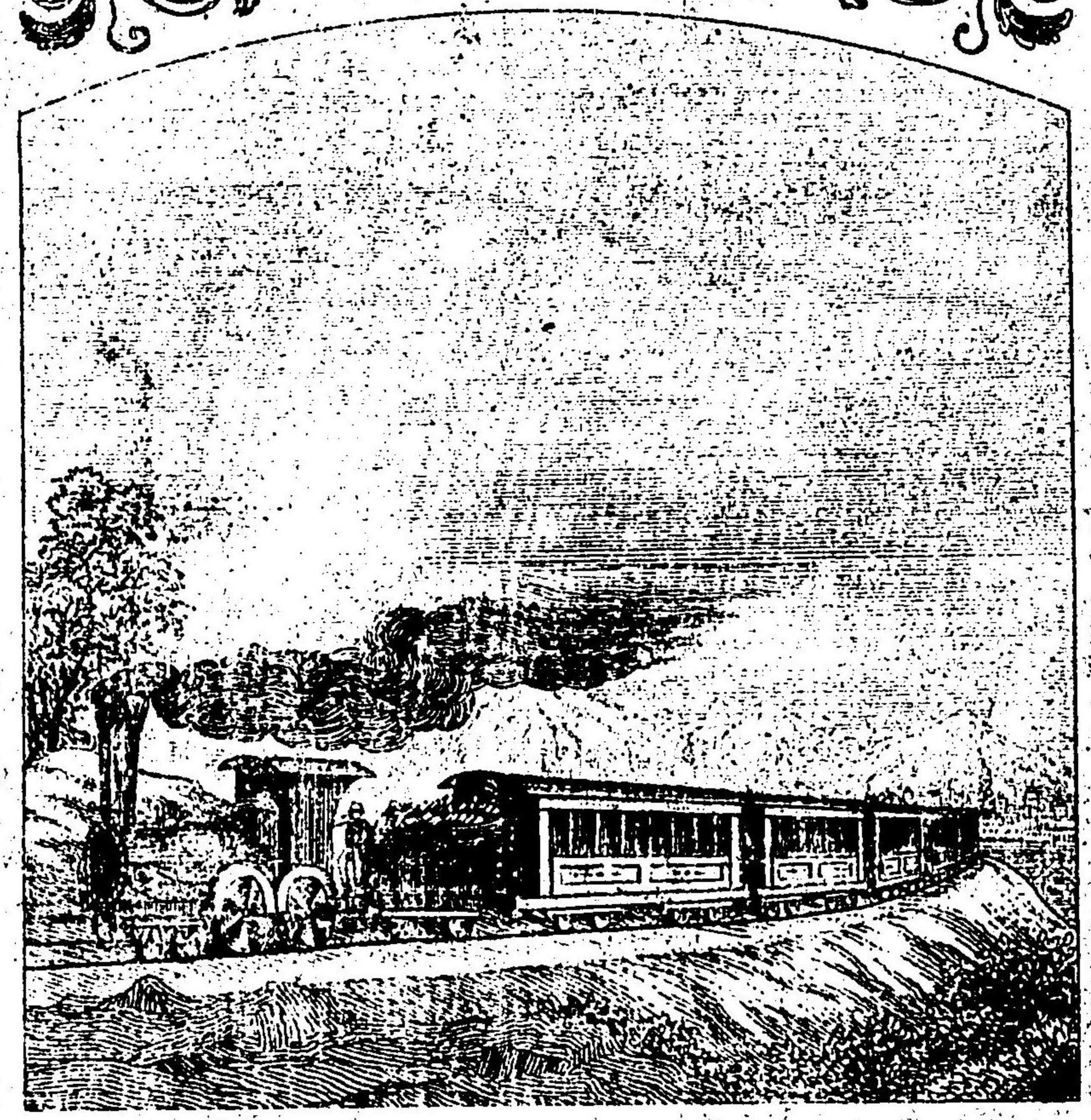

文 江 堂 發 兌

特
4

萬國地誌略卷之三 字解

亞米利加國	西半球	大州	地形	大約
飄	北	北水洋	連	南水洋
接	西	太平洋	濱	東
臨	巴那馬	地頸	曲	線路
米利加國	其他	四面	海	灣
甚	多	落機山	西	在
亞利俺尼山	東方	籬	業	馬更些河
北方	北流	哥倫比河	西方	而流
瀾梭里河	密士失必河	阿河	共	中
央	以南	合流	趨	墨是哥灣地
第	長流	聖勞棧索河	河	同名
數多	河流	域內	縱橫	數個
大湖	州內	大別	五部	英倫亞
米加	合眾國	墨是哥	同	山

中	亞	米	利	加	國	合	眾	國	同	是	全	州	廣
大	部	領	性	全	西	北	隅	數	部	地	勢		
哈	德	孫	灣	地	方	總	稱	大	海	灣	帶		
卑	略	湖	肥	沃	首	府	南	岸	同	名			
英	國	總	督	邸	宅	政	事	堂	全	斯	敦	府	地
倫	多	府	鐵	道	相	通	要	地	東	加	那	太	地
跨	小	島	島	內	府	孟	的	里	奧	地	貿	易	
繁	盛	深	海	泊	停	泊	弗	勒	德	敦	地	平	
曠	荒	野	處	多	氣	候	嚴	寒	水	雪			
凝	結	土	地	多	五	原	野	天	氣	穴			
穿	住	居	水	地	層	積	六	國	內	四	十		
大	別	三	十	四	八	部	落	東	土	四	十		
	新	英	中	土	六	邦	列	邦	地	厄	瓜		
	巴	西	即	半	皮	列	峙	波	士	敦	地		

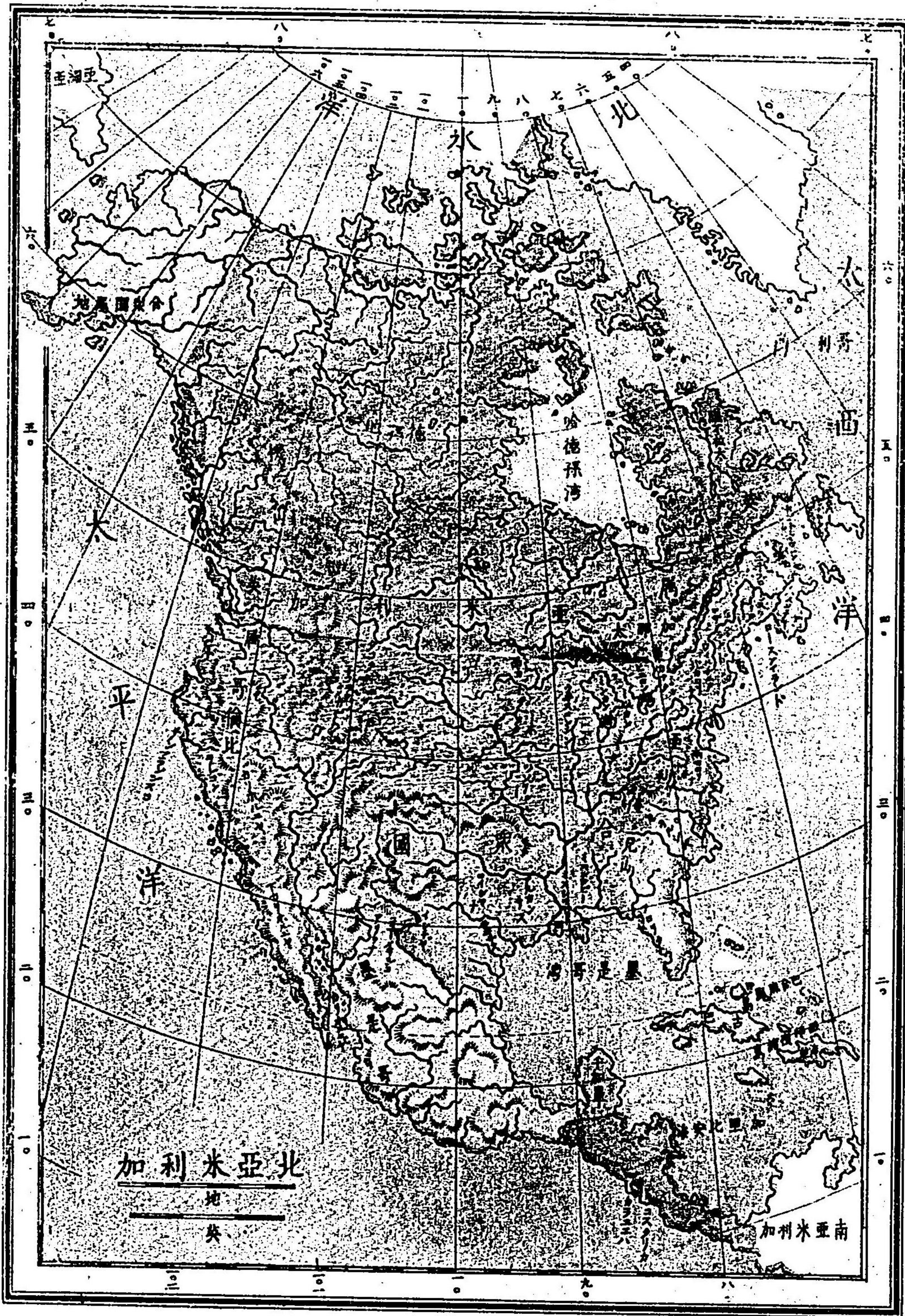

萬國地誌畧卷之三

第四篇

亞米利加總論

亞米利加ハ、西半球ノ大洲ニシテ、地形大約瓢ノ如シ、北ハ、北冰洋ニ連リ、南ハ、南冰洋ニ接シ、西ハ、大平洋ニ濱シ、東ハ、大西洋ニ臨ミ、巴那馬ノ地頸ニ由テ、南北二大洲ニ區別ス、

北亞米利加

北亞米利加ハ、南、巴那馬地頸ノ一線路ヲ以テ、南亞米利加ト相連リ、其他ハ、四面海ヲ繞ラシテ、海

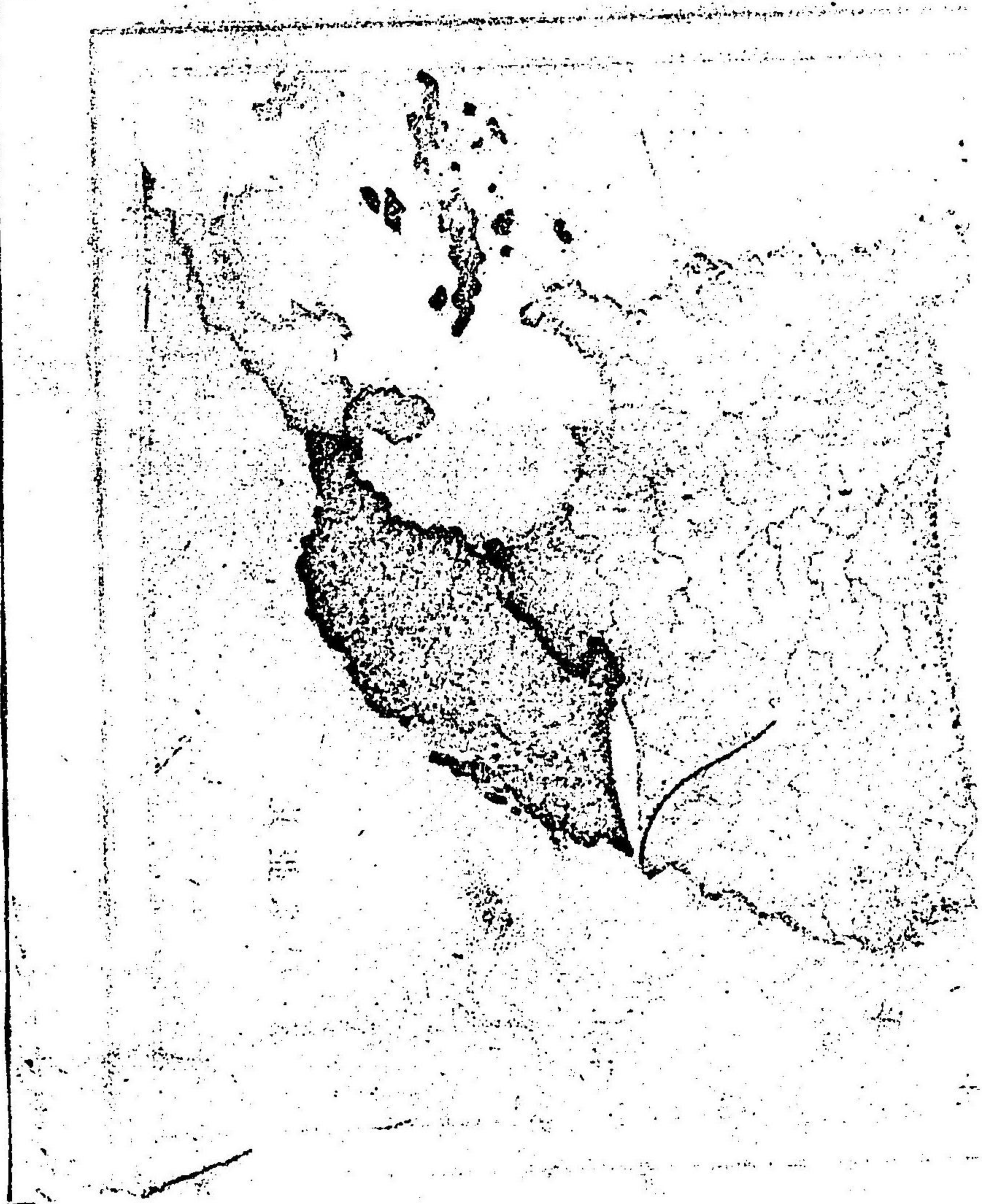

灣甚多シ、落機山ハ、西邊ニ在リテ、北ヨリ南ニ連
 亘シ、亞利俺泥山ハ、東方ニ聳エタリ、
 馬更些河ハ、北方ニ在リ、北流シテ、北冰洋ニ入リ、
 哥倫比河ハ、西方ニ在リ、西流シテ、大西洋ニ入ル、
 彌梭里及蜜士失必ノ兩河ハ、共ニ中央以南ニ在
 リ、彌梭里河、蜜士失必河ト合流シ、南ニ趨テ、黑是
 哥灣ニ入ル、蜜士失必河ハ、世界第一ノ長流トス
 聖勞稜索河ハ、東方ニ在リ、同名ノ海灣ニ注ク、其
 他數多ノ河流アリテ、域内ニ縱横シ、又數箇ノ大
 湖アリ、

州内ヲ大別シテ、五部ト為ル、英屬亞米利加、合衆
 國、黑是哥、中部亞米利加、西印度諸島是ナリ、全州
 合シテ、廣サ、大約七百五十九万方里、人口、四千五
 百八十四万餘アリ、

英屬亞米利加

英屬亞米利加ハ、州内北方ノ大部ヲ領セリ、北ハ
 北冰洋ニ枕ミ、東ハ、大西洋ニ濱シ、西ハ、大平洋ニ
 至リ、西北隅及南ノ方ハ、合衆國ニ界ス、廣サ、大約
 二百九十八万三千餘方里、人口、三百四十一万九
 千餘アリ、其中ヲ數部ニ區別ス、

哈德孫灣地方ハ、英屬亞米利加中、北方ノ總稱ナ
リ、廣サ二百十三万六千方里、西方ハ落機大山連亘
シ、東北ハ、哈德孫大海灣ヲ帶ヒ、地勢平曠ナル荒
野ニシテ、處々ニ數多ノ大湖、及河流アリ、氣候嚴
寒、冰雪凝結シ、土地不毛、人口、僅ニ五万四千餘ノ
ミ、各種ノ獸皮ヲ産ス、

加那太ハ、英屬亞米利加中ノ東南部ナリ、東西二
部ニ區別シ、阿多瓦河ヲ以テ分界トス、
西加那太ハ、阿多瓦河西南ノ地方ナリ、南ハ、安遠
略湖、及厄利湖ニ濱シ、ニシハ、休倫湖並ニ、燕卑略湖

ニ臨ミテ、肥沃ノ地多シ、廣サ、十四万七千八百方
里、人口、一百三十九万五千餘アリ、首府ハ、阿多瓦
河ノ南岸ニ在テ、河ト同名ナリ、英國總督ノ邸宅
並ニ政事堂アリ、其西南ニ、金斯敦府アリ、又西南
ニ、多倫多府アリ、共ニ安遠略湖ニ臨ミテ、鐵道相
通シ、西加那太ノ要地タリ、
東加那太ハ、阿多瓦河東北ノ地方ニシテ、聖勞梭
索河ニ跨リ、南ノ方合衆國ニ界ス、廣サ、二十万九
千九百方里、人口、一百十万九千餘アリ、聖勞梭索
河ニ小島アリ、島内ノ府ヲ孟的里奧ト云テ、貿易

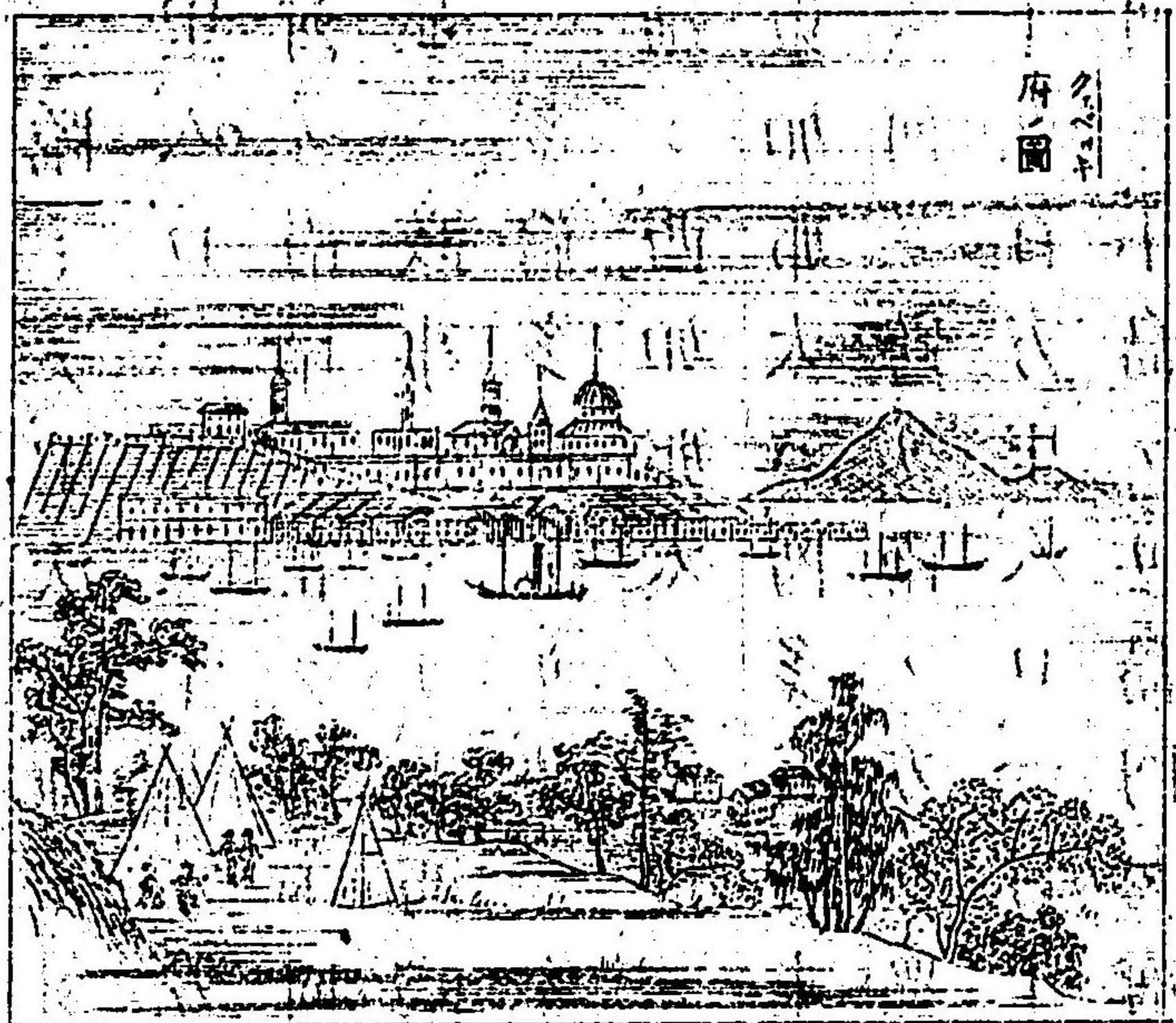

繁盛ノ都會ナリ、其下流
 東北ノ方ニ一府アリ、績
 北ノ名ク堅固ナル砲臺
 アリテ、要害ノ地ナリ
 新不倫瑞ハ東加那太ノ
 南ニ在リ、西ハ合衆國ニ
 界シ、東南ハ内海ニ臨ミ
 灣港頗ル深ク、海船ヲ停
 泊ス可シ、廣サ二万七千
 七百万里人口、二十三年

三千餘アリ、首府ヲ佛勒
 德敦ニ云、入南友ニ散約
 翰河ニ臨ム、其下流ハ海
 口ニ一府アリ、散約翰
 名ク然盛大ナル交易場
 ニシテ、美殊ナル木材ヲ
 出ス、又ハ新不倫瑞ノ
 新不倫瑞ノ
 東南隅ニ正海中ニ出タ
 水半島ナリ、銅鐵、石炭、木

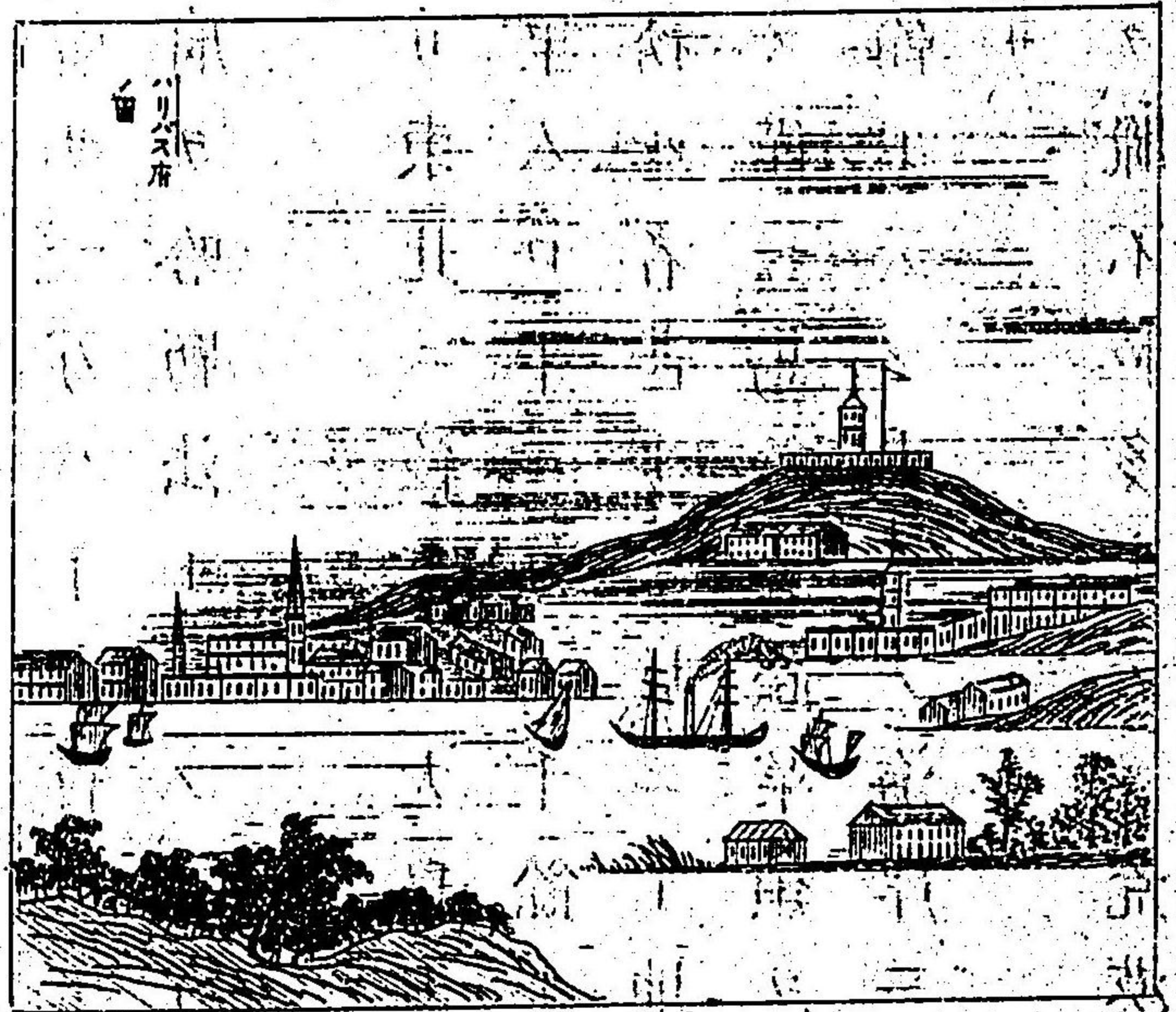

材等ヲ産シ、漁獵甚多シ、廣サ、一万八千七百方里、人口、三十三万餘アリ、首府ヲ哈勒法ト云フ、南方ノ海岸ニ在リ、
 新著大島ハ、新蘇格蘭ヨリ東北ニ位セル大島ナリ、廣サ、三万五千九百方里、人口十二万四千餘アリテ、漁獵最盛ニ、農耕ヲ務ル者甚少シ、故ニ土地肥沃ナレド、穀物ヲ産セズ、僅ニ馬鈴薯蔬菜類ヲ産スルハ、首府ヲ撒約輸ト云フ、東端ノ海岸ニ在テ、威大ナル交易場ナリ、
 此大島ヨリ西北ノ地方ヲ臘不拉多ト云フ、荒漠

ナル原野ニシテ、天氣嚴寒、冰雪常ニ絶エス、土人ハ、獸ヲ獵シ、魚ヲ捕ルヲ以テ業トセリ、
 英屬哥倫比ハ、落機山西ノ地方ナリ、南ハ合衆國ニ界シ、西ハ大平洋ニ濱ス、廣サ、二十二万二千方里、人口六万四千餘アリ、國內山林多ク、田園少クシテ、各種ノ獸皮ヲ産ス、海岸ハ、漁獵甚盛ナリ、
 英屬亞米利加ノ西北隅ニ隣リテ、合衆國ノ屬地アリ、北ハ北冰洋ニ接シ、南ハ大平洋ニ臨ミ、東ハ伯冷海峡ヲ隔テ、亞細亞州ノ西伯利ト相對ス、廣サ、大約四十八万一千二百餘方里アリ、元魯屬

亞米利加洲稱シテ魯西
 亞合屬地シカ近年合衆
 國ヲ政府指物全ク此土
 地ヲ購テ所轄ト爲シタ
 リ土人ハハエトモト
 去人ハ入種シテ常ニ
 漁獵ヲ業トシ身體矮小
 性質愚蒙ナリ土中ニ穴
 ヲ穿テ其中ニ住居シ或
 ハ氷塊ヲ層積シテ窖ヲ



作り家ト爲ス

合衆國

合衆國ハ州内中部ノ大國ナリ北ハ英屬亞米利
 加ニ界シ東ハ大西洋ニ面シ南ハ墨是哥灣ニ濱
 シ又墨是哥國ニ隣シ西ハ大平洋ニ至ル廣サ大
 約二百九十七万五千方里人口三千一百四十五
 方餘アリ
 地勢東北ハ山嶽多ク西方ハ大山脈綿互シテ山
 脊高原起伏相接ス中間ハ廣大ナル平坦ノ地ニ
 シテ間砂礫アリ彌梭里河其源ヲ西北ニ發シテ

東南ニ趨キ百川ヲ合シテ國ノ中央ニ至リ、密士
 失必河ト會流シ、益、大河トナリ、南ニ趨テ、墨是哥
 灣ニ注ク、其他數多ノ河流、湖水、縱橫相通シ、舟楫
 往來セリ、
 氣候、北方ハ、概テ寒冷ナレ、東南ハ、溫和ニシテ、
 地味肥沃、艸木暢茂シ、穀物菓實、蔬菜ノ類、豐熟セ
 サルハ、無ク、禽獸、蟲魚、蕃殖セリ、西方ハ、鑛山最多
 ク、金、銀、銅、鐵、鉛、錫ノ類ヲ產出ス、
 國內ヲ東、中、南、西ノ四土ニ大別シ、其中ニ、三十四
 邦及八部落アリ、

東土一名新英ト稱ス、國ノ東北隅ニアリ、南ハ
 大西洋ニ臨ミ、東北ハ、英屬亞米利加ニ接シ、西
 ハ、中土ニ隣ス、其中ニ六邦ヲ列セリ、
 緬邦、廣サ、三万七千方里、人口、六十二万八千
 餘アリ、分テ、十三郡ト爲ス、首府ヲ、奧古斯大ト名
 ク、邦内、北ハ、山嶽多ク、南ハ、平坦ナル原野ニシテ、
 田土膏腴ナリ、砂糖、蜂蜜、牛、羊、ノ乳汁、及鐵、珠玉、巨
 大ノ木材、堅美ノ石料、等ヲ產ス、邦内人口、十
 新罕什那ハ、廣サ、九千二百八十方里、人口、三十二
 万六千餘アリ、分テ、十郡ト爲ス、首府ヲ、公哥突ト

云フ、境内、群山連續シテ、山間ニ、瀑布多シ、又數多
 以、江河、小湖アリ、鉛、錫、木材、牛、羊、乳等、多産ス、
 望、邦、廣サ、一、方、零、二、百、餘、方、里、人、口、三、十、一、万
 五、千、餘、アリ、分、テ、十、四、郡、ト、爲、ス、首、府、ヲ、望、北、釐、ト、
 云、フ、連、山、南、北、ニ、互、リ、テ、翠、色、染、ル、カ、如、シ、西、邊、ニ
 大、湖、アリ、テ、風、景、清、秀、ナ、リ、産、物、ハ、大、略、前、邦、ト、同
 麻、薩、朱、色、邦、ハ、廣、サ、七、千、八、百、方、里、人、口、一、百、二、十
 三、方、餘、アリ、分、テ、十、四、郡、ト、爲、シ、首、府、ヲ、波、社、敦、ト、
 云、フ、東、邊、ノ、海、岸、ニ、臨、シ、合、衆、國、第、三、ノ、海、港、ト、シ

テ、市、街、繁、華、百、貨、輻、湊、シ
 貿、易、甚、盛、ナ、リ、
 囉、德、島、邦、ハ、廣、サ、一、千、三
 百、餘、方、里、人、口、十、七、万、四
 千、餘、アリ、分、テ、五、郡、ト、爲
 シ、首、府、ヲ、波、羅、滅、頰、ト、
 云、フ、邦、内、土、地、平、坦、ニ、シ、
 テ、高、山、大、河、ナ、シ、南、方、ハ、
 海、港、多、ク、船、舶、以、出、入、最
 便、ナ、リ、海、港、ノ、著、名、ナ、ル

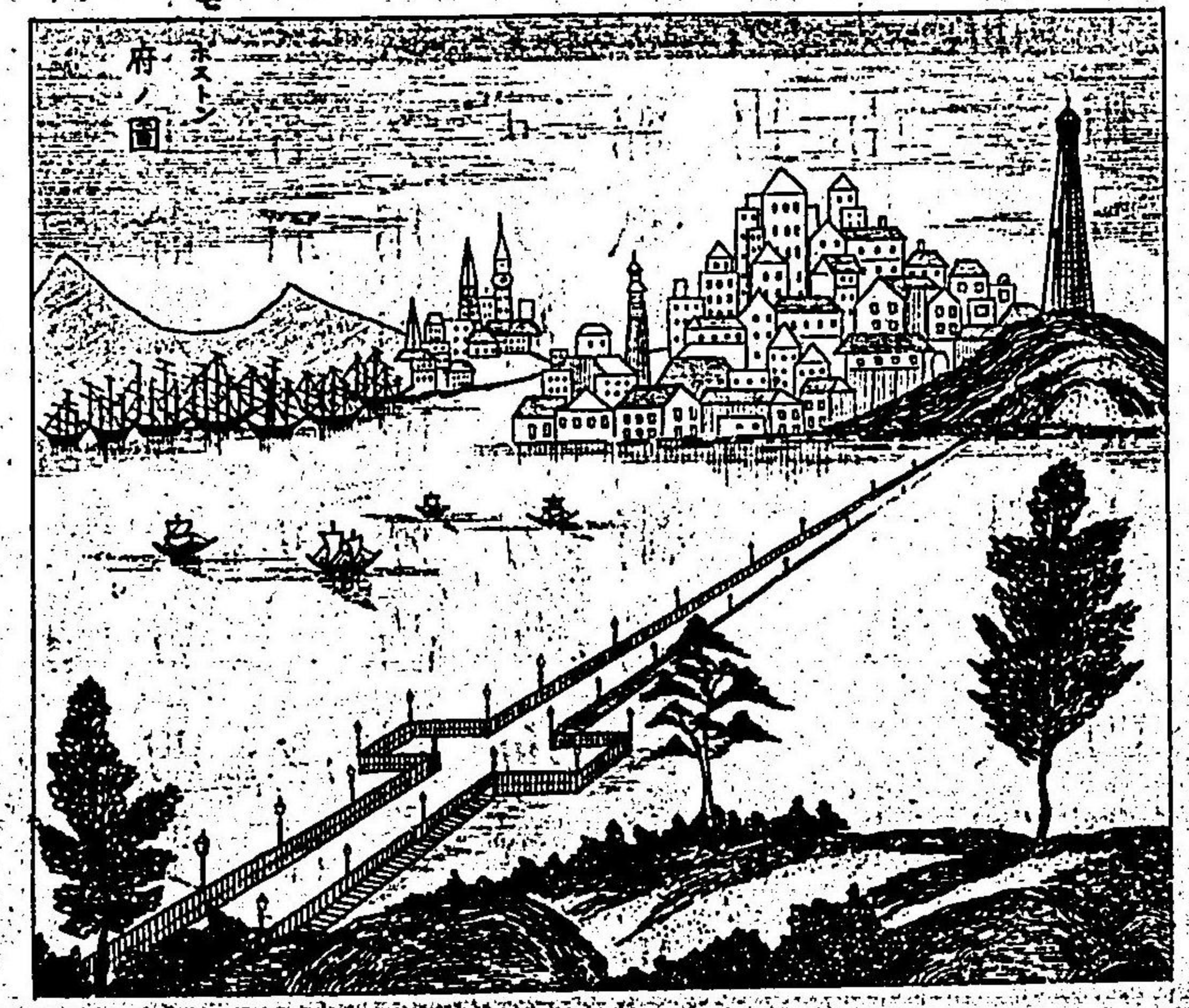

モソヲ、紐波的小云フ、

干泥底統邦ハ、廣サ、四千七十餘方里、人口、四十六方餘アリ、分テ、八郡ト爲ス、首府ニアリ、一ヲ哈得富ト云ヒ、一ヲ紐哈芬ト云フ、邦内地勢凸凹シテ、山谷相間リ、數多ク、河流アリテ、皆南方ノ海灣ニ入ル、工作技藝甚盛ニシテ、綿紙、羊毛、絹帛、針、刀、鈕、時辰錶、乘車等ノ物産ヲ出ス、

中土ハ、東土ノ西ニ隣リ、南ハ、南土ニ接シ、東南ハ、大西洋ニ臨ミ、西ハ、西土ニ界シ、北ハ、大湖ヲ隔テ、英領ノ加那太ト相對ス、其中ニ四邦ヲ

列セリ、

新約克邦ハ、廣サ、四万七千方里、人口、三百八十八万七千餘アリ、分テ、五十九郡ト爲ス、首府ヲ阿比尼ト云フ、又南方ノ海灣ニ新約克府アリ、合衆國第一ノ交易場ニシテ、船舶港内ニ輻湊シ、帆樺林立セリ、市街ハ、道路直達、人家櫛比シテ、其結構概ネ四五層ナリ、鎮臺、銀行、諸術ノ學校、裁判所等アリ、其造營、孰モ壯大、美麗ヲ極ム、此府、近傍ノ河水ハ、飲料ニ供シ難シ、因以、地中ニ、鐵管ヲ通シテ、遠方ヨリ、清水ヲ導キ、府内、飲



料ニ備フ、人民ハ、皆水稅
 ヲ出シテ、此水ヲ使用ス
 邦ノ西偏ニ安達略及厄
 利ト云ヘルニ大湖アリ
 此ニ湖ノ中間ニ有名ナ
 ル廣大ノ瀑布アリ、尼亞
 吉拉ト名ツク
 新日西邦ハ、廣サ、八千三
 百方里、人口、六十七万一
 千餘アリ、分テ二十郡ト

爲ス、首府ヲ特選、頗ト名ク、邦ノ西北ハ、亞利俺尼
 ノ支山重疊ス、東南海邊ハ、皆砂漠ナレ、中間ハ
 地味肥沃ニシテ、田野開ケ、穀物、菓實、蔬菜ノ類、多
 ク産出ス、
 濱細泥、邦ハ、廣サ、四万六千方里、人口、二百九十
 万六千餘アリ、分テ六十三郡ト爲ス、首府ハ、哈カ
 斯帛ト云フ、東方ハ、河畔ニ、大府アリ、噴拉地、費
 ト名ツク、合衆國第二ノ交易場ニシテ、南ハ、海口
 通シ、海船直ニ、府下ニ達ス、市中ハ、道路清潔、家
 屋美麗ニシテ、壯大ナル醫學校、博覽司等アリ、鐵

石炭ノ輸出最盛ニシテ質繁昌ナリ、
 特^テ拉^ラ華^ワ邦^ハハ、廣サ、二千一百餘方里、人口、計一万余
 千餘アリ、分テ、三郡ト爲ス、首府ヲ多^タ發^{ハツ}ト名^ナク、小
 邦ニシテ、高山大河無ク、土地平坦ナリ、
 南土ハ、大部ニシテ、東北ハ、中土ニ隣^リ、東ハ、大
 西洋ニ濱^シ、南ハ、墨^シ是^シ哥^シ灣^シ並ニ墨^シ是^シ哥^シ國^シニ接
 シ、北ハ、西土ニ連^ル、其中ニ十邦ヲ列^ス、
 馬^マ理^リ蘭^{ラン}邦^ハハ、廣サ、一万一千餘方里、人口、六十八万
 七千餘アリ、分テ、二十郡ト爲ス、首府ヲ阿^ア那^ナ波^ハ里^{リス}
 ト云^フ、邦ノ西北ハ、山嶺多ク、東南ハ、平地ト云^フ、東

西ノ中間ニ遮^テ西^シ壁^シ海^シ灣^シアリテ、土地ヲ兩部ニ別

ツ、
 此邦ノ西偏ト、勿^ム吉^キ尼^ニ邦^トノ境ニ波^ハ多^ク墨^シ河^{アリ}
 河ニ跨^リリタル地ヲ、哥^コ命^{メイ}比^ヒ部^トト名^ク、廣サ、六十方
 里、人口、七万五千餘、中ニ華^ワ盛^{セイ}頓^{トン}府^{アリ}、合^カ衆^{シュ}國^ノ
 京都ニシテ、市街廣濶、家屋崇高、議事堂ハ周圍ヲ
 白色ノ大理石ニテ層疊シ極テ壯大美麗ナリ、其
 外、大統領ノ邸宅、海陸軍ノ兵營、市鎮臺郵便局、天
 文臺等、孰^モモ結構華麗ナリ
 勿^ム吉^キ尼^ニ邦^ハハ、廣サ、六万一千三百餘方里、人口、一



五十九万六千餘アリ、邦内ヲ東西兩部ニ分ツ、東部、海岸ハ沙土多ク中央ハ亞利俺尼大山脈東北ヨリ西南ニ横貫シ山谷ノ間、皆沃壤ナリ、分テ、八十八郡ト爲ス、首府ヲ哩是滿ト云フ、西部ハ、西勿吉尼ト稱シテ、土地平坦ナリ、分テ、四十九郡ト爲

ス、産物ハ、鐵、石炭、塩、綿、麻、煙草等アリ、北加羅里那邦ハ、廣サ、五万零四百餘方里、人口九十九万二千餘アリ、分テ、七十九郡ト爲ス、首府ヲ喇里ト云フ、西方ハ、山嶺相接シ、中央ハ、沃野廣坦ナリ、東方ノ邊海ハ、地勢低下ニシテ、濕氣多ク、水草叢生セリ、産物ハ、松樹、松香、最多ク、其地ハ、金銅、鐵、石炭、烟草、麻、絲、穀物等ナリ、南加羅里那邦ハ、廣サ、二万六千三百方里、人口、七十万零三千餘アリ、分テ、二十九郡ト爲ス、首府ヲ哥倫比ト云フ、邦ノ中央ニアリ、又東南ノ海岸ニ

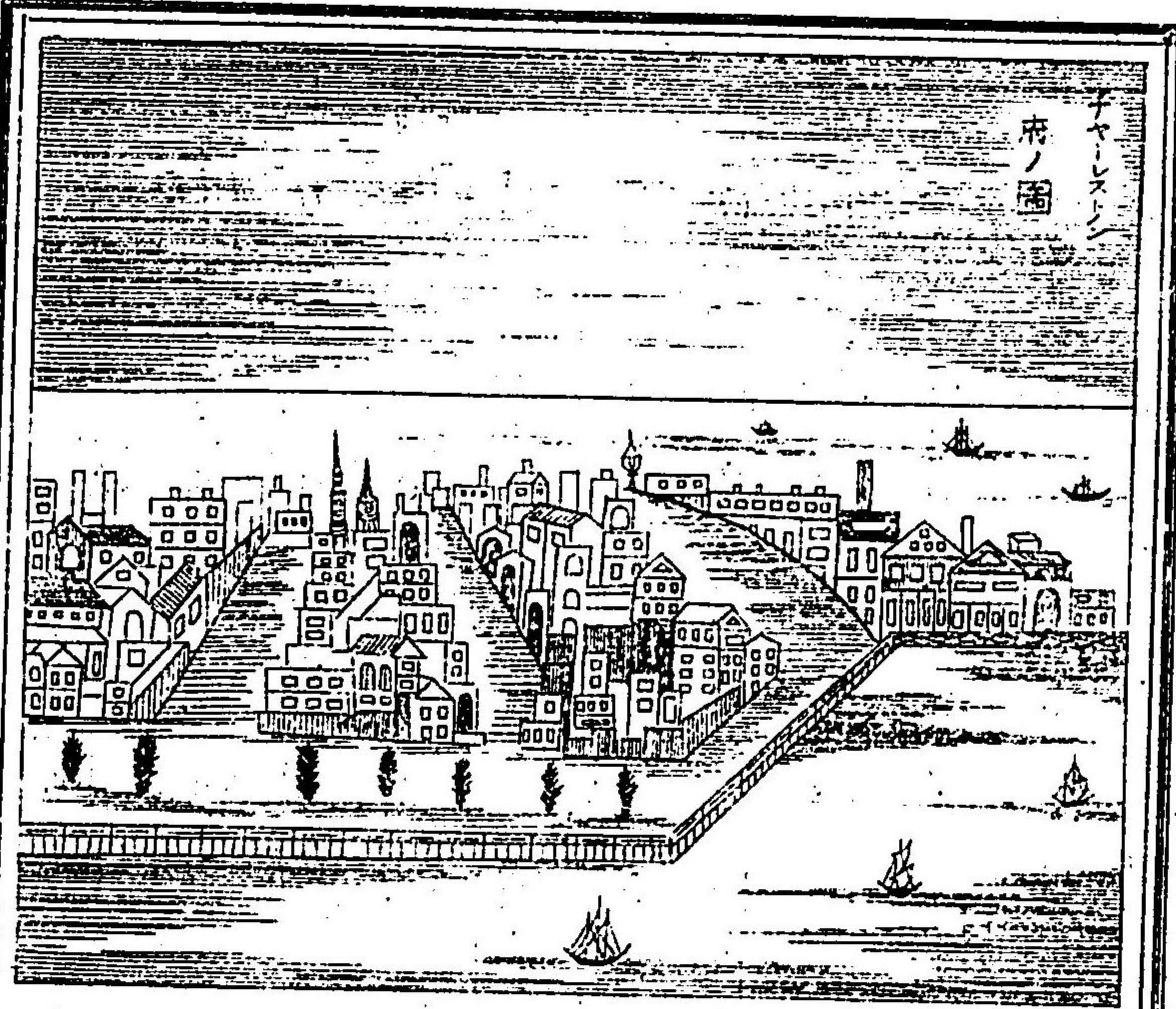
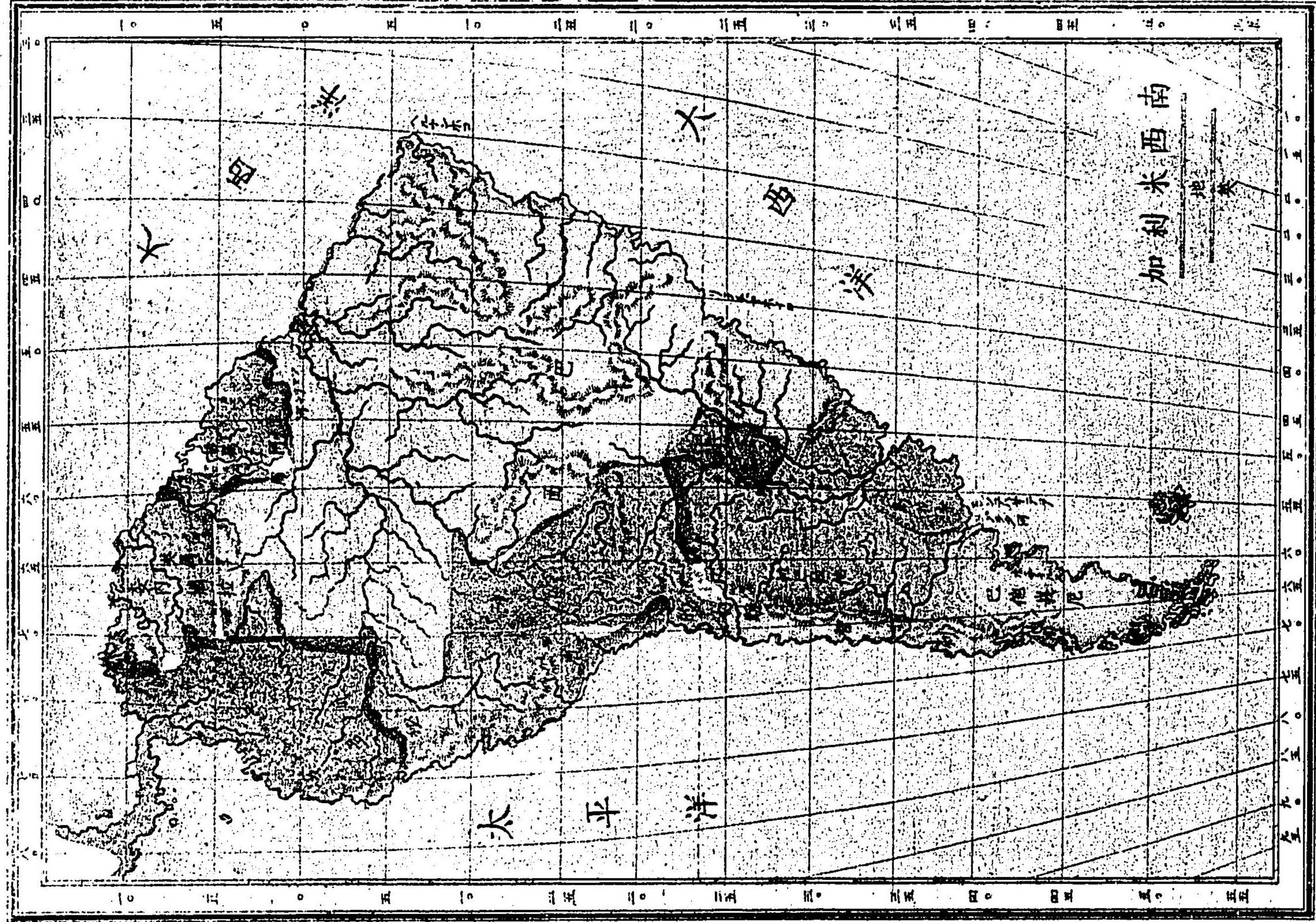

一府アリ查爾士頓ト名
 ック、貿易盛大ナル海港
 ナリ、地氣、物産等ハ、略前
 邦ト同シ、但米穀、綿花ハ、
 最上品トス
 若耳治邦ハ、廣サ五万八
 千方里、人口、一百零五万
 七千餘アリ、分テ、九十五
 郡ト爲ス、中央ニ首府アリ
 リ、レ靡里治ト云フ、レ亞利俺
レジナキル

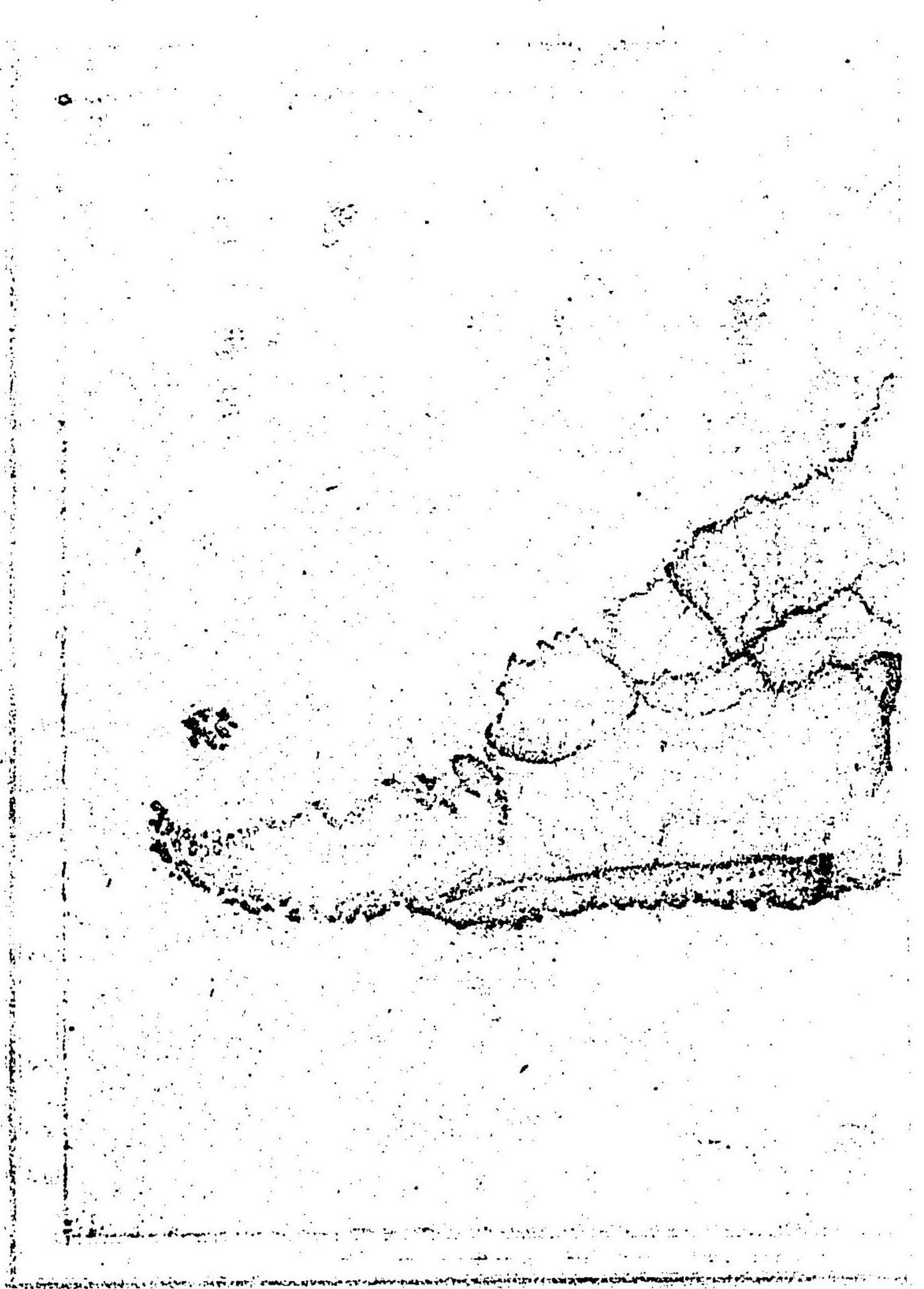

尼由在支脈、漸之此邦在西邊、至盡之、產物ハ
 砂糖、第、餘ハ穀物、煙草、綿、苧類ナリ、
 佛羅里達邦ハ、合衆國東南隅ノ半島ナリ、廣サ、五
 万九千二百方里、人口、十四万餘アリ、分テ、二十八
 郡ト爲ス、首府ハ、達拉哈西ト云フ、地勢平坦ニレ
 水、湖多シ、東西南三面ハ海中ニ突出レ、南方
 出地、所、沼澤濕地多シ、氣候ハ、合衆國中ニテ最
 モ暖シ、雜穀、綿、糸、麻等、田圃ノ產物、皆佳品ナリ、
 阿拉崗麻邦ハ、廣サ、五万零七百二十餘方里、人口、
 九萬七千四百餘アリ、分テ、五十二郡ト爲ス、首府

夫滿恩米力ト云フ西北
 山嶺皆亞利俺尼山
 ノ末脈ニテ鐵石炭ヲ
 出山内地ニ沃土多ク穀
 物菓實棉鹽砂糖ヲ産ス
 密士失必邦ハ廣ク四方
 七千一百五十方里人
 七十九万一千餘アリ分
 テ五十九郡ト爲ス首府
 查基遜ト云フ全邦平



坦ニテ大略沃地ナリ西界ハ密士失必大河ニ沿
 ヒテ地形出入殆ト鋸齒ノ如ク河畔ノ地ハ時々
 水患アリ物産ハ前邦ト同ト
 魯西阿安邦ハ廣ク四方一千二百五十五方里人
 口七半万零一千餘アリ分テ四十七郡ト爲ス首
 府ヲ巴羅羅ト云フ邦内平坦ニレテ河湖多ク
 東南及南方ノ濱海ハ總テ沼澤ナリ東界ハ密士
 失必河時々氾濫シテ水患アリ此下流有リ南方
 ノ近海ニ一府アリ新荷連ト名ズク高賈聚集ト
 夫貿易繁盛ナリ鐵鹽石炭砂糖烟草綿雜穀類ヲ

四十三万五千四百餘アリ分テ五十一郡ト爲ス
首府ヲカ特落ト云フ東界ハ彌梭里大河ニ沿ヒ
テ地勢漸ク低ク時々水患アリ内地ハ邱陵林樹
多ク居民農耕牧畜ヲ務メテ牛馬羊豕雞鴨雜穀
等ヲ産ス

典泥西邦ハ廣サ四万五千六百方里人口一百十
万零九千八百餘アリ分テ七十九郡ト爲ス首府
ヲ那實威ト云フ亞利俺尼山東偏ニ連互レテ五
金石炭大木ヲ産ス

根特機邦ハ廣サ三万七千六百八十方里人口一

百十五万五千六百餘アリ分テ百郡ト爲ス首府
ヲ法蘭富ト云フ倭海呵河ハ西流レテ國ノ北堺
ヲ爲シ密士失必河ト合ス又干布倫山ハ邦ノ
東境ヲ界ス内地ハ小山數多アリテ鹹泉藥泉多
レ産物ハ前邦ト同レ

倭海呵邦ハ廣サ三万九千九百六十方里人口二
百三十三万九千五百餘アリ分テ八十七郡ト爲
ス首府ヲ戈倫堡ト云フ西ハ厄利大湖ニ接レ東
ハ倭海呵河ニ界ス物産ハ牛羊豕及乾酪羊毛穀
物等ナリ



密執安邦ハ、廣サ、五万六千二百四十方里、人口、七十四万九千一百餘アリ、分テ、六十四郡ト爲ス、首府ヲ覽星ト云フ、此邦ハ四大湖ノ間ニ介レテ、密執安休命兩大湖邦土ヲ中斷シ、南北兩地ニ分ツ、南地ハ平原ニシテ、北地ハ小山多ク銅鐵等ヲ産

ス、音的阿那邦ハ、廣サ、三万三千八百餘方里、人口、一百三十五万四千アリ、分テ、九十一郡ト爲ス、首府ヲ音的阿那中ト云フ、邦ノ中央ニ在テ、七條ノ鐵道府内ニ聚ル、産物ハ、菓實、家畜ノ類ナリ、伊理奈邦ハ、廣サ、五万五千四百餘方里、人口、一百七十一万一千九百餘アリ、分テ、九十九郡トナス、首府ヲ斯不零費ト云フ、密士失必河西邊ヲ限リ、準帕是河南界ヲ分ツ、内地ハ、小山多ク、鉛ヲ産ス、ル、極メテ盛ナリ、其他銅、鐵、石炭、木材、穀物、葡萄

等ナリ、
 彌梭里那ハ、廣サ、六萬七千三百八十方里、人口、一
 百十八萬二千餘アリ、分テ、百郡トナス、首府ヲ渣
 法詢ト云フ、彌梭里大河、西北ヨリ來リ、邦内ヲ横
 貫シテ、東界ノ蜜士失必河ニ會ス、其他ノ諸小河
 ハ、皆此大河ニ入ル、
 浚阿華那那ハ、廣サ、五万零九百餘方里、人口、六十
 七万四千九百餘、分テ、四十九郡ト爲ス、首府ヲ第
 麻尼斯ト云フ、蜜梭里大河、西界ヲワカチ、蜜士失
 必河ハ、東邊ヲ界ス、邦内ノ諸河、或ハ東シアルヒ

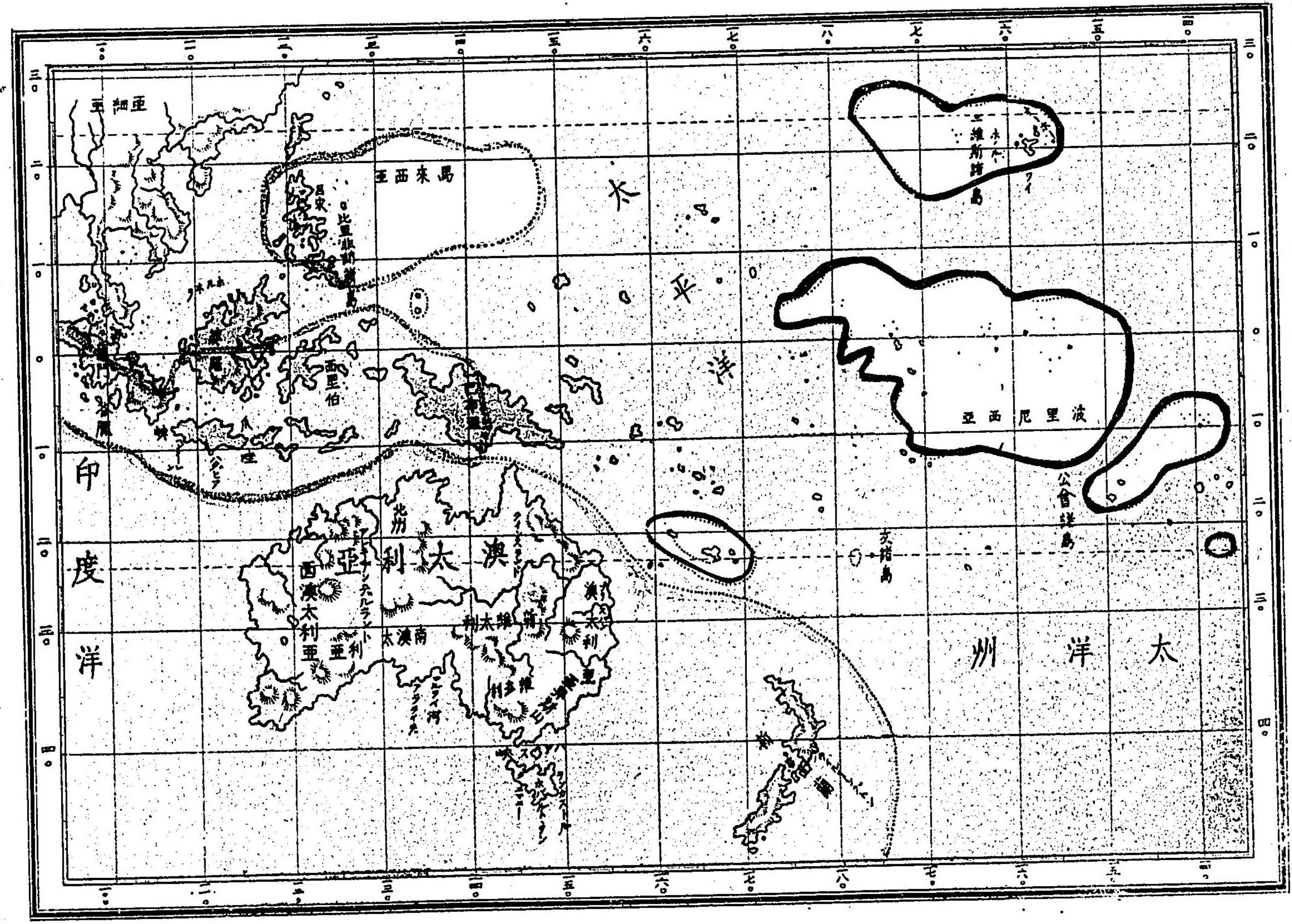

六、西ノ兩河ニ會合ス、諸河ノ近岸ハ土地肥潤、草木暢茂ク、物産ハ前數邦ト略同シ、
 藏士千餘邦ハ廣サ五方三千九百二十方里、人口七十七万五千八百アリ、分テ三十一郡アリト、首府ヲ馮的孫ト云フ北ハ蘇丹略大湖ニ接シ、東ハ蜜執安大湖ニ臨ミ、西南ハ蜜士失必河ヲ界トス、内地ハ小湖多ク、其間ニ小河及小山アリテ、山水明媚、氣候平和ナリ、鉛、銅、鐵、大木ヲ産ス、
 蜜尻素大邦ハ廣サ六万五千二百七十方里、人口十七万三千八百アリ、分テ五十三郡トナセ、北西



北邊境ハ尚渺茫タル荒野ナリ、首府ヲ桑保羅ト云フ、西偏ハ地勢高原ニシテ、東南漸ク低ク、大小數多ノ湖水アリテ、諸水河之ヲ貫流ス、湖水ニ水禽魚數多シ、大河蜜士失必ハ源ヲ邦内ノ湖水ニ發シ、東南ニ奔注ス、首府ハ其河畔ニ在リ、氣候寒冷ナレバ、五穀、菓實、臭ニ備リ、鉛、銅、鐵、石炭、野獸ノ類ヲ産ス、

加利福泥邦ハ、合衆國極西ノ地ナリ、地形ハ東西狹ク、南北長シ、廣サ十八万九千九百八十方里、人口三十七万九千九百餘アリ、分テ四十餘郡ト爲ス

首府ヲ薩克滿多ト云フ、邦内、連山ニ條アリ、東ニ在ルヲ、塞拉尼瓦大ト云ヒ、西ニ在ルヲ、海岸山ト云フ、峻峰、處々ニ屹立レテ、其巔常ニ積雪アリ、東山ハ金山ト稱レテ、多クノ金礦ヲ産ス、兩山ノ間地勢廣平、土壤膏腴ナリ、海岸ニ大灣アリ、桑方西斯哥ト名ツク灣頭ニ同名ノ府アリ、東洋往來ノ要港ニレテ、舟車輻湊、商旅群聚レ、市街頗ル富盛ナリ、產物ハ、金、銀、銅、鐵、水、銀、石、炭、材、木、綿、麻、烟、草、雜穀、菓實類ナリ、

加里福尼邦ノ北及東隣ヨリ前邦ニ至ルノ間ハ

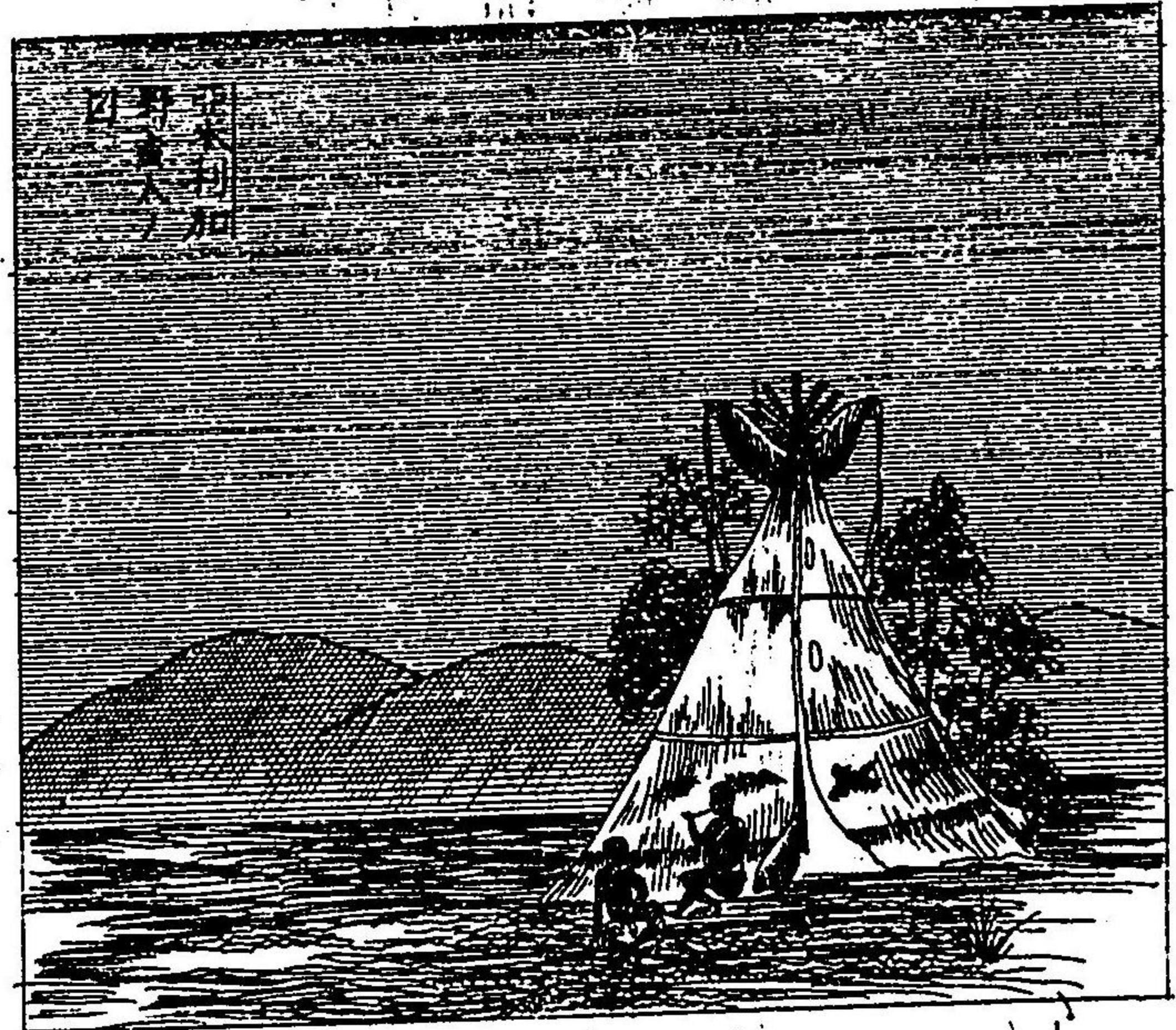

廣大ナル地方ニレテ落
 機大山北ヨリ南ニ重疊
 綿互シ其支脈分派セリ
 山東ハ盡ク寬濶ナル高
 原ニシテ密梭里河源落
 機山中ニ發レ東ニ注テ
 數多ノ小河ヲ合シ屈曲
 南奔ス其間ニ剛色斯阿
 里瀕二邦及華威頓弟哥
 達拿布拉士加仰詢哥囉

拉多新墨是哥亞理境那烏達等ノ數部未々邦ヲ
 爲サル者相列ストモ風土氣候物産等ハ未
 タ詳ナラズ故ニ今之ヲ略ス

墨是哥

墨是哥ハ合衆國ノ西南ニ隣ル地ナリ東ハ同名
 ノ海灣ニ臨ミ西ハ太平洋ニ濱レ南ハ中部亞米
 利加ニ接ス廣ク八十二万九千九百十六方里人
 口八百四十万餘アリ
 地勢落機大山北方ヨリ來テ國中ニ綿互レ南ノ
 方中部亞米利加ニ達ス海濱ノ地ハ抵下ニレテ

豐饒ナレトモ、炎熱甚烈ク、瘴癘人々侵ス、内地ハ山
 脊高原ニレテ、氣候温和ナリ、此國、鑛山極テ多ク
 金、銀、諸寶石類ヲ産スル、甚盛ニレテ、銀、鑛最富
 ノリ、
 國內ヲ、二十餘部ニ分ツ、南方ニ首部アリ、墨是哥
 ト云フ、地勢高峻ニシテ、同名ハ都府アリ、人口、二
 十萬五千餘、宮殿ハ、宏莊輪奐ヲ極メ、市街ハ、廣豁
 坦直ニレテ、園囿佳麗、花木秀美ナリ
 國ノ西偏ニ、窄ク長キ半島アリ、下加利福尼ト云
 フ東ハ、同名ノ海湾ニ臨ミ、西南ハ、太平洋ニ濱ス

海灣ニ一府アリ、羅臘多ト云フ
 産物ハ、銀ヲ以テ第一トス、各國普通ノ洋銀ハ、過
 半此國ニ出ツ、其他ハ、金、寶石、穀物、菓實、棉花、洋藍、
 木材、香木等アリ、

千加單國

千加單ハ、墨西哥ノ東南隅ヨリ、東北ニ突出シタ
 ル半島國ナリ、氣候炎熱、河流甚少ナク、不毛ノ土
 地多シ、首府ヲ美理達ト云フ、紅色ノ良材ヲ産ス
 千加單ノ南隣ニ小邦アリ、百里斯ト云フ、英國ノ
 所轄ナリ、廣サ、一万八千五百方里、人口、一万九千

餘アリ、

中部亞米利加

中部亞米利加ハ、墨是哥國ノ東南ヨリ、巴那馬地
 頸ニ達スル、地方ノ總稱ナリ、東ハ加里比安海ニ
 臨ミ、西ハ大平洋ニ濱シ、廣サ、二十万九千一百餘
 方里、人口、二百二十一万九千餘アリ、
 地形狹長ニシテ、兩海ノ間ニ横ハリ、沿海ハ、土地
 低下、炎熱酷虐ナレモ、内地ハ、山脊高原相接シ、氣
 候温和、草木暢茂シ、禽獸蕃殖ス、又火山甚多ク、屢
 地震アリ、域内五邦ニ別レ、各共和政治ヲ立ツ、



瓜地馬拉邦ハ墨是哥國
 ノ南隣ニシテ、廣サ、四万
 三千三百餘方里、人口、九
 十七万一千四百餘、南方
 ニ同名ノ首府アリ、百貨
 輻湊シテ、貿易豐盛ナリ、
 閩都拉斯邦ハ、瓜地馬拉
 ノ東南ニ在リ、廣サ、三万
 九千六百方里、人口、三十
 五万八千餘アリ、首府ヲ

哥麻牙卦ト名ツク、此邦最鑛山ニ富メリ
三薩瓦多邦ハ、閩都拉斯ノ西隣ニ當リ、其西ノ方
大平洋ニ濱シタル挾長ノ小邦ナリ、廣サ、九千六
百方里、人口、三十九万四千餘アリ、首府ハ、邦名ト
同シ、

尼加拉瓜邦ハ、閩都拉斯ノ南ニ隣リテ、廣サ、七万
六千二百方里、人口、二十五万七千餘アリ、邦ト同
名ナル大湖アリテ、湖中ニ島嶼多シ、首府ヲマナ
ギアト名ツク、

哥斯德里加邦ハ、北亞米利加州、極南ノ地ニシテ、

南ハ、巴那馬ノ地頸ニ接シ、北ハ、尼加拉瓜ニ隣ス
廣サ、二万一千八百方里、人口、二十一万五千餘ア
リ、銀鑛ヲ産スルヲ尤多クシテ、貿易盛大ナリ、首
府ヲ三若西ト云フ、

西印度諸島

南北亞米利加州ノ中間洋海中ニ散布シタル大小
群島ハ、其數大凡一千餘アリ、之ヲ總稱シテ西印
度諸島ト云フ、其熱帶中ニ位セルニ因リ、氣候炎
熱ニシテ、冬モ甚タ暖ナリ、土地頗ル肥沃ニシテ
産物多ク、砂糖、加非、綿、煙草、鹽、香料等、皆佳品ト稱

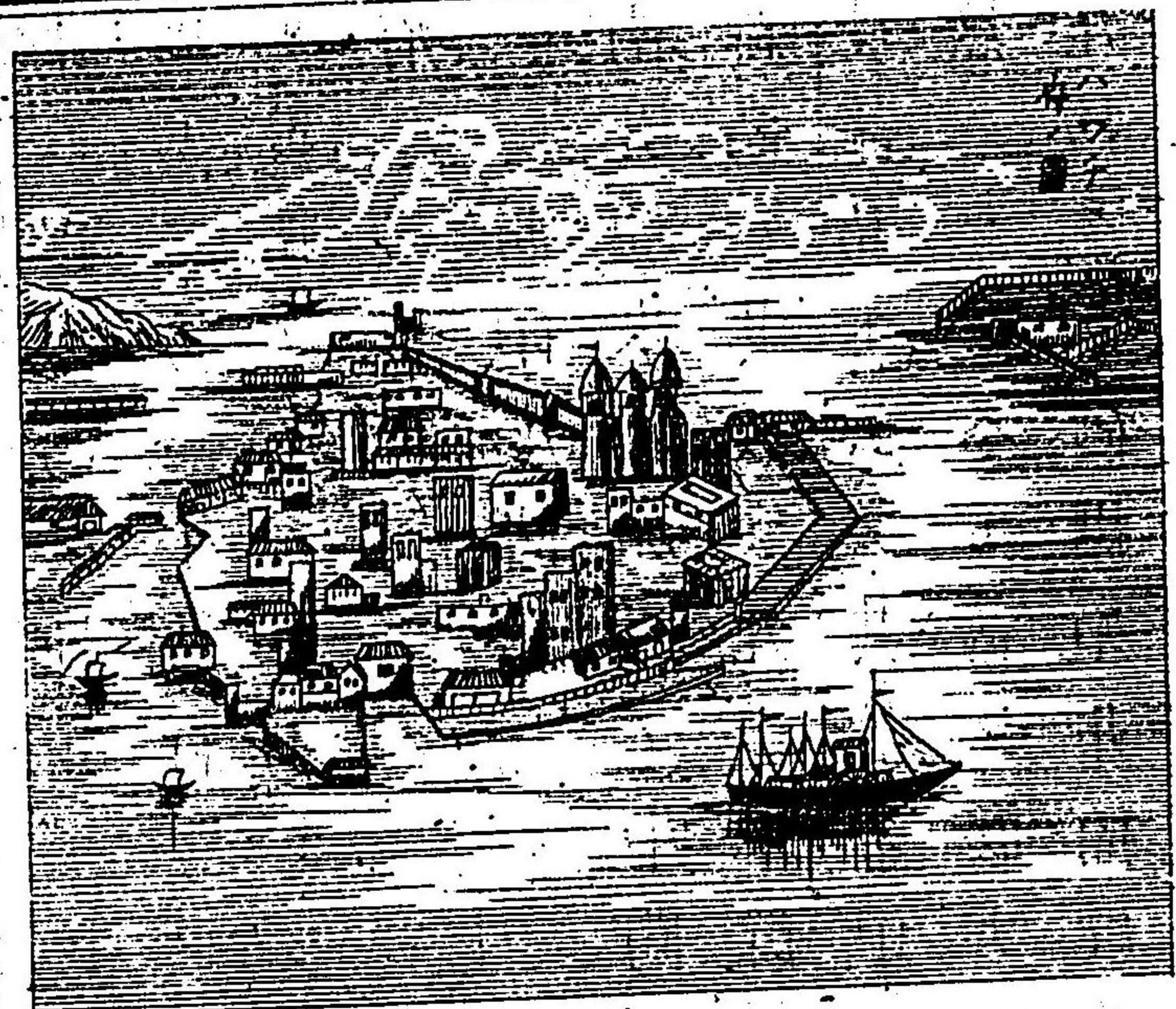

ス、今群島ノ最著名ナル
 者ノ一ヲ記ス、
 古巴ハ群島中ノ最大ナ
 ル者ニシテ、南北狹ク、東
 西長シ、廣サ、四万七千二
 百方里、人口、一百二万四
 千餘、西班牙ノ所轄タリ、
 山峰重疊、河流交貫シ、上
 壤膏腴、物産豐饒ナリ、首
 府ヲ哈瓦那ト云フ、有名

此洲卷煙草ヲ輸出以、
 牙、廣、加、古、巴、南ニ在リ、廣サ、六十二百五十方
 里、人口、區、七万七千餘、
 云フ、英國ノ所轄ナリ、藥種、木材、洋藍、綿、砂糖、等ヲ
 産ス、

海地ハ、古巴ニ次、
 鬱茂シ、良木林、
 西部ハ、海地ト稱ス、廣サ、
 万二千スリ、首府ヲ波德隣比ト云フ、東部ハ、
 ニカト稱シテ、廣サ、
 土地膏腴、樹林

三万六千七百アリ首府ヲ三多明各ト云ス、兩部
共ニ土人ノ立テシ共和政治ナリ、
巴哈麻ハ古巴ノ北ニ群列セル、小島五百餘箇ノ
總名ナリ、皆英國人所轄ニ屬ス、諸島ノ人口合シ
テ二万七千五百餘アリ、

第五編

南亞米利加

南亞米利加ハ北、加里比海ニ臨ミ、東南ハ大西洋
ニ濱シ、西ハ大平海ニ接シ、西北隅ヨリ、巴那馬ノ
地峽ヲ以テ北亞米利加ニ連ル、廣サ七百零五万

三千五百二十四方里、人口、二千百十五万八千八
百餘アリ、

州ノ西岸ハ、安納斯大山、高ク聳エテ、北邊ヨリ南
端ニ蜿蜒連互シ、疇黎諾哥、及亞馬孫ノ如キ諸大
河皆源ヲ此山中ニ發シ、東流シテ、大西洋ニ入ル
其他許多ノ山脈州ノ北方、並ニ東方ニ蔓延シ、内
地ハ、深林大澤多シテ、獸蹄鳥跡、各處ニ充滿セリ
大小ノ邦國、州内ニ列スル者、左ノ如シ、

新加拉那大

新加拉那大ハ、南亞米利加西北隅ノ地ナリ、南ハ、

厄瓜多、並ニ巴西ニ隣シ、東ハ委内瑞拉ニ接シ、北
 ハ加里比海ニ臨ミ、西ハ太平洋ニ面シ、西北ノ一
 隅ヨリ、狹地ヲ以テ、中部亞米利加ニ連ル、即チ巴
 那馬地頸ナリ、廣サ、五十二万一千九百四十八方
 里、人口、二百三十六万三千餘アリ、
 國內、西北ハ、海濱ヨリ、内地ニ至ルマテ、山嶺重疊
 シ、其支流、巴那馬地頸ニ達ス數多ノ火山、其間ニ
 列峙シ、炎熱酷烈ナレバ、東南ハ、概ホ平原ニシテ、
 草場多ク、氣候温和ナリ、
 國內ヲ五部ニ分チ、都府ヲ波哥大ト云フ山地ノ

高原ニ在リ、產物ハ、金、銀、銅、鐵、錫、水銀、寶石、陸鹽、加
 非、砂糖、青黛、牛皮等ナリ、

厄瓜多

厄瓜多ハ、新加拉那大ノ、西南ニ隣ル地ナリ、東ハ、
 巴西ニ接シ、西ハ、大平洋ニ面シ、南ハ、秘魯ニ界ス、
 廣サ、二十万零六千六百九十二方里、人口、一百十
 万零八千餘アリ、
 此國ハ、赤道直下ニ位スレバ、西方總テ、高山峻嶺
 相接シテ、天氣暖和、草木鬱茂セリ、國內ヲ三部ニ
 分チ、都府ヲ基多ト云フ、物產ハ、前邦ト略同シ、

委內瑞拉

委內瑞拉ハ、新加拉那大ノ東ニ隣ル地ナリ、北ハ、加里比海、枕ミ、東ハ、ガイアナ歪阿那ニ界シ、南ハ、巴西ニ接ス、廣サ、四十二万六千七百十二方里、人口、一百三十六万一千三百餘アリ、國ノ西境及南境ハ、山嶺接續シ、餘ハ、皆平原廣野ニシテ、濱海ハ、低下ナリ、荷黎諾哥河、西方ヨリ、東奔シ、國中ヲ横貫シテ、海ニ入ル、河北ハ、炎熱ナレ、カ河南ハ、山ヲ帶ビ、氣候温和シテ、田土肥沃、艸木禽獸繁殖セリ、國內ヲ十三郡ニワカテ、首府ヲ加

拉架カラスト云フ北方海岸ノ山地ニアリ、五金材木青黛砂糖烟葉棉花等ヲ産ス

歪河那

歪河那ハ、北大西洋ニ枕ル、東、南、兩面、及西方ノ一端ハ、山嶺連亘シ、ブラジル巴西ニ接シ、西ハ、委內瑞拉ニ界ス、河水數條アリ、皆南方ノ諸山ヨリ、發源シ、國內ヲ縦貫シテ、北流シ、大西洋ニ入ル、英、佛、荷蘭ノ三國、此國ヲ分轄セリ、英屬歪河那ハ、西部ニ在リ、廣サ、九万六千三百十五方里、人口、十三万七千六百九十餘アリ、内地ハ、

高原ナレ、在、沿河ノ地ハ泥塗多ク、氣候濕熱ナリ
 首府ヨ若日登ト云フ、北方ハ海岸ニ在リ砂糖加
 非等ヲ産ス
 蘭屬歪河那ハ、國ノ中部ニ在リ、西ハ、コレンチー
 河ヲ以テ英屬ト界シ、東ハマロニ河ヲ以テ佛領
 ニ界ス、廣サ、五万九千七百六十四方里、人口六万
 餘アリ、境內ニ水澤多シ、北方ハ海濱ニ首府アリ
 巴拉馬利波ト云フ貿易繁盛ナリ、產物ハ英屬歪
 阿那ニ同シ、
 佛屬歪阿那ハ東部ニアリ、廣サ、二万七千五百九

方里、人口二万二千餘アリ、内地ハ多ク荒蕪ニシ
 テ、瘴癘ノ氣人ヲ害ス、海濱ニ首府アリ、加夜那ト
 云フ

巴西

巴西ハ南亞米利加ノ最大ナリ、帝國ナリ、東ヨリ
 南ノ方ハ大西洋ニ濱シ、西ハ新加拉那太秘魯玻
 里非及巴拉圭烏拉圭等ノ諸國ニ界シ、北ハ栗阿
 那國、並ニ大西洋ニ接ス、廣サ二百十七万三千四
 百六方里、人口六十七万七千八百餘アリ、
 地勢、東南ハ山嶺連絡シテ平潤ナル、高原多ク西

北ハ昇丁ニシテ頗ル寬曠ナリ艸場極メテ大ニシテ野牛馬馬駱シク蕃殖シ居民常ニ之ヲ捕獲ス内地ニ於テハ未タ間墾セザル處多ク深林密樹幽蒼陰鬱トシテ其間珍禽奇獸多シ又毒蟲大蛇出沒シテ時々人ヲ害スルコト有リト云フ

亞馬孫河ハ世界第一大河ナリ源ヲ西境ニ發シ東ニ向テ奔注ス數多ノ川流之ニ會注シ國ノ東北ニ至テ大西洋ニ入ル其河口甚大ニシテ島嶼多シ其最大ナル者ヲ若安尼島ト名グ

國內ヲ十九部ニ分ツ首府ヲ來約熱內盧ト云フ

南方ノ海濱ニ在リ市街方麗百貨駢集シ各國ノ商船港内ニ輻湊シテ貿易繁盛ナリ國帝ノ宮殿ハ高峻壯麗ニシテ高サ三四層ナリ其他學校醫院備具セハルハ無ク國內第一ノ大會トス此ヨリ東北ノ海濱ニ一府アリ伯能不各ト云フ同

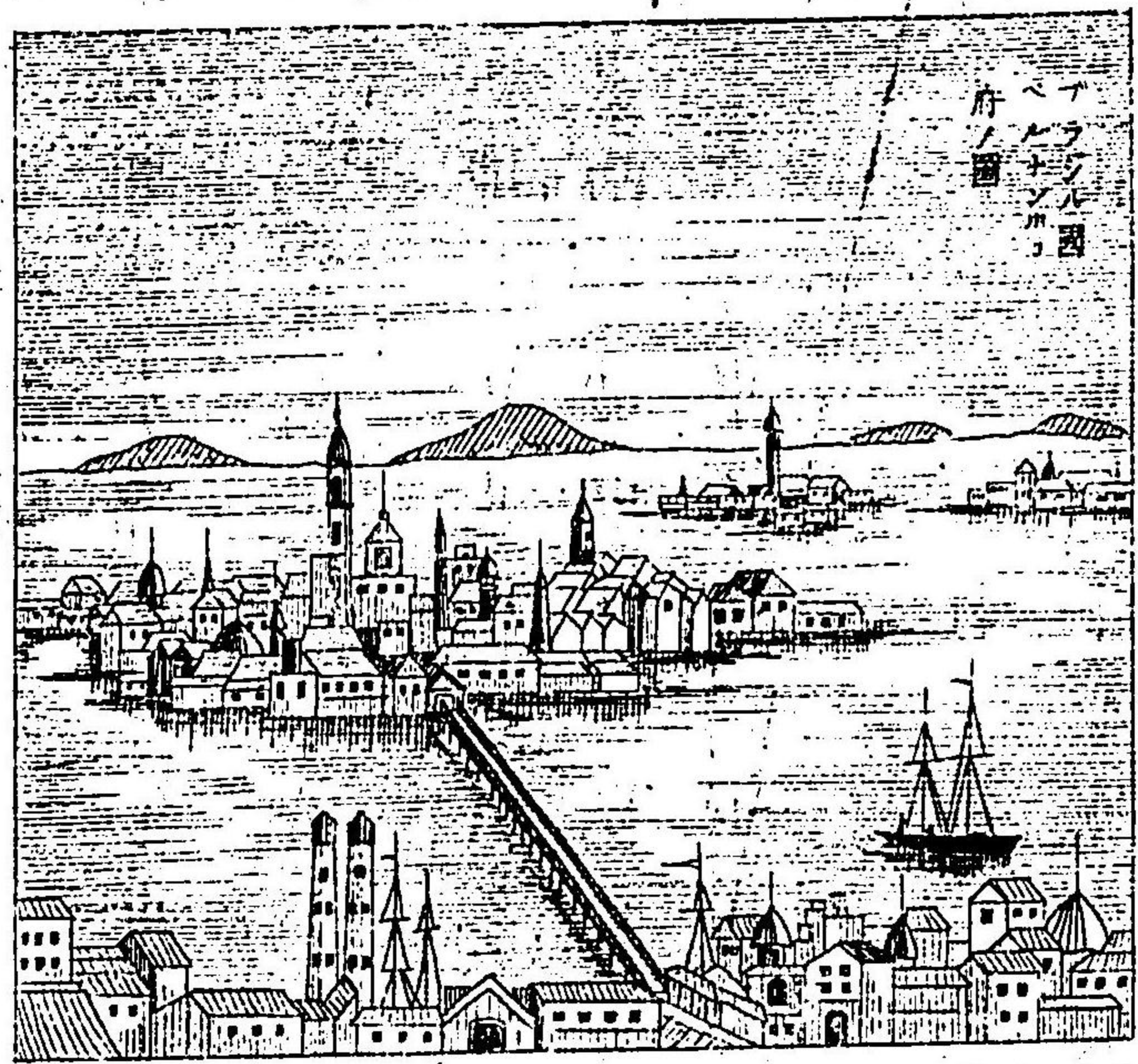

名ノ小島ト、橋路相通シテ、市街繁盛ナリ、
産物ハ、金、寶石、金沙、金剛石、烟草、木綿、加非、牛皮、藥
種、香木、木材等ナリ、

秘魯

秘魯ハ、巴西ノ西ニ隣スル地ナリ、北ハ、厄瓜多ニ
接シ、西ハ、大平洋ニ面シ、東南ハ、玻里非ニ界ス、廣
サ、四十九万八千七百二十六方里、人口、二十万六
千四百餘アリ、
安的斯大山、國內ヲ縦貫シテ、北ヨリ南ニ蔓延シ、
其巔ハ、氷雪四時凝結セリ、山ノ東ハ、平原寬廣、收

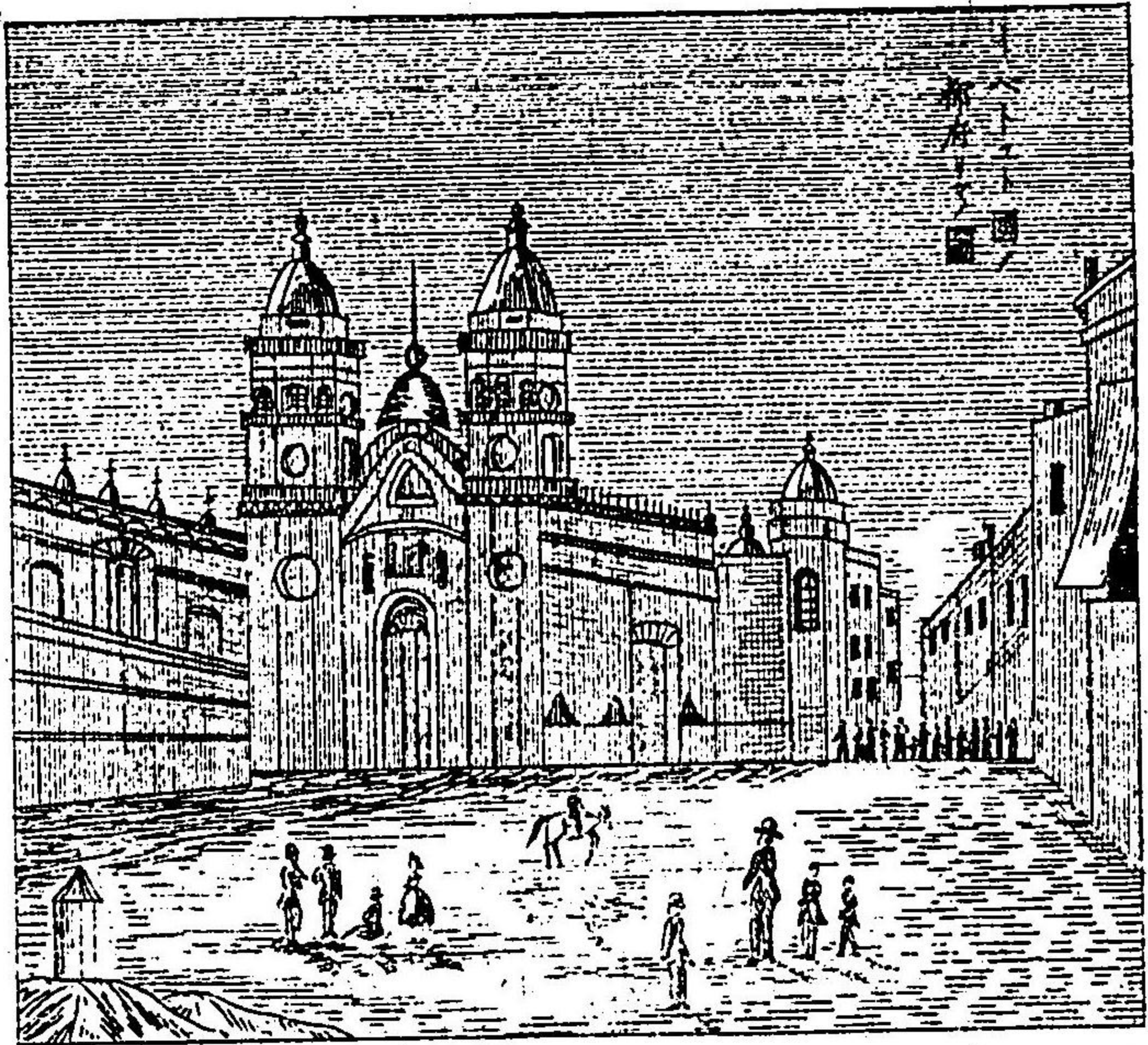

場豊盛ナリ、山西ノ地ハ
雨少ク不毛ノ地オホシ
國內ヲ七部ニ分ツ、山西
ノ海濱ニ首府アリ、喇馬
ト名ク、街衢方直、家屋華
美ナリ、金、銀、水銀、五穀、砂
糖、綿花、烟草、及有名ナル
幾那皮、幾那鹽ヲ産ス、又
海岸ニ、口ボスト云ヘル
小島アリ、此島ニハ、海鳥

夥シク群集シ其糞堆積シテ山ノ如シ、近來此島
糞ヲ取テ田圃ノ培養トス、

玻里非

玻里非國ハ、秘魯國ノ西ニ接スル地ナリ、北及東
ハ、巴西ニ包マレ、南ハ、巴拉他國ニ界ス、西南ノ
一隅、安的斯山ニ跨リ、太平洋ニ臨メリ、廣サ四十
七方三千二百九十八方リ、人口、二百三十二万六
千餘アリ、

國ノ西境ハ、安的斯山連亘シテ、支脈分岐シテ東方
ニ連絡シ、峻峯ノ雪ヲ冠スルモノ、火山ノ烟ヲ噴

ク者其間ニ屹立セリ、山ノ東ハ地勢漸ク斜シテ
テ原野廣漠草木繁茂シ、河流湖水ノ大ニ注シテ者
リテ能ク土地ヲ灌漑ス、
國內ヲ分テ五部ト爲ス、首府ヲソクント云フ、此
國ハ銀ヲ産スルヲ最盛ナリ、其他ハ、金、銅、鐵、砂糖
ヲ産ス、穀物野菜ノ属亦宜シ、

巴拉圭

巴拉圭ハ、小ニレテ、巴西、巴拉他、他ノ中間ニ介
アリ、廣サ八万六千百零二方里、人口、六十五萬餘
リ、土地ヲ八部ニ分チ、首府ヲアソンソン名ツク、拉

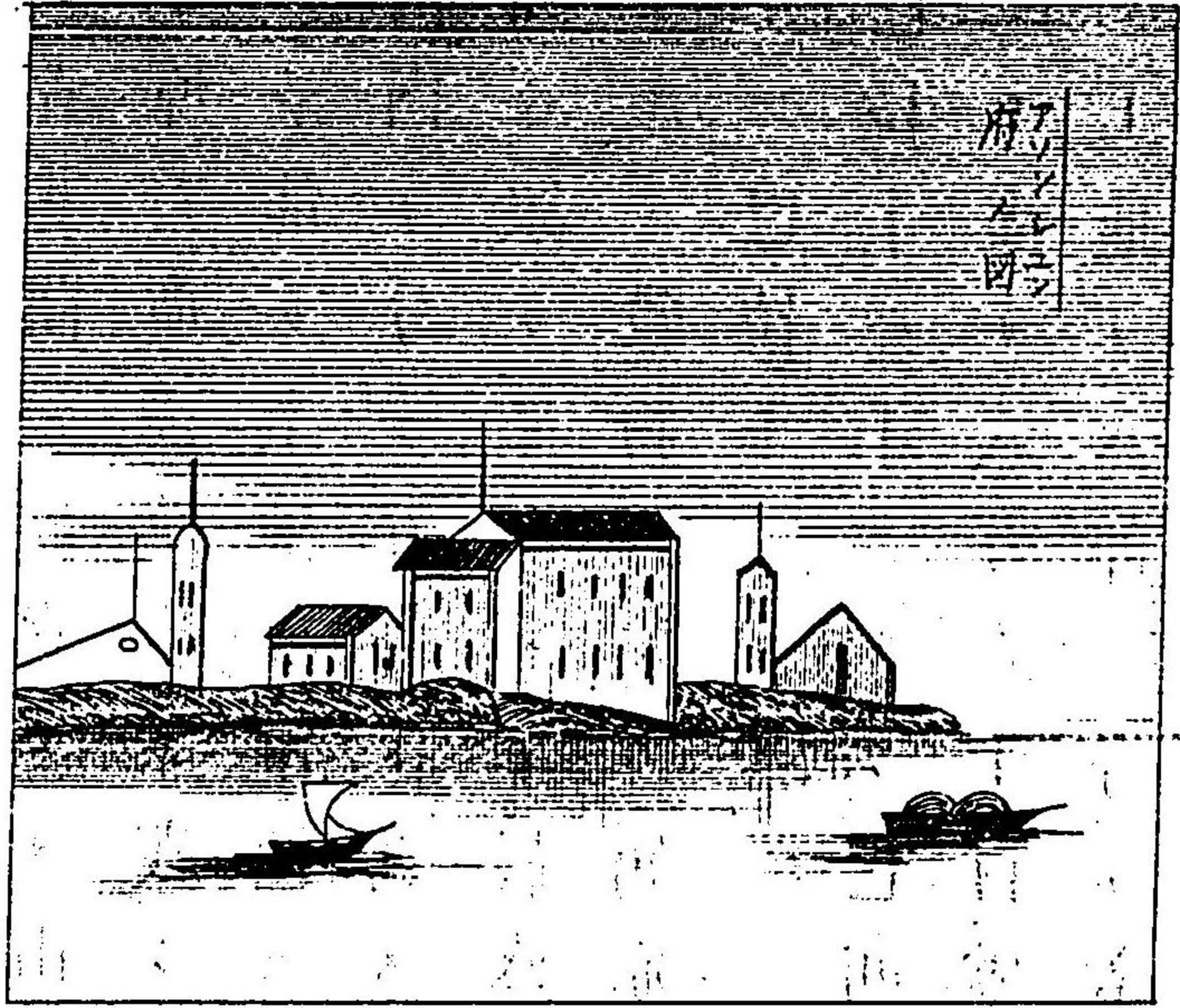

巴拉地河ノ濱ニ在リ、
 境内大山ナレ、西境ニ國
 名同、大江アリ、拉
 巴拉他ノ分界ヲ爲ス、又
 東南ニ大江アリ、巴拉那
 ト名ク、巴西ヲ界ス、商
 船ノ往來、悉ク此兩河ヨ
 リス、河畔ノ地ハ多ク沃
 壤、氣候温和、艸木
 叢茂セリ、穀物、菓實、烟草

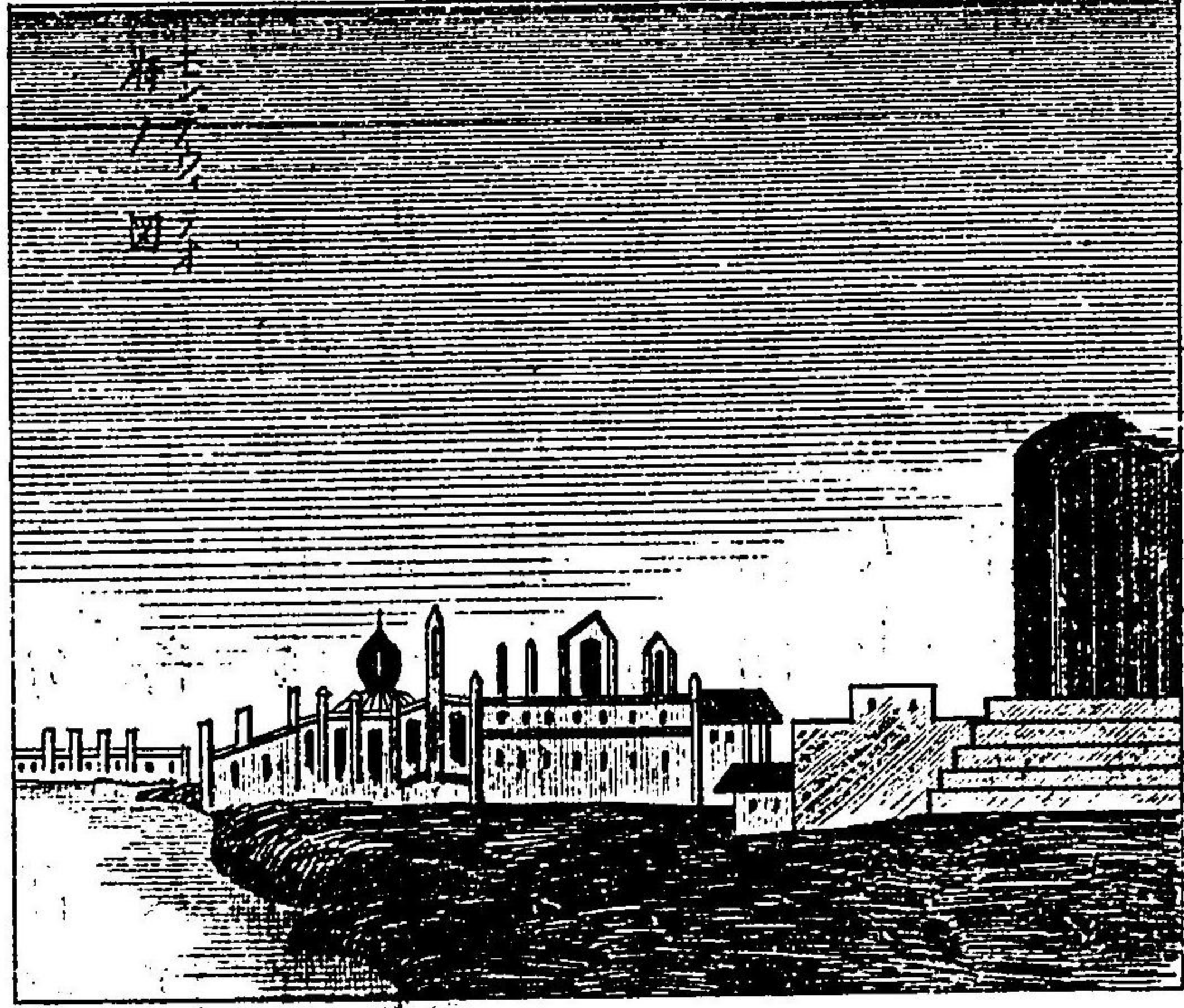

砂糖綿、蜜蠟、及茶ヲ産ス、
 其茶過飲スルハ、能ク人
 ヲ醉ハシムト云ク、前頁
 烏拉非
 烏拉非モ、亦小邦ナリ、西
 ハ、拉巴拉地ニ界シ、北及
 東ハ、巴西ニ接シ、南ハ、大
 西洋ニ臨ク、廣ク七万三
 千五百三十八方里、人口
 十七万七千三百餘アリ

土地ヲ九部ニ分ツ、首府ヲ蒙德維的ト名メ、
 西邊ニ國ト同名ノ大江アリ、拉巴拉地ニ分及
 爲ス、國內艸場多ク、居民大抵、牧畜ヲ以テ業ト爲
 ス、牛皮及諸種ノ菓實ヲ産ス、
 拉巴拉他
 拉巴拉他ハ、一名アルゼンチン共和國ト稱ス、
 南亞米利加南部ノ大國ナリ、北ニ玻里非ニ隣リ
 西ハ、安的斯大山ニ依テ智喇ト界レ、南ハ、巴他崙
 尼並ニ大西洋ニ接レ、東ハ、烏拉圭、巴西、及巴拉圭
 諸國ト、境ヲ接シ、廣サ百十二万六千二百六十五

方里、人口、百四十五万九
 千二百餘アリ、
 安的斯大山ハ、西境ニ聳
 エテ、山巔雪ヲ戴キ、山脈
 數條ニ分レテ、國內ニ連
 互セリ、巴拉圭河ハ、北方
 ヨリ來リ、國ノ東境ヲ流
 ル之ヲ、拉巴拉他河ト稱
 ス、終ニ東南ニ曲折シテ
 大西洋ニ注ク、河口澗大



ニシテ、中ニ島嶼ナリ、内地ハ平原曠野ニシテ湖水甚多ク、河流縱横セリ土人多クハ野馬ニ跨リ草場中ヲ驅逐シテ能ク野牛ヲ捕フ、土地ヲ十四部ニ分ツ、首府ヲ不宜寒利ト名ツク拉巴拉他河口ニ在リ、產物ハ金、銀、石材、角牛皮等ニシテ、牛、馬、羊等ノ諸畜夥シ

智利

智利國ハ安的斯山ヲ隔テ、拉巴拉他國ノ西ニ隣スル地ナリ北ハ玻里非ニ界シ、南ハ巴他峩尼ニ接シ、西ハ大平洋ニ面ス其地形東西狹ク南北

長クシテ、廣サ二十四万九千九百五十二里里人口、百五十五万八千三百餘アリ地勢、東面ハ安的斯山連互シテ國界ヲ爲シ無數ノ峻峰雲ニ聳テ、其頂常ニ氷雪ヲ戴キ、又處々ニ火山アリテ、地震多シ北方ノ地ハ雨少ナク、南方ハ上田肥沃、穀菓豐熟シ、蔬菜繁生ス、又各處ニ鑛山アリ、最銅鑛ニ富メリ國內ヲ八部ニ分ツ、首府ヲ三的牙利ト名ツク、中部ノ河岸ニ在リ、宮殿市街甚美麗ナリ、穀物、麻、綿、葡萄酒、金、銀、銅、鐵等ヲ産ス

巴他峩尼

巴他峩尼ハ南亞米利加極南ノ地ナリ、東南ハ大西洋ニ濱シ、西南ハ大洋ニ接シ、北ハ巴拉他並ニ智利ニ界ス、廣サ、二十一万方里、人口、二十一万餘アリ

安的斯山北方ヨリ來リ、國ノ西邊ヲ連絡シ、轉シテ南端ニ至テ盡ク、其間ニ、數多ノ火山アリテ、煙焰騰上シ、氣候嚴寒、冰雪常ニ凝結セリ、國ノ極南ニ海峽アリ、麥折倫海峽ト名ツク、暗礁甚多シ、其南ニ大小ノ島嶼對峙セリ、其總名ヲ火地ト云フ

島ノ尤大ナル者ヲ鐵府依勾ト名ツク、極南ノ海角ヲ炭合泥ト云フ、此邊ハ巖礁險峻ニシテ、波濤最險惡ナリ、此國ノ居民ハ、皆上番人種ニシテ、他國ト往來スル者、甚少ク、物産等未タ詳ナラス、拉巴拉他ノ東ニ方ツテ二箇ノ小島アリ、發哥蘭ト名ツク、英吉利ノ所轄ニ屬ス、二島合シテ、廣サ一万二千七百五十六方里、人口、二万五千餘アリ、土人多、遊物ヲ業ト爲ス、

第六篇

大洋州總論

亞細亞ノ東南ヨリ、南北、亞米利加ノ西邊ニ至ルマテ、洋海森然トシテ、一望際ナシ、其中、西ヲ印度洋トシ、東ヲ太平洋トス、二洋ノ間ニ、大水島嶼ノ散布セル者、幾百千ノ數ヲ知ラス、之ヲ總稱シテ、大洋州ト云フ、

大洋州ノ内ヲ、三大部ニ區別シテ、一ヲ馬來西亞ト云フ、即チ東印度諸島ナリ、一ヲ澳大利亞ト云ヒ、一ヲ波里尼西亞ト云フ、

馬來西亞

馬來西亞ハ、一名東印度諸島ト稱ス、亞細亞ノ南

ニ羅外シ、其熱帶中ニ位セルニ由リ、氣候炎熱ニシテ、草木暢茂シ、禽獸蕃殖シテ、產物甚豊饒ナリ、諸島ナリ地ハ、高山ノ頂四時雪ヲ戴ク者アリ、火山ノ巔常ニ煙ヲ噴ク者アリ、且ツ屢地震アリト云フ、土人ハ、馬來人種ト稱スル野蕃ニシテ、各所ニ棲息ス、自ラ部落ヲ為ス、諸島過半ハ、和蘭ノ管轄ニ屬ス、レ、其間ニ又葡萄牙、西班牙、英吉利等ノ屬地アリ、今其大ナル島ノミヲ記ス、

○呂宋島ハ、臺灣ノ南ニ在リ、西班牙ノ所屬ナリ、島ノ西岸ニ首府アリ、馬尼刺ト名ツク、人口、四十

万餘有名ナル卷烟草ヲ産出ス、
 内地ノ川澤間ニハ、鱷魚、毒蛇多ク、又時々大ナル
 地震アリ、近海ハ夏ニ當テ颶風屢起ルト云フ、島
 ノ近傍ニ小數十ノ屬島アリ、之ヲ非里比約諸島
 ト名ツクオホクハ、西班牙ニ屬スレテ、其間土人
 ノ部落ヲ為シテ、西班牙ノ管轄ヲ受ナル者アリ、
 産物ハ、煙草、砂糖、加非、玳瑁、木綿、青黛、木材等ナリ、
 ○西甲伯島ハ、呂宋ノ西南ニ在リ、島形屈曲シテ、
 狭キ半島四出シ、人口一万二千アリ、和蘭ノ所
 轄タリ、西南ノ海岸ニ都府アリ、馬加撒ト名ツク

同名ノ海峡ヲ隔テ、波羅島ト相對ス、

○^{ガルホ}波羅島ハ、西里伯島ノ西ニ在ル大島ニシテ、人
 口三百萬餘アリ、土人ハ、性兇暴ニシテ、各所ノ部
 落ニ散布セリ、

西北ノ海岸地方ハ、主國婆羅ト稱シテ、獨立ス、同
 名ノ都府アリ、人口二萬餘、商船往來シテ、貿易盛
 行ハル、又島ノ北岸ニ、英屬ノ地アリ、
 内地ハ、高山峻嶺連互シ、深林幽谷相交リテ、猛獸
 毒蛇、鱷魚ノ屬、常ニ其間ニ出沒ス、西岸ヨリ東南
 岸ハ、和蘭ノ屬地ニシテ、數箇ノ都府アリ、皆貿易

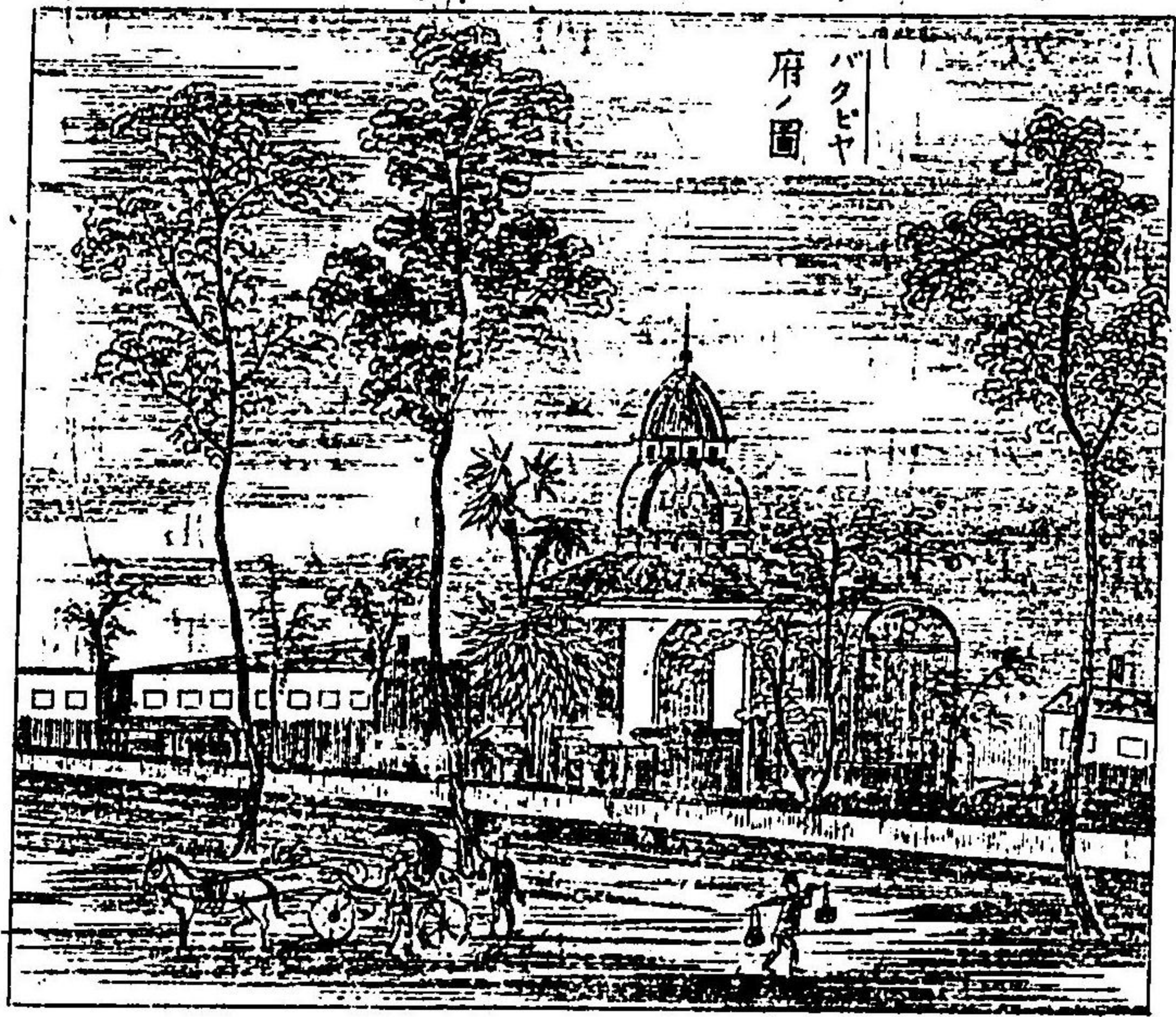

碇泊等ノ要地タリ、
 産物ハ、象牙、犀角、眞珠、玳
 瑁、樟腦、燕窩、黄金、金剛石
 等ヲシテ、獸類ハ、虎、豹、犀
 象、豺、狼、猿、猴、狸々ノ屬アリ、
 瓜哇島ハ、婆羅島ノ南
 ニ在テ、南北狭ク、東西長
 キ地形ナリ、人口三百餘
 万、和蘭ノ所轄中ニ在テ
 ハ、モツトモ豊饒ナル土

地ト稱ス、首府ヲ巴達維亞ト名ツク、西北ノ海灣
 ニアリ、人口十五万餘、和蘭ノ鎮臺、及諸官衙アリ、
 市街繁盛、道路清潔ニシテ、港内船舶ノ出入ハト
 ハタ多ク、貿易甚盛ナリ、コト外尚アマタハ海港
 アリ、
 氣候ハ、頗ル炎熱ナレド、内地ハ、高山相接シテ、川
 流オホク、草木叢生シ、果穀豊熟ス、ソノ山水風景
 ノ清秀ニメ、明媚ナルコト、印度洋中ノ諸島冠タリ、
 産物ハ、米、穀、砂糖、加非、青黛、白竹、藤、烟草、生姜、胡椒
 檳榔、樟腦、沙菰、米、椰子油等ナリ、

○蘇門答臘島ハ、爪哇西北ノ、遜達海峽ヲ隔テ、西南ニ横互セル大島アリ、其東北ハ、麻刺加海峽ニ臨テ、後印度ノ馬來半島ト相對ス、マラツカ内地ハ、峻山高峯連絡シテ谷大澤錯雜シテ猛獸毒蛇巢窟ヲ爲シ、人跡絶エタル處多シ、人口大凡四百萬ニ幾シト雖ト、土人ハ、慄悍ノ野蠻ニシテ、鬪争ヲ好ミ、開化ニ遠シ、島中西岸ハ、多ク和蘭ノ所轄ニシ、巴當、茫古魯、巴倫邦等ノ諸府アリ、其他各所ニ、土人ノ部落多シ、
 產物ハ、金、銀、鐵、錫、金剛石、木材、香料、白藤、樟腦等ア

リ

澳大利亞

澳大利亞ハ、太平洋中ノ最大島ナリ、廣袤大凡三百萬方里、殆ント歐羅巴五分ノ四ニ居ル故ニ亦澳大利亞州トモ唱フ、全州皆英國ノ所轄ナリ、州ノ近傍ニ數多ノ島嶼アリ、之ヲ總稱シテ、澳大利亞群島ト稱ス、過半英國ノ管轄ニ屬セリ、地勢沿海近傍ハ高嶺ナル土地多ケレ、内地ハ廣大無限ノ平原ニシテ、未タ其地ヲ經過セシ者アリサルニ由リ風土物産等ハ未タ詳ナラス英

人ノ開招セシ處ハ、只四境ノ海岸ノミ、
 州ノ南及東ノ海岸ニ沿ヒテ、高峻ナル山嶺アリ
 澳大利亞、亞卑斯アブリスト名ツク、又東方ノ海濱ニ沿ヒ
 テ、北ニ趨ク山脈アリ、アリス緑山ト名ツク
 江河ハ、數多アリ、其流皆短クシテ、夏時ハ多ク
 乾涸ス、墨來河ハ、南方ニ在テ、州内第一ノ大河ナ
 リ、百川之ニ會流シ、蜿蜒南奔シテ、大平洋ニ入ル
 氣候ハ、總テ乾燥ニシテ、人ノ健康ニ適セリ、北方
 熱帶ニ位セル部分ハ、炎熱稍烈ナレ、東南ノ地
 方ハ、頗ル温和ナリ、

此州ニ産スル動植物ハ、大ニ他ノ諸州ニ異ナル
 者多シ、其樹ハ、四時綠色ニシテ、アラビヤ金合歡樹ノ屬、及
 蕉葉ニ似タル喬木、鬱然トシテ、林ヲ爲ス、其獸ニ
 カンガロト名ツクル者アリ、鹿ヨリモ大ニシテ
 能ク跳躍シ、前足短ク、後足ト尾トハ、頗ル長シ、肚
 ニ袋ノ如キ皮アリ、時ニハ子ヲ其中ニ内レテ、能
 ク走ルト云フ
 土人ハ、黒種ニシテ、其數多カラス、英國ヨリ遷徙
 セシ白人種、見今ハ殆ント百五十万ニ過クト云
 フ

州内ヲ分ツテ五大部ト爲ス左ノ如シ、

○新南維里斯ハ東方ノ海岸地方ナリ廣サ三十
 五万六千四百八十方里人口四十五万二千餘ア
 リ住民多クハ羊毛ヲ剪リ或ハ鯨魚ヲ捕フルヲ
 以テ業ト爲ス又此部内ヨリ金ヲ産出ス海岸ニ
 首府アリ悉德尼ト名シク市街繁華貿易盛ニシ
 テ人口十万余アリ

○維多利亞ハ新南維里斯ノ南ニ隣リテ廣サ八万
 六千九百四十方里人口六十七万餘アリ部内金
 鑛及寶石類ヲ産スル極メテ夥シク其地ヲ名

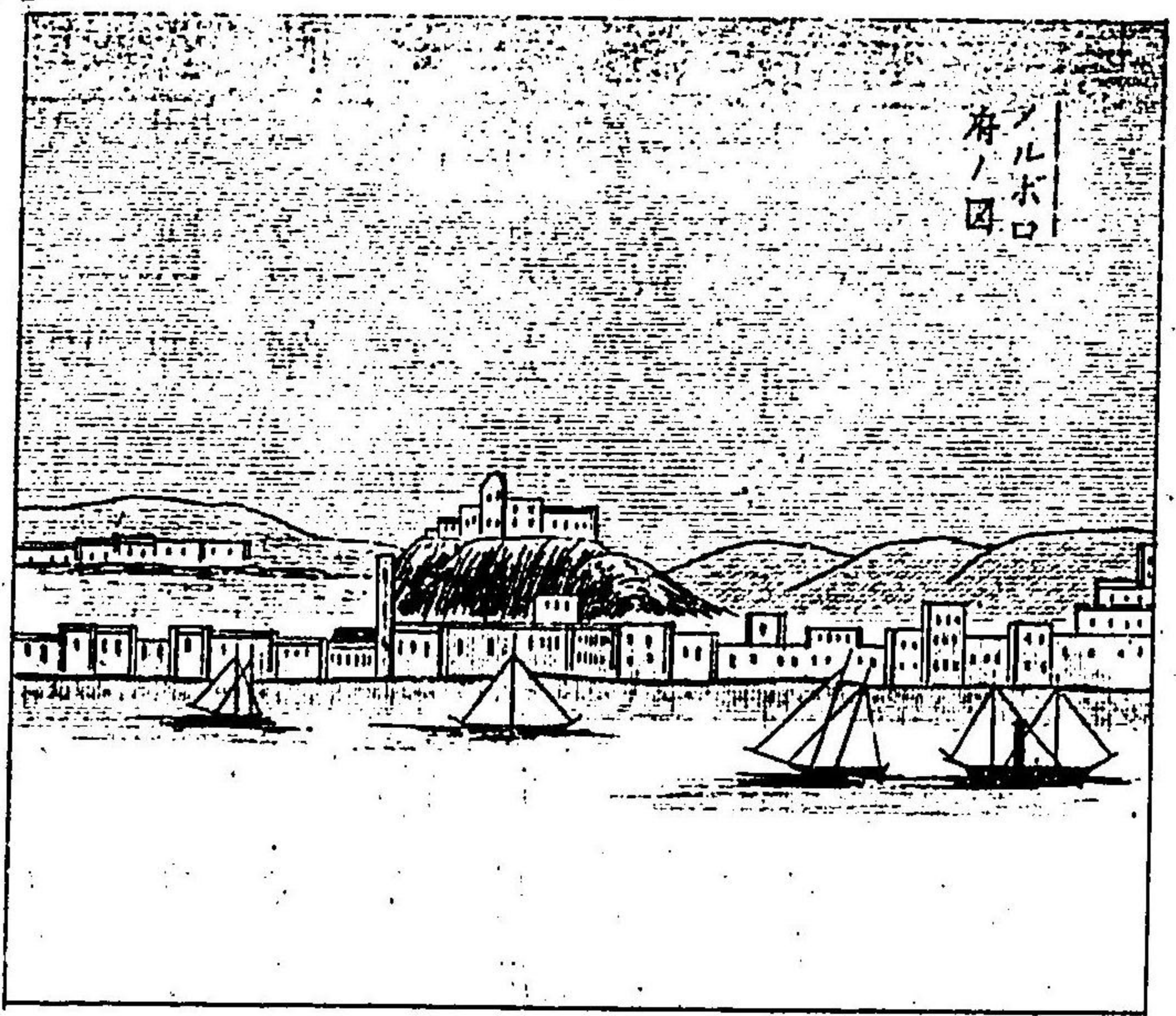

ケテ金田ト稱ス其他盛
 ニ綿羊ヲ牧養シテ羊毛
 ヲ輸出スヤルヲ河ノ濱
 ニ首府アリ麥普尼ト名
 ヲク人口十万余全州内
 第一ノ大都會ナリ

○南澳大利亞ハ前二部
 ノ西ニ隣ル地ナリ南海
 ニ濱スル海灣ハ多ク曲
 折セリ廣サ三十九万八

千八百四十方里、人口十七萬餘アリ、州内最能ク
墾闢耕種ニ就キシ地方ニシテ、麥ヲ輸出スル所
他ノ諸部ニ冠タリ、又上好ナル銅鑛アリ、首府ヲ
亞的來ト名ツク、南方ノ濱海ニ在リ、

○西澳大利亞ハ、全州西半ノ地方ナリ、三面海ニ
濱シ、廣サ六十八萬八千九百八十方里アリ、州内
最大ノ部分ナレド、西南沿海ノ地方ク、漸ク開
墾ヲ經テ、人口僅ニ二萬餘ニ過キズ、内地ハ荒漠
ニシテ未タ其詳ナルヲ知ル能ハス、
○クメンスマラントハ、州ノ東北隅ナリ、南ハ新南

維里斯ト界シ、東北ハ大平洋ニ接ス、廣サ四十五
萬零七百方里、人口六萬五千餘アリ、其熱帶ニ位
セルニ由リ、氣候炎熱ナルト他ノ諸部ニ勝レリ、
東方ノ海濱ニ首府アリ、ブリスバント名ク、
クインスマラントト、西澳大利亞トノ中間ニ、北州
及亞勒散德蘭等ノ土地アレド、風土物産等未ク
詳ナラザル荒地ナリ、
○達斯馬尼ハ、故名ヲ萬地曼蘭ト稱シ、澳大利ノ
南ニ横リタル島ナリ、巴斯海峽ヲ隔テ、新南維
里斯ト相對ス、廣サ二萬二千六百二十九方里、人

口、九万七千餘アリ、氣候、澳大利亞ヨリ温和ニシ
 テ土地肥沃、麥類豊熟シ、其他銅、鐵、諸鑛及上好ナ
 ル石炭ヲ産ス、
 土人ハ漁鯨ノ外ニ綿羊ヲ養ヒテ、羊毛ヲ輸出ス
 リ南方海岸ニ首府アリ、合巴登ト名ツク、北方ノ
 海岸ニ一府アリ、蘭加斯敦ト名ツク、盛大ナル交
 易場ナリ

○新西蘭ハ、澳大利亞ノ東ニ在ル島ナリ、南北中
 ノ三島ニ分ツ、廣サ、合シテ十万方里、人口、二十万
 餘アリ、島内、山脈連絡シテ、數多ノ河流ヲ發出ス、

海岸ハ良港多シ、氣候、澳大利亞ヨリ温和ナレ、
 濕氣深シ、良種ノ木材、及金、麻ヲ産ス、三島ヲ九部
 ニ分チ、北島ノ首府ヲ挖另登ト名ツク、全島政府
 ノ在ル所ナリ、

○巴布亞一名新歪亞那ト稱ス、澳大利亞ノ北方
 ニリタル大島ナリ、地形橢圓ニシテ、其邊端突
 出シ、殆ンド頭ヲ舉タル亀ノ如シ、廣サ、二十六万
 方里、艸木蒨鬱トシテ、内地ノ形勢、測リ難ク、黒面
 卷毛ノ土蕃散居シテ、其風俗兇暴ナリ、他邦ノ人
 ヲ見レバ、則チ林中ヨリ跳リ出テ、攫殺シテ、其内

ヲ食フト云フ、

波里尼西亞

波里尼西亞ハ、澳大利亞郡島ヨリ、東北ニ方リテ赤道ハ南北ニ散布セル、無數島嶼ノ總稱ナリ、其各島、大氣暖^ニ和、土地肥沃ニシテ、山川清秀、風景明^ニ美ナリ、土人モ亦性質頗ル良馴ニシテ、西南群島ノ悍獷ナルニ似ズ、各島ノ内、其最著名ナル者ハ、公會諸島、波里尼西亞、三維斯諸島ナリ、
 三維斯諸島ハ、波里尼西亞ノ最北部ニ在ル、數十小嶼ノ一群ニシテ、廣サ、合シテ六千二百方里、人

口七方一千餘獨立國ナリ、島内、高峻ナル噴火山アレ^レ、土地頗ル膏腴ニシテ、土人各能ク其職業ヲ勉勵セリ、附近ニ、哈維、及、瓦和等ノ島嶼アリテ、東洋鯨船ノ碇泊所タリ、合諾魯路府ハ、繁華ノ海港ニシテ、瓦和島ノ内ニ在リ、英、米、各國ノ商船、常ニ出入シテ、貿易盛大ノ一都會ナリ、
 此地ノ諸島嶼ハ、未タ記載スルニ足ル者アラズ、

萬國地誌略卷之三終

