

○市公告第四號

十一月十八日

京都市會議長、議長代理者左ノ適當選セリ

議

長

雨森菊太郎

議長代理者

古川

吉兵衛

○市公告第五號

十一月十八日

本市會ノ決議ヲ經本市議事堂管理規程左ノ通改正ス

議事堂管理規程

第一條 議事堂及附屬器具ハ市參事會ニ於テ管理スルモノトス

第二條 議事堂ニ監守人及使丁ヲ置ク其服務規程ハ市參事會之ヲ定ム

第三條 議事堂ハ市會及市ノ公用ニ供スルモノトス

但シ市參事會ニ於テ差支ナント認ムル場所ニ限リ他ノ使用ヲ許可スルコトアルヘシ

第四條 前條但書ニ依リ議事堂ノ使用ヲ請求スルモノアルトキハ市參事會ニ於テ其使用ノ目的方

法ヲ調査シ之ヲ許否スルモノトス

前項ニ依リ市參事會ニ於テ之レカ使用ヲ許可シタルトキハ相當ノ料金を徴收スルコトアルヘシ

但府會市部會郡部會府農會ニ使用許可シタルトキハ料金を徴セズ

第五條 建造物又ハ備付ノ物品ヲ毀損汚染シタルトキハ其使用者ヲシテ相當ノ補償ヲ爲サシムル

モノトス

明治三十三年一月 市公告

明治三十三年一月 市公告

第六條 使用者及其來會者ノ所爲不穩當ト認ムルトキハ又ハ市ノ爲メニ臨時已チ得サル必要アルトキハ既ニ許可シタルモノト雖トモ之ヲ取消スコトアルヘシ此場合ニ於テハ徵收シタル料金ノ全部又ハ其幾分ヲ返戻スルモノトス

○市公告第七號 二十二月

本市會ノ議決ヲ經明治三十二年度歲出臨時費第七款衛生費第三項風買收費附記ノ欄中第一項左ノ通變更ス

風買收十九万八千疋一疋金五錢此金九千九百圓トアルヲ風買收十七万六千六百疋一疋金五錢此金八千五百八拾圓及風捕獲器八千二百五十個一個拾六錢此金千參百貳拾圓ト改ム

○市公告第十號 二十四日

本市下京區種痘野間幸太郎死亡ニ付後任者左ノ通任命アリタリ

下京區種痘醫 横井 瓶子 郎

○市公告第十一號 二十四日

今般工業教員養成所生徒別記人員表ノ通募集相成候ニ付本府爲學生トシテ入學志望ノ者ハ別記參照ニヨリ薦舉願ニ履歷書(進成科ノ分ハ實業經驗證明書ヲ添付ス)ヲ添へ來二月五日限リ當廳へ差出スヘシ

(別記)

明治三十三年九月工業教員養成所へ入學セシムヘキ生徒各科配當人員概テ左ノ如シ

本	科	速	成	科
金	工	八	名	金
木	工	八	名	木
染	織	六	名	染
染	業	二	名	機
應	用	三	名	織
工	業	三	名	工
工	業	五	名	科
計		三十二	名	計
合	計	四十	名	

一 品行善良身體強健年齢十七年以上ノ者
 一 師範學校中學校若クハ之ト同等以上ノ工業學校ノ卒業生又ハ之ト同等以上ノ學力アリト認ムル者

明治三十三年一月 市公告

- 一 將來工業教育ニ從事セントスル志願ノ輩間ナル者
- 一 品行善良、身体強健、年齢二十年以上三十年以下ニシテ徵兵現役若クハ勤務演習ノ爲メ召集セラレトコトナキ者
- 一 志望科目ノ工業ニ三ヶ年以上従事シタル者
- 一 従事學校卒業生並ニ高等小學校第三年ノ課程ヲ修ヘタル者若クハ之ト同等以上ノ學力アリト認ムル者
- 一 將來工業教育ニ従事セントスル志願ノ輩間ナル者

○市公告第十二號 二十六日

本市會ノ議決ヲ經本市明治三十二年度歳出追加豫算左ノ通相定ム

京都府京都市明治三十二年度歳出追加豫算

歳出

一金五千圓

臨時費豫算高

但本項ノ歳出ニ對スル歳入ハ一時借入金ヲ以テ支出シ追テ相當科目ヲ設ケ整理スルモノトス

京都府京都市明治三十二年度歳出追加豫算表

歳出臨時費

科	目	本年度豫算額	附	記
第五款	勸業費	五,000,000		
第三項	巴里并ニ伊太利 博覽會觀覽員被 航艇船費	五,000,000	巴里渡航員補助	

○市公告第十五號 三十一日

一金四萬七百圓

一金五千圓

計金四萬五千七百圓

第一回發行長期市公債元金
第二回明治二十九年度迄ニ發行全上

右金額本市明治三十二年度歳出豫算ニ因リ償還ノ爲メ來ル二月十七日午前十時當役所ニ於テ抽籤
執行ス

但明治二十三年本市公告第三十七號發行手續第十一條及同二十八年市公告第四號規定第十三條
但書ニ依リ各証書壹萬圓以上所有スルモノハ當日其席ニ立會フコトヲ得

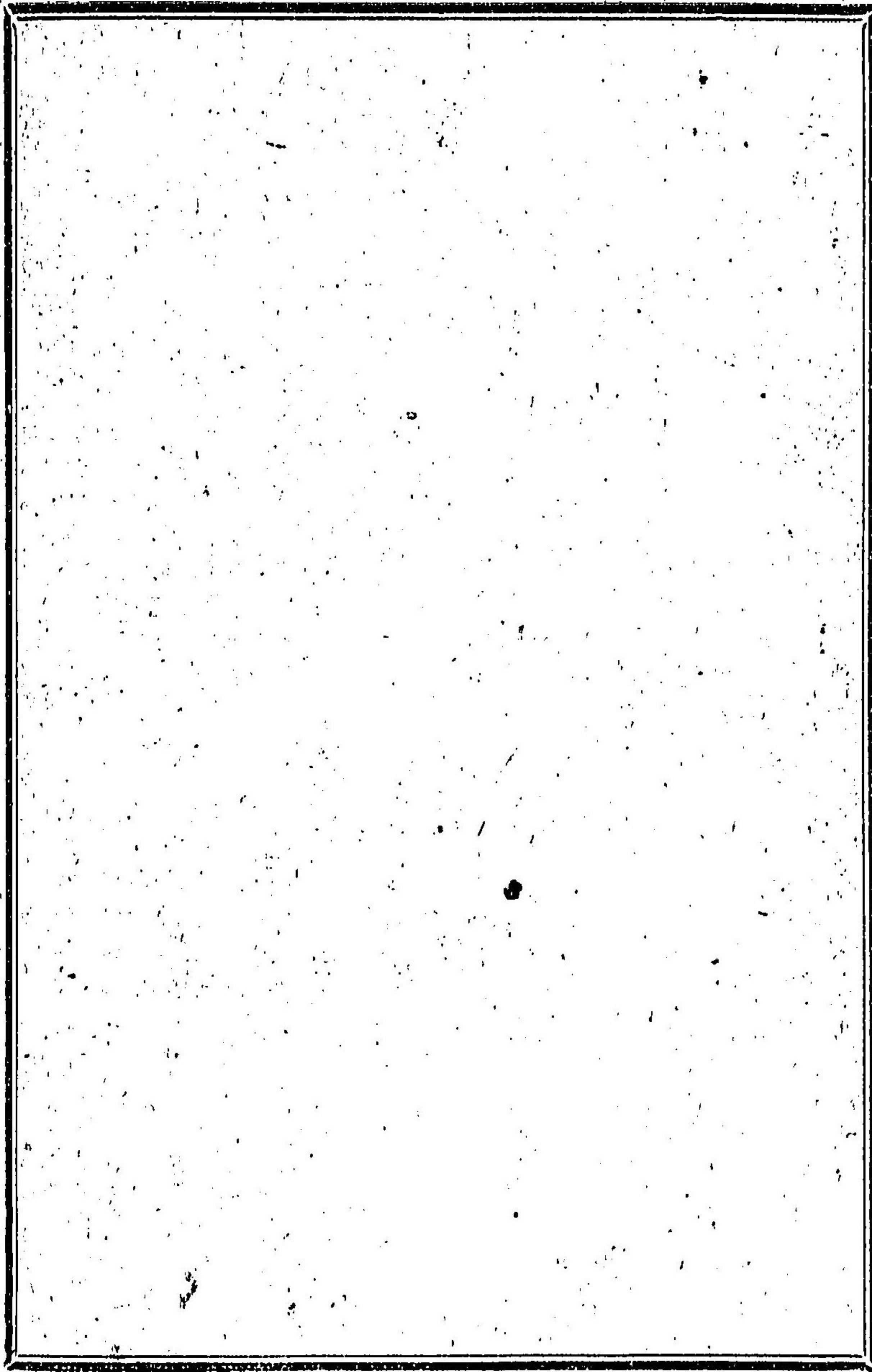

○市公告第十七號 七月

來ル四月ヲ期シ上京區第一級ニ於テ一名下京區第二級第三級ニ於テ各一名ノ市會議員補欠選舉ヲ舉行ス

但市長取扱ニ屬スル一切ノ事務ハ之ヲ各當該選舉區々長ニ委任セリ

○市公告第二十三號 十七日

明治三十三年一月本市公告第十五號ニ據リ市公債元金四萬五千七百圓償還ノ爲メ明治三十三年二月十七日抽籤執行候處其証書金額種類及番號左ノ如ク

一金四萬七百圓 第一回明治二十七年以前發行 長期市公債元金ノ内

内

五百圓

番號

番號

三十九枚

番號

一〇	七四	二〇一	三二四
一七	八七	二〇五	三二六
二二	一〇二	二二七	三三二
二六	一一八	二三九	三八〇
三六	一一九	二六四	三八一
四三	一二三	二七二	三八七

番號	百	圓	番號	番號
六四	七一	一九〇	二八六	三八八
四七	五〇	一七四	二八七	四〇七
四〇	四七	一九〇	三〇〇	四一〇
四	四	一九〇	三〇二	
番號	番號		番號	番號
五八五	五八五		一〇六四	一五六二
五九〇	五九〇		一〇七八	一五六四
五九九	五九九		一〇九七	一五八三
六〇五	六〇五		一一一八	一五九三
六一四	六一四		一二二六	一五九六
六七九	六七九		一二四一	一六〇四
六八七	六八七		一二四五	一六〇五
六八八	六八八		一二四九	一六〇六
七一四	七一四		一二六七	一六二六
七二七	七二七		一二九一	一六二八
七三三	七三三		一二〇四	一六四一
七三八	七三八		一二二〇	一六四四

番號	番號
七四二	二一八
七四四	二二二
七四九	二三七
七五〇	二四四
七六〇	二四五
七七三	二四七
七九二	二六三
八一五	二七〇
八三六	二七五
八四六	二八五
八六〇	二九七
八六七	三一一
八七一	三三三
八七四	三三六
八七六	三六三
八八〇	三六六
八八四	三七三
八八五	三七六
八九四	三七七

三二五	九〇六	一三九三	一八四二
三二四	九〇八	一三九六	一八五五
三三〇	九二八	一四〇〇	一八七八
三四四	九三三	一四〇六	一八八九
三五四	九四六	一四二〇	一八九〇
三六四	九六四	一四二八	一九二三
四〇五	九七六	一四五一	一九二五
四二七	九八二	一四五二	一九二八
四四五	九八九	一四五七	一九三〇
四四六	一〇〇四	一四七二	一九四〇
四五七	一〇〇五	一四七五	一九四九
四六七	一〇〇六	一四九八	一九五〇
四八〇	一〇二六	一五一一	一九五三
五二一	一〇二八	一五二〇	一九六六
五三二	一〇三七	一五二一	一九七五
五四三	一〇四〇	一五三〇	一九七六
五七一	一〇四八	一五五九	一九八二

五拾圓

四十枚

番號	番號	番號	番號
二	一二五	二四五	三五一
一八	一二七	二四六	三七四
二二	一二八	二六九	三七五
二七	一三一	二八〇	三九四
五二	一三五	三〇一	三九八
七〇	一六五	三〇二	四二二
七三	一七九	三〇四	四四九
九七	二二七	三〇八	四五五
一〇三	二二八	三一八	四五八
一一四	二二三	三五〇	四六〇

一金五千圓 內

第二回明治二十九年以前發行
長期市公債元金ノ内

番號	番號	番號
五九	二八五	四四六
二六四	三三〇	四八八

五百圓 七枚

百圓 十四枚

番號	番號	番號	番號
三三二	一三九	二四三	五四一
八六	一四〇	三八七	六一三
一三七	一七九	五〇六	
一三八	二七二	五二六	
五拾圓		二枚	
番號	番號		
二三	四二		

以上償還元金ハ來ル二十六日ヨリ二十八日迄ニ交付候條當籤證書ノ種類番號及元金額ヲ明記シタル書面ニ當籤證書ヲ添付シ本市役所ニ請求スヘシ

○市公告第二十四號 三三 日

本市會ノ議決ヲ經明治三十二年度水利事業費歳入出追加豫算左ノ通相定ム

明治三十二年度水利事業費歳入出追加豫算

歳出

一金九千六百貳拾五圓也

歳出豫算高

但本項ニ對スル歳入ハ本年度水利事業費歳入出剩餘金ヲ以テ充當スルモノトス

明治三十二年度水利事業費歳入出追加豫算表

歳出

科	目	金額	附記
第四款	公債費	九六五〇〇〇	
一	元金償還	七〇〇〇〇〇	三十二年一月第一號議決ニ依リ一時借入タル分
二	利子	二六五〇〇〇	三十二年度水利事業整理費ニ屬スル市公債元金拾萬五千圓ニ對スル三十二年十月ヨリ三十三年二月中利子

○市公告第二十七號 三三 日

明治二十九年三月市公告第二十號本市區役所規程中左ノ通改正ス

明治三十三年三月 市公告

第一條中府知事トアル市長ト改ム
 第十三條中大隊區トアルヲ聯隊區ト改ム
 第十六條中以下十六字ヲ削ル
 第二十條中稅務課ノ分掌事項ヲ左ノ如ク改ム

稅務課

- 一 土地臺帳ノ整理ニ關スル事項
- 二 國稅徵收及送納ニ關スル事項
- 三 賦金徵收及送納ニ關スル事項
- 四 市稅及ヒ雜收入ノ徵收及送納ニ關スル事項

○市公告第三十號 三十四日
 本年二月市公告第十七號ヲ以テ來ル五月ヲ期シ市會議員補欠選舉舉行ノ旨公告及ヒ候處尙ホ下京區第二級ニ於テ臺名ノ市會議員補欠選舉ヲ舉行ス
 但市長取扱ニ屬スル一切ノ事務ハ之ヲ當該選舉區々長ニ委任セリ
 ○市公告第三十一號 三十八日
 本市會ノ議決ヲ經本市明治三十三年度盲啞院歲入出總計豫算左ノ通相定ム
 京都府京都市明治三十三年度盲啞院歲入出總計豫算

歲入
 一金四千九百五拾六圓參拾六錢五厘
 歲出
 一金四千九百五拾六圓參拾六錢五厘

歲入豫算高
 經常費豫算高

京都府京都市明治三十三年度盲啞院歲入出豫算表

(△印ハ本年度豫算ニナキ分)

科	目	前年度豫算額	本年度豫算額	附記
第一款	財產ロリ生スル收入	二、七三三・三〇〇	二、七三三・三〇〇	
一	學資金利子	二、三三三・三〇〇	二、三三三・三〇〇	○市へ預ク金貳萬八千八百圓ノ利子金貳千拾六圓 ○市公債五百五拾圓ノ利子金參拾參圓 ○預ク金貳千六百四拾圓ノ利子金八拾錢八厘ノ利子金百七拾圓六拾四錢貳厘 ○獎學金五拾圓ノ利子金參圓
二	土地賃料	四三〇・〇〇〇	三、三三三・〇〇〇	○附屬地千二百五十二坪ノ賃料
第二款	雜收入	三、六六六・〇〇〇	三、六六六・〇〇〇	
一	授業料	三、七三三・〇〇〇	三、七三三・〇〇〇	○管内生七十五人一人一ヶ月貳拾錢十一ヶ月分此金百六拾五圓 ○管外生六十五人一人一ヶ月參拾錢十一ヶ月分此金貳百拾四圓五拾錢

科	目	前年度豫算額	本年度豫算額	附記
第一項	院長給料	0	50,000	○月俸四拾五圓
第二項	給料	2,427,500	2,427,500	
第一項	盲啞院費	3,222,110	4,222,625	
第二項	盲啞院費	2,427,500	2,427,500	
二	教員給料	2,580,000	1,740,000	○月俸平均拾六圓五拾錢十人
計	歳出經常費	5,229,610	4,222,625	
第四款	寄附金	500,000	1,125,225	
二	市補助金	500,000	500,000	○慈惠基金ヨリ補助
一	府補助金	2,500,000	2,500,000	○慈惠救済金ヨリ補助
第三款	補助金	5,000,000	7,925,000	
二	雜入	2,500,000	1,625,000	

三	雇給料	2,100,000	2,100,000	○教員助手月俸平均四圓五拾錢四人此金貳百拾六圓 ○書記兼寄宿舎掛月俸拾圓一人此金百貳拾圓 ○看護人月俸平均六圓七拾五錢二人此金百六拾貳圓 ○書記百八十人一人一日參拾錢此金五拾四圓 ○日給平均貳拾錢二人此金百四拾六圓日給拾八錢一人此金六拾五圓七拾錢 ○臨時雇二百人一人一日貳拾五錢此金五拾圓
第二項	雜給	1,100,000	1,221,000	○校醫一名手當參拾圓 ○按鍼術教科書編纂手當參拾六圓 ○和歌講師手當拾貳圓
一	手當	500,000	500,000	○校醫一名手當參拾圓 ○按鍼術教科書編纂手當參拾六圓 ○和歌講師手當拾貳圓
二	旅費	0	500,000	○教員一名東上旅費
三	慰勞	60,100	50,000	○院長教員雇及使丁(臨時雇ヲ除ク)俸給月額百分ノ三十此金八拾圓六拾七錢
四	賞與	1,499,900	221,000	○生徒百八十人一人平均拾壹錢此金拾九圓八拾錢 ○獎學費與金參圓
五	退職給與金	20,000	20,000	○正教員一人月俸貳拾圓一ヶ月分
第三項	需用費	6,977,000	7,327,000	
一	書籍費	2,520,000	2,420,000	○教授用圖書并ニ參考書類

二	器械費	111,200	103,200	○被授用器械器具
三	雜具費	12,000	151,200	○器具類百拾壹圓參拾錢 ○雜品四拾圓四拾六錢
四	消耗品費	2,200,000	3,311,200	○並紙墨類六拾六圓九拾五錢五厘 ○新炭油類貳百貳拾壹圓八拾六錢 ○雜品六拾參圓六拾壹錢
五	賄費	6,000	6,000	○職員一人使丁一人宿直職員一夜拾錢使丁同 七錢
六	通信運搬費	12,000	11,000	○郵便電信料拾貳圓 ○運搬費八圓
第四項	雜費	112,000	126,200	○附屬地々租金貳圓五拾錢四厘 ○式典費五拾五圓 ○印刷費拾貳圓 ○購調料貳拾五圓 ○火災保險料七拾五圓 ○雜費拾七圓
第五項	修繕費	12,200	510,200	○蠟燭表換四拾八圓 ○硝子障子紙障子修繕拾九圓 ○漆喰直ニ瓦葺換下水改造九拾壹圓 ○井戸一ヶ所新設百圓 ○小修繕百五拾貳圓九拾錢六厘 ○院長及正教員六人分給料千九百貳拾圓ニ對 スル百分ノ一
第六項	國庫納金	11,200	1,200	

○市公告第三十二號 三十八日
本市會ノ議決ヲ經本市明治三十三年度圓山公園歲入出豫算左ノ通相定ム

京都府京都市明治三十三年度圓山公園歲入出總計豫算
 歲入
 一金貳千五百六拾八圓五錢八厘
 歲出
 一金貳千五百六拾八圓五錢八厘
 經常費豫算高

科	目	前年度豫算額	本年度豫算額	附記
第一款	使用料	11,100,000	11,100,000	○年期使用許可地五千九百五十九坪八合四勺 一ヶ年使用平均一坪參拾參錢貳厘七毛餘此 金千九百八拾參圓五錢八厘 ○臨時使用地許可見込坪數八百坪一ヶ月使用 料平均一坪四拾錢此金參百貳拾圓
第二款	雜收入	2,000	2,000	○枯損木等賣却代
第三款	寄附金	0	100,000	○樹木増植指定
第四款	前年度繰越金	100,000	120,000	○三十二年度經費支拂殘金及使用料收入超過見 込額
計		11,102,000	11,222,000	

歲出經常費		前年度豫算額	本年度豫算額	附記
第一項 備入料	715000	575000	575000	○掃除及土方常夫(男)一人月給拾壹圓十二ヶ月分此金百參拾貳圓 ○掃除人常雇四人(女)一人日給拾八錢延日數千四百六十分此金貳百六拾貳圓八拾錢 ○臨時雇人夫五百人內男百人一人日四拾錢女四百人一人日拾九錢此金百拾六圓 ○植木職工百人一人五拾錢此金五拾圓 ○小使手當一ヶ月金壹圓五拾錢十二ヶ月分此金拾八圓
第二項 營繕費	1150000	575000	575000	○大櫻北手樹林內二千四百坪內(土砂留用)石二十七坪買入及水溜三ヶ所新設水拔ノ爲ノ土管延長七十五間埋込工事費金貳百五拾貳圓 ○公園事務所前松林內(雨水拔ノ爲水溜三ヶ所延長五十間土管埋込工事費金七拾圓七拾六錢 ○在來木柵ノ內二百間及掛笥ノ內二百二十間修繕費金貳百拾圓 ○道路小修繕ノ爲小砂利立二十坪買入費金八拾六圓 ○樹木石買入及事務所建物小修繕費金百五拾圓

第三項 雜費	第四項 豫備費	第二項 公園擴張準備費	計
25000	175000	0	200000
25000	175000	0	200000

○市公告第三十三號 三十八日
本市會ノ議決ヲ經明治三十三年度水利事業費歲入出豫算左記ノ通相定ム
明治三十三年度水利事業費歲入出豫算

歲入

一金拾參萬千五百四拾四圓八拾參錢參厘

歲入豫算高

歲出

一金拾貳萬貳千四百八拾七圓拾錢五厘

歲出豫算高

內 經常費豫算高

金拾壹萬七千四百四拾四圓參拾貳錢七厘

經常費豫算高

○肥料買入代金五拾六圓
○罌松(狹手間共)代金九拾六圓六拾錢
○炭油茶竹薪炭取竹籠ノ類買入代一ヶ月參圓四拾錢十二ヶ月分此金四拾圓八拾錢
○掃除用鐵鍬及常雇男女へ下付ノ裨天其他雜品買入并修繕費金參拾九圓
○常雇(男女)年末賞與金拾五圓

金五千參百四拾貳圓七拾八錢八厘

臨時費豫算高

差引金八千五百六拾七圓七拾壹錢八厘

明治三十三年度水利事業費歲入出豫算表

(△印ハ本年度豫算ニナキモノ)

科	目	前年度豫算額	本年度豫算額	付	記
第一款	財産増殖ノ収入	九六三・二六	九六三・二六		
一	貸地料	八五九・六六七	八五九・五三一	○	運河付屬地一時貸付料
二	捕魚料	一〇三・六〇九	九六・七三三	○	運河捕魚料
第二款	使用料及手数料	二六・二九六・三三四	二九一・六三・八六七	○	電力使用料拾萬七千六百五拾六圓七拾參錢七厘
一	使用料	二六・二九六・三三四	二九一・六三・八六七	○	水力使用料壹萬四千參百六拾九圓拾八錢也
				○	運輸船使用料四千貳百五拾四圓拾五錢也
				○	遊船使用料千七百四拾圓也
				○	開門使用料千百參拾八圓八拾錢也
				○	インクシャイン使用料五圓
第三款	雜收入	八五九・六六七	九〇五・二六〇		

歳出經常費

科	目	前年度豫算額	本年度豫算額	附	記
第一項	給料	二一・八六・九二〇	二一・六六・二二〇		
一	所長給料	九〇・〇〇〇	九〇・〇〇〇	○	年俸額
二	理事給料	九〇・〇〇〇	九〇・〇〇〇	○	月俸五拾圓一人
三	書記給料	一・九〇〇・〇〇〇	一・九〇〇・〇〇〇	○	月俸平均貳拾圓五人
四	技師給料	一・九〇〇・〇〇〇	一・九〇〇・〇〇〇	○	年俸額一人分
五	技手給料	二・〇五〇・〇〇〇	二・二六〇・〇〇〇	○	月俸平均四拾五圓二人、貳拾五圓四人
寄付金		二九・六・〇〇〇	〇		○古被覆屑銅線、古鐵類、空罐、襪襪屑、古帶、草、砂等拂下代
合計		一四・一五・〇〇〇	一四・〇五・〇〇〇		○製加金、電柱敷地料、電柱使用料并ニ尿尿拂下代

六	諸雇員給料	15,200.00	16,360.00	○工手月俸平均九圓五拾錢百〇三人分此金壹萬千七百四拾貳圓 ○修繕部雇員月俸平均拾參圓二人分此金參百拾貳圓 ○附門番人三人分月俸平均八圓此金貳百八拾八圓 ○インクライン番人二人分月俸平均拾圓此金貳百四拾圓 ○水位觀測人二人月俸平均五圓此金百貳拾圓 ○運河井門定夫月給拾貳圓一人、月給拾圓九人此金千貳百貳拾四圓 ○日給參拾參錢一日平均五人、同參拾錢一日平均七人此金千參百六拾八圓七拾五錢 ○鐵管採取人日給參拾錢一日平均二人此金貳百拾九圓 ○分線路掃除人月手當壹圓五拾錢一人此金拾八圓 ○囀打掃月手當拾圓一人此金百貳拾圓 ○測五層月俸貳拾圓一人此金貳百四拾圓 ○定雇大工平均一日一人日給五拾錢此金百八拾貳圓五拾錢 ○臨時雇人平均一日二人一人四拾錢此金貳百九拾貳圓
七	使丁給料	11,600.00	11,000.00	○所員東上及大阪神戸其他運河線路内出張旅費 ○收支差引純益ノ一割
第二項	雜給	3,470.00	3,330.00	

一	旅費	5,150.00	7,360.00	○所員東上及大阪神戸其他運河線路内出張旅費
二	賞與	11,200.00	11,000.00	○收支差引純益ノ一割
第三項	需用費	13,200.00	12,120.00	
一	備品費	2,250.00	6,760.00	○普通器具類此金六百貳拾六圓六拾七錢 ○圖書類此金貳拾五圓 ○諸雜品費此金貳拾五圓 ○筆紙墨并ニ使用券此金百四拾四圓六拾壹錢 ○新炭油其他雜品費此金七百參拾壹圓五錢
二	消耗品費	9,000.00	9,360.00	○書記三人技手一人書記補一人工手三人宿直 ○附料一人一夜拾錢此金百九拾貳圓 ○使丁一人定夫一人宿直附料一人一夜七錢此金五拾壹圓拾錢 ○書記技師技手工手夜勤七百五十度一度五錢此金參拾七圓五拾錢 ○使丁及定夫夜勤百一度參錢五厘此金參圓五拾錢 ○水位觀測人夜勤七十二度一度五錢此金參圓六拾錢 ○郵便電信費及電話使用料此金百貳拾四圓運搬費此金五拾圓
四	信運運搬費	11,200.00	1,200.00	○帶皮リンダベルト四筋、エキサイター用小 ○市物十筋此金貳千五拾九圓 ○避震器孤狀燈新調及修繕費此金壹千參百九拾七圓五拾五錢

五 器械費	六、一〇六・四〇〇	七、一三二・五〇〇	<ul style="list-style-type: none"> ○水車ハケツ取替及「バルブ」「シタル」修繕費此金貳百九拾九圓四拾錢 ○鏝新調并同自立「コンミターター」用ダライ等此金五百拾圓 ○測量器械、試驗器具、メートル類、其他測量器械等此金千六百四拾五圓五拾錢 ○發電機并「エキサイター」修繕其他必要小器械購入及修繕費此金千七百圓 ○孤狀燈用「カーボン」四萬四千五十九本此金千九百八拾貳圓六拾五錢五厘 ○アラウ「ノ」ニ及「ヒュノ」線代此金參百五拾圓五 ○發電油十四石八斗七升五合此金五百九拾五圓 ○通常發電油五十石此金七百五拾圓 ○同用諸器械用發電油二石五斗此金參拾七圓五拾錢 ○電燈球二百個此金六拾圓 ○サン「ド」ペ「ー」ニ打此金貳拾圓 ○修繕用地金購入費此金參拾九圓五拾五錢 ○牛糞、石鹼、晒木綿、試驗用藥品、襪、洗濯、粉炭、光明丹、白ベッキ其他必要諸雜品費此金參百貳拾五圓五拾錢 ○廣告料此金貳拾圓 ○乘車及使費此金百八拾圓 ○諸稅此金七拾七圓六拾貳錢 ○電柱取地料此金拾貳圓
六 耗器械費消	五、七九六・六六	五、一六二・一〇五	<ul style="list-style-type: none"> ○定夫法被股引四十四組此金百拾圓 ○孤狀燈巡視者用及定夫用雨具外套二十八枚此金百拾圓 ○倉庫片付及所内掃除人夫此金七拾貳圓 ○日本電氣協會々費五拾圓 ○以上ノ外諸雜費此金參拾圓 ○構内其他出張所各附門番所及見張所等修繕費此金四百八拾六圓貳拾四錢五厘 ○電話器改良及電話線路其他修繕費此金五百五拾圓 ○置水所并「ニ」水標修繕費此金五拾圓 ○架線電柱其他線路修繕及人夫費并諸雜費此金千四百拾五圓八拾五錢 ○イン「ク」ライン鋼索一筋代并「ニ」取付費此金千貳百七拾六圓 ○ク「レ」ト「フ」ケス其他修繕費此金參百貳拾九圓貳拾錢 ○脚上并「ニ」伏見イン「ク」ライン小修繕及草取スリ「ン」ハ「ー」取替此金貳百九拾九圓貳拾五錢 ○鋼受車代及取付費此金百六拾五圓 ○大津運河修繕費此金五百八拾七圓貳錢五厘 ○山科運河修繕費此金五百八拾七圓貳錢五厘 ○分線運河修繕費此金千四百貳拾壹圓七拾五 ○錢五厘 ○鴨河運河修繕費此金五千六百貳圓七拾參錢六厘 ○全休運河小修繕費此金千六百九拾圓 ○瀨取并「ニ」土砂浚費此金貳千貳百貳拾四圓

七 雜費	五、五九〇	六、六六二・〇	<ul style="list-style-type: none"> ○定夫法被股引四十四組此金百拾圓 ○孤狀燈巡視者用及定夫用雨具外套二十八枚此金百拾圓 ○倉庫片付及所内掃除人夫此金七拾貳圓 ○日本電氣協會々費五拾圓 ○以上ノ外諸雜費此金參拾圓 ○構内其他出張所各附門番所及見張所等修繕費此金四百八拾六圓貳拾四錢五厘 ○電話器改良及電話線路其他修繕費此金五百五拾圓 ○置水所并「ニ」水標修繕費此金五拾圓 ○架線電柱其他線路修繕及人夫費并諸雜費此金千四百拾五圓八拾五錢 ○イン「ク」ライン鋼索一筋代并「ニ」取付費此金千貳百七拾六圓 ○ク「レ」ト「フ」ケス其他修繕費此金參百貳拾九圓貳拾錢 ○脚上并「ニ」伏見イン「ク」ライン小修繕及草取スリ「ン」ハ「ー」取替此金貳百九拾九圓貳拾五錢 ○鋼受車代及取付費此金百六拾五圓 ○大津運河修繕費此金五百八拾七圓貳錢五厘 ○山科運河修繕費此金五百八拾七圓貳錢五厘 ○分線運河修繕費此金千四百貳拾壹圓七拾五 ○錢五厘 ○鴨河運河修繕費此金五千六百貳圓七拾參錢六厘 ○全休運河小修繕費此金千六百九拾圓 ○瀨取并「ニ」土砂浚費此金貳千貳百貳拾四圓
第四項 修繕費	二、九一三・七	二、一五〇・六	<ul style="list-style-type: none"> ○第二款 運河修繕費

第三款	大津飲料水補給費	2,312,200	2,312,200	○京都電燈株式會社大津飲料水給水費受負高拾錢
一	給水費	1,300,000	1,300,000	○豫備石炭十五万六千斤此金八百七拾參圓六拾錢
二	雜品費	1,012,200	1,012,200	○極管其他修繕必要ノ諸雜品費此金百五拾圓
第四款	公債費	2,910,172	2,910,000	
一	元金償還	1,000,000	1,000,000	○第一回募集ニ屬スル未償還額拾貳萬八千圓ノ内壹萬圓第二回募集ニ屬スル未償還額參拾四萬四千五百圓ノ内壹萬六千圓
二	利子	1,910,172	1,910,000	○元金五拾七萬七千五百圓ニ對スル年六歩ノ利子
第五款	豫備費	2,250,000	2,200,000	
計		10,122,200	11,712,200	
歳出臨時費				
科	目	前年度豫算額	本年度豫算額	附記
第一款	古關越飲料水水源工事費	0	2,250,000	

經常費及臨時費合計	10,122,200	11,712,200
歳入 出 剩 餘 金	16,242,200	15,672,200
		○維持積立金

○市公告第三十四號 三月二十八日
 本市上京區種痘醫福本欽太郎退職候ニ付後任者左ノ通任命アリタリ
 上京區種痘醫 飯田文雄

○市公告第三十五號 三月三十日
 本市會ノ議決ヲ經本市明治三十三年度歳入出總計豫算別紙ノ通相定ム

京都府京都市明治三十三年度歳入出總計豫算

歳入
 一金七拾貳萬七千貳拾六圓貳拾貳錢九厘
 歳入 豫算高
 一金五拾參萬八千貳百六拾七圓八拾五錢參厘
 經常費豫算高
 一金拾八萬八千七百五拾八圓參拾七錢六厘
 臨時費豫算高
 計金七拾貳萬七千貳拾六圓貳拾貳錢九厘

京都府京都市明治三十三年度歳入出豫算表

(△印ハ本年度豫算ニナリモノ)

科 目	前年度豫算額	本年度豫算額	附 記
第一項 使用料及手数料	三,六九〇,〇〇〇	四,七三三,六五五	○道路敷地使用料百拾七圓五拾錢 ○川筋水部上使用料七百四拾六圓六錢五厘 ○上京戸籍本抄本願覽証明手数料千四百七拾六圓 ○下京同上手八拾圓貳拾錢 ○此金參千貳百八拾參圓貳拾錢 ○此金六百參拾七圓
第二項 手数料	三,二二六,〇〇〇	三,九一〇,一〇〇	○上京市稅督使手数料參百七拾圓九拾四錢 ○下京同上手百六拾六圓六錢 ○此金六百參拾七圓

第二項 雜收入	11,513,561	5,925,074	○第一高等小學校生徒千四百五十一人一人一ヶ月五拾錢十一ヶ月分此金七千九百八拾圓五拾錢 ○第二高等小學校生徒千五百七十六人一人一ヶ月五拾錢十一ヶ月分此金八千六百六拾八圓 ○第三高等小學校生徒八百四十四人一人一ヶ月五拾錢十一ヶ月分此金四千六百四拾貳圓 ○第四高等小學校生徒六百六十二人一人一ヶ月五拾錢十一ヶ月分此金參千六百四拾壹圓 ○市役所及議事堂拾圓 ○區役所上京參拾六圓九拾錢●下京參拾壹圓 ○計金六拾七圓九拾錢●第二六拾圓八拾錢●第三拾四圓八拾八錢●第四拾壹圓九拾貳錢●計金百七拾參圓八拾錢 ○美術工藝學校八圓八拾四錢 ○染織學校八圓八拾四錢 ○染織學校試驗所五拾圓 ○陶磁器試驗所五拾圓 ○日青病院參圓 ○古柳柳代四拾參圓參錢 ○並木柳枝柳代五圓 ○下京區役所建物及敷地賣却代壹萬千圓
第一項 授業料	1,408,000	2,921,200	○計金六拾七圓九拾錢●下京參拾壹圓 ○區役所上京參拾六圓九拾錢●第二六拾圓八拾錢●第三拾四圓八拾八錢●第四拾壹圓九拾貳錢●計金百七拾參圓八拾錢 ○美術工藝學校八圓八拾四錢 ○染織學校八圓八拾四錢 ○染織學校試驗所五拾圓 ○陶磁器試驗所五拾圓 ○日青病院參圓 ○古柳柳代四拾參圓參錢 ○並木柳枝柳代五圓 ○下京區役所建物及敷地賣却代壹萬千圓
第二項 不用品拂代	810,107	1,757,188	○計金六拾七圓九拾錢●下京參拾壹圓 ○區役所上京參拾六圓九拾錢●第二六拾圓八拾錢●第三拾四圓八拾八錢●第四拾壹圓九拾貳錢●計金百七拾參圓八拾錢 ○美術工藝學校八圓八拾四錢 ○染織學校八圓八拾四錢 ○染織學校試驗所五拾圓 ○陶磁器試驗所五拾圓 ○日青病院參圓 ○古柳柳代四拾參圓參錢 ○並木柳枝柳代五圓 ○下京區役所建物及敷地賣却代壹萬千圓
第三項 街圃收入	2,577,576	2,607,118	○計金六拾七圓九拾錢●下京參拾壹圓 ○區役所上京參拾六圓九拾錢●第二六拾圓八拾錢●第三拾四圓八拾八錢●第四拾壹圓九拾貳錢●計金百七拾參圓八拾錢 ○美術工藝學校八圓八拾四錢 ○染織學校八圓八拾四錢 ○染織學校試驗所五拾圓 ○陶磁器試驗所五拾圓 ○日青病院參圓 ○古柳柳代四拾參圓參錢 ○並木柳枝柳代五圓 ○下京區役所建物及敷地賣却代壹萬千圓

第四項 過年度市税	5,112,000	1,328,200	
第五項 豫知スヘッラサル收入	1,220,000	1,220,000	○議事堂賃料五圓 ○貸地料百九拾四圓八拾八錢 ○染織學校鑑定料參圓 ○廢道敷等拂代六百圓 ○市公債記名轉換其他實費拾圓
第六項 雜入	200,000	211,100	○日青病院費指定拾五圓 ○馬町道路改修費指定八千貳百七拾六圓參拾錢 ○上京四千八百七拾貳圓貳拾錢 ○下京七千五百壹圓六拾八錢七厘 ○美術工藝學校費ノ内ノ四千圓 ○染織學校費ノ内ノ四千圓 ○傳染病豫防法及命令ノ規定ニ依ル補助
第三項 寄附金	6,610,000	6,291,000	
第四項 國庫交付金	10,233,612	11,373,877	
第五項 國庫補助金	2,000,000	2,000,000	
第六項 府税補助金	7,000,000	7,927,676	
第七項 市税	3,777,777	6,577,676	
第一項 付加税	3,557,210	2,027,210	
一 地價割	1,046,436	2,925,501	○地租額壹圓ニ付八拾錢制限超過徵收ノ件目下京中
二 所得割	2,510,774	3,101,709	○所得稅壹圓ニ付參拾錢ノ割

第三項 國稅營業額	△府稅營業額	△戶別割	第二項 特別稅	一步一稅
10% 141.111	9.980.000	110.980.911	0	29,860,991
121,804,441	0	0	107,218,000	39,813,990

△四

○營業額ハ國稅壹圓ニ付七拾錢ノ割
○賣場營業ハ國稅壹圓ニ付拾五錢ノ割
○取引所ハ國稅壹圓ニ付拾錢ノ割
○右制限超過並間接國稅ニ付加ノ件自下稟請中

○地所建物賣買讓與代價百圓ニ付貳圓ノ割
○商業六萬六千六百參拾壹圓
○宿屋貳千七百五拾參圓
○料理屋百七拾四圓
○飲食店貳千七百拾八圓
○芝居參百參拾四圓
○遊藝場千九百九拾貳圓
○理髮屋九拾七圓
○水茶屋九拾七圓
○演劇場壹萬七千九拾貳圓四拾錢
○興行場四千四百四拾八圓
○遊藝師千參百參拾貳圓四拾錢
○人寄席貳千貳百拾八圓
○遊藝師匠千七百五拾貳圓
○藝妓八萬貳千八圓
○相撲八百八拾八圓

第三項 船車乘馬稅	四 戶別稅
0	0
811,211,700	128,001,400

△五

○優等九百六拾圓
○一等七千八百八拾四圓
○二等七千七百七拾四圓
○三等七千七百七拾四圓
○四等七千七百七拾四圓
○五等七千七百七拾四圓
○六等七千七百七拾四圓
○七等七千七百七拾四圓
○八等七千七百七拾四圓
○九等七千七百七拾四圓

○遊藝場壹萬七千九拾貳圓四拾錢
○興行場四千四百四拾八圓
○遊藝師千參百參拾貳圓四拾錢
○人寄席貳千貳百拾八圓
○遊藝師匠千七百五拾貳圓
○藝妓八萬貳千八圓
○相撲八百八拾八圓

○船車乘馬稅
○營業額
○特別稅
○一步一稅

科	目	前年度豫算額	本年度豫算額	附記
計	前年度繰越金	七,五〇一,三〇三	〇	〇十等戸六千五百五拾六圓 〇十一等戸八千八百參拾九圓 〇十二等戸貳千八百貳拾壹圓
	歳出經常費	五,一〇一,一三三	五,一〇一,一三三	
第一款	市役所費	三,四九,五〇六	三,四九,五〇六	
第一項	給料	一,七五三,〇〇〇	二,一七一,〇〇〇	
一	市長給料	三,〇〇〇,〇〇〇	三,〇〇〇,〇〇〇	〇年俸參千圓
二	助役給料	三,一〇〇,〇〇〇	三,一〇〇,〇〇〇	〇年俸貳千圓 一人 千貳百圓 一人
三	收入役給料	八〇〇,〇〇〇	九〇〇,〇〇〇	〇年俸九百圓
四	技師給料	一,〇〇〇,〇〇〇	一,〇〇〇,〇〇〇	〇年俸千圓
五	視學給料	〇	七〇〇,〇〇〇	〇年俸七百圓
六	書記給料	七,一〇〇,〇〇〇	七,六九六,〇〇〇	〇平均月俸貳拾參圓五拾錢二十八人

△六

七	技手給料	二,七〇〇,〇〇〇	三,〇〇〇,〇〇〇	〇平均月俸參拾四圓十人
八	給仕給料	一,三〇〇,〇〇〇	一,四〇〇,〇〇〇	〇平均月額四圓三人
九	使丁給料	三六〇,〇〇〇	四〇〇,〇〇〇	〇平均月額七圓六人
十	爲替方給料	一三〇,〇〇〇	一三〇,〇〇〇	
	△雇給料	一六〇,〇〇〇	〇	
第一項	雜給	五,四一,三三三	五,七六〇,三三〇	
一	實費辨償	二,一五〇,〇〇〇	三,五一〇,〇〇〇	〇市參事會員一ヶ月(臨時共)十二回九八分一人 一圓貳圓五拾錢此金參千貳百四拾圓 〇學務委員一人年額五拾圓四人分此金貳百圓 〇市會議員選舉係八人延二十八日分一人一圓貳圓五拾錢此金七拾圓 〇學務委員一人年額五拾圓四人分此金貳百圓 〇顧問二人年額千圓臨時囑托委員年額參百圓 〇市長助役參事會員收入役書記技手各府縣出張金千貳百四拾八圓拾貳錢 〇認定月額金六百六拾圓 〇乘車實費金六百六拾圓 〇助役以下(爲替方ヲ除之)俸給月額百分ノ三
二	報酬	二〇〇,〇〇〇	一,五〇〇,〇〇〇	
三	旅費	一,〇〇〇,〇〇〇	二,〇一六,一三〇	
四	慰勞	一六六,三三三	四九六,六〇〇	
五	備入料	七五〇	二,九六〇,〇〇〇	〇大極殿遺趾看守人月額壹圓五拾錢此金拾八圓

△七

第三項 需用費	1,265.11	2,265.11	○本市各町地籍圖面二千枚騰寫料一枚拾參錢此金貳百六拾圓 ○臨時雇四十人一人一日四拾錢此金拾六圓
一 備品費	695.64	695.64	○器具器械五百九圓參拾錢 ○圖書類百四拾七圓九拾六錢
二 消耗品費	715.55	1,375.67	○紙墨七百六拾參圓貳拾七錢 ○新炭油四百四拾四圓貳拾錢 ○雜品六拾六圓四拾錢 ○公告百四十號每號平均六拾四錢四厘此金九拾圓拾六錢 ○統計表百部一部四拾錢五厘此金四拾圓五拾錢
三 印刷費	180.00	500.50	○雜百六拾九圓九拾參錢 ○郵便電信料貳百參拾四圓 ○運搬費貳拾六圓 ○電話使用料六拾圓
四 通信運搬費	100.00	510.00	○書記夜勤六十度一度五錢此金參圓 ○使丁二人宿直七百三十度分一度七錢此金五拾壹圓拾錢
五 賄費	55.100	55.100	○新聞紙廣告料其他百圓 ○交際費千圓
第四項 雜費	500.000	1,100.000	○市長室及市參事會議室并二階上溜及應接所取物修繕費百貳拾貳圓拾四錢參厘
第五項 修繕費	1,21.100	1,21.100	

第二款 會議費	5,115.11	6,115.11	○炊事場暗室取設費七拾八圓參拾六錢 ○各所小修繕費百圓
第一項 給料	550.000	510.000	
一 書記給料	185.000	10.000	○書記二人手當一ヶ月各五圓此金百貳拾圓 ○書記者一人一回貳圓三十回分此金六拾圓
二 雇給料	100.000	100.000	○受附兼看守人月俸拾五圓
三 使丁給料	115.000	50.000	○臨時雇二百人一人一日貳拾五錢此金五拾圓
第二項 雜給	2,265.000	2,265.000	
一 實費辦償	2,265.000	5,115.000	○議員一回貳圓五拾錢四十五人分參拾回
二 旅費	515.500	515.000	○議員東上旅費
三 慰勞	10.000	10.000	
第三項 需用費	1,215.200	1,215.200	
一 印刷費	695.200	695.200	○議案及諸冊各報告等百四拾四圓 ○決議錄諸事錄製本代共四百六拾八圓四拾四錢
二 備品費	515.200	1,100.000	○器具器械五圓 ○圖書類五圓

第四項 營繕費	五九四・二七	六六五・八三	○雜品拾圓 ○筆紙墨類四拾圓 ○薪炭油類八拾五圓五拾錢 ○雜品拾五圓 ○電燈用電力使用料百圓 ○郵便電信料拾圓 ○電話使用料五拾四圓 ○運搬費貳圓
三 消耗品費	一五〇・四〇	二五〇・五〇	○看守人一人宿直三百六十五度一度拾錢
四 通信運搬費	六・〇〇	六・〇〇	○火災保險料貳百四拾圓 ○撤水料一ヶ月七圓五拾錢四ヶ月分參拾圓 ○草取入夫百五十一人一日貳拾錢此金參拾圓 ○庭園手入れ費六拾圓 ○暖房火焚入夫二十ヶ度一度五拾錢此金拾圓 ○便所清潔費一ヶ月平均壹圓六拾貳錢五厘此金拾九圓五拾錢 ○塵芥取拾費三回分一回參圓七拾五錢此金拾壹圓貳拾五錢 ○雜費五圓
五 賄費	五・五〇	五・五〇	○西横寺町通板塀三十七間六分及御池通同上二十八間二分破損朽腐部分修繕金百六拾壹圓七拾五錢八厘 ○電燈取替修繕費金拾八圓拾錢
六 雜費	一五八・〇〇	一〇八・五〇	

第三款 區役所費	五九四・二七	六六五・八三	○各便所炊事場車夫溜窓障子取替費六拾五圓四拾八錢 ○炊事場井戸備付ポンプ一個取替修理代四拾八圓 ○東階段及廊下敷物修繕費百七拾貳圓五拾錢 ○事務室天井表門敷石東横高塀屋根瓦雨樋其他小修繕費貳百圓
第一項 給料	一、一〇七・〇〇	一、一〇七・〇〇	○上京年俸七百圓 ○下京年俸八百圓
一 區長給料	一、五〇〇・〇〇	一、五〇〇・〇〇	○上京月俸平均拾五圓四十三人此金七千七百四拾圓 ○下京月俸平均拾五圓四十三人此金七千七百四拾圓
二 書記給料	一、五九〇・〇〇	一、四一〇・〇〇	○上京月俸平均八圓五拾錢四十五人此金四千五百九拾圓 ○下京月俸平均八圓五拾錢四十五人此金四千五百九拾圓
三 書記補助給料	九、三一一・〇〇	九、三九〇・〇〇	○上京月額參圓五拾錢三人此金百貳拾六圓 ○下京月額參圓五拾錢三人此金百貳拾六圓
四 給仕給料	一、六・〇〇	一、一〇〇・〇〇	○上京月額平均七圓二十七人此金貳千貳百六拾八圓 ○下京月額平均七圓二十七人此金貳千貳百六拾八圓
五 使丁給料	五、一〇五・〇〇	五、二六六・〇〇	
六 爲替方給料	五、六〇・〇〇	五、六〇・〇〇	
第二項 雜給	七、六・〇〇	一、一〇八・五〇	

一	旅費	100.000	500.000	○上京出張旅費百圓市內車馬賃百圓 ○下京出張旅費百圓市內車馬賃百圓 ○區長書記書記補給仕使丁各給料月額百分ノ 三十●上京參百八拾五圓六拾錢●下京四百 五拾貳圓七拾五錢 ○上京二百五十八人一人參拾錢此金七拾五圓 ○下京三百一人一人同上此金九拾圓
二	慰勞	50.000	600.000	○上京器具器械貳百參拾圓拾錢●圖書類拾七 圓參拾六錢●雜品百五拾六圓參拾錢●合金 四百參圓七拾六錢 ○下京器具器械貳百五拾五圓五拾錢●圖書類 拾七圓參拾九圓拾六錢●雜品百五拾六圓參拾錢● 合金四百貳拾九圓拾六錢
三	備入料 △死亡及七退 職給與	150.000	1.000.000	○上京器具器械貳百參拾圓拾錢●圖書類拾七 圓參拾六錢●雜品百五拾六圓參拾錢●合金 四百參圓七拾六錢 ○下京器具器械貳百五拾五圓五拾錢●圖書類 拾七圓參拾九圓拾六錢●雜品百五拾六圓參拾錢● 合金四百貳拾九圓拾六錢
第三項	需用費	六六,三三三,三三三	六九,九三〇,六三三	
一	備品費	六二,一三〇	六三,九三〇	○上京器具器械貳百參拾圓拾錢●圖書類拾七 圓參拾六錢●雜品百五拾六圓參拾錢●合金 四百參圓七拾六錢 ○下京器具器械貳百五拾五圓五拾錢●圖書類 拾七圓參拾九圓拾六錢●雜品百五拾六圓參拾錢● 合金四百貳拾九圓拾六錢
二	消耗品費	五,五五〇,〇〇〇	五,五五〇,〇〇〇	○上京器具器械貳百參拾圓拾錢●圖書類拾七 圓參拾六錢●雜品百五拾六圓參拾錢●合金 四百參圓七拾六錢 ○下京器具器械貳百五拾五圓五拾錢●圖書類 拾七圓參拾九圓拾六錢●雜品百五拾六圓參拾錢● 合金四百貳拾九圓拾六錢
三	印刷費	一,五〇〇	六〇,〇〇〇	○上京器具器械貳百參拾圓拾錢●圖書類拾七 圓參拾六錢●雜品百五拾六圓參拾錢●合金 四百參圓七拾六錢 ○下京器具器械貳百五拾五圓五拾錢●圖書類 拾七圓參拾九圓拾六錢●雜品百五拾六圓參拾錢● 合金四百貳拾九圓拾六錢

四	賄費	六〇〇,〇〇〇	六〇〇,〇〇〇	給仕使丁同九百五十七度書記書記補一度五 錢給仕使丁同參錢五厘此金百六拾貳圓拾九 錢五厘●合金參百拾壹圓八拾四錢五厘●書 下京宿直同此金百四拾九圓八拾四錢五厘●書 記書記補夜勤三千三百六拾六錢給仕使丁同千五 十六度書記書記補八圓七拾六錢●合金參百 拾八圓四拾壹錢 ○上京郵便電信料參百七拾壹圓八拾壹錢●電 話料五拾四圓●運搬費拾參圓●合金四百參 拾八圓八拾壹錢 ○下京郵便電信料四百參拾參圓●電話料五拾 四圓●運搬費拾參圓●合金五百圓
五	通信運搬費	六,五〇〇,〇〇〇	六,五〇〇,〇〇〇	○上京郵便電信料參百七拾壹圓八拾壹錢●電 話料五拾四圓●運搬費拾參圓●合金四百參 拾八圓八拾壹錢 ○下京郵便電信料四百參拾參圓●電話料五拾 四圓●運搬費拾參圓●合金五百圓
六	雜費	二〇,〇〇〇	二〇,〇〇〇	○上京郵便電信料參百七拾壹圓八拾壹錢●電 話料五拾四圓●運搬費拾參圓●合金四百參 拾八圓八拾壹錢 ○下京郵便電信料四百參拾參圓●電話料五拾 四圓●運搬費拾參圓●合金五百圓
第四項	營繕費	五,五五〇,〇〇〇	五,五五〇,〇〇〇	
一	修繕費	五,五五〇,〇〇〇	五,五五〇,〇〇〇	○上京東側木柵三十五間及板張換費五拾圓拾 貳錢●表門扉及小門扉取換費百拾四圓九拾 壹錢●表高柵根費貳拾八圓七拾參錢●小 修繕百圓●合金貳百八拾八圓四拾六錢 ○下京小修繕貳百六拾四圓四拾六錢
第四款	教育費	六,七,七,七,七,七	六,七,七,七,七,七	
第一項	高等小 學校費	五,一三三,三三三	五,一三三,三三三	

十五 通信運搬費	六〇〇〇〇	丁同七錢此金六拾貳圓五錢 勤各五十度職員一度五錢使丁同參錢五厘此 金四圓貳拾五錢合金六拾六圓參拾錢 第一郵便電信料七圓運搬費八圓合金拾
十六 雜費	一〇〇〇〇〇	第一北教室腰板張四拾圓參拾錢 第二十一教室窓明 第一北教室腰板張四拾圓參拾錢 第二十一教室窓明 第一北教室腰板張四拾圓參拾錢 第二十一教室窓明

十七 修繕費	一〇〇〇〇〇	第一北教室腰板張四拾圓參拾錢 第二十一教室窓明 第一北教室腰板張四拾圓參拾錢 第二十一教室窓明 第一北教室腰板張四拾圓參拾錢 第二十一教室窓明
--------	--------	--

第二項 美術工藝學 校費	三、九、五、六、六〇	一、六、三、六、三、一、六	鐵●理科室暗室裝置貳拾四圓●生徒通行口 板塀十間新設百拾貳圓九拾四錢●運動場小 石敷詰七拾貳圓●廊下鉄製靴取付三、夕所 五拾貳圓八拾參錢●小修繕百圓●合金四百 八拾六圓六拾七錢
一 校長給料	九〇〇〇・〇〇	九〇〇〇・〇〇	○年俸九百圓
二 教員給料	四、九、三、〇、〇〇	五、五、〇、〇、〇〇	○月俸平均參拾四圓六拾壹錢五厘餘十三人
三 書記給料	五〇〇・〇〇	五〇〇・〇〇	○月俸平均拾七圓五拾錢二人
四 手當	一、五、五、〇、〇〇	一、一、六、〇、〇〇	○囑托教員十一人年額千八百八拾八圓 ○助手六人年額千八百 ○囑托技師一人年額六百圓同技師二人年額參 百六拾圓 ○校醫一人參拾圓 ○繪畫圖案臨摹彫刻標本模刻調製其他臨時筆 耕等千人一人一日平均五拾錢
五 雇給料	五〇〇・〇〇	五〇〇・〇〇	○日給平均貳拾錢二人一ヶ月分
六 門衛給料	〇	一、五、〇、〇〇	○日給平均貳拾錢四人一ヶ月分此金貳百九拾貳 圓
七 使丁給料	三、一、五、〇、〇〇	三、一、七、〇、〇〇	○臨時雇百人一人一日貳拾五錢此金貳拾五圓 ○校長東上一回此金六拾六圓四拾錢 ○委任教諭東上一回此金四拾八圓九拾錢 ○委任教諭奈良縣へ出張此金貳拾四圓四拾錢

八 旅費	一、五、六、〇	五、一、三、一〇	○判任教諭奈良縣へ出張此金拾六圓參拾貳錢 ○判任教諭豐前國耶馬溪へ出張此金五拾圓六 拾八錢 ○判任教諭能登七尾地方へ出張此金貳拾五圓 五拾錢 ○囑托技師東上一回此金百參拾圓貳拾錢 ○囑托技師富山縣へ出張此金參拾五圓八拾五 錢 ○囑托技師奈良縣へ出張此金拾四圓拾六錢 ○職員及門衛使丁(臨時雇ヲ除ク)俸給月額百 分ノ三十此金百七拾八圓八拾錢 ○商議員慰勞一人一回壹圓百回分此金百圓 ○生徒百八十八人一人平均拾貳錢
九 慰勞	一、一、一、五〇	二、一、六、〇〇	○職員退職月俸平均四拾圓二人各一ヶ月分
十 賞與	一〇、〇〇〇	一三、〇〇〇	○書籍類貳百七拾參圓 ○粉本類百五拾圓 ○手本圖案粉本類裏打表裝等百七圓 ○教授用器械器具八百六拾圓拾錢 ○參考品費千圓
十一 退職給與金	九〇、〇〇〇	九〇、〇〇〇	○器具類百參拾九圓參拾七錢 ○雜品貳拾七圓九拾九錢 ○特待生給與品費百五拾圓 ○生徒修學旅行補助費九十九人分一人平均壹圓 七拾五錢此金百五拾七圓五拾錢 ○筆紙墨類百六拾圓七拾七錢八厘 ○薪炭油類貳百九拾圓五錢
十二 書籍費	五、一、三、〇〇	五、一、〇、〇〇〇	
十三 器械費	九、五、〇、〇〇	一、六、〇、一〇〇	
十四 雜具費	一、五、一、五〇	一、六、三、一、六〇	
十五 生徒費	一、一、一、五〇〇	一、〇、七、五〇〇	
十六 消耗品費	五〇〇、〇〇〇	五、九、六、六、六、六	

十七 賄費	六三・〇〇〇	八七・〇〇〇	〇給具類百貳拾九圓貳拾八錢五厘 〇職員一人門衛一人使丁一人宿直職員一夜拾錢門衛使丁同上各七錢
十八 通信運搬費	五〇・〇〇〇	五〇・〇〇〇	〇郵便電信料拾圓 〇運搬費四拾圓
十九 雜費	五二・一・六・五	五九・五・六・〇	〇式典費五拾圓 〇粉本類損料及諸社寺贖寶物類借入又ハ觀覽謝禮見料百五拾圓 〇生徒修學旅行付添教員手當五拾六圓 〇寫生品購入又ハ損料貳拾五圓 〇卒業試驗用品九拾圓 〇生徒諸展覽會出品ニ係ル補助百貳拾七圓 〇廣告料拾六圓 〇印刷費拾五圓七拾錢 〇火災保險料五拾圓 〇雜費拾四圓九拾六錢 〇各室疊修繕百八拾五錢 〇生垣取設拾圓八拾錢 〇植木植換七圓五拾錢 〇廊下手摺取設四拾圓貳拾五錢 〇屋根棟等漆喰直ノ參拾圓 〇窓日覆取設五圓八拾八錢 〇休操機械二種据付貳拾四圓八拾貳錢 〇同案調製室取設四拾圓 〇小修繕七拾圓
二十 修繕費	三二・五・三・〇	三六・三・〇・〇	

第二十一 國庫納金	五・六・一・〇・〇	六・五・一・〇・〇	〇校長教員及書記給料百分ノ一
第三項 染織學校費	一五・六・一・〇・〇	一五・九・〇・〇・〇	
一 校長給料	一・〇〇・〇・〇〇	一・〇〇・〇・〇〇	〇年俸千圓
二 教員給料	五・五・〇・〇・〇	五・五・〇・〇・〇	〇月俸平均參拾貳圓五拾錢十八
三 書記給料	五・〇・〇・〇・〇	五・〇・〇・〇・〇	〇月俸平均拾五圓二人
四 手當	五・〇・〇・〇・〇	五・〇・〇・〇・〇	〇校醫一人年俸
五 雇給料	五〇・〇・〇・〇	九一・〇・〇・〇	〇實科職工月俸平均拾五圓四人此金七百貳拾圓 〇火夫月俸拾六圓一人此金百九拾貳圓 〇日給平均貳拾錢三人一ヶ年此金貳百拾九圓 〇臨時雇百二十五人一人一日貳拾五錢此金參拾壹圓貳拾五錢
六 使丁給料	二五・一・五・〇	二五・一・五・〇	〇校長束上一回此金六拾六圓四拾錢 〇職員熊本縣へ出張此金五拾參圓拾錢 〇職員東京地方へ出張此金五拾八圓八拾七錢 〇職員一人東京ヨリ赴任旅費此金貳拾八圓參拾貳錢
七 旅費	一〇・七・二・〇	二一・六・九・〇	〇職員及常雇使丁(臨時雇ヲ除ク)俸給月額百分ノ三十
八 慰勞	七・〇・〇・〇	一五・五・〇・〇	〇本科生百名豫科生五十名別科生六十名平均一名拾貳錢
九 費與	一・〇・〇・〇	二・五・一・〇・〇	

十	退職給與金	50,000	50,000	職員退職月俸四拾圓一人一ヶ月分
十一	書籍費	11,250	13,500	教授用圖書及參考書類
十二	器械費	1,500,000	1,500,000	教授用器械器具
十三	原料藥品費	2,015,000	2,505,000	○本科生百名一人一ヶ月壹圓貳拾錢十一ヶ月分此金千參百貳拾圓 ○別科染物部生三十五名一人一ヶ月壹圓五拾錢十一ヶ月分此金五百七拾七圓五拾錢 ○別科織物部生二十五名一人一ヶ月壹圓五拾錢十一ヶ月分此金四百拾貳圓五拾錢 ○專攻科生五名一人一ヶ月壹圓貳拾錢十一ヶ月分此金六拾六圓 ○復習科生十名一人一ヶ月參拾錢十一ヶ月分此金參拾參圓 ○器具類參百六拾參圓八拾五錢 ○雜品類參拾五圓八拾六錢 ○紙墨類九拾八圓七拾錢 ○新炭油類七拾六圓貳錢 ○繪具類五圓 ○雜品參拾九圓貳錢 ○職員一人使丁一人宿直職員一夜拾錢使丁同七錢
十四	雜具費	2,876,050	2,927,710	○器具類參百六拾參圓八拾五錢 ○雜品類參拾五圓八拾六錢 ○紙墨類九拾八圓七拾錢 ○新炭油類七拾六圓貳錢 ○繪具類五圓 ○雜品參拾九圓貳錢 ○職員一人使丁一人宿直職員一夜拾錢使丁同七錢
十五	消耗品費	2,000,000	2,500,000	○雜品參拾九圓貳錢 ○職員一人使丁一人宿直職員一夜拾錢使丁同七錢
十六	庶費	2,100,000	2,100,000	○郵便電信料拾圓 ○運搬費拾五圓 ○式典費五拾圓 ○印刷費貳拾圓
十七	通信運搬費	25,000	25,000	○郵便電信料拾圓 ○運搬費拾五圓 ○式典費五拾圓 ○印刷費貳拾圓

十八	雜費	51,500	51,500	○廣告料貳拾五圓 ○借地料參百拾參圓 ○火災保險料五拾圓 ○雜費五拾參圓八錢五厘 ○染物實習室修繕百四拾七圓參拾錢貳厘 ○下水排除管新設百六拾參圓四拾七錢五厘 ○南側外溝石蓋伏百八拾四圓八拾錢 ○東側外溝水蓋伏百六拾壹圓貳拾錢 ○小修繕貳百圓
十九	修繕費	1,500,000	2,500,000	○校長教員書記給料百分ノ一
二十	國庫納金	500,000	500,000	○校長教員書記給料百分ノ一
第四項	學事諸費	500,000	500,000	○校長教員書記給料百分ノ一
第五項	補助費	0	500,000	○京都府教育會通俗講談事業補助
第五款	衛生費	1,500,000	2,500,000	○試驗井水百五十個分
第一項	井水試驗費	11,500	11,500	○試驗井水百五十個分
一	藥品費	10,100	10,100	○試驗井水百五十個分
二	消耗品費	1,500	1,500	○成績票類
第二項	種痘費	1,500,000	1,500,000	○種痘費十八人年手當六拾圓
一	醫員手當	2,000,000	1,000,000	○種痘費十八人年手當六拾圓

二	證書費	500.00	500.00	○種痘證書用紙二萬四千枚一枚參厘此金七拾貳圓 ○種痘心得書二萬四千枚一枚參毛此金七圓貳拾錢
三	痘苗費	1100.00	1100.00	○痘苗四千八百具一具五錢一具五名接種
四	雜具費	500.00	500.00	○種痘針其他器具
五	雜費	500.00	100.00	○種痘及檢痘場借入料一ヶ月平均參圓此金參拾六圓 ○消毒藥其他雜品費金百參拾六圓參拾錢
第三項	傳染病赤貧者救濟費	100.00	100.00	○患者十五人各二回一圓金貳拾錢
一	診察料	500.00	500.00	○患者十五人各二日一日金拾五錢
二	藥價	500.00	500.00	○患者并ニ死体及排泄物運搬人夫延百八十八人一回金參拾錢
三	備人料	500.00	500.00	○棺柩并ニ付屬品二人分一人六拾錢此金壹圓貳拾錢
四	火葬并ニ排泄物燒質	200.00	200.00	○火葬料二人分一人壹圓貳拾錢此金貳圓四拾錢
五	汚穢物買上費	100.00	100.00	○排泄物燒質四十五回一圓四拾錢此金拾八圓
第四項	傳染病豫防費	1100.00	100.00	○患者八人一人金貳圓

一	備人料	500.00	500.00	○送院人夫延千五百六十八人一人一回參拾錢此金四百七拾圓四拾錢
二	藥品費	500.00	500.00	○消毒藥 ○虎列刺、赤痢、發疹靈扶私、ペスト消毒の消毒法施行戸數二百四十戸掃除并ニ運搬費消毒藥共一戸平均參拾五錢
三	消毒の清潔費	500.00	500.00	○器具四百貳拾貳圓八拾四錢
四	器具費	500.00	500.00	○器具百九圓
五	雜費	100.00	100.00	
第五項	街廁所費	1100.00	1100.00	
一	備人料	1000.00	1000.00	○掃除人夫一日十六人內十四人一日平均貳拾五錢二人一日平均參拾五錢
二	點火費	500.00	500.00	○街廁所百七十二基一基一ヶ月參拾五錢
三	器具費	500.00	500.00	○器具八圓八拾九錢
四	藥品費	100.00	100.00	○雜品六拾六圓參拾六圓
五	修繕費	100.00	100.00	○防臭藥 ○修繕二百二十五ヶ所一ヶ所平均壹圓

第六項	建築費	15,000	0	0	○監督人五人一人一ヶ年五拾圓
一	監督人給料	0	25,000	0	○見張所五ヶ所一ヶ所平均貳拾圓
二	見張所建築費	0	100,000	0	○聯合衛生組合六十每組合金拾五圓
第七項	聯合衛生組合補助費	200,000	200,000	0	
一	聯合衛生組合補助費	200,000	200,000	0	
第八項	傳染病院費	11,251,212	1,403,133	1,403,133	
一	院長給料	1,800,000	1,400,000	1,400,000	○一人月俸百五拾圓
二	醫員給料	1,250,000	1,250,000	1,250,000	○三人月俸平均參拾五圓
三	手當	0	200,000	200,000	○囑托醫員月手當貳拾五圓年額參百圓
四	調劑員給料	200,000	200,000	200,000	○二人月俸平均拾五圓
五	書記給料	250,000	250,000	250,000	○三人月俸平均拾圓五拾錢(內一人、藥樂病院看守)
六	看護婦給料	1,150,000	1,215,000	1,215,000	○日給平均六拾錢ノモノ四人此金八百七拾六圓

七	火夫給料	150,000	150,000	150,000	○日給平均參拾錢ノモノ四人此金四百參拾八圓
八	消毒夫給料	100,000	100,000	100,000	○一人日給參拾錢
九	牧夫給料	0	150,000	150,000	○一人日給四拾錢
十	便丁給料	215,000	215,000	215,000	○四人日給平均貳拾五錢
十一	洗濯婦給料	150,000	150,000	150,000	○二人日給平均貳拾錢
十二	慰勞	8,500	15,000	15,000	○院長、醫員、囑托醫員、調劑員、書記、看護婦、火夫、消毒夫、使丁、牧夫、洗濯婦給料月額百分ノ三十
十三	備入料	200,000	215,000	215,000	○已消毒品運搬人夫一日一人延三百六十五人日給貳拾五錢此金九拾壹圓貳拾五錢
十四	藥品費	1,150,000	2,111,000	2,111,000	○掃除人夫一日一人日給貳拾錢此金七拾參圓
十五	備品費	9,999,999	1,011,000	1,011,000	○死体運搬人夫二百四十人一回貳拾五錢此金六拾圓
					○臨時人夫十二人一人一日貳拾五錢此金參圓
					○消毒藥參百貳拾參圓八拾五錢
					○醫療藥參百六拾九圓六拾五錢
					○冰五百九拾五圓
					○藥費參拾五圓
					○醫務用品費參拾五圓
					○醫務器具七百參拾貳圓七拾五錢
					○醫療器械八拾四圓八拾錢

十六	消耗品費	六〇七・七	一一三・九六六	○調劑器械百貳拾四圓拾錢 ○雜品六拾九圓六拾錢 ○筆紙墨類七拾六圓貳拾九錢 ○薪炭油類千參拾九圓參拾錢 ○雜品九拾七圓參拾七圓八厘 ○日吉病院及藥局電話料百八圓
十七	通信運搬費	六〇〇〇	一一三・九〇〇	○通信運搬費拾圓五拾錢 ○患者一人一日平均九錢延七千參百人此金六百五拾七圓 ○付添看病人一人一日平均拾五錢延千四百六十八人此金貳百拾九圓 ○醫員調劑員、書記每夜各一人宿直一夜拾錢三百六十五夜延千九百九十五圓五拾錢
十八	賄費	一、九〇一・一六〇	一、九〇一・一六〇	○看護婦八人使丁二人牧夫一人宿直延四千十五夜一延七錢此金貳百八拾壹圓五錢
十九	血清採收費	六三九・五七〇	一、二九三・二五〇	○動物飼養料金百九拾五圓 ○動物飼養料金百拾六圓六拾錢 ○備付品費金六百參拾四圓七拾錢 ○藥品費金九拾五圓參拾五錢 ○消耗品費金參拾參圓六拾錢 ○獸醫診察料金拾八圓
二十	雜費	一、九〇一・一六〇	一、九〇一・一六〇	○火葬料八十八分一人平均壹圓八拾錢此金百九拾四圓 ○日吉病院附小屋一棟坪數十坪一坪二付貳拾圓此金貳百圓
廿一	建築費	五、七、五、三、〇	一〇、〇、〇、〇、〇	

廿二	修繕費	五、七、五、三、〇	一〇、〇、〇、〇、〇	○日吉病院各室廊下延長九十五間筒子障子建築費此金五百六拾七圓九拾五錢 ○日吉病院各室廊下延長九十五間筒子障子建築費此金九拾貳圓九拾貳錢五厘 ○同事務所修繕費此金九拾貳圓九拾貳錢五厘 ○同一號病室修繕費此金四百六拾七圓九拾五圓 ○同一號病室修繕費此金四百七拾五圓五拾六錢五厘 ○同一號病室修繕費此金四百七拾五圓五拾六錢五厘 ○同一號病室修繕費此金五百參拾貳圓四拾八錢五厘 ○同一號病室修繕費此金五百參拾貳圓四拾八錢五厘 ○同一號病室修繕費此金五百貳拾八圓貳拾四錢五厘 ○同一號病室修繕費此金五百貳拾八圓貳拾四錢五厘 ○同永室移轉費此金貳拾四圓拾六錢五厘 ○同動物小屋二ヶ所修繕費此金八拾九圓九拾八錢 ○同消毒液罐及ポンキ井ニ糞桶蓋及消毒室修繕費此金貳拾圓參拾四錢五厘 ○同下水四十六間伏込費此金貳百五拾貳圓 ○同樹木植付及植替井ニ樹木芝草手入此金百六拾四圓四拾錢 ○同藥局五坪建增修繕及藥局押入取設費此金百五拾圓 ○同小修繕費百圓 ○聚樂病院風爐卷煉化及煙筒取替修繕費此金貳百拾九圓六拾錢 ○同各所雨樋修繕費此金百五拾六圓九拾五錢四厘 ○同小修繕費百圓
----	-----	-----------	------------	--

第九項	市醫費	208,000	108,000	○市醫二人年手當一人百圓
一	醫員手當	200,000	100,000	
二	雜費	8,000	8,000	
第十項	交通遮斷費	514,000	525,000	
一	飯米料	1,500,000	6,950,000	○自活不能ハサル赤貧者二百七十八人平均五日開遮斷延子三百九十一人一日一人平均五錢
二	備人料	1,200,000	5,750,000	○交通遮斷スヘキ忠家二百四十九戶平均五日開ト此延人員千二百四十五人一人一日參拾錢
三	雜費	10,000	10,000	
第六款	土木費	5,000,000	5,000,000	
第一項	道路橋梁費	5,000,000	5,000,000	○東洞通溝蓋修繕費四百八拾四圓六拾錢參厘 ○八圓延長七間一步巾十二尺一間ニ付金六拾 ○全市街道路小破修繕費七千五百圓此譯而積 ○五十七坪五千七百三十六坪餘ノ内一万五千 ○坪平均一坪五拾錢 ○全市街溝渠修繕費參千圓此譯延長二十九萬 ○四千七百四十二圓九分平均一間金壹錢餘 ○溝渠浚滌費參千九拾七圓四拾參錢此譯延長

一	道路費	5,000,000	5,000,000	○二十九萬四千七百四十二圓九分一間金壹錢 ○餘 ○工手給參千貳百四拾圓此譯定備工夫取締六 ○人月給拾五圓十二ヶ月分此金千八百圓 ○協監六人月給拾五圓十二ヶ月分此金千八百 ○拾圓 ○月分此金千八百圓 ○定備工夫給九千九百六拾四圓五拾錢此譯工 ○夫七拾八人一人一日平均參拾五錢十二ヶ月 ○分 ○器具器機費千參百八拾七圓四拾四錢此譯新調 ○費九百拾圓 ○諸色購入費六千四拾圓此譯此砂利千七 ○百五十二坪平均參拾錢 ○參圓七拾錢此金五拾圓 ○一本平均壹圓八拾錢此金五拾圓 ○品百貳拾圓 ○被服費參百拾九圓八拾錢此譯法被百五十六 ○枚七拾九圓八拾錢此金四拾圓 ○四錢 ○金拾貳圓 ○八拾錢此金拾貳圓 ○器械置場借上料貳百八拾圓 ○四拾錢 ○砂利樹設置費五百六拾四圓拾參錢此譯砂利 ○樹三十五ヶ所一ヶ所平均拾六圓拾錢八厘
---	-----	-----------	-----------	---

二	橋梁費	1576.03	<p>○並木費百四圓八拾壹錢六厘此譯並木植續三十本一本平均壹圓此金參拾圓●裁培夫百四十九人六分餘一人五拾錢此金七拾四圓八拾壹錢六厘</p> <p>○鴨川筋龍神橋修繕費參百九拾五圓五拾錢此譯長六十九圓六分市一間九分平百三十二坪二合一坪金貳圓九拾九錢壹厘餘</p> <p>○鴨川筋與川橋修繕費貳千八百八拾壹圓五拾錢四厘此譯長六拾六間三分市二間一分平百三十九坪二合一坪金拾五圓六拾六錢八厘餘</p> <p>○鴨川筋三條橋修繕費參千七百六拾參圓參拾錢六厘此譯長五十五間三分市四間五分平二百四十八坪八合五勺一坪金拾五圓拾貳錢貳厘餘</p> <p>○鴨川筋四條橋修繕費七百四拾五圓貳拾八錢貳厘此譯長二十一間市六間平百二十六坪一坪金壹圓九拾壹錢四厘餘</p> <p>○鴨川筋五條橋修繕費六百八拾八圓貳拾壹錢九厘此譯本橋修繕費八拾參圓八拾五錢壹厘長五十七間四分市十六尺五寸平百五十七坪八合五勺一坪金五拾五圓五拾七錢六厘餘</p> <p>○鴨川筋六條橋修繕費貳千七百九圓四拾六錢四厘此譯長四十三間五分一間金六拾貳圓四錢八厘餘</p> <p>○鴨川筋正而橋修繕費八百九拾七圓五拾六錢</p>
---	-----	---------	---

一	護岸修繕費	6116.04	<p>○鴨川筋護岸修繕費金千五百八拾圓八拾參錢貳厘此譯長九拾六間六分市八間九分平四拾六錢五厘餘●五條橋下西岸根固長四十九間八分此金四百參拾九圓參錢六厘一間金四圓八拾貳錢壹厘餘●正而橋上西岸根固長四十四間此金八百五拾四圓拾六錢一間金貳圓四錢八厘餘</p> <p>○高瀬川筋三條下第六橋東詰橋蓋改築費百貳拾參錢六厘餘</p> <p>○高瀬川筋六條町橋修繕費六拾貳圓八拾四錢六厘此譯長四間七分市一間平四坪七合一坪金拾參圓參拾七錢壹厘餘</p> <p>○堀川筋木津屋橋修繕費百貳拾九圓九拾參錢貳厘此譯長四間市二間平八坪一坪金拾六圓貳拾四錢壹厘餘</p> <p>○堀川筋小橋修繕費貳百七拾六圓五拾壹錢八厘此譯長四間市十三尺平八坪六合六勺一坪金參拾圓八錢五厘餘</p> <p>○全市街橋梁小破修繕費金參百五拾圓</p> <p>○排水費參百圓此譯鴨川筋荒神橋外十一橋排水一回百圓</p>
第二項 治水費	6116.04	6106.21	<p>○鴨川筋護岸修繕費金千五百八拾圓八拾參錢貳厘此譯長九拾六間六分市八間九分平四拾六錢五厘餘●五條橋下西岸根固長四十九間八分此金四百參拾九圓參錢六厘一間金四圓八拾貳錢壹厘餘●正而橋上西岸根固長四十四間此金八百五拾四圓拾六錢一間金貳圓四錢八厘餘</p> <p>○高瀬川筋三條下第六橋東詰橋蓋改築費百貳拾參錢六厘餘</p> <p>○高瀬川筋六條町橋修繕費六拾貳圓八拾四錢六厘此譯長四間七分市一間平四坪七合一坪金拾參圓參拾七錢壹厘餘</p> <p>○堀川筋木津屋橋修繕費百貳拾九圓九拾參錢貳厘此譯長四間市二間平八坪一坪金拾六圓貳拾四錢壹厘餘</p> <p>○堀川筋小橋修繕費貳百七拾六圓五拾壹錢八厘此譯長四間市十三尺平八坪六合六勺一坪金參拾圓八錢五厘餘</p> <p>○全市街橋梁小破修繕費金參百五拾圓</p> <p>○排水費參百圓此譯鴨川筋荒神橋外十一橋排水一回百圓</p>

第三項 測量費	¥2,000	¥2,000	<p>○拾壹圓參拾五錢四厘 ○鴨川筋外七川護岸小破修繕費貳千圓 ○各河川浚深費五百圓 ○樋守給貳拾四圓此費月給十二ヶ月分</p>
一 測量費	¥2,000	¥2,000	<p>○定備測量夫給貳百九拾貳圓此費日給四拾錢 ○二入十二ヶ月分 ○被服費六圓六拾錢此費被四枚一枚九拾錢 ○此金參圓六拾錢給ハツチ二枚一枚八拾錢 ○拾七錢此金壹圓六拾錢單ハツチ二枚一枚六 ○拾八錢此金壹圓參拾四錢 ○備入給八拾四圓此費臨時雇人夫延二百四十 ○人一日平均參拾五錢 ○消耗品購入費參百九拾五圓七拾五錢此費抗 ○木三千本一本五錢此金百五拾圓 ○一卷參拾參圓此金六拾六圓 ○帳二十冊一冊貳拾五圓此金五拾圓 ○帳二千冊一冊貳拾五圓此金五拾圓 ○美濃千枚此金拾七圓 ○八圓七拾五錢 ○速寫用紙二千枚此金四圓 ○五百枚此金拾五圓 ○器械費九拾圓此費新調費六拾圓 ○修繕費參拾圓</p>
第四項 街燈費	¥7,200	¥7,200	

一 點火費	¥5,600	¥5,600	<p>○街燈六百四十五基一基一ヶ月金五拾錢一ヶ月分此金參千八百七拾圓 ○街燈五百五拾圓 ○電燈七百三十四燈一燈一ヶ月金七拾錢一ヶ月分此金六千六百六拾五圓六拾錢 ○孤狀燈五十一燈一燈一ヶ月金九圓八拾五錢一ヶ月分此金四千六百六拾五圓六拾錢 ○同三燈一燈一ヶ月金九圓八拾五錢一ヶ月分此金貳百九拾五圓五拾錢</p>
二 建築費	0	¥6,000	<p>○街燈五十基建築費一基金參圓</p>
三 修繕費	¥100	¥1,500	<p>○拾錢六百四十五基修繕費一基一ヶ月平均五拾錢此金參百貳拾貳圓五拾錢 ○街燈五十基修繕費一基一ヶ月平均五拾錢ノ割十ヶ月分此金貳拾圓八拾參錢參厘 ○孤狀燈移轉三ヶ所此金四百八拾壹圓貳拾五錢</p>
第七款 火防費	¥1,900	¥1,100	
第一項 給料	¥1,000	¥1,000	<p>○望火櫓詰員月俸平均拾圓三人</p>
第二項 雜給	¥1,900	¥1,100	<p>○組頭年額貳拾四圓二人此金四拾八圓 ○小頭同拾八圓十二人此金貳百拾六圓</p>

一 手 當	1,242,000	1,242,000	○信號擔當人同參圓二十九人此金八拾七圓 ○消防手出場二十五回一回百五十人延三千七百五十人一人貳拾五錢此金九百參拾七圓五拾錢
二 被 服 費	1,222,200	6,400	○同應援出場二回(第一四百五十人第二六百八十人)延千五百人一人貳拾五錢此金貳百六拾貳圓五拾錢 ○同大演習二回延千二百人一人貳拾五錢此金參百圓 ○同小演習十二回延千二百人一人貳拾五錢此金參百圓 ○同出場增五回一回平均三百人延千五百人一人拾五錢此金貳百貳拾五圓
三 惠 與	10,000	10,000	○死傷手當
四 慰 勞	10,000	1,000	○特別慰勞金拾圓 ○望火櫓詰員給料月額百分ノ三十此金九圓
第三項 需用費	1,250,200	1,250,200	○消防器具類六部分一部ニ付平均百貳拾參圓四拾六錢八厘此金七百四拾圓八拾錢八厘 ○噴霧器一個拾四圓五拾錢此金四拾參圓五拾錢 ○望火櫓用雜品費八圓九拾錢五厘 ○薪炭及蠟燭代出火出場二十七回一回平均壹圓貳拾五錢此金參拾參圓七拾五錢 ○演習
一 備 品 費	7,200	7,200	

二 消 耗 品 費	1,262,500	1,262,500	○十四回分一回平均六拾錢此金八圓四拾錢 ○合金四拾貳圓拾五錢 ○望火櫓用分七拾貳圓六拾錢五厘 ○消防手二十五回分一回百五十四人延三千八百五十人一人一食四錢五厘此金百七拾參圓貳拾五錢 ○同應援二回(第一四百六十人第二六百八十人)延千七十四人一人一食四錢五厘此金四拾八圓參拾參錢 ○同增五回一回平均三百八十八人延千五百四十八人一人一食四錢五厘此金六拾九圓參拾錢 ○同大演習二回延千二百二十八人一人二食一食四錢五厘此金百拾圓五拾錢 ○同小演習十二回延千二百三十六人一人一食四錢五厘此金五拾五圓六拾貳錢 ○望火櫓詰員夜勤二人延七百三十夜一夜五錢此金參拾六圓五拾錢
三 賄 費	2,220,000	2,220,000	○器具掃除料六部分一部ニ付一ヶ月六拾錢
四 雜 費	2,100,000	2,100,000	
第四項 營繕費	2,220,000	1,012,000	○松原署部内ニ二個所、中立賣署部内ニ一ヶ所計三ヶ所信號所建設費一ヶ所金百參拾五圓此金四百五圓 ○松原署部内ニ二ヶ所中立賣署部内ニ一ヶ所五條署部内ニ一ヶ所計四ヶ所器具置場建設費一ヶ所金百貳拾圓七拾五錢此金四百八拾參圓
一 建 築 費	1,220,000	2,012,000	

二	修繕費	101.2100	112.2500	○五條署部内ニ水管干一ヶ所改築費拾參圓五拾錢 ○信號所二十九ヶ所修繕一ヶ所平均五拾錢此金拾四圓五拾錢 ○器具置場十九ヶ所修繕費一ヶ所平均五圓此金九拾五圓 ○其他五圓
第八款	號 砲 費	62.2220	1.122.2220	
第一項	給 料	112.2000	112.2000	
一	技手給料	122.2000	120.0000	○月俸金拾五圓一人
二	使丁給料	22.0000	22.0000	○日給金貳拾錢一人
第二項	雜 給	11.2200	12.2210	
一	旅 費	2.0000	2.2220	○大阪及宇治へ各一回
二	慰 勞	2.2200	2.2200	○技手使丁給料月額百分ノ三十
第三項	需用費	22.2200	22.2220	
一	備品費	22.2220	22.2200	○午報用砲身並砲架其他附屬品共二門購入及器具器械費七圓 ○雜品費拾圓

二	消耗品費	22.2200	22.2200	○火藥類金貳百四拾圓 ○雜品費八圓
三	通信運搬費	2.0000	22.2200	○郵便電信料金壹圓 ○運搬費四拾參圓八拾錢 ○技手若クハ使丁一名夜勤三百六十五夜一夜金五錢
四	賄 費	12.2220	12.2220	○號砲協借地料五拾貳圓 ○技手請所借家料貳拾四圓 ○糶ヶ崎火藥庫借入料拾八圓 ○雜費六圓九拾壹錢
第五項	營繕費	22.2220	22.2222	
一	建築費	0	12.2220	○火藥倉庫屋上避雷針取付諸費
二	修繕費	22.2220	22.2222	○火藥倉庫周圍木柵建替費八拾貳圓拾四錢五厘 ○電鈴線七間分取替費四圓貳錢四厘 ○技手請所其他小修繕費五圓
第九款	勸業 獎 券	22.222.2200	22.222.2212	
第一項	勸業獎勵費	122.0000	22.0000	
一	賞 狀 費	122.0000	122.0000	○共進會品評會等賞狀費
二	顧問報酬	1.100.0000	22.0000	○顧問報酬

第二項 附機器試驗 所費	第一項 所長給料	第二項 技手給料	第三項 書記給料	第四項 庶給料	第五項 使丁給料	第六項 旅費
¥20,150	¥10,000	¥6,000	¥6,000	¥10,100	¥1,000	¥6,150
¥2,015	¥10,000	¥6,000	¥6,000	¥6,000	¥1,000	¥6,150
○附機器試驗所費	○月俸六拾圓一人	○月俸參拾五圓一人 ○月俸貳拾圓一人	○月俸拾五圓一人	○細工人三百二十五人一人一日六拾錢此金百九拾五圓 ○細工型工三百二十五人一人一日五拾錢此金百六拾貳圓五拾錢 ○裏仕三百二十五人一人一日四拾五錢此金百四拾六圓貳拾五錢 ○手傳三百二十五人一人一日貳拾五錢此金八拾壹圓貳拾五錢 ○手傳三百二十五人一人一日貳拾錢此金六拾五圓 ○臨時雇六十人一人一日參拾五錢此金貳拾壹圓 ○夜業給與七拾七圓	○職員(所長ヲ除之)使丁給料月額百分ノ三十日給貳拾錢一人	○技手一名滋賀縣愛知縣へ出張一回日當十五分此金四拾五圓參拾參錢 ○按手一名熊本縣天草、佐賀縣有田伊萬里へ出張一回日當十三日分此金六拾參圓參拾四錢

第七項 慰勞	第八項 書籍費	第九項 備品費 參考品購入費	第十項 消耗品費	第十一項 賄費	第十二項 通信運搬費	第十三項 修繕費
¥1,500	¥11,800	¥26,800	¥3,880	¥21,000	¥6,000	¥10,450
¥1,500	¥12,000	¥27,000	¥3,880	¥21,000	¥6,000	¥10,500
○職員(所長ヲ除之)使丁給料月額百分ノ三十	○事務用器具費八拾五圓九拾四錢 ○試驗用器械費貳百拾六圓貳拾九錢	○試驗用藥品類參百六圓拾四錢 ○同原料參百六拾圓六拾五錢 ○同燃料九拾貳圓六拾七錢 ○同雜品五拾參圓六拾七錢 ○事務用炭油參拾八圓九拾錢 ○同紙類四拾參圓七錢 ○同消耗雜品七拾壹圓四拾壹錢 ○所員使丁各一人宿直所員一度拾錢使丁一度七錢三百六十五日分	○試驗用藥品類參百六圓拾四錢 ○同原料參百六拾圓六拾五錢 ○同燃料九拾貳圓六拾七錢 ○同雜品五拾參圓六拾七錢 ○事務用炭油參拾八圓九拾錢 ○同紙類四拾參圓七錢 ○同消耗雜品七拾壹圓四拾壹錢 ○所員使丁各一人宿直所員一度拾錢使丁一度七錢三百六十五日分	○運搬費貳拾圓 ○郵便電信料拾四圓八拾錢 ○電話料五拾四圓 ○土石水鏡場設置拾圓 ○土石水鏡場取換拾圓 ○齒工場床板取換拾圓 ○硝子廠子破損取換五拾錢 ○土石修繕費拾圓 ○通路修繕費拾圓 ○小修繕費拾圓 ○煙突修繕費拾圓		

第十五雜費	80.800	21.200	○井戸懸水換二ヶ所四圓 ○印刷費參拾七圓五拾錢 ○雜費參拾圓 ○生徒修學旅行費補助一人五圓五名此金貳拾五圓
第十款 圖案調製費	1,250.120	0	
第十款 名勝舊跡保存費	1,000.000	1,000.000	○名勝舊跡ニ對スル風致保存費
第十款 名勝舊跡保存費	1,000.000	1,000.000	○名勝舊跡ニ對スル風致保存費
第十一項 諸稅及負擔	7,411.275	3,311.034	○田租百參拾壹圓八錢 ○畑租貳百五圓貳拾六錢六厘 ○宅地租八圓七錢八厘 ○雜地租拾貳錢五厘 ○廢公用道路敷地其他讓受及買收地等ニ係ル地租及登錄稅五拾圓
第一項 諸稅	7,411.275	3,311.034	○府稅分賦額
第二項 府費負擔	0	3,311.034	
第二項 市公債費	16,178.178	11,751.000	
第二項 元利金償還	16,000.000	11,550.000	○長期市公債拾七萬四千六百圓ノ内貳萬圓償還
第一項 元金	16,000.000	10,000.000	

第二項 利子	1,640.000	11,751.000	○長期市公債拾七萬四千六百圓ニ對スル利子一ヶ年百分ノ六ノ割此金壹萬四千七拾六圓 ○借入金貳萬八千八百圓ニ對スル利子一ヶ年百分ノ七ノ割此金貳千拾六圓 ○元利金仕拂公告費貳百圓 ○諸印刷費其他五拾圓
第二項 雜費	120.000	250.000	
第二項 豫備費	11,208.278	7,240.000	
計	28,076.353	28,076.353	
歳出臨時費			
科 目	前年度豫算額	本年度豫算額	附 記
第一款 市役所費	2,357.278	1,010.000	
第一項 雜給	2,150.000	1,010.000	
一 宿費辨償	730.000	1,010.000	○臨時土木委員一人二十四日十七人延四百八十一日貳圓五拾錢此金千貳拾圓
報酬	1,100.000	0	
旅費	227.000	0	
手當	87.000	0	

建築費	1,171,500	0	0	0	0	0	0	0	0
第二項 區役所費	1,171,500	0	0	0	0	0	0	0	0
第一項 建築費	0	0	0	0	0	0	0	0	0
一 營繕費	410,300	0	0	0	0	0	0	0	0
二 土地買收費	0	0	0	0	0	0	0	0	0
雜給	2,100	0	0	0	0	0	0	0	0
第三款 教育費	2,100	0	0	0	0	0	0	0	0
第一項 高等小學校費	2,100	0	0	0	0	0	0	0	0

○第一高等小學校北側土塀新設延長二十五間
 ○參百七拾五圓
 ○第二高等小學校湯湧場傳廊下及傘履物置
 ○場二十五坪五百圓
 ○同土塀移設參拾五圓
 ○同高嶺新設參拾五圓
 ○第三高等小學校男生徒昇降口庇及廊下新設
 ○貳百四拾七圓拾五錢
 ○第四高等小學校男女生徒控所百二十坪四千
 ○貳百圓
 ○同男生徒昇降口十二坪五合貳百五拾圓
 ○女生徒同上十坪貳百圓

建築費	1,910,600	21,311,600	25,676,100	0	0	0	0	0	0
一 建築費	1,910,600	21,311,600	25,676,100	0	0	0	0	0	0
二 土地建物買收費	0	0	0	0	0	0	0	0	0

○同各所傳廊下五十六間千貳拾圓
 ○同體操用其置場十坪貳百圓
 ○第五高等小學校教室二階建一棟百十二坪五
 ○合六千七百五拾圓
 ○同生徒加所九十六坪參千參百六拾圓
 ○同昇降口及付屬廊下共十八坪參百六拾圓
 ○同湯呑場六坪百六拾圓
 ○同生徒用便所及付屬廊下共十三坪五合四百
 ○五圓
 ○同便了室及物入十四坪二合五勺參百拾五圓
 ○六拾五錢
 ○同井戶二個百貳拾圓
 ○同表門參百五拾圓
 ○同高嶺百三十三間七百九拾五圓
 ○同板塀百三十間參百五拾壹圓
 ○同表側石垣溝改造五十五間百參拾七圓五拾
 ○錢
 ○同溝內各所下水石垣溝百二十五間參百七拾
 ○五圓
 ○同土管伏二十間拾四圓
 ○同地均千四百坪貳百貳拾八圓
 ○同雜費貳百六拾參圓五拾錢
 ○第五高等小學校敷地千三百八十七坪三合五
 ○勺買收費貳萬八千貳拾五錢
 ○同買收地內建築家七百二十三坪五合井戶十
 ○八所及器械其他物件移轉及買收費壹萬四
 ○千參拾七圓八拾五錢
 ○同雜費五拾圓

第二項 美術工藝學校費	2,700,000	1,700,000	○門衛所五坪百五拾圓 ○便所五分貳拾圓
一 建築費	2,700,000	1,700,000	
▲染織學校費	1,281,000	0	
第四款 衛生費	1,618,250	878,250	
第一項 傳染病院費	836,250	836,250	
一 建築費	836,250	836,250	○病室一棟九十三坪七合五勺但浴室廁及傳 ○廊下共此金五千六百六拾八圓一坪=付五拾五 ○圓拾貳錢五厘餘 ○新病室西側土抱石垣二十坪此金百五拾圓一 ○坪=付七圓五拾錢 ○研究一坪=付六拾八圓八合此金千百貳拾 ○在來渡廊下研究所及手術所間廊下延長十 ○三間此金八百八圓一坪=付拾六圓 ○死休室一棟五十六坪二合五勺此金六百八拾貳 ○圓參拾貳錢五厘一坪=付四拾壹圓九拾八錢 ○九厘餘 ○死休室圍板延長十二間此金貳拾九圓四拾 ○錢一間=付貳圓四拾五錢 ○死休室敷地均五十坪此金拾貳圓五拾錢一 ○坪=付金貳拾五錢 ○血溝採收所一棟六坪此金貳百四拾圓一坪=

▲醫員給料	2,000,000	0	○院內道路改修費此金百拾八圓六拾九錢 ○檢診所一棟六坪新設費此金貳百拾圓一坪=
▲陶劑員給料	1,000,000	0	○付金參拾五圓 ○渡廊下一棟二坪此金參拾四圓一坪=付金拾
▲書記給料	200,000	0	○表門移轉及木柵修繕費此金參拾九圓七拾五
▲看護婦給料	2,200,000	0	○巡査詰所移轉修繕費此金拾壹圓九拾參錢 ○元檢診所修繕費此金百參圓參拾貳錢五厘 ○生垣延長二十七間取設費此金貳拾壹圓六拾
▲火夫給料	2,100,000	0	○消毒所前板塀修繕費此金貳拾參圓拾錢 ○院內敷地拂下地二千四百六十三坪此金四百
▲消毒夫給料	2,200,000	0	○九拾貳圓六拾錢一坪=付金貳拾錢
▲使丁給料	1,200,000	0	

第一項	▲洗濯婦給料	522.00	0	0	○若野郡朱雀野村字壬生鹿井拾場地二十三歩買收此金六拾九圓
	▲勉勵賞與	122.500	0	0	○同上工事費此金四拾五圓
	▲旅費	110.000	0	0	
	▲備入料	222.500	0	0	
	▲藥品費	522.020	0	0	
	▲備品費	522.020	0	0	
	▲消耗品費	510.222	0	0	
	▲通信運搬費	20.000	0	0	
	▲貲費	222.020	0	0	
	▲雜費	21.000	0	0	
	▲修繕費	512.012	0	0	
第二項	▲鹿井拾場買收費	0	112.000	112.000	
一	▲鹿井拾場買收費	0	112.000	112.000	

第一項	▲聯合衛生組合補助費	200.000	0	0	○七條通改修費貳千九百參拾八圓八拾參錢五厘此通改修費一町通ヨリ土手町ニ至ル長百五十二間五間五分一町通ヨリ金拾九圓五拾九錢貳厘餘
第五款	▲土水費	222.222	222.222	222.222	○下ノ森道路開鑿敷地買收及補償費九千參拾五圓拾錢此路七本松通西入處ヨリ北野神社鳥居前ニ至ル長百二十間市十間一間金七拾五圓貳拾九錢貳厘餘
	▲竄買收費	10200.200	0	0	○大宮通取擴費貳千八拾壹圓參拾錢此通一餘通ヨリ横神明町ニ至ル長四十二間平均市二間五分一町通改修費九圓五拾五錢四厘餘
一	▲道路費	222.020.202	222.222.222	222.222.222	○日吉病院道路改修費千四百貳拾四圓四拾五錢五厘此路妙法院前ヨリ病院ニ至ル長五十三間市三間一間金貳拾六圓八拾七錢六厘餘
					○馬町通改修費壹萬六千五百五拾貳圓六拾錢此路大和路ヨリ鐘崎町ニ至ル長百三十一間五分市四間一間金百貳拾五圓八拾七錢五厘餘
					○西洞院通開鑿費六千七百參拾四圓五拾錢此路下魚柳通ヨリ三哲通ニ至ル長九十五間市

▲橋梁費	1,248,821	0	○三間一問金七拾圓八錢九厘餘 ○廬山寺通上ル開整費貳千八百九拾圓此 ○大宮通ヨリ掘川通ニ至ル長百三拾圓 ○五分一問金貳拾圓貳拾六錢壹厘餘 ○崎町地内櫻ノ馬場内張芝費千九拾 ○圓五拾錢此間六千六百五坪平一坪金參拾 ○松原通柳馬場以東寺町附近排水改修延長二 ○六拾七圓五拾八錢四厘此間水路改修延長 ○百三十一間大路付水改修延長三百四十八 ○六拾六圓八錢四厘此間水路改修延長三百 ○間一問金貳拾參圓貳拾七錢八厘餘 ○七條停車場前排水費五千九百九拾五圓此 ○路改修延長三百六十七間一問金拾四圓拾五 ○備人料參拾圓此譯土地家屋評價人延三十人 ○日平均壹圓
▲土木調査費	51,900	0	
▲橋梁費	1,248,821	0	
第六款 勸業費	1,248,821	0	
第一項 新古美術品展覽會補助費	1,248,821	0	
第二項 調査費	1,000,000	1,000,000	○吉田理學博士ノ報酬決議濟

▲第二回全國繪畫非進會補助費	1,148,180	0	
▲巴里博覽會大和博覽會視察員渡航獎勵費	18,000,000	0	
第七款 補充費	0	2,400,000	○土塲長五十五間一問拾五圓
第八款 補充費	0	1,940,000	
▲雜支出	2,400,000	0	
▲式典費	200,000	0	
▲獻品費	210,000	0	
▲北垣男爵銅像建設費	2,189,800	0	
計	11,480,180	1,400,000	

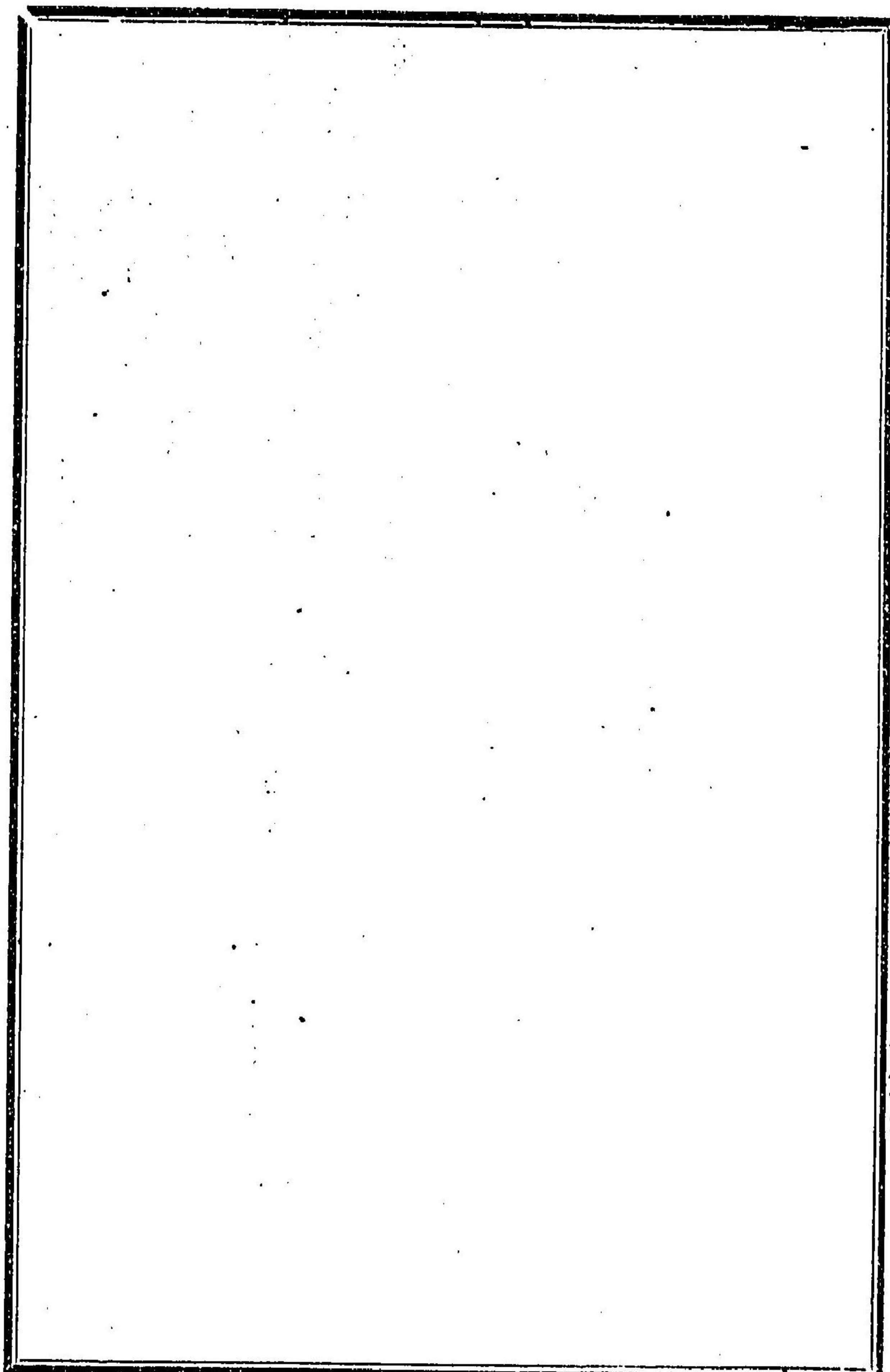

○市公告第三十六號 三十日

本市會ノ議決ヲ經本市明治三十三年度歳出追加豫算左ノ通相定ム

京都府京都市明治三十三年度歳出追加豫算

歳 出

一金貳千圓

臨時費豫算高

但本項ノ歳出ニ對スル歳入ハ一時借入金ヲ以テ支辨シ追テ相當科目ヲ設ケ整理スルモノトス

京都府京都市明治三十三年度歳出追加豫算表

歳出臨時費

科 目	本年度豫算額	附 記
第九款 雜 支出	2,000,000	
第一項 献 品 費	2,000,000	○皇太子殿下御慶事ニ付献上品費并ニ荷送運搬費共

○市公告第三十七號 三十日

本市會ノ決議ヲ採リ本市明治三十三年度歳出追加豫算左ノ通相定ム

明治三十三年三月 市公告

京都府京都市明治三十三年度歳出追加豫算

一金五百叁拾圓六拾錢

臨時費豫算高

但本項ノ歳出ニ對スル歳入ハ一時借入金ヲ以テ支辨シ追テ相當科目ヲ設ケ整理スルモノトス

京都府京都市明治三十三年度歳出追加豫算表

科	目	本年度豫算額	附記
第四款	衛生費	1,500,000	
第三項	汚物掃除費	1,000,000	
一	塵芥採取費	1,000,000	○臨時清潔法施行ノ爲メ塵芥運搬車一万百三十四輛雇入費一輛ニ付拾五錢
二	雜費	100,000	○同上証符七万枚二万枚ニ付壹圓五拾錢

市公告第三十八號 三月三十日
本市會ノ議決ヲ經明治二十六年五月公告第三十五號市稅賦課徵收規程左ノ通改正ス

市稅徵收規程

第一條 市稅ハ左ノ納期ニ依リ之ヲ徵收ス但年度中新ニ納稅義務ノ生スルモノハ其時々納期ヲ定ム

一 地價稅

第一期 其年四月ヨリ 七月三十一日限

第二期 其年十月ヨリ 翌年三月マテ

一月三十一日限

一所得稅 國稅ノ納期ニ依ル

一國稅營業稅 國稅ノ納期ニ依ル

一營業稅

內

商工業、宿屋、料理屋、飲食店、席貸業、芝居茶屋、遊技場、理髮業、水茶屋、演劇場（定席以外ニ於テテ開場スルモノヲ除ク）興行場（同上）遊覽所（同上）人寄席（同上）湯屋、水車

第一期 其年四月ヨリ 四月三十日限

第二期 其年十月ヨリ 翌年三月マテ

十月三十一日限

遊藝師匠、遊藝稼入、藝妓、相問、相撲、俳優 毎月 其月五日限

演劇場、興行場、遊覽所、人寄席ニシテ定席以外ニ於テ開場スルモノ

許可ヲ受ケタル日數ニ對スル全額開業ノ際但日數三日以上ニ涉ルモノハ三日分ツ、分納スルコトヲ得

屠畜 屠殺ノ都度

一 船車乘馬税
 第一期 其年四月ヨリ 四月三十日限 第二期 其年十月ヨリ 十月三十一日限
 一戸別税
 第一期 其年九月マテ 四月三十日限 第二期 其年十月ヨリ 翌年三月マテ 十月三十一日限
 第二期 市税ノ徵收ハ區長ニ於テ各科目課額ニ依リ第一號書式ノ徵稅令書ヲ調製シ各納稅人ニ發スヘシ
 第三條 徵稅令書ハ納期末日ヨリ十日前ニ發スヘシ但毎月徵收ニ係ルモノハ三日以前トス
 第四條 隨時納期ヲ定ムルモノハ其時々徵稅令書ヲ發シ十日以内ニ徵收スヘシ
 第五條 徵稅令書ヲ發シタル後納期以前ニ於テ納稅人又ハ納額ニ異動ヲ生シタルトキハ其ノ徵稅令書ヲ更正スヘシ
 第六條 各納稅人ハ徵稅令書ニ依リ指定ノ期限内ニ其現金ヲ添ヘ所轄區役所請フ爲換方ニ拂込シ其証ヲ得テ區長ノ領收証ヲ請フヘシ
 第七條 區長ニ於テ前條ノ市税ヲ受領シタルトキハ第二號書式ノ納付書ニ仕懸書ヲ添付シ其現金ハ爲換方ニ拂込シ其証ヲ得テ收入役ニ送付スヘシ
 第八條 年度中新ニ納稅義務ノ生シタルモノハ其月分ヨリ月割ヲ以テ徵收スヘシ
 第九條 市制第百二條期滿得免ノ期限内ニ脱稅ヲ發見シタルトキハ一時ニ之ヲ徵收スヘシ

第十條 年度中納稅義務消滅又ハ變更シタルモノト雖モ既納ノ税金ハ還付セサルモノトス
 第十一條 各納稅人ニ於テ已ニ納付シタル税金ニ過誤納アルコトヲ發見シタルトキハ其下戻ヲ所轄區長ニ請求スヘシ
 附則
 第十二條 本規程ハ明治三十三年度所屬ノ徵稅ヨリ施行ス
 第十三條 本市歳入出納規則及同取扱順序中本規程ニ抵觸スルモノハ同日限り廢止ス
 用紙洋紙 縦九寸 横六寸
 甲ハ區役所ニ乙ハ納稅人ニ丙ハ爲換方ニ
 印ハ區長印ノ制
 第一號書式ハ印ハ爲換方印

徵稅令書	甲 第 何 號	京都市何京區何町	何	其 納
	明治何年度	市	税 何 割 (税)	第 何 期 分
イ	一金 何 程			
右明治何年月日限り當役所へ納付スヘシ				
明治何年 月 日 京都市何京區區長 何				
右現金明治何年月日領置ハ				
某 □				

証 收 領		乙 第 何 號		京 都 市 何 京 區 何 町		何		某 納	
右 領 收 候 也		明 治 何 年 度		市		稅		何 割 (稅) 第 何 期 分	
明 治 何 年 月 日		一 金 何 程		京 都 市 何 京 區 長 何		某		印	
丙 第 何 號		京 都 市 何 京 區 何 町		何		某 納			
明 治 何 年 度		市		稅		何 割 (稅) 第 何 期 分			
一 金 何 程									

第二號用紙洋紙縱七寸 横六寸 印八區役所取扱主任者ノ印

証 收 領		正 第 何 號 市		稅		何 京 區 取 扱 主 任 者 ①		第 何 期 分	
右 領 收 候 也		明 治 何 年 度		何 々 稅 (目)		第 何 期 分			
明 治 何 年 月 日		一 金 何 程		明 治 何 年 月 日 領 收 印		京 都 市 何 京 區 長 何		某 印	
副 第 何 號 市		稅		何 京 區 取 扱 主 任 者 ②		第 何 期 分			
明 治 何 年 度		何 々 稅 (目)		第 何 期 分					
一 金 何 程									

○市公告第三十九號 三十七日

本市ニ於テ遊藝師匠、遊藝稼人、藝妓、相撲、俳優等ヲ納ムルモノハ所轄區役所ニ就キ營業鑑札ヲ受ケテ之ヲ所持スヘシ其廢業又ハ轉居等ヲ届出ツルトキハ必ズ鑑札ヲ添付スルモノトス但翌年度ヘ引續キ營業セントスルモノハ毎年三月十五日迄ニ所轄區役所ヘ鑑札ヲ差出シ翌年度ノ證印ヲ請フベシ

○市公告第四十號 三十七日

船車納税人心得

- 第一條 船舶ヲ所有セトキハ所轄區役所ニ就キ一定ノ鑑札ヲ受ケテ之ヲ其船舶ノ見易キ處ニ貼付スヘシ
- 第二條 車輛ヲ所有セトキハ所轄區役所ニ就キ其車輛ニ烙印ヲ受ケヘシ
- 第三條 船舶ヲ解撤シ又ハ其構造ヲ改ムルトキハ其鑑札ヲ返納シ烙印ノ取消ヲ請フヘシ
- 第四條 鑑札ヲ亡失シ又ハ烙印ヲ消滅セシメタルトキハ直ニ所轄區役所ニ届出更ニ鑑札又ハ烙印ヲ受ケヘシ
- 但亡失シタル鑑札ヲ發見シタルトキハ直ニ之ヲ返納スヘシ
- 第五條 船舶ヲ亡失シ又ハ亡失シタル船舶ヲ發見シタルトキハ所轄區役所ニ届出ヘシ
- 第六條 從來所有スル船舶ニシテ京都府ノ鑑札又ハ烙印ヲ受ケタルモノハ當分ニテ代用ス

○市公告第四十一號 三十一日

明治三十一年九月十六日京都市公告第三十八號塵芥捨場位置中葛野郡朱雀野村大字西ノ京小字西合田ノ捨場ハ明治三十三年三月三十一日限り廢止ス

○市公告第四十二號 三十一日

本市會ノ決議ヲ經本市名譽職實費辨償規則第一條中左ノ通改正シ本年四月一日ヨリ施行ス
第一條中金壹圓五拾錢トアルヲ金貳圓五拾錢ト改ム

○市公告第四十三號 三十一日

本市會ノ決議ヲ經本市旅費支給規則中第一條但書及旅費額表中左ノ通改正シ本年四月一日ヨリ施行ス

第一條但書

但シ一旅行七日以上ニ涉ルトキハ其翌日ヨリ日常定額ノ三分ノ一ヲ増給ス
旅費額表中二等ヘ視學ノ二字ヲ加フ

○市公告第四十四號 三十一日

明治三十二年四月京都市公告第七十五號高等小學校授業料細則第一條中金四拾錢ヲ金五拾錢ト改メ四月一日ヨリ實施ス

明治三十三年三月 市公告

三十六

○正誤 本月市公告第三十五號△印五頁下段二二行目二戶等ハ二等戶、六頁二助役給料ノ下三、
 〇〇〇〇〇〇〇、八頁一備品費ノ下二段目六六〇〇六六、三十七頁一給料ノ下、三〇〇〇〇〇〇、
 〇〇、四十五頁一利子ノ下、三三、三三、三三、三三、三三、三三、三三、三三、三三、三三、三三、三三、三三、
 五ハ符同市公告第三十七號七行目一金ノ下千ノ字ヲ脫ス同第四款衛生費ノ下、三〇〇〇〇〇、一五〇〇
 〇ノ誤

○市公告第四十五號 十四日

本年六月ヲ期シ本市尋常小學區々會議員上京第八ニ於テ二名第十七ニ於テ四名下京第十九學區ニ
 於テ二名ノ補欠選舉ヲ執行ス

但市長取扱ニ屬スル一切ノ事務ハ之ヲ當該選舉區々長ニ委任セリ

○市公告第四十八號 十八日

本市會ノ議決ヲ經本市明治三十三年度歳入出豫算左ノ通更正ス
 京都府京都市明治三十三年度歳入出豫算左ノ通更正スルモノトス

京都府京都市明治三十三年度歳入出總計豫算

歳入		歳入豫算高
一金七拾貳萬七千貳拾六圓貳拾貳錢九厘		
歳出		歳入 剩餘
一金五拾參萬百貳拾七圓拾八錢參厘	經常費豫算高	
一金拾八萬八千七百五拾八圓參拾七錢六厘	臨時費豫算高	
計金七拾壹萬八千八百八拾五圓五拾五錢九厘		
差引金八千百四拾圓六拾七錢		

京都府京都市明治三十三年度歳入出豫算表

歳出經常費

科	目	本年度豫算額	附
第六款	土木費	六〇、〇〇〇	
第一項	道路橋梁費	五七、四〇〇	
計		五七、四〇〇	
			<p>○工手給分千六百八拾圓此此定備工夫取締六人月給拾五圓 ○十二ヶ月分此金千八百八拾圓○工場監督六人月給拾五圓十 ○定備工夫平均參拾五圓八拾八圓五拾錢此此工夫五十四人 ○器具一日平均參拾五圓八拾八圓五拾錢此此工夫五十四人 ○器拾錢入費五圓九拾八圓五拾錢此此工夫五十四人 ○諸色購入費五圓九拾八圓五拾錢此此工夫五十四人 ○二坪一坪平均參拾五圓八拾八圓五拾錢此此工夫五十四人 ○一坪一坪平均參拾五圓八拾八圓五拾錢此此工夫五十四人 ○被服費二百圓四拾錢此此工夫五十四人 ○此金九拾七圓四拾錢此此工夫五十四人 ○此金四拾七圓四拾錢此此工夫五十四人 ○金四拾圓四拾錢此此工夫五十四人 ○溝渠浸潤費四拾錢此此工夫五十四人 ○其他前議決之通</p>

○公市告第四十九號 四月十八日

本市會ノ議決ヲ經本市明治三十三年度歳出追加豫算左ノ通相定ム

京都府京都市明治三十三年度歳出追加豫算

歳出

一金貳萬六千八百貳拾壹圓七拾五錢

經常費豫算高

但シ歳出ニ對スル歳入ハ本年度歳入剩餘金八千四百拾圓六拾七錢ヲ以テ之レニ充テ差引不
足金壹萬八千六百八拾壹圓八錢ハ一時借入金ヲ以テ支辨シ追テ相當科目ヲ設ケ整理スルモ
ノトス

京都府京都市明治三十三年度歳出追加豫算表

歳出經常費

科	目	本年度豫算額	附
第五款	衛生費	二六、二一七	
第二項	汚物掃除監 督費	六、〇〇〇	
一	監督長給料	六、〇〇〇	〇一人月俸五拾圓

二	監督給料	七〇〇〇〇	〇三月俸平均貳拾圓
三	巡視給料	三,四八〇〇〇	〇二十四人月俸平均拾貳圓
四	旅費	一〇,〇〇〇	〇監督長東京大阪各一回出張旅費此金五拾壹圓八拾四錢 〇監督大阪名古屋各一回出張旅費此金拾八圓六拾錢
五	慰勞	二九〇〇〇	〇俸給月額百分ノ三十
六	器具費	一五,〇〇〇	
七	被服費	七,〇〇〇	〇監督長及監督一時限給與一人參拾圓此金百貳拾圓 〇巡視用冬服一着夏服二着帽子一個長靴一足短靴二足外 套一着二十四人分一人金貳拾八圓貳拾錢此金六百七拾 六圓八拾錢
八	消耗品費	一〇,〇〇〇	〇新炭油類七拾貳圓 〇筆紙墨類貳拾四圓 〇其他雜品拾圓
第十二項	汚物掃除費	一〇,七五〇,〇〇〇	
一	備入料	三,〇〇〇,〇〇〇	〇定備夫一日二十四人延人員八千七百六十八人一日平 均參拾五錢
二	器具費	一五,〇〇〇	
三	被服費	六,〇〇〇	〇定備夫用夏冬被服二組兩合羽一枚二十四人分一人金四 圓拾錢
四	消耗品費	六〇,〇〇〇	

五	溝渠浚渫費	二,九四七,五〇〇	〇溝渠延長二十九萬四千七百四十二間九分一間金壹錢餘
六	塵芥採集費	一,五二〇,〇〇〇	〇市内總町數千六百九十町一々町平均八圓
七	雜費	五,六〇〇,〇〇〇	〇土捨場借入料金百五拾圓 〇器具置場三々所借入料一々所ニ付金七拾貳圓此金貳百 拾六圓

〇市公告第五十號 四月十八日

本市會ノ決議ヲ經本市明治三十三年度歳出追加豫算左ノ通相定ム

京都府京都市明治三十三年度歳出追加豫算

歳出

一金貳千百九拾圓四錢八厘

臨時費豫算高

但本項ノ歳出ニ對スル歳入ハ一時借入金ヲ以テ支辨シ追テ相當科目ヲ以テ整理スルモノトス

京都府京都市明治三十三年度歳出豫算表

歳出臨時費

科	目	本年度豫算額	附
第五款	土木費	二,一〇〇,〇〇〇	記

第一項	道路橋梁費	11,700.00円	
一	道路費	21,900.00円	○大宮道路取換費貳千九拾圓四錢八厘此關寺ノ内通上ル下ル長三十間任上市四間一間金七拾參圓壹厘餘
○市公告第五十一號 十八日 本市會ノ決議ヲ經本市明治三十三年度水利事業費歳入出追加豫算左ノ通相定ム			
明治三十三年度水利事業費歳入出追加豫算			
	歳入	1,000.00円	歳入豫算高
	歳出	1,000.00円	歳入臨時費豫算高
一金百五拾圓也			
一金百五拾圓也			
明治三十三年度水利事業費歳入出追加豫算表			
科	目	本年度豫算額	附
第四款	寄付金	1,000.00円	○日本石鹼株式會社東洋印刷株式會社指定寄付金
計	歳出臨時費		

科	目	金額	附	記
第二款	運河舟溜設置費	15,500.00円	○運河筋紀伊郡深草村字高原舟溜設置費	
計				
○市公告第五十二號 十八日 市會ノ決議ヲ經明治三十二年三月市公告第五十號及同年十二月第貳百一號本市臨時傳染病豫防委員規程ヲ廢止ス				
○市公告第六十三號 四十一日 本市會ノ決議ヲ經物品購入賣却規則左ノ通相定ム				
物品購入賣却規則				
第一條 物品購入及ヒ賣却ハ競争入札ニ付スヘシ但場合ニ依リ三名以上ノ指名入札ニ付スルコトアルヘシ				
第二條 左ノ各項ノ一ニ該當スルモノハ隨意契約ニ依リ便宜購入又ハ賣却スルコトヲ得				
第一 物品購入ノ内一時金參拾圓ヲ超セサルモノ				
第二 臨時急務ヲ要シ入札ニ付スル暇ナキトキ				
第三 入札ノ價格其費用ニ比シ得失相償ハサルトキ				
第四 官公署ノ設立ニ係ル製造所ヨリ直接ニ其生産又ハ製造物品ヲ購入スルトキ				
第五 一人又ハ一會社ニ於テ專有スルモノ				

- 第六 競争入札ニ付スルモ入札人三名ニ達セサルカ又ハ入札人ナキトキ
- 第七 特別ノ技術家ニアラサルハ製造ヲ得ヘカラサル製造物品ノ購入ヲ要スルトキ
- 第八 特種ノ物質ヲ其生産者製造者ヨリ直接ニ購入ヲ要スルトキ
- 第九 試験ノ爲メ製造ヲ命ジ又ハ物品ヲ購入スルトキ
- 第十 慈善ノ爲メ設立セル団体ノ生産及製造物品ヲ直接ニ購入シ又ハ其製造資料ニ供スル物品ヲ賣却スルトキ
- 第十一 見積價格貳拾圓ヲ超エサル動産ヲ賣却スルトキ
- 第十三條 市參事會ハ物品ノ性質ニ依リ必要ト認ムルトキハ入札人ノ資格ヲ定ムルコトアルヘシ
- 第十四條 競争入札ヲ以テ物品ノ購入又ハ賣却セントスルトキハ其入札期日ヨリ十日以前ニ揭示又ハ官報新聞紙其他便宜ノ方法ニ依リ公告スヘシ但入札不成立ノ爲メ再入札ニ付スル場合ハ本條ノ期日ヲ五日迄短縮スルコトヲ得
- 公告ニハ左ノ事項ヲ掲記スヘシ但見本ヲ入札書ト共ニ差出サシムルコトアルヘシ
- 第一 品目 数量 見本
- 第二 仕様書、圖面、標本又ハ現品ヲ示ス場所
- 第三 入札執行并ニ開札ノ場所日限及時刻
- 第四 物品ノ納メ場所及日限
- 第五 入札人ノ資格ヲ定メタルトキハ其資格

第六 入札ノ保證金額

- 第五條 入札ニ付スヘキ物品ハ其豫定價格ヲ封書ト爲シ之ヲ開札場所ニ置クヘシ
- 第六條 入札ニ加ハラントスル者ハ購入物品ノ品質、仕様書、圖面又ハ標本ヲ賣却品ハ其現品ヲ熟覽ノ上指定ノ日時迄ニ物品ノ調達第一號又ハ買受第二號ハ式ニ依リ入札スヘシ但必要ニ依リ特ニ入札書式ヲ定メタルトキハ其書式ニ依ルヘシ
- 第七條 入札書ハ封緘ノ上指定ノ入札場ニ於テ主任者ノ賄檢ヲ受ケ入札函ニ投入スヘシ
- 第八條 物品ノ購入又ハ賣却ノ入札ニ加ハラントシ若クハ其契約ヲ結ハムトスル者ハ現金又ハ無記名公債證書ヲ以テ保證金ヲ納ムヘシ但公債證書ノ價格ハ本市抵當價格ニ依ルヘシ
- 第九條 第八條ノ保證金ハ左ノ制限ニ依リ之ヲ定ム但圓位未滿ハ圓位ニ繰上ケトス
- 第一 入札ハ各自見積代金ノ百分ノ五以上
- 第二 契約ハ其代金百分ノ十以上
- 第十條 入札保證金ハ入札ニ先チ指定ノ場所ニ現金ヲ預ケ入レ其預リ証又ハ現金ヲ以テ第七條ニ定ムル入札書賄檢ノ際主任者ヘ差出スヘシ
- 第十一條 隨意契約ヲ爲ス場合又ハ見積代價百圓未滿ノ購入品又ハ拾圓未滿ノ賣却品ハ保證金ヲ徴收セサルコトアルヘシ
- 第十二條 物品調達ノ爲メ其原料ヲ交付シ工費ヲ支拂フ場合ハ保證金ノ外其原料相當ノ代價ヲ納メシムルコトアルヘシ

- 第十三條 開札ハ指定ノ場所及日時ニ主任者二名以上立會ノ上入札人面前ニ於テ之ヲ執行スヘシ但開札ニ着手シタルトキハ入札書ノ投函又ハ書換取消ノ要求ヲ爲スコトヲ得ス
- 第十四條 左ニ掲クル事項ノ一ニ該當スル入札ハ取消スヘシ
 - 第一 落札人物品調達ノ經驗ナキカ又ハ身元確實ト認メ難キトキ
 - 第二 入札ノ代金不相當ト認ムルコト
 - 第三 入札書ニ捺印ナキトキ
 - 第四 入札書ノ文字不明瞭ナルトキ
 - 第五 入札人三名ニ達セザルトキ
- 第十五條 購入品ハ其最低價賣却品ハ其最高價ヲ以テ落札トス
- 第十六條 購入品ノ見本ヲ差出サシメタル場合ニ於テハ其見本ト價格ヲ查較シ最低價ト認ムルモノヲ以テ落札トス
- 第十七條 落札代價同額ノ者二名以上アルトキハ抽籤ヲ以テ其落札人ヲ定ムヘシ
- 第十八條 落札人物品購入ノ受負又ハ買受ノ契約ヲ結ハサルトキ又ハ入札ノ取消ヲ請ヒタル場合ハ再入札ニ付セズ第二ノ低價又ハ高價ヲ以テ落札ト爲スコトアルヘシ
- 第十九條 開札ノ上各人ノ入札中一モ豫定價格ニ達セザルトキハ直チニ其入札人ヲシテ再度ノ入札ヲ爲サシムルコトアルヘシ
- 第二十條 落札人ニシテ左ニ掲クル事項ノ一ニ該當スルトキハ違約金トシテ保證金ハ本市ノ所得

- トス
- 第一 入札ノ取消ヲ請ヒタルトキ
- 第二 物品購入ノ請負又ハ買受ノ契約ヲ結ハサルトキ
- 第三 第二十三條及第二十五條ニ該當シタルトキ
- 第二十一條 落札人ハ二日以内ニ調達^{第三號}又ハ買受^{第四號}ノ契約書及ヒ其保證金ヲ差出スヘシ
- 第二十二條 入札保證金ハ落札人ハ第二十一條ノ手續ヲ了シタル上其他ハ開札ノ后直チニ之ヲ還付スヘシ但落札人ノ入札保證金ハ契約保證金ト差繼テ請フコトヲ得
- 第二十三條 左ニ掲クル事項ノ一ニ該當スルモノハ物品ノ購入又ハ賣却ヲ取消スヘシ但第一乃至第三ノ場合ト雖モ既納ニ係ル物品代價ハ交付スヘシ
 - 第一 正當ノ理由ナク契約期限内ニ物品ヲ完納セザルトキ
 - 第二 物品調達ノ全部若シハ幾部ノ取消ヲ請ヒタルトキ
 - 第三 契約期限内ト雖トモ物品調達ノ準備不充分ニシテ完納シ能ハサルモノト認ムルトキ
 - 第四 賣却代金ヲ納メザルトキ
- 第二十四條 購入物品ハ納付前總テ主任者ノ檢閲ヲ受ケ若シ數量寸法若クハ既定ノ仕様等ニ相違アルトキ又ハ品位粗悪ト認ムルトキハ更ニ期日ヲ定メ改造又ハ交換セシムヘシ
- 第二十五條 前條ノ場合ニ於テ調達人其命令ニ服從セザルトキ又ハ改造交換スルモ猶寸法相違品

位租額若クハ仕様等ニ違フトキハ其購入ヲ取消スヘシ
 第二十六條 物品購入代金ハ現品完納ノ上交付スヘシ但完納ニ至ラサルモ既納ノ物品代價十分ノ
 八以内ノ金額ヲ交付スルコトアルヘシ
 第二十七條 賣却品ハ總テ代金完納ノ上現品ヲ引渡スヘシ
 第二十八條 契約保証金ハ物品調達ノ上ハ直チニ還付スヘシ但品質ニ依リ特ニ指定シタルモノハ
 其期間ヲ經過スルニアラザラハ還付セサルコトアルヘシ
 第二十九條 第二十三條及ヒ第二十五條ノ處分ヲ受ケタルモノハ處分後一ケ年間ハ本市ノ物品購
 入又ハ賣却ニ對スル入札ニ加入スルコトヲ許サス
 附 則
 第三十條 本則ハ公告ノ日ヨリ實施ス
 第三十二條 明治二十二年九月公告第十六號物品購買方法、同第十七號物品購買入札規程、同二
 十三年三月公告第二十二號、同二十六年十二月公告第八十一號、同二十九年十二月公告第五十
 三號市立學校院所備付品特別購買方法ハ此規則執行ノ日ヨリ廢止ス
 第一號書式
 物品調達入札書
 一金何百何拾圓也

但品質、品目、圖面、仕様書又ハ見本ノ通員數一個ノ代價完納迄一切ノ費額
 右金額ヲ以テ調達可致候也
 年 月 日
 宛 名
 住所
 姓 名 印
 第二號書式
 物品買受入札書
 一金何百何拾圓也
 但何々品何點一點ノ代價引取迄一切ノ費額
 一金、、、、、
 但、、、、、、
 右金額ヲ以テ買受可申上候也
 年 月 日
 住所
 姓 名 印
 第三號書式
 明治三十三年四月 市公告
 五十三

物品調達契約書

一金何百何拾圓也

但品實、品目員數一個ノ價格

此身元保證金何拾圓也

(何公債證書額面何百圓 何枚)

此價格何圓

(公債證書ヲ以テ代納スルト)

右金額ヲ以テ但書ノ物品調達被命候ニ付前記^現金^金ヲ身元保證金トシテ御廳へ差出置キ總テ物品購入賣却規則ヲ堅ク遵守シ別紙仕樣書圖面又ハ見本ノ通明治何年月日迄ニ必ス完納可致候萬一御規則ニ違背シタルトキハ違約金トシテ身元保證金ハ御市ノ所得ト相成候ハ勿論總テ御規則ノ通御處分相成候トモ聊カ異議無之又御市ノ損害トナルヘキ不都合ノ所爲有之本人ニ於テ等關ニ付スルトキハ保證人ニテ一切引受處辨可致候依テ違署ヲ以テ契約書差出候也

住所

年月日

調達人 姓 名印
保證人 姓 名印

宛 名

第四號書式

物品買受契約書

一金何百何拾圓也

但何々品外何贈

此身元保證金何圓也

(此公債證書額面何百圓 何枚)

此價格何百圓

(公債證書ヲ以テ代納スルト)

右金額ヲ以テ但書ノ何品御拂下相成候ニ付前記^現金^金ヲ身元保證金トシテ御廳へ差出置キ總テ物品購入賣却規則ヲ堅ク遵守シ明治何年月日迄ニ代金完納ノ上現品引取可中候萬一御規則ニ違背シタルトキハ違約金トシテ身元保證金ハ御市ノ所得ト相成候ハ勿論總テ御規則ノ通御處分相成候トモ聊カ異議無之又御市ノ損害トナルヘキ不都合ノ所爲有之本人ニ於テ等關ニ付スルトキハ保證人ニテ一切引受處辨可致候依テ違署ヲ以テ契約書差出候也

住所

年月日

買受人 姓 名印
保證人 姓 名印

宛 名

○市公告第九十四號

四 二十五日

明治三十三年四月 市公告

明治二十九年三月本市區役所規程中左ノ通改正ス

第十條ノ次ニ左ノ一條ヲ設ケ之ヲ第十一條トシ以下順次繰下ク

第十一條 區長ハ定額内ヲ以テ普通消耗品及拾圓未満ノ備付品ヲ購入スルコトヲ得
元第十一條中豫算指定トアルヲ貳拾圓未満ト改ム

○市公告第九十五號 二十五日

本市税賦課徴收ニ關シ吏員ヲ市内ニ出張セシムルトキハ左ノ證票ヲ携帯セシム

證 票
豎三寸横二寸用紙厚紙

第 號

表 稅務取扱吏員之證

裏

區役所印

○公告第九十六號 二十五日

本市々將欠員ノ處左ノ通任命セリ

島田彌一郎 石田嘉三郎

○市公告第二百二十五號 五月 日

本市會ノ決議ヲ經本市職員徽章及徽章佩用規程中左ノ通追加ス

第一條并ニ第三條中技師ノ下ニ視學ヲ加フ

○市公告第二百二十六號 五月 日

本市會ノ決議ヲ經本市旅費支給規則中左ノ通追加ス

旅費額表中三等へ掃除監督ヲ加フ

同上四等へ掃除監督ヲ加フ

同上五等へ掃除巡視ヲ加フ

○市公告第三百二十二號 五月 十八日

本市會ノ決議ヲ經本市明治三十三年度歳入出追加豫算左ノ通相定ム

京都市府京都市明治三十三年度歳入出追加豫算

歳 入 歳 入 豫 算 高

一金千貳百七拾參圓貳拾錢

歳 出

一金六千參百六拾六圓

臨時費豫算高

但本項ノ歳出ニ對スル歳入不足金五千九拾貳圓八拾錢ハ一時借入金ヲ以テ支辨シ追テ相當科
目ヲ設ケ整理スルモノトス

明治三十三年五月 市公告

京都府京都市明治三十三年度歳入出追加豫算表

科	目	本年度豫算額	附
第六款	府税補助金	一、三三、三〇〇	記
歳出臨時費			
科	目	本年度豫算額	附
第一款	市役所費	五、二五、〇〇〇	記
第一項	雜給	五、二五、〇〇〇	
一	費辨償	五、二五、〇〇〇	臨時傳染病豫防委員七人分延二百十日一人一日貳圓五拾錢
第四款	衛生費	五、八一、〇〇〇	
第四項	鼠買收費	五、八一、〇〇〇	鼠買收十萬疋一疋金五錢此金五千圓
一	鼠買收費	五、八一、〇〇〇	人夫六人延六百日分一人一日四拾錢此金貳百四拾圓 燒却費百五拾圓 雜費貳百參拾圓此譯買收券百參拾圓石炭酸其他百圓
第五項	隔離費	二、一一、〇〇〇	

一	食料	七五、〇〇〇	○自活ヲ能ハサル赤貧者五十人十日分延五百人一人一日拾五錢
二	小使給料	六六、〇〇〇	○八圓二人六ヶ月分
三	雜費	五〇、〇〇〇	
計		六、八一、〇〇〇	

○市公告第百三十三號 五月十八日
本市臨時傳染病豫防委員左ノ通當選及選任ノタリ

委員長	東枝吉兵衛	委員	田中泰輔
委員	碓井小三郎	同	中村常次郎
同	石田嘉三郎	同	島田彌一郎
同	中尾万七		

○市公告第百三十六號 五月二十八日
今般臺灣總督府ニ於テ國語學校師範部及語學部土語科生徒募集相成候ニ付入學志願ノ者ハ六月十日マテニ入學願書及体格証書ヲ當役所ヘ差出スヘシ
但入學試驗ハ京都府廳ニ於テ施行ノ筈又試驗ノ程度、學資給與ノ方法、入學願書式等ハ當役所ニ備ヘアルニ依リ閱覽望ノ者ハ其旨申出ツヘシ

○市公告第三百三十七號 五月二十九日
本市々會議員補欠選舉執行セシニ左記ノ適當選セリ

上京一級	大野 嘉助
下京二級	小田 佐兵衛
同 三級	小谷 松太郎
	西村 彦右衛門

○市公告第四百四十號 九月六日

今般

皇太子殿下御慶事ニ付本市へ下賜セラレタル教育資金管理規程本市會ノ決議ヲ經左ノ通相定ム

京都市教育資金管理規程

- 第一條 教育資金ノ元資ハ永遠之ヲ蓄積スルモノトス
- 第二條 教育資金ヨリ生スル收入ハ本市高等尋常各小學校ニ配付シ費興費ニ充ツ其ノ金額及配付ノ方法ハ毎年市會ノ議決ヲ以テ之ヲ定ム
- 第三條 教育資金ヨリ生スル收入ニシテ殘餘ヲ生スルトキハ之ヲ元資金ニ編入スルモノトス
- 第四條 教育資金ノ元資ハ公債証書ニ換ヘ保管スルモノトス
但五百圓未満ノ金額ハ銀行預ケトナスコトヲ得

附 則

- 第五條 教育資金トシテ寄附スル者アルトハ下賜金ニ附加シテ本規程ニ依リ管理ス
- 市公告第四百四十一號 九月六日
- 本年三月公告第三十五號廢入出總計豫算中歳入第七款第一項地租及營業稅制限外課稅并賣藥營業稅及取引所稅附加稅賦課ノ議稟請中ノ處本月六日內務大臣兩大臣ノ許可ヲ得タリ
- 市公告第四百四十二號 九月六日

本市々會ノ議決ヲ經テ本市掃除監視吏員俸給支給規則左ノ通相定ム

掃除監視吏員俸給支給規則

第一條 掃除監視吏員ノ俸給ハ左ノ區分ニヨリ支給ス
掃除監督長及掃除監督ハ毎月二十一日其月分ヲ給ス
掃除巡視ハ毎月二十八日其月分ヲ給ス

第二條 新任ハ職務ニ就キタル當日ヨリ轉任昇級減級ハ發令ノ翌日ヨリ計算シ掃除巡視退職ノ月ハ日割ヲ以テ計算ス
但事務ノ伸縮ニヨリ免職シタルトキハ當月分ノ全額ヲ支給ス

第三條 掃除監督長及掃除監督病氣ノ爲メ執務セサルコト九十日掃除巡視六十日ヲ除キルモノハ日割ヲ以テ月俸ノ半額ヲ減ス
但公務ノ爲メ傷病ヲ受ケ若ハ疾病ニ罹リ又ハ服忌ヲ受ケルモノハ此限ニアラス

附 則

第四條 本則ニ明文ナキモノハ都テ本市給料支給規則ヲ準用ス

第五條 本則ハ明治三十三年六月一日ヨリ施行ス

○市公告第四百四十三號 十一月十一日

内務大藏文部三大臣ノ許可ヲ得本市營業稅條例左ノ通相定ム

條例第三十三號

營業稅條例

第一條 本市内ニ於テ各種ノ營業ヲ爲スモノニ對シ特別稅ヲ賦課ス
但明治二十九法律第三十三號ニ依リ課稅セラル、モノヲ除ク

第二條 前條ニ依リ賦課スヘキ營業ノ種類并ニ其課稅方法ヲ定ムル左ノ如シ
商工業 物品販賣業、金融貸付業、物品貸付業、物販運業、抽賣業、各種工業
等本條第三項以下掲記ノ營業者ヲ除ク外一般ノ營業者ヲ總稱ス

右ハ所在地ノ地位等級并ニ表開口ノ間數ニ依リ課稅等級ヲ定メ其裏家及集合出店ハ開口ニ拘ハラス尚ホ地位等級ヲ低下シテ課稅等級ヲ定ム
但露店行商ヲ專ラトスル者ハ其住居地ノ課稅等級ニ依ル

宿屋、料理屋、飲食店、席貸業、芝居茶屋、遊技場、理髮業、水茶屋、

右各種ハ所在地ノ地位等級ニ依リ課稅等級ヲ定ム
演劇場、興行場、人寄席、遊覽所

右各種ハ所在地ノ地位等級并ニ其營業ニ必要ナル建物總坪數（建物以外ニ見物場ヲ設ケルモノ）ニ依リ課稅等級ヲ定ム

定席以外ニ於テ臨時演劇場、興行場、人寄席、遊覽所ヲ設クルトキハ棧敷又ハ場枰代及木戸錢其他ノ名稱ヲ以テ取得スル金額ヲ標準トシテ課稅額ヲ定ム

遊藝師匠、遊藝稼人、藝妓、暫間、相撲、俳優、
右各種ハ分頭率ニ依リ課税ス

湯屋
右ハ所在地ノ地位等級并ニ湯釜ノ坪數ニ依リ課税等級ヲ定ム

水車
右ハ馬力ヲ測定シ得ヘキ機關ヲ備フルモノハ馬力數其他ハ白敷ニ依リ課率ヲ定ム

屠畜
右ハ屠殺頭數ニ依リ課税ス

第三條 前條ニ掲グル地位等級課税等級并ニ其課額ハ每年度市會又ハ區會ノ決議ニ依リ之ヲ定ム
前項ニ依リ決議スヘキ課額ハ左ノ制限ヲ超過スルコトヲ得ス

商工業	年額拾貳圓以內
宿屋	同上拾五圓以內
料理屋	同上拾七圓以內
飲食店	同上拾七圓以內
席貸業	同上拾五圓以內
芝居茶屋	同上拾五圓以內

遊藝場	同上五拾圓以內
理髮業	同上拾五圓以內
水茶屋	同上拾圓以內
演劇場	年額參千圓以內

興行場
定席ハ千圓以內

遊覽所
定席以外ニ於テ演劇場ニ全ク
年額ハ八百圓以內

人寄席
定席以外ニ於テ演劇場ニ全ク
年額ハ貳百圓以內

遊藝師匠
年額拾五圓以內

藝妓	同上	百貳拾圓以內
相撲	同上	百貳拾圓以內
俳優	同上	拾圓以內
湯屋	同上	參拾圓以內
水車	同上	八拾圓以內
厩畜	同上	一馬力六圓以內
		搗白一白七拾錢以內
		換白一白參圓五拾錢以內
		一頭壹圓以內

第四條 同一人ニシテ數種ノ營業ヲ爲シ又ハ數ヶ所ニ營業場ヲ設クルモノハ各別ニ賦課ス
但同一ノ營業場ニ於テ商工業、宿屋、料理屋、飲食店、席貸業、芝居茶屋、水茶屋ヲ兼テ遊藝師匠、遊藝隊人、藝妓、相撲、相撲、俳優ニシテ相互其業ヲ兼ヌルモノハ其稅額ノ重キニ依ル

第五條 新タニ第二條ニ掲クル各種ノ營業ヲ爲シ又ハ國稅營業稅納人ニシテ其課稅標準額減少ノ爲メ其義務消滅セシモノハ其營業ノ類別及場處（自宅ニ於テスルモノハ除ク）外左記事項ヲ記載シ五日以內ニ所轄區長ニ届出ヘシ爾後増減變更ヲシタルトキ亦同シ

一 商工業ヲ營ムモノハ（裏家及集合出店ヲ除ク）其營業場表面口ノ間數

二 演劇場、興行場、人寄席、遊覽所ノ營業者ハ其營業ニ必要ナル建物總坪數又ハ建物以外ニ見物場ヲ設クルトキハ營業場總區域ノ地坪數

定席以外ニ於テスルモノハ其日數并ニ棧敷場棧代及木戸錢其他ノ名稱ヲ以テ收得スル金額

三 湯屋營業者ハ湯壺ノ坪數

四 水車營業者ハ其白數又ハ馬力數

屠畜ハ前項本文ノ外屠殺ノ都度其頭數ヲ所轄區長ニ届出ヘシ

第六條 營業者廢業又ハ轉居シタルトキハ五日以內ニ所轄區長ニ届出ヘシ營業稅法ニ依リ納稅ノ義務ヲ有スルコト、ナリタル者亦同シ

第七條 左ノ各號ニ掲クルモノハ課稅セズ

一 各自收穫ノ農產物又ハ各自捕獲ノ魚鳥獸探藻等ヲ販賣スル者
但店舗ヲ設クルモノハ此限ニアラス

二 遊藝師匠、遊藝隊人ニシテ他業ヲ營ムコト能ハサル癡疾者

第八條 商工業、宿屋、飲食店、理髮業、水茶屋ノ營業者ニ限リ實際納稅ニ堪ヘ難キ事情アル者ハ賦課額ヲ更訂シ又ハ賦課ヲ取消スコトアルヘシ

第九條 命令ニ依リ停業スルモノハ日割ヲ以テ其停業期間ノ稅額ヲ徵收セズ
但シ既納ニ係ル税金ハ之ヲ還付ス

第十條 第五條第六條ニ違背シ爲メニ本稅ヲ逃脫セシモノハ壹圓九拾五錢以下ノ科料ニ處シ尙ホ

通脱ノ税金ヲ追徴ス

附 則

第十一條 本條例ハ明治三十三年度ヨリ施行ス

第十二條 本條例施行以前ヨリ第二條ノ營業ヲ爲ス者ハ本年ニ限り本條例公告ノ日ヨリ十日以内ニ第五條ノ届出ヲ爲スヘシ

○市公告第四百四十四號 十一月十一日

内務大臣文部三大臣ノ許可ヲ得本市船車乘馬稅條例左ノ通相定ム

條例第三十四號

船車乘馬稅條例

第一條 本市内ニ於テ船車乘馬ヲ所有スル者ハ其船車乘馬ニ對シ特別稅ヲ賦課ス

第二條 前條ニ依リ賦課スヘキ課額ハ左ノ制限ヲ超過スルコトヲ得ス

人乘馬車	遊船	小艇	艇船	解漁船	年額	同上	同上	同上	同上	同上	同上	同上	同上
(二匹立)						貳圓五拾錢以内	貳圓五拾錢以内	貳圓五拾錢以内	貳圓五拾錢以内	貳圓五拾錢以内	貳圓五拾錢以内	貳圓五拾錢以内	貳圓五拾錢以内

同	荷積馬車	人乘車	同	荷積牛車	荷積人力車	自轉車	乘馬
(二匹立)		(二人乘)		(二人乘)			
同上	同上	同上	同上	同上	同上	同上	同上
營業用	營業用	營業用	營業用	營業用	營業用	營業用	營業用
拾八	拾八	拾四	拾六	拾八	拾參	拾參	拾六
圓	圓	圓	圓	圓	圓	圓	圓
以內	以內	以內	以內	以內	以內	以內	以內

第三條 前條ニ依リ課稅スヘキ金額ハ毎年度市會又ハ區會ノ議決ニ依リ之ヲ定ム

第四條 官廳公署又ハ官公立學校病院ノ公用ニ供スル船車乘馬ハ課稅セス

第五條 船舶ヲ所有セシトキハ五日以内ニ其定製場並ニ個數及船體間ノ間數ヲ記載シ定製場所轄區長ニ届出ヘシ

第六條 車輛ヲ所有セシトキハ五日以内ニ其種類個數ノ外左ノ事項ヲ記載シ所轄區長ニ届出ヘシ

- 一人乘馬車ハ曳馬數及自用營業用ノ區別
- 一人乘車ハ乘員數及自用營業用ノ區別

- 一 荷積馬車ハ曳馬數
- 一 荷積牛車ハ車体構造ノ區別
- 一 荷積人力車ハ荷臺ノ縱橫相乘尺積
- 一 自轉車ハ自用營業用ノ區別

第七條 乘馬ヲ所有セシトキハ五日以内ニ其頭數ヲ記載シ所轄區長ニ届出ヘシ

第八條 船車乘馬ノ所有者住所ヲ變更シ及左記ノ場合ニ該ルトキハ五日以内ニ第五條第六條第七條ノ事項ヲ具シ所轄區長ニ届出ヘシ

- 一 船舶ノ定置場ヲ變更セシトキ
 - 二 船車ノ構造ヲ變更シ又ハ解撤セシトキ
 - 三 乘馬ノ斃死セシトキ
 - 四 船車乘馬ヲ賣却讓與セシトキ
 - 五 船車乘馬ノ使用方法ヲ變更セシトキ
- 第九條 第五條乃至第八條ニ違背シ爲メニ本稅ヲ通脫セシモノハ壹圓九拾五錢以下ノ科料ニ處シ尙ホ通脫ノ税金ヲ追徵ス

附 則

第十條 本條例ハ明治三十三年度ヨリ施行ス

第十一條 本條例施行以前ヨリ船車乘馬ヲ所有スルモノハ本年ニ限り本條例公告ノ日ヨリ十日以内ニ第五條乃至第七條ノ届出ヲ爲スヘシ

○市公告第四百五十五號 六月十一日

内務大藏文部三大臣ノ許可ヲ得本市戶別稅條例左ノ通相定ム
條例第三十五號

戶別稅條例

- 第一條 本市内ニ住居ヲ構ヘ又ハ三ヶ月以上滞在スル者ニ對シ特別稅ヲ賦課ス
- 第二條 前條ニ依リ賦課スヘキ課稅標準并ニ課額ノ制限ヲ定ムル左ノ如シ
- | | | |
|-----|--|------------|
| 一 等 | 一 等ヨリ二十等迄ノ地所ニ建設スル家屋ニ住居スル家持 | 年額 貳拾 圓以内 |
| 二 等 | 二 等ヨリ四十等迄ノ同上家持 | 同上 拾八 圓以内 |
| 三 等 | 四 等ヨリ六十等迄ノ同上家持 | 同上 拾六 圓以内 |
| 四 等 | 六 等ヨリ八十等迄ノ同上家持 | 同上 拾四 圓以内 |
| 五 等 | 八 等ヨリ百等迄ノ同上家持 | 同上 拾貳 圓以内 |
| 六 等 | 二十 等以下ノ同上家持 | 同上 拾圓五拾錢以内 |
| 七 等 | 六 等ヨリ八十等迄ノ同上表借家
一 等ヨリ二十等迄ノ同上表借家並同居者 | 同上 九 圓以内 |

八 等 八十一等ヨリ百等迄ノ同上表借家 同上 七圓五拾錢以內
 二十一等ヨリ四十等迄ノ同上表借家並同居者 同上 六 圓以內
 九 等 百一等以下ノ同上表借家 同上 六 圓以內
 四十一等ヨリ六十等迄ノ同上表借家並同居者 同上 四圓五拾錢以內
 十 等 六十一等ヨリ八十等迄ノ同上表借家並同居者 同上 參 圓以內
 八十一等ヨリ百等迄ノ同上表借家並同居者 同上 壹圓五拾錢以內
 十二等 百一等以下ノ同上表借家並同居者 同上 壹圓五拾錢以內
 地位ハ明治九年改租當時ノ等級ニ依ル
 地位等級同一ナラサル土地ニ隣ル家屋ハ最高ノ地位等級ニ依ル
 地位等級ナキ土地ハ隣地ニ比較シ相當ノ等級ヲ定ム
 家族ノ所有ニ係ル家屋ニ住居スルモノハ本條ノ家持ト見做ス
 第三條 前條ニ依リ課税スヘキ金額ハ毎年度市會又ハ區會ノ議決ニ依リ之ヲ定ム
 第四條 左ニ掲クルモノハ本税ヲ課セス
 一官ノ救助ヲ受クルモノ
 一宿屋業者ノ家ニ滞在スルモノ
 一學校病院ニ滞在スル學生及患者
 一職工又ハ傭人ニシテ被傭家ニ同居スルモノ
 一獨立ノ生計ヲ營マサル者ニシテ保育者ノ家ニ同居スルモノ

第五條 詐偽ノ所爲ヲ以テ本税ヲ逃脱セシモノハ壹圓九拾五錢以下ノ科科ニ處シ尙ホ逃脱ノ税金ヲ追徴ス

附 則

第六條 本條例ハ明治三十三年度ヨリ施行ス

○市公告第四百十六號 十一月十一日

内務大藏文部三大臣ノ許可ヲ得本市督促手数料條例左ノ通定ム

條例第三十六號

督促手数料條例

第一條 本市税其他本市ノ經濟ニ屬スル諸收入金ヲ納期內ニ完納セサルモノニ對シ督促狀ヲ發ス
 第二條 督促狀ヲ發シタルトキハ一通毎ニ金五錢ヲ徵收ス
 但手数料額滯納金額ニ超過スルトキハ其滯納金額ト同額ノ手数料ヲ徵收ス
 第三條 督促狀ハ本人不在ノ時ト雖トモ同居ノ家族又ハ雇人ニ領收セシムルヲ以テ送達ノ手續ヲ了シタルモノトス
 但納人ノ所在不明ナルトキハ五日間納人又ハ同居ノ家族雇人ニシテ故ナク督促狀ヲ受領セサルトキハ三日間所轄區役所門前ニ掲示スルヲ以テ督促狀ヲ送達シタルモノトス
 第四條 督促手数料ハ滯納金ト同時ニ納付スヘシ

第五條 督促狀ニ指定スル納期限内ニ其滞納金并ニ督促手数料ヲ完納セサルトキハ其ニ國稅徵收法ニ依リ處分ス

○市公告第四百七十七號 六月十一日

本市會ノ決議ヲ經本市明治三十三年度特別營業稅ヲ賦課スヘキ地位等級左ノ通相定ム

一地位等級ハ左ノ四等ニ區別ス

一 等 地

新 京 極 通 三條ヨリ四條マテ

四 條 通 大和大路ヨリ麩屋町マテ

菟 小 路 通 東洞院ヨリ鳥丸マテ

二 等 地

三 條 通 大橋町ヨリ新町マテ

同 錦小路ヨリ堀川マテ

四 條 通 寺町ヨリ鳥丸マテ

同 祇園石段下ヨリ大和大路マテ

松 原 通 麩屋町ヨリ新町マテ

加茂川ヨリ油小路マテ

五 條 通	大和大路ヨリ新町マテ
先斗町通	三條ヨリ四條マテ
西石垣通	四條ヨリ木屋町マテ
木屋町通	二條ヨリ(二條下ル西生洲町ヲ除ク)佛光寺橋マテ
橋 下	南橋詰町平居町(竹林園子ヲ除ク)
新 京 極	寺町三條下ル二筋目東入河原町マテ
寺 町 通	竹屋町ヨリ五條マテ
東洞院通	三條ヨリ四條マテ
鳥 丸 通	三條ヨリ松原マテ
同	木津屋橋ヨリ菟小路マテ
室 町 通	御池ヨリ四條マテ
新 町 通	三條ヨリ四條マテ
千 本 通	今出川ヨリ一條マテ
加茂川東端通	車道(同通トモ)ヨリ團栗マテ
宮 川 町 通	團栗ヨリ松原マテ
大和大路通	三條ヨリ四條マテ

騰	所	裏	一	圓	
新	橋	通	小堀ヨリ(橋本町ヲ除ク)大和大路マテ		
末	吉	町	通	小堀ヨリ大和大路マテ	
富	永	町	通	小堀ヨリ大和大路マテ	
神	幸	道	通	八軒ヨリ下河原マテ	
圓	山	町	一	圓	
八坂神社境内及其付近					
圓山公園及其付近					
智恩院境内及其付近					
三等地					
寺	ノ	内	通	堀川ヨリ智恵光院マテ	
五	辻	通	大宮ヨリ千本マテ		
今	出	川	通	出町ヨリ梨木町マテ	
同				堀川ヨリ郡界マテ	
中	筋	通	大宮ヨリ千本マテ		
元	誓	願	寺	通	小川ヨリ千本マテ

一	條	通	堀川ヨリ七本松マテ		
同			西町交番所ヨリ御前通マテ		
中	立	賣	通	烏丸ヨリ千本マテ	
仁	和	寺	街	道	千本ヨリ六軒町マテ
上	長	者	町	通	千本以西四番町、五番町(千本西裏仁和寺街道下ル共)
下	立	賣	通	烏丸ヨリ猪熊マテ	
樅	木	町	通	新町ヨリ堀川マテ	
丸	太	町	通	加茂川ヨリ堀川マテ	
竹	屋	町	通	土手町ヨリ油小路マテ	
夷	川	通	加茂川ヨリ油小路マテ		
二	條	通	加茂川ヨリ堀川マテ		
押	小	路	通	寺町ヨリ油小路マテ	
御	池	通	寺町ヨリ堀川マテ		
姉	小	路	通	寺町ヨリ油小路マテ	
三	條	通	白川橋東一丁目同二丁目		
同			大橋東五丁目ヨリ同大橋町マテ		

同	新町ヨリ油小路マテ
同	堀川ヨリ郡界マテ
六角	寺町ヨリ油小路マテ
蛸薬師	寺町ヨリ油小路マテ
錦小路	烏丸ヨリ油小路マテ
四條	新町ヨリ郡界マテ
綾小路	寺町ヨリ油小路マテ
佛光寺	寺町ヨリ油小路マテ
高辻	寺町ヨリ油小路マテ
松原	清水阪一丁目ヨリ産寧坂マテ
同	六原ヨリ加茂川マテ
同	油小路ヨリ大宮マテ
萬壽寺	寺町ヨリ堀川マテ
五條	西大谷眼鏡橋ヨリ大和大路マテ
同	新町ヨリ堀川マテ
魚柳	寺町ヨリ西洞院マテ

萬年寺	寺町ヨリ高倉マテ
上珠敷屋	東根穀馬場ヨリ烏丸マテ
中珠敷屋	間之町ヨリ烏丸マテ
下珠敷屋	間之町ヨリ烏丸マテ
花屋	新町ヨリ堀川マテ
御前	新町ヨリ堀川マテ
北小路	油小路ヨリ堀川マテ
七條	大佛ヨリ郡界マテ
塩小路	烏丸ヨリ西洞院マテ
木屋	二條下ル西生洲町
同	佛光寺橋ヨリ五條マテ
橋	南京極町 山王町 大宮町 鍵屋町 富樫町 平岡町 十禪師町 上三ノ宮町 平居町ノ内竹林園子

○富瀬町。八ッ柳町。聖真子町。若瀧町。早尾町。高宮町。波止土濃町
 (○印ハ上ノ口高瀬川東入處ヲ除ク)
 都市町(裏通ヲ除ク)

西高瀬川通 四條ヨリ萬壽寺マテ
 木屋町三條 石屋町
 下ル東入 東三本木東側
 三本木 東三本木東側
 二條以南 河原町以東高瀬川以西
 三條以南 河原町以東高瀬川以西
 四條以北 河原町以東高瀬川以西
 河原町通 榊形ヨリ今出川迄
 同 荒神口ヨリ松原マテ
 長寺町通 一圓
 長寺通 寺町ヨリ河原町マテ
 二條以南 寺町以東河原町以西
 三條以北 寺町以東河原町以西
 三條以南 寺町以東河原町以西
 四條以北 寺町以東河原町以西
 寺町通 今出川ヨリ石薬師下ルマテ
 同 丸太町ヨリ竹屋町マテ
 同 五條下ル新道北積殺馬場迄
 御幸町通 丸太町ヨリ五條マテ
 麩屋町通 丸太町ヨリ五條マテ

宮小路通 竹屋町ヨリ五條マテ
 柳馬場通 竹屋町ヨリ五條マテ
 堺町通 丸太町ヨリ五條マテ
 高倉通 丸太町ヨリ上珠敷屋町マテ
 間之町通 丸太町ヨリ姉小路マテ
 同 上珠敷屋町ヨリ七條マテ
 東洞院通 丸太町ヨリ三條マテ
 同 四條ヨリ郡界マテ
 車屋町通 丸太町ヨリ姉小路マテ
 不明門通 松原ヨリ鹽小路マテ
 鳥丸通 丸太町ヨリ三條マテ
 同 松原ヨリ木津屋橋マテ
 阿替町通 丸太町ヨリ三條マテ
 諏訪町通 高辻ヨリ雪踏屋町マテ
 室町通 下立賣ヨリ御池マテ
 同 四條ヨリ魚棚マテ

衣 棚 通	竹屋町ヨリ三條マテ
了 願 園 子	三條ヨリ六角マテ
觀音堂園子通	觀音堂町
小田原町通	松原ヨリ五條マテ
新 町 通	九太町ヨリ三條マテ
同	四條ヨリ魚棚マテ
釜 座 通	九太町ヨリ二條マテ
炭之座町新釜座町	錦小路ヨリ綾小路マテ
西 洞 院 通	下立賣ヨリ九太町マテ
同	二條ヨリ七條マテ
東 中 筋 通	魚棚ヨリ北小路マテ
油 小 路 通	二條ヨリ七條マテ
西 中 筋 通	魚棚ヨリ北小路マテ
鹽 々 井 通	雪踏屋町ヨリ魚棚マテ
西 堀 川 通	中立賣ヨリ竹屋町マテ
新 ッ 町 通	四條ヨリ佛光寺マテ

大 宮 通	廬山寺ヨリ横神明マテ
同	三條ヨリ五條マテ
知 恵 光 院 通	五辻ヨリ元誓願寺マテ
島 原	一 圓
千 本 通	五辻ヨリ今出川マテ
同	一條ヨリ下立賣マテ
六 軒 町 通	中立賣ヨリ仁和寺街道マテ
古 門 前 通	大和大路ヨリ知恩院門前マテ
新 門 前 通	大路大路ヨリ小堀マテ(東入園子袋町共)
新 橋 通	橋本町
萬 壽 小 路	
團 栗 園 子	建仁寺町ヨリ加茂川マテ
正 面 通	加茂川ヨリ伏見街道マテ
下 河 原 付 近	下河原町清井町南町鷺尾町
小 堀 通	白川(松原町)ヨリ清井町マテ
古 川 町 通	古川町三條下ル四筋マテ

花見小路
 廻橋筋切通 古門前ヨリ新門前マテ
 大和大路通 四條ヨリ大佛石カケ迄
 本町通 五條下ルヨリ大佛南門迄
 柳ノ圓子 宮川町ヨリ新道マテ
 古宮川通 松原ヨリ五條マテ
 新宮川町通 松原ヨリ五條マテ
 鞆町通 五條ヨリ正面マテ
 間屋町通 五條以南
 加茂川東端通 二條ヨリ三條マテ
 清水寺境内及其付近

四等 地

一等乃至三等地以外ノ場所
 一營業所又ハ住居地ハ所屬町ニ拘ラス其營業所又ハ住居ノ面スル表通りニ依リ地位等級ヲ定ム
 一街角等ニ位置スル營業所又ハ住居ニシテ堅横両方ニ店舗又ハ入口ヲ設クルモノハ地位ノ高キ表
 通りヨリ等級ヲ定ム

一地位等級ノ異ナル地ニ隣ル營業所又ハ住居ハ其地位ノ高キ表通りニヨリ等級ヲ定ム
 ○市公告第四百十八號 十六日
 本市會ノ決議ヲ經本市明治三十三年度特別營業稅課稅等級并ニ其課額左ノ通相定ム

商工業	
一等	一等地ニアル表家間口二間以上ノモノ 金九圓
二等	一等地ニアル表家間口二間未満ノモノ 金八圓
三等	二等地ニアル表家間口二間以上ノモノ 金七圓
四等	二等地ニアル表家間口二間未満ノモノ 金六圓
五等	三等地ニアル表家間口二間以上ノモノ 金五圓
六等	三等地ニアル表家間口二間未満ノモノ 金四圓
七等	四等地ニアル表家間口二間以上ノモノ 金三圓
八等	四等四等ニアル表家間口二間未満ノモノ 金貳圓
宿屋	一等地ニアルモノ 金拾貳圓

二 等	二 等	三 等	二 等	一 等	料 理 屋	二 等	二 等	三 等	四 等	飲 食 店	一 等	二 等	三 等	四 等	席 貸 業、 芝 居 茶 屋	一 等	二 等
ニ 等 地 ニ アル モ ノ	ニ 等 地 ニ アル モ ノ	三 等 地 ニ アル モ ノ	四 等 地 ニ アル モ ノ	一 等 地 ニ アル モ ノ	一 等 地 ニ アル モ ノ	二 等 地 ニ アル モ ノ	三 等 地 ニ アル モ ノ	四 等 地 ニ アル モ ノ	一 等 地 ニ アル モ ノ	一 等 地 ニ アル モ ノ	二 等 地 ニ アル モ ノ	三 等 地 ニ アル モ ノ	四 等 地 ニ アル モ ノ	一 等 地 ニ アル モ ノ	一 等 地 ニ アル モ ノ	二 等 地 ニ アル モ ノ	
金 九	金 六	金 六	金 九	金 拾	金 拾	金 拾	金 九	金 八	金 拾	金 拾	金 九	金 六	金 六	金 九	金 拾	金 拾	
圓	圓	圓	圓	圓	圓	圓	圓	圓	圓	圓	圓	圓	圓	圓	圓	圓	

三 等	二 等	一 等	水 茶 屋	四 等	三 等	二 等	一 等	遊 技 場	一 等	二 等	三 等	四 等	迎 聚 業	一 等	二 等	三 等	四 等
三 等 地 ニ アル モ ノ	二 等 地 ニ アル モ ノ	一 等 地 ニ アル モ ノ	一 等 地 ニ アル モ ノ	四 等 地 ニ アル モ ノ	三 等 地 ニ アル モ ノ	二 等 地 ニ アル モ ノ	一 等 地 ニ アル モ ノ	一 等 地 ニ アル モ ノ	二 等 地 ニ アル モ ノ	三 等 地 ニ アル モ ノ	四 等 地 ニ アル モ ノ	一 等 地 ニ アル モ ノ	一 等 地 ニ アル モ ノ	二 等 地 ニ アル モ ノ	三 等 地 ニ アル モ ノ	四 等 地 ニ アル モ ノ	
金 六	金 七	金 八	金 八	金 六	金 六	金 九	金 拾	金 四	金 參	金 參	金 貳	金 貳	金 拾	金 拾	金 九	金 六	金 六
圓	圓	圓	圓	圓	圓	圓	圓	圓	圓	圓	圓	圓	圓	圓	圓	圓	圓

四等	四等地ニアルモノ	金五	圓
演劇場			
一等	一等地ニアル建物三百坪以上ノモノ	金貳千五百	圓
二等	一等地ニアル建物二百坪以上ノモノ	金千五百	圓
三等	一等地ニアル建物二百坪未満ノモノ	金千	圓
四等	二等地以下ニアル建物二百坪以上ノモノ	金五百	圓
五等	二等地以下ニアル建物二百坪未満ノモノ	金貳百	圓
定席以外ニ於テ開場スルモノ	上等棧敷 八枚代 木戸錢 三十二人分 棧敷ナキモノ 木戸錢ノミ 四十八人分	金貳圓 金拾五 金拾五	圓 錢 錢
興行場、遊覽所			
一等	一等地ニアル建物百坪以上ノモノ	金七	百圓
二等	一等地ニアル建物五十坪以上ノモノ	金五百	八拾圓
三等	一等地ニアル建物五十坪未満ノモノ	金四百	八拾圓
四等	二等地以下ニアル建物百坪以上ノモノ	金貳百	八拾圓
五等	二等地以下ニアル建物五十坪以上ノモノ	金百	八拾圓

六等	二等地以下ニアル建物五十坪未満ノモノ	金八	拾圓
定席以外ニ於テ開場スルモノ	上等棧敷 八枚代 木戸錢 三十二人分 棧敷ナキモノ 木戸錢ノミ 四十八人分	金貳圓 金拾五 金拾五	圓 錢 錢
人寄席			
一等	一等地ニアル建物二十坪以上ノモノ	金百	圓
二等	一等地ニアル建物二十坪未満ノモノ	金九	拾圓
三等	二等地ニアル建物二十坪以上ノモノ	金八	拾圓
四等	二等地ニアル建物二十坪未満ノモノ	金七	拾圓
五等	三等地ニアル建物二十坪以上ノモノ	金六	拾圓
六等	三等地ニアル建物二十坪未満ノモノ	金五	拾圓
七等	四等地ニアル建物二十坪以上ノモノ	金四	拾圓
八等	四等地ニアル建物二十坪未満ノモノ	金參	拾圓
定席以外ニ於テ開場スルモノ	上等棧敷 八枚代 木戸錢 三十二人分 棧敷ナキモノ 木戸錢ノミ 四十八人分	金貳圓 金拾五 金拾五	圓 錢 錢
遊藝師匠			

分頭率ニ依ル	遊藝 稼人	金拾 貳 圓
分頭率ニ依ル	藝 妓	金拾 貳 圓
分頭率ニ依ル	幫 間	金八拾圓四拾錢
分頭率ニ依ル	相 撲	金九拾六圓
分頭率ニ依ル	俳 優	金拾 貳 圓
分頭率ニ依ル	湯 屋	金貳拾四圓
一等	一等地ニアル湯壺二坪以上ノモノ	金六拾圓
二等	一等地ニアル湯壺二坪未滿ノモノ	金四拾八圓
三等	二等地ニアル湯壺二坪以上ノモノ	金參拾六圓
四等	二等地ニアル湯壺二坪未滿ノモノ	金貳拾四圓

○市公告第百四十九號 十一月十六日

本市會ノ決議ヲ經本市明治三十三年度特別船車乘馬稅ノ課額左ノ通相定ム

三等	三等地ニアル湯壺二坪以上ノモノ	金拾 八 圓
六等	三等地ニアル湯壺二坪未滿ノモノ	金拾 貳 圓
七等	四等地ニアル湯壺二坪以上ノモノ	金七 圓
八等	四等地ニアル湯壺二坪未滿ノモノ	金四 圓
水 車	白敷ニ依ル	金六 拾 錢
搦白	同	金參 圓
機關ヲ運轉セシムルモノ	馬力數ニ依ル	金五 圓
屠 畜	屠殺頭數ニ依ル	金五 拾 錢
解漁船	間未滿	金壹圓五拾錢
小廻船	同上	金貳 圓
遊 船	同上	金貳圓五拾錢

端	船	金六拾錢
營業用馬車二匹以上	金拾	
自用同上	金貳拾	
營業用馬車一匹立	金七	
自用同上	金拾	
荷積馬車	金五	
營業用二人乘人乘車	金參圓拾錢	
自用同上	金六圓貳拾錢	
營業用一人乘人乘車	金貳	
自用同上	金四	
荷積牛車	金五	
荷積火七火八車	金貳圓五拾錢	
同中小車	金壹圓貳拾錢	
營業用自轉車	金壹	
自用同上	金貳	

○市公告第百五十號 十一月一日
本市會ノ決議ヲ經本市明治三十三年度特別戶別稅課額左ノ通相定ム

乘馬	頭數	金四圓
一等	一等ヨリ二十等迄ノ地所ニ建設スル家屋ニ住居スル家持	金六圓參拾錢
二等	二十一等ヨリ四十等迄ノ同上家持	金五圓八拾錢
三等	四十一等ヨリ六十等迄ノ同上家持	金四圓參拾錢
四等	六十一等ヨリ八十等迄ノ同上家持	金四圓八拾錢
五等	八十一等ヨリ百等迄ノ同上家持	金四圓參拾錢
六等	百一等以下ノ同上家持	金參圓八拾錢
七等	六十一等ヨリ八十等迄ノ同上表借家 一等ヨリ二十等迄ノ同上表借家并ニ同居者	金參圓參拾錢
八等	八十一等ヨリ百等迄ノ同上表借家 二十一等ヨリ四十等迄ノ同上表借家并ニ同居者	金貳圓五拾錢
九等	百一等以下ノ同上表借家 四十一等ヨリ六十等迄ノ同上表借家并ニ同居者	金貳
十等	六十一等ヨリ八十等迄ノ同上表借家并ニ同居者	金壹圓五拾錢

十一等 八十一等ヨリ百等迄ノ同上裏借家并ニ同居者
十二等 百一等以下ノ同上裏借家并ニ同居者

金壹
金五拾圓

○市公告第百五十二號 十六日

明治三十一年十二月市公告第六十號區長分任條件中左ノ通追加ス

八 使用料及手数料徴收ノ事

但一時限ノモノハ此限ニアラス

九 使用料及手数料滞納處分ノ事

○市公告第百五十三號 十五、十六日

本市會ノ議決ヲ經京都市美術工藝學校應請圖案調製規則左ノ通相定ム

京都市美術工藝學校應請圖案調製規則

第一條 美術工藝學校ニ於テハ該校規則第四條ニ基キ生徒ノ實習ニ資シ且本市ニ於ケル工藝ノ進ヲ圖ル目的ヲ以テ當業者等ノ依頼ニ應ジ各種ノ美術工藝圖案ヲ調製スルモノトス

但本條ノ趣旨ニ適セスト認ル圖案ハ調製セス又同時ニ依頼者多キ場合ハ謝絶スルコトアルヘシ

第二條 應請圖案調製料ノ金額ハ學校長之ヲ定ム

第三條 應請圖案ニ基キ各種ノ美術工藝品ヲ製作スルニ當リ當業者ハ協議ノ爲メ出校シ又ハ其製

作場へ圖案調製者ノ出張ヲ請フコトヲ得

但出張ヲ承諾スルトキハ其出張ノ爲メニ要スル實費ヲ請求スルコトアルヘシ

第四條 應請圖案ノ外美術工藝學校ニ於テハ職員并專攻科等ノ生徒ヲシテ各種ノ圖案ヲ調製セシメ當業者等ノ望ニ依リ相當ノ調製料ヲ以テ之ヲ交付スルコトアルヘシ

第五條 應請圖案調製上必要ナル費用ノ支出及其調製料收入ノ會計ハ別途ニ之ヲ整理シ其益金ハ積立増殖スルモノトス

第六條 前條ノ收支ヲ整理スルカ爲メ學校長ハ其明細簿ヲ備ヘ會計主任ノ職員ヲシテ一切ノ出納ヲ登記セシムルモノトス

第七條 應請圖案調製料ノ益金ハ學校長ニ於テ其調製料ヲ受取リタル都度計算書ヲ添ヘ之ヲ市役所ニ回納スルモノトス

第八條 學校長ハ圖案調製料ノ益金中ヨリ百圓以内ノ現金ヲ贈取置圖案調製上必要ナル費用ノ繰替拂ニ充ルコトヲ得

第九條 應請圖案調製料ノ益金ハ調製材料ノ購入費等ヲ扣除シタル殘額トス

但職員ニシテ職務ノ餘暇ニ調製シタルモノ及專攻科等ノ生徒ヲシテ調製セシメタルモノハ益金ハ材料購入費ノ外其調製者ニ交附スヘキ相當ノ調製料ヲ扣除シタル殘額トス

第十條 應請圖案調製ニ關スル手續ハ學校長ニ於テ別ニ之ヲ定ム

第十二條 繪畫ノ依頼製作ニ就キテモ凡テ本則ニ準據ス又本校ノ施設上差支ナキ限リ本則ニ準據
 ヲテ木彫蒔繪ノ製作及陶磁器ノ染付繪付等ノ依頼ニ應スルコトアルヘシ

第十二條 明治二十八年市公告第四十三號美術工藝學校依頼品製作規則ハ本則施行ノ日ヨリ廢止
 ス

○市公告第五十五號 六月二十三日

本市會ノ議決ヲ經本市明治三十三年度歳入出追加豫算左ノ通相定ム

京都府京都市明治三十三年度歳入出追加豫算

歳入

一金壹萬參千七百四拾圓參拾六錢五厘

歳入豫算高

歳出

一金壹萬參千七百四拾圓參拾六錢五厘

歳出豫算高

京都府京都市明治三十三年度歳入出追加豫算表

歳入

科	目	本年度豫算額	附	記
第八款	前年度繰越金	一、七四〇、三六五		

歳出臨時費

科	目	本年度豫算額	附	記
第六款	勸業費	三、五〇〇、〇〇〇		
第三項	巴里并ニ伊 太利爾覽會 視察員渡航 獎勵費	三、五〇〇、〇〇〇	○前年度議決殘金貳千五百圓ノ内貳千圓ハ渡航者延期 ノタメ繰越ノ分 ○同上殘金五百圓ノ外更ニ金千圓ヲ追加ス	
第九款	雜支出	一〇、一四〇、三六五		
第三項	北垣男爵銅 像建設費	一〇、一四〇、三六五	前年度議決ヲ費用ス	
計		一三、一四〇、三六五		

○正誤 六月十九日

本年六月公告第四百十八號本年度特別業稅營課稅等級并ニ其課額中演劇場及興行場、遊覽所并ニ
 入寄席各未段定席以外ニ於テ開場スルモノ、課額ハ就レモ衍

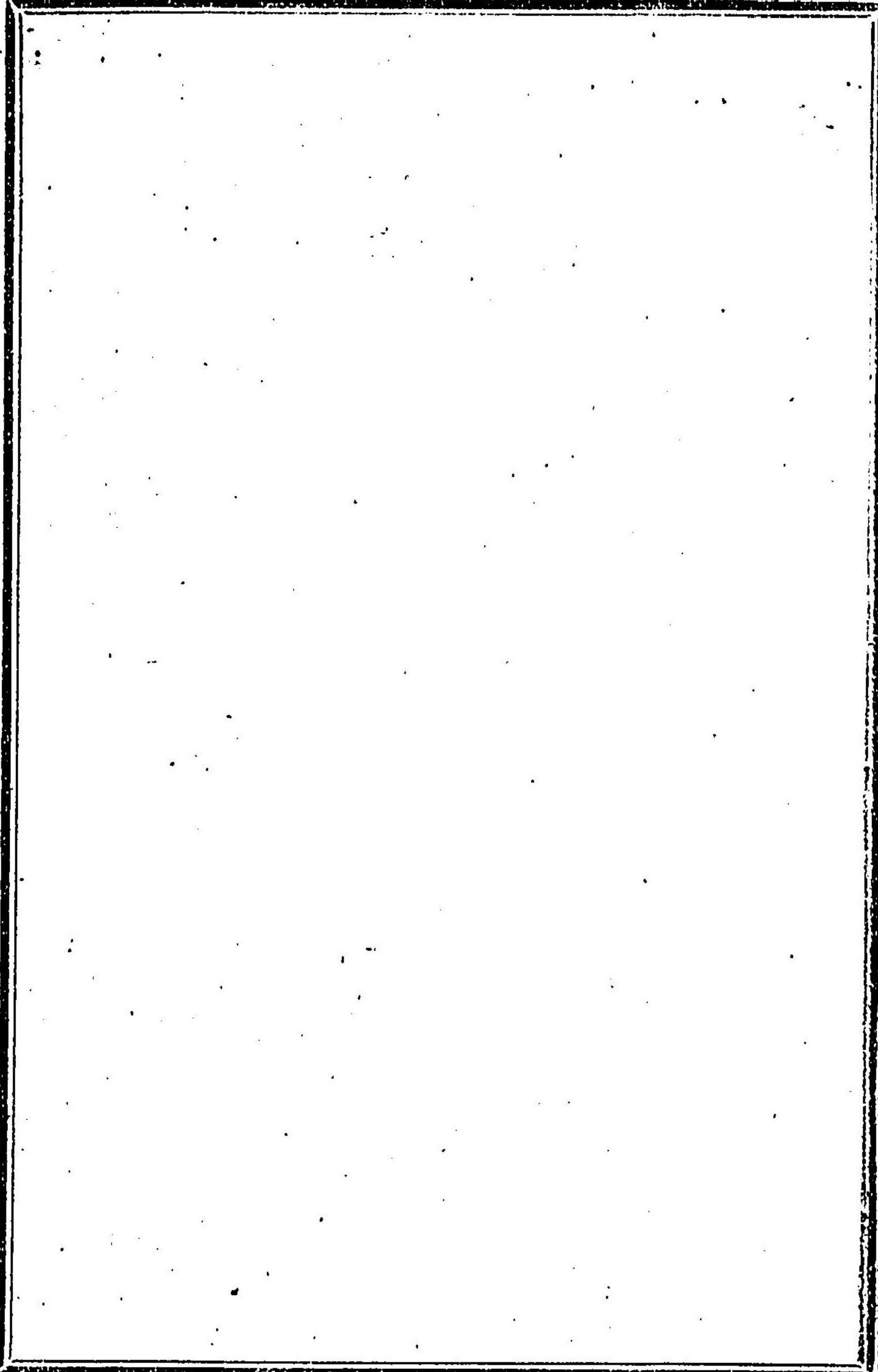

○市公告第六十號

五月 七日

本年五月十八日京都市諭告左記第二項中一疋ニ付金五錢トアルヲ金參錢ト更正シ來ル七月七日ヨリ施行ス

○市公告第六十二號

五月 七日

今般高等師範學校ニ於テ官費專修科規則ニ依リ國語漢文專修科及數學專修科ニ三十名宛英語專修科ニ四十名ヲ限リ募集相成候ニ付キ師範學校官立中學校及徵兵令第十三條ニ依リ中學校ノ學科程度ト同等以上ト認メララル私立中學校ノ卒業生ニシテ入學志願ノ者ハ本月十日迄ニ入學願書ニ履歷書身体検査書學業成績書ヲ具シ當役所ニ差出スヘシ但募集要項ハ當役所ニ備ヘタルニ依リ閱覽望ノ者ハ其旨申出ヘシ

○市公告第六十三號

五月 七日

本市會ノ議決ヲ經本市明治三十三年度歳入出追加豫算左之通相定ム

京都市京都市明治三十三年度歳入出追加豫算

歳 入

一金九百七拾壹圓五拾參錢七厘

歳 出

一金四千八百五拾七圓六拾八錢七厘

歳 入 豫 算 高

臨時費 豫 算 高

但ッ本項ノ歳出ニ對スル歳入不足金參千八百八拾六圓拾五錢ハ一時借入金ヲ以テ支辨シ追テ相當科目ヲ設ケ整理スルモノトス

京都府京都市明治三十三年度歳入出追加豫算表

歳入	
科 目	本年度豫算額
第六款 府税補助費	九七、五三七
附 記	
○傳染病豫防法及命令ニ依レル補助	
歳出臨時費	
科 目	
本年度豫算額	
第四款 衛生費	四、八五七、六六七
第三項 汚物掃除費	二、六、四三三
一 塵芥採取費	九、〇〇〇
二 雜費	九、三三三
一 塵芥採取車五百輛一輛拾八錢	
二 消毒ニ要スル藥品費	
附 記	

三 汚泥採取費	六、九三〇	○汚泥採取ヲ要スル溝渠延長千三百八十六間平均一間五錢トス
四 備入料	三、六〇〇	○人夫六十八人一日六拾錢
第四項 鼠買收費	三、二六、九三三	
一 鼠買收費	三、二六、九三三	○鼠買收十万疋一疋金參錢此金參千圓 ○人夫三十二人分一日四拾錢此金拾貳圓八拾錢 ○鼠糞却料金百八拾四圓九拾壹錢 ○石灰酸其他雜費金六拾五圓貳拾參錢貳厘
第五項 隔離費	一、三〇、六三〇	
四 醫員給料	二、三〇、〇〇〇	○醫員一名日給參圓九十分
五 書記給料	六、〇〇〇	○書記一人月俸貳拾圓三ヶ月分
六 看護婦給料	一、八〇、〇〇〇	○看護婦二人日給平均壹圓九十分
七 火夫給料	五、四〇、〇〇〇	○日給六拾錢九十分
八 消毒夫給料	四、五〇、〇〇〇	○日給五拾錢九十分
九 備入料	二、七〇、〇〇〇	○臨時人夫六十八人一日四拾五錢
十 藥品費	四、六八七〇	○醫療藥及消毒藥

十一	備品費	三〇、七五〇	○上取、蒲團、蚊帳、其他雜品
十二	消耗品費	三、九七〇	○薪炭油類貳百七拾四圓七拾錢 ○筆紙墨類四拾五圓
計		四、六五七、六六七	
○市公告第六十四號 六七日 本市會ノ議決ヲ經本市明治三十三年度歳入出追加豫算左ノ通相定ム 京都府京都市明治三十三年度歳入出追加豫算			
歳入		一金四百圓	歳入豫算高
歳出		一金四百圓	經常費豫算高
京都府京都市明治三十三年度歳入出追加豫算表			
科	目	本年度豫算額	附
第三款	寄付金	五〇〇、〇〇〇	○土木盛中ノ平安紡績株式會社指定寄付金
			記

歳出經常費			
科	目	本年度豫算額	附
第六款	土木費	五〇〇、〇〇〇	
第一項	道路橋梁費	五〇〇、〇〇〇	
一	道路費	五〇〇、〇〇〇	○上京區吉川町通三條上ル東入石泉院町溝渠修繕費
○市公告第六十七號 十七日			
明治三十一年十二月市公告第六拾六號區長分任事項第十二項行倒入ノ下ニ精神病者ノ四字ヲ追加			
○市公告第六十八號 十三日			
本市幼稚園保姆旅費額左ノ通り相定ム			
京都市幼稚園保姆旅費額			
激車賃	二	付里	船
賃	二	海里	付里
車馬賃	二	付里	付里
宿泊料	二	付夜	付夜
當	二	付日	付日

參	錢	參	錢	拾	貳	錢	七	拾	錢	參	拾	錢
<p>○市公告第七十三號 十九日 本市會ノ議決ヲ經本市明治三十三年度歳入出追加豫算左ノ通相定ム 京都府京都市明治三十三年度歳入出追加豫算</p> <p>歳入 一金拾貳萬四千貳百七拾四圓六拾六錢 歳入豫算高 一金拾貳萬四千貳百七拾四圓六拾六錢 臨時費豫算高</p> <p>京都府京都市明治三十三年度歳入出追加豫算表</p> <p>歳入 第三款 密附金 一三三、三六〇 ○高等工業學校敷地買收費ノ内ノ指定 第九款 公債 一三、九八、〇〇〇 ○償還期三ヶ年以内ノ起債トス 計 一四、二七、四六〇</p>												
科	目	本年度豫算額	附	記								

歳出臨時費			附	記
科	目	本年度豫算額		
第九款	雜支出	一四、二七、四六〇		
第四項	高等工業學校密附費	一〇、二五、六六〇		
一	土地買收費	五、四、二五、六六〇	○土地物件買收費參萬七千參百五拾壹圓參拾五錢 ○地上ク石垣並ニ道路井路付替工事費壹萬六千圓壹錢 ○雜費九百貳拾參圓參拾錢	
二	建築寄付金	五〇、〇〇〇、〇〇〇		
第五項	紀念祭協費會交附金	二〇、〇〇〇、〇〇〇	○明治二十六年十二月第九十三號議決ニ基ク返付金	

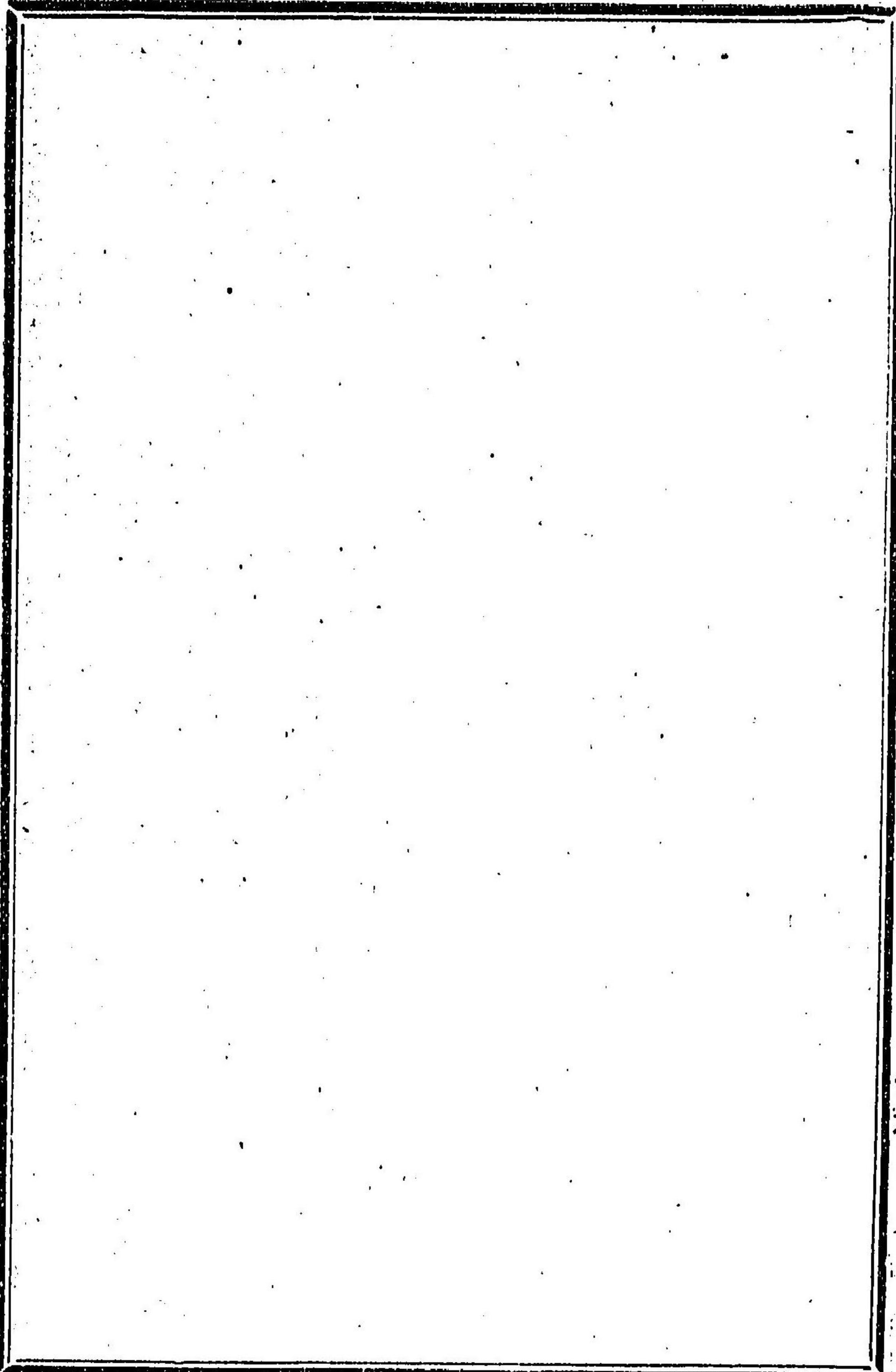

○市公告第百八十四號 三十八日
來ル七日ヨリ九日マテ三日間本市議事堂ニ於テ京都縣隊區聯合徵兵署ヲ開設シ八日午前第八時抽籤ヲ執行ス

○市公告第百九十八號 三十一日
本市學務委員左ノ通當選及擢任シタリ

- 莊 林 維 新 林 長 次 郎 山 本 彌 太 郎
- 河 北 武 兵 衛 古 川 爲 三 郎

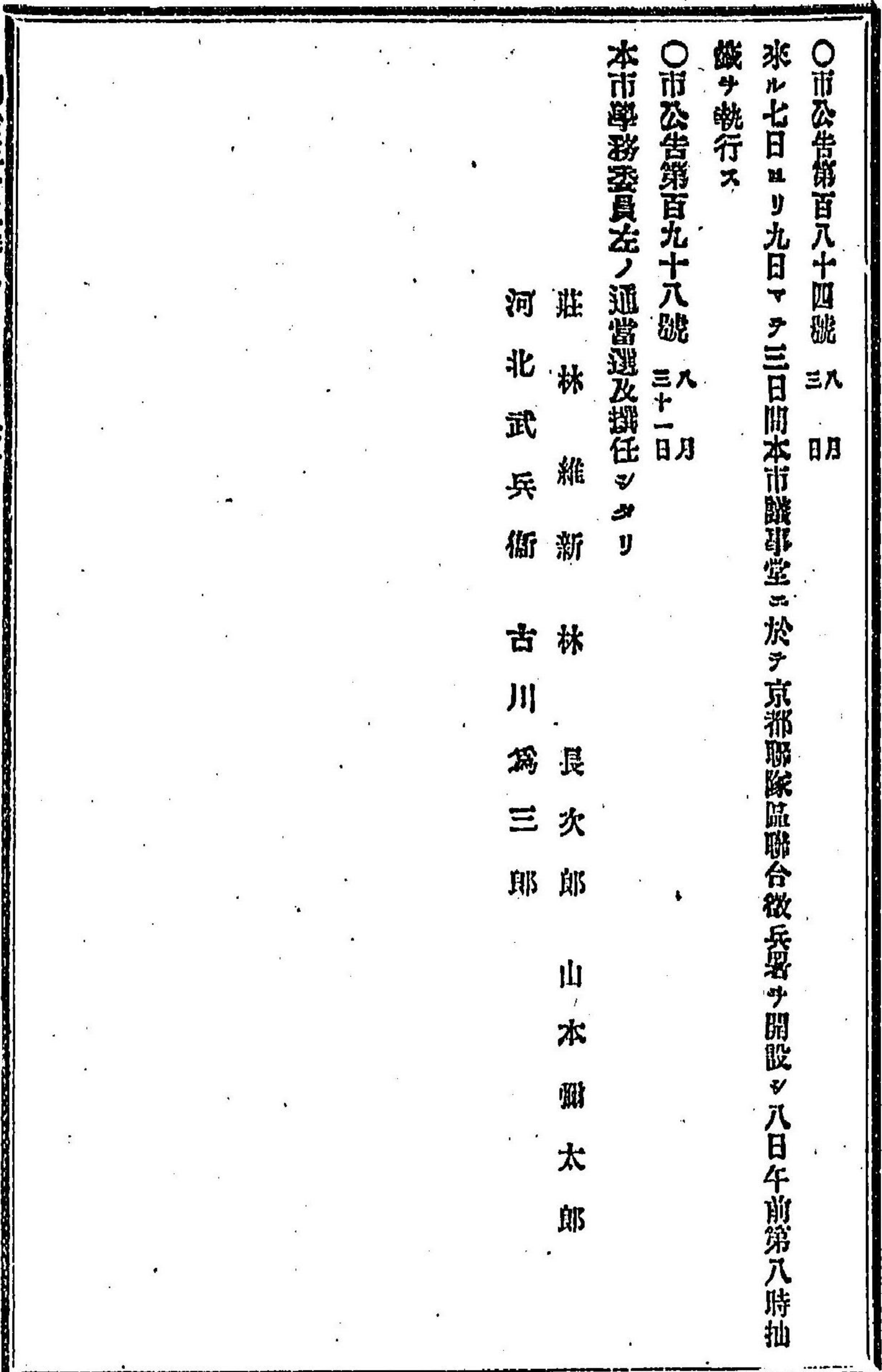

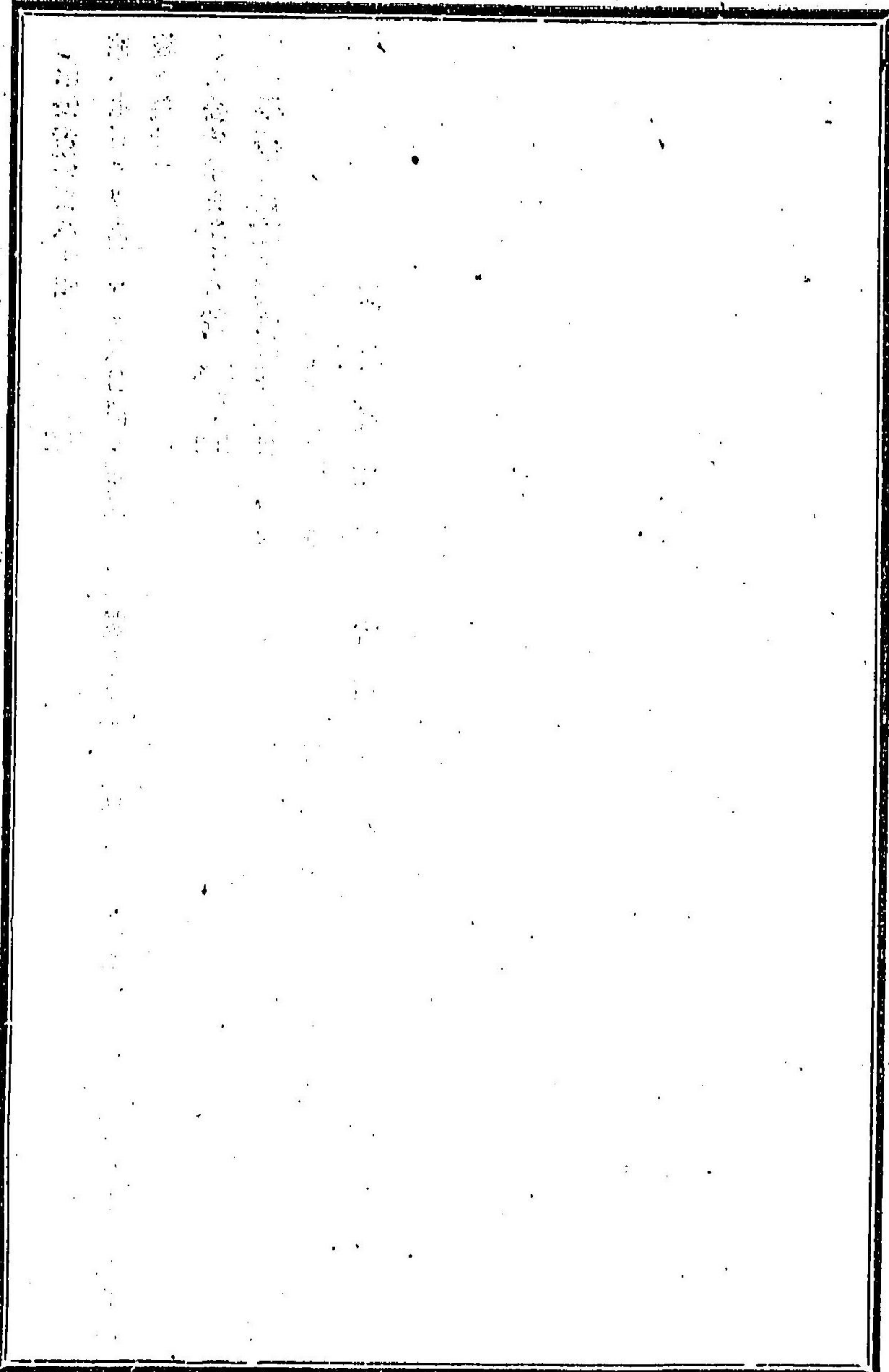

○市公告第九十九號 九月三日

本市々會之決議ヲ採リ市學務委員規程左ノ通改正ス

市學務委員規程

第一條 明治三十三年勅令第三百四十四號小學校令第六十二條ニモリ設置スヘキ學務委員ハ市參事會員一名市會議員二名市公民中選舉權ヲ有スル者四名ヲ以テ組織シ市立高等小學校教員二名ヲ加フ

第二條ヲ削除シ次條順次繰上フ

○市公告第二百號 九月五日

本市學務委員規程改正ノ爲メ增加スヘキ委員左ノ通選任セリ

和田 文 六 原 田 與 市

○市公告第二百三號 九月二十一日

本市會ノ決議ヲ經本市明治三十三年度歳入出追加豫算左ノ通相定ム

京都府京都市明治三十三年度歳入出追加豫算

歳入 一、金六千九百拾貳圓六拾九錢參厘

歳出

歳入 豫算 高

一金六千拾壹圓六拾壹錢六厘
一金九百壹圓七錢七厘

經常費豫算高
臨時費豫算高

合計金六千九百拾貳圓六拾九錢參厘

京都府京都市明治三十三年度歳入出追加豫算表

科	目	本年度豫算額	附記
第八款	前年度繰越金	六九二・六三三	
歳出經常費			
科	目	本年度豫算額	附記
第六款	土木費	六〇一・六一六	
第一項	道路橋梁費	四二七・四七四	
一	道路費	三六八・六〇〇	<p>○室町頭道路修繕費五百四拾五圓拾錢此譯長乘東町ニ リ上御靈中町ニ至ル長百五十間一間ニ付金參圓六拾 參錢四厘</p> <p>○全市街道路小破修繕費貳千五百四拾六圓五拾錢此譯 面積五千九十三坪一坪ニ付金五拾錢</p>

二	橋梁費	九一・六七四	<p>○全市街溝渠修繕費貳百圓 諸色購入費五百九拾四圓此譯砂利百八十坪一坪ニ付 金參圓參拾錢</p> <p>○鴨川筋竹村屋橋修繕費貳百四拾圓八拾五錢參厘此譯 長四十三間二分巾六尺三寸平四十五坪三合六勺一坪 ニ付金五圓參拾錢九厘餘</p> <p>○鴨川筋圓栗橋修繕費貳百五拾圓六拾錢五厘此譯長四 十二間巾六尺三寸平四十四坪一合一坪ニ付金五圓六 拾八錢貳厘餘</p> <p>○堀川筋二條橋修繕費貳百參拾四圓八拾九錢此譯根固 長五間一分平均巾六間五分平三十三坪一合五勺一坪 ニ付金七圓八錢五厘餘</p> <p>○全姊小路橋修繕費貳百五圓五拾貳錢六厘此譯長五間 六分巾二間五分平十四坪一坪ニ付金拾四圓六拾八錢 餘</p>
第二項	治水費	一・九四・一三三	
一	護岸修繕費	一・九四・一三三	<p>○堀川筋護岸修繕七百七拾圓貳拾八錢貳厘此譯今出 川下ル延長四十間此金五百七拾貳圓九拾錢一間ニ付 金拾四圓參拾貳錢貳厘餘●五條下ル長十九間此金百 九拾七圓參拾八錢貳厘一間ニ付金拾圓參拾八錢八厘 餘</p> <p>○小川筋護岸修繕費四百貳拾參圓八拾六錢此譯寺ノ内 上ル本法寺前町長三十九間五分二間ニ付金拾圓七拾 參錢餘</p>

歳出臨時費	
科	目
第五款	土木費
	本年豫算額
	九〇一・〇三七
	附記
第一項	道路橋梁費
	九〇一・〇三七
二	橋梁費
	九〇一・〇三七
	○堀川筋樁木町橋架換費六百貳拾八圓九拾五錢壹厘此 譯土橋長五間七分市二間平十一坪四合一坪ニ付金五 拾五圓拾七錢壹厘餘 ○全洲藥師橋架換費貳百七拾貳圓拾貳錢六厘此譯長三 間三分市二間平六坪六合二坪ニ付金四拾壹圓貳拾叁 錢壹厘

○市公告第二百四號 九月二十一日
 本市會ノ決議ヲ經本市明治三十三年度歳入出追加豫算左ノ通相定ム
 京都府京都市明治三十三年度歳入出追加豫算

歳・入	一金貳千七百五拾九圓八拾七錢九厘	歳入豫算高
歳・出	一金貳千七百五拾九圓八拾七錢九厘	經常費豫算高

京都府京都市明治三十三年度歳入出追加豫算表

歳入	
科	目
第八款	前年度繰越金
	本年豫算額
	二、七五九・八七九
	附記
歳出經常費	
科	目
第十二款	諸税及負擔
	本年豫算額
	二、五五九・八七九
第二項	府費負擔
	二、五五九・八七九
	○三十三年七月京都府訓第八十八號追加
第十一款	市公債費
	本年豫算額
	四〇〇・〇〇〇
第一項	元利金償還
	本年豫算額
	四〇〇・〇〇〇
二	利子
	本年豫算額
	四〇〇・〇〇〇
	○借入金貳萬圓ニ對スル本年九月ヨリ同十二月マテ利 子一ヶ年百分ノ六ノ割
計	本年豫算額
	二、七五九・八七九
	○市公告第二百五號 九月二十一日

三井男爵ヨリ寄付セラレタル金貳萬圓本市教育資金ニ編入ノ件本市會之決議ヲ採リ左ノ通相定ム

本市教育費トシテ三井男爵ヨリ寄付セラレタル金貳萬圓ハ本市教育資金ニ編入ス

但本文ノ金員ニ限リ當分該管理規程第四條ニヨラス一時本年度募集スヘキ市公債ニ換用シ本月

ヨリ一ヶ年百分ノ六ノ割合ヲ以テ利子ヲ付シ十二月ニ支拂フモノトス

○市公告第二百六號 二十一日

本市々會ノ議決ヲ經テ本市掃除巡視給與品及貸與品規程左ノ通相定ム

但本規程ニ牴觸スル從前ノ規定ハ本則實施ノ日ヨリ之ヲ廢止ス

巡視給與品及貸與品規程

- 第一條 巡視ニ給與スヘキ品目員數及其使用期限左ノ如シ
- 一帽 一個 十二月ヶ月 一冬服 一組 二十四ヶ月
 - 一夏服 二組 四月ヶ月 一甲種外套頭巾付二着 二十四ヶ月
 - 一乙種外套 一着 二十四ヶ月 一日覆 一個 四月ヶ月
 - 一下襟 一個 一月ヶ月 一手套 一個 三月ヶ月
 - 一肌着 一組 三月ヶ月 一靴下 二足 一月ヶ月
 - 一長靴 一足 十二月ヶ月 一短靴 一足 六月ヶ月
- 第二條 巡視ニ貸與スヘキ品目左ノ如シ

一帽 章 一手 帖 一外套及被服ノ卸

第三條 給與品ハ現品ヲ以テス

但下襟手套肌着靴下長靴短靴ハ代料ヲ以テ給與ス代料ヲ以テナスル給與品ノ金額ハ別ニ之ヲ定ム

第四條 現品ヲ以テナスル給與品ハ三十三年四月一日ヲ以テ夏服ハ六月一日ヲ以テ起算點トシ使用期限ノ初ニ於テ之ヲ給與ス

第五條 貸與品及使用期限ノ滿了セサル給與品ハ次期ノ給與又ハ退職死亡ニ際シ之ヲ返納スヘシ

第六條 現品ヲ以テナスル給與品左ノ各項ニ該當スルトキハ滿了セサルモノトス

一、使用期限中ニ返納ヲ要スル事實ノ生シタルトキ

二、使用期限四分ノ一ヲ經過シタル後給與スルトキ

第七條 代料ヲ以テナスル給與品ノ金額下付シテ方法ハ給與額ヲ使用期限ノ月數ヲ以テ除シ其月分ヲ翌月五日迄ニ支給ス

但シ一月未滿ニ於ケル端數ニアリテハ左ノ各項ニ從ヒ其月ノ日割計算ヲ以テ支給ス

一、任命ノ際ハ就職ノ當日ヨリ起算ス

二、退職死亡ノ際ハ發令ノ當日ニテ打切

三、換備後備ノ軍籍ニアル者召集ノ際ハ出發ノ當日ヨリ歸着ノ前日ヲ以テ日數ヲ除ク

第八條 第五條ノ規程ニ依リ返納シタル給與品ハ換備トシテ保存シ使用ニ堪ヘサルヲ待テ認可ヲ

經テ公賣スヘシ

第九條 貸與品及使用期限ノ滿了セサル給與品ヲ毀損又ハ紛失シタル場合ニ於テハ辨償ノ責任
ス
但公務上不得巳事實ニ出テタルトキハ此限ニフラス

附 則

第十條 第三條但書中長靴短靴ニ限リ三十四年三月末日迄ノ分ハ現品ヲ以テ支給シ其他ハ總テ三
十三年九月分ヨリ代料ヲ以テ之ヲ支給ス

○市公啓第二百十二號 六月

明治三十一年^{十二}月^{十二}日 京都市公啓第六十六號區長分任條件中第四項及第十項ヲ左ノ通改正シ第五項第
六項及第九項ヲ削除ス

- 一 學齡兒童就學ニ關シ市長ノ取扱ニ屬スル一切ノコト
 - 一 小學校教員及幼稚園保母檢定願ニ關シ市長ノ取扱ニ屬スル一切ノコト
- (參照) 明治三十一年(十二月)市公啓第六十六號抄録
- 第四項 學齡兒童就學規則ニ依リ市長ノ取扱ニ屬スル一切ノコト
 - 第五項 學齡兒童ノ師主及師匠ヲ其保護者ト認ムヘキ要件ニヨリ市長ノ取扱ニ屬スル一切ノコト
 - 第六項 學齡兒童保護者代人ニ關スル規則ニヨリ市長ノ取扱ニ屬スル一切ノコト
 - 第九項 兒童出校停止規則ニ依リ市立尋常小學校生徒出校停止ノ解除及通知方ニ關スルコト
 - 第十項 小學校教員檢定手續料徴收ニ關スルコト

○市公啓第二百十六號 十九日

ペスト病ノ媒介物タル鼠族ノ驅除ヲカムルハ該病ノ豫防上最必要ナルヲ以テ本市ハ夙ニ是レカ豫
防ノ一策トシテ鼠族ヲ買収シ且ツ捕獲器ヲ貸與シテ其驅除ヲ厲行セシ爲メ本市内ニ於テハ未タ一
名ノ該患者ヲ發生セサルノ効果ヲ收メタリ其効果ハ深ク市民ノ感想ニ銘スルヲ以テ自今平時ニ於
テハ敢テ公費ヲ消費シテ鼠族ノ買収ヲ爲サスト雖トモ各自衛生上ノ觀念ハ益其ノ捕獲ヲ勤ムルコ
ト當然ノ義ニ付本月二十日限り鼠族ノ買収ヲ停止候條各自防疫上ノ注意ニ遺漏ナキヲ期シ平時ニ
於テモ鼠族ノ捕獲ヲ繼續シ宜ク自衛ノ途ヲ講スヘシ

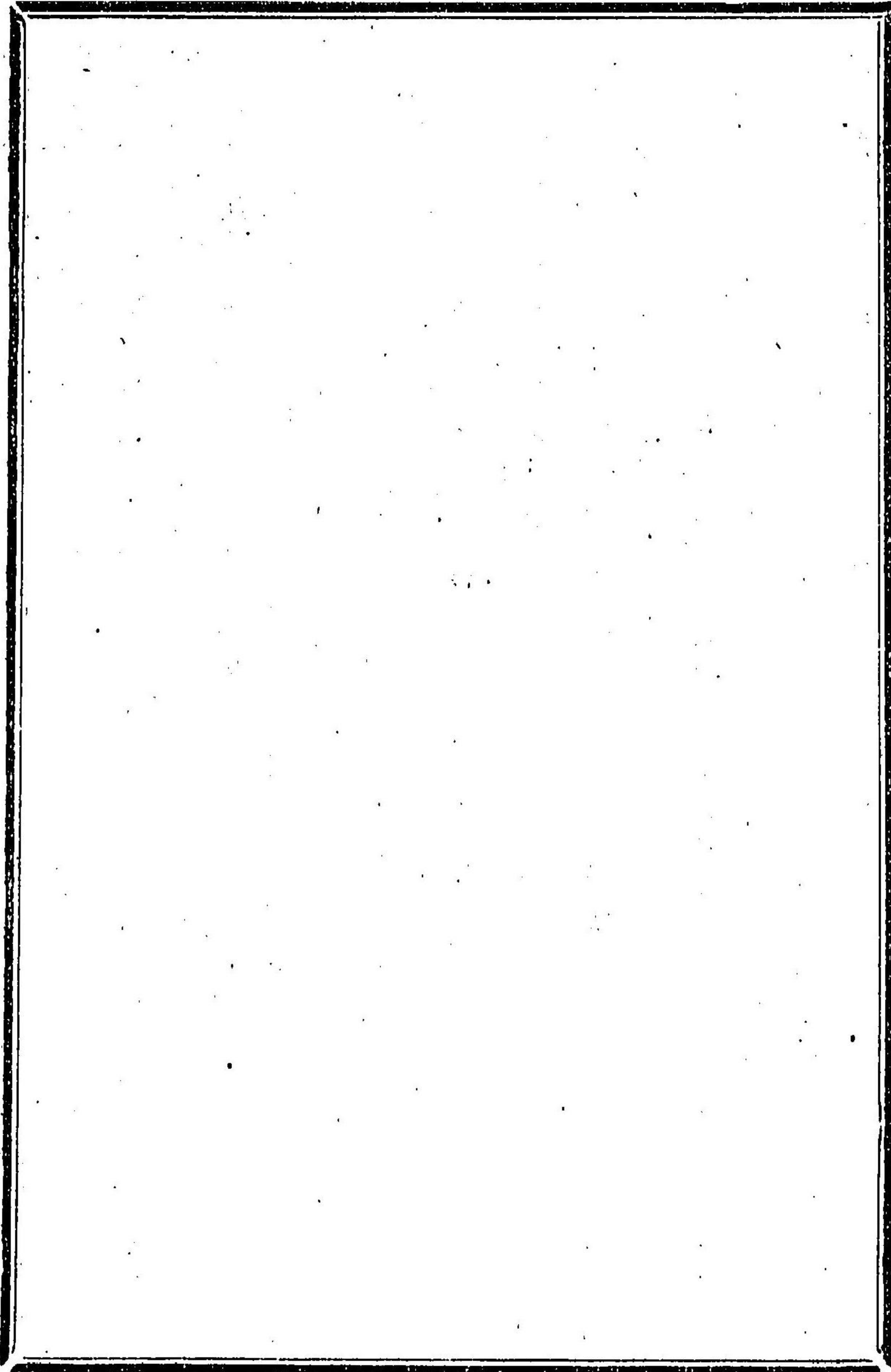

○市公告第二百二十號 十一月

今般臺灣總督府直轄國語學校講習員募集相成候ニ付入學志望ノ者ハ別紙要項ニ依リ履歷書ヲ具シ
來ル十一月十日限リ當廳へ申出ヘシ

(別紙) 講習員募集要項

- 一 資格 尋常小學校本科正教員以上ノ資格ヲ有シ滿三ヶ年以上實務ニ従事シタル者
- 一 年齢 二十一歳以上三十五歳以下ニシテ滿五ヶ年以上臺灣ノ教育ニ従事シ得ヘキ者
- 一 體格 體格ハ普通検査例格ノ乙種以上ニシテ惡疾又ハ遺傳性ノ病アラサル者
- 一 講習期限 四箇月
- 一 給與 一 卒業后ノ待遇 一 履歷書式

右三項ハ當廳ニ就キ了知スヘシ

○市公告第二百二十六號 十一月

來ル明治三十四年三月ヲ期シ本市々々會議員半數改選ヲ執行ス
但市長取扱ニ屬スル一切ノ事件ハ之ヲ當該選舉區々長ニ委任セリ

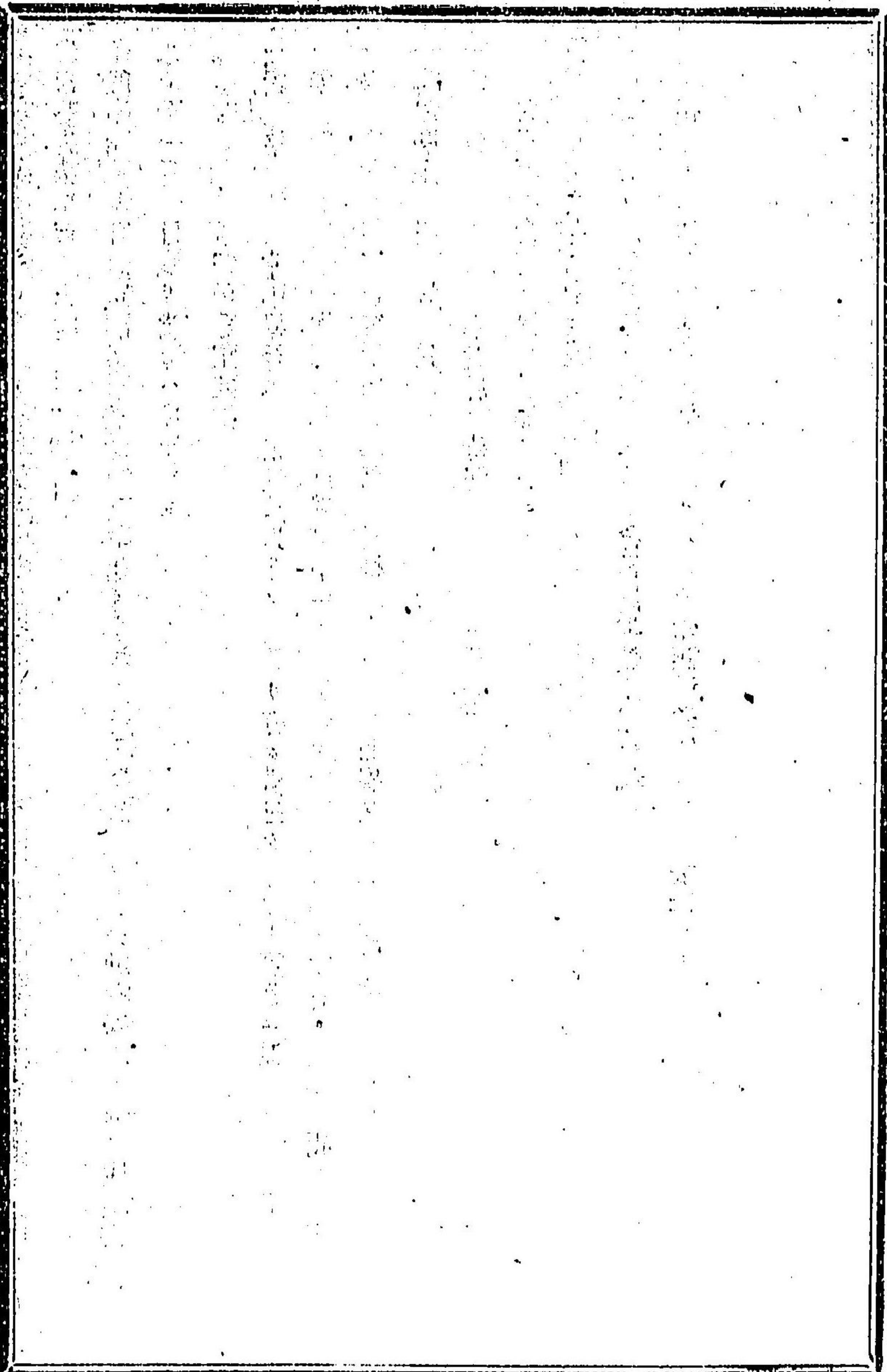

○市公告第二百八十二號 七十二月

本年十月京都市公告第二百十六號ヲ以テ鼠買收ヲ停止候處更ニ來ル十日ヨリ本年五月本市諭告ノ方法ニ依リ捕獲鼠ヲ買收スヘシ

○市公告第二百八十三號 七十二月

本市會ノ決議ヲ經本市明治三十三年度歳入出追加豫算左ノ通相定ム

京都府京都市明治三十三年度歳入出追加豫算

歳入

一金六百四拾九圓八拾七錢九厘

歳出

一金參千貳百四拾九圓參拾九錢七厘

歳入豫算高

但本項ノ歳出ニ對スル歳入不足額貳千五百九拾九圓五拾壹錢八厘ハ一時借入金ヲ以テ支辨

シ追テ相當科目ヲ設ケテ整理スルモノトス

京都府京都市明治三十三年度歳入出追加豫算表

科	目	本年度豫算額	附	記
	歳入			
	本年			
	度			
	豫			
	算			
	額			
	附			
	記			

第六款 府稅補助費		益費七元	○傳染病豫防法及命令ノ規定ニ依レル補助
歳出臨時費			
科	目	本年度豫算額	附 記
第四款	衛生費	三,四九三.九九	
第四項	鼠買收費	三,四九三.九九	
一	鼠買收費	三,四九三.九九	○鼠買收八万七千五百九十二疋ニ付金參錢此金貳千六百貳拾七圓七拾六錢 ○鼠糞却料金貳百六圓拾五錢 ○人夫延七百人分一日一人ニ付金四拾五錢此金參百拾五圓 ○石炭費其他雜費百圓四拾八錢七厘
計		三,四九三.九九	

○訓第十三號 十二月

北桑田郡長 中郡長

陸軍召集諸費支出規程第六條ニ依リ郡書記ヲ以テ充ツル陸軍召集諸費分任出納官吏ノ命免及同規程第八條ニ依リ分任出納官吏ニシテ事故ニ因リ代理ヲ要スルトキ其代理者ノ命免ハ郡長ニ於テ之ヲ爲シ其郡度之ヲ知事ニ報告スヘシ

○訓第十四號 十二月

出納官吏 分任出納官吏

陸軍召集諸費支出規程第五條第一項ノ第十師管陸軍召集旅費支給ノ地方區域及其ノ區域ニ於ケル出納官吏又ハ分任出納官吏ノ官(職)名ヲ別冊ノ通定ヲ別冊應召部隊以外ノ部隊ニ應召スヘキモノ、召集旅費支給區域ハ當該郡トシ郡長ヲ以テ出納官吏ト定メシル旨第十師團長ヨリ通知アリ此旨心得ヘシ(別冊略)

○訓第三十一號 三月

何郡役所

其郡郡視學ノ旅費月額ヲ金(何)圓ト相定ム
右訓令ス

拾五圓加佐郡、與謝郡。拾壹圓船井郡。拾貳圓愛宕郡、北桑田郡、天田郡。拾壹圓相樂郡、竹野郡。拾圓葛野郡、何鹿郡。九圓南桑田郡。八圓郡綴喜郡、中郡。七圓乙訓郡、紀伊郡、久世郡、熊野郡。六圓宇治郡。

○訓第四十八號 三月

宮津監獄支署

看守長宿料支給規則左ノ通相定ム
右訓令ス

看守長宿料支給規則

- 第一條 看守長ニ宿料一ヶ月金貳圓五拾錢ヲ給ス
- 第二條 警察監獄學校へ入學中ハ其出發ノ日ヨリ歸着ノ前日迄宿料ヲ給セス
- 第三條 支給方ハ明治三十二年ニ應達第七號ヲ準用ス
- 第四條 本規則ハ明治三十三年四月一日ヨリ施行ス

宮津監獄支署

○訓第四十九號 三十一日
看守以下賄料支給規則左ノ通相定ム
右訓令ス

看守以下賄料支給規則

- 第一條 看守以下ノ賄料ハ夜警臨時ノ二種トシ別定表ムル所ノ額ニ依リ之ヲ支給ス
- 第二條 隔日若クハ夜間勤務ニ服スル者當務ノ日ハ一夜二食分ノ夜警賄料ヲ支給ス
前項ノ者病氣其他ノ事故ニ依リ退勤夜十二時後ナルトキハ一食分ノ賄料ヲ支給ス
- 第三條 一般臨時過勤ヲ命ケタルトキハ左ノ區別ニ依リ臨時賄料ヲ支給ス
一、隔日勤務ニ服スル者交代時限後引續キ勤務正午十二時ヲ過キ一食分午後七時ヲ過キ二食分

夜十二時ヲ過キ三食分尙引續キ翌朝ニ亘ルトキハ一食分ヲ増給ス

二、毎日勤務ニ服スル者退勤時限後引續キ勤務午後七時ヲ過キ一食分夜十二時ヲ過キ二食分尙引續キ翌朝ニ亘ルトキハ一食分ヲ増給ス

三、一旦退勤後更ニ勤務ヲ命ケタルトキハ午前出勤ノ者午後七時ヲ過キ一食分夜十二時ヲ過キ二食分尙引續キ翌朝ニ亘ルトキハ一食分ヲ増給ス午後出勤ノ者夜十二時ヲ過キ一食分尙引續キ翌朝ニ亘ルトキハ一食分ヲ増給ス

第四條 爪以下宿直勤務ニ服スル者ハ賄料ヲ支給セス

第五條 水火災其他非常事變ニ際シ現品給與ノ必要ヲ認メタルトキハ規定料額以內ニ於テ便宜之ヲ給與スルコトヲ得此場合ハ賄料ヲ支給セス

附則

第六條 本規則ハ明治三十三年四月一日ヨリ施行ス

第七條 明治二十五年ニ應達第十二號中本規則ニ牴觸スルモノハ本規則施行ノ日ヨリ廢止ス
○訓第六十三號 二十五日 警察署 同分署

明治三十年十一月十一日 京都府訓令第二百十二號警察官吏普通旅費ヲ給スル場合ノ件三十三年五月三十一日限リ廢止ス
○訓第六十六號 四日 農事試驗場

京都府農事試驗場々務中左記ノ項目ハ決行ノ後報告スヘシ

- 一 農夫及小使ノ進退
- 一 拾圓未滿ノ修繕工事
- 一 拾圓未滿ノ不用物品并ニ貳拾圓未滿收獲物賣却
- 一 職員ノ賜暇并ニ引籠
- 一 職員ノ除服

○訓第六十七號 六六 日

郡役所 警察署 宮津監獄支署 療病院醫學校 府
 立學校 驅楨院 水産講習所 圖書館 測候所 驅
 楨所

瀕車旅行ニシテ(陸路船舶ニ陸路同シ)京都市ニ發着スルモノハ東海道線ハ京都、京都鐵道線ハ二條、奈良、狹
 道線ハ七條停車場其他ノ場所ニ在テハ其乘降スル停車場ニシテ當該市町村若クハ其内ノ地名(市町
 村ノ同稱)ヲ冠稱スルモノハ里程元標ニ拘ハラズ該停車場ヲ行程算出ノ起點トス

○訓第七十一號 九六 日

水産講習所

本府水産講習所職員旅費額及支給規程

第一條 技手及實習教師實習漁船ニ乗組ミ出漁ノ場合ハ普通ノ旅費ヲ支給セス二日以上ニ涉ルト
 キニ限リ宿泊手當トシテ一夜ニ付金參拾錢ヲ支給ス

第二條 前條ニ定ムル外旅費額及支給方法明治三十年十月訓令第二百一號ニ依ル

○訓第七十五號 一六 日

農事試驗場

京都府農事試驗場經費豫算内ニ於ケル物品購入ノ件其場專行ハ左記制限以内トス

右訓令ス

一金額五拾圓以内ノ物品購入

○訓第七十七號 一六 日

郡部警察署

本年五月訓第六十三號ヲ以テ明治三十年本府訓令第二百十二號特別用務ノ制限ヲ取消シ候處駐在
 所間ノ詰換又ハ駐在所ノ補欠出張ハ同一警察署警察分署區内ニ於ケル巡查配置ノ變更ニ付當分ノ
 内普通旅費支給セス

右訓令ス

○訓第七十八號 一六 日

官國幣社田平安社

明治三十年六月當府訓令第三百三十號官國幣社官司赴任旅費支給規程中第一條及第三條ヲ別紙ノ通
 改正ス

右訓令ス

(別紙)

官國幣社官司赴任旅費支給規程

第一條 赴任旅費ハ左表定ムル所ニ從ヒ之ヲ支給ス
但水路旅行及一日ノ行程ヲ超ヘサル旅行ニハ宿泊料ヲ支給セス

瀛車賃	一哩	船賃	一海里	車馬賃	一里	宿泊料	一夜	當	一日
拾	錢	拾	錢	四拾	錢	壹圓	五拾錢	壹	圓

第三條 日常ハ瀛車旅行ハ一日二白晝詰水路旅行ハ一日十二里詰ノ割合ヲ以テ直路ノ行程ニ應テ支給ス

但敷程ノ旅行相傍ルトキハ各其行程十二分ノ一ヲ以テ一時間ノ行程トシ一日ノ旅行ヲ十二時間トス但通算上ヨリ生スル一日未滿ノ端數ハ一日トシテ之ヲ計算ス

○訓第八十二號 六月二十八日

警察署

本年法律第八十四號行政執行法及其ノ施行令ニ關スル費用ノ收支ハ左ノ區分ニ依リ取扱フヘシ

右訓令ス

一 行路執行法第三條一項但書ノ場合ハ警察費中廳費(項)雜費(目)雜費(節)ヨリ支辨スヘシ

二 同法施行令第七條一項ノ費用ニシテ其支出ニ屬スルモノハ別途請求シ其徵收金ハ雜收入中辨償金(項)賠償金(目)ノ及過料ハ雜收入中過料(項)過料(目)ノ納入スヘシ

○訓第八十三號 七月五日

府立學校 師範學校ヲ除ク

京都府立學校職制別紙ノ通定ム(別紙畧ス)

右訓令ス

○訓第八十四號 七月五日

府立學校

京都府立學校長職務章程別紙ノ通定ム(別紙畧ス)

右訓令ス

○訓第八十五號 七月五日

京都商業學校同簡易商業學校

其校商議員會規程別紙ノ通り相定ム(別紙畧ス)

但明治三十年八月訓令第四百十九號ハ廢止ス

○訓第八十九號 七月二十六日

天田郡役所與關郡役所京都市役所

其(郡)(福知山)(宮津町)(市)別表記帳ノ物品ノ時價必要ニ付毎月平均相場取調三十一年四月以降本年七月ニ至ル分ハ此際取調ヲ來ル八月五日期限本年八月以降ノ分ハ翌月五日期限無過遲滯進達スヘシ(別紙畧ス)

右訓令ス

○訓第九十四號 九月十三日

警察署

明治三十三年六月訓第八十二號行政執行法令施行ニ關スル費用收支區分第一中雜費(節)トアルヲ密賣淫者治療費(節)ト改正ス

右訓令ス

○訓第一百一號 九月三十日

監獄支署

看守以下賄料支給規則別紙ノ通り相定ム (別紙略ス)

右訓令ス

○訓第一百六號 十一月六日

府立學校

明治三十三年七月 訓第八十四號京都市立學校長職務章程第二條中八號ヲ削除ス

右訓令ス

○訓第一百七號 十一月八日

娼妓検査所

今般府令第百二號ヲ以テ娼妓健康診断施行規則發布候條別記ニ依リ取扱フヘシ

右訓令ス

(別記)

一 梅毒軟性下疳及其接觸傳染ノ虞アル外科的諸症淋疾淋毒性諸疾患傳染性皮膚病 (疥癬寄生性匱行疹有線性濕疹毛虱) 等ニ罹リシモノハ入院入所セシムベシ

二 肺結核癆病「アシナノミヨコ」セ「悪性腫瘍精神病其他全愈ノ見込ナキ疾患ニ罹リシモノハ其住所氏名年齢病名ヲ詳記シ營業禁止ノ意見ヲ具シ當廳ニ上申スベシ

三 休養ヲ要スベキ急性肺病身體虛弱營業ニ堪ヘ難キモノハ其住所氏名年齢病名等ヲ記シ停止ノ意見ヲ具シ當廳ニ上申スベシ

見テ具シ當廳ニ上申スベシ

四 健康診断ヲナシ健全ノモノニハ左記様式ノ健全證ヲ付與スベシ

五 規則第八條ニ該當スルモノアルトキハ院長又ハ之ニ代ハルベキモノニ於テ其事實ヲ調査シ不都合ナント認ムルモノハ許可スベシ

左記様式

何郡區何町何番戶

何某方寄寓

表。娼妓 何某 年 齡

何年何月名簿登錄

何曜日 検査

第	號
健	全
證	證
何検査所	

但板製堅二寸五分巾一寸五分

○訓第一百八號 十一月八日

京都驅煤院 伏見、舞鶴、宮津、福知山驅煤所

自今其院所名ヲ左記ノ通改稱スベシ

右訓令ス

(左記)

一 京都福徳院ヲ八坂病院ト改稱シ京都娼妓検査所ヲ併置ス
 一 伏見福徳所ヲ伏見娼妓検査所、舞鶴福徳所ヲ舞鶴娼妓検査所、福知山福徳所ヲ福知山娼妓検査所、宮津福徳所ヲ宮津娼妓検査所ト改稱シ各病室ヲ附屬ス

○訓第九九號 九十一月

京都府八坂病院

其院従前ノ院長醫員ハ自今京都娼妓検査所長兼八坂病院長醫員ハ京都娼妓検査所検査醫員兼八坂病院醫員ト心得ベシ

右訓令ス

○訓第一百十號 九十一月

伏見娼妓検査所

其所従前ノ醫員ハ自今伏見娼妓検査所検査醫員兼附屬病室醫員ト心得ベシ

○訓第一百十四號 十一月

與謝郡 天田郡役所 京都市役所

市場三年間平均物價表別表ニ依リ關製シ毎年二月二十八日限リ當欄ニ差出スヘシ

右訓令ス

別表

何市場三ヶ年間平均物價表

何郡(市)役所

類	立物名	何年				自何年三ヶ年
		明治	同	同	同	
玄米	一石肥後					
白米	一石地回					
大麥	一石播州					
小麥	一石備中					
裸麥	一石攝津					
菰	一石赤穂					
味噌	一貫目仙臺					
醬油	一石					
漬物(薄塩)	一樽(四斗)					
梅干(樽入)	一樽					
薪	十貫目					

炭	十貫目																		
石炭	一噸																		
粥	十貫目																		
菓	十貫目																		

調査上の注意

一 立テ物ハ當該市場ニ於テ取引スル多量ノ物品ニ依ル但シ本表記載ノ物品ハ其例ヲ示スモノトス

二 商業會議所所在地ノ市場ニテハ毎年商業會議所ヨリ農商務省ニ報告スル物價統計ニ依リ其ノ他ノ市場ニ在テハ毎月少クトモ三回(例之毎五日)ノ價格ヲ平均シテ其月ノ平均トナシ各月ノ平均ヲ平均シテ其ノ年ノ平均ヲ算出スルモノトス

三 市場名ハ所在地名京都府 京都市 山科区冠スヘシ

○訓第百十九號 十二月二十二日 京都市役所

明治三十二年度以降河川道路橋梁樋開堰埭溜池溝渠等ニシテ新築變更修繕ノ爲メニ要セシ工費毎一年度分取總ノ別紙書式ニ準據翌年七月二十日限リ報告スヘシ

但シ三十二年度ニ限リ報告期ヲ來ル明治三十四年一月二十五日トス(別紙略ス)

○訓第百二十號 十二月二十二日

警察署 同分署 監獄署

本年十一月一訓令第百十七號監獄統計小票記入心得中へ左記三項ヲ追加ス

右訓令ス

(左記)

- 一 刑事被告人入監小票ノ末項ニ但書ヲ追加ス
但書ヲ拘置監ニ入ラス官渡確定シ入監シタルモノニ係ルトキハ初入者トシ再入以上ノ目並ニ(六)七ノ二項ヲ塗抹スヘシ
- 一 囚人入監小票ノ第三項中五ノ下へ七ノ一字ヲ追加ス
- 一 囚人出監小票ノ第四項ノ次ニ左ノ一項ヲ追加ス
逃走者ニ係ルトキハ該當目ヲ存シ其他ノ目並ニ(二)(三)及五以下ノ各項ヲ塗抹スヘシ

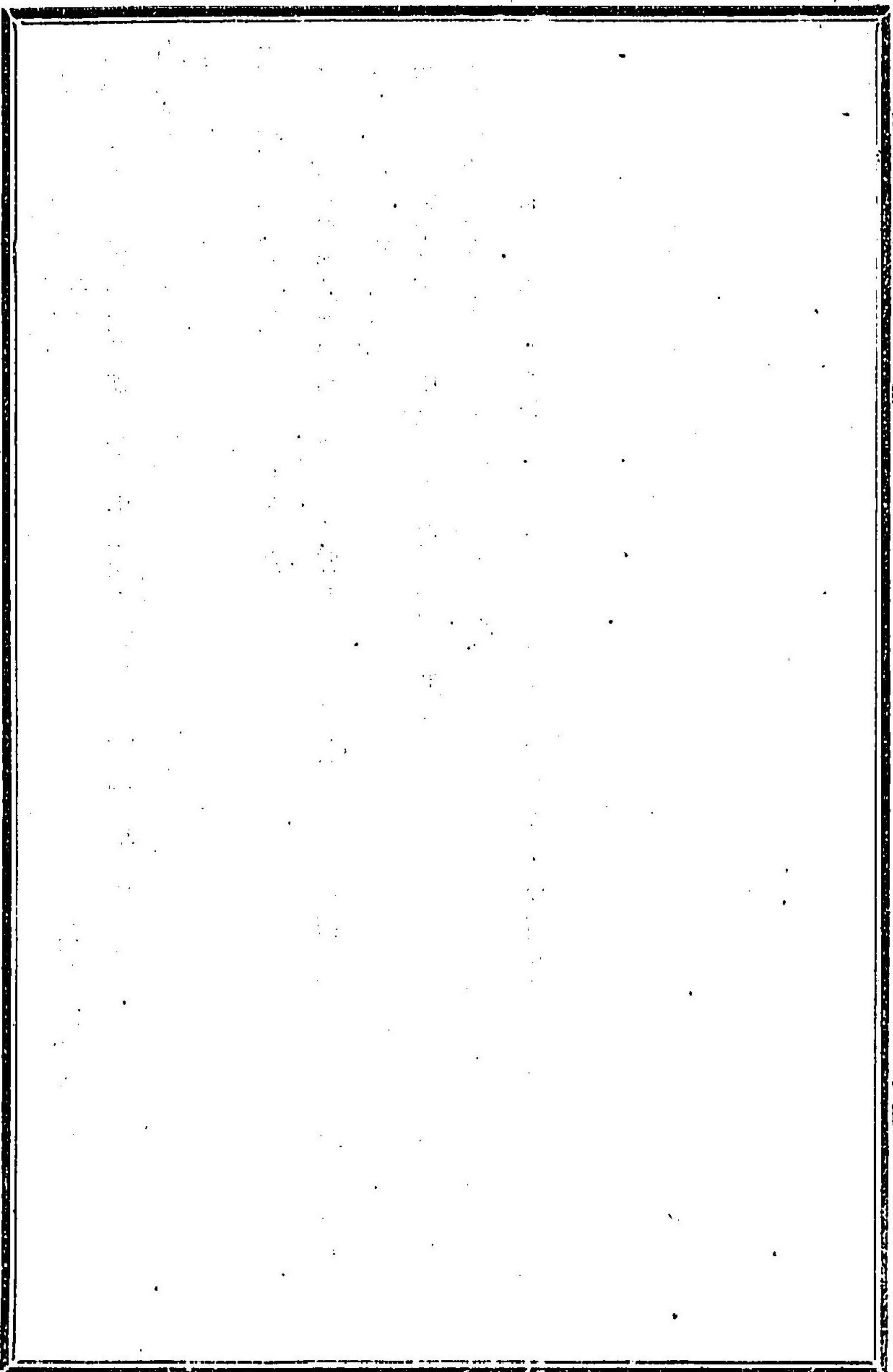

明治三十四年三月廿二日印刷
同 年三月廿五日發行

定價金壹圓貳拾錢

印發
刷行
者兼

京都市上京區下立賣通小川東入
西大路町十番戶

中 西 嘉 助

印刷所

京都市上京區下立賣通小川東入
西大路町十番戶

中 西 活 版 所

分村Jal

取 次 所

京都市烏丸四條	久世郡淀町	相樂郡加茂村	乙訓郡向日町	興謝郡宮津町字小川	同 宮津町字本町	中郡峰山	南桑田郡龜岡町字安	船井郡園部町	同 園部町字本町	何鹿郡綾部町	同	天田郡福知山町	加佐郡河守町	同 舞鶴町字魚屋町	級喜郡田邊
中島市良兵衛	内藤儀平	森岡米次郎	中野庸三	澤田廣榮堂	南波庄兵衛	鵜飼沙	内藤半月堂	犬石藤七	大西好文堂	堀重助	榎田益三	越山益三	由利清左衛門	坂根善藏	安岡便利堂

