復讐阿部花街

完

208
624

国立国会図書館　　復讐阿部花街 3巻 208-624

ガラス使用

国立国会図書館　　復讐阿部花街 3巻 208-624

ガラス使用

ヤレ只も敵討あれも敵討し。此法の程史ぬるを
ゆるされ討。そこで版元の後文は復讐を見れるのかへ
たるれず。されど他者の腹我慢。只ハ出来るがそれは出来
ぬと。そんなふ自由なことをいはぬが。ぬさのあるをぶちし
ばかアッ子の揚ハテ揃の孫だろうかれて。自慢をあげるも
一見儀さらちや又なんでもさぶれしてしまうぞのがさだ。
法まうの所ハ賣れる人をつかや云分なしいし。席だろう茶を
せし。阿部の曲輪の敵討。ゆしゞ先ハ只を編るて爾

文化乙丑子孟春　十返舎一九誌　(眞)

国立国会図書館　復讐阿部花街 3巻 208-624
ガラス使用

国立国会図書館　　復讐阿部花街 3巻 208-624

ガラス使用

国立国会図書館　　復讐阿部花街 3巻 208-624

ガラス使用

国立国会図書館　　復讐阿部花街 3巻 208-624

ガラス使用

国立国会図書館　　復讐阿部花街 3巻 208-624

ガラス使用

国立国会図書館　　復讐阿部花街 3巻 208-624

ガラス使用

国立国会図書館　復讐阿部花街 3巻 208-624

ガラス使用

国立国会図書館　　復讐阿部花街 3巻 208-624

ガラス使用

国立国会図書館　　復讐阿部花街 3巻 208-624

ガラス使用

国立国会図書館　　復讐阿部花街 3巻 208-624

ガラス使用

国立国会図書館　復讐阿部花街 3巻 208-624

ガラス使用

国立国会図書館　　復讐阿部花街 3巻 208-624

ガラス使用

国立国会図書館　　復讐阿部花街 3巻 208-624

ガラス使用

国立国会図書館　　復讐阿部花街 3巻 208-624

ガラス使用

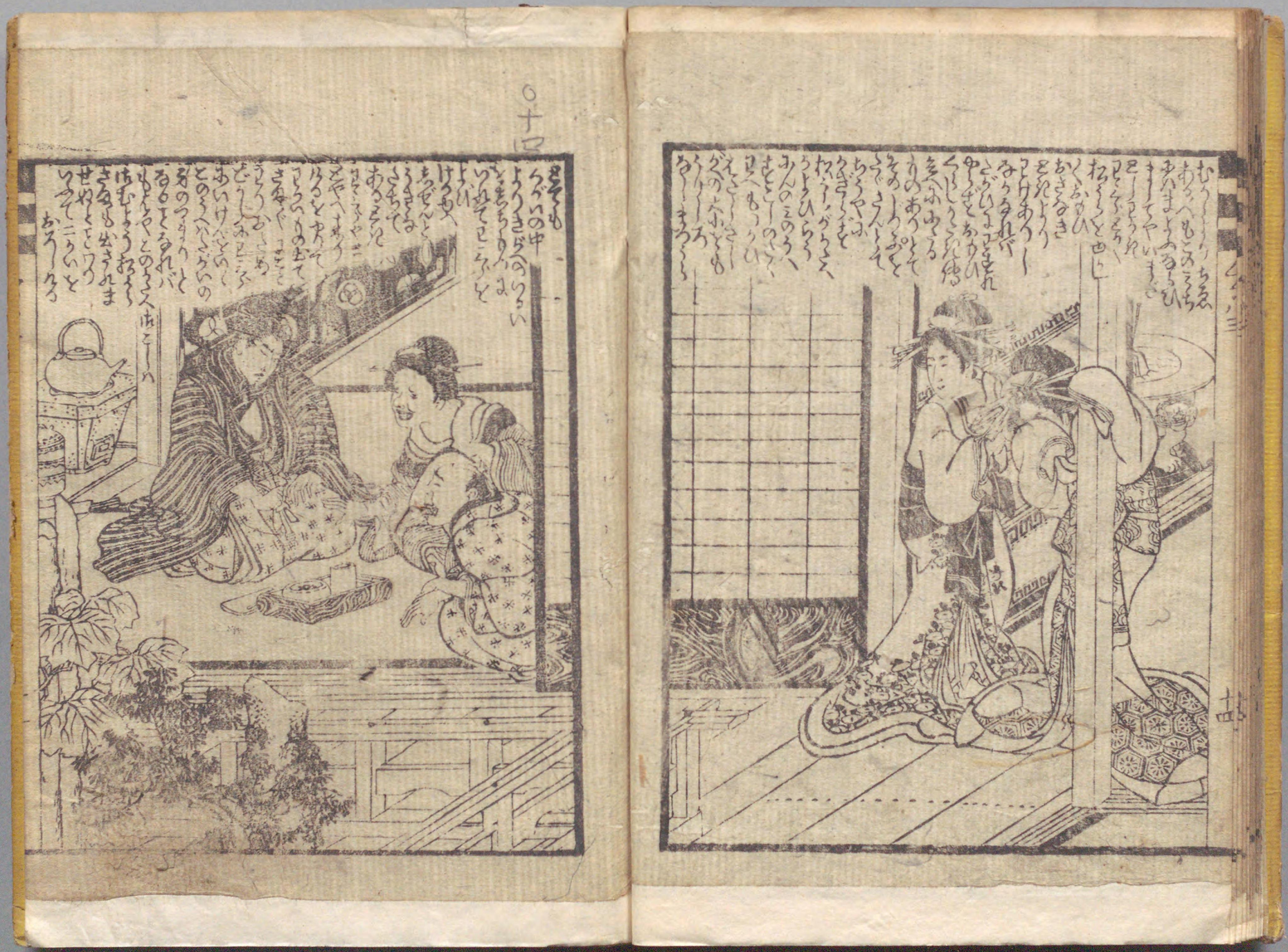

国立国会図書館　　復讐阿部花街 3巻 208-624

ガラス使用

208
624

5/7/141

国立国会図書館　復讐阿部花街 3巻 208-624

ガラス使用

208
特別
624

国立国会図書館　　復讐阿部花街 3巻 208-624

ガラス使用

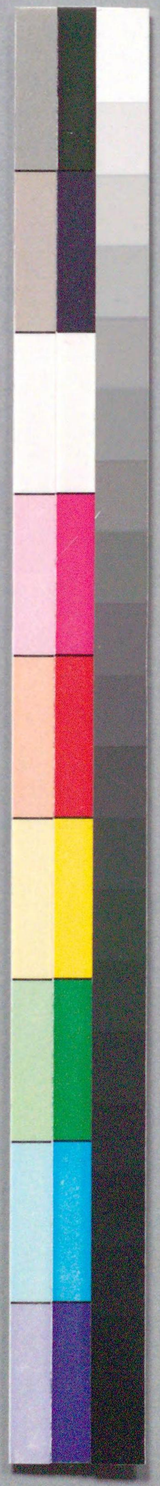

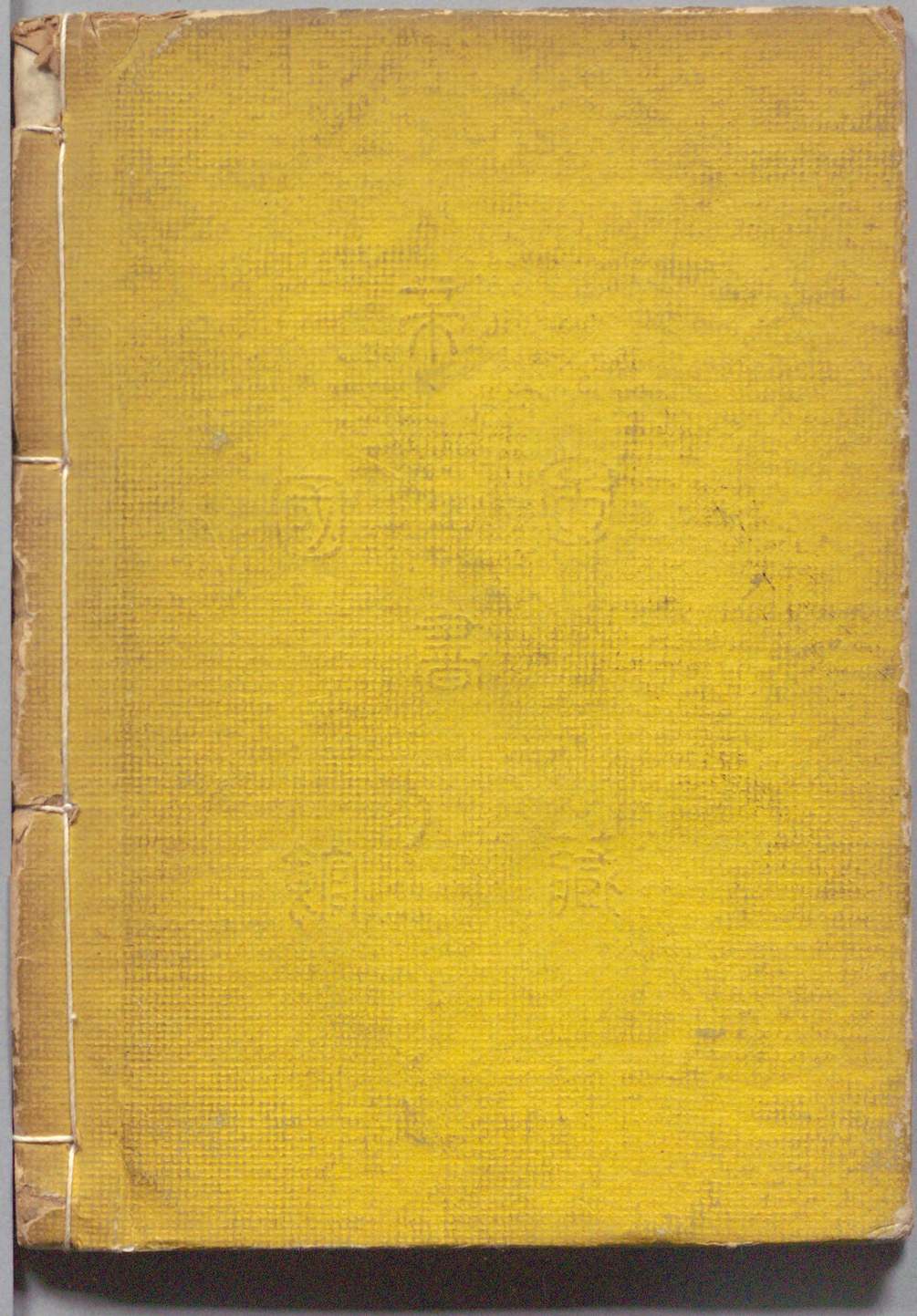

国立国会図書館　　復讐阿部花街 3巻 208-624

ガラス使用