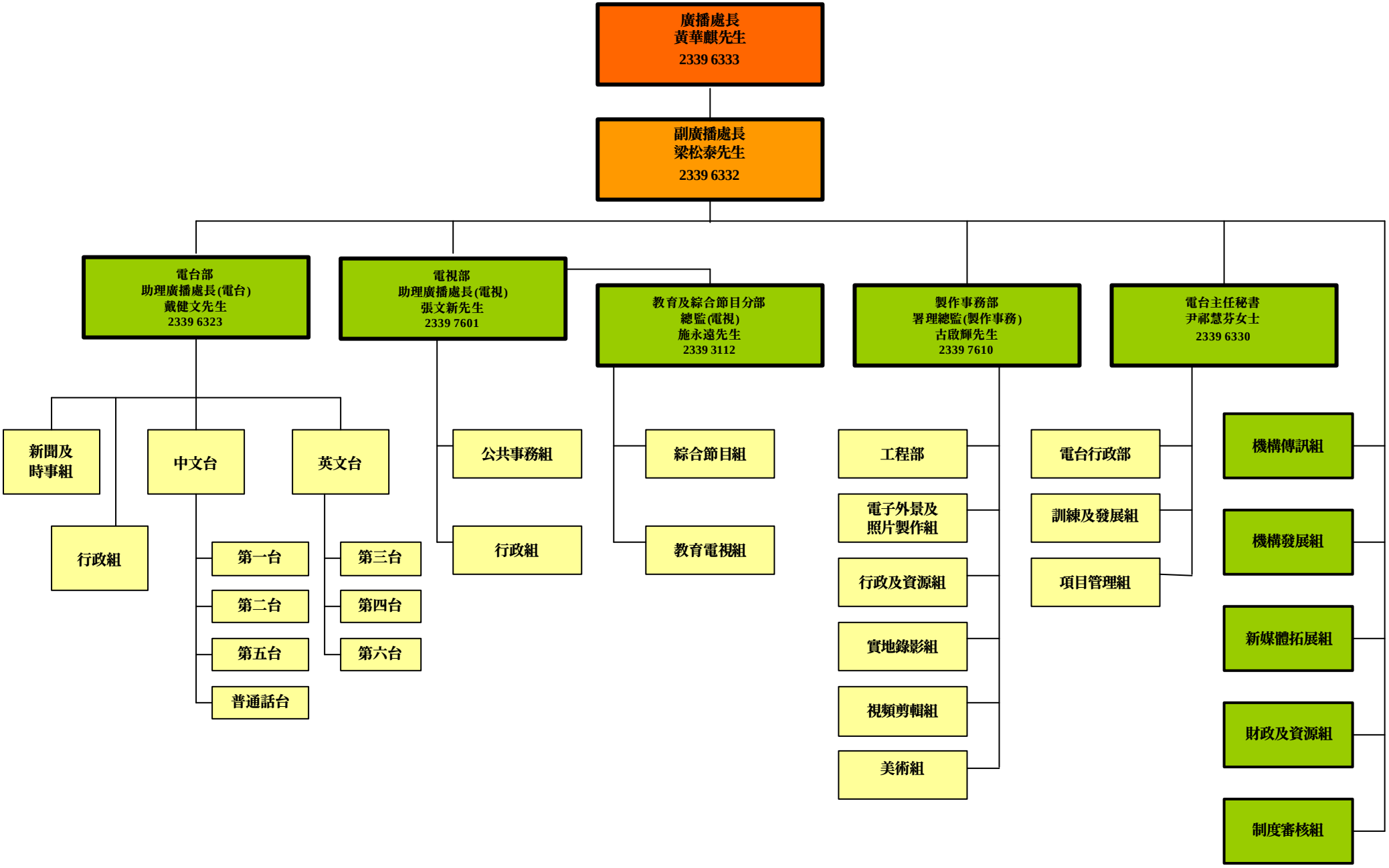香港電台架構表 (截至 2010 年 8 月 16 日)