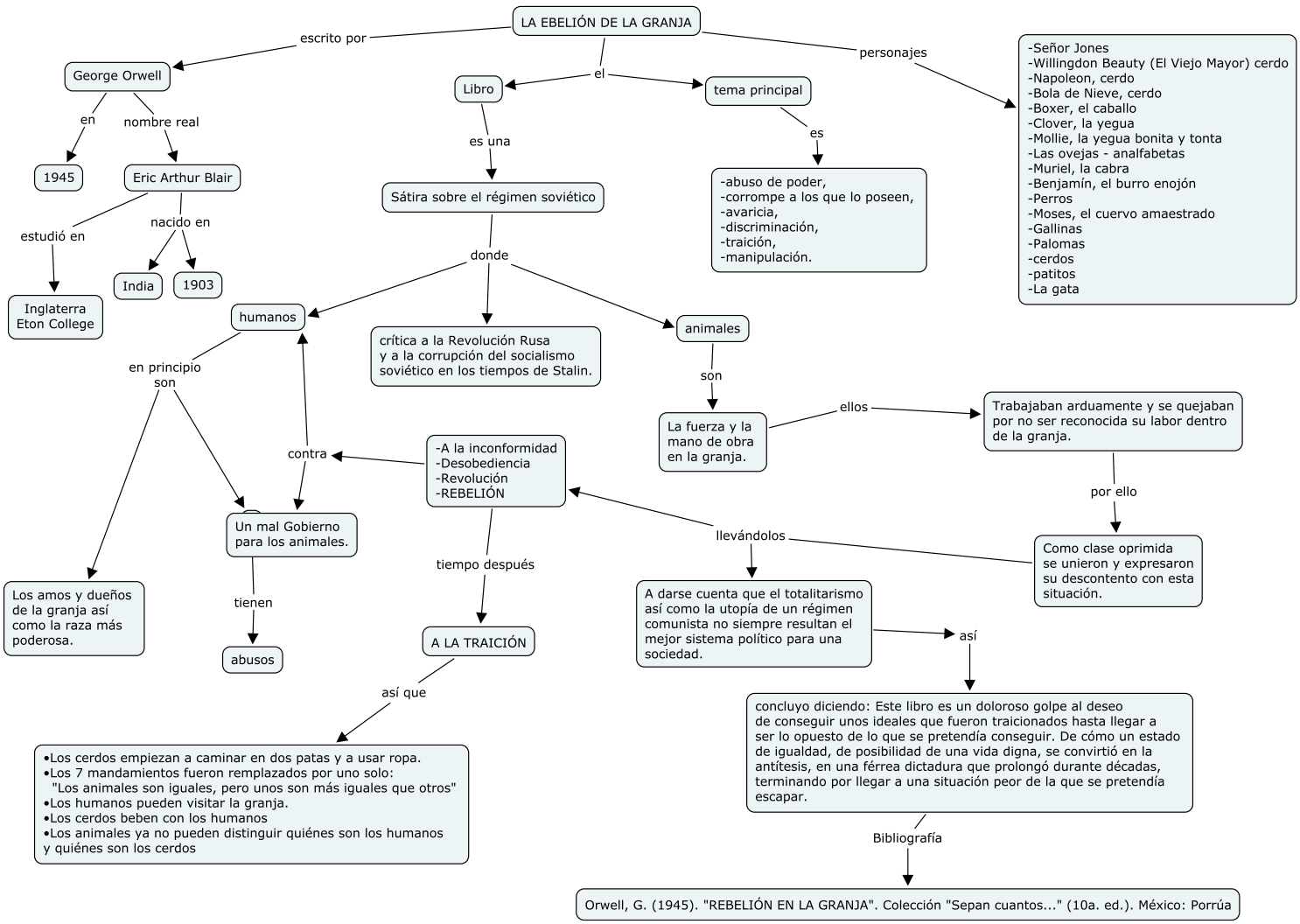
LA EBELIÓN DE LA GRANJA
escrito por
George Orwell
en
1945
nombre real
Eric Arthur Blair
estudió en
Inglaterra
Eton College
nacido en
India
1903
el
Libro
es una
Sátira sobre el régimen soviético
donde
humanos
en principio
son
Un mal Gobierno
para los animales.
tienen
abusos
Los amos y dueños
de la granja así
como la raza más
poderosa.
crítica a la Revolución Rusa
y a la corrupción del socialismo
soviético en los tiempos de Stalin.
animales
son
La fuerza y la
mano de obra
en la granja.
ellos
Trabajaban arduamente y se quejaban
por no ser reconocida su labor dentro
de la granja.
por ello
Como clase oprimida
se unieron y expresaron
su descontento con esta
situación.
tema principal
es
-abuso de poder,
-corrompe a los que lo poseen,
-avaricia,
-discriminación,
-traición,
-manipulación.
personajes
-Señor Jones
-Willingdon Beauty (El Viejo Mayor) cerdo
-Napoleon, cerdo
-Bola de Nieve, cerdo
-Boxer, el caballo
-Clover, la yegua
-Mollie, la yegua bonita y tonta
-Las ovejas - analfabetas
-Muriel, la cabra
-Benjamín, el burro enojón
-Perros
-Moses, el cuervo amaestrado
-Gallinas
-Palomas
-cerdos
-patitos
-La gata
contra
-A la inconformidad
-Desobediencia
-Revolución
-REBELIÓN
tiempo después
A LA TRAICIÓN
así que
•Los cerdos empiezan a caminar en dos patas y a usar ropa.
•Los 7 mandamientos fueron remplazados por uno solo:
"Los animales son iguales, pero unos son más iguales que otros"
•Los humanos pueden visitar la granja.
•Los cerdos beben con los humanos
•Los animales ya no pueden distinguir quiénes son los humanos
y quiénes son los cerdos
llevándolos
A darse cuenta que el totalitarismo
así como la utopía de un régimen
comunista no siempre resultan el
mejor sistema político para una
sociedad.
así
concluyo diciendo: Este libro es un doloroso golpe al deseo
de conseguir unos ideales que fueron traicionados hasta llegar a
ser lo opuesto de lo que se pretendía conseguir. De cómo un estado
de igualdad, de posibilidad de una vida digna, se convirtió en la
antítesis, en una férrea dictadura que prolongó durante décadas,
terminando por llegar a una situación peor de la que se pretendía
escapar.
Bibliografía
Orwell, G. (1945). "REBELIÓN EN LA GRANJA". Colección "Sepan cuantos..." (10a. ed.). México: Porrúa