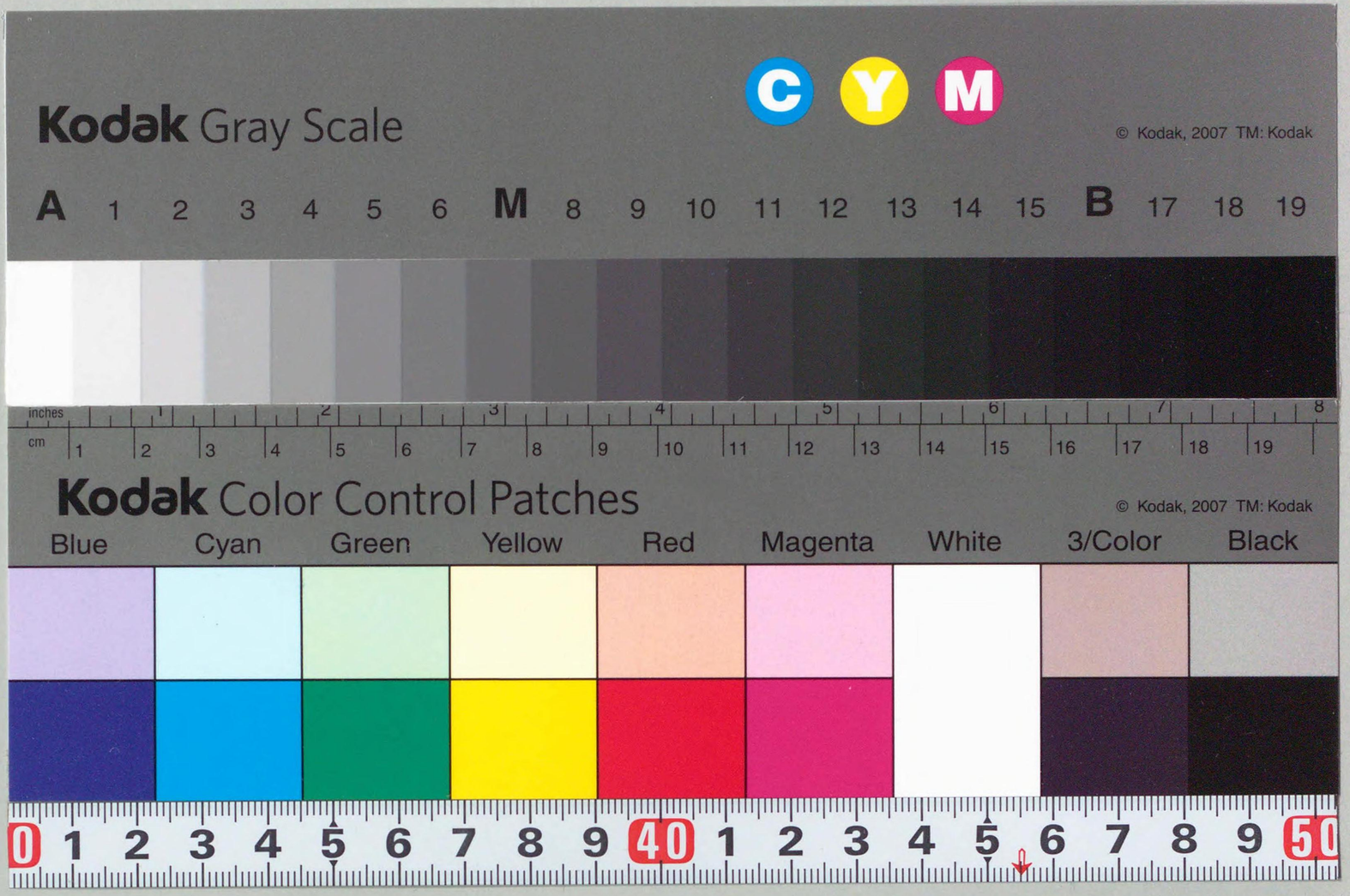

CZ-494-07
1200901599500
146=
243
CZ
494
07
禁電子式複写

大正十四年一月

氣象無線通報取扱規程

中央氣象臺

C.Z
494
07

14.6=243

中央氣象臺氣象無線通報取扱規程

第一章　總則

第一條　氣象無線通報トハ左ノ二種ノ電報ヲ云フ

一、實況氣象報

二、警報氣象報

第二條　警報氣象報ノ放送ハ隨時（其時刻ハ一定セザルモ多クハ實況報放送後引キ續キ放送スルカ或ハ其前後一時間以内トス尚必要アルトキハ此外ニ數回放送スルコトアルベシ）實況氣象報ハ一日三回左記一定ノ時刻ニ於テ之ヲ爲ス

第一回　午前九時十分ヨリ

第二回　午後三時ヨリ

第三回　午後八時十分ヨリ

第三條　呼出符號ハ「JFRA」トス

第四條　氣象報ノ放送ニ使用スヘキ電波長ハ左ノ區別ニ依ル

警報

可聽持續電波　六百「メートル」

寄贈本

大正
14.2.12
寄贈

實況氣象報

持續電波　四千「メートル」

第五條　氣象報ノ放送ハ前條ノ區別ニ依ル電波ヲ使用シテ左ノ事項ヲ列記ノ順序ニ從ヒ引續キ送信スルコト

1　始信符號　（一回）
2　Q S T　（三回）
3　前置符號　（一回）
4　自己ノ呼出符號　（一回）
5　氣象報　（二回）
6　終信符號　（一回）

第二章　實況氣象報

第六條　實況氣象報ハ午前六時、正午及午後六時ノ分ノ左記二十個所（又ハ以內）ノ氣象ヲ左記ノ順ニ依リ之ヲ報ズルモノヲ云フ　（總字數百字以內）

A　石垣島　B　那覇　C　名瀬　W　鹿兒島　I　室戸岬
F　富江　G　境　V　濱松　H　布良　J　父島
K　皆月　L　石巻　M　函館　N　紗那　O　木浦
S　元山　P　雄基　Q　大連　R　長春　T　上海
U　臺北　D　宮崎　Z　根室　X　城津　Y　奉天

以上ノ個所中氣象電報ノ未着ノコトアルトキハ次ノ個所ノ內ヲ以テ之ヲ補充ス

第七條　實況氣象報ハ一箇所毎ニ英字母五字ヲ用ヒ左ノ式ニ依リ記ス但シ五字毎ニ相當間隔ヲ置キテ打電ス

地名	氣壓	風力天氣	風向
○	○	○	○

第八條　地名ハ第六條ノ符號ニヨリ氣壓ハ第一表ノ符號ニヨリ、風力天氣ハ第二表ノ符號ニヨリ、風向ハ第三表ノ符號ニヨリ之ヲ記ス

第三章　警報氣象報

第九條　警報氣象報ハ英吉利語ヲ使用シ左ノ例ニヨリ普通文ヲ以テ之ヲ記ス

例一、Typhoon Longitude 135 Latitude 25 moving NNW severe.

（譯文）　颱風東經一三五度北緯二五度ニ在リテ北北西ニ進行ス勢力强烈ナリ

例二′ Cyclone north China moving eastwards severe snow storm expected Japan Sea to-night.

（譯文）支那北部ノ低氣壓東方ニ移動ス今晩日本海ニテハ風雪烈シカルベシ

例三′ NW gale expected Satamisaki to Shiomisaki.

（譯文）佐多岬ヨリ潮岬ニ至ル海上北西ノ風強カルベシ

例四′ NW monsoon will continue two days more.

（譯文）北西ノ信風尚二日間吹續スベシ

第一表　氣　壓

十分位 / 雨量	〇·〇	〇·一	〇·二	〇·三	〇·四	〇·五	〇·六	〇·七	〇·八	〇·九
七一一以下	AA									
七一一	AB	—	AC	—	AD	—	AE	—	AF	—
七一二	AG	—	AH	—	AI	—	AJ	—	AK	—
七一三	AL	—	AM	—	AN	—	AO	—	AP	—
七一四	AQ	—	AR	—	AS	—	AT	—	AU	—
七一五	AV	—	AW	—	AX	—	AY	—	AZ	—
七一六	BA	—	BB	—	BC	—	BD	—	BE	—
七一七	BF	—	BG	—	BH	—	BI	—	BJ	—
七一八	BK	—	BL	—	BM	—	BN	—	BO	—
七一九	BP	—	BQ	—	BR	—	BS	—	BT	—
七二〇	BU	BV	BW	BX	BY	BZ	CA	CB	CC	CD
七二一	CE	CF	CG	CH	CI	CJ	CK	CL	CM	CN
七二二	CO	CP	CQ	CR	CS	CT	CU	CV	CW	CX
七二三	CY	CZ	DA	DB	DC	DD	DE	DF	DG	DH
七二四	DI	DJ	DK	DL	DM	DN	DO	DP	DQ	DR
七二五	DS	DT	DU	DV	DW	DX	DY	DZ	EA	EB
七二六	EC	ED	EE	EF	EG	EH	EI	EJ	EK	EL
七二七	EM	EN	EO	EP	EQ	ER	ES	ET	EU	EV
七二八	EW	EX	EY	EZ	FA	FB	FC	FD	FE	FF

十分位 / 糎	○.○	○.一	○.二	○.三	○.四	○.五	○.六	○.七	○.八	○.九
七二九	FG	FH	FI	FJ	FK	FL	FM	FN	FO	FP
七三○	FQ	FR	FS	FT	FU	FV	FW	FX	FY	FZ
七三一	GA	GB	GC	GD	GE	GF	GG	GH	GI	GJ
七三二	GK	GL	GM	GN	GO	GP	GQ	GR	GS	GT
七三三	GU	GV	GW	GX	GY	GZ	HA	HB	HC	HD
七三四	HE	HF	HG	HH	HI	HJ	HK	HL	HM	HN
七三五	HO	HP	HQ	HR	HS	HT	HU	HV	HW	HX
七三六	HY	HZ	IA	IB	IC	ID	IE	IF	IG	IH
七三七	II	IJ	IK	IL	IM	IN	IO	IP	IQ	IR
七三八	IS	IT	IU	IV	IW	IX	IY	IZ	JA	JB
七三九	JC	JD	JE	JF	JG	JH	JI	JJ	JK	JL
七四○	JM	JN	JO	JP	JQ	JR	JS	JT	JU	JV
七四一	JW	JX	JY	JZ	KA	KB	KC	KD	KE	KF
七四二	KG	KH	KI	KJ	KK	KL	KM	KN	KO	KP
七四三	KQ	KR	KS	KT	KU	KV	KW	KX	KY	KZ
七四四	LA	LB	LC	LD	LE	LF	LG	LH	LI	LJ
七四五	LK	LL	LM	LN	LO	LP	LQ	LR	LS	LT
七四六	LU	LV	LW	LX	LY	LZ	MA	MB	MC	MD
七四七	ME	MF	MG	MH	MI	MJ	MK	ML	MM	MN
七四八	MO	MP	MQ	MR	MS	MT	MU	MV	MW	MX
七四九	MY	MZ	OA	OB	OC	OD	OE	OF	OG	OH
七五○	OI	OJ	OK	OL	OM	ON	OP	OQ	OR	OS
七五一	OT	OU	OV	OW	OX	OY	OZ	PA	PB	PC
七五二	PD	PE	PF	PG	PH	PI	PJ	PK	PL	PM
七五三	PN	PO	PP	PQ	PR	PS	PT	PU	PV	PW
七五四	PX	PY	PZ	QA	QB	QC	QD	QE	QF	QG
七五五	QH	QI	QJ	QK	QL	QM	QN	QO	QP	QQ

耗＼十分位	○·○	○·一	○·二	○·三	○·四	○·五	○·六	○·七	○·八	○·九
七五六	QR	QS	QT	QU	RV	QW	QX	QY	QZ	RA
七五七	RB	RC	RD	RE	RF	RG	RH	RI	RJ	RK
七五八	RL	RM	RN	RO	RP	RQ	RR	RS	RT	RU
七五九	RV	RW	RX	RY	RZ	SA	SB	SC	SD	SE
七六○	SF	SG	SH	SI	SJ	SK	SL	SM	SN	SO
七六一	SP	SQ	SR	SS	ST	SU	SV	SW	SX	SY
七六二	SZ	TA	TB	TC	TD	TE	TF	TG	TH	TI
七六三	TJ	TK	TL	TM	TN	TO	TP	TQ	TR	TS
七六四	TT	TU	TV	TW	TX	TY	TZ	UA	UB	UC
七六五	UD	UE	UF	UG	UH	UI	UJ	UK	UL	UM
七六六	UN	UO	UP	UQ	UR	US	UT	UU	UV	UW
七六七	UX	UY	UZ	VA	VB	VC	VD	VE	VF	VG
七六八	VH	VI	VJ	VK	VL	VM	VN	VO	VP	VQ
七六九	VR	VS	VT	VU	VV	VW	VX	VY	VZ	WA
七七○	WB	WC	WD	WE	WF	WG	WH	WI	WJ	WK
七七一	WL	WM	WN	WO	WP	WQ	WR	WS	WT	WU
七七二	WV	WW	WX	WY	WZ	XA	XB	XC	XD	XE
七七三	XF	XG	XH	XI	XJ	XK	XL	XM	XN	XO
七七四	XP	XQ	XR	XS	XT	XU	XV	XW	XX	XY
七七五	XZ	YA	YB	YC	YD	YE	YF	YG	YH	YI
七七六	YJ	YK	YL	YM	YN	YO	YP	YQ	YR	YS
七七七	YT	YU	YV	YW	YX	YY	YZ	ZA	ZB	ZC
七七八	ZD	ZE	ZF	ZG	ZH	ZI	ZJ	ZK	ZL	ZM
七七九	ZN	ZO	ZP	ZQ	ZR	ZS	ZT	ZU	ZV	ZW
七八○	ZX	ZY								
七八○·一以上	ZZ									

氣象無線實況氣象報ノ例。

AQDGZ	BOMIZ	CLENN	WQVGP		
IRWIE	FREGN	VSXLE	HTPKZ		
JSJAG	GSOLO	KTGBP	LUNKX		
MUWAQ	NUZAX	OSFBN	SSZAE		
PTNHT	QSTFH	RQPGU	TSEAP		

譯文

地名	氣壓	天氣	風力	風向
石垣島	754.6	曇	4-5	NNW
那覇	750.4	曇	8-9	NNW
名瀬	744.4	雨	8-9	N
鹿兒島	756.4	曇	4-5	NE
室戸岬	759.1	曇	8-9	E
富江	757.3	曇	4-5	N
濱松	761.8	雨	4-5	E
布良	763.6	雨	2-3	NNW
父島	760.4	晴	2-3	SE
境	760.9	雨	4-5	NNE
皆月	762.7	晴	4-5	NE
石巻	766.0	雨	2-3	WNW
函館	766.9	晴	2-3	ENE
紗那	767.2	晴	2-3	WNW
水浦	760.0	晴	4-5	N
元山	762.0	晴	2-3	E
雄基	763.4	曇	6-7	SSW
大連	761.4	曇	2-3	SSE
長春	755.8	曇	4-5	SW
上海	755.9	晴	2-3	NE

次ノ圖ハ上ノ實況報ヲ記入シ等壓線ヲ抽キタル實例ヲ示シタルモノナリ。

第二表　風力及天氣

風力（ビ氏階級）／天氣	晴（快晴共）	曇	雨	雪	霧
0及1（靜穩）	A	F	K	Q	V
2及3（軟風）	A	F	K	Q	V
4及5（疾風）	B	G	L	R	W
6及7（強風）	C	H	M	S	X
8及9（烈風）	D	I	N	T	Y
10以上（颶風）	E	J	P	U	Z

注意　一、階級名稱ハ便宜上之ニ近キ陸上階級名稱ヲ附セリ

注意　二、靜穩ト軟風ハ同ジ符號ナルモ風向ノ有無ニヨリ之ヲ區別シ得ベシ

第三表　風向

方向	符號
N	N
NNE	O
NE	P
ENE	Q
E	E
ESE	F
SE	G
SSE	H
S	S
SSW	T
SW	U
WSW	V
W	W
WNW	X
NW	Y
NNW	Z
靜穩	C

762
760
758
756
754
24
22
20
18
16
14
12
10
8
144

天氣圖

大正十三年十月六日
午後六時

天氣
晴
曇
雨
雪
霧

風力
(ビ氏階級)
2-3
4-5
6-7
8-9
10--

L O W

H I G H

TYPHOON

104 108 106 110 112 114 116 118 120 122 124 126 128 130 132 134 136 138 140 142 144 146 148 150 152 154 156

116 118 120 122 124 126 128 130 132 134 136 138 140 142 144

146=
243

大正十四年二月一日印刷
大正十四年二月四日發行

中央氣象臺

東京市京橋區宗十郎町十五番地
印刷者　岩村方福

東京市京橋區宗十郎町十五番地
印刷所　東京國文社

14-6=
243

大正十四年二月一日　印刷
大正十四年二月四日　發行

中央氣象臺

東京市京橋區宗十郎町十五番地
印刷者　岩村方福
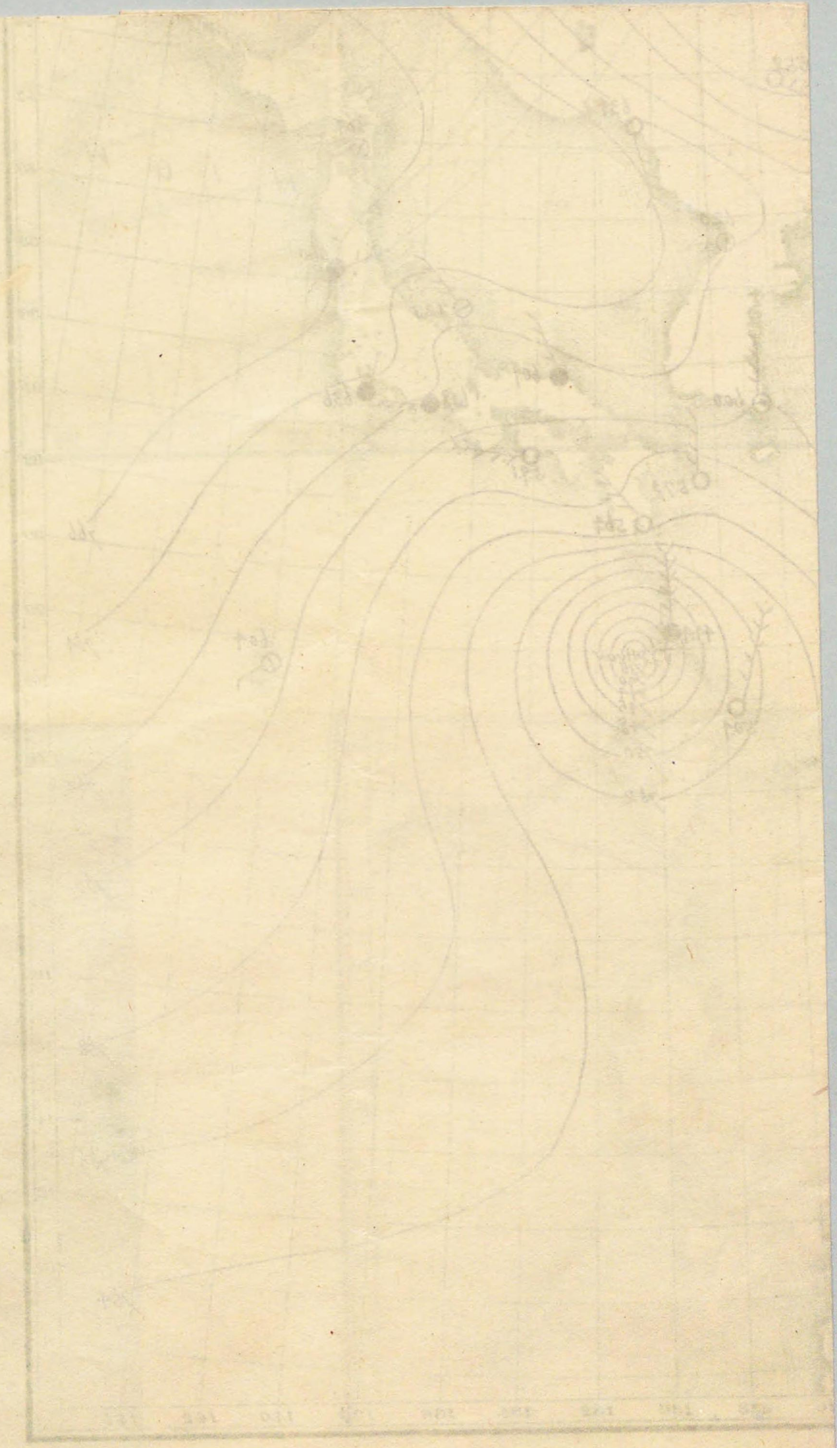
東京市京橋區宗十郎町十五番地
印刷所　東京國文社