源氏歌味歌集

下之

853
166

函號 一ノ六
書名 二十一代集
冊數 五六
類 和歌 七八

第七三

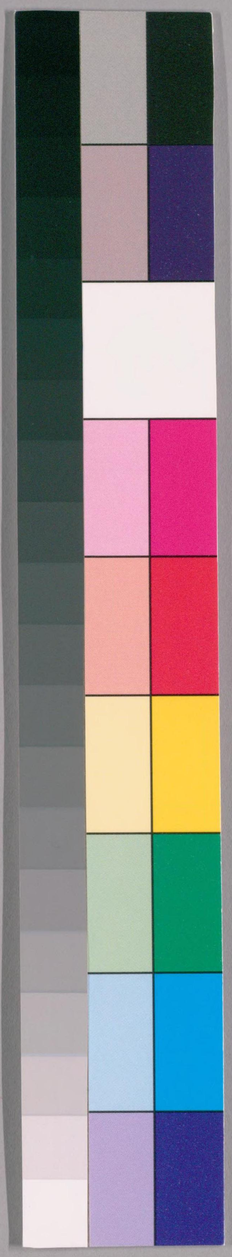

国立国会図書館　タイトル『二十一代集 400巻』 請求記号 853-166

ガラス使用

国立国会図書館　タイトル『二十一代集 400巻』 請求記号 853-166

ガラス使用

国立国会図書館　タイトル『二十一代集 400巻』 請求記号 853-166

ガラス使用

続千載和哥集巻第十一

憲平

女御藤原登子

久安百首歌

山ふかみそこともしらぬ水の色を

家乃百首歌合

初恋

ふるさとの我妻ゆゑや神さびて後京極摂政前太政大臣

第元百首

恋すてふ名のみ立ちぬる物ゆゑに

限あれば逢ふ夜の面なれ神さびて不審

物思ふ縁ゑとやをしめ

恋十首

忍ぶれど色に出でぬる物ゆゑに

百首歌奉りし時

恋すてふおの後ぬる物ゆゑに

国文院入道前関白太政大臣

恋の字を

恨られむ袖の涙の神ぞ知る

百首歌奉りし時

前右大臣

万十五

国立国会図書館　タイトル『二十一代集 400巻』 請求記号 853-166

ガラス使用

国立国会図書館　タイトル『二十一代集 400巻』 請求記号 853-166

ガラス使用

前大納言為世

弘安百首奉りける時

典侍親子朝臣

式乾門院御匣

前右大臣

国立国会図書館　タイトル『二十一代集 400巻』 請求記号 853-166

ガラス使用

弘安百首奇

前僧正実伊

亀山院御製

為道朝臣

源兼氏朝臣

古今九

殿富門院大輔

寛治百首歌

堂舞井入道前太政大

古今集

国立国会図書館　タイトル『二十一代集 400巻』 請求記号 853-166

ガラス使用

国立国会図書館　タイトル『二十一代集 400巻』 請求記号 853-166

ガラス使用

高階宗成朝臣

百首歌たてまつりける時

秋歌

人もをし袖の波やみちぬらむ
よもぎが露やかかるなるらん

後深草院少将内侍

寄海恋

浦ちかき君が心をそめてこそ
あまのたく藻の名にもたちけれ

前関白左大臣

百首歌たてまつりける時

秋歌

秋来ぬと袖にしらるる風の音に
なみだの露をおどろかすかな

従二位親子朝臣

入道二品親王性助

百首歌たてまつりける時

秋歌

秋のいろも袖の時雨とふるさとの
庭の木の葉をいかにとはまし

新陽明門院参河

寄若菜恋と云ふことを

おもひのみ袖のみどりにつみそめて
ねにあらはれぬ若菜なりけり

お中納言為方

百首歌たてまつりける時

津守國冬

秋歌

おのが住むさとをばかれと吹く風の
心にうとき荻の上葉かな

入道二品親王性助

百首歌たてまつりける時

秋歌

秋のいろも袖の時雨とふるさとの
庭の木の葉をいかにとはまし

新陽明門院参河

寄若菜恋と云ふことを

おもひのみ袖のみどりにつみそめて
ねにあらはれぬ若菜なりけり

お中納言為方

百首歌たてまつりける時

津守國冬

秋歌

おのが住むさとをばかれと吹く風の
心にうとき荻の上葉かな

後深草院少将内侍

寄海恋

浦ちかき君が心をそめてこそ
あまのたく藻の名にもたちけれ

前関白左大臣

百首歌たてまつりける時

秋歌

秋来ぬと袖にしらるる風の音に
なみだの露をおどろかすかな

従二位親子朝臣

神もいさめぬ（伊）
　　中将経忠
ちはやぶる神のみるめよ浦こそ（業平）
わたつみもおそれむ神の
　　源為氏朝臣
人ものを思ふ乃浦こそ（ことを）
いさよはん神よおもわるるなみ
　　前参議親隆
水上も親王家こそ宮の河（ことを）

人をおもふ心
　　平時範
弘長三年九月晦日内裏にて三首会講
ふるかはの神よりなみの
それもうき涙の河の
　　前参議雅有
なでふことなき波の川の神よりも
　　中将雅冬朝臣
思ふ事なりぬるさえのかみ
　　少将内侍
百年の命も一時
いかにくれまでそめの（古）神ぞ

国立国会図書館　タイトル『二十一代集 400巻』 請求記号 853-166
ガラス使用

下もえの雲ひの煙まつ升しほそそる立ちん

おん袖そ乃雨そふるまで春日社升そこの

ふるなまくもそ天の夕

紗弘法師妹

うちうち雨そなおん

夕姫なおんそそと雨よりひと

古すゝお巻の信やきんやうくゝ

右弁さく雨そ雨ふるやうえ弘乃

女御殿子安里

かしはやく煙よそそ海そ

くそひと神のおん家

乃

又みそち

ひとのまりうちそうれ

めそとやくまほろくもにほ

衣裁そひと神のおまひ

ほよし 女御

りにやくおそうそ

うちれいとのそ

深まり

名不百首字乃

僧正行意

雪の浦式夕け

ふりそれまゝ木よ人そ

古て

ふるようおんなひとり

まちわびつゝもつまも

ふうふるまひ

家

人めそ今八うまし春霞

前参議

判官代輔親

家集不載

鳥羽殿の秋の夜

ふけゆくまゝに

月のおもしろくて

ひとりうそ

ふきあけの風のいとさむくて

ひとりねのとこのうへ

秋和撰恋二ほ神

おもひやるそらもつれなき

うらもなくかこちもてゆく

今出川院近衛

国立国会図書館　タイトル『二十一代集 400巻』 請求記号 853-166

ガラス使用

[illegible]
[illegible]
[illegible]

ころころ後冷

題不知

柿本人麿

国立国会図書館　タイトル『二十一代集 400巻』 請求記号 853-166
ガラス使用

家
いひ物わすれ
ありてふる川の清のりる
七夕つめ
ひろう
和国の景
古
人丸
従三位行
宗源院御製
七夕つめ
森原親永朝臣
後鳥羽院御製
弘長内裏百首
前大納言為氏
七夕
かけまかいそみま
水通恋
今上御製
入道前太政大臣
前大納言為家
七夕
方二

万九

国立国会図書館　タイトル『二十一代集 400巻』 請求記号 853-166

ガラス使用

あしの葉の露も未だ移ろはで
龜山法皇製
千五百番哥合に
時もわく夏ふかの葉の
業平
ちりそふ
いふせんかたなきの浦やそりこまうつさ姫のうさ
大納言經信
わまおさく浦の姫乃書ふたをみるさるものあそうた
東宮傳師信
法皇長寛二くめ法皇六角殿に

いかまうくうのまれ
攝政太政大臣
恋
恋すてふわれなさとや
後京極攝政前太政大臣
袖の海乃わまれか第さ
皇太后宮大夫俊成
恋てのちん姫の書ふ
道命阿闍梨
いふせんおその浦のしるまへとろ
平通盛
みるまつのうらなけれ

国立国会図書館　タイトル『二十一代集 400巻』 請求記号 853-166
ガラス使用

我神ようゝゝ之の浪のうへれ　菅原資明
名所百首の中より
ゆふなぎの海士の塩やき煙こそ
うすくも
雲鴻のそらまよひあまの捨衣
松安百そ首の中より　正三位知家
お奈良坂忠定
ゆくすゑもいのりの浦よ神風や　大納言源通
御幸
ゆふ日さす御裳濯川　前参議雅有
おま衣わまこそ神のうつみてもみるうれしかりけり
あめの通ひ路　菅原師光
ふるさとにみぬめの浦ておまし流
うそくもにみぬめの浦ておまし流
古
うふんうそおまし流
我名いふ時の浦ておまし

百首の中に 関白内大臣

山のはやらぬ初のみそら海のうへまで春人ぞなき

法印権大僧都道一

桜花散る秋のうらみだにそへてよ人こそ帰らぬ春二条院讃岐

みるさへ涙もやどる初桜 永福門院内侍

知らずみのうらに我あり春の海 永福門院小兵衛督

帰るかりやまづ忘れぬる春の夜 尊親法師

弘安百首の時

桜中納言公雄

雁帰る 百首歌たてまつりける時

百首歌めしける時 法皇御製

蓬生のまちつけてまつ人もなし 二条法親王覚助

そのつらからぬ心のみえて 古

春雨のふるにつけても人の老ぬる

国立国会図書館　タイトル『二十一代集 400巻』 請求記号 853-166

ガラス使用

平宣時朝臣

[illegible]

民部丞實教

[illegible]

不審

[illegible]

[illegible]

[illegible]

平宗實朝臣

後の世と聞くもをかしう候
中務の宮の親王家の合よ
不審
あひうもせうそこのあるもおかしう
思の外よ
乃洪法師
法服姿
逢ふことも命のうちにあらばこそ
津守宣平
思一つ思ひ入れてをいふ甲斐もなし
人のあるへき
千載集一已生於大納言実国
前原を清野
あつまれる所にて
いてよ千
ハつ〳〵さ十
後の世と聞くもをかしう候
源親長朝臣
中務の宮の親王家の合よ
権大納言實卿
命こそ逢ふことのうちにあらばこそ
乃洪法師
お大納言
命こそ逢ふことのうちにあらばこそ
新元百首
国立国会図書館　タイトル『二十一代集 400巻』 請求記号 853-166
ガラス使用

百首寄時　六条内大臣

ガラス使用

前大納言為氏

権中納言為相

寄雪祝といへる

神垣の杉のゆふてをくれ

雪ふかき

前大納言為世

二条院讃岐家

神垣の杉のゆふ手もかくれ

雪ふかきまで

前大納言為世

住吉歌合に住吉

月前祝といへる

神垣や

住吉御製

神垣のみむろの杉の手向草

幾年経ぬる

前大納言為世

後拾遺

神垣のみむろの杉の手向草

幾年経ぬる

前大納言為世

国立国会図書館　タイトル『二十一代集 400巻』 請求記号 853-166

ガラス使用

万十二
古

家
元良親王

葉平

国立国会図書館　タイトル『二十一代集 400巻』 請求記号 853-166

ガラス使用

大納言
平幼氏
紀俊文
中原師親
従二位経尹

前大納言為世
お春門雅香
従二位為明
中原師実

国立国会図書館　タイトル『二十一代集 400巻』 請求記号 853-166

ガラス使用

贈従二位為子

宮さまをもいかゝまいらんと契しまゝを歎しも

為子

身さへかたのめしまゝの命そと平家富貴の

世中の人の語りぬる事ともを

中務卿親訳家物語

従二条流伝之

時人よりもおもひ捨られ

時尚宮乃事を経奏といふ事を

贈従三位為子

為子

契おくこゝろもうきにしも書なれぬ筆の跡也

おく

契しとも書せまし筆の跡

今上御製

伏ゐてみこのみよの時也尚宮乃事を奏し

贈従三位為世

為世

仰そふくいたゞきおきてかゝるをも

今上御製

なのつゝしみをみるにつけてもそのおやの

題しらず　順徳院御製

いつのよもいつもかはらぬ君が代の
　ためしに出る山の端の月

国立国会図書館　タイトル『二十一代集 400巻』 請求記号 853-166
ガラス使用

前大納言為世卿春日社奉納和
歌
きのふやこ(こん)ふ(ふる)ゆきをそ(そら)
たにつらね
不審
さえわたるこほりの人をおもふ
かな
前大納言経長卿
(朱書)「一本結」
右大弁宰相
ゆくものもそいふりせんまりをたにの
雪
法眼源承
我恋の煙しまをもつとをゆふの空
嘉元百首
(朱書)「時分恋」

(朱書)「津守国助」
おもふそれのつらさもひとみそめ
永仁二年八月十五夜和歌十首
月
(朱書)「為道勧吉」
いくそ年月のうつりもかはるを
永仁元年八月十五夜和歌十首
(朱書)「津守国助」
ふりすてし秋
(朱書)「為道勧吉」
物の後ともあるまじくおもほえて
(朱書)「津守国助」
たにつら
(朱書)「宰相典侍」

国立国会図書館　タイトル『二十一代集 400巻』 請求記号 853-166
ガラス使用

大江設圃女

三善春衡約言

前中納言資名

贈従三位

前右宰大貳俊憲

菅原宗綱

前大僧正実範

後拾遺集

権大納言師実

今もわけくるまもなくあるは

後拾遺集

従二位資房

なくしてもつもれば雪のそでさえに
あるかなきかのあとをとどめん

従彼家集

為頼家集

雪積家ゝうゝみわたされ
ゝ雪ゝゝゝゝ

従彼家集

ゝゝゝゝゝ
ゝゝゝゝゝ
ゝゝゝゝゝ

百首奉時
入道右大臣
こよひてつくしれるかなと
詠りける折のうた
たいらの
純時朝臣
ふりにしてつくしれるかなと通ひの
寛治百首奉時
左衛門督小宰相
思きやうきふしふりし袖をまた
恋の歌とて
後二條院御製

[illegible]
[illegible]
[illegible]

入道前太政大臣

[illegible]

[illegible]

[illegible]

三善康衡朝臣

題をとりて詩を作りて時刻を移すに
源奥行朝臣

民部卿藤原宣教

国立国会図書館　タイトル『二十一代集 400巻』 請求記号 853-166

ガラス使用

行恵と　上河製
人丸
もとうぢ
行恵
あやこふかくさや人のなか
雲文権守有忠
極義門流
行恵
ゆきかふ列のかずくれ
行恵
こけてもおきぬ杖の柳
枕草成久
行恵
はるやらん人もあめの
藤原春拓
姫
たのもとうの列
姫人します
三善貞康
荻原秀長
荻原宗秀

国立国会図書館　タイトル『二十一代集 400巻』 請求記号 853-166
ガラス使用

藤原家経

[illegible]
[illegible]の純乃刻をもとめ
紅安一百そ言なりまる時

[illegible]
[illegible]
[illegible]

百首歌たてまつりし時

ふるさとの花をしのべばほととぎす

山ぢの雲のあなたにぞ聞く

正安四年六月三首歌

をよ河辺初夏

岡寺古おとつ瀬川ゆくみなれ

百首歌たてまつりし時

ふるさとの花のしがらみ

恋歌中に

ふりつもる我身の年の

寄治百首歌めしけるついでに

後堀河院御製

女の許まかりてかへりけさは

百首歌たてまつりし時

春雨のこやの

百首歌奉時

濱ちどりなくや入江の

正治百首歌

たび衣春雨

賀茂久世

ながめつる花の雫に

女のもとよりかへりてあしたに

おもかるる秋乃以の
夜半

うつゝやもあるうつゝの夢ともむすひおきけるうら
後朝の恋ゝ心を
きのふおもかるる秋の涙うそ朝の袂うら
別くも猶も歎き添きぬの袖を独ねさせよするれ
百そ代のちき一時に
といひてをのうきぬく立別るゝ
二条后親王光助

大納言隆博

気もやそれき黄の袖と物の秘よ物の思ひ
人を拘ひく堰ぬ涙うそ一筋
参議雅経

とゝまらぬきみあり紀の
たいらの
素性法師

いつゝ立ち帰りみん志賀のみさとに袖のひち時そなる
家よ百そ代のみ行もる時恋を
光明峯寺入道前摂政太政大臣

消なのあま乃塩焼衣をのれ

おもてまでうつるこの花のうつりあふらくくく

権中納言公雄

花のころかつみるものもなかりけり古おもひおきつる人の心を

弘安百首歌たてまつりける時

前参議能清

ふるさとの我がやどもあれぬ人のうゑをきし松のかげのみ

人の鏡のうらに書付侍りける

前参議能清

面影をうつすものとも思はずよ見えぬ人をうつす鏡は

題しらず

前参議利行

そこひなきおもひもあるを侍りしものの心のうちぞ

藤原宗秀

かくれぬるわれうきをみるあまの縄あるかひのなぎはえてこん

業平朝臣伊勢の下向しける時、狩衣の袖に書付侍りける

女房の許へ

伊

よそながら神のいさむる道なくは大淀人のみまくほしさに

業平朝臣

門

逢ふことをみるめもあるを神のいさむる道なくはなし

月前述懐

中納言兼輔

家

淀川や水勢をそへてなれ行くもうき名の月の廻てぞ見る

西行
月ゝそ秋をへだてぬ友ぞこひしき袖のなみだや
為経
長月もいくあり明をなかめきて思ふ人こそ

別くもふくる明をまちえんちぎりて卅一首乃内

百首哥奉一時

乃大臣

月ゆゑもこよひばかりと契をきて思ふ人こそ

正和二年九月盡日十首哥めされけるに

今上御製

帝待戀

今よりと思ひたのめしまつ人の

忘のみをこそ

後京極攝政御製

為兼卿

忘れをも恨のうへの行末は

百首哥奉時

皇太后宮大夫俊成

別路のわれをも人のおもふ哉

二条院讃岐

中納言俊秀

時のまもわすれやはする

万土

前参議教長

きぬの別をうき物と

法印圓勇

袖をみな涙のそこにうつる神の月哉

丹波惠寿郎

[illegible]まで神[illegible]濱へ[illegible]
[illegible]
[illegible]

人心うつろひ
人もうつ人
ほと
みつ
佳吾
前大納言忠良
長月
和泉式部

後撰　源信
千載雑上
園位
和泉式部

恋歌四

題不知

家 坂上是則

秋山の木の下露は染めぬ色に
袖のみ濡れて人を恋ふとは

九条右大臣

秋ごとの紅葉の錦神な月
時雨の染むる名にこそありけれ

建仁元年五十首歌奉りし時

お中納言定家

思ふ我方うつろふ色のあいもこ

恋の歌の中に

前大納言為氏

袖の涙をくちなしに
さそふ秋の風の色うらめしく露ぞこぼるる

千五百番歌合に 二条院讃岐

我のみや人目つつむと思ふらん
今朝逢ひそめてものを

光明峯寺入道前摂政太政大臣

しのぶ恋人の名を書きて我方もなき秋の夕

洞院摂政家百首歌よみおほせて

万七
石上ふる
いてそ
まつ
縄手
家
つる

前権僧正寛顕

平重時朝臣

参議雅経

丹波経長朝臣

平宗宣朝臣

大江貞重

従二位経子

従二位寧子

親意法師

唯教法師

国立国会図書館　タイトル『二十一代集 400巻』 請求記号 853-166

ガラス使用

續古今集
權中納言通俊

源義氏朝臣

式乃入明親王

權大納言公教

祭主神祇大副

源義行

永仁二年亀山院
御時五十首
津守國助

あ間大臣

權大納言兼季

永陽門院

国立国会図書館　タイトル『二十一代集 400巻』 請求記号 853-166

ガラス使用

金葉三上
白河院御幸中
納言
千載春上
上西門院兵衛

春風

藤原宗行

前大僧正慈円

権二条院讃岐

中宮

和光同塵

僧正覚円

前大納言為氏

順徳院御製

[illegible]

月もまた[illegible]

信實朝臣

[illegible]

月前眺望といへる心を

大納言家摂

[illegible]

為道朝臣

[illegible]

題しらず

新院御集

[illegible]

太政大臣

[illegible]

前參議雅春

[illegible]

[illegible]

国立国会図書館　タイトル『二十一代集 400巻』 請求記号 853-166

ガラス使用

[illegible]

義園法師

嘉元百首奉[illegible]

前中納言経継

廣義門院

[illegible]

基俊

[illegible]

[illegible]

[illegible]

弘長門葉百首会 寄月恋

おもふかたみとうとんの月

お大納言良教

寄空中恋

いふかひなき古人の月のあはれ

津守国助

ひとりもる涙よこそ月

北二位局

うれはうつる袖のさらしも古

弘安百首会 寄月述懐

和大僧正浄弁

[illegible]の袖のなみだ

[illegible]

寄月恋

平貞嗣

嫁よう[illegible]

中院雅有

[illegible]

[illegible]

[illegible]

寛永の乃中よ
みそもおそ年 当主三年
いろ花弁秋乃芳そうの
百首の内
我のそ思のおのそ庵よ
前参議家訳
もりそす
今いそ芳そそるのおろ
弘安百首そ訳めさ
藤山流御製

しとお江流んそ衛
れおもりあやるくそ庵そ人の面
中宮
うるそひあ巻ぬ歌あるん
右設左宮
ふそ芳むり流
前参議家訳
ひもうそりん
藤山流御製

なり世よみそもうひるそ芳りる人の面訳
寛永のそそろみ仍宮
四三位局寛
芳おくそ文おそのうん庵そまれぬそ女
前中納言成良
とのつろみやその歌面ありる芳歌なりん
源重之女
あのいろ芳そうひるけまそ人そ神そ海外そ院
平貞文家哥合よ會後慈
貫之

国立国会図書館　タイトル『二十一代集 400巻』 請求記号 853-166
ガラス使用

恵喜五

いひ初てよくなりもてゆく人の

平兼盛

家
ゆくすゑのたのもしげなる山のさま小松まばらに霞たる程

いろづきはじめたるもみぢ女房などのそこはかとなくうちながめたる

檜中納言敦忠

家
うき事もつゝまれぬ夜の涙かな袂ばかりを濡すとおもへば

前中納言定家

なくさめむ人もあらなん秋の夜の月をもあはれとおもふ心を

伊勢
ふるいもやうのおもの
一わらはべなどこと
いつもそこはかとなく

未の葉あてこのかたの夕ぐれなど

信實朝臣

袂ばかりぬるゝ物とは

後撰集一已出歌不知 隆久朝臣

いそぐらむ山のとなりの

よ 後撰

先後朝にすゝめやる前大納言為氏

恋ごとをいかにせよとか

松虫の音をきくにつけても

恋ごとをいかにせよとか

松虫の音をきくにつけても

嘉元百首歌奉
[illegible]
[illegible]
[illegible]
[illegible]
永仁二年八月十
月前相公
[illegible]
[illegible]
恋の心
[illegible]
今[illegible]
[illegible]
[illegible]
[illegible]

百首のめされつついそよ

法印定覚

一五十七
わすれなのみつのはるのくれ
火のおかのくれつのわすれなりほゆるも

うらみてもひとをかぎりのこよひかな
恨ぬ乃ちをよるもなきかな

院御製

名もつらしみもわすれ草波のあさゆふ施なるらん

左衛門院御製

とのつらさへうき人の海ちのあまをもなほ

右

法二位家隆

こがるる袖しほれあふ海士のもしほのうらみそのなみ

法二位家隆

題しらず

平時元

いかにせんうらよりほかの真清水ぞそなるうきをも

権僧正園基

行末ながくむすぶ海士のあま衣袖とそめてうきよを

前原宰相

ひとりのみをもえぬ涙乃うきねよ夜半の

正二位為家

月をいそ思ひ出ぬ時雨哉

寶治百首奉

花山院内大臣

国立国会図書館　タイトル『二十一代集 400巻』 請求記号 853-166

ガラス使用

定家
小くらのうちの山雪
とおくの下草をおさ
へて鳴鹿をきく
うそ鳴るる

海士の住里九苦やの篇
久安百首よ

忘れつゝふるさと待し
恋の中よ

典侍親子朝臣

いつおせんかと待の山乃端
久安百首よ

皇太后宮大夫俊成

うき人のふもとの松の
秋風も
こゑ更行ば
山乃端そめるとやらん

前大納言為家

浦ちかく我の棲家
園蓮法師

うき人の山乃端もれ水を
涼うねおりなるらん

平貞盛

おつる涙の
袖の雫
平時邦

大江嘉言女姉

ほのぼのと明石の浦の
朝霧に
島隠行舟
をしぞおもふ

菅原孝標女

国立国会図書館　タイトル『二十一代集 400巻』 請求記号 853-166
ガラス使用

権大納言実衡

[illegible]

藤原擧世朝臣

今上御製

[illegible]

[illegible]

[illegible]

国立国会図書館　タイトル『二十一代集 400巻』 請求記号 853-166

ガラス使用

平貞正

[illegible]人のつゝまれて
恨をも
命にそうつるわれ
[illegible]
[illegible]
[illegible]
[illegible]

[illegible]
[illegible]
[illegible]
[illegible]
[illegible]

鴨祐夏

[illegible]
[illegible]
[illegible]
[illegible]
[illegible]

法印行玄

[illegible]
[illegible]
[illegible]
[illegible]
[illegible]

853
166

3224

国立国会図書館　タイトル『二十一代集 400巻』 請求記号 853-166

ガラス使用

国立国会図書館　　タイトル『二十一代集 400巻』 請求記号 853-166

ガラス使用