

9 V 119

1  
3

明治  
三十五年

三重縣統計書

全



○ 正 誤

頁數	行又八欄	誤	正	頁數	行又八欄	誤	正
一四	六行八欄九、六〇五		九、六〇五	二五八	三行十四欄三		一
三〇	二行二〇、六九		二〇、六九	全	四行五欄		一
四七	二行 海外渡航人員ノ二 (渡航國別)		海外渡航人員ノ二 (渡航國別)	全	四行六欄		三一
九九	十八行九七二		九七二	全	四行十三欄		三一
一〇六	六行一〇		一〇	二九八	四行十四欄		一二九
一四五	四行 久間田製糸會 社工場		久間田製糸會社工場	三一五	十九行 九		八四、六七七
一四六	二行十三欄 馬力ハ符		製造家數及工産物總 額額額市別其一	三三五	十六行 八四、六六七		二二、三五八
一五一	二行 製造家數及工産物 總額額額市別其一		額額額市別其一	三六一	十九行 二、三五八		明治三十五年十二月 三十一日現在
一五八	十一行 子他其絲入木綿		子他其絲入木綿	三八三	十八行 卅一月現在		三十一日現在
一五九	十四行 九五〇四二		九五〇四二	三八四	四行 第二二八		第二二八
一六一	第一二九表 六四〇、〇六五		六四〇、〇六六	三八七	初行 自殺セシ人		自殺セシ人
一八〇	總計ノ末欄 三、二四五		「度」ヲ脱ス	全	十八行 五欄		一
一八三	八行 三十四年ノ下		「度」ヲ脱ス	全	十九行 四欄		五
一九〇	二行 一六、〇〇ノ上		△印ヲ脱ス	四五七	十九行 五欄		
二一一	九行 三一、六八五		一二一、六八五	全	六行 一ヲ脱ス		
二四一	下段四行 河保		河保	要中	工業摘 産業組合ハ五ノ誤リ		一七、七三六、三八四
二五八	三行 五欄			全上	工業摘 工産物總額		一七、七三九、三三三
全	三行 六欄				織物一、七四四、六二七		一、七四一、六三三
全	三行 十三欄						



凡例

此篇ハ本縣管内ニ於ケル諸般統計ノ表章ニシテ其材料ハ廳中各部署、郡市役所、警察署、町村役場、學校病院等ヨリ徴セルモノニ係リ主トシテ明治三十五年ノ事實ヲ掲載ス而シテ其消長増減ヲ覽ルニ便ナルガ爲メ概テ前四ヶ年ノ事實ヲ列載セリト雖其調査ノ有無ニ依リ間々之ヲ缺クモナリ

一篇中部門ヲ分チテ左ノ二十二綱トス而シテ重要事實ノ總數ヲ摘探シ要覽トシテ掲記スルノ外尚各部門ニ於テ事實ノ總數ヲ摘探シ其部門ノ初ニ於テ之ヲ示ス

第一	地籍	第二	氣象	第三	戸口	第四	農業
第五	牧畜	第六	森林	第七	漁業	第八	工業
第九	商業	第十	金融及貯蓄	第十一	交通	第十二	土功
第十三	學事	第十四	衛生	第十五	社寺	第十六	褒賞及救助
第十七	兵事	第十八	警察	第十九	監獄	第二十	財政
第二十一	議會	第二十二	官吏及公文書				

明治 37 4 2 内交

- 一 諸表題目中何々(一)(二)(三)又ハ(上)(中)(下)ト記スルモノハ同類ノ事實ヲ數表ニ分割シ若ハ同一ノ事實ヲ異様ニ表章セルモノナリ
- 一 諸表題目ノ下ニ明治何年ト書スルハ一周曆年間ノ事實明治何年度ト書スルハ一會計年度又ハ一學事統計年度(其年四月一日ヨリ翌年三月三十一日マデ)ノ事實明治何年月日現在ト書スルハ其月日ニ於ケル現在數ナリ
- 一 諸表概テ郡市別ト爲スト雖其區別ナキモノハ管轄區域等ニ依リ掲記セリ又郡市別等ノ表式ニシテ郡市名等ヲ掲ケザルモノハ全ク記載スベキ事實ナキニ依リ之ヲ省キタルモノナリ
- 一 一篇中戸數人口ノ比例ハ概テ各其年未現在ノ現住戸口ヲ以テ算出セリ
- 一 諸表ノ事實ハ圓、石、里、町、貫、斤等ノ一位ニ止ムト雖人口又ハ段別比例等ニシテ少數ニ涉ルモノハ其以下ニ及ホスモノアリ

凡例



一諸表事實ノ總數間々其内譯ト符合セザルモノアルハ四捨五入ノ算法ヲ用キ計算セルニ依ル但シ同種ノ事實ニシテ前後相同シカラザルモノアルハ各表調査ノ目的方法各相異ナルニ依ルモノナリ

一諸表中(？)印ヲ填セルモノハ調査ノ闕如スルモノ及事實ノ疑ハシキモノ(―)線ヲ記セルハ全ク事實ナキモノ(○)印ヲ附セルハ事實之レ有ルモ少數ニシテ掲記スルニ足ラザルモノナリ

一諸表中數字ノ右傍ニ(、)點ヲ附セルハ千位及百萬位ニシテ(●)點ヲ施セルハ其一位ヲ示スモノナリ

一前記ノ外特ニ異例ノ方法ヲ以テ計記スルモノハ各其表末ニ説明セリ

明治三十七年三月

三重縣知事官房

目次

要覽

第一	土地	一
第二	戶數	二
第三	人員	全
第四	物產	三
第五	租稅	五
第六	土地之部	
第七	地勢	一
第八	本縣ノ位置	三
第九	國郡市ノ面積及席袤	全
第十	郡市區畫	五
第十一	警察區畫	六
第十二	土木工區々畫	八
第十三	官有地	九
第十四	民有々租地ノ一(郡市別)	一〇
第十五	民有々租地ノ二(地目別)	一
第十六	民有免租地、無租地(郡市別)	二
第十七	民有年期地、變換地(郡市別)	三
第十八	土地賣買價額ノ一	四
第十九	土地賣買價額ノ二	六
第二十	氣象之部	
第二十一	氣象ノ一(溫度)	一
第二十二	氣象ノ二(最多風向)	九
第二十三	氣象ノ三(雨天日數)	全



第一七	氣象ノ四(雨雪量).....	二	一
第一八	戸口之部		
第一九	戸數及人員郡市別.....	二	三
第二〇	市街(人口十萬以上)ノ戸數及人口.....	二	四
第二一	本籍人及現住人死産ノ一(郡市別).....	二	六
第二二	本籍人出生及現住人死産ノ二(月別).....	二	七
第二三	本籍人出生及現住人死産ノ二(月別).....	二	八
第二四	本籍人死亡(郡市別).....	二	九
第二五	本籍人婚姻離婚(郡市別).....	三	〇
第二六	婚姻夫妻身上別.....	三	一
第二七	本籍人死亡婚姻離婚(月別).....	三	二
第二八	就除籍國籍得喪失踪者等.....	三	三
第二九	人口出入.....	三	四
第三〇	現住人員職業別.....	三	六
第三一	現住人出生、死亡人員(郡市別).....	三	七
第三二	現住人出生(職業別).....	三	八
第三三	現住人死亡(月別).....	三	九
第三四	現住人婚姻離婚(郡市別).....	四	〇
第三五	現住生存死亡人員年齡對照.....	四	一
第三六	海外渡航人員ノ一(郡市別).....	四	六
第三七	海外渡航人員ノ二(渡航國別).....	四	七
第三八	在留外國人.....	四	八
	直接國稅納稅別人員.....	四	八
	農業之部		

第三九	農業戸數.....	五	一
第四〇	農業人員.....	五	二
第四一	農業會社.....	五	三
第四二	耕作地段別.....	五	四
第四三	耕作地荒蕪段別.....	五	六
第四四	農產物總價額.....	全	八
第四五	重要農作物總數郡市別累年比較.....	五	九
第四六	重要農作物種類別累年比較ノ一.....	五	〇
第四七	重要農作物種類別累年比較ノ二.....	六	〇
第四八	重要農作物細別ノ一(米).....	六	二
第四九	重要農作物細別ノ二(麥).....	六	三
第五〇	重要農作物細別ノ三(大豆、小豆、粟、黍).....	六	五
第五一	重要農作物細別ノ四(稗、蕎麥、甘藷、馬鈴薯).....	六	六
第五二	重要農作物細別ノ五(菜種、實綿、藍葉、葉煙草).....	六	七
第五三	雜農作物(郡市別).....	六	八
第五四	製茶家及茶園.....	六	九
第五五	養蠶家及桑園.....	七	一
第五六	繭總數.....	七	二
第五七	繭細別ノ一(春蠶).....	七	三
第五八	繭細別ノ二(夏蠶).....	七	四
第五九	繭細別ノ三(秋蠶).....	七	五
第六〇	蠶種.....	七	七
第六一	農業館.....	七	八
第六二	農業館.....	七	九



○牧畜之部

第六三	牧畜會社.....	八	一	丁
第六四	牛現在數(種類別).....	全	二	丁
第六五	種牡牛.....	八	三	丁
第六六	產牛及斃牛.....	八	四	丁
第六七	屠牛.....	八	五	丁
第六八	牛乳搾取高.....	八	六	丁
第六九	馬現在數(種類別).....	八	七	丁
第七〇	產馬、斃馬及屠馬.....	八	八	丁
第七一	羊、豚.....	八	九	丁
第七二	屠豚.....	九	〇	丁
第七三	養鷄.....	九	一	丁
第七四	獸醫及蹄鐵工.....	九	二	丁
第七五	○森林之部			
第七六	國有森林原野.....	九	三	丁
第七七	國有森林新植、補植.....	九	四	丁
第七八	國有森林新植、補植樹種別.....	九	五	丁
第七九	國有森林伐採.....	九	六	丁
第八〇	國有森林伐採樹種別.....	九	七	丁
第八一	國有林野ノ收入.....	九	八	丁
第八二	國有林野ノ被害.....	九	九	丁
第八三	民有森林.....	一〇	〇	丁
第八四	民有森林植栽ノ一段別.....	一〇	一	丁
	民有森林植栽ノ二段(木數).....	一〇	二	丁

○漁業之部

第八五	民有森林植栽ノ三(經費).....	一〇	三	丁
第八六	民有森林補植.....	一〇	四	丁
第八七	民有森林天然下種.....	一〇	五	丁
第八八	民有林產物總價額.....	一〇	六	丁
第八九	民有林產物細別ノ一(用材、薪炭材).....	一〇	七	丁
第九〇	民有林產物細別ノ二(竹).....	一〇	八	丁
第九一	民有林產物細別ノ三(雜類).....	一〇	九	丁
第九二	鑛產.....	一一	〇	丁
第九三	狩獵人員.....	一一	一	丁
第九四	漁業戶數.....	一一	二	丁
第九五	漁業人員.....	一一	三	丁
第九六	漁業會社.....	一一	四	丁
第九七	水產物總價額郡市別累年比較.....	一一	五	丁
第九八	水產捕獲價額細別ノ一.....	一一	六	丁
第九九	水產捕獲價額細別ノ二.....	一一	七	丁
第一〇〇	水產捕獲價額細別ノ三.....	一一	八	丁
第一〇一	水產捕獲價額細別ノ四.....	一一	九	丁
第一〇二	水產捕獲價額細別ノ五.....	一一	〇	丁
第一〇三	水產捕獲價額細別ノ六.....	一一	一	丁
第一〇四	水產製造品價額細別ノ一.....	一一	二	丁
第一〇五	水產製造品價額細別ノ二.....	一一	三	丁
第一〇六	水產製造品價額細別ノ三.....	一一	四	丁
第一〇七	水產製造品價額細別ノ四.....	一一	五	丁



第一〇八	製鹽	二八丁
第一〇九	養殖	二九丁
第一一〇	遠洋漁業	三〇丁
第一一一	漁船數及新造、廢用	三一丁
第一一二	難破漁船數	三二丁
○工業之部		
第一一三	工業戶口	三三丁
第一一四	工業會社	三四丁
第一一五	工場	三七丁
第一一六	製絲工場	四二丁
第一一七	機業戶數	四八丁
第一一八	水車	四九丁
第一一九	製造家數及工產物總價額郡市別其一	五一丁
第一二〇	製造家數及工產物總價額郡市別其二	五二丁
第一二一	製造家數及工產物總價額郡市別累年比較	五三丁
第一二二	工產物細別ノ一(綿糸紡績)	五四丁
第一二三	工產物細別ノ二(蠶糸)	五五丁
第一二四	工產物細別ノ三(清酒)	五六丁
第一二五	工產物細別ノ四其一(絹織物)	五七丁
第一二六	工產物細別ノ四其二(絹綿交織物)	五八丁
第一二七	工產物細別ノ四其三(綿織物)	五九丁
第一二八	工產物細別ノ四其四(麻織物)	六〇丁
第一二九	工產物細別ノ五(菓子)	六一丁
第一三〇	工產物細別ノ六(油類)	六二丁

第一三一	工產物細別ノ七(醬油)	六三丁
第一三二	工產物細別ノ八(溜)	六四丁
第一三三	工產物細別ノ九(煙草)	六五丁
第一三四	工產物細別ノ十(漁網)	六六丁
第一三五	工產物細別ノ十一(鐵物)	六七丁
第一三六	工產物細別ノ十二(陶磁器)	六八丁
第一三七	工產物細別ノ十三(土器)	六九丁
第一三八	工產物細別ノ十四(瓦)	七〇丁
第一三九	工產物細別ノ十五(味噌)	七一丁
第一四〇	工產物細別ノ十六(足袋裝束)	七二丁
第一四一	工產物細別ノ十七(油滓)	七三丁
第一四二	工產物細別ノ十八(素麵類)	七四丁
第一四三	工產物細別ノ十九(傘)	七五丁
第一四四	工產物細別ノ二十(紙類)	七六丁
第一四五	工產物細別ノ二十一(漆器)	七七丁
第一四六	工產物細別ノ二十二(茶箱)	七八丁
第一四七	工產物細別ノ二十三(麻裏草履)	七九丁
第一四八	工產物細別ノ二十四(燻耐)	八〇丁
第一四九	工產物細別ノ二十五(雜類ノ一)	八一丁
第一五〇	工產物細別ノ二十五(雜類ノ二)	八二丁
第一五一	工產物細別ノ二十五(雜類ノ三)	八三丁
第一五二	工產物細別ノ二十五(雜類ノ四)	八四丁
第一五三	度量衡器製作修覆及販賣所	八五丁
第一五四	度量衡器製作及販賣高	八六丁



第一五五	量衡器修覆.....	一八六丁
第一五六	度量衡器檢定.....	一八七丁
第一五七	勞働者ノ賃銀.....	一八八丁
第一五八	石炭消費高.....	一九一丁

○商業之部

第一五九	商業戶口.....	一九三丁
第一六〇	商事會社總覽.....	一九四丁
第一六一	會社郡市別.....	一九六丁
第一六二	商業會社.....	一九七丁
第一六三	取引所.....	一九九丁
第一六四	商業會議所.....	二〇〇丁
第一六五	重要物產同業組合.....	二〇一丁
第一六六	產業組合.....	二〇二丁
第一六七	取引所米穀賣買石數及金額.....	二〇三丁
第一六八	取引所米穀賣買平均價額.....	二〇四丁
第一六九	輸出入品元價總額.....	二〇七丁
第一七〇	輸出品元價.....	二一〇丁
第一七一	輸入品元價.....	二一三丁
第一七二	諸商市場數及賣上金高.....	二一五丁
第一七三	物價ノ一(津市).....	二一八丁
第一七四	物價ノ二(四日市).....	二二六丁

○金融及貯蓄之部

第一七五	銀行.....	二二三丁
第一七六	銀行營業ノ景况.....	二二六丁
第一七七	農工銀行貸付金.....	二二八丁
第一七八	質屋貸出金高.....	二三一丁
第一七九	郵便爲替.....	二三二丁
第一八〇	貯金ノ一(郵便貯金).....	二三三丁
第一八一	貯金ノ二(組合貯蓄金).....	二三四丁
第一八二	銀行貸付年利及割引日歩(月別).....	三三六丁

○交通之部

第一八三	道路ノ上(郡市別).....	三三九丁
第一八四	道路ノ下(街道別).....	三四〇丁
第一八五	橋梁ノ上(橋實別).....	三五〇丁
第一八六	橋梁ノ中(間數別).....	三五二丁
第一八七	橋梁ノ下(街道別).....	三六二丁
第一八八	電信.....	三六四丁
第一八九	郵便.....	三六五丁
第一九〇	小包郵便.....	三六七丁
第一九一	電燈.....	三六九丁
第一九二	電話交換度數及料金.....	三七一丁
第一九三	運輸會社.....	三七〇丁
第一九四	鐵道線路哩數.....	三七一丁
第一九五	鐵道ノ乘客、貨物及運賃.....	三七三丁
第一九六	車輛.....	三七五丁
第一九七	船舶.....	三七六丁
第一九八	著名港津船舶出入.....	三七七丁
第一九九	燈臺.....	三七八丁



○土功之部

第二〇〇	道路ノ新築改築及修繕ノ上(坪數)	二七九
第二〇一	道路ノ新築改築及修繕ノ下(費金)	二八〇
第二〇二	橋梁ノ新築架換修繕坪數及費金	二八一
第二〇三	各街道別道路橋梁費累年比較	二八二
第二〇四	河岸及堤防(現在)	二八五
第二〇五	河岸及堤防ノ築造修繕	二八六
第二〇六	河川別堤防改築修繕費累年比較	二八七
第二〇七	港灣及潮除堤防改築修繕費	二九六
第二〇八	土砂扞止費ノ一(種目別)	二九七
第二〇九	土砂扞止費ノ二(河川別)	全
第二一〇	溜池及水路ノ上(現在)	二九八
第二一一	溜池及水路ノ中(新設及修繕ノ個所坪數)	二九九
第二一二	溜池及水路ノ下(新設及修繕費)	三〇〇
第二一三	上水	三〇一
○學事之部		
第二一四	學齡兒童	三〇三
第二一五	學齡兒童就學猶豫人員及免除人員	三〇五
第二一六	市町村立小學校及教授者	三〇六
第二一七	市町村立小學校教員平均日俸	三〇九
第二一八	小學校教員檢定	三一〇
第二一九	市町村立小學校兒童	三一
第二二〇	市町村立小學校卒業兒童	三一
第二二一	小學校ニ屬スル收入金ノ一(郡市別)	三一三

第二二二	小學校ニ屬スル收入金ノ二(科目別)	三一四
第二二三	小學校費支出ノ一(郡市別)	三一五
第二二四	小學校費支出ノ二(科目別)	三一六
第二二五	小學校資産ノ一(郡市別)	三一七
第二二六	小學校資産ノ二(種類別)	三一八
第二二七	小學校基本財産ノ一(郡市別)	三一九
第二二八	小學校基本財産ノ二(種類別)	三二〇
第二二九	幼稚園	三二一
第三三〇	師範學校	全
第三三一	師範學校附屬小學校	三二三
第三三二	中學校(縣立)	全
第三三三	高等女學校	三二五
第三三四	專門學校	三二六
第三三五	實業學校	全
第三三六	實業補習學校	三二七
第三三七	各種學校ノ一(小學校ニ類スルモノ)	全
第三三八	各種學校ノ二(中學校ニ類スルモノ)	三二八
第三三九	各種學校ノ三(其他ノ各種學校)	全
第三四〇	圖書館(私立)	三二九
○衛生之部		
第三四一	醫師(郡市別)	三三一
第三四二	產婆、鍼、灸、吸角、蝨針(郡市別)	三三二
第三四三	病院	三三三
第三四四	藥劑師、藥種商、製藥者及賣藥	三三四



第二四五	現住死亡者病性別ノ一(郡市別)	三三五丁
第二四六	現住死亡者病性別ノ二(月別)	三三七丁
第二四七	現住死亡者病性別ノ三(職業別)	三三八丁
第二四八	現住死亡者病性別ノ四(年齡別)	全
第二四九	傳染病流行病患者病名別ノ一(郡市別)	三四〇丁
第二五〇	傳染病流行病患者病名別ノ二(月別)	全
第二五一	傳染病流行病患者病名別ノ三(年齡別)	三四一丁
第二五二	傳染病流行病患者病名別總數累年比較	三四二丁
第二五三	傳染病流行病死亡者病名別ノ一(郡市別)	三四二丁
第二五四	傳染病流行病死亡者病名別ノ二(月別)	三四三丁
第二五五	傳染病流行病死亡者病名別ノ三(年齡別)	三四四丁
第二五六	傳染病流行病死亡者病名別總數累年比較	三四五丁
第二五七	中毒患者及死亡者	全
第二五八	種痘ノ一(郡市別)	三四六丁
第二五九	種痘ノ二(年齡別)	三四七丁
第二六〇	病院患者ノ一(普通病)	三四八丁
第二六一	病院患者ノ二(眼病)	三四九丁
第二六二	病院患者ノ三(微毒)	三五〇丁
第二六三	縣立學校生徒病性別患者及死亡者累年比較	全
第二六四	娼妓微毒検査	三五一丁
第二六五	市町村衛生費ノ收入(豫算)	三五三丁
第二六六	市町村衛生費ノ支出(精算)	三五五丁
第二六七	衛生ニ關スル諸費ノ支出累年比較(精算)	三五六丁

○社寺之部

第二六八	神社	三五七丁
第二六九	神職	三五八丁
第二七〇	寺院及佛堂	三五九丁
第二七一	住職	三六〇丁
第二七二	神佛教務所及説教所	三六一丁
第二七三	耶穌教會及講義所	三六二丁
第二七四	褒賞及救助之部	
第二七五	受賞人員ノ一(種類別)	三六五丁
第二七六	受賞人員ノ二(郡市別)	全
第二七七	國費恤救人員	三六七丁
第二七八	行旅病人及死亡人ノ一	三六八丁
第二七八	行旅病人及死亡人ノ二	三六九丁
第二七九	○兵事之部	
第二八〇	陸海軍人ノ上(兵種別)	三七一丁
第二八一	陸海軍人ノ下(階級別)	三七二丁
第二八二	徵兵人員	三七三丁
第二八三	徵兵検査實員教育ノ程度	三七四丁
第二八三	海軍志願兵	三七五丁
第二八四	○警察之部	
第二八四	就捕犯罪人及諸犯罪人員ノ一(署別)	三七七丁
第二八五	就捕犯罪人及諸犯罪人員ノ二(罪名別)	三七八丁
第二八六	違警罪處斷人員	三七九丁
第二八七	監視人員	三八一丁
第二八八	變死人員ノ一(署別)	三八三丁



第二八九	變死人員ノ二(累年比較)	三八四丁
第二九〇	自殺者ノ月別及所爲	三八五丁
第二九一	自殺者ノ年齢及因由	三八六丁
第二九二	變死セントシテ死ニ至ラザリシ人員	三八七丁
第二九三	救護	三八八丁
第二九四	棄兒	三九〇丁
第二九五	盜難ニ罹リシ家屋船舶及人員ノ一(署別)	全
第二九六	盜難ニ罹リシ家屋船舶及人員ノ二(月別)	三九二丁
第二九七	盜難ニ罹リシ價額ノ一(署別)	三九三丁
第二九八	盜難ニ罹リシ價額ノ二(月別)	三九五丁
第二九九	盜難ニ罹リシ價額ノ一(署別)	全
第三〇〇	盜難ニ罹リシ價額ノ二(月別)	三九七丁
第三〇一	盜難ニ罹リシ價額ノ一(署別)	三九八丁
第三〇二	盜難ニ罹リシ價額ノ二(月別)	三九九丁
第三〇三	盜難ニ罹リシ價額ノ一(署別)	四〇〇丁
第三〇四	盜難ニ罹リシ價額ノ二(月別)	四〇一丁
第三〇五	銃砲及彈藥ノ賣買	全
第三〇六	集會	四〇三丁
第三〇七	新聞紙及雜誌	四〇五丁
第三〇八	取締ニ關スル諸營業ノ一	四〇八丁
第三〇九	取締ニ關スル諸營業ノ二	四一〇丁
第三一〇	取締ニ關スル諸營業ノ三	四一一丁
第三一一	取締ニ關スル諸營業開廢業累年比較	四一三丁
第三一二	貸座敷	四一五丁

第三一三	娼妓	四一七丁
第三一四	警察上ノ雜事	四一九丁
第三一五	警察上ニ死傷セシ人員	四二〇丁
第三一六	警察上ノ褒賞及恩給救助	四二一丁
第三一七	巡查退職給助人員及金額	四二二丁
第三一八	巡查勤續年數俸給別	全

○監獄之部

第三一九	監獄官吏	四二五丁
第三二〇	在監人員ノ上(署別)	全
第三二一	在監人員ノ下(月別)	四二六丁
第三二二	在監人延人員(署別)	四二七丁
第三二三	新入監囚人ノ上(郡市別)	四二八丁
第三二四	新入監囚人ノ中(刑名別)	四二九丁
第三二五	新入監囚人ノ下(年齢其他ノ別)	全
第三二六	監獄出入人員	四三三丁
第三二七	在監人ノ罹病及死亡	四三四丁
第三二八	在監人ノ賞	全
第三二九	在監人ノ罰	四三五丁
第三三〇	出監者遷善ノ上(署別)	四三六丁
第三三一	出監者遷善ノ下(年齢及身上別)	全
第三三二	在監人ノ作業	四三八丁
第三三三	監獄署ノ經費	全

○財政之部

第三三四	諸稅負擔(郡市別)	四四一丁
------	-----------	------



第二八九	變死人員ノ二(累年比較).....	三八四丁
第二九〇	自殺者月別及所爲.....	三八五丁
第二九一	自殺者ノ年齢及因由.....	三八六丁
第二九二	變死セントシテ死ニ至ラザリシ人員救護.....	三八七丁
第二九三	棄兒.....	三八八丁
第二九四	盜難ニ罹リシ家屋船舶及人員ノ一(署別).....	三九〇丁
第二九五	盜難ニ罹リシ家屋船舶及人員ノ二(月別).....	三九二丁
第二九六	盜難ニ罹リシ價額ノ一(署別).....	三九三丁
第二九七	盜難ニ罹リシ價額ノ二(月別).....	三九五丁
第二九八	盜難ニ罹リシ價額ノ一(署別).....	三九五丁
第二九九	盜難ニ罹リシ價額ノ二(月別).....	三九七丁
第三〇〇	盜贓物發見價額ノ一(署別).....	三九七丁
第三〇〇	盜贓物發見價額ノ二(日別).....	三九七丁
第三〇一	消防組.....	三九八丁
第三〇二	火災ノ上(署別).....	三九九丁
第三〇三	火災ノ中(月別).....	四〇一丁
第三〇四	火災ノ下(累年比較).....	四〇二丁
第三〇五	銃砲及彈藥ノ賣買.....	四〇三丁
第三〇六	集會.....	四〇三丁
第三〇七	新聞紙及雜誌.....	四〇五丁
第三〇八	取締ニ關スル諸營業ノ一.....	四〇八丁
第三〇九	取締ニ關スル諸營業ノ二.....	四一〇丁
第三一〇	取締ニ關スル諸營業ノ三.....	四一一丁
第三一一	取締ニ關スル諸營業開廢業累年比較.....	四一三丁
第三一二	貸座敷.....	四一五丁

第三一三	娼妓.....	四一七丁
第三一四	警察上ノ雜事.....	四一九丁
第三一五	警察上ニ死傷セシ人員.....	四二〇丁
第三一六	警察上ノ褒賞及恩給救助.....	四二一丁
第三一七	巡查退職給助人員及金額.....	四二二丁
第三一八	巡查勤續年數俸給別.....	四二二丁

○監獄之部

第三一九	監獄官吏.....	四二五丁
第三二〇	在監人員ノ上(署別).....	全丁
第三二一	在監人員ノ下(月別).....	四二六丁
第三二二	在監人延人員(署別).....	四二七丁
第三二三	新入監囚人ノ上(郡市別).....	四二八丁
第三二四	新入監囚人ノ中(刑名別).....	四二九丁
第三二五	新入監囚人ノ下(年齢其他ノ別).....	全丁
第三二六	監獄出入人員.....	四三三丁
第三二七	在監人ノ罹病及死亡.....	四三四丁
第三二八	在監人ノ賞.....	全丁
第三二九	在監人ノ罰.....	四三五丁
第三三〇	出監者遷善ノ上(署別).....	四三六丁
第三三一	出監者遷善ノ下(年齢及身上別).....	全丁
第三三二	在監人ノ作業.....	四三八丁
第三三三	監獄署ノ經費.....	全丁

○財政之部

第三三四	諸稅負擔(郡市別).....	四四一丁
------	----------------	------



第三三五	國稅ノ上(郡市別).....	四四二丁
第三三六	國稅ノ下(稅目別).....	四四三丁
第三三七	國稅滯納人員及稅額(缺損).....	四四四丁
第三三八	國庫稅外收入.....	四四四丁
第三三九	國庫支出ノ縣經費.....	四四五丁
第三四〇	賞勳年金及恩給受領人員.....	四四六丁
第三四一	賞勳年金及恩給年額.....	四四七丁
第三四二	縣稅.....	四四八丁
第三四三	縣稅滯納處分ノ一.....	四四九丁
第三四四	縣稅滯納處分ノ二.....	四五〇丁
第三四五	縣經濟ノ一(歲入).....	四五一丁
第三四六	縣經濟ノ二(歲出).....	四五二丁
第三四七	縣經濟ノ三(特別會計歲入出).....	四五四丁
第三四八	郡經濟ノ一(歲入).....	四五五丁
第三四九	郡經濟ノ二(歲出).....	五五六丁
第三五〇	市町村稅及夫役.....	五五七丁
第三五一	市町村經濟ノ一(歲入).....	五五九丁
第三五二	市町村經濟ノ二(歲出).....	五六〇丁
第三五三	市町村基本財產.....	五六一丁
第三五四	水利組合及水害豫防組合費ノ一(歲入).....	五六二丁
第三五五	水利組合及水害豫防組合費ノ二(歲出).....	五六四丁
第三五六	市町村稅滯納處分ノ一.....	五六六丁
第三五七	市町村稅滯納處分ノ二.....	五六七丁
第三五八	地方債.....	五六八丁

第三五九	市町村債.....	四六九丁
第三六〇	○議會之部	
第三六一	衆議院議員選舉.....	四七一丁
第三六二	縣會議員選舉.....	四七二丁
第三六三	縣會及縣參事會.....	四七三丁
第三六四	郡會議員選舉權.....	全丁
第三六五	市町村會議員選舉權.....	四七四丁
第三六六	○官吏及公文書之部	
第三六六	縣官人員及月俸累年比較.....	四七七丁
第三六六	郡吏員累年比較.....	四七九丁
第三六七	市吏員累年比較.....	四八〇丁
第三六八	町村吏員累年比較.....	全丁
第三六九	縣廳收受發送公文書累年比較.....	四八一丁



# 要覽

## ○土地

總數

四一〇、七八三町

官有地

五六、一三四町

民有地

三五四、六四九町

官有地

五六、一三四町

御料地  
國有地

一八、九五七町  
三六、七六二町

縣有地

一五町

民有租地……………三五一、七四二町

民有免租地無租地……………二、九〇七町

田	七四、二二〇町	地價	三一、八七七、二三九圓
畑	二四、九六三町	地價	四、四七七、六二二圓
市街宅地	六五七町	地價	七八五、九三三圓
郡村宅地	七、二三一町	地價	三、二二一、一五四圓
山林	二三八、七五六町	地價	五五五、三三五圓
原野	四、六一〇町	地價	一二、一二二圓
其他	一、三〇五町	地價	三三、四四五圓
計	三五一、七四二町	地價	四〇、九六二、八五〇圓



### ○戶數

總數(現住)……………一八六、八一四戶

華族	本籍戶主……………四戶
士族	全……………五、二五〇戶
平民	全……………一九七、三三三戶
計	……………二〇二、五八七戶

### ○人員

總數(現住)……………一、〇三五、六二二人

男 女

公務	……………一、〇八二人
學術	……………三五、六四四人
醫事	……………三、六二〇人
農耕	……………六三三、三九七人
商賈	……………一二〇、九六一人
製作	……………五二、五八九人
計	……………五、一八、六二六人
計	……………五、一六、九九五人

現住人口職業別

本籍人口族稱別

### ○物產

總數……………四六、六一四、六八五圓

農產	……………二〇、八九五、六九六圓
工業	……………一七、七三六、三二八圓
林產	……………二、二三〇、七七二圓
水產	……………五、四六五、四一五圓
畜產	……………二八六、四七四圓
農作物	……………一八、三九六、六八八圓
製茶	……………六一九、三一七圓
繭	……………一、七九二、六七九圓
蠶種	……………八七、〇一二圓
計	……………一、〇四〇、七五五人
計	……………一、〇二五、三五〇人
華族	……………二五、三八三人
士族	……………二、二三人
平民	……………一、〇一五、三五〇人
計	……………一、〇四〇、七五五人
其他	……………一二六、二一六人
計	……………一、〇三五、六二一人
漁業	……………五二、一一二人

農產……………二〇、八九五、六九六圓



紡績綿糸	三、八三七、五〇一圓
蠶糸	三、一六三、六七七圓
清酒	二、七二六、六八六圓
織物	一、七四一、六三三圓
菓子	六四〇、〇六六圓
油類	五三八、三三九圓
醬油	三六九、四二七圓
溜	二四一、六三一圓
煙草	二九一、七一九圓
漁網	二七四、四一一圓
鐵類	二四二、四五八圓
陶磁器	二四一、四四四圓
土器	二二三、九一五圓
瓦	二二二、〇九七圓
味噌	二二〇、四一〇圓
足袋裝束	二一四、九五八圓
油滓	二〇一、一七二圓
工產	一七、七三六、三二八圓

素麵類	一八〇、六九二圓
傘	一七一、九三九圓
紙類	一五四、二二〇圓
漆器	一三〇、三七二圓
茶箱	一一八、九〇八圓
麻裏草履	一一三、七八四圓
燒酎	一〇六、九一一圓
其他	一、二七七、九五八圓
用材	一、二二六、七一八圓
薪炭材	七九一、〇六〇圓
竹	二七、五五五圓
其他	一八五、四三九圓
捕獲物	四、〇〇三、五六三圓
製造品	一、三三七、三五八圓
製鹽	一二四、四九四圓
牛乳	一二七、四三一圓
雞卵	一五九、〇四三圓
畜產	二八六、四七四圓
水產	五、四六五、四一五圓
林產(民有)	二、二三〇、七七二圓

○租稅



總額

四、八八四、九〇二圓

國稅

三、〇六七、〇〇二圓

縣稅

八三六、四一三圓

市町村稅及夫役

九八一、四八七圓

國稅

三、〇六七、〇〇二圓

地租  
所得稅

一、三六四、七九二圓

一六一、三八三圓

營業稅

一七六、二六九圓

酒稅

一、二四九、二三五圓

其他

一一五、四二二圓

地租割

四五三、六三三圓

戶數割

一五四、一四〇圓

營業稅

五一、二七四圓

營業稅附加稅

二七、四五一圓

雜種稅

一四九、九一五圓

戶別割

四九五、九二八圓

地價割

三三二、二四二圓

營業割

九〇、四三〇圓

其他

四九、六八一圓

夫役

一三、二〇六圓

縣稅

八三六、四一三圓

市町村稅及夫役

九八一、四八七圓



總額	四、八八四、九〇二圓
國稅	三、〇六七、〇〇二圓
縣稅	八三六、四一三圓
市町村稅及夫役	九八一、四八七圓
地租	一、三六四、七九二圓
所得稅	一六一、三八三圓
營業稅	一七六、一六九圓
酒稅	一、二四九、二三五圓
其他	一一五、四二二圓
地租割	四五三、六三三圓
戶數割	一五四、一四〇圓
營業稅	五一、二七四圓
營業稅附加稅	二七、四五一圓
雜種稅	一四九、九一五圓
戶別割	四九五、九二八圓
地價割	三三二、二四二圓
營業割	九〇、四三〇圓
其他	四九、六八一圓
夫役	一三、二〇六圓

# 土地

面積	二六二、七〇	官有地段別	五六、一三四町
郡役所	一五	御料地	一八、九五七
市役所	二	國有地	三六、七六二
市町村數	三四一	縣有地	四一五
警察署	一六	民有々租地段別	三五一、七四二町
全分署	一二	畑	七四、二二〇
土木工區	五	市街宅地	二四、九六三
		郡村宅地	六五七
		山林	七、三三一
		原野	二三八、七五六
		其他	四、六一〇
			一、三〇五

土地



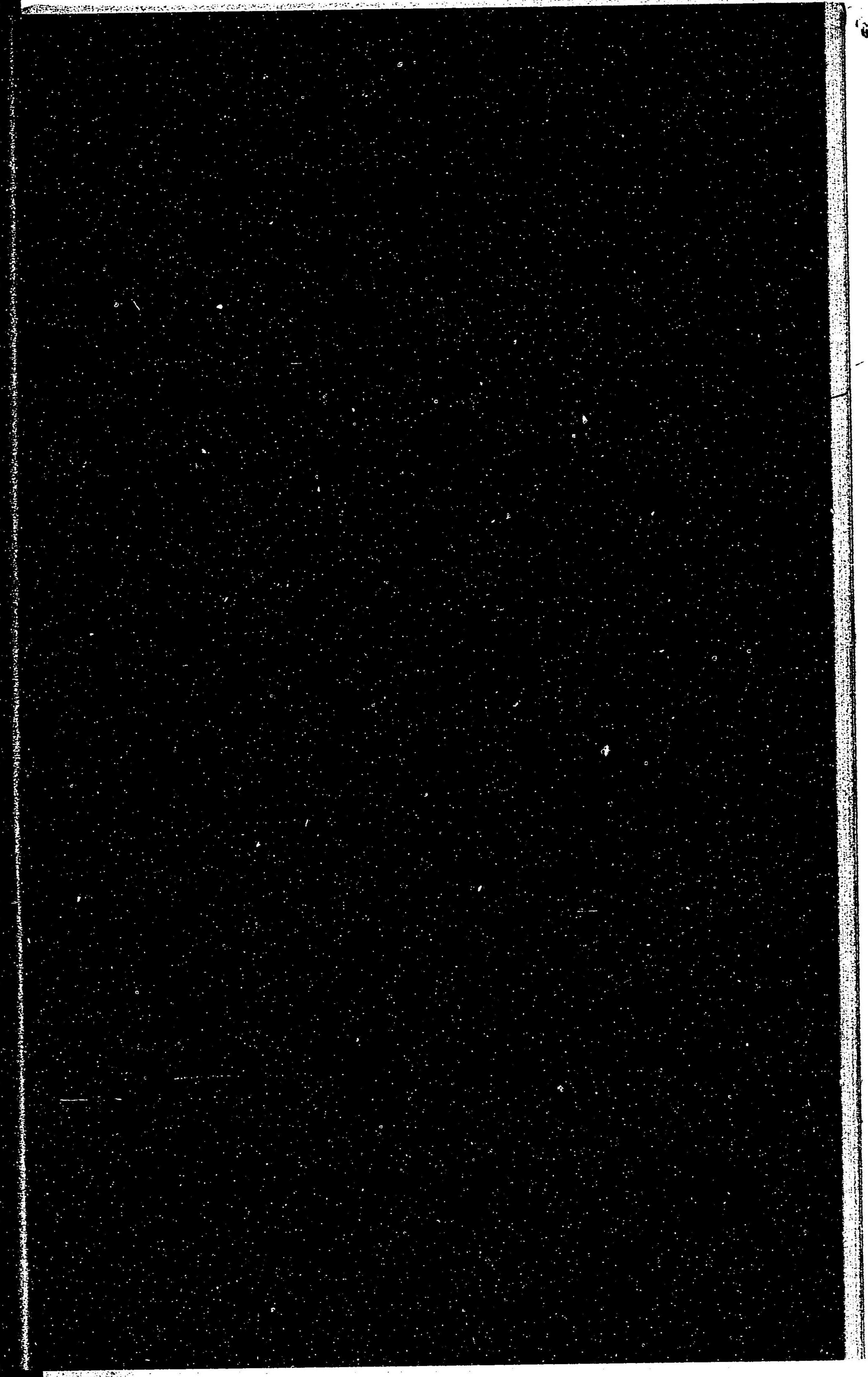
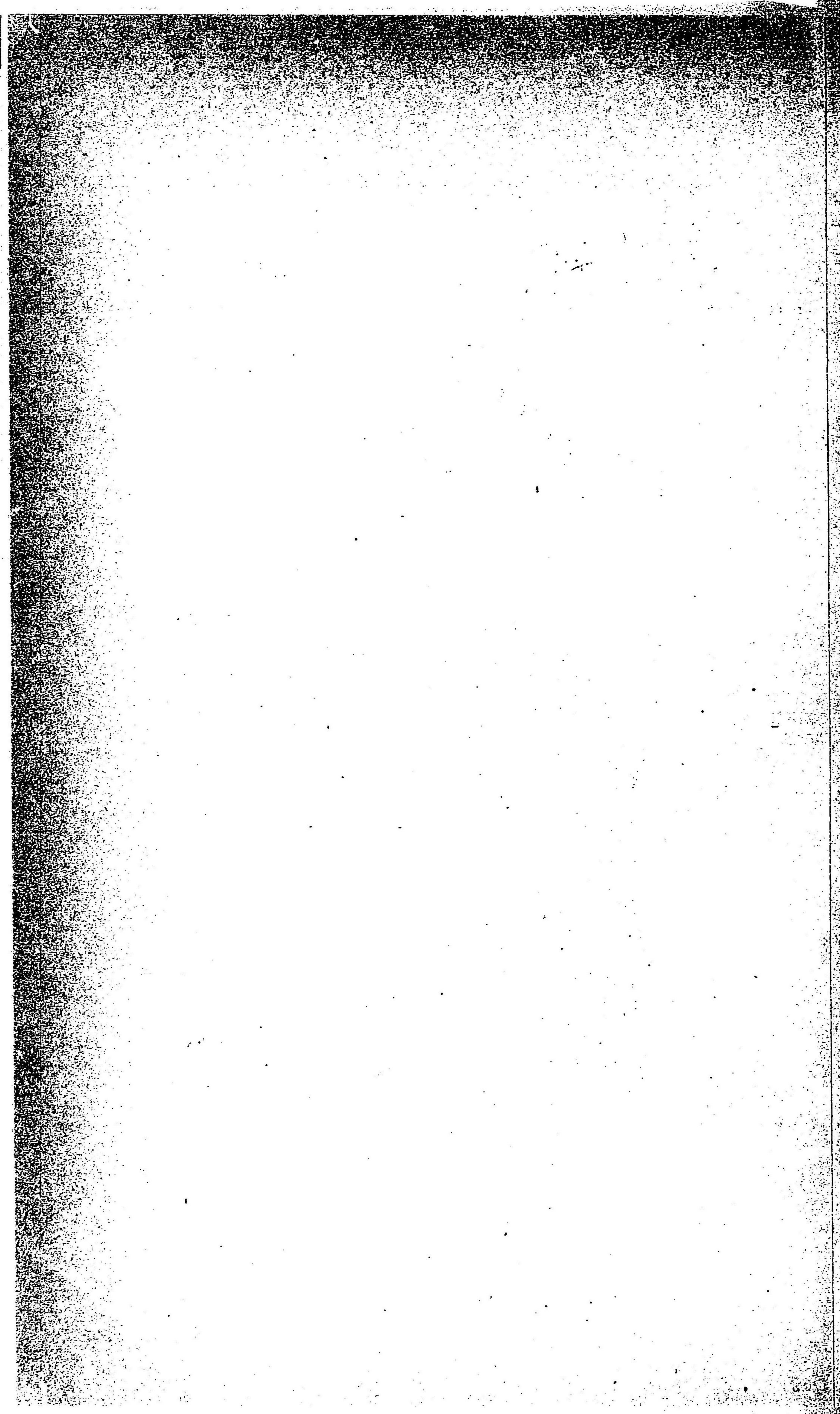



較比市郡人口ス對=理方一積面地土  
 (調末年五十三治明)

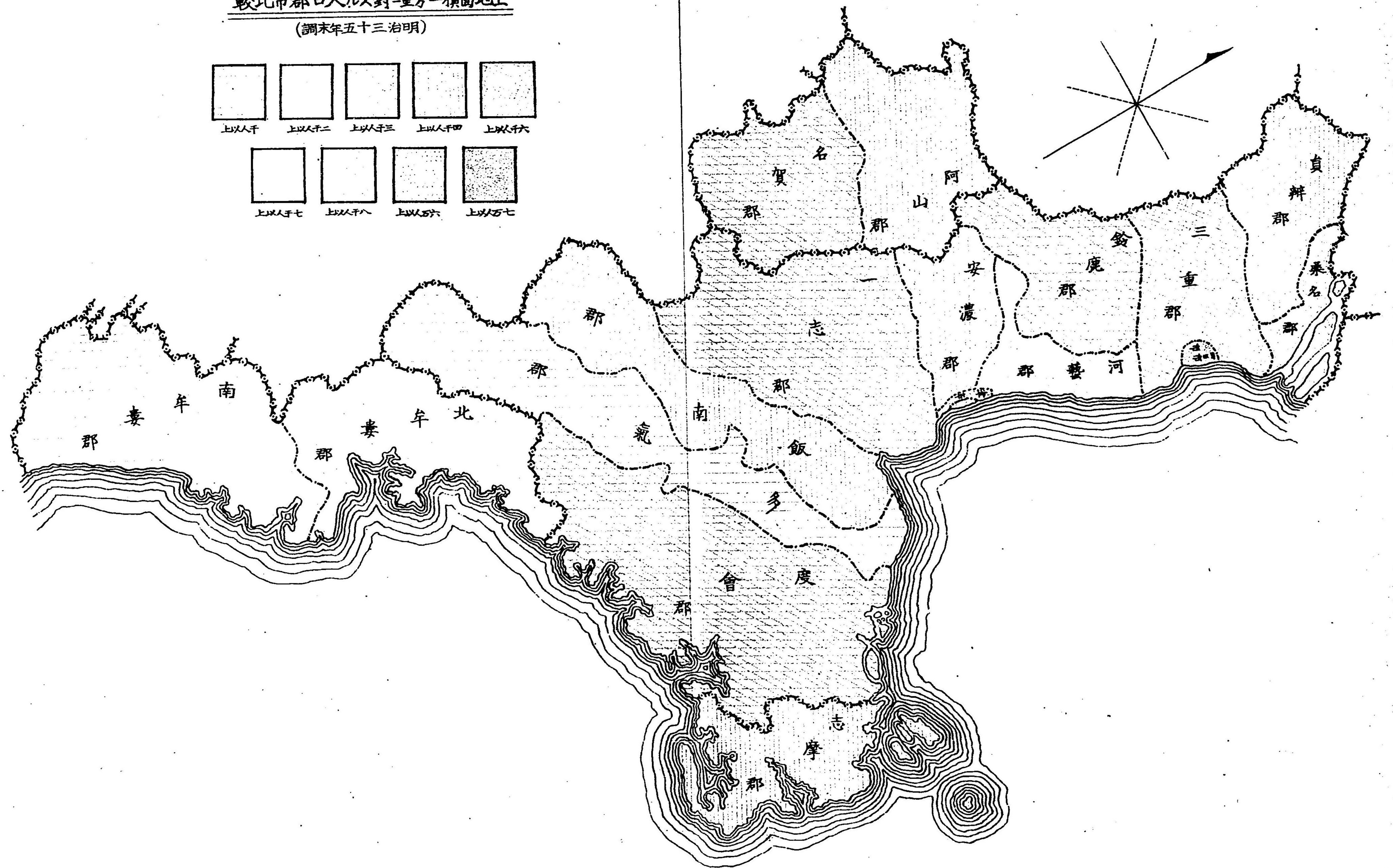
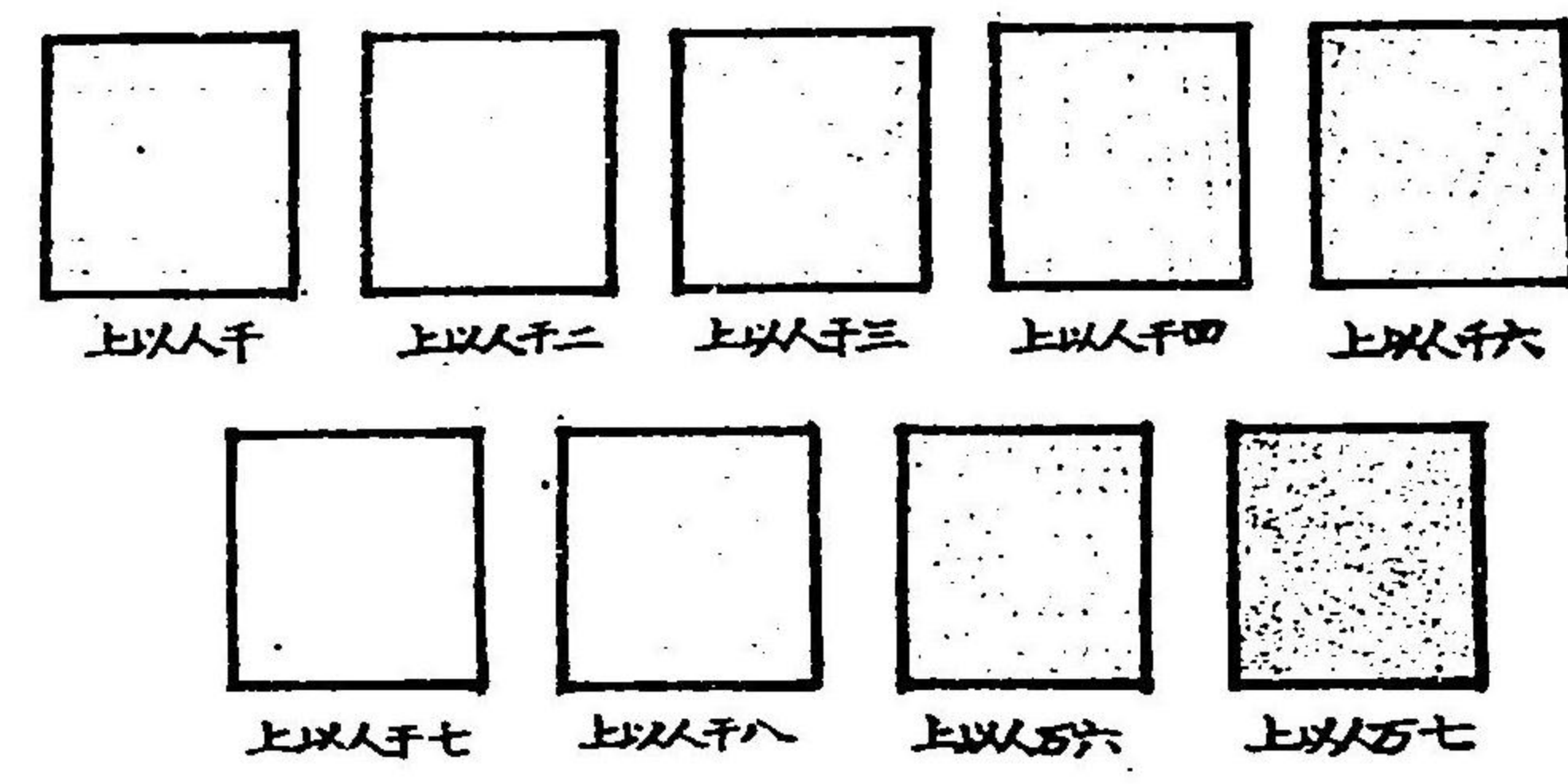



較比別反總地有官及別目地別反地租々有民

(在現日末月二十年五十三治明)

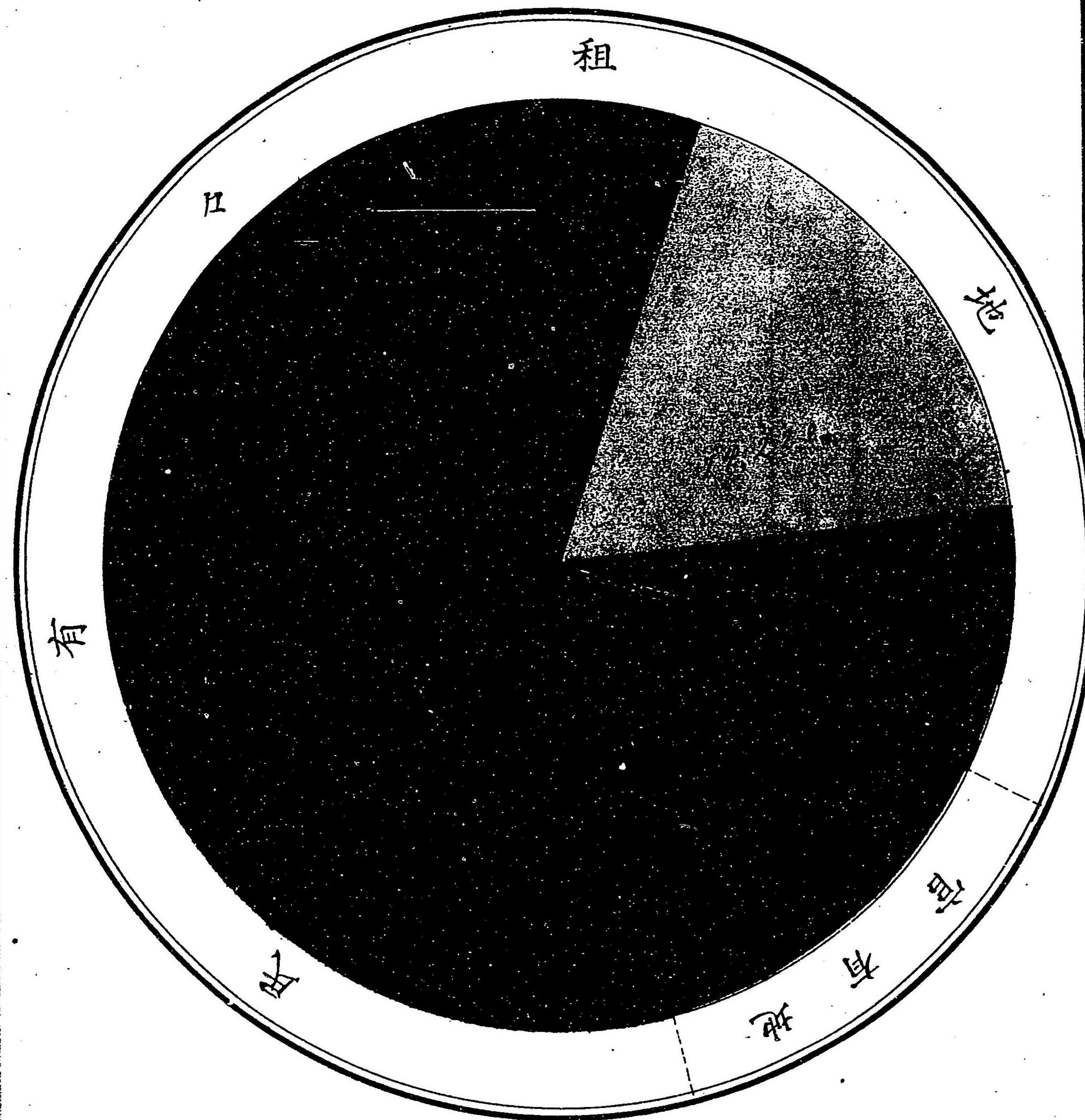



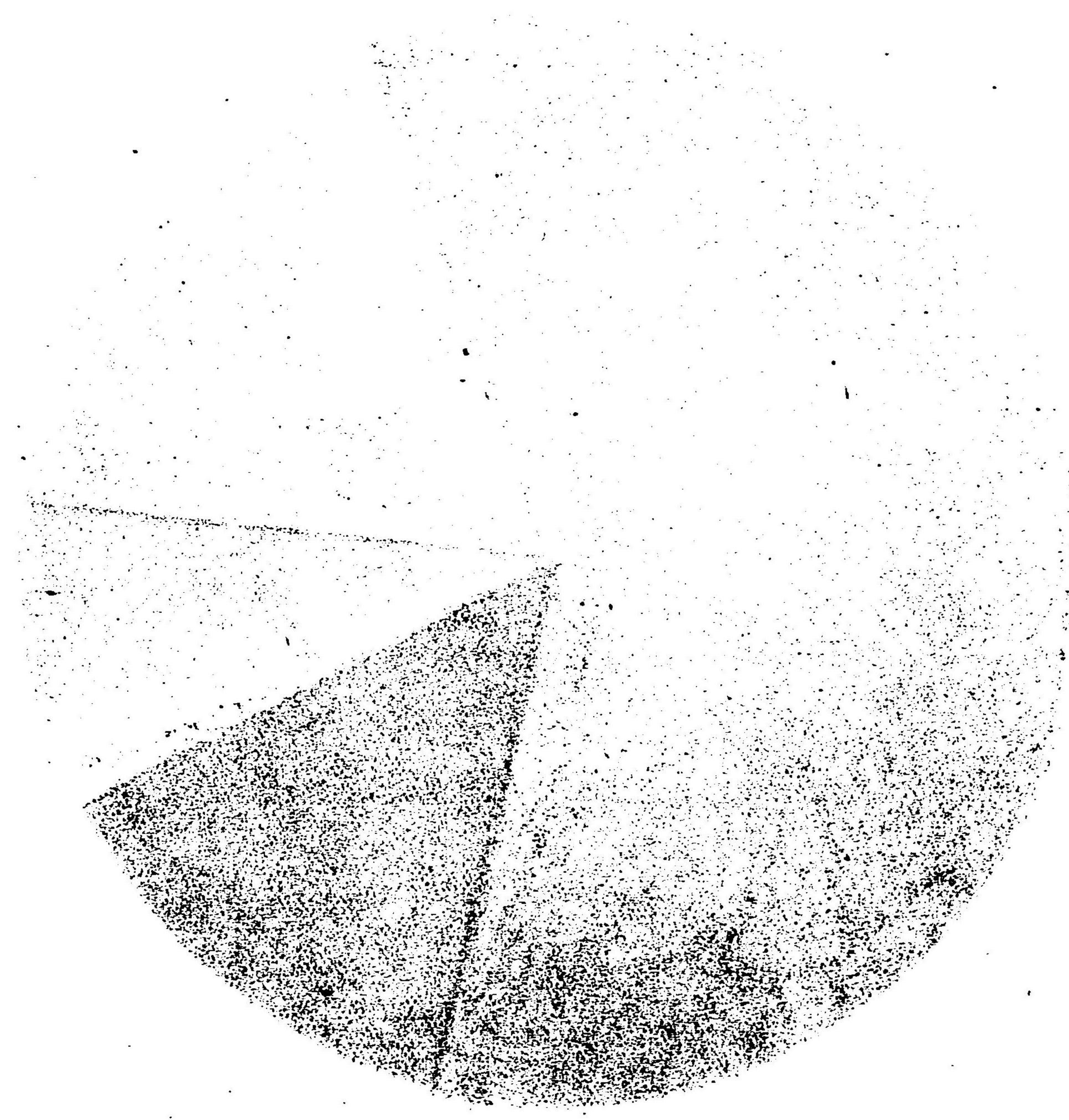

# ○土地之部

## 第一 地 勢

明治三十五年調

三重縣ハ東海道ノ西尾ニ位シ南海道ノ東頭ニ跨ル其地東北ヨリ斜ニ西南ニ延ヒ東南ハ總テ海ヲ控ヘ西北ハ概子山ニ倚リ愛知、岐阜、滋賀、京都、奈良、和歌山ノ一府五縣ト隣接ス管轄スル所伊勢、伊賀、志摩ノ三國及紀伊國南北牟婁ノ二郡タリ今其地勢ヲ大別スレハ左ノ如シ

### ○伊勢國十郡二市

**地形** 縣ノ北境ヨリ内海ニ沿ヒ南方ニ展開シテ縣地ノ大半ヲ占メ東西ノ廣キ處十  
八里十二町南北二十八里十二町アリ **山脈** 南方紀伊、大和ノ界ニ起リ西ヨリ北ニ連  
亘シ近江、美濃ノ界ニ至ル其支脈東ニ赴ク者伊勢、志摩ノ界ヲ爲ス **水脈** 諸川皆西南  
ノ山間ヨリ發シ東流シテ内海ニ注ク北境別ニ尾張、美濃ヨリ來ル者アリ南流シテ  
亦内海ニ入ル **地質** 西南部ハ山岳連亘シテ平地少ナキモ東北沿海ノ地ハ平坦膏腴  
ニシテ穀粟豐ニ稔リ又漁利ニ富ム **境界** 東ハ内海ニ臨ミ其一部志摩ニ連ル南ハ一  
半紀伊ニ接シ一半南洋ニ臨ム西ハ山嶺ヲ以テ大和、伊賀、近江ヲ劃リ北ハ上方美濃  
ニ接シ下方川ヲ隔テ、尾張ニ隣ス



○伊賀國二郡

**地形** 伊勢ノ西方ニ位シ四山圍繞シテ自ラ一區域ヲ爲シ内部モ亦丘陵起伏シテ平地少シ東西七里六町南北十一里九町アリ **山脈** 東方伊勢國界ノ山脈南スル者ハ大和ニ接シ北スル者ハ近江ニ連リ西方ハ別ニ數脈アリテ大和ト相錯ル **水脈** 諸水總テ東南ノ山間ヨリ出テ西流シテ山城ニ至リ木津川トナル **地質** 内地岡阜多シト雖沿河ノ地ハ平坦ニシテ禾穀能ク熟ス **境界** 東ハ山嶺ヲ以テ伊勢ニ界シ南ヨリ西半ハ大和ニ其西半ハ山城ニ接シ北ハ近江ニ隣ス

○志摩國一郡

**地形** 伊勢ノ東南隅ニ接シ三面海ニ瀕シテ岬灣島嶼多シ東西七里二十一町南北八里七町アリ **山脈** 伊勢南部ノ餘脈内地ニ延及シテ數多ノ丘陵トナル **水脈** 短流數條西北ノ山間ヨリ東南ニ流レテ海ニ注グ **地質** 地域福小ニシテ山岳多ク地味伊勢ニ比シテ稍劣レルモ漁獵採藻ノ利甚饒カナリ **境界** 東、南、北三方ハ海ニ臨ミ西ハ山ヲ以テ伊勢ニ界ス

○紀伊國ノ内南牟婁北牟婁二郡

**地形** 伊勢ノ南方ニ方リ地形細長東方一帶ハ海ニ面シ峰巒起伏シテ平地少シ東西十三里十七町南北十四里十一町アリ **山脈** 西方大臺ヶ原山ノ支脈郡内ニ彌漫シ總テ海濱ニ赴ク **水脈** 諸川總テ西方ノ山間ヨリ發シ東流シテ海ニ入ル **地質** 瀕海ノ地ハ多沙ニシテ山間ハ最モ植林ニ適シ長杉老檜到ル所ニ森鬱タリ **境界** 東一面ハ海ニ臨ミ北及西ハ山岳ヲ以テ伊勢、大和ニ界シ南ハ川ヲ以テ和歌山縣所管ノ東牟婁郡ニ隣ル

第二 本縣ノ位置

明治三十五年十月調

縣 應 所 在 地		管 內 極 端 ノ 經 緯 度	
地 名	經 緯 度	方 位	地 名
津市大字下部田	東 經 一三六°三〇'三五 北 緯 三四°四三'三四	東 志摩郡神島村 南 牟婁郡上川村 西 牟婁郡御船村 南 牟婁郡十社村	東 經 一三六°五九'一十 東 經 一三五°五〇'一〇 東 經 一三三°四五'一一 北 緯 三五°二五'一三
縣廳舍敷地及建坪	敷 地 六六〇八三〇 建 坪 一〇四三〇一	方 位	經 緯 度
一經度ハ英國緯度ヲ基礎トシ算出セリ 一建坪ノ内ニハ警察部并附屬廳舎ヲ包含ス			

第三 國郡市ノ面積及廣袤

明治三十五年調

國 郡 市		面 積		廣 袤	
伊 桑 員 三 鈴	鹿 重 辨 名	七方里四 一〇七四	一四八八	西 東	西 東
古木曾美村	立七和田村	五二九	六三三	北 南	北 南
水川澤村	久間田村	六三四	六三四	北 南	北 南
加久太村	西 東	一三三三	一三三三	北 南	北 南
古木曾美村	古 城 南 村	四三三	四三三	北 南	北 南
立七和田村	十 米 村	五三三	五三三	北 南	北 南
水川澤村	朝 上 村	五一〇	五一〇	北 南	北 南
久間田村	椿 生 村	五〇〇	五〇〇	北 南	北 南







役所名	所在地	市町村		面積	現住戸數	現住人口	一市町村平均人口	一市町村平均人口
		市	町					
阿山郡役所	上野町大字丸之内	二	二	一六四一	一三、二一	七〇、六八七	六二、九	四、三〇八
名賀郡役所	名張町	一	一	一、二五	八、九二七	四四、二七六	四七、〇	三、五四七
志摩郡役所	鳥羽町大字鳥羽町	二	一	一、三、四四	一〇、八九三	六三、二四七	三八、九	四、七、一三
北牟婁郡役所	尾鷲町大字尾鷲南浦	二	一	一、四、六四	五、九二七	三三、一七六	四九、四	二、二六六
南牟婁郡役所	木本町	一	一	一、四、八二	一〇、〇六四	五四、八六	四七、九	一、九〇四
津市役所	津市大字津西町	一	一	五、二	六、五一五	三五、六四七	六五、一五	六、八、五五二
四日市市役所	四日市市大字南新町	一	一	三、八	五、〇三三	三〇、二〇〇	五〇、三	七、六、三、一六
總計		三	三	二六、二七〇	一八、六、八一	一〇、三、五、六二	五、四〇	三、九、四、〇
明治卅四年(市二)		三	三	二六、二七〇	一八、四、六〇四	一〇、二、六、三五九	五、三、四	三、九、〇、七
全三十二年(市二)		三	三	二六、二七〇	一八、二、四九八	一〇、一、四、〇、六八〇	五、二、七	三、八、六、三
全三十一年(市二)		三	三	二六、二七〇	一七、七、〇九五	九、九、五、一五二	五、二	三、八、二、五
全三十一年(市二)		三	三	二六、二七〇	一七、七、〇九五	九、九、五、一五二	五、二	三、七、八、八

署名	所在地	所轄郡市	距離		派出所	駐在所	警視部	警部	巡查	計	町數	村數	現住戸數	現住人口	一人對人口
			署	署											
津市	津市	津市	五、二	五、二	六	一七	一	一	六八	六八	一	一	一三、二七〇	七五、五〇八	一、一〇
河藝郡	河藝郡神戶町	河藝郡	五、二	五、二	一	一	一	一	一	一	一	一	六、二七八	三六、五一一	一、六六〇
安濃郡	安濃郡	安濃郡	五、二	五、二	一	一	一	一	一	一	一	一	五、二九一	三三、六二二	一、七、一七
津市	津市	津市	五、二	五、二	一	一	一	一	一	一	一	一	一六、九四一	九三、八九八	一、四九〇

明治三十五年十二月三十一日現在

桑	大	龜	上	名	久	松	相	宇	鳥	尾	木
菰野	長島	泉	山	野	植	阿	居	飯	多	全	全
三重郡菰野村	桑名郡長島村	員辨郡大泉原村	鈴鹿郡龜山町	阿山郡上野町	全郡東植村	名賀郡名張町	一志郡久居町	飯南郡松阪町	多氣郡相可村	全郡荻原村	度會郡宇治山田町
全	全	全	全	全	全	全	全	全	全	全	全
一、二、五	一、二、一	一、三、一	七、一、六	一、二、〇、四	九、二、六	一、三、一、六	一、〇、〇、四	一、三、三、九	一、一、二、一	一、五、一、五	一、〇、〇、二
三、一、五	一、〇、七	一、三、一	一、一、一	四、〇、五	一、一、一	三、〇、〇	一、〇、〇	一、一、九	八、〇、二	一、一、九	一、一、〇
四	二	二	二	一	一	一	一	一	一	一	一
八	三	一	一	一	一	一	一	一	一	一	一
一	一	一	一	一	一	一	一	一	一	一	一
一、四	一、七	一、二	一、三	一、〇	一、〇	一、〇	一、〇	一、〇	一、〇	一、〇	一、〇
一、一、五	一、一、八	一、二、七	一、三、五	一、一、一	一、一、一	一、一、一	一、一、一	一、一、一	一、一、一	一、一、一	一、一、一
九	四	二	二	一	一	一	一	一	一	一	一
五、五、四、七	九、一、六〇	二、一、七〇	八、九、〇、三	一、〇、三、三三	二、八、九、八	六、六、五、八	二、二、六、九	六、二、五、八	一、六、二、五	一、八、八、一	一、八、八、一
二、七、六、八一	五、一、三、三	一、一、九、六	四、六、三、三	五、三、七、〇七	一、六、九、八〇	三、三、一、九	一、一、一、八	一、一、一、八	一、一、一、八	一、一、一、八	一、一、一、八
一、八、四、五	一、三、八、四	一、四、九、六	一、七、一、二	一、五、五、三	一、五、四、四	一、五、四、四	一、七、〇、〇	一、六、九、五	一、五、二、一	一、六、二、六	一、六、二、六
一、八、四、五	一、三、八、四	一、四、九、六	一、七、一、二	一、五、五、三	一、五、四、四	一、五、四、四	一、七、〇、〇	一、六、九、五	一、五、二、一	一、六、二、六	一、六、二、六

土地

七

土地

六











郡市	第一〇 民有年地、變換地 (郡市別) 明治三十五年一月一日現在									
	總數	荒地	低價地	開墾地	開拓地	新開地	地目變換	地類變換	地價據置	年期地
桑名	二八、〇七三	七、四九六	四、六三三	三、九九九			四、二〇四	五、三三三		
員辨	七九、六三三	七、一六六	一、七二一	三、九九九			五、九九九	一、三九八		
重地	五五、二八一	四三、七八二		一、四八〇	四七		八、五七四	一、四三九		

一本表中其他ノ内ニハ隔離病舎敷地、市役所敷地、町村役場敷地、塵芥捨場用地、公立病院敷地、郡役所敷地、農事試驗場用地ヲ合算セリ  
一本表及次表ハ明治三十五年一月一日現在トアリテ前二表ト異ルハ其調査期ヲ異ニスルヲ以テナリ

郡市	總數	荒地	低價地	開墾地	開拓地	新開地	地目變換	地類變換	年期地
阿賀	二九四	四	四八	一六	二	一	二五		
名山	四二		二八						
志摩	二七三		二二						
北牟婁	一一三		一五						
南牟婁	一一三		一四						
津市	三〇		四						
四日市	二二		一						
總計	二、九〇七	四六	三三八	六九	一四六	一六三	二一七	七九	
明治三十四年	二、八六九	四四	三三九	六九	一四六	一六三	二一七		
全三十二年	二、八四九	四三	三三九	六九	一四五	一六二	二一七		
全三十三年	二、八二八	四二	三三九	六九	一四四	一六一	二一七		

第一〇 民有免租地無租地 (郡市別) 明治三十五年一月一日現在

郡市	總數	公立學校敷地	郷社地	墳墓地	水路	溜池	堤塘	井溝	鐵道用地	林保	安道	傳染病院敷地	其他
桑名	二〇二												
員辨	二二												
三重	一七九												
鈴鹿	一七四												
河藝	一一三												
安濃	一五五												
一志	三三												
飯沼	一三五												
多氣	二三八												

地目	段別	地價	地租	筆數	一段平均地價	一段平均地租
山林	二三八、七五六	五、五三三、三三	一、八三二、二	六、七六、一九四	四、三三	〇、〇八
原野	四、六一〇	一、二二二	三九七	一〇、二三五	二、六	〇、〇九
其他	一、三〇五	三、三四四、五	一、一〇三	三、九、五八六	二、五六	〇、八五
總計	三、五、七、四二	四〇、九、六二、八五〇	一、三、六、五、二七三	三〇、〇、三、九九	一、一、六、五	〇、三八
明治三十五年	三、五、一、三三	四〇、八、七四、二七三	一、三、五、一、四六一	二、九、九、一、六三九	一、一、六、三	〇、三八五
全三十四年	三、四、七、〇、六八	四〇、七、九三、九二四	一、三、五、九、六四二	二、九、八、一、四九八	一、一、七、五	〇、三九二
全三十三年	三、四、五、八、八六	四〇、六、七、三、二六〇	一、三、五、五、六六三	二、九、六、九、一、三三八	一、一、七、六	〇、三九二
全三十二年	三、四、五、〇、五二	四〇、七、〇、九、八八七	一、三、八、二、二〇	二、九、五、五、八四三	一、四、二、二	〇、三五三

土地

十三

土地

十三











氣  
象

氣

象



# ○氣象之部

第一四

氣象ノ一 (温度)

〔ハ度〕

明治三十五年

月次	一	二	三	四	五	六	七	八	九	十	十	均	平			
觀測地	桑名	大原	海藏	龜山	上野	名張	白子	津	久居	松阪	西	相	可山	田鳥	尾鷲	木本
桑名	三・九	五・二	一〇・五	一三・六	一九・一	二三・一	二五・六	二六・七	二五・五	一九・五	一四・四	九・四	二・一			
大原	五・二	六・六	一〇・九	一四・〇	一九・一	二三・八	二五・〇	二六・五	二五・〇	一九・六	一四・三	九・八	二・一			
海藏	五・一	六・五	一〇・九	一四・一	一九・六	二三・三	二五・四	二六・七	二五・四	一九・七	一四・八	九・二	二・一			
龜山	五・七	七・二	一〇・九	一四・四	一九・八	二三・五	二五・二	二六・一	二五・二	一九・二	一四・四	九・八	二・一			
上野	四・五	四・九	九・八	一三・八	一九・二	二三・六	二五・七	二六・七	二五・七	一九・九	一四・〇	八・三	二・一			
名張	四・一	四・六	九・八	一三・九	一九・二	二三・〇	二五・四	二六・五	二五・四	一九・七	一三・〇	八・九	二・一			
白子	五・〇	五・九	一〇・六	一四・二	一九・〇	二三・九	二四・六	二六・〇	二四・六	一九・一	一四・五	九・八	二・一			
津	五・一	五・七	一〇・二	一三・五	一九・九	二三・一	二四・六	二五・七	二四・六	一九・〇	一四・六	九・二	二・一			
久居	六・五	七・〇	一二・二	一四・〇	一九・五	二三・五	二四・七	二五・二	二四・七	一九・九	一五・〇	一・二	二・一			
松阪	六・〇	七・〇	一二・四	一四・五	一九・八	二三・四	二四・七	二五・八	二四・七	一九・六	一五・四	一・〇	二・一			
西	五・四	五・七	一〇・二	一三・四	一九・四	二三・八	二四・一	二五・六	二四・一	一九・〇	一四・四	九・四	二・一			
相	六・二	七・一	一二・四	一五・八	一九・八	二三・六	二六・〇	二六・九	二六・〇	一九・九	一四・八	九・九	二・一			
可山	五・七	六・三	一〇・九	一四・六	一九・〇	二三・七	二五・五	二六・六	二五・五	一九・九	一四・九	九・八	二・一			
田鳥	六・〇	六・四	一一・〇	一四・四	一九・五	二三・九	二四・八	二六・四	二四・八	一九・六	一五・〇	一・七	二・一			
尾鷲	七・六	八・六	一二・七	一五・三	一九・四	二三・九	二四・八	二五・五	二四・八	一九・八	一五・〇	一・六	二・一			
木本	九・八	一〇・三	一五・二	一七・〇	二〇・六	二三・〇	二四・五	二六・五	二四・〇	一九・九	一四・九	九・九	二・一			
平均	三・三	三・五	三・六	三・七	三・七	三・七	三・七	三・七	三・七	三・七	三・七	三・七	三・七			
三	三・三	三・四	三・五	三・六	三・六	三・六	三・六	三・六	三・六	三・六	三・六	三・六	三・六			
十	三・三	三・四	三・五	三・六	三・六	三・六	三・六	三・六	三・六	三・六	三・六	三・六	三・六			
一	三・三	三・四	三・五	三・六	三・六	三・六	三・六	三・六	三・六	三・六	三・六	三・六	三・六			

一 本表ハ各郡役所ニ於テ毎日午前十時ニ觀測セシ結果ニシテ表中津市ノ分ハ津湖候所ノ觀測ニ係ルモノナリ以下同シ又  
 表中西黒部トアルハ飯南郡ニ屬シ有志者某ノ觀測ニ係ルモノナリ以下同シ  
 一 本表ハ攝氏ノ度目ニ據ル



第一五 氣象ノ二 (最多風向)

年次	觀測地	桑名	大泉原	海藏	龜山	上野	名張	白子	津	久居	松阪	西黒部	相可山	田鳥	尾鷲	木本
三十五年	回方	北	北	北	西	北	西	東	西	西	北	北	西	北	北	南
三十四年	回方	北	南	南	西	西	西	東	東	西	北	北	西	北	北	南
三十三年	回方	北	南	西	西	北	西	東	東	西	東	北	北	北	南	南
三十二年	回方	北	南	東	西	西	西	東	東	西	東	北	北	北	東	東
三十一年	回方	北	西	西	西	西	西	東	西	西	北	北	西	北	東	東

一本表ハ毎日午前十時ニ於テ北、北東、東、南東、南、南西、西、北西 八方位ニ觀測シタル前年ノ最多風向ヲ示スモノニシテ回数ハ其方位ニ對スル全年ノ百分比例ナリトス

第一六 氣象ノ三 (雨天日數)

月次	觀測地	桑名	大泉原	海藏	龜山	上野	名張	白子	津	久居	松阪	西黒部	相可山	田鳥	尾鷲	木本
一月		七	二	一	八	六	五	六	八	五	六	四	四	四	四	四
二月		五	一	一	一	一	一	一	一	一	一	一	一	一	一	一
三月		五	一	一	一	一	一	一	一	一	一	一	一	一	一	一
四月		一	一	一	一	一	一	一	一	一	一	一	一	一	一	一
五月		一	一	一	一	一	一	一	一	一	一	一	一	一	一	一
六月		一	一	一	一	一	一	一	一	一	一	一	一	一	一	一
七月		一	一	一	一	一	一	一	一	一	一	一	一	一	一	一
八月		一	一	一	一	一	一	一	一	一	一	一	一	一	一	一
九月		一	一	一	一	一	一	一	一	一	一	一	一	一	一	一
十月		一	一	一	一	一	一	一	一	一	一	一	一	一	一	一
十一月		一	一	一	一	一	一	一	一	一	一	一	一	一	一	一
十二月		一	一	一	一	一	一	一	一	一	一	一	一	一	一	一
總計		一五〇	一五六	一五九	一五一	一六三	一四三	一三〇	一六五	一四三	一四八	一五三	一六九	一六二	一四九	一六三

一本表ハ雨雪量〇、一耗以上アリシ日數ヲ掲ゲタルモノナリ

年次	桑名	大泉原	海藏	龜山	上野	名張	白子	津	久居	松阪	西黒部	相可山	田鳥	尾鷲	木本
三十四年	一三四	一三八	一三〇	一〇〇	九六	七九	一一五	一四三	一三〇	一六五	一四三	一五三	一五九	一三三	一四九
三十三年	一三三	一三六	一三〇	一〇〇	九六	七九	一一五	一四三	一三〇	一六五	一四三	一五三	一五九	一三三	一四九
三十二年	一二九	一三六	一三〇	一〇〇	九六	七九	一一五	一四三	一三〇	一六五	一四三	一五三	一五九	一三三	一四九
三十一年	八二	一四七	一三〇	一〇〇	九六	七九	一一五	一四三	一三〇	一六五	一四三	一五三	一五九	一三三	一四九
總計	一五〇	一五六	一五九	一五一	一六三	一四三	一三〇	一六五	一四三	一四八	一五三	一六九	一六二	一四九	一六三

第一七 氣象ノ四 (雨雪量) 「ハ耗」 明治三十五年

月次	觀測地	桑名	大泉原	海藏	龜山	上野	名張	白子	津	久居	松阪	西黒部	相可山	田鳥	尾鷲	木本
一月		二七〇	五二五	三三九	二八八	二四一	二七六	二五二	二四六	二四八	三一七	三〇八	三二四	三九二	四四二	六二一
二月		六六	九九	七	九	一九四	二四一	一五	六五	四七	一七六	一〇三	一〇三	九四	一五五	一八七
三月		一一八	一七六	一〇五	一〇八	八七	一一一	九六	一〇七	一〇二	九三	八九三	九六八	一〇九	一七五	二一一
四月		一九六	二四七	二二四	二一八	一三六	一四九	一四〇	二二二	二一七	一六六	一四八	一三六	一一一	二二八	二二二
五月		二八七	三七五	三三七	三九六	三三二	二七六	三三四	三六八	三三三	二九二	二七三	二六七	三三九	三九〇	五七四
六月		三三九	三五一	二六四	二七六	二二五	二七六	三三四	三三三	二七三	二七五	二九九	二七七	二四四	三三三	五〇〇
七月		二八二	一九九	一九三	一八七	九三	一三三	一三五	一三二	一四一	一三八	一〇九	一五九	一四七	三三三	三三四
八月		三一九	四七一	三三四	四八一	二五三	二二七	二二二	二四三	二二五	五七二	五〇九	六六〇	五〇〇	四五五	六〇四







均	平	月				觀測地	桑名	大泉原	海藏	龜山	上野名	張白子	津久居	松阪	西	黑相	可山	田鳥	羽尾	鷺木	木
		十	十	九	月																
三十一	三十三	三十四	三十五	三十五	次																
年	年	年	年	年	月	月	月	月	月	月	月	月	月	月	月	月	月	月	月	月	月
一	二	三	四	五	一	二	三	四	五	六	七	八	九	十	十一	十二	一	二	三	四	五

# 戶口

現住戶數	一八六、八一四戶	
本籍人口	一、〇四〇、七五五人	
華族	二二	現住人出生
士族	二五、三八三	三四、七九三人
平民	一、〇一五、三五〇	死亡
現住人口	一、〇三五、六二一人	全
公務	一一、〇八二	死產
學術	三五、六四四	全
醫事	三、六二〇	婚姻
農耕	六三三、三九七	全
商賈	一一〇、九六一	離婚
製作	五二、五八九	全
漁撈採藻	五二、一一二	
其他	一二六、二一六	

戶口







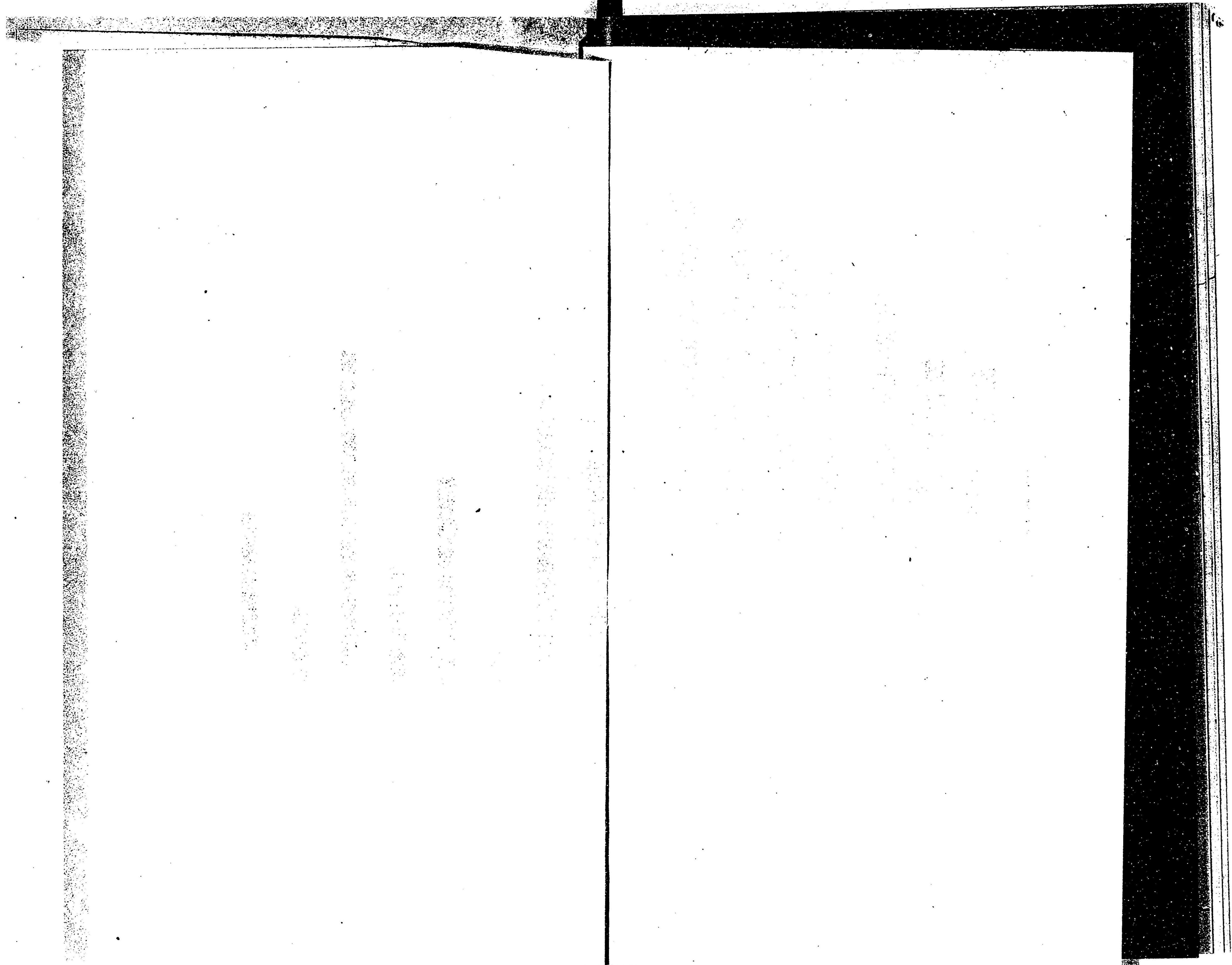



# 現住戶數及人口各郡市比較

(明治三十五年三月末日現在)

現住人口 戶口總數 現住戶數

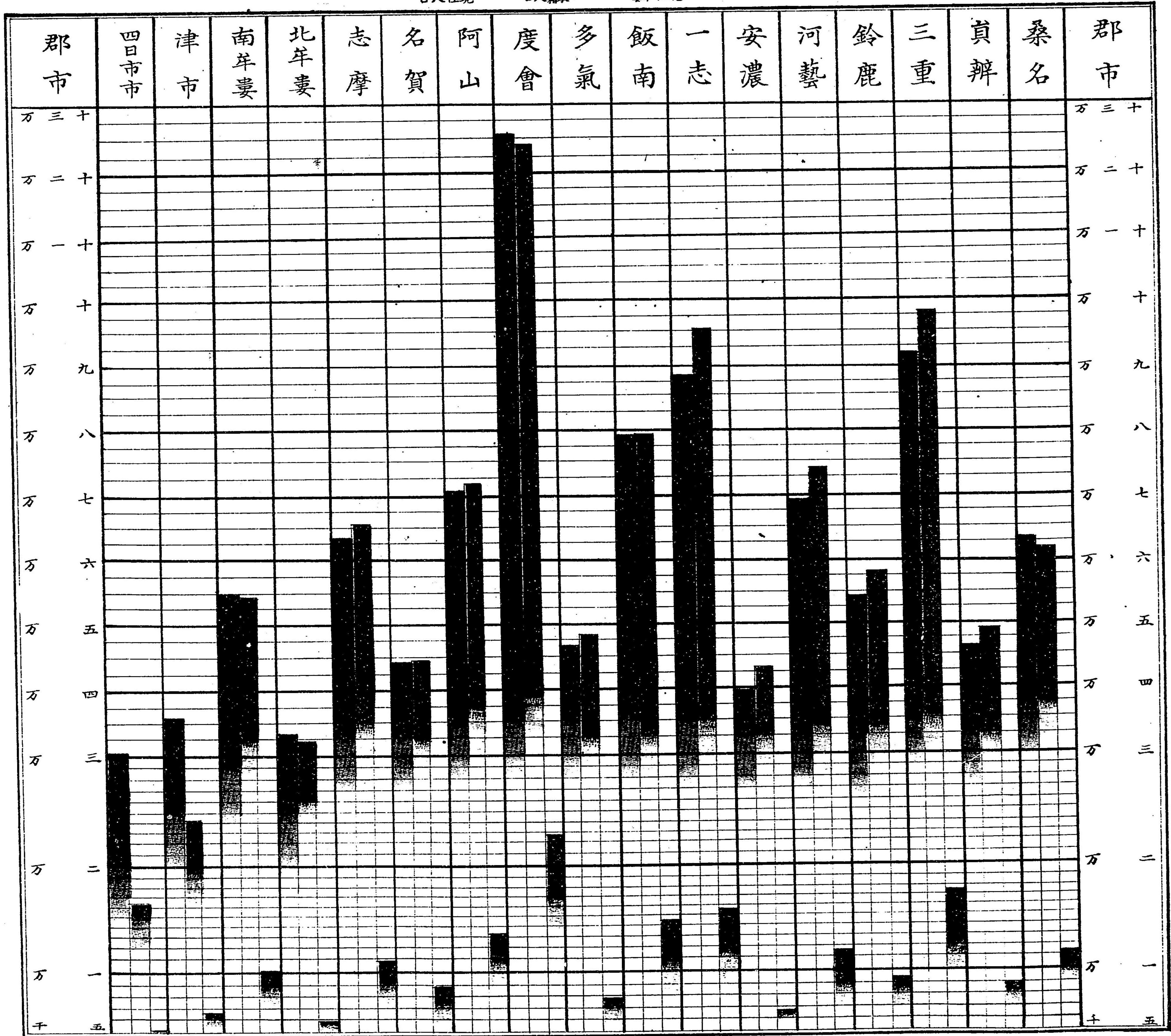







# ○戸口之部

第一八 戸數及人員郡市別 明治三十五年十二月三十一日現在

郡市	現住戸數	本籍人口		現住人口		平均一戸人口	一年間增加戸數	本籍人現住人	人口百對之增加
		男	女	男	女				
桑名	11,330	3,074	3,580	3,164	3,508	5.58	305	487	8.0
員辨	8,903	2,493	2,393	2,173	2,173	5.19	148	580	1.0
三重	17,462	4,947	4,846	4,526	4,526	5.23	179	225	2.3
鈴鹿	9,498	2,948	2,841	2,674	2,674	5.72	138	229	2.3
河藝	11,569	3,703	3,677	3,404	3,404	5.98	134	592	6.7
安濃	6,755	2,108	2,082	1,967	1,967	5.90	41	247	3.5
一志	15,667	4,893	4,756	4,361	4,361	5.64	111	984	10.4
飯南	14,418	4,036	3,948	3,679	3,679	5.48	99	405	4.4
多氣	7,883	2,434	2,363	2,155	2,155	5.81	40	527	6.8
度會	11,760	3,355	3,253	2,993	2,993	5.51	254	1,121	12.1
岡賀	11,211	3,647	3,541	3,274	3,274	5.35	3	794	8.7
名賀	8,927	2,514	2,433	2,137	2,137	5.31	53	381	4.3
志摩	10,893	3,162	3,070	2,837	2,837	5.60	114	1,022	11.2
北牟婁	5,927	1,653	1,570	1,475	1,475	5.60	107	725	8.7
南牟婁	10,064	2,803	2,732	2,684	2,684	5.44	345	643	6.4
津市	6,515	1,233	1,102	1,088	1,088	5.44	334	361	5.5
四日市	5,032	7,971	8,338	16,299	16,299	6.00	179	253	7.5



市街	年次	現住戸數		本籍人口		現住人口		對男女百ニ		對男女百ニ		對男女百ニ		對男女百ニ		對男女百ニ		對男女百ニ	
		男	女	男	女	男	女	男	女	男	女	男	女	男	女	男	女	男	女
上野町	全三十一年	三、八一八	六、九一五	六、八二六	一、〇九一	九、八五七	七、二六二	七、二六二	一〇〇・〇	一〇〇・〇	一〇〇・〇	一〇〇・〇	一〇〇・〇	一〇〇・〇	一〇〇・〇	一〇〇・〇	一〇〇・〇	一〇〇・〇	一〇〇・〇
	全三十二年	三、〇七二	七、〇八八	六、九二〇	一、一〇九	九、九一〇	七、三三〇	七、三三〇	一〇〇・〇	一〇〇・〇	一〇〇・〇	一〇〇・〇	一〇〇・〇	一〇〇・〇	一〇〇・〇	一〇〇・〇	一〇〇・〇	一〇〇・〇	一〇〇・〇
松阪町	全三十一年	三、九八七	五、四九七	五、七九八	一、三一一	六、一〇九	六、一〇九	六、一〇九	一〇〇・〇	一〇〇・〇	一〇〇・〇	一〇〇・〇	一〇〇・〇	一〇〇・〇	一〇〇・〇	一〇〇・〇	一〇〇・〇	一〇〇・〇	一〇〇・〇
	全三十二年	三、〇〇一	五、九六九	五、八二八	一、三三九	六、一六七	六、一六七	六、一六七	一〇〇・〇	一〇〇・〇	一〇〇・〇	一〇〇・〇	一〇〇・〇	一〇〇・〇	一〇〇・〇	一〇〇・〇	一〇〇・〇	一〇〇・〇	一〇〇・〇
桑名町	全三十一年	三、四八二	七、八七八	八、〇九一	一、五〇九	九、五九九	七、五九九	七、五九九	一〇〇・〇	一〇〇・〇	一〇〇・〇	一〇〇・〇	一〇〇・〇	一〇〇・〇	一〇〇・〇	一〇〇・〇	一〇〇・〇	一〇〇・〇	一〇〇・〇
	全三十二年	三、四八二	七、八七八	八、〇九一	一、五〇九	九、五九九	七、五九九	七、五九九	一〇〇・〇	一〇〇・〇	一〇〇・〇	一〇〇・〇	一〇〇・〇	一〇〇・〇	一〇〇・〇	一〇〇・〇	一〇〇・〇	一〇〇・〇	一〇〇・〇
宇治	全三十一年	五、九五四	一、三三三	一、三三三	一、三三三	一、三三三	一、三三三	一、三三三	一〇〇・〇	一〇〇・〇	一〇〇・〇	一〇〇・〇	一〇〇・〇	一〇〇・〇	一〇〇・〇	一〇〇・〇	一〇〇・〇	一〇〇・〇	一〇〇・〇
	全三十二年	四、四三三	七、五〇七	七、八一七	一、五〇九	九、三二六	七、八一七	七、八一七	一〇〇・〇	一〇〇・〇	一〇〇・〇	一〇〇・〇	一〇〇・〇	一〇〇・〇	一〇〇・〇	一〇〇・〇	一〇〇・〇	一〇〇・〇	一〇〇・〇
山田	全三十一年	三、二七二	五、七九二	五、九八二	一、三三三	七、三一五	五、九八二	五、九八二	一〇〇・〇	一〇〇・〇	一〇〇・〇	一〇〇・〇	一〇〇・〇	一〇〇・〇	一〇〇・〇	一〇〇・〇	一〇〇・〇	一〇〇・〇	一〇〇・〇
	全三十二年	三、二七二	五、七九二	五、九八二	一、三三三	七、三一五	五、九八二	五、九八二	一〇〇・〇	一〇〇・〇	一〇〇・〇	一〇〇・〇	一〇〇・〇	一〇〇・〇	一〇〇・〇	一〇〇・〇	一〇〇・〇	一〇〇・〇	一〇〇・〇
宇治	全三十一年	三、二七二	五、七九二	五、九八二	一、三三三	七、三一五	五、九八二	五、九八二	一〇〇・〇	一〇〇・〇	一〇〇・〇	一〇〇・〇	一〇〇・〇	一〇〇・〇	一〇〇・〇	一〇〇・〇	一〇〇・〇	一〇〇・〇	一〇〇・〇
	全三十二年	三、二七二	五、七九二	五、九八二	一、三三三	七、三一五	五、九八二	五、九八二	一〇〇・〇	一〇〇・〇	一〇〇・〇	一〇〇・〇	一〇〇・〇	一〇〇・〇	一〇〇・〇	一〇〇・〇	一〇〇・〇	一〇〇・〇	一〇〇・〇

市街	年次	現住戸數		本籍人口		現住人口		對男女百ニ		對男女百ニ		對男女百ニ		對男女百ニ		對男女百ニ		對男女百ニ	
		男	女	男	女	男	女	男	女	男	女	男	女	男	女	男	女	男	女
市街	全三十一年	五、三三三	七、七三三	八、〇八八	一、七五五	九、八四三	八、〇八八	八、〇八八	一〇〇・〇	一〇〇・〇	一〇〇・〇	一〇〇・〇	一〇〇・〇	一〇〇・〇	一〇〇・〇	一〇〇・〇	一〇〇・〇	一〇〇・〇	一〇〇・〇
	全三十二年	五、二二二	七、八六〇	八、一八六	一、九三八	一〇、一二四	八、一八六	八、一八六	一〇〇・〇	一〇〇・〇	一〇〇・〇	一〇〇・〇	一〇〇・〇	一〇〇・〇	一〇〇・〇	一〇〇・〇	一〇〇・〇	一〇〇・〇	一〇〇・〇
津市	全三十一年	五、八二二	一、一五四	一、一五四	一、一五四	一、一五四	一、一五四	一、一五四	一〇〇・〇	一〇〇・〇	一〇〇・〇	一〇〇・〇	一〇〇・〇	一〇〇・〇	一〇〇・〇	一〇〇・〇	一〇〇・〇	一〇〇・〇	一〇〇・〇
	全三十二年	六、一六八	一、二六二	一、二六二	一、二六二	一、二六二	一、二六二	一、二六二	一〇〇・〇	一〇〇・〇	一〇〇・〇	一〇〇・〇	一〇〇・〇	一〇〇・〇	一〇〇・〇	一〇〇・〇	一〇〇・〇	一〇〇・〇	一〇〇・〇
市街	全三十一年	五、〇三三	七、九七一	八、三三八	一、三五五	九、七四三	八、三三八	八、三三八	一〇〇・〇	一〇〇・〇	一〇〇・〇	一〇〇・〇	一〇〇・〇	一〇〇・〇	一〇〇・〇	一〇〇・〇	一〇〇・〇	一〇〇・〇	一〇〇・〇
	全三十二年	五、〇三三	七、九七一	八、三三八	一、三五五	九、七四三	八、三三八	八、三三八	一〇〇・〇	一〇〇・〇	一〇〇・〇	一〇〇・〇	一〇〇・〇	一〇〇・〇	一〇〇・〇	一〇〇・〇	一〇〇・〇	一〇〇・〇	一〇〇・〇
市街	全三十一年	五、〇三三	七、九七一	八、三三八	一、三五五	九、七四三	八、三三八	八、三三八	一〇〇・〇	一〇〇・〇	一〇〇・〇	一〇〇・〇	一〇〇・〇	一〇〇・〇	一〇〇・〇	一〇〇・〇	一〇〇・〇	一〇〇・〇	一〇〇・〇
	全三十二年	五、〇三三	七、九七一	八、三三八	一、三五五	九、七四三	八、三三八	八、三三八	一〇〇・〇	一〇〇・〇	一〇〇・〇	一〇〇・〇	一〇〇・〇	一〇〇・〇	一〇〇・〇	一〇〇・〇	一〇〇・〇	一〇〇・〇	一〇〇・〇

郡市	戸數	本籍人口		現住人口		對男女百ニ		對男女百ニ		對男女百ニ		對男女百ニ		對男女百ニ		對男女百ニ		對男女百ニ	
		男	女	男	女	男	女	男	女	男	女	男	女	男	女	男	女	男	女
總計	一、八六、八一	五、二四、九四二	五、一五、八二七	五、二四、九四二	五、一五、八二七	五、二四、九四二	五、一五、八二七	五、二四、九四二	五、一五、八二七	五、二四、九四二	五、一五、八二七	五、二四、九四二	五、一五、八二七	五、二四、九四二	五、一五、八二七	五、二四、九四二	五、一五、八二七	五、二四、九四二	五、一五、八二七
明治卅五年	一、八四、六〇四	五、一九、八二七	五、一〇、二六二	五、一九、八二七	五、一〇、二六二	五、一九、八二七	五、一〇、二六二	五、一九、八二七	五、一〇、二六二	五、一九、八二七	五、一〇、二六二	五、一九、八二七	五、一〇、二六二	五、一九、八二七	五、一〇、二六二	五、一九、八二七	五、一〇、二六二	五、一九、八二七	五、一〇、二六二
全三十二年	一、八二、四九八	五、一五、五二八	五、〇三、二七五	五、一五、五二八	五、〇三、二七五	五、一五、五二八	五、〇三、二七五	五、一五、五二八	五、〇三、二七五	五、一五、五二八	五、〇三、二七五	五、一五、五二八	五、〇三、二七五	五、一五、五二八	五、〇三、二七五	五、一五、五二八	五、〇三、二七五	五、一五、五二八	五、〇三、二七五
全三十一年	一、七九、七三三	五、〇五、七五四	四、九三、四九〇	五、〇五、七五四	四、九三、四九〇	五、〇五、七五四	四、九三、四九〇	五、〇五、七五四	四、九三、四九〇	五、〇五、七五四	四、九三、四九〇	五、〇五、七五四	四、九三、四九〇	五、〇五、七五四	四、九三、四九〇	五、〇五、七五四	四、九三、四九〇	五、〇五、七五四	四、九三、四九〇

第一九 市街(人口一萬以上)ノ戸數及人口 明治三十五年十二月三十一日現在

一本表現住人口ハ明治三十五年十二月三十一日現在ノ本籍人口ヲ基トシ後出第二八表ノ出入チ加除シタルモノナリ但兼

一兒ハ本籍人ニ準シ計算ス

一一年間ノ増加戸口ハ現住戸數ヲ以テ現住人口ヲ除シテ算出シタルモノナリ

一一年間ノ増加戸口ハ明治三十五年十二月三十一日現在ヲ明治三十四年十二月三十一日現在ニ比シタル増加高ニシテ人

口百ニ對スル増加ハ明治三十四年十二月三十一日現在人口チ以テ明治三十五年ノ増加人口チ除シタル比例數ナリ但

増加欄ニ△印チ附スルモノハ減少數ナリ次表亦同シ

一年間増加戸口 本籍人現住人 本籍人現住人 人口百ニ對スル増加



第二〇 本籍人家族稱別及棄兒

明治三十五年十二月三十一日現在

郡市	戶主家族		戶主家族		戶主		戶主		計		棄兒		合計
	男	女	男	女	男	女	男	女	男	女	男	女	
桑名	1	1	1	1	1	1	1	1	1	1	1	1	1
員辨	1	1	1	1	1	1	1	1	1	1	1	1	1
三員	1	1	1	1	1	1	1	1	1	1	1	1	1
鈴鹿	1	1	1	1	1	1	1	1	1	1	1	1	1
河內	1	1	1	1	1	1	1	1	1	1	1	1	1
安濃	1	1	1	1	1	1	1	1	1	1	1	1	1
多氣	1	1	1	1	1	1	1	1	1	1	1	1	1
飯沼	1	1	1	1	1	1	1	1	1	1	1	1	1
志保	1	1	1	1	1	1	1	1	1	1	1	1	1
北牟婁	1	1	1	1	1	1	1	1	1	1	1	1	1
南牟婁	1	1	1	1	1	1	1	1	1	1	1	1	1
津市	1	1	1	1	1	1	1	1	1	1	1	1	1
四日市	1	1	1	1	1	1	1	1	1	1	1	1	1
總計	4	4	4	4	4	4	4	4	4	4	4	4	4

全三十二年	四	四	四	四	四	四	四	四	四	四	四	四	四
全三十四年	六	六	六	六	六	六	六	六	六	六	六	六	六
全三十五年	九	九	九	九	九	九	九	九	九	九	九	九	九

第二一 本籍人出生及現住人死産ノ一(郡市別) 明治三十五年

郡市	本籍人出生		現住人死産		對シテ付		對シテ付		對シテ付		對シテ付		合計
	男	女	男	女	男	女	男	女	男	女	男	女	
桑名	1	1	1	1	1	1	1	1	1	1	1	1	1
員辨	1	1	1	1	1	1	1	1	1	1	1	1	1
三員	1	1	1	1	1	1	1	1	1	1	1	1	1
鈴鹿	1	1	1	1	1	1	1	1	1	1	1	1	1
河內	1	1	1	1	1	1	1	1	1	1	1	1	1
安濃	1	1	1	1	1	1	1	1	1	1	1	1	1
多氣	1	1	1	1	1	1	1	1	1	1	1	1	1
飯沼	1	1	1	1	1	1	1	1	1	1	1	1	1
志保	1	1	1	1	1	1	1	1	1	1	1	1	1
北牟婁	1	1	1	1	1	1	1	1	1	1	1	1	1
南牟婁	1	1	1	1	1	1	1	1	1	1	1	1	1
津市	1	1	1	1	1	1	1	1	1	1	1	1	1
四日市	1	1	1	1	1	1	1	1	1	1	1	1	1
總計	4	4	4	4	4	4	4	4	4	4	4	4	4



郡市	本籍人口		出生		現住人口		死亡	
	男	女	男	女	男	女	男	女
全三十二年	三三〇〇三	三三〇〇三	?	?	?	?	?	?
全三十三年	三三〇〇三	三三〇〇三	?	?	?	?	?	?
全三十三年	三三〇〇三	三三〇〇三	?	?	?	?	?	?
明治三十四年	一七七二九	一七二二四	九六五九	三三八〇	一七二六	一五八七	九三〇八	三三三
明治三十五年	一七二二四	一六八五三	九六五九	三三八〇	一七二六	一五八七	九三〇八	三三三

一本表以下第二六表ニ至ル各表明治三十二年以後ハ明治三十一年十一月内閣訓令第一號(乙號)ニ據リ身分登記簿ニ登記セラレタル事實ニ基キ人口統計材料統計小票ニ記入セラレタルモノニ就キ毎年一月ヨリ十二月ニ至ル一ヶ月分ヲ調査セルモノナリ

月次	本籍人出生及現住人死産ノ二(月別)		現住人口		死産	
	男	女	男	女	男	女
一	一九六六	一八九一	一八九	二〇一	三	三九三
二	一五九一	一六一一	一七四	一八五	一	三五九
三	一七二五	一七二四	一六二	一五〇	一	三三二
四	一三九九	一三五六	一一一	一一〇	一	二四一
五	一一七〇	一〇九二	一一九	一一〇	三	二四七
六	一一二一	九九五	一一三	一一一	三	二四七
七	一一九五	一一三八	一一三	一一一	二	二四三
八	一一二六	一一四一	一一三	一一一	二	二四三
九	一四五九	一三五六	一八四	一六九	一	二九三
十	一五二五	一三二八	一六九	一三三	一	二九三
十一	一四四四	一四一〇	一五五	一三四	一	二九〇
十二月	一四四七	一三五七	一七二	一六一	一	三三三
總計	一七三〇八	一六四八九	一八八八	一六二六	一五	三、五二九

十二月	一、四四七	一、三五七	八三〇	一七二	一六一	三三三	九、四四
總計	一七三〇八	一六四八九	一〇〇〇〇	一八八八	一六二六	一五	三、五二九

郡市	本籍人死亡(郡市別)		明治三十五年	
	男	女	男百ニ對シ女	人口千ニ付
桑名	六〇一	六〇二	一〇〇	一九、六二
員辨	五四一	五四七	一〇一	二二、二五
三員	一〇六二	一〇六六	一〇〇	二一、七〇
鈴鹿	六二二	七二五	一一六	二二、八八
河	八一〇	八四六	一〇四	二二、四五
安濃	四六八	四七四	一〇一	二一、七〇
一志	八三三	八四六	一〇一	二一、〇七
飯氣	四九八	四七八	一〇一	二〇、二一
多南	一、二六二	一、二七五	一〇一	二〇、三九
阿會	七四〇	七五〇	一〇一	二〇、六九
名賀	五〇七	四九七	九八	二〇、四一
志摩	五〇四	五一一	九八	二〇、四一
北牟婁	三〇三	二四四	九一	一五、五八
南牟婁	五五四	五〇七	八〇	一六、八八
津市	二六一	二六五	一〇一	一九、四三
四日市	一八七	一九二	一〇一	二一、七二
總計	一七三〇八	一六四八九	一〇〇〇〇	三、五二九







郡市	初婚		前配偶ニ死別レタル		前配偶ト離婚セシ		不詳		計
	レタル	セシ	レタル	セシ	レタル	セシ	レタル	セシ	
度會	八〇九	一三	四五	七	四六	三	四	一	一〇三三
名山	四四七	九	二二	二	三六	二	一	一	六二七
志摩	二八九	七	一一	二	一〇	一	一	一	三八七
北牟婁	四三八	七	二二	五	四三	三	一	一	五五六
南牟婁	二二三	八	一一	一	一八	一	一	一	二八八
津市	四四四	八	二一	六	三三	二	一	一	五九二
四日市	一五三	二	一	一	一	一	一	一	二〇五
總計	六九〇三	一三三	三〇二	二〇二	三六四	一六二	四二	二〇	八、六四五
明治卅四年	六五六〇	一一二	三五四	一六七	三六四	一六二	四二	二〇	八、六四五

一本表明治三十三年以前ハ調査チ欠ク  
一本表ハ結婚者夫妻配偶ノ關係ヲ表章スルモノニシテ即チ夫ノ身上ノ有様ニ對シ妻ノ身上ノ有様ヲ表ハスモノナリ

月次	死亡		婚姻		離婚		死別		婚姻		離婚	
	男	女	男	女	男	女	男	女	男	女	男	女
一月	九四九	九八〇	一、九二九	八二四	九八〇	九八〇	八八六	九二一	八八六	九二一	八八六	九二一
二月	八九二	八四三	一、七三五	七七二	八二二	八二二	八〇六	八〇六	八〇六	八〇六	八〇六	八〇六
三月	八七一	八七三	一、七四三	一、〇三三	九三二	一、〇三三	八七二	八二〇	八二〇	八二〇	八二〇	八二〇
四月	七六五	七九四	一、五五九	一、〇三三	八二二	八二二	八〇六	八〇六	八〇六	八〇六	八〇六	八〇六
五月	七九〇	七九〇	一、五六九	七九〇	八二二	八二二	八〇六	八〇六	八〇六	八〇六	八〇六	八〇六
總計	七、七九	七、九〇	一、五六九	七、八〇	八二二	八二二	八〇六	八〇六	八〇六	八〇六	八〇六	八〇六

第二六 本籍人死亡婚姻離婚 (月別) 明治三十五年

月次	死亡		婚姻		離婚		死別		婚姻		離婚	
	男	女	男	女	男	女	男	女	男	女	男	女
一月	七七二	七三七	一、五〇九	四七一	七三二	七三二	七〇一	七〇一	七〇一	七〇一	七〇一	七〇一
二月	八九五	九二六	一、八二一	六三三	八二二	八二二	八〇六	八〇六	八〇六	八〇六	八〇六	八〇六
三月	一、〇三三	一、二四三	二、三四六	五六七	九三二	九三二	八二〇	八二〇	八二〇	八二〇	八二〇	八二〇
四月	一一二	一一七	二、二九三	五六七	九三二	九三二	八二〇	八二〇	八二〇	八二〇	八二〇	八二〇
五月	九九五	九九八	一、九九三	七六九	七六九	七六九	七〇一	七〇一	七〇一	七〇一	七〇一	七〇一
六月	七六一	七四八	一、五〇九	五九二	八二二	八二二	八〇六	八〇六	八〇六	八〇六	八〇六	八〇六
七月	七六一	七四八	一、五〇九	五九二	八二二	八二二	八〇六	八〇六	八〇六	八〇六	八〇六	八〇六
八月	九九五	九九八	一、九九三	七六九	七六九	七六九	七〇一	七〇一	七〇一	七〇一	七〇一	七〇一
九月	一一二	一一七	二、二九三	五六七	九三二	九三二	八二〇	八二〇	八二〇	八二〇	八二〇	八二〇
十月	九九五	九九八	一、九九三	七六九	七六九	七六九	七〇一	七〇一	七〇一	七〇一	七〇一	七〇一
十一月	七六一	七四八	一、五〇九	五九二	八二二	八二二	八〇六	八〇六	八〇六	八〇六	八〇六	八〇六
十二月	八九五	九二六	一、八二一	六三三	八二二	八二二	八〇六	八〇六	八〇六	八〇六	八〇六	八〇六
總計	一〇、七〇六	一〇、八七三	三、一五〇	八、九三三	一、一〇五	一、一〇五	一、〇〇〇	一、〇〇〇	一、〇〇〇	一、〇〇〇	一、〇〇〇	一、〇〇〇

郡市	無籍者就籍		國籍取得者		失踪宣告取消		複本籍除籍		國籍喪失者		失踪宣告ヲ受ケタル者	
	男	女	男	女	男	女	男	女	男	女	男	女
桑名	一	一	一	一	一	一	一	一	一	一	一	一
員辨	一	一	一	一	一	一	一	一	一	一	一	一
三重	一	一	一	一	一	一	一	一	一	一	一	一
鈴鹿	一	一	一	一	一	一	一	一	一	一	一	一
河濃	一	一	一	一	一	一	一	一	一	一	一	一
安志	一	一	一	一	一	一	一	一	一	一	一	一
一飯	一	一	一	一	一	一	一	一	一	一	一	一
多氣	一	一	一	一	一	一	一	一	一	一	一	一
度會	一	一	一	一	一	一	一	一	一	一	一	一
總計	一〇、七〇六	一〇、八七三	三、一五〇	八、九三三	一、一〇五	一、一〇五	一、〇〇〇	一、〇〇〇	一、〇〇〇	一、〇〇〇	一、〇〇〇	一、〇〇〇

第二七 就除籍國籍得喪失踪者等 明治三十五年



郡市	無籍者就籍		國籍取得者		失踪宣告取消		複本籍除籍		國籍喪失者		失踪宣告ヲ受ケタル者	
	男	女	男	女	男	女	男	女	男	女	男	女
名賀												
志摩												
北牟婁												
南牟婁												
津市												
四日市												
總計	八	二	二〇	二			五	四	九		一〇	五
明治三十四年	一四	一四					二	一三			五	二
明治三十三年	二〇	二〇	四〇				四	八			五	七

第二八 人口出入

郡市	他市町村へ出		陸海軍在營		囚人懲治人		在臺灣		在外國		計		本市町村へ入		入ニ比シ出	
	男	女	男	女	男	女	男	女	男	女	男	女	男	女	男	女
桑名	七、七六六		二七二		五三		三二		二二		八、一三四	九、九九七		△	一、八六三	
員辨	三、二九六		一八六		六二		九		七		三、五五九	九〇七		△	二、六五二	
鈴鹿	九、九七九		四三三		六、		一七		三三		一〇、五二八	三、八五一		△	六、六六七	
河藝	五、〇九二		二四四		五三		一四		三七		五、四三九	一、七九五		△	三、六八四	
安濃	七、五一一		三〇八		四二		九		三一		五、九〇一	三、三五六		△	四、五四一	
一志	五、〇七二		三〇〇		三三		一		八		五、三三四	一、七八二		△	三、五五二	
飯南	九、五四三		四〇四		六五		三〇		一三		一〇、〇五五	三、三三八		△	六、八一一	
總計	四〇	二八	二〇								九、九九七	一、八六三		△	一、八六三	
明治三十四年	一四	一四									二、六五二	六、六六七		△	三、六八四	
明治三十三年	二〇	二〇	四〇		六〇		五		二		七、九五五	七、三〇八		△	六、八一一	

明治三十五年

一本表入寄留ニ比シ出寄留超過欄中△印ヲ附スルハ入寄留ノ方多キモノナリ附表亦同シ  
 ○本表中六市街(人口一萬以上ノモノ)ノ事實ヲ掲載スレハ左ノ如シ

郡市	無籍者就籍		國籍取得者		失踪宣告取消		複本籍除籍		國籍喪失者		失踪宣告ヲ受ケタル者	
	男	女	男	女	男	女	男	女	男	女	男	女
多氣												
阿賀												
名山												
志摩												
北牟婁												
南牟婁												
津市												
四日市												
宇治山田												
桑名												
總計	八、五六一	四、一三一	七二		二四三		四〇八		九、〇六四		八六〇三〇	五、〇三四
明治卅四年	八三、四七〇	四〇、五	七二六		三三九		三四六		八八、七八六		八三、九五六	四、八三〇

人口

三十五



市街	他市町村へ出 寄留(下四項) 陸海軍在營 艦兵卒	四人懲治人 在臺灣 在外國	計	本市町村 へ入寄留	出入 ノ比シ
松阪町	三十五年 三十四年	二、一五七 二、六五九	三六	四、五四三 四、四六七	二、三〇三 一、七六一
上野町	三十五年 三十四年	一、三三三 一、三三三	三三	一、三六四 一、三六四	二、二四〇 四、三三四

第二九 現住人員職業別 明治三十五年十二月三十一日現在

郡市	公務	學術	醫事	農事	耕商	買製	作探	漁撈	舟楫	探礦	力役	其他	合計
桑名	三八〇	二五三	二五三	九八四	一四、九四三	七、九一六	一、七三三	二、四二八	三、四二二	一、八〇九	一、四四九	一、三〇三	三、六八四
員辨	一七五	三五〇	三五〇	六五七	一〇、三〇八	一、二六三	二、三二八	一、七三三	一、四九七	一、〇九〇	一、四四九	一、三〇三	三、五〇一
三鹿	二九七	四八四	四八四	七〇七	一〇、〇〇九	一、二六三	二、三二八	一、七三三	一、四九七	一、〇九〇	一、四四九	一、三〇三	三、五〇一
河藝	二九七	四八四	四八四	七〇七	一〇、〇〇九	一、二六三	二、三二八	一、七三三	一、四九七	一、〇九〇	一、四四九	一、三〇三	三、五〇一
安濃	二九七	四八四	四八四	七〇七	一〇、〇〇九	一、二六三	二、三二八	一、七三三	一、四九七	一、〇九〇	一、四四九	一、三〇三	三、五〇一
飯多	二九七	四八四	四八四	七〇七	一〇、〇〇九	一、二六三	二、三二八	一、七三三	一、四九七	一、〇九〇	一、四四九	一、三〇三	三、五〇一
阿賀	二九七	四八四	四八四	七〇七	一〇、〇〇九	一、二六三	二、三二八	一、七三三	一、四九七	一、〇九〇	一、四四九	一、三〇三	三、五〇一
志摩	二九七	四八四	四八四	七〇七	一〇、〇〇九	一、二六三	二、三二八	一、七三三	一、四九七	一、〇九〇	一、四四九	一、三〇三	三、五〇一
名	二九七	四八四	四八四	七〇七	一〇、〇〇九	一、二六三	二、三二八	一、七三三	一、四九七	一、〇九〇	一、四四九	一、三〇三	三、五〇一
北牟婁	二九七	四八四	四八四	七〇七	一〇、〇〇九	一、二六三	二、三二八	一、七三三	一、四九七	一、〇九〇	一、四四九	一、三〇三	三、五〇一
南牟婁	二九七	四八四	四八四	七〇七	一〇、〇〇九	一、二六三	二、三二八	一、七三三	一、四九七	一、〇九〇	一、四四九	一、三〇三	三、五〇一
津市	二九七	四八四	四八四	七〇七	一〇、〇〇九	一、二六三	二、三二八	一、七三三	一、四九七	一、〇九〇	一、四四九	一、三〇三	三、五〇一
四日市	二九七	四八四	四八四	七〇七	一〇、〇〇九	一、二六三	二、三二八	一、七三三	一、四九七	一、〇九〇	一、四四九	一、三〇三	三、五〇一
總計	一、〇三六	一、五九八	一、五九八	六、九三三	一、〇三六	一、〇三六	一、〇三六	一、〇三六	一、〇三六	一、〇三六	一、〇三六	一、〇三六	一、〇三六

一人無職ナルトキハ戸主ノ職業ニ準シ計ス

全	全	全	明治	總	四	津	南	北
三十一年	三十二年	三十三年	三十四年	計	日市	津市	南牟婁	北牟婁
計男女	計男女	計男女	計男女	計男女	計男女	計男女	計男女	計男女
九、四〇三	九、四〇三	九、四〇三	九、四〇三	九、四〇三	九、四〇三	九、四〇三	九、四〇三	九、四〇三
一、〇三六	一、〇三六	一、〇三六	一、〇三六	一、〇三六	一、〇三六	一、〇三六	一、〇三六	一、〇三六
八、三六七	八、三六七	八、三六七	八、三六七	八、三六七	八、三六七	八、三六七	八、三六七	八、三六七
一、〇三六	一、〇三六	一、〇三六	一、〇三六	一、〇三六	一、〇三六	一、〇三六	一、〇三六	一、〇三六
七、三三一	七、三三一	七、三三一	七、三三一	七、三三一	七、三三一	七、三三一	七、三三一	七、三三一
一、〇三六	一、〇三六	一、〇三六	一、〇三六	一、〇三六	一、〇三六	一、〇三六	一、〇三六	一、〇三六
六、二八五	六、二八五	六、二八五	六、二八五	六、二八五	六、二八五	六、二八五	六、二八五	六、二八五
一、〇三六	一、〇三六	一、〇三六	一、〇三六	一、〇三六	一、〇三六	一、〇三六	一、〇三六	一、〇三六
五、二四九	五、二四九	五、二四九	五、二四九	五、二四九	五、二四九	五、二四九	五、二四九	五、二四九
一、〇三六	一、〇三六	一、〇三六	一、〇三六	一、〇三六	一、〇三六	一、〇三六	一、〇三六	一、〇三六
四、二一三	四、二一三	四、二一三	四、二一三	四、二一三	四、二一三	四、二一三	四、二一三	四、二一三
一、〇三六	一、〇三六	一、〇三六	一、〇三六	一、〇三六	一、〇三六	一、〇三六	一、〇三六	一、〇三六
三、一七七	三、一七七	三、一七七	三、一七七	三、一七七	三、一七七	三、一七七	三、一七七	三、一七七
一、〇三六	一、〇三六	一、〇三六	一、〇三六	一、〇三六	一、〇三六	一、〇三六	一、〇三六	一、〇三六
二、一四一	二、一四一	二、一四一	二、一四一	二、一四一	二、一四一	二、一四一	二、一四一	二、一四一
一、〇三六	一、〇三六	一、〇三六	一、〇三六	一、〇三六	一、〇三六	一、〇三六	一、〇三六	一、〇三六
一、一〇五	一、一〇五	一、一〇五	一、一〇五	一、一〇五	一、一〇五	一、一〇五	一、一〇五	一、一〇五
一、〇三六	一、〇三六	一、〇三六	一、〇三六	一、〇三六	一、〇三六	一、〇三六	一、〇三六	一、〇三六
〇、一〇七	〇、一〇七	〇、一〇七	〇、一〇七	〇、一〇七	〇、一〇七	〇、一〇七	〇、一〇七	〇、一〇七

第三〇 現住人出生、死亡人員 (郡市別) 明治三十五年

郡市	總數	公	私	付出生	總數	男	女	人口千ニ付
桑名	二、〇五八	一、〇三三	一、〇二五	三、二五七	一、一八八	五七三	六一六	一、八八〇
員辨	一、八二四	八六三	九六一	三、九四五	一、〇七三	五三三	五四〇	一、三二一
三鹿	三、一九〇	一、五三三	一、四九七	三、四九一	二、〇三〇	一、〇一六	一、〇一四	一、三二一
河藝	一、八五三	八九二	八四〇	三、四〇九	一、三二七	六〇五	七二二	一、三二一
安濃	二、三六三	一、一六三	一、〇六〇	三、四一八	一、六一一	六〇五	七二二	一、三二一
志摩	一、五三七	七四一	七一七	三、八五六	一、六一一	六〇五	七二二	一、三二一
南	一、五三七	七四一	七一七	三、八五六	一、六一一	六〇五	七二二	一、三二一
北	一、五三七	七四一	七一七	三、八五六	一、六一一	六〇五	七二二	一、三二一
津	一、五三七	七四一	七一七	三、八五六	一、六一一	六〇五	七二二	一、三二一
四日市	一、五三七	七四一	七一七	三、八五六	一、六一一	六〇五	七二二	一、三二一
總計	二、五七五	一、一八六	一、一〇〇	三、二五七	一、一八八	五七三	六一六	一、八八〇

三十七



戸口

生

私

生

人口千ニ

付出生

總數

男

女

死

人口千ニ付

三十八

郡市	總數	公		私		人口千ニ付出生	總數	男		女		人口千ニ付死亡
		男	女	男	女			男	女			
多氣	一、六六二	七七三	七九七	四五	四五	三五、九二	九、九六	五、〇三	四、九三	二、五三	二、〇〇	
阿賀	四、一三五	一、八六六	二、〇九四	一三三	一四四	三三、七五	二、五二	一、五三	一、〇九	一、四三	二、〇〇	
名賀	二、二四三	一、〇三一	一、〇一〇	九一	一〇一	三一、七三	一、四五〇	七、七二	七、七八	二、八五	二、〇五	
志摩	一、五二〇	七〇七	一、〇〇一	三三	三三	一四、二五	一、〇一四	五、一五	四、九七	一、八〇	一、五八〇	
北牟婁	一、二二二	一、〇二〇	一、〇〇一	六二	六二	三三、三四	一、〇〇一	四、九七	五、〇四	二、八五	一、九四一	
南牟婁	一、二六八	五二〇	五三三	五四	五四	三六、二一	一、二二七	六、四四	三、五九	二、八五	二、〇五四	
津市	七、四八七	九七〇	九〇五	四七	四七	二〇、九八	五、九四	二、八七	三、〇七	一、六六	一、六六	
四日市	六、八八	三六五	三〇七	三三	三三	二〇、九八	五、〇九	二、八七	三、〇七	一、六六	一、六六	
總計	三、四、七九三	一、六、四三三	一、五、九五九	一、一、四一六	一、一、二五六	三三、六〇	二、一、五八三	一、〇、七三三	一、〇、八六〇	二、〇、八四	二、〇、八四	
明治三十四年	三、五、五九五	一、六、八三七	一、六、三七八	一、一、七一	一、一、〇一九	三、四、六八	二、〇、六六三	一、〇、二五六	一、〇、四〇六	二、〇、三	二、〇、三	
明治三十三年	三、三、九二〇	一、五、二二二	一、四、五九〇	九七三	一、一、三六	三、一、四六	一、九、六五九	九、七〇六	九、九五三	一、九、三三	一、九、三三	
明治三十二年	三、一、九八〇	一、五、二二六	一、四、九六九	八三三	九七三	三、一、八二	二、〇、七八六	一、〇、三七三	一、〇、四一三	一、〇、四一三	二、〇、六八	
明治三十一年	三、三、六七一	一、五、七二三	一、五、一七八	八〇五	九七五	三、三、八三	二、一、〇四二	一、〇、三九五	一、〇、六四七	二、一、四	二、一、四	

一本表中人口千ニ付比例ハ前出第一八表ノ現住人口ヲ以テ算出セリ

第三一 現住人出生 (職業別)

職業	現住人出生		配偶者		計	
	男	女	男	女	男	女
學務	一、八一六	一九〇	二、七六七	二五三	一、八一六	一九〇
公務	二、七六七	二五三	二、七六七	二五三	二、七六七	二五三
職	二、七六七	二五三	二、七六七	二五三	二、七六七	二五三
計	一、八一六	一九〇	二、七六七	二五三	一、八一六	一九〇

明治三十五年

職業	現住人出生		配偶者		計	
	男	女	男	女	男	女
醫學	一、八一六	一九〇	二、七六七	二五三	一、八一六	一九〇
農事	一、八一六	一九〇	二、七六七	二五三	一、八一六	一九〇
農耕	一、八一六	一九〇	二、七六七	二五三	一、八一六	一九〇
買作	一、八一六	一九〇	二、七六七	二五三	一、八一六	一九〇
藻作	一、八一六	一九〇	二、七六七	二五三	一、八一六	一九〇
採掘	一、八一六	一九〇	二、七六七	二五三	一、八一六	一九〇
礦役	一、八一六	一九〇	二、七六七	二五三	一、八一六	一九〇
諸業	一、八一六	一九〇	二、七六七	二五三	一、八一六	一九〇
總計	一、八一六	一九〇	二、七六七	二五三	一、八一六	一九〇
明治三十四年	一、八一六	一九〇	二、七六七	二五三	一、八一六	一九〇
明治三十三年	一、八一六	一九〇	二、七六七	二五三	一、八一六	一九〇
明治三十二年	一、八一六	一九〇	二、七六七	二五三	一、八一六	一九〇
明治三十一年	一、八一六	一九〇	二、七六七	二五三	一、八一六	一九〇

第三二 現住人死亡 (月別)

月次	現住人死亡		百		分		比	
	男	女	三十五年	三十四年	三十三年	三十二年	三十一年	
一月	九五八	九六〇	八、八八	八、三〇	九、八三	八、五八	九、八七	
二月	一、七七八	八六九	八、二二	八、四六	一、一八〇	七、四二	九、二九	
三月	一、七五五	八七六	八、一三	九、九六	一〇、九八	七、八一	一〇、四五	
四月	一、五五七	七七八	七、三二	七、五四	七、四二	七、一〇	八、五四	
五月	一、五四七	七九二	七、一七	六、八七	六、四二	六、三九	七、八五	
總數	一、九一八	九六〇	八、八八	八、三〇	九、八三	八、五八	九、八七	

明治三十五年

戸口

三十九



月次	總數		男		女		百	分	比	例
	總數	男	女	總數	男	女				
總計	二,一五八三	一,〇七三三	一,〇八六〇	一,〇〇〇〇	一,〇〇〇〇	一,〇〇〇〇	一,〇〇〇〇	一,〇〇〇〇	一,〇〇〇〇	一,〇〇〇〇
十月	一,五〇三	七五五	七四八	六九六	六四二	六三五	六八五	六七五	六五七	六八二
九月	一,八二〇	八九〇	九三〇	八四三	七七五	六九八	六九八	八七九	八九七	七八一
八月	二,二九四	一,〇八二	一,二二二	一,〇六三	九二六	八三八	八三八	一,〇四四	八九七	八四七
七月	二,二八三	一,〇八二	一,一五九	一,〇五八	九二六	八三八	八三八	一,〇二八	八四七	八四七
六月	二,〇〇八	九九五	一,〇二二	九三〇	八九八	八三二	八三二	九三八	八二一	八四一
五月	一,五四五	七七八	七六七	七二六	七二三	七二七	七二七	八五七	六七五	六七五
四月	一,五七八	八二七	七五二	七三一	七二一	七二一	七二一	八五〇	七五三	七五三
十一月	一,八二〇	八九〇	九三〇	八四三	七七五	六九八	六九八	八七九	八九七	七八一
十二月	一,五〇三	七五五	七四八	六九六	六四二	六三五	六八五	六七五	六五七	六八二

第三三 現住人婚姻離婚 (郡市別) 明治三十五年

郡市	婚姻		離婚		人口千二付
	婚姻	離婚	婚姻	離婚	
桑名	五三三	七	一三三	一〇六	一三三
員辨	三九〇	四九	一〇七	一〇七	一〇六
三重	一,二六八	一三	一〇七	一〇七	一〇七
鈴鹿	五三四	五八	一七六	一五五	一五五
河藝	六六三	一〇七	一七六	一五五	一五五
安濃	三六一	七〇	一七六	一五五	一五五
志濃	七八五	一〇九	一七六	一五五	一五五
一志	六三一	五七	一七六	一五五	一五五
飯南	三八〇	四二	一七六	一五五	一五五
多氣	三九〇	四九	一〇六	一〇六	一〇六
總計	八,九七〇	一,三二〇	八,七四〇	一,二二九	八,七四〇

明治卅四年 全卅三年 八九七〇 一,三二〇 八,七四〇 一,二二九 八,七四〇 一,二二九 全卅二年 七,三三四 一,六六六 七,三〇〇 一,六六六 全卅一年 一,〇九六〇 一,〇九五 一,〇九五 一,〇九五

一本表中人口千二付比例ハ前出第一八表ノ現住人口ヲ以テ算出セリ

第三四 現住生存死亡人員年齡對照 明治三十五年

年齡	生存者		死亡		生存者百二付死亡		
	總數	男	女	總數		男	女
一	二九,五六二	一四,九五三	一四,六〇九	五,四二二	一八,一三二	一八,〇八一	一八,一八一
二	二八,七五五	一四,六四〇	一四,一〇五	一,二八〇	二八,四七〇	二八,四七〇	二八,四七〇
三	二四,六三三	一二,五六五	一二,〇六八	六五五	二三,九七八	二三,九七八	二三,九七八
四	二四,六一九	一二,五六二	一二,〇五七	四四〇	二四,一七九	二四,一七九	二四,一七九
五	二四,五六六	一二,二四九	一二,三一七	三〇七	二四,二五九	二四,二五九	二四,二五九
六	二二,八五七	一一,〇八四	一一,七七七	二二二	二一,六七五	二一,六七五	二一,六七五
七	二二,四二六	一〇,九〇九	一一,五一七	一三八	二一,二三八	二一,二三八	二一,二三八
八	二二,一八三	一一,一三三	一一,〇五八	一〇六	二一,〇七〇	二一,〇七〇	二一,〇七〇
九	二二,〇四七	一〇,九四八	一一,〇九九	七五	二一,二七二	二一,二七二	二一,二七二
十	二二,〇四七	一〇,三九三	一一,〇五四	六九	二一,三五八	二一,三五八	二一,三五八
十一	二一,〇四九	一〇,七五四	一〇,二九五	七一	二〇,二七二	二〇,二七二	二〇,二七二
十二	一九,四七〇	九,七五一	九,七一九	六六	一九,四〇四	一九,四〇四	一九,四〇四
十三	二〇,五六〇	一〇,四七三	一〇,〇八七	七八	二〇,四八二	二〇,四八二	二〇,四八二
十四	二〇,八二五	一〇,四三五	一〇,三九〇	八六	二〇,七三四	二〇,七三四	二〇,七三四
十五	一八,五八三	九,三〇三	九,二八〇	一二七	一八,四五六	一八,四五六	一八,四五六

戶口 四十一



戶口

六	六	六	五	五	五	五	五	五	五	五	四	四	四	四	四	四	四	三	三
十	十	十	十	十	十	十	十	十	十	十	十	十	十	十	十	十	十	十	十
二	一	一	九	八	七	六	五	四	三	二	一	十	九	八	七	六	五	四	三
年	年	年	年	年	年	年	年	年	年	年	年	年	年	年	年	年	年	年	年
七,三七六	七,〇〇九	八,二六八	八,五一六	九,〇四〇	七,九四一	九,四三三	九,九六六	一〇,五六三	一〇,二九三	九,二六六	一一,六五八	一一,六三九	一一,二二八	一一,一五八	一一,八四五	一〇,八九九	一一,〇四五	八,九六三	一一,五二二
三,六八二	三,四九一	四,一〇六	四,二〇九	四,四二四	四,一八一	四,七〇七	五,〇〇〇	五,二四六	五,一〇九	四,七〇七	五,八〇五	五,八八九	五,六四五	六,一九八	六,〇七六	五,五〇三	五,五五〇	四,五七三	六,四〇一
三,六九四	三,五一八	四,一六三	四,二〇七	四,六一六	三,七六〇	四,七二六	四,九六六	五,三二六	五,一八三	四,五五九	五,七六九	五,七六九	五,四八三	五,九六〇	五,七六九	五,三九六	五,五〇四	四,三九〇	六,一一一
二五九	二四五	二〇一	二一〇	二〇三	一九七	一九七	一九一	一八〇	一九三	一三八	一五九	一五九	一四四	一四七	一三八	一二五	一三六	一〇三	一一三
一四五	一三四	一〇七	一一六	一〇八	一〇八	一一七	九八	一〇一	一〇一	七六	八二	八二	八八	六五	六二	七〇	六九	五四	五七
一四	一一	九四	九四	九五	九七	八〇	八三	八二	九二	六二	四四	七七	六七	五七	六三	六〇	六七	四九	六五
三,五〇	三,五〇	二,四三	二,四七	二,二五	二,二一	二,〇九	一,九二	一,七〇	一,八八	一,四九	一,三六	一,三六	一,三六	一,二九	一,〇六	一,一九	一,三三	一,一五	九七
三,三五	三,一六	二,九八	二,三三	二,二二	二,二九	二,〇八	一,九一	一,九三	一,七八	一,七〇	一,六七	一,三三	一,三三	一,二二	一,〇一	一,〇三	一,〇三	一,一四	九一
三,三五	三,三六	三,〇二	二,四七	二,二二	二,〇九	一,七一	一,六八	一,六八	一,四六	一,四六	一,六八	一,六八	一,二一	一,一七	一,〇九	九四	九五	八八	九三

四十二

三	三	三	三	三	三	三	三	三	三	二	二	二	二	二	二	二	二	十	十	十
十	十	十	十	十	十	十	十	十	十	十	十	十	十	十	十	十	十	十	十	十
八	七	六	五	四	三	二	一	十	九	八	七	六	五	四	三	二	一	十	九	八
年	年	年	年	年	年	年	年	年	年	年	年	年	年	年	年	年	年	年	年	年
一三,五九一	一一,二七三	一一,六二二	一三,三三六	一一,二四六	一一,一六〇	一一,一六〇	一一,二四六	一一,三三六	一一,六二二	一一,二七三	一五,九三三	一五,四三九	一六,七八八	一七,三九九	一七,六三二	一八,九六五	一九,三四七	一九,七三〇	一九,八三三	一九,六〇三
六,九二一	六,二八二	五,八二三	六,六三〇	六,二八九	六,一八三	六,一八三	六,二八九	六,六三〇	七,三三六	七,九六九	七,九四七	七,五七一	八,四九一	八,七六〇	八,九六七	八,八四五	九,三〇七	九,五八七	九,六六二	九,六四三
六,六七〇	五,八九一	五,七九八	六,七〇六	六,一七	五,九七七	五,九七七	六,一七	六,七〇六	七,五二二	七,八〇三	七,九八七	七,八六八	八,二九七	八,六三九	八,六六四	八,七一七	九,六五八	九,七六〇	九,九〇八	九,九六〇
一一	九五	一三三	一三三	一三三	一三三	一三三	一三三	一三三	一〇三	一一一	一一一	一一一	一四二	一五〇	一六二	一六二	一五三	一七九	一七六	一四六
五六	四七	四七	五六	五三	三五	三五	四二	四八	五〇	五〇	五七	六二	六二	六〇	六六	六六	六五	八八	九〇	六五
五五	四八	七六	七九	七〇	四五	六〇	六九	六七	七一	七五	七八	八〇	九三	九六	九六	八八	九一	八六	九七	八二
八二	七八	一〇六	一〇一	一〇〇	六六	八一	八一	八一	七一	七三	八三	九七	八五	八八	九二	九三	八	九一	八四	七四
六九	七四	一〇三	八九	八三	八四	九二	七七	七四	七六	六九	九九	九六	七六	七五	七一	八一	九五	八六	八三	五六
七四	七七	一〇一	一〇三	一〇三	七二	六三	六三	六二	六一	六二	七七	七五	七五	七五	七五	八七	九三	六八	八四	六四

四十二



年 齡	生 存 人 員		死 亡 人 員		三十五年 生存者百ニ付死亡	三十四年 生存者百ニ付死亡	三十三年 生存者百ニ付死亡
	總 數	男 員	女 員	總 數			
六十三	七〇〇八	三三〇三	三三八三	二二八	二二六	三八	三〇五
六十四	六、四八一	三、一六九	三、三〇二	二二八	一三三	九五	三三六
六十五	五、六一四	二、七四九	二、八六五	二〇〇	一〇五	九五	三三六
六十六	四、五〇九	二、三〇〇	二、三七九	二〇四	一二二	九二	四、五三
六十七	五、五七九	二、六二九	二、九五〇	二七一	一三三	九二	四、五三
六十八	五、三二〇	二、四五四	二、八五六	二三四	一五八	一六	四、八六
六十九	五、〇七八	二、二五五	二、七三三	二四一	一五三	一六	四、四一
七十	四、九八四	二、二二九	二、七五五	三〇三	一五三	一六	四、八六
七十一	四、九六三	二、一七三	二、六八九	二七四	一六六	一〇八	四、四一
七十二	三、八五〇	一、七七三	二、〇七七	二九六	一三六	一〇〇	七、六九
七十三	三、八二四	一、七二九	二、〇八五	二九〇	一三九	一五一	七、六九
七十四	三、〇一七	一、三三三	一、六九五	二八二	一四二	一四〇	九、三四
七十五	二、八二八	一、二四八	一、五八〇	二二九	九八	一一二	七、七五
七十六	二、〇一七	一、〇三三	一、五三三	二四四	一一〇	一一四	九、七三
七十七	二、一八一	九八一	一、三〇〇	二四四	一一〇	一一四	一一、一九
七十八	一、七二五	七二八	一、〇〇七	一九六	七五	一一一	一一、三六
七十九	一、五二九	六二五	九〇四	一八四	七九	一〇五	一一、〇三
八十	一、四一七	五六九	八四八	一六二	七六	八六	一一、四三
八十一	一、二〇一	四六一	七〇四	一四二	六二	七二	一一、〇三
八十二	一、一七五	四一八	六八二	一三二	五二	六二	一一、〇三
八十三	二、〇三二	八六七	一、一六四	一三二	五二	六二	一一、〇三
八十四	二、九二九	一、〇一一	一、九四四	一三二	五二	六二	一一、〇三
八十五	三、九九九	一、五一一	二、四八八	一三二	五二	六二	一一、〇三
八十六	五、三六六	二、二四二	三、一二四	一三二	五二	六二	一一、〇三
八十七	七、三九六	三、〇一七	四、三八九	一三二	五二	六二	一一、〇三
八十八	九、一八八	三、八二一	五、三六七	一三二	五二	六二	一一、〇三
八十九	一、一八一	六六	八二	一三二	五二	六二	一一、〇三
九十	一、二二五	四四	八二	一三二	五二	六二	一一、〇三
九十一	一、一五二	六六	八二	一三二	五二	六二	一一、〇三
九十二	九六	三五	六二	一三二	五二	六二	一一、〇三
九十三	四九	一七	三三	一三二	五二	六二	一一、〇三
九十四	三九	一七	二二	一三二	五二	六二	一一、〇三
九十五	三三	一〇	二二	一三二	五二	六二	一一、〇三
九十六	一六	一〇	一	一三二	五二	六二	一一、〇三
九十七	一〇	一〇	一	一三二	五二	六二	一一、〇三
九十八	一一	五	一	一三二	五二	六二	一一、〇三
九十九	一一	四	一	一三二	五二	六二	一一、〇三
百岁以上	七	六	一	一三二	五二	六二	一一、〇三
總 計	一、〇三五、六二一	五二八、六二六	五二六、九九五	二一、五八三	一〇、七三三	一〇、八六〇	二、〇八

年 齡	生 存 人 員		死 亡 人 員		三十五年 生存者百ニ付死亡	三十四年 生存者百ニ付死亡	三十三年 生存者百ニ付死亡
	總 數	男 員	女 員	總 數			
六十三	七〇〇八	三三〇三	三三八三	二二八	二二六	三八	三〇五
六十四	六、四八一	三、一六九	三、三〇二	二二八	一三三	九五	三三六
六十五	五、六一四	二、七四九	二、八六五	二〇〇	一〇五	九五	三三六
六十六	四、五〇九	二、三〇〇	二、三七九	二〇四	一二二	九二	四、五三
六十七	五、五七九	二、六二九	二、九五〇	二七一	一三三	九二	四、五三
六十八	五、三二〇	二、四五四	二、八五六	二三四	一五八	一六	四、八六
六十九	五、〇七八	二、二五五	二、七三三	二四一	一五三	一六	四、四一
七十	四、九八四	二、二二九	二、七五五	三〇三	一五三	一六	四、八六
七十一	四、九六三	二、一七三	二、〇七七	二七四	一六六	一〇八	四、四一
七十二	三、八五〇	一、七七三	二、〇七七	二九六	一三六	一〇〇	七、六九
七十三	三、八二四	一、七二九	二、〇八五	二九〇	一三九	一五一	七、六九
七十四	三、〇一七	一、三三三	一、六九五	二四四	一一〇	一一四	九、七三
七十五	二、八二八	一、二四八	一、五八〇	二二九	九八	一一二	七、七五
七十六	二、〇一七	一、〇三三	一、五三三	二四四	一一〇	一一四	九、七三
七十七	二、一八一	九八一	一、三〇〇	二四四	一一〇	一一四	一一、一九
七十八	一、七二五	七二八	一、〇〇七	一九六	七五	一一一	一一、三六
七十九	一、五二九	六二五	九〇四	一八四	七九	一〇五	一一、〇三
八十	一、四一七	五六九	八四八	一六二	七六	八六	一一、四三
八十一	一、二〇一	四六一	七〇四	一四二	六二	七二	一一、〇三
八十二	一、一七五	四一八	六八二	一三二	五二	六二	一一、〇三
八十三	二、〇三二	八六七	一、一六四	一三二	五二	六二	一一、〇三
八十四	二、九二九	一、〇一一	一、九四四	一三二	五二	六二	一一、〇三
八十五	三、九九九	一、五一一	二、四八八	一三二	五二	六二	一一、〇三
八十六	五、三六六	二、二四二	三、一二四	一三二	五二	六二	一一、〇三
八十七	七、三九六	三、〇一七	四、三八九	一三二	五二	六二	一一、〇三
八十八	九、一八八	三、八二一	五、三六七	一三二	五二	六二	一一、〇三
八十九	一、一八一	六六	八二	一三二	五二	六二	一一、〇三
九十	一、二二五	四四	八二	一三二	五二	六二	一一、〇三
九十一	一、一五二	六六	八二	一三二	五二	六二	一一、〇三
九十二	九六	三五	六二	一三二	五二	六二	一一、〇三
九十三	四九	一七	三三	一三二	五二	六二	一一、〇三
九十四	三九	一七	二二	一三二	五二	六二	一一、〇三
九十五	三三	一〇	二二	一三二	五二	六二	一一、〇三
九十六	一六	一〇	一	一三二	五二	六二	一一、〇三
九十七	一〇	一〇	一	一三二	五二	六二	一一、〇三
九十八	一一	五	一	一三二	五二	六二	一一、〇三
九十九	一一	四	一	一三二	五二	六二	一一、〇三
百岁以上	七	六	一	一三二	五二	六二	一一、〇三
總 計	一、〇三五、六二一	五二八、六二六	五二六、九九五	二一、五八三	一〇、七三三	一〇、八六〇	二、〇八

一表中生存人員ハ十二月三十一日ノ現在ニシテ死亡人員ハ一ヶ年間ノ事實ナリ而シテ百ニ付死亡比例ハ本表生存人員ヲ以テ死亡人員ヲ除シタルモノナリ







國籍	總數		國籍總數
	男	女	
佛蘭西	一	四	明治三十四年
北米合衆國	一	三	全三十二年
總計	二	七	明治三十四年
	三	三八	全三十二年
	二	二	明治三十四年
	二	二	全三十二年

四十八

郡市	直接國稅納稅別人員				明治三十五年度			
	總數	直接國稅拾五圓以上者	直接國稅拾圓以上者	直接國稅五圓以上者	直接國稅參圓以上者	直接國稅參圓以下者	直接國稅參圓以上者	直接國稅參圓以下者
桑名	一〇、三五八	一、〇〇八	七〇八	一、三五七	九八九	六、二九〇	六、二九〇	五、六九三
員辨	九、九九七	一、三三八	六八二	一、三八八	九九六	五、六九三	五、六九三	九、一〇一
三鹿	一七、三三六	二、八二八	一、四七三	二、三七一	一、九六三	六、七八八	六、七八八	七、九二〇
鈴鹿	一一、四九三	一、三五三	八七〇	一、九八一	一、九七三	三、三三三	三、三三三	七、五九九
河濃	七、三六六	一、二八三	八一十	一、二七二	八六二	九、〇九八	九、〇九八	七、五九九
安志	一六、八六五	二、七〇六	一、二〇二	二、三〇一	一、五五八	六、六三九	六、六三九	七、〇四〇
飯多	一四、八〇三	二、一九〇	一、一三三	二、二二一	一、七七九	五、〇四〇	五、〇四〇	六、五九一
阿氣	九、六〇七	一、四四九	七五三	一、三六九	九九六	七、六三九	七、六三九	六、五九一
多會	一三、二八八	一、〇七二	九二八	一、〇八二	一、五六八	六、三三九	六、三三九	六、三三九
山賀	一三、一一三	二、三二六	一、〇九	一、八七五	一、二二四	六、三三九	六、三三九	六、三三九
賀山	一一、六〇九	一、五三一	九三二	一、七八五	一、〇四六	六、三三九	六、三三九	六、三三九
名會	一〇、八〇七	一、五三一	五四六	一、七七〇	一、二一九	七、四二八	七、四二八	七、四二八
志摩	五、三〇四	一、三三三	一五一	一、三三〇	三七〇	四、一三一	四、一三一	四、一三一

郡市	總計	明治三十四年	明治三十四年以前ノ分ハ調査ナク
南牟婁	一、二五〇七	四八五	五四三
津市	四七〇〇	三九九	二六九
四日市	一、三六四	二四九	一〇二
總計	一八、六六七	二、三二〇	一、三三三
明治三十四年	一九、一六〇	二、三二〇	一、三三三

戸口

四十九



國籍	總數		國籍	總數
	男	女		
佛蘭西	八	五	全	三十二
北米合衆國	一七	一	全	三十三
國籍	三	三	明治三十四年	三十三
國籍	三	三	明治三十五年	三十三
總計	二四	一三	總數	四十八
			男	二
			女	一

第三八 直接國稅納稅別人員

明治三十五年度

郡市	總數	直接國稅拾五圓以上者	直接國稅拾圓以上者	直接國稅五圓以上者	直接國稅參圓以上者	直接國稅參圓以下者
桑名	一〇,三三三	一,〇〇八	七〇八	一,三三七	九八九	六,二九〇
員辨	九,九九七	一,三三六	六八二	一,三八八	九九六	五,九九三
三重	一七,七三六	二,八二八	一,四七三	二,三七一	一,九六三	九,一〇一
鈴鹿	一四,七六四	一,三三三	八七〇	一,九八一	一,五〇二	六,七八八
河濃	七,三六六	一,二八三	八一十	一,五九六	一,九七三	三,三三三
一安志	一六,八六五	二,七〇六	一,〇〇三	二,三〇一	一,五五八	九,〇九八
飯多	一四,八〇三	二,一九〇	一,一三三	二,一三二	一,七七九	七,五九九
多氣	九,六〇七	一,四四五	七五三	一,三六九	九九六	五,〇四〇
阿賀	一三,二八八	一,〇七一	九二八	二,〇八二	一,五六八	七,六三九
名賀	一三,一三三	一,三三八	一,一〇五	一,八七五	一,三三四	六,五九一
志摩	一〇,八〇七	一,五三二	九三一	一,七八五	一,〇四六	六,三二六
北牟婁	五,三〇四	五三四	五四六	一,一七〇	一,一九	七,四二八
總計	一八六,六七四	二二,二〇七	一三,一四三	二五,八〇六	二〇,六九六	一〇三,八二二
明治三十四年	一九一,六〇一	二三,七〇七	一三,九九五	二五,四七四	二〇,四六九	一〇七,九五六

一本表明治二十三年以前ノ分ハ調査ナク

郡市	總數	直接國稅拾五圓以上者	直接國稅拾圓以上者	直接國稅五圓以上者	直接國稅參圓以上者	直接國稅參圓以下者
南牟婁	一,二五〇七	四八五	五四三	一,五八四	一,四四六	八,四四九
津市	四七〇〇	三九九	二六九	八一九	一,〇三五	二,一七八
四日市	一,三六四	二四九	一〇二	三二五	二七〇	四二八
總計	一八六,六七四	二二,二〇七	一三,一四三	二五,八〇六	二〇,六九六	一〇三,八二二
明治三十四年	一九一,六〇一	二三,七〇七	一三,九九五	二五,四七四	二〇,四六九	一〇七,九五六



# 農業

農業戶數	一二四、一六六戶	農產物總價額	二〇、八九五、六九六圓
農業人員	六一三、七九七人	米	一四、一二一、七五三
農業會社	五	麥	一、六三八、六一六
耕作地段別		菜種	六九五、六〇〇
田	七四一、八四町八反	藍葉	二〇二、八七二
畑	二四八、八一町七反	製茶	六一九、三一七
製茶家數	二九、二八一戶	繭	一、七九二、六七九
茶園	三一、九二町七反	其他	一、八二四、八五九
養蠶家數	七四、九七一戶		
桑園	五、九三六町八反		



# 重要生產物價額年比較

總額  
 農產物  
 畜產物  
 林產物  
 水產物  
 工業物

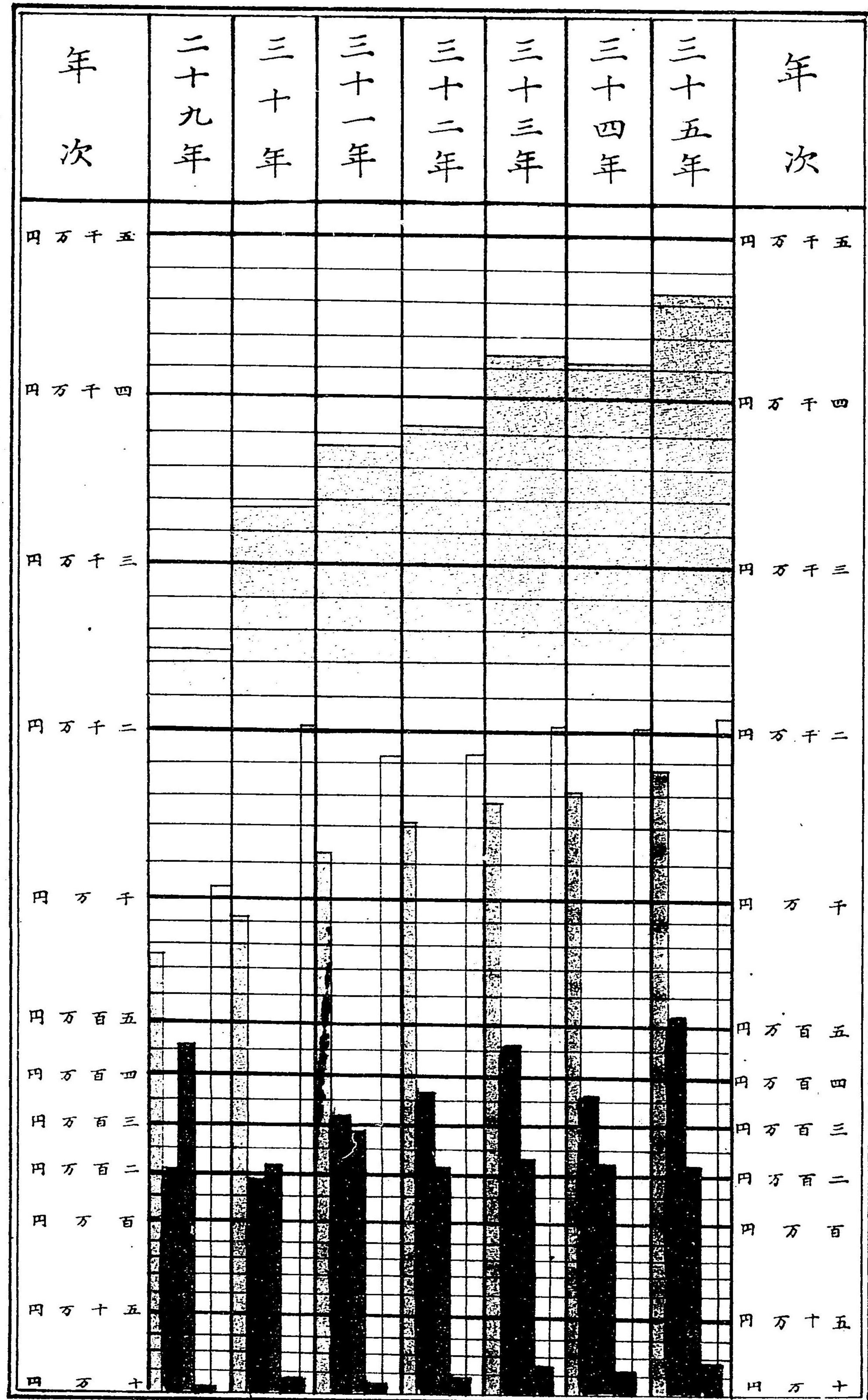



Faint, illegible text on the left page, possibly bleed-through from the reverse side. The text is arranged in several lines and is mostly obscured by noise and low contrast.

Faint, illegible text on the right page, possibly bleed-through from the reverse side. The text is arranged in several lines and is mostly obscured by noise and low contrast.

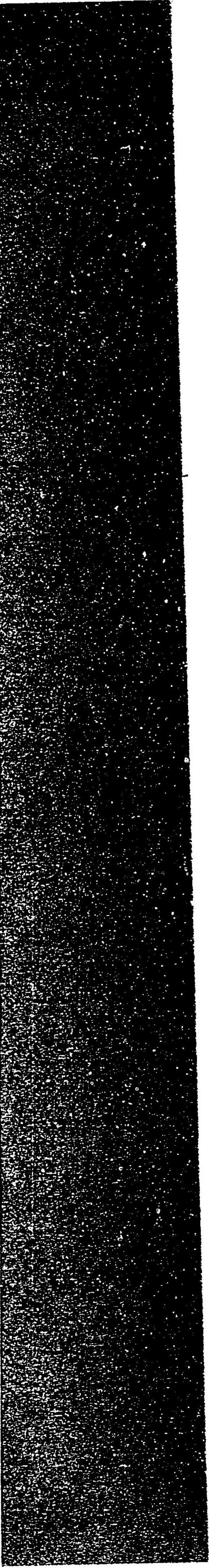



較比市郡各力產生付=戶一住現

(年五十三治明)



較比市郡各額價物產生要重

(年五十三治明)

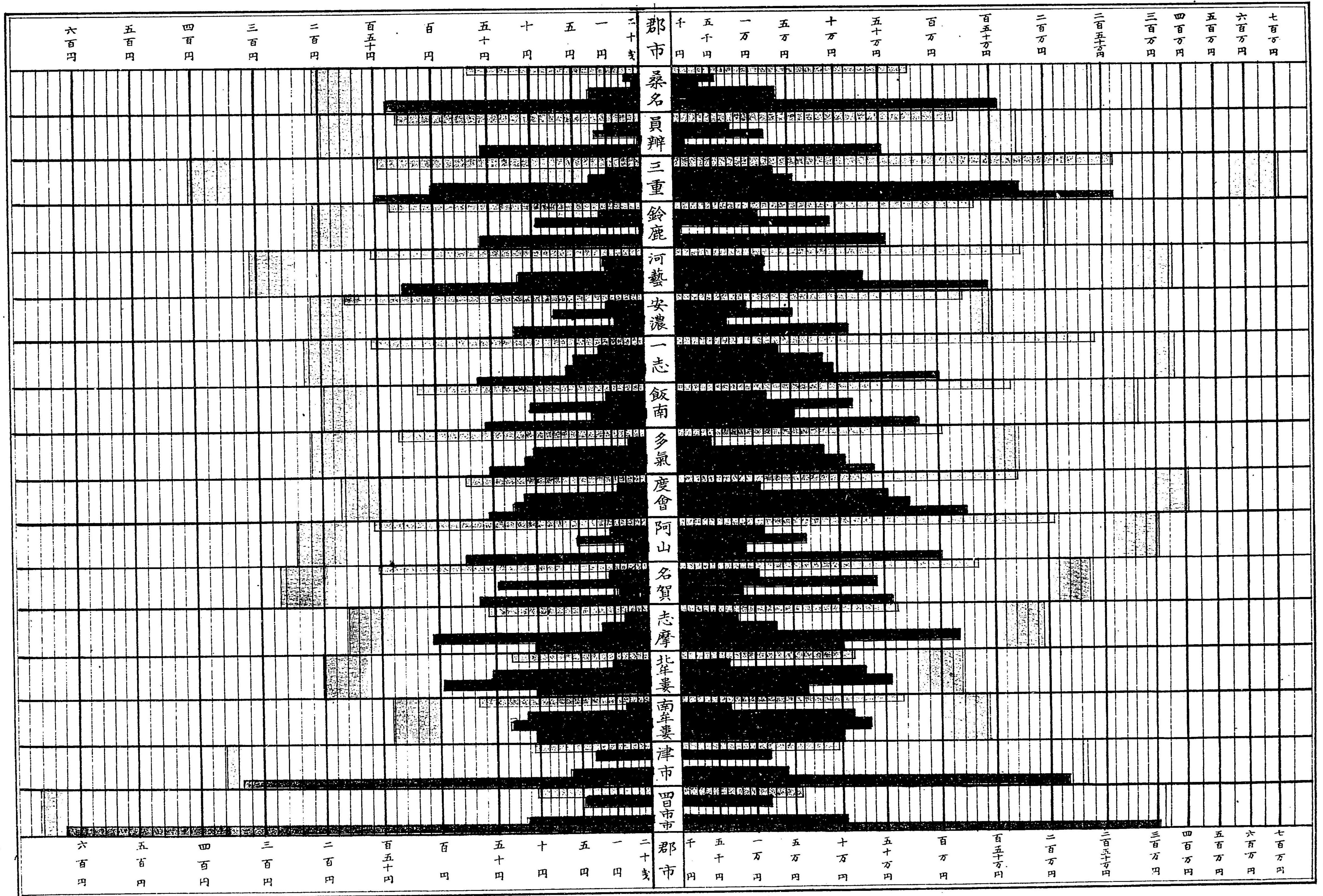



較比年累高獲收及別反付作米

高獲收步反一      高獲收      別反付作

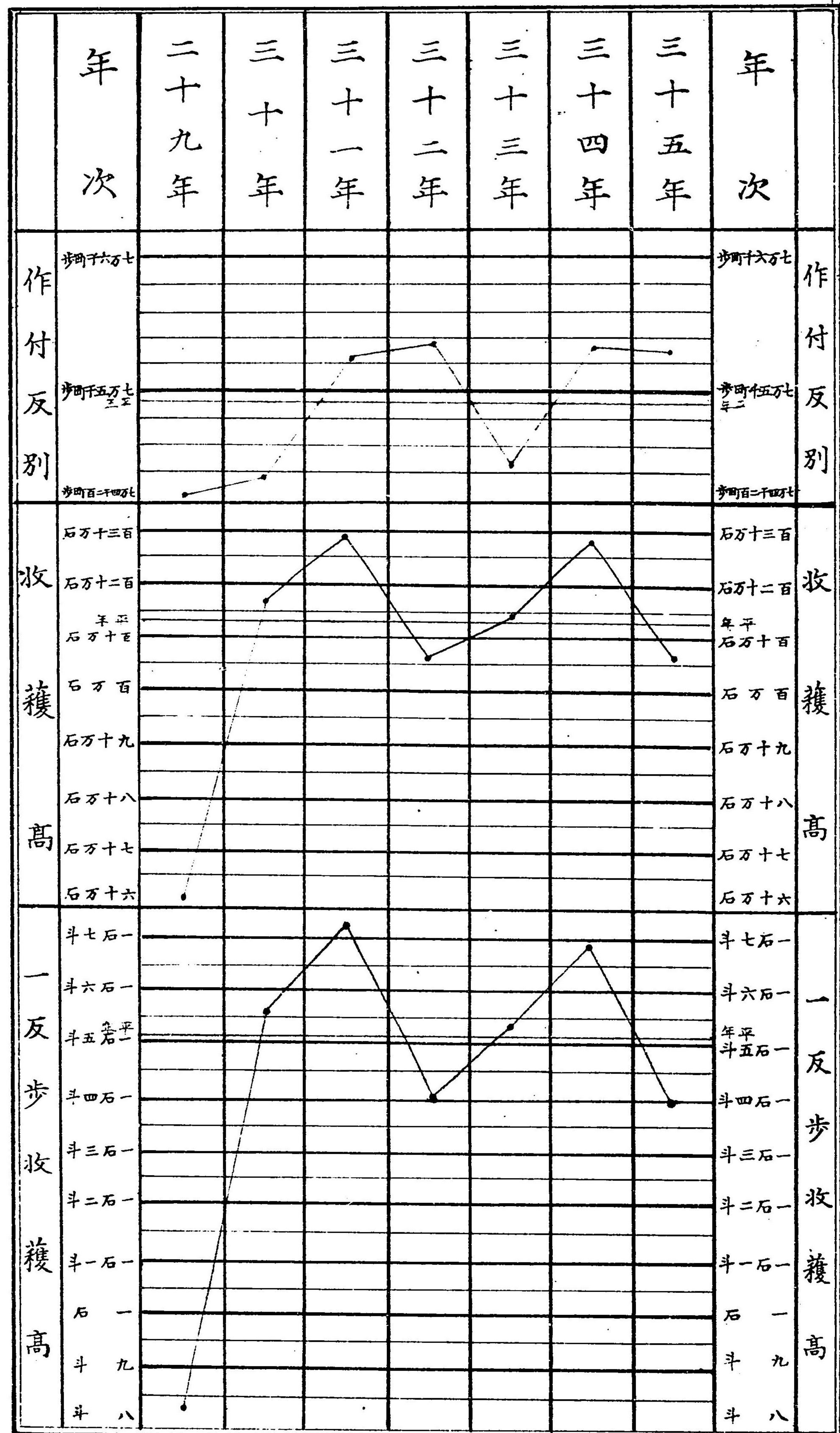



較比年累高獲收及別反付作麥

高獲收步反一      高獲收      別反付作

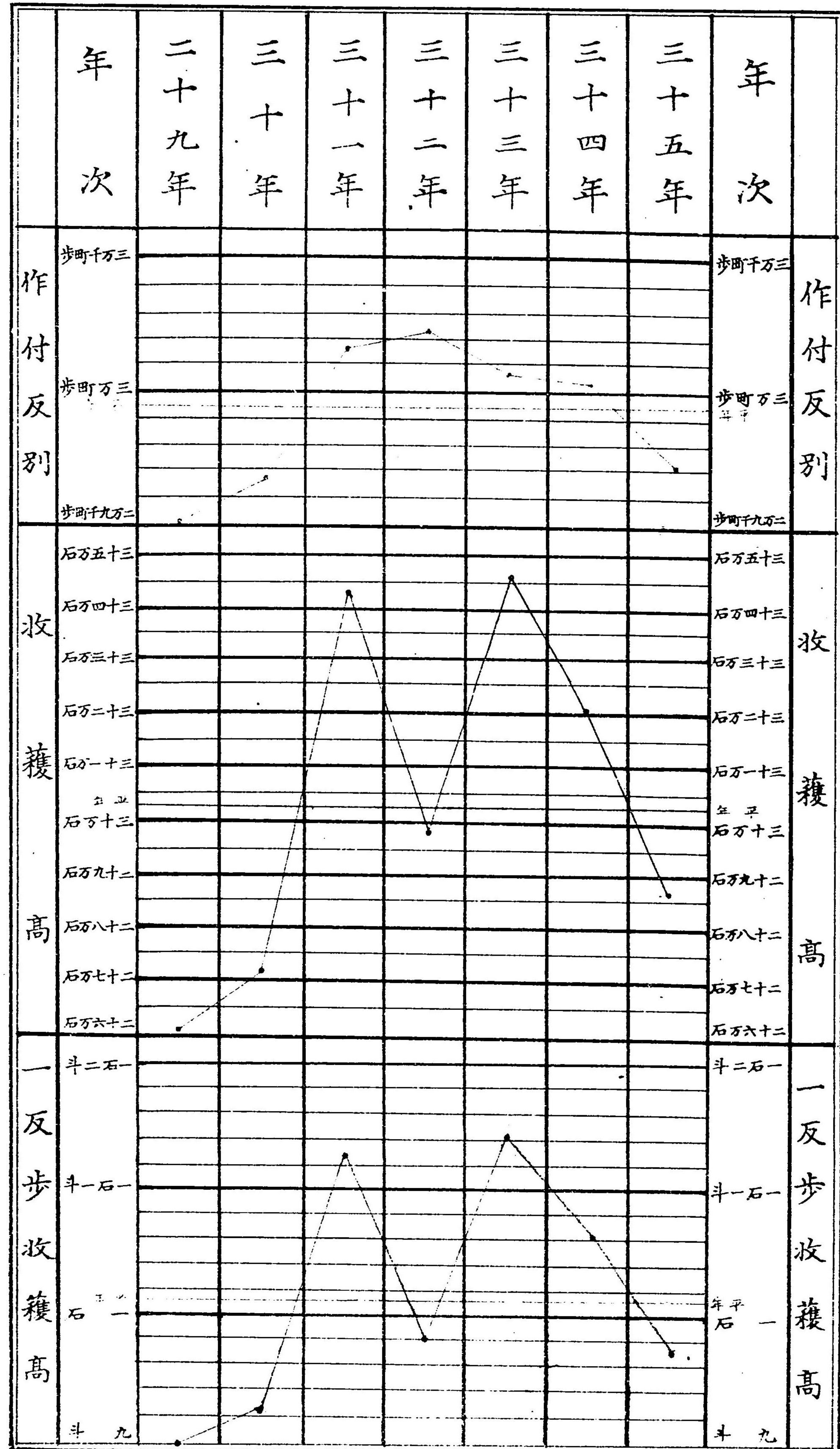



# ○農業之部

第三九 農業戶數

明治三十五年十二月三十一日現在

郡市	總數		兼業		自業		計		小		計		現住百戶 三付農家
	總數	兼業	兼業	自業	兼業	自業	兼業	自業	兼業	自業	兼業	自業	
桑名	四六九三	二,九四九	一,七四四	一,六二五	八三〇	二,四五四	一,三二四	二,三三八	九一四	四六七六	四一	八六	四一
員辨	七六六〇	五,九二六	一,七三四	二,三四五	六三九	二,九八四	三,五八一	一,〇九五	七八三三	八六	七四	八六	八六
三鈴	二,九二三	七,八〇二	五,一一一	三,〇四八	二,〇三三	五,〇八〇	四,七五四	三,〇七九	七,八三三	七四	七四	七四	七四
河鹿	七,八〇一	五,七二五	二,〇八六	三,一一二	九六九	四,〇八一	二,六〇三	一,一一七	三,七二〇	八二	八二	八二	八二
安藝	八,六〇二	五,七五八	二,八四四	二,六七四	一,四七七	三,八二二	三,〇八四	一,六九七	四,七八一	七四	七四	七四	七四
一濃	五,四一九	四,一六三	一,二五六	二,四八九	五三五	三,〇一四	一,六七四	七三一	二,四〇五	八〇	八〇	八〇	八〇
飯志	二,三四四	九,一五七	四,二六七	四,二六五	一,七七六	六,〇四一	四,八九二	二,四九一	七,三三三	八六	八六	八六	八六
多氣	九,五六八	五,八八七	三,六八一	四,二二〇	一,九四一	六,一六一	一,六六七	一,七四〇	三,四〇七	六六	六六	六六	六六
阿賀	六,九一五	四,三七三	二,五四二	三,三三六	一,四六七	四,七〇三	一,一三七	一,〇七五	二,二二二	八八	八八	八八	八八
名賀	八,四九三	六,三一一	二,一八二	三,一四六	八六六	四,〇二二	三,一六五	一,三二六	四,四八一	六四	六四	六四	六四
志摩	七,三六四	四,八八三	二,四八一	二,五四三	九五九	三,五〇二	二,三四〇	一,五二二	三,八六二	八二	八二	八二	八二
北牟婁	七,八六八	二,六二二	五,二四五	二,〇四八	三,二四五	五,二九三	五,六九五	二,〇一〇	二,五七五	七二	七二	七二	七二
南牟婁	二,五四六	六,一五	一,九三一	四,八七	一,四五八	一,九四五	一,二八	四七三	六〇一	四三	四三	四三	四三
津市	六,五八一	二,九六八	三,六二三	二,七三五	二,八九四	五,六二九	二,三三三	七一九	九五二	六五	六五	六五	六五
日市	五,四一	二,八六	二,五五	一,六一	一,一四	二,七五	一,二五	一四二	二六六	八	八	八	八
四日市	三,三三	一,七七	一,五五	五〇	一〇四	一五九	一二七	五一	一七八	七	七	七	七



郡市	總數		兼業		自業		小兼業		現任百戶	
	總數	兼業	自業	兼業	自業	兼業	自業	兼業	自業	
總計	二四一、六六〇	七五、七六〇	四八、四〇六	四二、五五六	二四、八三三	六七、三三八	三三、二〇四	三三、五七四	五、六七二	六六
明治三十四年	二二二、三九〇	七五、三六四	四七、〇二六	四二、六九五	二二、九八三	六六、六七八	三三、六六九	三三、〇四三	五、六七一	六六
明治三十三年	一一三、三九一	七五、二三四	四八、一五七	四二、四三八	二四、五四七	六六、九八八	三三、七九六	三三、六一〇	五、六四〇	六六
明治三十二年	一一三、三九一	七四、八五九	四九、〇五九	四二、七二五	二四、四三〇	六七、一五五	三三、三三四	三三、〇四三	五、六四〇	六六
明治三十一年	一一四、八八三	七七、二二九	四七、七五四	四四、七九〇	二四、八三三	六九、六一二	三三、三三九	三三、九三三	五、五七二	六六

一本表戶數比例ハ前出第一八表ノ現住戶數ヲ以テ算出セリ

第四〇 農業人員

明治三十五年十二月三十一日現在

郡市	總數		兼業		自業		小兼業		現任百戶	
	總數	兼業	自業	兼業	自業	兼業	自業	兼業	自業	
桑名	三二、五四〇	一、五二一	一一、〇一九	七、四三三	七、〇七〇	二、四三〇	四、〇八九	三、九四九	八、〇三八	三三
三員	三六、五九三	一、八五三	一八、〇五六	一四、三三四	一四、〇八一	二、八四六	四、一五二	三、九七五	八、二二七	三三
鈴鹿	六二、二九五	三、一三三	三二、一六三	一八、四八七	一八、五三七	三、〇二四	五、一五三	四、九八五	一〇、一三三	六八
安藝	四一、六五一	二、一六九	一九、九五八	一六、五四〇	一四、九七三	三、五三三	八、〇七八	八、〇五三	一〇、一三三	六八
河内	四六、二九八	二、三三三	二二、七七六	一五、四四四	一四、七三三	三、〇一七	八、〇七八	八、〇五三	一〇、一三三	六八
飯沼	二七、九四四	一、四四八	一三、四九五	一〇、八五七	一〇、一六八	二、〇二五	三、三三〇	三、二八九	九、八一三	七四
多摩	六五、二二六	三、三三三	三三、五三八	二二、一八三	二二、七二五	三、〇五七	九、三九九	八、七七二	一八、一七〇	六二
度會	四八、七四六	二、四九五	二四、九五九	一五、五六〇	一五、〇一六	三、〇五七	六、五一一	六、七四五	一七、九四七	七六
阿波	三三、三三三	一、七五五	一七、四一九	一〇、二一九	一〇、六七四	二、七〇三	三、三三九	三、三三九	三、七五二	五五
山會	六九、〇四六	三、四八八	三四、六五八	一六、五八三	一六、七一一	三、三三九	一七、八〇五	一七、九四七	四、八〇一	五九
總計	四一、八九五	二、一六八	二〇、七二七	一六、一〇三	一五、九二六	三、三〇二	五、〇六六	四、八〇一	九、八六六	五九

名	市	市	市	市	市	總計		兼業		自業		小兼業		現任百戶	
						總數	兼業	自業	兼業	自業	兼業	自業	兼業	自業	
志賀	三、一三四〇	一、六四五	一四、八七五	一一、三三五	一〇、一五九	二、一九九〇	二、一九九〇	五、一三〇	四、七二〇	九、八五〇	七	七	七	七	七
北摩	三、一三四〇	一、六四五	一四、八七五	一一、三三五	一〇、一五九	二、一九九〇	二、一九九〇	五、一三〇	四、七二〇	九、八五〇	七	七	七	七	七
南婁	三、一三四〇	一、六四五	一四、八七五	一一、三三五	一〇、一五九	二、一九九〇	二、一九九〇	五、一三〇	四、七二〇	九、八五〇	七	七	七	七	七
津市	三、一三四〇	一、六四五	一四、八七五	一一、三三五	一〇、一五九	二、一九九〇	二、一九九〇	五、一三〇	四、七二〇	九、八五〇	七	七	七	七	七
四日市	三、一三四〇	一、六四五	一四、八七五	一一、三三五	一〇、一五九	二、一九九〇	二、一九九〇	五、一三〇	四、七二〇	九、八五〇	七	七	七	七	七
總計	六二、三三三	三、〇九八	三〇、四〇一	一九、三三三	一九、三三三	三、〇九八	三、〇九八	九、八五〇	九、八五〇	三〇、四〇一	五九	五九	五九	五九	五九
明治三十四年	六〇、三五六	三、〇六三	三〇、四〇一	一九、三三三	一九、三三三	三、〇九八	三、〇九八	九、八五〇	九、八五〇	三〇、四〇一	五九	五九	五九	五九	五九
明治三十三年	六〇、三五六	三、〇六三	三〇、四〇一	一九、三三三	一九、三三三	三、〇九八	三、〇九八	九、八五〇	九、八五〇	三〇、四〇一	五九	五九	五九	五九	五九
明治三十二年	六五、〇〇三	三、〇八八	三〇、六二二	一九、四二七	一九、四二七	三、〇八八	三、〇八八	九、八五〇	九、八五〇	三〇、六二二	六〇	六〇	六〇	六〇	六〇
明治三十一年	六二、六二三	三、一三一	三〇、四三六	一九、七六八	一九、七六八	三、〇九八	三、〇九八	九、八五〇	九、八五〇	三〇、四三六	六二	六二	六二	六二	六二

一本表人口比例ハ前出第一八表ノ現住人口ヲ以テ算出セリ

第四一 農業會社

明治三十五年十二月三十一日現在

名	稱	所在地	創立年次	營業種類	資本金		最近利益	
					資本金	最近利益	資本金	最近利益
北勢勸業株式會社	株式會社	大山田村	明治三十一年	山林開墾、桑樹栽培、桑葉販賣、養蠶及蠶種製造、牛乳販賣	二〇、〇〇〇	一〇、〇〇〇	三〇〇	六〇
香取蠶業合資會社	合資會社	七取村	三十三年	蠶種製造、委託賣買、倉庫、金糸	六、〇〇〇	六、〇〇〇	一一〇	一一〇
伊勢蠶業株式會社	株式會社	河藝郡本村	三十三年	蠶種製造、委託賣買、倉庫、金糸	五〇、〇〇〇	二〇、〇〇〇	一一〇	一一〇
勢陽蠶種製造合資會社	合資會社	大井村	三十二年	蠶種製造、委託賣買、倉庫、金糸	六、〇〇〇	一、八〇〇	五〇	五〇
大井蠶種製造合資會社	合資會社	一志郡全	三十一年	蠶種製造、委託賣買、倉庫、金糸	七、〇〇〇	四〇〇	四六〇	四六〇
總計					八九、〇〇〇	三八、二〇〇	四六〇	四六〇

農業

五十三

五十二



名	明 治 三 十 四 年	明 治 三 十 三 年	明 治 三 十 二 年	全 三 十 一 年
農 業 稱 所 在 地				
創 立 年 次				
營 業 種 類				
資 本 金	九 四、〇〇〇	一 二、〇〇〇	六 四、〇〇〇	?
拂 込 資 本 金	四 一、八五〇	三 八、五八〇	二 〇、七八〇	一 四、三〇五
積 立 金	一 八、八〇〇	二 九、七〇〇	二 六、二〇〇	一 五、〇〇〇
最 近 利 益	一 八、八〇〇	二 九、七〇〇	二 六、二〇〇	一 五、〇〇〇
配 當 割 合	一 八、八〇〇	二 九、七〇〇	二 六、二〇〇	一 五、〇〇〇

第四二 耕作地段別 明治三十五年十二月三十一日現在

郡市	總 數		自 作		計 地		小 畑		計 地		農 家 平 均 一 戸 耕 地 作	
	總 數	田	畑	畑	田	畑	田	畑	田	畑	田	畑
桑 員 三	四、三一九七	三、〇七六	一、八六九〇	二、九二四	一、八三三六	三、一九七	一、八三三六	三、一九七	二、五八三	七、九	二、九	九、二
重 辨 名	五、七二五三	四、二五八三	二、二五九	八、四七三	二、九七三	二、二五九	二、二五九	二、二五九	二、二五九	六、九	二、九	八、八
鹿 藝 濃	一、一三七三〇	八、八八九〇	二、四四〇	四、〇〇四	四、八四八	一、六一九	一、六一九	一、六一九	一、六一九	六、九	二、九	八、八
志 南 氣	六、七四三三	四、五〇八〇	二、三三三	二、四〇五	三、七三三	一、〇八〇	一、〇八〇	一、〇八〇	一、〇八〇	七、四	二、九	八、三
飯 一 安 河 鈴	八、二四七	六、三六六	一、七五七	三、一四八	二、〇〇六	二、〇〇六	二、〇〇六	二、〇〇六	二、〇〇六	七、一	二、九	八、三
多 度 阿	七、九七二	三、八三三	二、九二五	三、三三三	三、三三三	三、三三三	三、三三三	三、三三三	三、三三三	六、二	二、九	八、三
會 山 賀	五、四九四	三、九八五	一、五〇九	二、四八五	三、七三三	一、九〇三	一、九〇三	一、九〇三	一、九〇三	四、七	二、九	八、三
南 津 北	三、九八五	二、四六六	一、〇〇九	二、四六六	二、四六六	二、四六六	二、四六六	二、四六六	二、四六六	四、七	二、九	八、三
津 市 市	三、八四三	二、四六六	一、〇〇九	二、四六六	二、四六六	二、四六六	二、四六六	二、四六六	二、四六六	四、七	二、九	八、三
日 市 市	三、八四三	二、四六六	一、〇〇九	二、四六六	二、四六六	二、四六六	二、四六六	二、四六六	二、四六六	四、七	二、九	八、三
總 計	九、九〇六	七、四〇八	二、四八八	四、〇四七	三、三三三	三、三三三	三、三三三	三、三三三	三、三三三	六、〇	二、〇	八、〇
明 治 三 十 四 年	九、九〇六	七、四〇八	二、四八八	四、〇四七	三、三三三	三、三三三	三、三三三	三、三三三	三、三三三	六、〇	二、〇	八、〇
全 三 十 三 年	九、九〇六	七、四〇八	二、四八八	四、〇四七	三、三三三	三、三三三	三、三三三	三、三三三	三、三三三	六、〇	二、〇	八、〇
全 三 十 二 年	九、九〇六	七、四〇八	二、四八八	四、〇四七	三、三三三	三、三三三	三、三三三	三、三三三	三、三三三	六、〇	二、〇	八、〇
全 三 十 一 年	九、九〇六	七、四〇八	二、四八八	四、〇四七	三、三三三	三、三三三	三、三三三	三、三三三	三、三三三	六、〇	二、〇	八、〇

一 荒地免租年期中ト雖現ニ作付ヲ爲シタルモノハ凡テ包含ス  
 一 本表中農家一戸ニ對スル耕地ノ比例ハ前出第三九表ノ事實ニヨリ算出セリ  
 ○ 本表ノ田地ヲ裏毛ノ有無ニ區別スレバ左ノ如シ

郡市	一 毛 作 地		二 毛 作 地		計	總 別 別 百 二 付 二 毛 作 地
	一 毛 作 地	二 毛 作 地	一 毛 作 地	二 毛 作 地		
桑 員 三	二、二九〇	一、四一七	三、七〇七	三、七〇七	七、四〇八	三、八五
重 辨 名	八、九二九	三、三六五	四、二五八	四、二五八	一、二九〇	七、九〇
鹿 藝 濃	二、三三七〇	五、五六四	八、八九〇	八、八九〇	六、二	四、七〇
志 南 氣	二、三三七〇	三、五三〇	六、三六八	六、三六八	五、五	五、五
飯 一 安 河 鈴	二、三三七〇	二、六〇一	三、八三三	三、八三三	六、八	六、八
多 度 阿	二、三三七〇	一、九五五	三、九八五	三、九八五	四、九	四、九
會 山 賀	二、三三七〇	一、九五五	三、九八五	三、九八五	四、九	四、九
南 津 北	二、三三七〇	一、九五五	三、九八五	三、九八五	四、九	四、九
津 市 市	二、三三七〇	一、九五五	三、九八五	三、九八五	四、九	四、九
日 市 市	二、三三七〇	一、九五五	三、九八五	三、九八五	四、九	四、九
總 計	二、三三七〇	一、九五五	三、九八五	三、九八五	四、九	四、九
明 治 三 十 四 年	二、三三七〇	一、九五五	三、九八五	三、九八五	四、九	四、九
全 三 十 三 年	二、三三七〇	一、九五五	三、九八五	三、九八五	四、九	四、九
全 三 十 二 年	二、三三七〇	一、九五五	三、九八五	三、九八五	四、九	四、九
全 三 十 一 年	二、三三七〇	一、九五五	三、九八五	三、九八五	四、九	四、九

農 業

五 十 五



農業

郡市	一毛作地		二毛作地		計	總段別百ニ付二毛作地
	面積	價額	面積	價額		
郡	三三,九四八.〇	三三,九四八.〇	三九,七五九.二	三九,七五九.二	七三,七〇七.二	五三.九
明治三十二年	三三,九四八.〇	三三,九四八.〇	三九,七五九.二	三九,七五九.二	七三,七〇七.二	五三.九
全	三三,九四八.〇	三三,九四八.〇	三九,七五九.二	三九,七五九.二	七三,七〇七.二	五三.九
明治三十一年	三三,九四八.〇	三三,九四八.〇	三九,七五九.二	三九,七五九.二	七三,七〇七.二	五三.九
全	三三,九四八.〇	三三,九四八.〇	三九,七五九.二	三九,七五九.二	七三,七〇七.二	五三.九

一表中二毛地ノ比例ハ田地ノ總反別ヲ百トシ其ノ内二毛作地ノ割合ヲ算出シタルモノナリ

第四三 耕作地荒蕪段別

明治三十五年十二月三十一日現在

郡市	田		畑	計
	一毛地	二毛地		
郡	六三	五	一〇七	一〇七
明治三十四年	六三	五	一〇七	一〇七
全	六三	五	一〇七	一〇七
明治三十三年	六三	五	一〇七	一〇七
全	六三	五	一〇七	一〇七

一本表ハ荒地ノミヲ掲グルモノニシテ全ク前出耕作地段別(第四二表)外ノモノナリ

第四四 農産物總價額

明治三十五年

郡市	總數	重要農作物				雜物	製茶	繭	蠶種	農家戸數
		米	麥	菜種	藍葉					
桑名	七五,三九六	六一,六〇三	五八,一六一	一一,一六三	一,三九三	二六,六〇一	九,四九六	四,一三二	一,一四一	一六五
三員	一一,七三三	七九,一三五	一一〇,四二五	四〇,一八二	一〇,〇六四	二八,〇七〇	一〇,四七〇	二,一九三	二,一九三	一五三
鈴鹿	二六,六八〇	一七,九四六	一七,四〇六	一五,三五四	六六,八八三	七九,九〇七	一六,六七八	二,三三四	一,五三三	二〇三
河	一一,三二一	七七八〇	一〇三,〇二八	四〇,四九三	六六,九八一	二,二二二	九,九三七	一,七八二	一,三九六	一六九
安濃	一七,九五〇	一,二四八	一一五,七四九	七,七六一	六六,〇七〇	一,五二四	五,九一〇	一一,四一八	九,九〇七	二〇九
飯	一〇,四五五	八八五〇	六八,六六七	四三,六二四	六六,八八六	一,〇三八	七,五五九	一,〇三八	一,〇三八	一七一
多氣	一〇,四四五	一,〇九九	一七五,三〇八	一七,六七一	二八,八四六	一,三七五	九,四六五	三,五〇三	五,八五六	一七五
阿賀	一七,三三二	七二,一七五	一〇三,五〇三	三三,五八五	二八,四一八	八,九七二	一,五五〇	六,〇一一	一,九七七	一一九
名	二〇,七二二	一,一八八	一〇七,〇五二	四八,七八六	一五,三七九	八,〇一五	四,〇五九	一,三三三	一,九七七	一一九
志	一三,四四八	九二,九九七	八四,五三〇	六五,四九	四三,六七四	一,八〇三	六,六三〇	一,一四一	一,八六四	一八三
北	六二,五六三	三六,九九六	一〇五,一七五	四二,五八	一〇六,四三〇	一,六七五	七,六六九	一,四八二	一,八六四	八〇
南	二二,三二七	一一〇,〇五三	三〇,五三〇	一四,五九	一六,三三〇	四,一〇五	七,六〇一	七,一〇一	四七二	八四
津	六八,八四九	四六,一〇五	七五,一八六	三五,四三	四,一九七	七,八二〇	一〇,〇六五	一,七〇八	三二八	一〇五
四日市	九九,〇四一	五九,六四六	一一,二〇六	七五〇	一,八〇四	七,六四二	二〇,三三三	一,七二二	一,七二二	一七六
總計	二〇,八九九	一四,二一一	一四,三三三	九〇〇	二二,一九〇	五七,六〇一	八八,七〇一	六,一九三	八七〇	一六八
明治卅四年	二〇,八九九	一四,二一一	一四,三三三	九〇〇	二二,一九〇	五七,六〇一	八八,七〇一	六,一九三	八七〇	一六八
全	二〇,八九九	一四,二一一	一四,三三三	九〇〇	二二,一九〇	五七,六〇一	八八,七〇一	六,一九三	八七〇	一六八
卅三年	二〇,八九九	一四,二一一	一四,三三三	九〇〇	二二,一九〇	五七,六〇一	八八,七〇一	六,一九三	八七〇	一六八
全	二〇,八九九	一四,二一一	一四,三三三	九〇〇	二二,一九〇	五七,六〇一	八八,七〇一	六,一九三	八七〇	一六八
卅二年	二〇,八九九	一四,二一一	一四,三三三	九〇〇	二二,一九〇	五七,六〇一	八八,七〇一	六,一九三	八七〇	一六八
全	二〇,八九九	一四,二一一	一四,三三三	九〇〇	二二,一九〇	五七,六〇一	八八,七〇一	六,一九三	八七〇	一六八
卅一年	二〇,八九九	一四,二一一	一四,三三三	九〇〇	二二,一九〇	五七,六〇一	八八,七〇一	六,一九三	八七〇	一六八
全	二〇,八九九	一四,二一一	一四,三三三	九〇〇	二二,一九〇	五七,六〇一	八八,七〇一	六,一九三	八七〇	一六八



一本表ハ後出第四八表(米)ヨリ第五三表(雜農作物)ニ至ル諸表并ニ第五五表(製茶)第五七表(繭)第六一表(蠶種)ノ農産物價額ヲ網羅總計スルモノナリ  
 一本表農家一戸ニ付價額ハ前出第三九表ノ總數ヲ以テ算出セリ

第四五 重要農作物總數郡市別累年比較

郡市	收 穫 額					農 業 戶 數						
	三十五年	三十四年	三十三年	三十二年	三十五年	三十四年	三十三年	三十二年	三十五年	三十四年	三十三年	三十二年
桑名	六九七〇二七	七五五、七五三	八一五、六五四	六七四、九七四	四六九三	四七〇一	四八七三	四七五七	一四九四	一四九四	一六〇四	一六〇四
三員	一〇〇六四九五	九九一、三九七	一九七、一六〇	一〇三、八七七	七六六〇	七六六六	七六六六	七六六六	一三三	一三三	一三三	一三三
鈴鹿	九三三、七六三	一、〇三三、二四五	一、〇三三、八二四	九七九、三三三	七、八〇一	七、七三三	七、七三三	七、七三三	一七六	一七六	一七六	一七六
安藝	一、〇三三、七五九	一、〇七三、七三九	一、〇三三、七三九	八九七、三九九	五、四一九	五、四一九	五、四一九	五、四一九	一九二	一九二	一九二	一九二
河内	一、九二一、八三三	一、八四四、〇四四	一、八五二、九二〇	一、六九六、七五五	三、三二四	三、三二四	三、三二四	三、三二四	一四〇	一四〇	一四〇	一四〇
飯多	一、三三三、七三二	一、三三三、七三二	一、三三三、七三二	一、二六九、七九六	六、九一五	六、九一五	六、九一五	六、九一五	一三〇	一三〇	一三〇	一三〇
多氣	八九七、八二三	八五二、二五四	八二一、一五二	八一九、九七九	六、七五五	六、七五五	六、七五五	六、七五五	一三〇	一三〇	一三〇	一三〇
阿賀	一、五五〇、二〇五	一、五二五、八〇五	一、四三三、八〇〇	一、六九五、〇三三	八、四九三	八、四九三	八、四九三	八、四九三	一三三	一三三	一三三	一三三
名賀	一、二二二、一〇五	一、二二二、一〇五	一、二二二、一〇五	一、二二二、一〇五	七、三六四	七、三六四	七、三六四	七、三六四	一五二	一五二	一五二	一五二
志摩	五八五、九一九	四九三、六四六	五〇五、三三三	五四七、四四五	六、八六八	六、八六八	六、八六八	六、八六八	七〇	七〇	七〇	七〇
北牟婁	一、六三三、五八〇	一、七二二、四四〇	一、九五〇、七三二	一、六八、四五二	二、五五五	二、五五五	二、五五五	二、五五五	六四	六四	六四	六四
南牟婁	五八二、三〇七	五四六、五〇九	四六六、七三三	五三三、二四七	六、五八一	六、五八一	六、五八一	六、五八一	八八	八八	八八	八八
津市	七六、四六三	七九、五〇二	七九、三三九	六六、六五二	五、四一	五、四一	五、四一	五、四一	四七	四七	四七	四七
四日市	五七、六〇一	七三、三五九	六九、四五八	六四、七九三	四、七二	四、七二	四、七二	四、七二	四七	四七	四七	四七
總計	一七、五〇九、六六四	一七、〇二六、五八一	一六、八二〇、八五七	一六、〇〇六、一八三	一、二四、六六六	一、二四、三九〇	一、二四、三九一	一、二四、三九一	一、四一	一、四一	一、四一	一、四一

第四六 重要農作物種類別累年比較ノ一

一本表ノ價額ハ後出第四八表(米)以下五表ノ合計ニシテ農家一戸ニ付價額ハ本表ノ農家戸數ヲ以テ算出セリ

年次	收 穫 量					收 穫 價 額					
	全	全	全	全	全	全	全	全	全	全	
明治三十五年	一〇、五三三、九六五	九、六六七、三三四	七、八、七〇三	八、五二九	二、八七三、四九七	六、七、七〇三	一、七三、五五三	三、〇、〇八七	一、八、二一八	一、〇、七〇三	四、六、〇三三
明治三十四年	一、二七九、一六四	一、一七三、六一六	九、六、一〇五	九、四四三	三、三〇〇、八八六	七、五、五四五	一、九七、四〇二	一、九七、四〇二	一、九七、四〇二	一、九七、四〇二	一、九七、四〇二
明治三十三年	一、一四四、六三三	一、〇五〇、〇九一	八、六、三五五	八、一八九	三、四、五、三六三	七、七、七四三	二、二七、九六二	二、二七、九六二	二、二七、九六二	二、二七、九六二	二、二七、九六二
明治三十二年	一、〇五九、三一一	九、七、一一一	七、八、四〇四	九、六九六	二、九、八、七五四	七、一、七、七四	一、八五、八〇三	一、八五、八〇三	一、八五、八〇三	一、八五、八〇三	一、八五、八〇三
明治三十一年	一、二九八、一三三	一、一八七、五三四	一、〇〇、一七八	一、〇四三	三、四、三、四八八	八、一、九、三三	二、四、六、五五	二、四、六、五五	二、四、六、五五	二、四、六、五五	二、四、六、五五
明治三十五年	一、四、一一一、七五三	一、二、九四二、一一八	一、〇、七八、〇九	一、〇、一、五三〇	一、一、三、八、六一六	二、八、〇、八七	一、〇、五、一、〇六〇	一、〇、五、一、〇六〇	一、〇、五、一、〇六〇	一、〇、五、一、〇六〇	一、〇、五、一、〇六〇
明治三十四年	一、三、六三三、四四	一、三、三六一、三五七	一、四、五、三一九	一、一、八、七、六九	一、六、一、五、一七四	二、八、五、〇〇〇	一、〇、三、三、〇九	一、〇、三、三、〇九	一、〇、三、三、〇九	一、〇、三、三、〇九	一、〇、三、三、〇九
明治三十三年	一、三、〇八六、二六二	一、一、八、九〇、八一	一、〇、八、一、八四	八、七、二、六二	一、六、九、九、五三七	三、〇、四、四、一	一、〇、八、一、五二	一、〇、八、一、五二	一、〇、八、一、五二	一、〇、八、一、五二	一、〇、八、一、五二
明治三十二年	一、二、四六三、七四二	一、一、三、三二、七九一	一、〇、四、八、九〇五	九、三、〇、四六	一、五、四、八、六九一	二、九、九、三、五	九、七、七、三〇五	九、七、七、三〇五	九、七、七、三〇五	九、七、七、三〇五	九、七、七、三〇五
明治三十一年	一、一、六五五、四四	一、〇、五、九、七、二〇〇	九、七、二、五三三	八、五、七、七三	二、三、七、九、二二七	五、〇、六、三、八六	一、七、三、二、九一六	一、七、三、二、九一六	一、七、三、二、九一六	一、七、三、二、九一六	一、七、三、二、九一六
平均	一、四、〇、一、四〇	一、四、一、一、四一	一、三、一、一、三二	一、三、一、一、三二	一、三、一、一、三二	一、三、一、一、三二	一、三、一、一、三二	一、三、一、一、三二	一、三、一、一、三二	一、三、一、一、三二	一、三、一、一、三二



年次	一段		平均		一段		平均		年次	一段		平均		年次	一段		平均	
	全	全	全	全	全	全	全	全		全	全	全	全		全	全	全	全
明治三十四年	170	170	170	170	170	170	170	170	明治三十四年	170	170	170	170	明治三十四年	170	170	170	170
明治三十二年	170	170	170	170	170	170	170	170	明治三十二年	170	170	170	170	明治三十二年	170	170	170	170
明治三十一年	170	170	170	170	170	170	170	170	明治三十一年	170	170	170	170	明治三十一年	170	170	170	170
明治三十四年	170	170	170	170	170	170	170	170	明治三十四年	170	170	170	170	明治三十四年	170	170	170	170
明治三十二年	170	170	170	170	170	170	170	170	明治三十二年	170	170	170	170	明治三十二年	170	170	170	170
明治三十一年	170	170	170	170	170	170	170	170	明治三十一年	170	170	170	170	明治三十一年	170	170	170	170

一本表及次表ハ後出第四八表以下五表ノ總計ニ就キ五ヶ年間ノ事實ヲ列載シテ其消長ヲ比較表章セルモノナリ  
但シ單位價額ハ收穫高一石ニ對スル價額ノ平均ナリ

第四七 重要農作物種類別累年比較ノ二  
年次 粟 黍 稗 蕎麥 甘藷 馬鈴薯 菜種 實綿 藍葉 葉煙草

年次	一段		平均		一段		平均		年次	一段		平均		年次	一段		平均	
	全	全	全	全	全	全	全	全		全	全	全	全		全	全	全	全
明治三十五年	11,200	11,200	11,200	11,200	11,200	11,200	11,200	11,200	明治三十五年	11,200	11,200	11,200	11,200	明治三十五年	11,200	11,200	11,200	11,200
明治三十四年	11,200	11,200	11,200	11,200	11,200	11,200	11,200	11,200	明治三十四年	11,200	11,200	11,200	11,200	明治三十四年	11,200	11,200	11,200	11,200
明治三十三年	11,200	11,200	11,200	11,200	11,200	11,200	11,200	11,200	明治三十三年	11,200	11,200	11,200	11,200	明治三十三年	11,200	11,200	11,200	11,200
明治三十二年	11,200	11,200	11,200	11,200	11,200	11,200	11,200	11,200	明治三十二年	11,200	11,200	11,200	11,200	明治三十二年	11,200	11,200	11,200	11,200
明治三十一年	11,200	11,200	11,200	11,200	11,200	11,200	11,200	11,200	明治三十一年	11,200	11,200	11,200	11,200	明治三十一年	11,200	11,200	11,200	11,200



年次	粟		黍		稗		蕎麥		甘藷		馬鈴薯		菜種		實綿		藍葉		葉煙草	
	額	單位	額	單位	額	單位	額	單位	額	單位	額	單位	額	單位	額	單位	額	單位	額	單位
全三十二年	五五〇	石	五二〇	石	二九五	石	二五〇	石	八二八	石	九六五	石	四八七	石	一四〇	石	一〇二七	石	二九九	石
全三十三年	五三七	石	五〇三	石	四三五	石	四六七	石	三六	石	五八	石	七二六	石	六三	石	三三	石	八三	石
全三十四年	五七三	石	五五五	石	四三三	石	四七五	石	三九	石	五二	石	七〇五	石	六二	石	三九	石	七七	石
全三十五年	五七三	石	五五五	石	四三三	石	四七五	石	三九	石	五二	石	七〇五	石	六二	石	三九	石	七七	石
全三十一年	五三五	石	五二〇	石	二九五	石	二五〇	石	八二八	石	九六五	石	四八七	石	一四〇	石	一〇二七	石	二九九	石

一本表ノ單位價額ハ一石又ハ一貫目(甘藷及馬鈴薯ノ二種ハ十貫目)ニ對スル平均ノ價額ヲ算定セシモノナリ

第四八 重要農作物細別ノ一 (米) 明治三十五年

郡市	總數		數別		收穫數量		收穫價額		植付段別		當收
	數量	價額	段別	數別	收穫數量	收穫價額	收穫數量	收穫價額	植付段別		
桑名	四四、八一〇	六二、一六〇	四、〇〇七	三九、二三五	五、五五六	五三、三三六	七、七八四	一、五八三	三、四九五	五、〇〇五	一、二二〇
員辨	四八、一〇一	六二、一六〇	四、〇〇七	三九、二三五	五、五五六	五三、三三六	七、七八四	一、五八三	三、四九五	五、〇〇五	一、二二〇
三重	五八、七〇八	七九、一三五	四、五〇三	五二、六六八	五、二九二	七〇、五九〇	七、七八四	一、五八三	三、四九五	五、〇〇五	一、二二〇
鈴鹿	一二七、五五二	一七九、四六八	一、八二二	一二七、七三〇	一、一〇六	一二七、五五二	一、七九〇	一、一〇六	一、一〇六	一、一〇六	一、一〇六
河濃	五八、〇六八	七九、一三五	四、五〇三	五二、六六八	五、二九二	七〇、五九〇	七、七八四	一、五八三	三、四九五	五、〇〇五	一、二二〇
安藝	九三、三七二	一四四、八五〇	一、二四八	九三、一二四	一、一〇六	九三、三七二	一、四〇〇	一、一〇六	一、一〇六	一、一〇六	一、一〇六
志濃	六一、七四五	八八、五〇三	三、八七八	五八、八七二	五、二九〇	六一、七四五	八、一〇八	一、一〇六	一、一〇六	一、一〇六	一、一〇六
飯南	一一三、六一七	一五三、三六二	一、二四八	一一三、四一九	一、一〇六	一一三、六一七	一、四〇〇	一、一〇六	一、一〇六	一、一〇六	一、一〇六
總計	一、〇五三、九六五	一、四二二、七五三	七、五二六	九六六、七三四	七、八七〇	一、〇五三、九六五	一、四二二、七五三	七、八七〇	一、〇五三、九六五	一、四二二、七五三	七、八七〇

郡市	總數		數別		收穫數量		收穫價額		植付段別		當收
	數量	價額	段別	數別	收穫數量	收穫價額	收穫數量	收穫價額	植付段別		
多氣	五三、〇一八	七二、一七五	四、〇〇八	四九、〇一〇	三、六九七	五三、〇一八	七、二一七	一、一〇六	三、〇一八	一、一〇六	一、一〇六
度會	八五、六一六	一一、一八四	六、四二七	七八、一九七	六、三三七	八五、六一六	一一、一八四	一、一〇六	六、四二七	一、一〇六	一、一〇六
阿賀	一一〇、四三四	一、五八九	六、三九七	一一〇、〇三六	八、〇五三	一一〇、四三四	一、五八九	一、一〇六	六、三九七	一、一〇六	一、一〇六
名山	七五、四六六	九二、九九七	四、六四四	七〇、八二二	五、六五二	七五、四六六	九二、九九七	一、一〇六	四、六四四	一、一〇六	一、一〇六
志摩	三〇、六三三	三六、九九六	二、四八九	二八、一九七	二、三三九	三〇、六三三	三六、九九六	一、一〇六	二、四八九	一、一〇六	一、一〇六
北牟婁	八、三九三	一一、〇五三	七、六九七	七、六九七	五、八三三	八、三九三	一一、〇五三	一、一〇六	七、六九七	一、一〇六	一、一〇六
南牟婁	三四、八九五	四六、一〇五	三、〇〇六	三三、四八三	二、六六五	三四、八九五	四六、一〇五	一、一〇六	三、〇〇六	一、一〇六	一、一〇六
津市	四、二八五	五九、六四六	二、六〇〇	三、九二〇	二、二五五	四、二八五	五九、六四六	一、一〇六	二、六〇〇	一、一〇六	一、一〇六
四日市	三、九八〇	五三、八八五	三、三三〇	三、九八〇	三、〇〇〇	三、九八〇	五三、八八五	一、一〇六	三、三三〇	一、一〇六	一、一〇六
總計	一、〇五三、九六五	一、四二二、七五三	七、五二六	九六六、七三四	七、八七〇	一、〇五三、九六五	一、四二二、七五三	七、八七〇	一、〇五三、九六五	一、四二二、七五三	七、八七〇
明治卅四年	一一二、七九一	一、三六二、五五五	七、五二六	一一二、七九一	七、五二六	一一二、七九一	一、三六二、五五五	七、五二六	一一二、七九一	一、三六二、五五五	七、五二六
全卅三年	一一四、四三三	一、三〇八、六六一	七、四二七	一一四、四三三	七、四二七	一一四、四三三	一、三〇八、六六一	七、四二七	一一四、四三三	一、三〇八、六六一	七、四二七
全卅二年	一一〇、五九三	一、二四六、三三三	七、三三〇	一一〇、五九三	七、三三〇	一一〇、五九三	一、二四六、三三三	七、三三〇	一一〇、五九三	一、二四六、三三三	七、三三〇
全卅一年	一一二、九八一	一、一六五、四四五	七、五二六	一一二、九八一	七、五二六	一一二、九八一	一、一六五、四四五	七、五二六	一一二、九八一	一、一六五、四四五	七、五二六

第四九 重要農作物細別ノ二 (麥) 明治三十五年

郡市	總數		數別		收穫數量		收穫價額		植付段別		當收
	數量	價額	段別	數別	收穫數量	收穫價額	收穫數量	收穫價額	植付段別		
桑名	一〇、九八一	五八、一六一	一、〇二九	五、〇二六	三、六三八	一〇、九八一	五八、一六一	一、〇二九	一、〇二九	一、〇二九	一、〇二九
員辨	三三、五一一	一一〇、四三三	二、四〇四	九、六〇八	五、四〇二	三三、五一一	一一〇、四三三	二、四〇四	二、四〇四	二、四〇四	二、四〇四
三重	三五、六〇八	一七四、六〇六	三、三三三	二〇、一六九	一、〇二〇	三五、六〇八	一七四、六〇六	三、三三三	三、三三三	三、三三三	三、三三三
鈴鹿	一九、四五二	一〇三、〇二八	二、〇一六	八、一一五	八、二五九	一九、四五二	一〇三、〇二八	二、〇一六	二、〇一六	二、〇一六	二、〇一六
河藝	一八、四四〇	一一五、七四九	一、九六三	二、一五七	一、三二四	一八、四四〇	一一五、七四九	一、九六三	一、九六三	一、九六三	一、九六三
總計	一〇五、三九六	五三三、〇〇〇	七、五二六	二九、〇二六	一〇、〇二〇	一〇五、三九六	五三三、〇〇〇	七、五二六	一〇五、三九六	五三三、〇〇〇	七、五二六











郡市	菜種		實		綿		藍		葉		葉煙草	
	數量	價額	數量	價額	數量	價額	數量	價額	數量	價額	數量	價額
志摩	二石	一一〇										
北牟婁												
南牟婁												
津市	九〇〇	九〇〇	五九九	四四九	三〇	三〇	六九六	六九六	二九	二九		
四日市												
總計	九六、三三八	六九五、六〇〇	三、七三四	二、五七二	三三、六二	三三、六二	六五三、五四五	二〇三、八七二	一、八七六	一、八七六	六八、一一九	三、八五八
明治卅四年	九四、六〇一	七三六、九〇二	四五、五七八	二八、五一四	二七、八七	二七、八七	六六、七七二	二一、八五五	二〇、三九三	二〇、三九三	五、八〇二	一九三、八
全卅三年	九二、四八五	八三七、三三四	四四、〇五三	二六、七六九	二九、九一八	二九、九一八	七四、八六六	二八、二二四	二一、四九二	二一、四九二	九、三六四	七、四三〇
全卅二年	八六、六四三	七四七、八三九	六四、一〇三	四〇〇、一八	三六、五二	三六、五二	七七、三三	三三、四七四	二二、三三三	二二、三三三	一六、七三九	九、六三三
全卅一年	一〇〇、八六八	七九一、二〇六	九四、五五八	六五、九五〇	四六、七	四六、七	七〇、三五六	二七、三二一	二、四二四	二、四二四	一三、三三三	一〇、七、六四一

六十八

第五三 雜農作物 (郡市別) 明治三十五年

郡市	豆		蕎麥		芋		茄子		甘藷		其他	
	數量	價額	數量	價額	數量	價額	數量	價額	數量	價額	數量	價額
桑名	二七、七〇七	二七、七〇七	二、七五五	二、七五五	一、〇六三	一、〇六三	五、五八七	五、五八七	一、三三六	一、三三六	四、三三三	四、三三三
員辨	三三、〇七	三三、〇七	二、四八四	二、四八四	一、五五〇	一、五五〇	六、六九五	六、六九五	一、二九三	一、二九三	二、二二五	二、二二五
三鈴	七、七〇七	七、七〇七	一、七〇〇	一、七〇〇	七、七〇七	七、七〇七	一、〇〇〇	一、〇〇〇	三、七〇〇	三、七〇〇	一、七六四	一、七六四
河津	三、五〇六	三、五〇六	一、一〇〇	一、一〇〇	一、九四七	一、九四七	二、九八八	二、九八八	三、八二四	三、八二四	二、九七〇	二、九七〇
安志	九四、六五八	九四、六五八	四、一三三	四、一三三	五、八一	五、八一	六、三二四	六、三二四	一、五四三	一、五四三	九、六四四	九、六四四

郡市	豆		蕎麥		芋		茄子		甘藷		其他	
	數量	價額	數量	價額	數量	價額	數量	價額	數量	價額	數量	價額
飯氣南	四三九	四三九	一、一八八	一、一八八	五、八一	五、八一	二、八四二	二、八四二	一、八四二	一、八四二	四、〇九四	四、〇九四
多氣	三、四二八	三、四二八	二、〇〇九	二、〇〇九	一、八四二	一、八四二	三、八七三	三、八七三	四、三三	四、三三	二、七九八	二、七九八
度會	八〇〇、一五	八〇〇、一五	五、七二〇	五、七二〇	二、五二一	二、五二一	七、三〇六	七、三〇六	一、〇〇三	一、〇〇三	七、〇一四	七、〇一四
阿賀	八八〇、二五	八八〇、二五	六、〇九	六、〇九	三、三三三	三、三三三	三、二四〇	三、二四〇	九、四四	九、四四	六、二六〇	六、二六〇
名山	一、六七〇	一、六七〇	一、六六五	一、六六五	一、六六四	一、六六四	一、四三〇	一、四三〇	二、四	二、四	一、九〇	一、九〇
志摩	四、二〇五	四、二〇五	二、二五〇	二、二五〇	二、三三三	二、三三三	一、四三〇	一、四三〇	一、三六	一、三六	一、四六	一、四六
北牟婁	七、八七二〇	七、八七二〇	一、三三〇	一、三三〇	三、〇四	三、〇四	二、七六	二、七六	一、〇六	一、〇六	七、五四	七、五四
南牟婁	二〇、三二八	二〇、三二八	二、四〇〇	二、四〇〇	三、九六	三、九六	二、九八	二、九八	七、八	七、八	五、四六	五、四六
津市	三、七三	三、七三	二、四〇〇	二、四〇〇	三、九六	三、九六	二、九八	二、九八	七、三	七、三	五、四六	五、四六
四日市												
總計	八八七、〇二四	八八七、〇二四	三、四、八八六	三、四、八八六	一、七、五、一七四	一、七、五、一七四	四、七、四、三〇五	四、七、四、三〇五	二、〇、七、六六六	二、〇、七、六六六	一、七、五、一七四	一、七、五、一七四
明治卅四年	一、〇五七、七二七	一、〇五七、七二七	三、四、八八六	三、四、八八六	一、七、五、一七四	一、七、五、一七四	四、七、四、三〇五	四、七、四、三〇五	二、〇、七、六六六	二、〇、七、六六六	一、七、五、一七四	一、七、五、一七四
全卅三年	九四、八三九〇	九四、八三九〇	七、〇、八九三	七、〇、八九三	二、六、九、八〇七	二、六、九、八〇七	一、八、三、九〇五	一、八、三、九〇五	一、四、二、二四二	一、四、二、二四二	一、四、二、二四二	一、四、二、二四二
全卅二年	六九、四、一五四	六九、四、一五四	三、三、〇五五	三、三、〇五五	一、四、五、〇七九	一、四、五、〇七九	一、五、八、四一七	一、五、八、四一七	一、一、五、一〇三	一、一、五、一〇三	一、一、五、一〇三	一、一、五、一〇三
全卅一年	五四〇、一七四	五四〇、一七四	三、三、一八四	三、三、一八四	一、〇、〇、四九三	一、〇、〇、四九三	一、五、八、四一七	一、五、八、四一七	一、一、五、一〇三	一、一、五、一〇三	一、一、五、一〇三	一、一、五、一〇三

第五四 製茶家及茶園 明治三十五年六月三十日現在

郡市	製茶家		茶園	
	戶數	面積	戶數	面積
桑名	二〇八	三、六八五	六、六八	五七五
員辨	三、六二一	五〇、六〇	一、三六三	一、三六三
三鈴	三、六二一	五〇、六〇	一、三六三	一、三六三
鹿重	一、九〇七	三九、〇三	四、〇〇八	三六五九
總計	一〇、一五七	一、三〇、一五七	一、三六三	一、三六三

六十九



郡市	製茶戸數	茶園		見積段別	製茶家一戸ニ付
		總數	段別		
河	二二八	六九	六七七	二二	二二
安	一六六	三三	三三七	二五	二五
一	二二〇	四四	四四一	八二	八二
飯	二二〇	二五	二五三	六五	六五
多	二九四	三〇	三〇三	一〇	一〇
阿	二二〇	一五	一五三	一〇	一〇
名	二二〇	一五	一五三	一〇	一〇
志	二二〇	一五	一五三	一〇	一〇
北	二二〇	一五	一五三	一〇	一〇
南	二二〇	一五	一五三	一〇	一〇
津	二二〇	一五	一五三	一〇	一〇
日	二二〇	一五	一五三	一〇	一〇
總計	二九二	三三	三三三	一〇	一〇
明治三十四年	二八四	三二	三二二	九	九
三十三年	二八〇	三二	三二二	九	九
三十二年	二八〇	三二	三二二	九	九
三十一年	二八〇	三二	三二二	九	九

一表中製茶家數ハ一番茶ヲ製シタル戸數ナリ  
 一表中見積段別ハ茶畑以外ニ散在セル茶ノ株數ヲ近傍茶畑ノ株數ニ比シ段別ヲ見積リタルモノナリ

第五五 製茶

明治三十五年

郡市	總數	價額	玉露	煎茶	紅茶	番茶	玉露	煎茶	紅茶	番茶	額	均一價	製茶家一戸ニ付	再製茶	數量	價額
桑	六、五〇六	九、四九六	五、四九	三、九二六	四、五	一、九九〇	三、〇二九	六、〇四九	九〇	三、三	四、六	一、九	四、六	四、六	四、六	四、六
員	二、九七四	二、八〇七	二、九四	二、一六八	二、五〇	一、一〇〇	一、一三四	二、五七八	三三	一、九三七	九三	一、九	九	九	九	九
三	一〇、三六〇	一、六六、七八七	三、七五	九、〇五五	二、五〇	一、一〇〇	一、一八七	一、六二、九六三	三三	一、六二、九六三	九三	一、六	九	九	九	九
鈴	四、九八五	五、八〇八	三、三三	三、九五九	五、〇〇	一、一三六	八、五七	五、五、六八四	三〇	一、五四七	二、九	一、五	三〇	三〇	三〇	三〇
河	四、三九八	五、一〇九	四、〇	三、三二八	一、〇四〇	一、九七	四、七四九	一、〇、六八〇	一六	三、九	三、三	一、六	一六	一六	一六	一六
安	四、三九八	五、一〇九	四、〇	三、三二八	一、〇四〇	一、九七	四、七四九	一、〇、六八〇	一六	三、九	三、三	一、六	一六	一六	一六	一六
一	四、三九八	五、一〇九	四、〇	三、三二八	一、〇四〇	一、九七	四、七四九	一、〇、六八〇	一六	三、九	三、三	一、六	一六	一六	一六	一六
飯	七、二七五	九、四、八三九	一、九	五、五九四	一、六	一、〇八	八、六、八七三	五、六、三、四六	四	八、三、八五	二、二〇	八	四	四	四	四
多	三、六、五九一	四、九、七五五	一、九	三、一、五八八	五、〇〇	一、〇八	四、七、五五三	四、七、五五三	二	二、二〇	二、二〇	二	二	二	二	二
阿	二、九、五一〇	三、六、三、一五	七	二、五、七五二	一、〇	一、〇八	三、八、一〇九	三、八、一〇九	二	二、二〇	二、二〇	二	二	二	二	二
名	二、六、九〇六	四、〇、五〇九	四	一、九、三四五	一、〇	一、〇八	三、八、一〇九	三、八、一〇九	二	二、二〇	二、二〇	二	二	二	二	二
志	三、三、〇六一	三、九、八、一八	一、三	二、五、〇五八	一、〇	一、〇八	三、八、一〇九	三、八、一〇九	二	二、二〇	二、二〇	二	二	二	二	二
北	七、〇三〇	七、六、六、九	一、三	四、六、五三	一、〇	一、〇八	三、八、一〇九	三、八、一〇九	二	二、二〇	二、二〇	二	二	二	二	二
南	二、一、三三八	七、六〇	一、二	二、二、二六	一、〇	一、〇八	三、八、一〇九	三、八、一〇九	二	二、二〇	二、二〇	二	二	二	二	二
津	二、五、〇四〇	一、〇、〇、六、五	一、二	二、四、六二五	一、〇	一、〇八	三、八、一〇九	三、八、一〇九	二	二、二〇	二、二〇	二	二	二	二	二
市	三、三三	五、二九	一、二	二、八〇	一、〇	一、〇八	三、八、一〇九	三、八、一〇九	二	二、二〇	二、二〇	二	二	二	二	二
總計	四、七、四、〇〇八	六、一、九、三、一七	一、七	三、六、九、〇八五	一、八	一、〇、一、三、三、二	八、四、七、五	五、七、七、一、四一	一、九	三、一、七、七、二	三、一、七、七、二	一、九	二、二	二、二	二、二	二、二
明治卅四年	四、四、五、六、四、五	四、九、四、七、五、三	一、七	三、三、五、一、三、三	一、八	八、八、八〇	四、六、〇、三、四七	四、五、四、九、六四	一、八	二、五、三、四〇	二、五、三、四〇	一、八	一、七	一、七	一、七	一、七
全卅三年	四、四、六、三、三、一	四、八、五、八、五、九	一、七	三、五、九、七、七、五	一、八	四、一、八六	四、五、四、九、六四	一、三、五	一、八	二、六、五、七、四	二、六、五、七、四	一、八	一、七	一、七	一、七	一、七



郡市	總數		數量		價額		平均		再製茶
	數量	價額	數量	價額	數量	價額	數量	價額	
明治卅二年	四五五、〇三八	四六九、五五五	一、二一五	三六八、三六四	一四〇	八五、四一九	三、八六四	四四六、三〇六	一四八
全卅一年	四六四、〇四四	四八九、七〇二	八五二	三七四、五六四	三三〇	八八、三〇八	三、〇七二	四六五、四〇三	二九六

一本表中製造家一戸ニ付價額ハ前表ノ製茶戸數ヲ以テ本表ノ總價額ヲ除シタルモノナリ

第五六 養蠶家及桑園

郡市	桑園		見積反別		養蠶		家蠶		數
	總數	價額	數量	價額	數量	價額	數量	價額	
桑名	一八五、八	二三八六	一、二七	三二八	一、二七	三二八	一、二七	三二八	一、二七
三員	五二、七	二二一九	二、三二	二八九、八	二、三二	二八九、八	二、三二	二八九、八	二、三二
鈴鹿	七五、七	六六二四	一、三三	一、三三	一、三三	一、三三	一、三三	一、三三	一、三三
河藝	六三七、〇	五九六、〇	四、〇	四、〇	四、〇	四、〇	四、〇	四、〇	四、〇
安志	四九七、四	四七六、八	二、〇、六	二、〇、六	二、〇、六	二、〇、六	二、〇、六	二、〇、六	二、〇、六
飯多	三三、一	二九六、二	一、八、九	一、八、九	一、八、九	一、八、九	一、八、九	一、八、九	一、八、九
多氣	九四一、三	七三五、九	二、〇、五	二、〇、五	二、〇、五	二、〇、五	二、〇、五	二、〇、五	二、〇、五
阿賀	二二、三	一六四、四	一、五、五	一、五、五	一、五、五	一、五、五	一、五、五	一、五、五	一、五、五
名會	二六五、〇	二〇五、八	一、六、〇	一、六、〇	一、六、〇	一、六、〇	一、六、〇	一、六、〇	一、六、〇
志賀	四三四、〇	三三二、〇	三、八、一	三、八、一	三、八、一	三、八、一	三、八、一	三、八、一	三、八、一
北志	五三三、〇	四三三、五	三、五、三	三、五、三	三、五、三	三、五、三	三、五、三	三、五、三	三、五、三
津南	九二、一	四九五	四、二、六	四、二、六	四、二、六	四、二、六	四、二、六	四、二、六	四、二、六
總計	五、九三六、八	四、七二、四	一、二、五、四	一、二、五、四	一、二、五、四	一、二、五、四	一、二、五、四	一、二、五、四	一、二、五、四

明治三十五年

郡市	原種掃立枚數		產額		原種一枚ニ付產額
	數量	價額	數量	價額	
津南	九二、一	四九五	四、二、六	四、二、六	四、二、六
總計	五、九三六、八	四、七二、四	一、二、五、四	一、二、五、四	一、二、五、四
明治卅四年	五、六五一、八	四、五〇三、〇	一、二、四八、八	一、二、四八、八	一、二、四八、八
全卅三年	五、四七、四	四、三三、三	一、二、一、一	一、二、一、一	一、二、一、一
全卅二年	五、一三三、七	四、〇〇、一	一、一、三、六	一、一、三、六	一、一、三、六
全卅一年	五、〇九八、〇	三、九八、六	一、一、一、六	一、一、一、六	一、一、一、六

一本表中養蠶家數ハ春蠶ヲ養ヒタルモノニシテ夏蠶ヲ養ヒ又秋蠶ヲ養フルハ各欄ニ各之ヲ掲グ故ニ計ニ於テハ相互重複セルモノアリ依テ養蠶家一戸ニ付桑園比例ハ春蠶家數ヲ以テ桑園總反別ヲ除シタルモノナリ

一桑園ハ凡テ六月末日現在ナリ

一見積反別ハ桑畑以外ニ散在セル桑ノ株數ヲ近傍桑畑ノ株數ニ比シ反別ヲ見積リタルモノナリ

第五七 繭總數

郡市	原種掃立枚數		產額		原種一枚ニ付產額
	數量	價額	數量	價額	
桑名	一、二二、二	九七、四	二、四、五	二、四、五	二、四、五
三員	三、九一、一	二、三〇、二	一、五、四、五	一、五、四、五	一、五、四、五
鈴鹿	八、〇〇、五	五、二、七、八	二、一、五、七	二、一、五、七	二、一、五、七
河藝	七、六九、七	四、八、四、七	七、四、三	七、四、三	七、四、三
安志	五、九〇、一	四、一、三、三	一、一、二、八	一、一、二、八	一、一、二、八
飯多	四、〇一、六	三、一、一、一	三、六、六	三、六、六	三、六、六
志賀	四、二〇、八	七、六、八、八	五、〇、八	五、〇、八	五、〇、八
南志	五、三三、一	二、九、三、三	一、九、二、六	一、九、二、六	一、九、二、六
總計	五、九三六、八	四、七二、四	一、二、五、四	一、二、五、四	一、二、五、四

明治三十五年

七十三



郡市	原種掃立枚數			繭			產			原種一枚ニ付繭產額	養蠶家一月ニ付繭額	
	總數	春蠶	夏蠶	春	夏	秋	春	夏	秋			
多氣	二,二〇〇	一,一三九	五〇五	九,三三四	二,五九九	一〇,八八	四,五二二	一,〇一六	三,八七四	六〇,一二	六六	二八四
阿賀	二,二二二	一,五三六	三六三	一,一四五	二,五九九	一,六三三	五〇,〇二七	七,二四九	七,二四九	六四,〇〇〇	七四	二九
志摩	五,七五七	一,五三六	一,六四三	二,九二八	七,七九九	一〇,二〇五	一〇,二〇五	一〇,〇四一	一〇,〇四一	一三五,五六九	六三	二〇
北牟婁	四,九五七	一,八八九	一,二七八	一,九三二	一,一四五	三,五六四	六,九四七	三,三三三	三,三三三	一,七四三	六八	三〇
南牟婁	二,七五	一,一七八	九七	二,四四	七	一,一七〇	一,一七〇	一,一七〇	一,一七〇	一,一七〇	七五	二六
津市	六,五五	一,一七八	一,一七八	四,八〇	一,一七八	一,一七八	一,一七八	一,一七八	一,一七八	一,一七八	八五	四三
總計	六七,五三二	一八,三〇四	七,四四三	三〇,八三二	一〇,一五七	五,三六六	四六,三三四	一,三三四	一,三三四	一,三三四	六九	二七
明治卅四年	六七,八五三	一六,二四九	六,三五一	三三,一五	八,四九四	四,一三一	四三,七三〇	一,二三四	一,二三四	一,二三四	八〇	二二
全卅二年	六三,六五五	一四,六五五	五,一〇七	三三,八五六	八,七三九	三,一〇一	五〇,六九六	一,五三七	一,五三七	一,五三七	七四	二六
全卅一年	四四,五七三	一四,四六七	三,五二〇	三〇,〇二〇	八,一〇九	二,一九四	四〇,三三三	一,四九〇	一,四九〇	一,四九〇	七六	二二

一本表ハ次出第五八表以下三表ノ合計ナリ但養蠶家一戸ニ付繭價額ハ前表ノ養蠶家數(春夏秋合計)ヲ以テ本表ノ繭總額ヲ除シタルモノナリ

第五八 繭細別ノ一 (春蠶)

明治三十五年

郡市	繭		玉		繭		繭		原種一枚ニ付
	數量	價額	數量	價額	數量	價額	數量	價額	
桑	一,八四四	六四,一〇九	一,四七九	五九,一六〇	二〇七	三,一〇五	一三	一〇四	八〇
員	八七七	三六,七七四	六六八	三三,四〇〇	八一	一四,五八	二四	一七四	九〇

郡市	繭		玉		繭		繭		原種一枚ニ付
	數量	價額	數量	價額	數量	價額	數量	價額	
三鈴	三,七八三	一八七,二二六	二,八八三	一六九,一六六	三八八	七,四一七	九六	一,五一六	七二
河鹿	三,四三三	一五二,八二二	二,七〇五	一三八,八一〇	三二四	五,六四四	五〇	五二一	七一
安濃	三,〇一七	一四七,二五六	二,四〇三	一三四,八三七	二七九	五,一五四	五九	八一四	七三
飯志	二,三九二	一〇八,八〇五	一,七九四	九八,七六八	二六二	四,五二九	三九	四九七	七七
多氣	五,六八六	二五五,五九三	四,四九五	二二一,九四二	五九六	一〇,八六	三三	五〇三	七四
阿賀	二,〇一一	八六,四五八	一,六〇九	七九,五五五	二〇三	三,四二九	一一	一一九	六九
名賀	一,一四五	五〇,〇一七	七四九	四一,九三三	七六	一,五三三	一一	一七〇	六九
志摩	九三三	四三,三三三	四七三	二〇,二二	一一	一,五三三	一一	一七〇	六九
北牟婁	二,九三三	一〇二,二二五	二,〇四三	九〇,三〇一	二一九	三,二四一	四〇	四七二	七四
南牟婁	一,九三三	六九,四七六	一,五三三	六三,九七六	一五九	二,四四一	二二	二五二	六七
津市	二,四四	一〇,三〇〇	二二	一,三九四	一一	一一	一一	一一	六七
總計	三〇,八三二	一,三三〇,〇〇八	二二,八九一	五二,二八三	二,九八一	九,三〇一	八〇〇	九,三〇一	七四
明治三十四年	三三,一一一	一,一三三,四八一	二五,九三二	一〇,〇六六	三,三九六	四六,九九四	四六三	五,一六二	七三
全卅二年	三八,八五六	一,五三七,四三九	三〇,二〇七	一,三八六,一四六	四,三三三	七四,六八三	五〇九	七〇,五二	八九
全卅一年	二六,三二七	九五,八九六七	二〇,六一一	八六,九七二	二,八七一	四三,八九〇	四〇三	四七,〇三	八三

一表中原種一枚ニ付テノ比例ハ前出第五七表ノ原種掃立枚數ヲ以テ算出シタルモノナリ次出夏蠶秋蠶ノ二表亦全シ



郡市	總數		繭		玉繭		出殼繭		屑繭		原種一枚二付	
	數量	價額	數量	價額	數量	價額	數量	價額	數量	價額	數量	價額
桑名	1,170	4,161	1,131	3,960	6	90	93	1,170	1,170	93	1,170	1,170
三員	1,270	3,747	888	3,024	183	2,478	36	468	93	1,170	93	1,170
鈴鹿	479	1,945	404	1,096	75	888	17	219	33	417	33	417
安濃	520	1,571	436	1,343	84	643	1	59	33	417	33	417
志濃	1,171	4,000	1,301	3,507	18	241	1	9	37	475	37	475
飯氣	2,506	6,913	1,982	6,135	527	5,355	2	9	15	155	15	155
多賀	1,136	3,569	1,011	3,002	125	1,703	14	184	101	1,350	101	1,350
阿賀	769	2,349	594	1,968	175	794	9	114	70	861	70	861
名賀	1,175	3,319	884	2,989	291	1,496	2	24	18	196	18	196
志賀	775	2,060	599	1,610	176	794	2	24	103	1,015	103	1,015
北陸	1,175	3,319	884	2,989	291	1,496	2	24	70	861	70	861
南陸	1,175	3,319	884	2,989	291	1,496	2	24	103	1,015	103	1,015
津市	1,175	3,319	884	2,989	291	1,496	2	24	103	1,015	103	1,015
總計	10,157	29,030	8,012	26,245	1,306	19,011	69	604	770	8,136	770	8,136
明治三十四年	8,494	22,415	6,748	20,742	1,077	15,546	53	411	636	6,456	636	6,456
全三十二年	8,739	25,639	6,854	23,093	1,163	18,824	57	437	665	7,040	665	7,040
全三十一年	8,109	24,534	6,368	22,189	1,077	19,226	46	391	588	7,075	588	7,075
全三十一年	6,470	19,905	5,060	13,349	880	10,816	47	281	483	4,589	47	281

七十六

第六〇 繭細別ノ三 (秋蠶)

明治三十五年

郡市	總數		繭		玉繭		出殼繭		屑繭		原種一枚二付	
	數量	價額	數量	價額	數量	價額	數量	價額	數量	價額	數量	價額
桑名	46	192	4	156	1	18	1	18	1	18	1	18
三員	40	887	30	771	5	63	1	19	5	53	1	18
鈴鹿	484	1,364	393	1,120	71	1,111	1	11	1	11	1	11
安濃	1,866	5,414	1,589	5,038	169	2,800	2	22	169	2,800	2	22
志濃	453	1,533	382	1,398	41	644	1	9	30	624	1	9
飯氣	33	861	33	861	3	528	1	36	3	36	1	36
多賀	777	2,520	625	2,318	82	1,333	1	11	62	24	1	11
阿賀	281	908	210	797	43	1,333	1	11	27	39	1	11
名賀	108	387	89	355	8	151	1	11	11	170	1	11
志賀	335	683	191	619	30	511	1	11	22	33	1	11
北陸	295	1,004	242	915	31	511	1	11	22	33	1	11
南陸	295	1,004	242	915	31	511	1	11	22	33	1	11
津市	1,08	387	89	355	8	151	1	11	11	170	1	11
總計	5,366	16,036	4,339	14,625	600	9,372	56	477	771	4,263	771	4,263
明治三十四年	4,321	12,365	3,318	10,781	526	8,377	45	350	637	3,554	637	3,554
全三十二年	4,321	12,365	3,318	10,781	526	8,377	45	350	637	3,554	637	3,554
全三十一年	3,101	7,976	2,363	7,083	437	6,822	35	254	483	3,544	483	3,544
全三十一年	3,101	7,976	2,363	7,083	437	6,822	35	254	483	3,544	483	3,544

農業

七十七



郡市	繭		玉繭		出殼繭		屑繭		原種一枚三付	
	數量	價額	數量	價額	數量	價額	數量	價額	數量	價額
全三十二年	二,一九四七	七,一六三	一,七三三	六,四二八	二,九四	五,一四	一,四七	一,九八	六,三	二,〇
全三十一年	二,一三	三,〇七	八七九	二,七六	一,三三	二,二	七四	六,三	五	一

第六一 蠶種

郡市	春		夏		秋		價額計
	製造家數	價額	製造家數	價額	製造家數	價額	
桑名	二	一,二七〇	一	八二	一	一,三六	二,四
三員	五	八,五三	四	九,〇六	四	四,九七	一五,五三八
鈴鹿	二六	四三,〇八	二七	一六,九一	二七	四,三三	一六,一三
安河	二六	六四,六二	一〇	七,六六	一〇	一,九一	一三,九五
飯多	一〇	一〇,六七	一〇	一六,四一	一〇	三,〇七	九,九〇
阿志	八	一四,二七	一	九,九〇	一	二,六六	一,九七
名	三三	三六,七三	三三	四,五五	三三	一,〇	五,八五六
志	三	三,七三	三	七,三七	三	四,〇	九,三
北	三	五,六三	三	二,六三	三	一,四	九,三
南	一	一,〇六	一	一,〇九	一	一,〇	三,七
多	一	二,七〇	一	二,八	一	一,〇	一,八
飯	一	一,〇六	一	一,〇九	一	一,〇	一,八
會	一	一,〇六	一	一,〇九	一	一,〇	一,八
山	一	一,〇六	一	一,〇九	一	一,〇	一,八
賀	一	一,〇六	一	一,〇九	一	一,〇	一,八
摩	一	一,〇六	一	一,〇九	一	一,〇	一,八
慶	一	一,〇六	一	一,〇九	一	一,〇	一,八
婁	一	一,〇六	一	一,〇九	一	一,〇	一,八

明治三十五年

總計	明治三十四年	明治三十三年	全三十二年
一九七	二三四	三〇〇	三〇〇
五,〇七〇	四六,八三六	四八,六一五	三九,三〇二
一,二六四	一,一七四	?	?
三五,五七一	三六,二四三	四四,〇八九	三六,七二二
四,二六二	四五,三〇四	?	?
二,三二	二〇五	一〇	九五
一五,一三七	一一,一三三	八,八〇三	五四,四九七
三,七八四	二七	?	?
二,三三〇	一八,九九	八,六九六	六,二四七
二,七九六	二,三七三	?	?
八,七〇二	?	?	?

第六二 農業館

所在地	設置年月	陳列人員		本館	附屬館	廊下	計
		數	覽				
度會郡宇治山田町	明治二十四年八月	一五,三七七	一八,五四三	一〇三	六三	五七	二五〇
明治三十四年	.....	一三,五四九	一六,〇六六	一〇三	六三	五七	二五〇
全三十二年	.....	一,一三五	一六,八〇六	一〇三	六三	五七	二五〇
全三十一年	.....	一,〇三	一七,〇七五	一〇三	六三	五七	二五〇

一本表ハ蠶種検査所ノ調査ニシテ自家用種ハ包含セス  
 一本表價額ハ框製一蛾金貳錢五厘普通製一枚金壹圓貳拾錢ト見積リ算出シタルモノナリ  
 一本表ハ神苑會所屬ノ農業館ナリ附屬館ニハ概子工藝品ヲ陳列シ又別ニ林産、水産ノ二陳列場アリ  
 一表中陳列品數及建坪ハ年未現在ニシテ其他ハ一ヶ年間ノ事實ナリ

明治三十五年



# 牧畜

牧畜會社	二
牛現在數	三三、九五〇頭
屠場	二三所
屠牛數	二、五一七頭
畜產物價額	二八六、四七四圓
牛乳	一二七、四三一
鷄卵	一五九、〇四三
牛乳搾取所	九六所
馬現在數	二、四三九頭
鷄現在數	二一九、七一一羽
養鷄場	八九所
獸醫	五二人
蹄鐵工	四〇人



# ○牧畜之部

## 第六三 牧畜會社

明治三十五年十二月三十一日現在

名	稱	所在地	年創立	營業種類	資本金	拂込資本	積立金	最近利益配當割合
津殺菌牛乳合資會社	津市	津中新町	明治卅四年	殺菌牛乳、製品販賣	三〇〇〇円	三〇〇〇円	—	—
津牛乳販賣合資會社	津市	津九ノ内	全卅一年	牛乳販賣	一〇〇〇	一〇〇〇	—	—
總計					四〇〇〇	四〇〇〇	—	—
明治三十四年					四〇〇〇	四〇〇〇	—	—

## 第六四 牛現在數(種類別)

明治三十五年十二月三十一日現在

郡	市	總數	牝	種計	雜	種計	外	種計	農家百二付畜牛
桑名	名	三四三	二七二	七	—	—	六三	六	七頭
三員	重	一八四七	一、一七五	六七三	—	—	一三	六	二四
鈴鹿	重	二二七〇	一、八七三	三九八	—	—	四三	—	一八
河	藝	一、六七八	一、三二七	三六二	—	—	一九	—	二二
安	濃	一、〇五〇	八八九	一六一	—	—	四七	—	一一
志	濃	一、八六六	一、六八八	一七八	—	—	三三	—	三三
飯	南	三、二〇七	二、五四二	六六五	—	—	三三	—	二四
總計		三、六〇三	三、二一九	三八四	—	—	七	—	三八

牧畜







郡市	種產		種雜		種外		計牛		種內		種雜		種外		計牛		總計
	內	外	內	外	內	外	內	外	內	外	內	外	內	外	內	外	
度會	一九五	一三三					二二八	二二八									二二八
阿賀	五二六	一七一					六四三	六四三									六四三
名山	五〇	四					五四四	五四四									五四四
志摩	二九九	四					三〇三	三〇三									三〇三
北牟	一六七	二					一六九	一六九									一六九
南牟	一六七	二					一六九	一六九									一六九
津市	六	三六					四二	四二									四二
四日市																	
總計	二二七	二四九					二二七	二二七									二二七
明治三十四年	二五三八	二六六					五二四	五二四									五二四
三十三年	二五五〇	二五一					二七六一	二七六一									二七六一
三十二年	二四一八	二二七					二六四五	二六四五									二六四五
三十一年	二二二八	二〇七					二四三五	二四三五									二四三五

郡市	屠場數		牝頭		牝計		牝肉		牝計		牝價		牝計		總計
	鹿	重	鹿	重	鹿	重	鹿	重	鹿	重	鹿	重	鹿	重	
桑名	二	二	二	二	二	二	二	二	二	二	二	二	二	二	二
員辨	二	二	二	二	二	二	二	二	二	二	二	二	二	二	二
三重	二	二	二	二	二	二	二	二	二	二	二	二	二	二	二
鈴鹿	二	二	二	二	二	二	二	二	二	二	二	二	二	二	二

郡市	種產		種雜		種外		計牛		種內		種雜		種外		計牛		總計
	內	外	內	外	內	外	內	外	內	外	內	外	內	外	內	外	
河藝	三三	一					三三	三三									三三
安濃	一	一					二	二									二
飯沼	二	二					四	四									四
多氣	一	一					二	二									二
阿賀	二	二					四	四									四
度會	一	一					二	二									二
志摩	一	一					二	二									二
北牟	一	一					二	二									二
南牟	一	一					二	二									二
津市	一	一					二	二									二
四日市	一	一					二	二									二
總計	二二	二二					二二	二二									二二
明治三十四年	二四	二四					二四	二四									二四
三十三年	二二	二二					二二	二二									二二
三十二年	一九	一九					一九	一九									一九
三十一年	一五	一五					一五	一五									一五

一本表肉量ハ内臟及毛皮ヲ除キ検査濟食用ニ適スル量ヲ掲グ但一斤ハ百六十匁ナリ次出第七〇表第七二表亦全シ  
一本表屠場數ハ毎年十二月三十一日現在ナリ

郡市	種產		種雜		種外		計牛		種內		種雜		種外		計牛		
	內	外	內	外	內	外	內	外	內	外	內	外	內	外	內	外	
桑名	一	一					二	二									二
郡市	一	一					二	二									二

牧畜

八十五











郡市	養鶏場數	親鶏數		雛鶏數		計數	上ノ價額	個產數	價賣高
		親	雛	親	雛				
飯南	四	三〇〇	三二〇	六二〇	一九九	三六二七〇	六四一		
安濃	六	一,三二五	五四五	一,八六〇	九八一	一,二一〇〇	一,三三三		
河藝	二	一,八九四	六二〇	二,五二四	一,三二四	一八九五四二	二,四三〇		
三重	八	五二八	三三〇	八五八	四四七	五,八〇二	八八〇		
桑名	三	一九五	六五	二六〇	一九〇	一三,四二〇	二五一		
郡市計		三,一四五	二,一四五	五,三〇〇	二,一四五	一,一〇,〇〇〇	一,一〇,〇〇〇		
明治三十四年		二,三〇三	一,五〇二	三,八〇五	一,八〇五	五,一〇〇	一,一〇〇		
全三十二年		二,一七五	一,三〇〇	三,四七五	一,三〇〇	四,七七五	一,三〇〇		
全三十一年		一,八三〇	一,一〇〇	二,九三〇	一,一〇〇	四,〇三〇	一,一〇〇		
總計		二,一九七	一,五〇二	三,六九九	一,五〇二	五,二〇〇	一,五〇二		
四日市		一,八〇九	八五六	二,六六五	一,一〇〇	三,七六五	一,一〇〇		
津市		一,〇八一〇	六,三三五	七,三六五	三,四九七	一〇,八六二	一〇,四六五		
南牟婁		一,〇三六	七,九七九	九,〇一五	一,一〇〇	一〇,一一五	一〇,一〇〇		
北牟婁		一,〇三三	七,七四五	八,七八八	一,一〇〇	一〇,〇〇〇	一〇,〇〇〇		
志摩		一,〇〇六	七,〇三三	八,〇三九	一,一〇〇	九,一三九	九,一三九		
名賀		一,四七四	一〇,五九六	一二,〇七〇	一,一〇〇	一三,一七〇	一三,一七〇		
阿賀		一,八二七	一〇,〇二九	一二,八五六	一,一〇〇	一三,九五六	一三,九五六		
度山		一,五二二	一〇,三六九	一二,八九一	一,一〇〇	一三,九九一	一三,九九一		
多氣		九,六六六	七,二四七	一六,九一三	一,一〇〇	一八,〇一三	一八,〇一三		
飯氣		一,六九九	九,一五七	一〇,八五六	一,一〇〇	一二,〇五六	一二,〇五六		
郡市計		二,一九七	一,五〇二	三,六九九	一,五〇二	五,二〇〇	一,五〇二		

一表中鶏數及價額ハ十二月三十一日現在ニシテ産卵ハ一ヶ年間ノ事實ナリ  
 ○本表ノ事實中養鶏場ニ係ルモノヲ掲クレハ左ノ如シ

第七三 養鶏

郡市	總數	親鶏數		雛鶏數		計價	個產數	價額
		親	雛	親	雛			
桑名	二,五二二	一,九四二	五八〇	二,五二二	五八〇	八,四〇〇	八,四〇〇	
員辨	一,四六二	一,〇二五	四三七	一,四六二	四三七	六,四〇〇	六,四〇〇	
三重	二,一〇〇	一,六四七	四五三	二,一〇〇	四五三	七,七〇〇	七,七〇〇	
鈴鹿	二,一〇〇	一,四九四	六〇六	二,一〇〇	六〇六	七,七〇〇	七,七〇〇	
河藝	八,八九六	七,〇四三	一,九四三	八,八九六	一,九四三	一〇,八三六	一〇,八三六	
安濃	一,八九二	一,四二二	四七〇	一,八九二	四七〇	六,九一〇	六,九一〇	
郡市計	二,一九七	一,五〇二	五八〇	二,一九七	五八〇	八,四〇〇	八,四〇〇	

明治三十五年

郡市	總計	肉計		計量		價額	
		肉	計	計	量	價	額
桑名	二,五二二	一,〇〇〇	二,五二二	二,五二二	一,〇〇〇	二,五二二	
員辨	一,四六二	一,〇〇〇	一,四六二	一,四六二	一,〇〇〇	一,四六二	
三重	二,一〇〇	一,〇〇〇	二,一〇〇	二,一〇〇	一,〇〇〇	二,一〇〇	
鈴鹿	二,一〇〇	一,〇〇〇	二,一〇〇	二,一〇〇	一,〇〇〇	二,一〇〇	
河藝	八,八九六	四,〇〇〇	八,八九六	八,八九六	四,〇〇〇	八,八九六	
安濃	一,八九二	一,〇〇〇	一,八九二	一,八九二	一,〇〇〇	一,八九二	
郡市計	二,一九七	一,〇〇〇	二,一九七	二,一九七	一,〇〇〇	二,一九七	



郡市	養鶏場數		親鶏		雛鶏		計數		上ノ價額		個數		價額	
	數	價	數	價	數	價	數	價	數	價	數	價	數	價
多氣	15	340	2338	330	744	3072	570	294	18296	2749	18296	3196	424	
阿賀	10	300	935	384	180	480	1519	633	59475	27396	59475	1026	480	
北牟婁	2	381	6135	50	4675	10810	695	289	697530	39775	697530	10465	557	
津市	4	14951	381	8447	324	695	11011	289	39775	39775	39775	557	557	
四日市	89	16836	19615	10709	27405	27405	15691	33317	15691	33317	33317	33317	33317	
總計	112	19615	19615	19615	19615	19615	19615	19615	19615	19615	19615	19615	19615	
明治三十四年	98	16836	19615	10709	27405	27405	15691	33317	15691	33317	33317	33317	33317	
全三十二年	63	16036	19615	10709	27405	27405	15691	33317	15691	33317	33317	33317	33317	
全三十一年	43	15397	19615	10709	27405	27405	15691	33317	15691	33317	33317	33317	33317	

一本表ハ鶏數五十羽以上飼養スルモノヲ掲ク  
 一本表中ニハ鶏數五百羽以下ヲ飼養スルモノ十ヶ所千羽以上ヲ飼養スルモノニヶ所アリ

郡市	獸醫及蹄鐵工		蹄鐵工		對スル牛馬數		對スル馬數	
	數	價	數	價	數	價	數	價
桑名	2	195	1	195	1	195	1	195
三員	3	374	1	374	1	374	1	374
郡市	2	195	1	195	1	195	1	195
總計	7	764	3	764	3	764	3	764
明治三十五年十二月三十一日現在	7	764	3	764	3	764	3	764

郡市	蹄鐵工		對スル牛馬數		對スル馬數	
	數	價	數	價	數	價
鈴鹿	1	195	1	195	1	195
河藝	1	195	1	195	1	195
安濃	1	195	1	195	1	195
飯志	1	195	1	195	1	195
多氣	1	195	1	195	1	195
阿賀	1	195	1	195	1	195
名山	1	195	1	195	1	195
志摩	1	195	1	195	1	195
北牟婁	1	195	1	195	1	195
南牟婁	1	195	1	195	1	195
津市	1	195	1	195	1	195
四日市	1	195	1	195	1	195
總計	11	2145	11	2145	11	2145
明治三十四年	11	2145	11	2145	11	2145
全三十二年	11	2145	11	2145	11	2145
全三十一年	11	2145	11	2145	11	2145

一本表獸醫一人ニ對スル比例ハ前出第六四表牛現在數及第六九表馬現在數ノ合計ヲ獸醫數ヲ以テ除シタルモノナリ  
 一本表蹄鐵工一人ニ對スル比例ハ前出第六九表ノ馬現在數ヲ蹄鐵工數ヲ以テ除シタルモノナリ



# 森林

## 國有森林面積

一、〇三七町  
供用林 九、一七〇町  
保安林 一、六七三町

部分林 一九四町

## 民有森林面積

二、三三二、四八七町  
保安林 二九九町  
普通林 二、三三二、一八八町

## 民有林產物總價額

二、二三〇、七七二圓

## 用材

一、二二六、七一八

## 薪炭材

七九一、〇六〇

## 竹

二七、五五五

## 其他

一八五、四三九



# ○森林之部

第七五

國有森林原野

明治三十五年十二月三十一日現在

郡市	國有		所有		林		原野	
	區	所	區	所	個	所	個	所
總計	區	所	區	所	個	所	個	所
桑名	106	584	23	119	83	465	16	39
員辨	336	606	119	514	203	33	113	39
三重	405	1033	91	748	287	64	28	101
鈴鹿	334	1937	79	1862	254	75	133	487
河藝	330	459	78	330	334	85	45	25
安濃	218	50	46	14	12	36	17	175
飯多	169	126	96	101	73	26	1	1
多氣	339	86	90	36	49	50	3	3
志賀	218	126	46	14	12	36	17	175
阿賀	436	429	17	38	49	26	1	1
名志	287	293	23	153	274	140	24	5
北志	50	1140	5	115	45	15	10	8
南志	130	1104	56	1133	74	174	1	0
津市	2	0	2	0	74	174	1	0
日市	2833	1037	707	9170	2067	1673	58	194
總計	2833	1037	707	9170	2067	1673	58	194



一本表ハ明治三十四年以前ノ分ハ調査ヲ缺ク以下六表亦同シ

森 示

九十六

第七六		國有林新植補植		明治三十五年		天然下種	
郡市	反新	木數	植栽費	反補	木數	植栽費	反別費金
三員	五〇〇	三〇〇〇〇本	一四三	一五〇〇	九〇,一〇〇本	四八	
重辨	四・八	二八,五三六	九二	一五九・八	三三八,六六二	八七二	
鹿重	一二・四	七四,四七〇	九七				
阿河	六・九	四一,一五二	八五				
山藝	二・三	二七,九八〇	八九二				
總計	九五・四	五七二,一三八	二五九九	三〇九・八	四二八,八六二	九一九	

第七七		國有林新植補植樹種別		明治三十五年		天然下種	
種別	反新	木數	植栽費	反補	木數	植栽費	反別費金
杉	九・三	五五,八三三本	三三三	一七,四〇〇本	一三		
扁柏	六六・八	四〇〇,六八二	二,〇九四	一三,六七七	七二,八〇〇	三四	
黒松	一九・三	一一五,六二二	一八三	一四一・五	二八,六七三	七九六	
山櫻				一七・四	五,一九二	七六	
赤松、黒松							
總計	九五・四	五七二,一三八	二五九九	三〇九・八	四二八,八六二	九一九	

第七八		國有林伐採		明治三十五年	
郡市	數量	材額	薪炭	數量	價額
桑名	一四六六	三,八三一	一四	三三	三三
重辨	一五五	二六七	五二	二〇	二八
鹿重	二六四	三九六	一三	九	九〇
志南	一五二	二六七	一五	一五	三六
飯山	一五二	二六七	一五	一五	三六
阿賀	一五二	二六七	一五	一五	三六
名賀	一五二	二六七	一五	一五	三六
北車	一五二	二六七	一五	一五	三六
南車	一五二	二六七	一五	一五	三六
總計	二六,一八二	一九,九三七	一〇,四九四	二四七・八	三三

第七九		國有林伐採樹種別		明治三十五年	
種別	數量	材額	薪炭	數量	價額
杉	二,九〇一	三,二七六	一四	一四	一四
松	四,三〇九	六,八一九	一〇	一〇	一〇
總計					

九十七







第八二 民有森林

明治三十五年十二月三十一日現在

郡市	總數		公有		私有	
	個	所	個	所	個	所
桑名	七,四八四	一三,四〇四	七三	二二四六	三,七〇八	一,二五九
三員	三,四〇一	七,六五五	三	七五三	三,八三三	三,五〇八
鈴鹿	四一,四五六	六三,九七一	三	一,四五三	四〇,六〇九	三,八六八
安濃	三九,七六九	一〇,〇八三	三	三	三九,五七五	一〇,〇二九
志濃	一八,四〇二	二,八三六	三	一七〇	一七,九二四	二,五九二
飯多	三〇,八六三	六,九六三	三	二二八	三〇,六〇八	六,七五九
阿度	二四,七七八	二四,八二八	一	一八〇	二四,一〇八	二,二〇一
名志	四五,六一九	二二,〇五八	一	一五三	四五,〇一六	二,〇四〇
名會	四二,二六四	一九,八九六	一	四一八	四一,八四八	一,四三二
山賀	六七,七〇八	一一,二二五	一	一四	六六,六三三	一一,一〇七
多飯	五六,八四四	一〇,五二七	一	九六	五六,七三〇	一〇,四三〇
北志	一七,五五六	一八,二二五	一	九	一七,五四七	一八,一五〇
津南	三三,一一八	三三,二九七	一	六〇	三三,〇五三	三三,二二〇
市妻	一八九	五二九	一	四	一八五	五二五
總計	五七二,九九七	一,三三三,四八七	八五〇	二七〇,一一一	五七二,〇七一	一,三三三,一八八
總計	六〇七,一一二	一,三六三,三五六	三六三	一〇〇,九九	六〇六,七五〇	一,三六三,三三七

一明治三十三年以前ノ分ハ調査方法ヲ異ニスルヲ以テ之ヲ掲ケス

○本表ノ事實ヲ保安林普通林ニ別テハ左ノ如シ

郡市	總數		保安林		普通林	
	個	所	個	所	個	所
桑名	七,四八四	一三,四〇四	一六一	三,五〇〇	七,三二二	一三,〇三九
三員	三,四〇一	七,六五五	八一	三三三	三,三二〇	七,三二五
鈴鹿	四一,四五六	六三,九七一	八	一四七	四一,四四七	六三,八二八
安濃	三九,七六九	一〇,〇八三	四四	一五八	三九,七二五	一〇,〇七九
志濃	一八,四〇二	二,八三六	六三	一六七	一八,三三四	二,八二一
飯多	三〇,八六三	六,九六三	一	四七	三〇,八六一	六,九一四
名志	二四,七七八	二四,八二八	一五	二四四	二四,六六三	二四,八〇四
名會	四二,二六四	一九,八九六	三三	二二七	四二,二三〇	一九,八六九
山賀	六七,七〇八	一一,二二五	一四	四六	六七,六八二	一一,一八三
多飯	五六,八四四	一〇,五二七	九六	二六六	五六,七四八	一〇,五一一
北志	一七,五五六	一八,二二五	七	七八	一七,五四七	一八,一五〇
津南	三三,一一八	三三,二九七	六〇	一三三	三三,〇五三	三三,二二〇
市妻	一八九	五二九	一	四	一八五	五二五
總計	五七二,九九七	一,三三三,四八七	八五〇	二七〇,一一一	五七二,〇七一	一,三三三,一八八
總計	六〇七,一一二	一,三六三,三五六	三六三	一〇〇,九九	六〇六,七五〇	一,三六三,三三七







第八五

民有森林植栽ノ三(經費)

明治三十五年

郡市	總數	扁柏	羅漢柏	杉	樟	楠	栗	樺	欅	縱	雜木
桑名	五七四										
名	二二三										
志摩	六四六										
阿波	九五三										
飯沼	一三三五										
多氣	二二三〇										
河內	九、五三八										
鈴鹿	九、七八五										
三員	二、三三〇										
總計	九、二六五〇										
全	九、二六五〇										
全	九、二六五〇										
明	九、二六五〇										
治	九、二六五〇										
三	九、二六五〇										
十	九、二六五〇										
三	九、二六五〇										
十	九、二六五〇										
二	九、二六五〇										
年	九、二六五〇										

第八六

民有森林補植

明治三十五年

郡市	總數	扁柏	羅漢柏	杉	松	欅	雜木
三員	二一八、六〇〇						
鈴鹿	九、〇〇〇						
安濃	六〇、〇七五						
飯沼	八五、二〇五						
多氣	六九、七〇〇						
阿波	四一、〇〇〇						
度會	六〇、五五〇						
賀山	四一、八三〇						
總計	二二四、八六〇						
全	二二四、八六〇						
全	二二四、八六〇						
明	二二四、八六〇						
治	二二四、八六〇						
三	二二四、八六〇						
十	二二四、八六〇						
三	二二四、八六〇						
十	二二四、八六〇						
二	二二四、八六〇						
年	二二四、八六〇						

第八七

民有森林天然下種

明治三十五年

郡市	總數	扁柏	杉	松	樟	楠	栗	樺	欅	雜木
三員	一、七三三、四五一									
鈴鹿	二〇、九四、六四四									
安濃	八、二一三									
飯沼	八四、八〇八									
多氣	一、四八、八五〇									
阿波	九、二一、八〇〇									
度會	二、二四一									
賀山	九、二一、八〇〇									
總計	二二、四一、〇〇〇									
全	二二、四一、〇〇〇									
全	二二、四一、〇〇〇									
明	二二、四一、〇〇〇									
治	二二、四一、〇〇〇									
三	二二、四一、〇〇〇									
十	二二、四一、〇〇〇									
三	二二、四一、〇〇〇									
十	二二、四一、〇〇〇									
二	二二、四一、〇〇〇									
年	二二、四一、〇〇〇									











郡市	明治三十三年		明治三十二年		計	苦竹	淡竹	江南竹	女竹	黑竹	計	苦竹	淡竹	江南竹	女竹	黑竹	計		
	數量	價額	數量	價額															
全	77,336	3,356.00	74,330	4,980.00	151,666	1,110	1,110	1,110	1,110	1,110	1,110	2,165	770	770	770	770	770	2,865	
一本表一束ハ三尺ノナリ																			

郡市	明治三十五年		明治三十四年		明治三十三年		明治三十二年		計
	數量	價額	數量	價額	數量	價額	數量	價額	
名	1,440	17,440	1,440	17,440	1,440	17,440	1,440	17,440	1,440
辨	9	90	9	90	9	90	9	90	9
重	1,990	19,900	1,990	19,900	1,990	19,900	1,990	19,900	1,990
鹿	491	4,910	491	4,910	491	4,910	491	4,910	491
藝	975	9,750	975	9,750	975	9,750	975	9,750	975
濃	372	3,720	372	3,720	372	3,720	372	3,720	372
志	975	9,750	975	9,750	975	9,750	975	9,750	975
南	270	2,700	270	2,700	270	2,700	270	2,700	270
氣	2640	26,400	2640	26,400	2640	26,400	2640	26,400	2640
會	113	1,130	113	1,130	113	1,130	113	1,130	113
山	113	1,130	113	1,130	113	1,130	113	1,130	113
賀	113	1,130	113	1,130	113	1,130	113	1,130	113
妻	113	1,130	113	1,130	113	1,130	113	1,130	113
妻	113	1,130	113	1,130	113	1,130	113	1,130	113
計	18,540	185,400	18,540	185,400	18,540	185,400	18,540	185,400	18,540

郡市	明治三十五年		明治三十四年		明治三十三年		明治三十二年		計
	數量	價額	數量	價額	數量	價額	數量	價額	
員	1,175	11,750	1,175	11,750	1,175	11,750	1,175	11,750	1,175
鈴	6,064	60,640	6,064	60,640	6,064	60,640	6,064	60,640	6,064
阿	26,194	261,940	26,194	261,940	26,194	261,940	26,194	261,940	26,194
志	1,175	11,750	1,175	11,750	1,175	11,750	1,175	11,750	1,175
南	2,199	21,990	2,199	21,990	2,199	21,990	2,199	21,990	2,199
總	21,699	216,990	21,699	216,990	21,699	216,990	21,699	216,990	21,699
計	37,500	375,000	37,500	375,000	37,500	375,000	37,500	375,000	37,500

郡市	明治三十五年		明治三十四年		明治三十三年		明治三十二年		計
	數量	價額	數量	價額	數量	價額	數量	價額	
銅	1,175	11,750	1,175	11,750	1,175	11,750	1,175	11,750	1,175
滿	6,064	60,640	6,064	60,640	6,064	60,640	6,064	60,640	6,064
儼	26,194	261,940	26,194	261,940	26,194	261,940	26,194	261,940	26,194
麟	1,175	11,750	1,175	11,750	1,175	11,750	1,175	11,750	1,175
鑛	2,199	21,990	2,199	21,990	2,199	21,990	2,199	21,990	2,199
石	21,699	216,990	21,699	216,990	21,699	216,990	21,699	216,990	21,699
炭	37,500	375,000	37,500	375,000	37,500	375,000	37,500	375,000	37,500
亞	1,175	11,750	1,175	11,750	1,175	11,750	1,175	11,750	1,175
炭	6,064	60,640	6,064	60,640	6,064	60,640	6,064	60,640	6,064
鑛	26,194	261,940	26,194	261,940	26,194	261,940	26,194	261,940	26,194
石	1,175	11,750	1,175	11,750	1,175	11,750	1,175	11,750	1,175
鑛	2,199	21,990	2,199	21,990	2,199	21,990	2,199	21,990	2,199
石	21,699	216,990	21,699	216,990	21,699	216,990	21,699	216,990	21,699
鑛	37,500	375,000	37,500	375,000	37,500	375,000	37,500	375,000	37,500
石	1,175	11,750	1,175	11,750	1,175	11,750	1,175	11,750	1,175
鑛	6,064	60,640	6,064	60,640	6,064	60,640	6,064	60,640	6,064
石	26,194	261,940	26,194	261,940	26,194	261,940	26,194	261,940	26,194
鑛	1,175	11,750	1,175	11,750	1,175	11,750	1,175	11,750	1,175
石	2,199	21,990	2,199	21,990	2,199	21,990	2,199	21,990	2,199
鑛	21,699	216,990	21,699	216,990	21,699	216,990	21,699	216,990	21,699
石	37,500	375,000	37,500	375,000	37,500	375,000	37,500	375,000	37,500

森林

百十一

森林

百十



第九三 狩獵人員

明治三十五年

郡市	種			總數
	甲	乙	總	
桑名	三	四二	一	四六
員辨	一	五四	一	五五
三重	四	六三	一	七一
鈴鹿	三	一〇	一	一四
河濃	三	五〇	一	五四
安濃	三	六九	一	七二
飯氣	三	二四	一	二七
多氣	三	一七	一	二〇
阿賀	三	四四	一	四七
名賀	三	一〇	一	一四
志摩	三	二六	一	二九
北牟婁	三	一四	一	一七
南牟婁	三	一四	一	一七
津市	三	三三	一	三六
四日市	三	一五	一	一八
總計	三九	二四二	二	二八四
明治三十四年	三七	二五二	一	二八〇
明治三十三年	三七	二二二	一	二五九

全 三十二年 五〇五三  
 全 三十一年 四、四〇〇  
 一本表ハ一獵期間(其年十月十五日ヨリ翌年四月十五日マテ)ニ於ケル狩獵免狀ヲ下付シタル人員ナリ  
 一本表三十二年以前ノ分ハ甲種ノ調査ヲ欠ク



# 漁業

漁業戶數

一六、一一五戶

漁業人員

七〇、六三七人

漁業會社

四

水產物總價額

五、四六五、四一五圓

捕獲物

四、〇〇三、五六三

製造品

一、三三七、三五八

製鹽

一二四、四九四

漁船數

一三、〇一一艘

五間以上

二八

三間以上五間未滿

八三八

三間未滿

一二、一四五

難破漁船數

一五艘



















郡市	海産									
	海鰻	鰻	鳥賊	鮫	海鼠	鮑	真珠貝	蛤	貝	蟹
三河	一九六	四、八八七	一、三〇〇	二、五〇〇	一、〇〇〇	一、〇〇〇	五、三六〇	一、五〇〇	四、八〇〇	二、三〇〇
安濃	六九一	一九七	一、〇〇〇	一、〇〇〇	一、〇〇〇	一、〇〇〇	一、〇〇〇	一、〇〇〇	一、〇〇〇	一、〇〇〇
一志	六〇〇	三、九三三	四、六〇〇	一、五〇〇	一、〇〇〇	一、〇〇〇	一、〇〇〇	一、〇〇〇	一、〇〇〇	一、〇〇〇
多氣	四〇〇	二、六四〇	一、〇〇〇	一、〇〇〇	一、〇〇〇	一、〇〇〇	一、〇〇〇	一、〇〇〇	一、〇〇〇	一、〇〇〇
志摩	五七〇	一、一七〇	一、〇〇〇	一、〇〇〇	一、〇〇〇	一、〇〇〇	一、〇〇〇	一、〇〇〇	一、〇〇〇	一、〇〇〇
北會	二八〇	九、八五四	一、〇〇〇	一、〇〇〇	一、〇〇〇	一、〇〇〇	一、〇〇〇	一、〇〇〇	一、〇〇〇	一、〇〇〇
南摩	三六〇	二、二四八	一、〇〇〇	一、〇〇〇	一、〇〇〇	一、〇〇〇	一、〇〇〇	一、〇〇〇	一、〇〇〇	一、〇〇〇
津市	二四〇	一、七二八	一、〇〇〇	一、〇〇〇	一、〇〇〇	一、〇〇〇	一、〇〇〇	一、〇〇〇	一、〇〇〇	一、〇〇〇
四日市	七五	三、九〇〇	一、〇〇〇	一、〇〇〇	一、〇〇〇	一、〇〇〇	一、〇〇〇	一、〇〇〇	一、〇〇〇	一、〇〇〇
總計	二、三八一	二〇、三六三	二〇、二四四	一、七〇三	四、六四九	二、一八四	一、九三三	一、〇六八	一、七五八	一、二六三
明治三十四年	二、七三九	一、七三九	一、七〇三	一、七〇三	一、七〇三	一、七〇三	一、七〇三	一、七〇三	一、七〇三	一、七〇三
三十三年	三、〇七四	七、一六七	二、〇八四	一、五三〇	四、〇〇〇	一、七〇三	一、二七六	一、二七六	一、二七六	一、二七六
三十二年	二、九五四	三、九〇三	二、二七三	一、五三〇	四、〇〇〇	一、七〇三	一、二七六	一、二七六	一、二七六	一、二七六
三十一年	五二六	二、四一七	一、二五二	一、四一七	五、三六六	二、九〇六	五、三〇	五、三〇	五、三〇	五、三〇
一本表鳥賊ノ中ニハ柔魚ヲ合記セリ										

第一〇二

水産捕獲價額細別ノ五

明治三十五年

郡市	水産									
	石花菜	鹿角菜	鹿尾菜	荒布	和布	海羅	紫菜	搗布	コブ草	其他
三河	七二〇	二、六六四	四、二七二	一、〇〇〇	一、〇〇〇	一、〇〇〇	一、〇〇〇	一、〇〇〇	一、〇〇〇	一、〇〇〇
安濃	一、〇〇〇	一、〇〇〇	一、〇〇〇	一、〇〇〇	一、〇〇〇	一、〇〇〇	一、〇〇〇	一、〇〇〇	一、〇〇〇	一、〇〇〇
一志	一、〇〇〇	一、〇〇〇	一、〇〇〇	一、〇〇〇	一、〇〇〇	一、〇〇〇	一、〇〇〇	一、〇〇〇	一、〇〇〇	一、〇〇〇
多氣	一、〇〇〇	一、〇〇〇	一、〇〇〇	一、〇〇〇	一、〇〇〇	一、〇〇〇	一、〇〇〇	一、〇〇〇	一、〇〇〇	一、〇〇〇
志摩	一、〇〇〇	一、〇〇〇	一、〇〇〇	一、〇〇〇	一、〇〇〇	一、〇〇〇	一、〇〇〇	一、〇〇〇	一、〇〇〇	一、〇〇〇
北會	一、〇〇〇	一、〇〇〇	一、〇〇〇	一、〇〇〇	一、〇〇〇	一、〇〇〇	一、〇〇〇	一、〇〇〇	一、〇〇〇	一、〇〇〇
南摩	一、〇〇〇	一、〇〇〇	一、〇〇〇	一、〇〇〇	一、〇〇〇	一、〇〇〇	一、〇〇〇	一、〇〇〇	一、〇〇〇	一、〇〇〇
津市	一、〇〇〇	一、〇〇〇	一、〇〇〇	一、〇〇〇	一、〇〇〇	一、〇〇〇	一、〇〇〇	一、〇〇〇	一、〇〇〇	一、〇〇〇
四日市	一、〇〇〇	一、〇〇〇	一、〇〇〇	一、〇〇〇	一、〇〇〇	一、〇〇〇	一、〇〇〇	一、〇〇〇	一、〇〇〇	一、〇〇〇
總計	二、七五四	二、三三九	三、四〇五	二、九〇四	一、七五二	六、四六一	一、九七九	二、三六〇	六、一三三	五、五二二
明治三十四年	二、八四二	一、五四七	二、五四五	三、〇九九	二、三三九	六、一三三	一、二八八	二、三三九	二、三三九	二、三三九
三十三年	二、七〇八	七、八八	三、一四六	二、六八五	一、三三九	四、三三七	一、八八九	一、八八九	一、八八九	一、八八九
三十二年	二、〇四〇	七、八三	二、五六七	一、七三〇	一、三三九	四、四九六	一、三八〇	一、三八〇	一、三八〇	一、三八〇
三十一年	二、三三二	七、七三	二、七七四	五、九九八	一、一四三	四、二〇〇	一、八五二	一、八五二	一、八五二	一、八五二

第一〇三

水産捕獲價額細別ノ六

明治三十五年