

に化粧洗面所を設けハリキン石鹸を自由に一般に供給
したり

以てす

品出館業工學化

本舗の沿革 本舗 明治貳拾四年拾壹月茨香油の製造を以て創業となし爾來幾多
 の製品を市場に供して何れも時代の嗜好に投じ大なる賞讃と信用を
 博して今日に至る

合名 井 武 商店
 東京市日本橋區馬喰町三丁目十五番地

出品物 ビナール樟油、ビナール特製樟油、ビナール化粧液、ビナール特製
 化粧液、ビナールボマード、ビナール特製ボマード、ビナール原料香
 水、ビナールチツクビナール類紅、ビナール石鹼

ビナール化粧品の特徴 ビナール化粧品は経験と學殖深き本舗技師が多年苦心研
 究して創製したる高級化粧料にして是れを市場に供するには、一々

現代に著名なる各専門學者實際家諸氏の嚴密なる試験と批評を仰ぎ
 其の芳香の佳快なると効果の偉大なるに於て現代化粧品中他に類

を見ざるの逸品なり
 ビナール化粧品の販路 ビナール化粧品は全國至る所に其販路を有し就中ビナ
 ル樟油は内地製毛髮料として第一位の生産額を有するものなり

製造工場

東京府下寺島村二八〇七番地
 向島白鬚橋際

合資 社 資 社 資
 ヤマキ 商 會 支 店
 電話 墨田一九三四番

銅牌受領

出品 品 出 品
 江戸かもじ本舗

丸 形 丸
 かもじ産額 參拾萬圓餘
 丸盤形産額 五萬圓餘

合資 社 資 社 資
 ヤマキ 商 會
 電話 漢花園一八九四番
 東京市日本橋區横山町貳丁目貳番地

驗石華國

大形一個 貳拾錢
 小形一個 拾錢

東京市日本橋區横山町三丁目

杉山綱吉商店

電話 漢花三五一三番
 接替東京一七四七〇番

東京市神田區豊島町十七番地

増 金 堂
 アスキ之純樟香油本舗
 電話 神田一七九八番
 接替東京一八二八番

電話 神田一七九八番
 接替東京一八二八番

販賣目錄

元祖コロソア張かもじ 東 變 附 輪
 水品かもじ 一 式
 へしヤキネツト 是 毛 一 式
 へしヤキヤツツ (東髮オクレ毛止)
 へしヤキヤツツ (東髮オクレ毛止)
 キシナベ食料樟油 アスキ之香油
 アスキ之白香油 普通かもじ一式

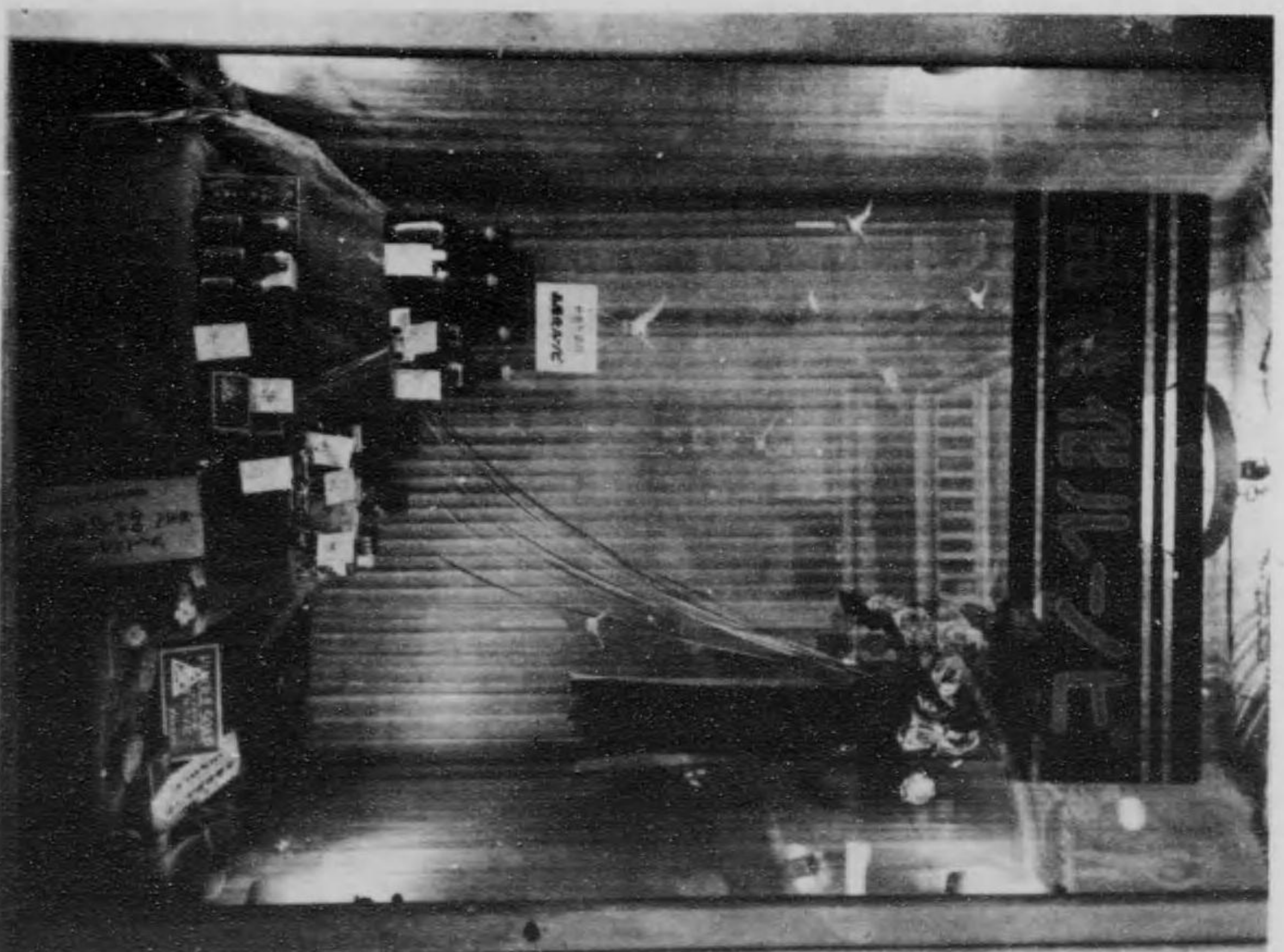

製造元 スタンダードケミカルコンパニー

東京市芝區芝浦町二丁目
電話高輪 三三三一

營業所 東京市京橋區五郎兵衛町二三
電話京橋 六〇九一
振替東京 五七七四三番

世界無比
最高級

スタンダード化粧品

スタンダード化粧品は新時代の要求に應じ優秀なる歐米の技術家を聘し最新の科學的方法により特に本邦人に適する様に研究したる結果、世に公表したる新製品にして品質の精良、製造法の精巧、内地品は勿論歐米に於ける優良化粧品よりも一層優秀の物たり。

種 目

- 一、肌洗クリームクレンザー。一、過酸化水素クリーム。
 - 一、ニールバクリーム。一、マツサージュ用アルバクリーム。
 - 一、水おしろい。一、粉おしろい。一、ねり紅。
 - 一、歯ブラッシュ印クリーム歯磨。一、頭髮香水オードパキーン。
 - 一、ライラック、ペヤートニツク。一、アケボノド。
 - 一、フリン香油。一、髪洗エソキス。
 - 一、香水リリス。一、香水グラム。一、香水サイクラメン。
 - 一、ボケツト瓶香水各種。一、汗止香水デオド。
- (應用化學製品)
- 一、アノチゲイム。一、クワイシヤイン。

一、肌洗クリームクレンザーは婦人嬰兒等の柔肌の方の肌洗料として最もよく、肌を荒さず肌キムを細かにし皺の寄るを防ぎ毛穴の垢を洗い落す最新理想的の肌洗クリームにして本品を用ゆれば糖、洗粉、石鹼、垢すり等の要なし。

一、各種、香水は、香界に於ける正に調和香なり。

鱈皮、トカゲ皮 製造業 **本多藤太郎**

第一工場染革部 東京府下龜戸町三八九番地
電話本所 三八九番

第二工場製革部 東京府下小松川町字下平井一七八六

販賣部 東京市淺草區山之宿町三五

電話淺草 四三〇番

東京市日本橋區濱町一ノ七

國華興業株式會社

唐津 火山灰株式會社 東京出張所

火山灰 共同出品

火山灰乃ち、*Volcanic Ash*、火山の噴火に因りて熱料化成したる一種の天然モノにして多量の硫酸礬土等を含むし之をセメントに混和して使用せば全く天然石に異ざる硬化を來し従て其強度耐久無比なるは勿論水分の吸収及滲透又は龜裂等を防止するの効力顯著なりとす本品の効力は既に鑿港水道船渠護岸河川橋梁下水水力電氣等直接水分の影響を受ける諸工事に對して必須缺くべからざる材料として使用せらるゝに是るも明瞭なる處にして更に價格の低廉なる關係上其効力と相俟て一般建築界の需要をも劇増しつゝあり。

火山灰の産地は九州を最とし伊豆半島東北地方北海道等に亞ぐも品質としては九州唐津附近に産出するものを優良と認められ産額亦豊富を以て稱せらるる吾國社は其の最も優秀なる唐津産及其質に於て匹敵せる伊豆産の原料を用ひて本品を製出し一般需要者の賞讃を博し居れり其詳細に就て之を知らんとせらるゝ各位は下記會社へ御照會あらむことを。

大正拾壹年 參月

一種の天然セ
使用せば全く天
吸収及透過又は
無礙に河川橋
からざる材
を關係上其効
品として
も種せらるる香
を用ひて本品を
各々は

會社 張所

藤太郎
八六〇一番地
千本井二七八六
山之宿町三五
三〇番

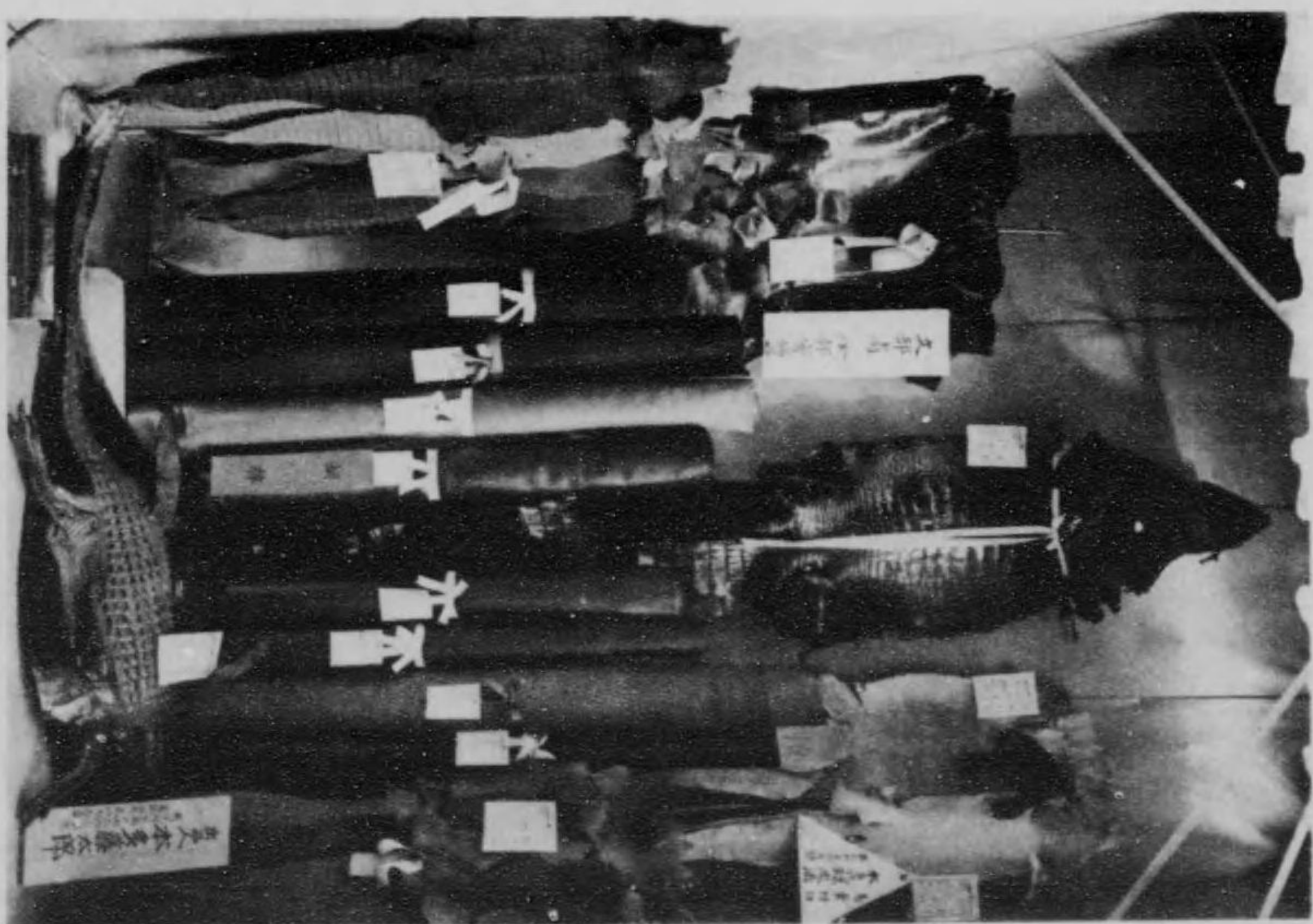
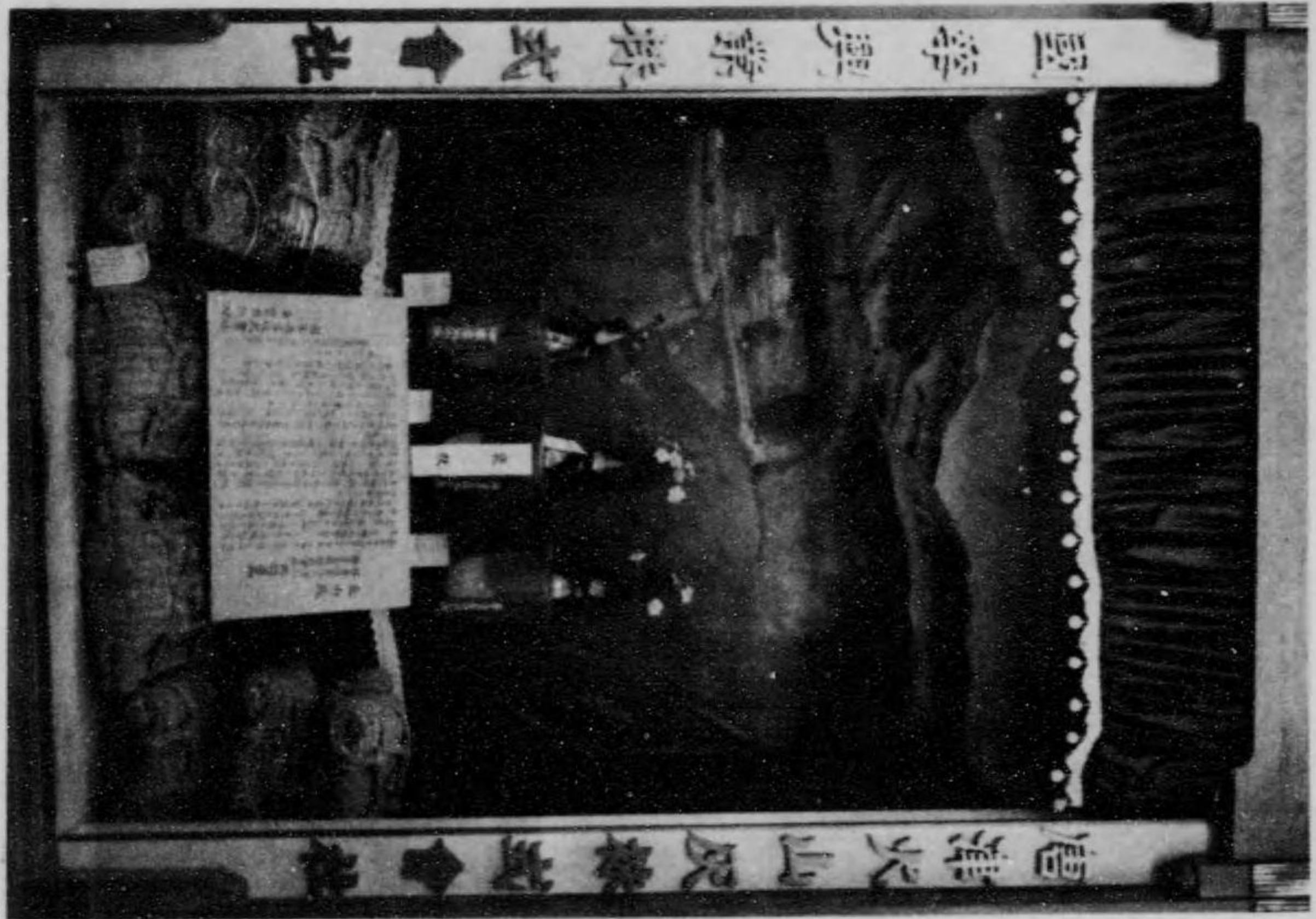
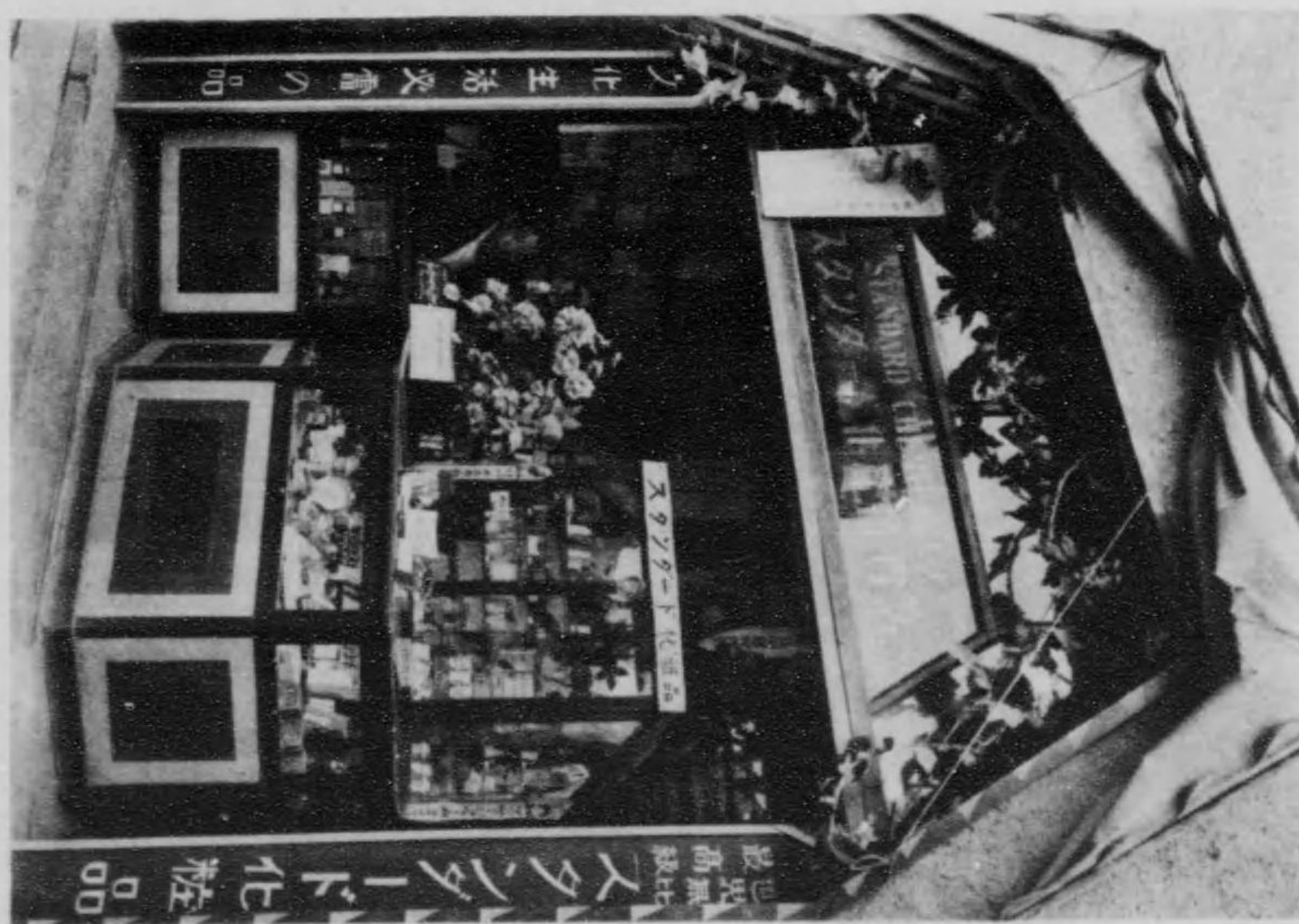
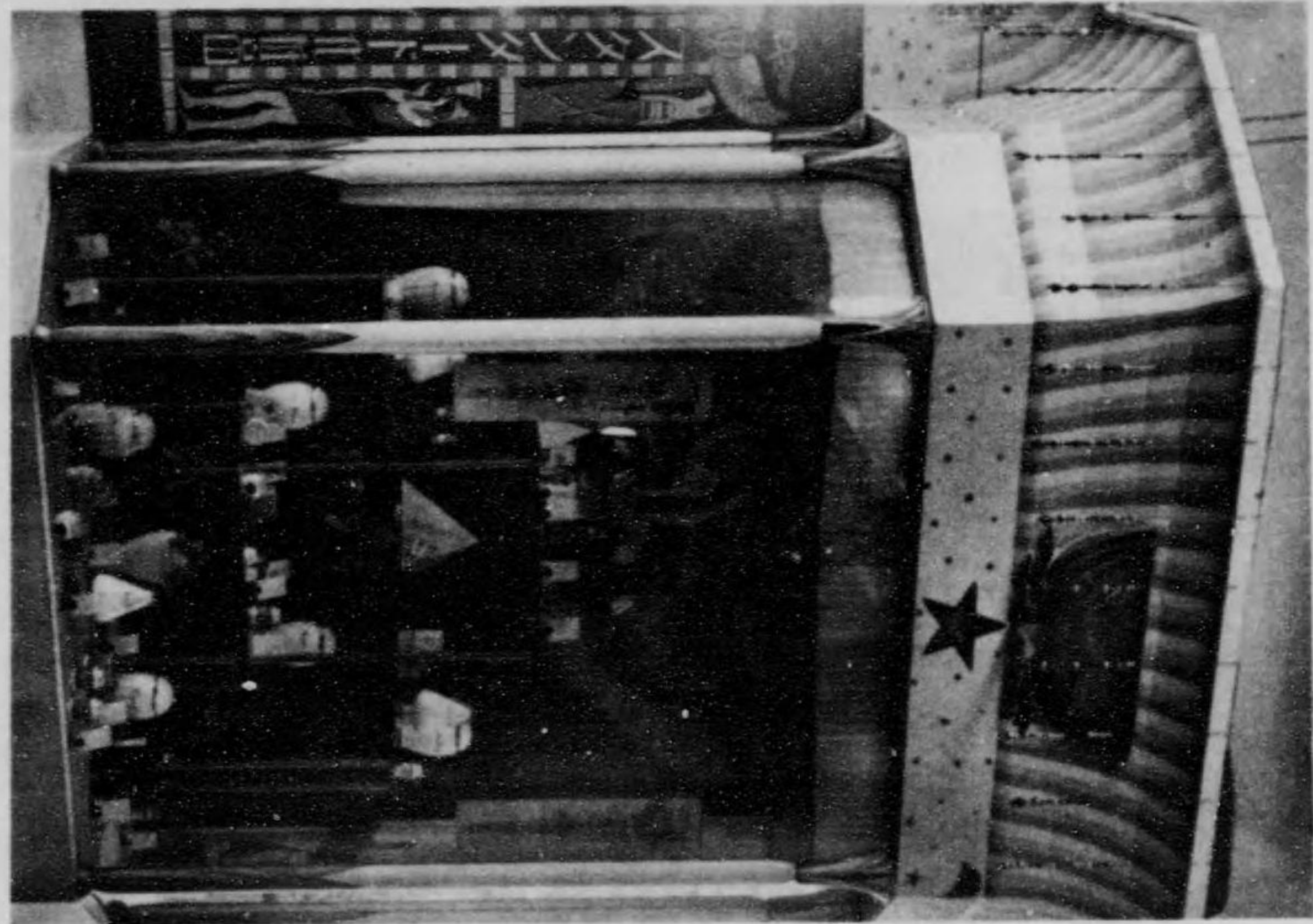

品出館業工學化

國産美顔料
ヘチマコロン本舗

内外化粧品卸商 近江屋



天野源七

東京市日本橋區横山町壹丁目
電話浪花(國)三八六三番
振替口座東京五九三三番

東京市芝區源助町二十番地

日本天燃セメント株式會社

電話五二二七番

第一工場 青森市外沖館

第二工場 青森縣南津輕郡尾崎村

☑本社火山灰の使用法

本社火山灰を使用するには大略左の標準に依るを好しす

第一類 築港工事、水道工事、護岸工事、船渠工事、陸道工事、橋梁工事、道路工事、下水工事、防火建築工事、建築物基礎工事等

此等の諸工事には火山灰一升、セメント一升、砂四升乃至六升

第二類 煉瓦並に石造の接合せ工事、石垣積工事、土間、浴場、井戸端、玄關敷石、水溜、流し場等のタタキ、人造石の製造等

此等の諸工事には火山灰一升、セメント二升、砂四升乃至九升

但コンクリートはモルタル中砂量の二倍乃至二倍半の砂利を混入すべし

フアイバー工業株式會社

電話五八〇七七番

東京府豊多摩郡澁谷町下澁谷四反田町九六八

目項業營

- 一 特許フアイバー管及フアイバー丸棒
- 一 フアイズ管、フアラダ管、ホットヘッド
- 一 磁石式共電式可鍍片管
- 一 フアイバー應用加工品一式

本社製品はグキスコミストと同じく細糸を二硫化炭素性曹達にて處理したるものなれば、グキスコミストと同性質のものなれどもグキスコミストは、水に溶かして液状となし後固むるも本社製品は水分を少くして細糸を藥品にて溶解し其原形を失はざる状態にあるとき之を煉りて餅状となし種々な型に填充し更に加熱水洗乾燥及壓縮成形等の工程を加へて種々な形状のものを作するものにして、フアカナイアスプロフアイバーとは性質異なるも纖維より加工したるものなるを以て普通フアイバー管等と稱し居るなり、先に通信省電気試験所に於て試験の結果電話用可鍍片管としてフアカナイアスプロフアイバーより作りたるものと差違なき由證明ありたり

販路の状況 現今電話用保安器用可鍍片管フアラダ管、ホットヘッドフアイバー等として通信省其他に納入し居れり、尙外に洋杖、洋傘柄目轉車握フックヘッド等玉突棒各種の美術品櫛笄、巻煙草入、裝飾用家具類等の製品を製作し國産獨布の目的を以て外國品と競争す

東京市日本橋區馬喰町四丁目大通り

發賣元 噴乳器卸商 三幸商店

主 乾 幸 次 郎

電話浪花一三〇八番
電話東京三〇四〇番

衛生ゴムサツク出現?

新案登録敷島煙草形

本品は極めて優雅なるパラゴムを持って製精したるが故に品質の優良なるは勿論外觀の體裁美麗なること他に比類を見ず而も高尚にして理想的衛生ゴムサツク

生産能力壹百五十拾萬打 工場府下向島寺島村

販賣店全國到る所の藥店洋品店にあり

輸出先支那南洋群島

去る大正八年於岐阜市政三十年記念

内國勸業博覽會二等賞銀牌受領

優良なるは勿論
衛生ヨムサツク

間 店
次 郎
三〇八番
一〇四番

處理したるもの
は、水に溶かし
充し更に加熱水
なるものにして、
に於て試験の結果
なるものと差違な
トナチエノ等と
クワトハトル
製作し國産振布の

式會社
六七番

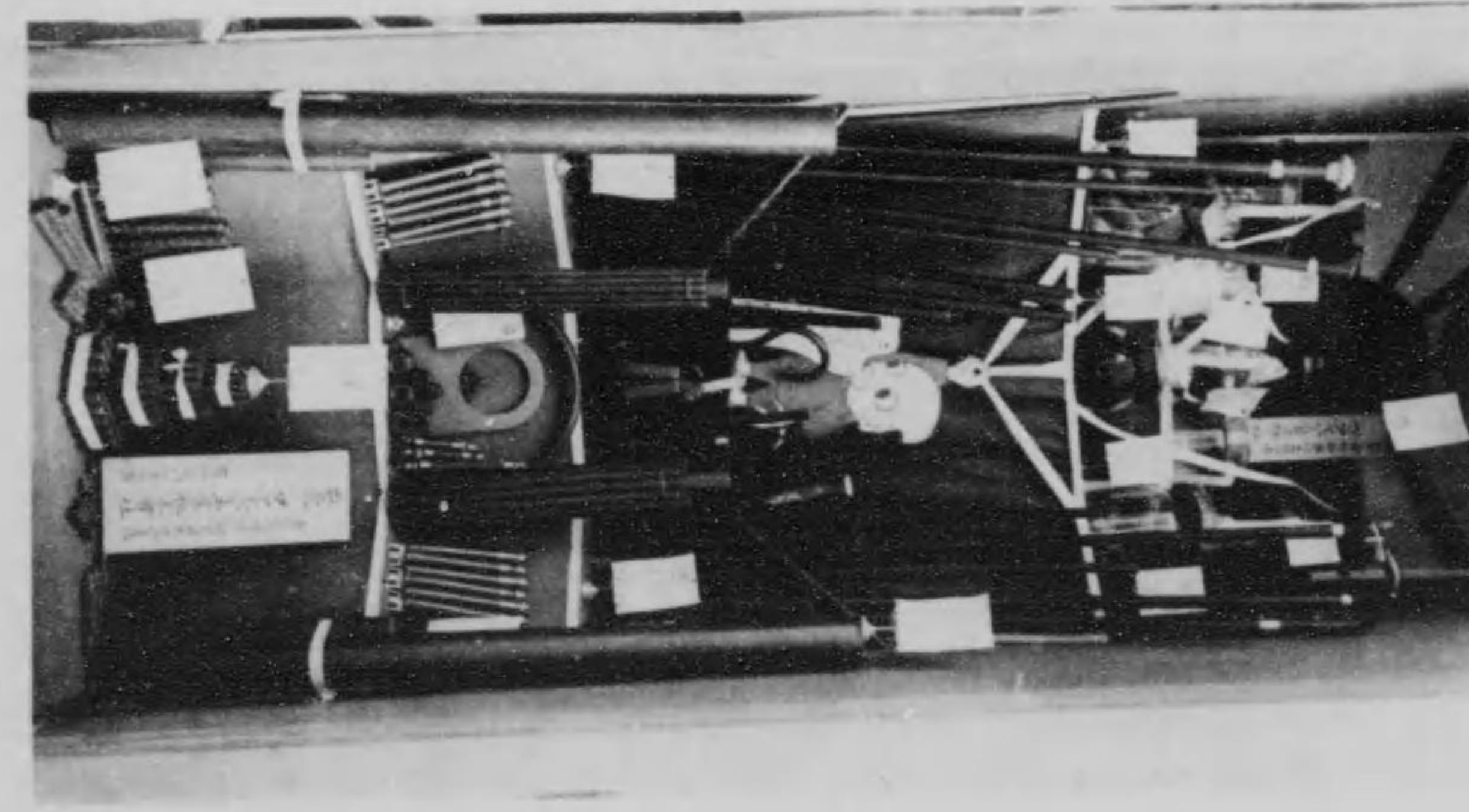
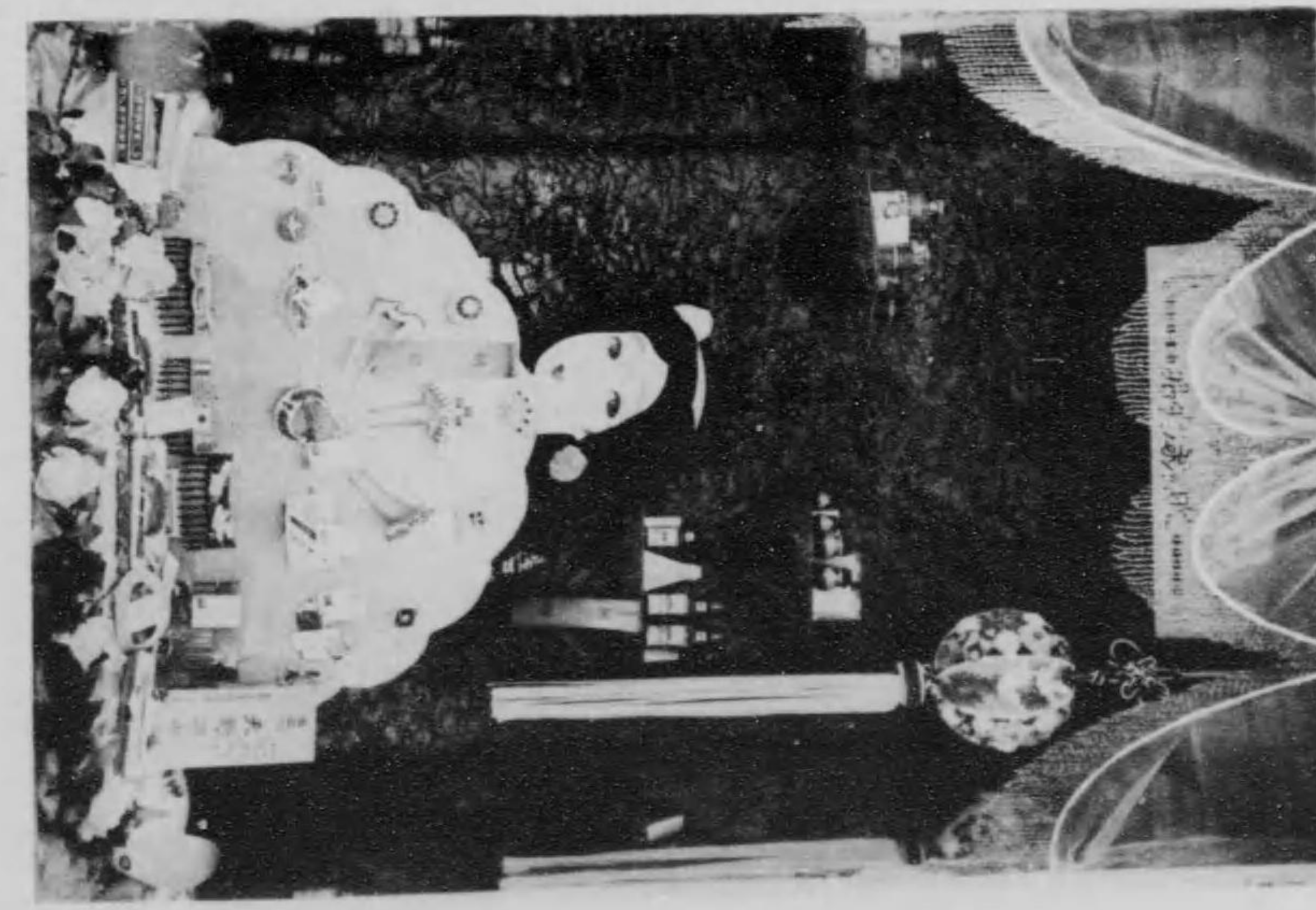

品出館業工學化

ル來命革之上屋

瓦洋想理的步進

- 一、實質堅牢
- 二、形態合理
- 三、色彩優美
- 四、吸水殆無
- 五、凍害絶無
- 六、雪止不要
- 七、重量最輕
- 八、製品統一
- 九、葺土無用
- 十、葺方簡易

洋瓦ノ十特長

土練シタル粘土ヲ醱酵セシメテ再土練ヲナシ高壓式プレスヲ以テ壓搾シ日本瓦ヨリ四百度以上ノ高熱ヲ以テ燒成シタルモノナレバ堅牢無比ナリ

瓦ト瓦ノ重ネ目ニハ上、横トモ凸部ト凹部(溝數條)トアリテ暴風雨又ハ吹雪ノ吹キ込ムコトアルモ再ビ外部ニ流出スベキ様合理的ニナリ居ルヲ以テ浸潤、滲漏等絶體ニナシ

洋瓦ハ襪紅色ヲ帶ビ色彩優美ニシテ雅致アリ特ニ綠陰水邊等ニハ其配合最モ妙ナリ

前述ノ如ク高壓式プレスニテ壓搾スル爲メ質緻密ニナリタルモノヲ高熱ヲ以テ燒ク故ニ吸水殆トナシ

質ノ緻密ナルト堅牢ナル爲メ吸水少ク隨テ如何ナル寒氣ノ烈シキ所ニテモ凍害ニカ、ル事ナク又耐酸ノ効アリ

降雪多キ地方ニハ特ニ雪止メヲ爲スモ洋瓦ハ形態上其必要ナシ現ニ東北地方ニテ使用セシ所ニテ證明セリ

洋瓦ハ日本瓦ト異ナリ全ク葺土ヲ使用セズ且ツ瓦自體モ輕キヲ以テ日本瓦ニ比シ坪ニツキ十貫匁目以上輕シ故ニ建築上經濟ナリ

洋瓦ハ土練ヨリ成形、仕上其他一切機械ニヨリ製造スルヲ以テ隨テ製品統一ス

洋瓦ヲ葺クニハ絶體ニ葺土ヲ使用セサルヲ以テ重量輕ク從テ諸材料ヲ經濟的ニ使用スル事ヲ得屋上ニ草ノ生スル患ナシ

裏板又ハ土居葺ヲ爲シタル場合ニハ其上ニ瓦棧ヲ打チ附ケ廿二番銅線(或ハ亞鉛引鐵線)ヲ瓦ニ通シ(裏面ニ線ヲ通スル穴アリ)所々釘ニテ止メ順次排列シテ葺キ上ケ若シ裏板等ノナキ場合ハ極木上ニ瓦棧ヲ打チ其上ニ葺クモノニシテ極メテ輕便ナリ

價格低廉

文化建築 の一要材 アサヒ便利瓦

右は信用、技術、俱に斯界の權威たる日 建材社苦心の製品にして、幅三尺二寸、長十二間を以て一卷となし、厚薄に因り各號に分類す。強靱にして防水、防濕、耐酸等の素質を具有する外、彈力あり、重量輕く、電氣を絶緣し火に對して低抗力強く、使用簡易、價額低廉なる等は、特筆すべき長所なり。其主なる用途左の如し。

- 一 普通屋根
- 一 陸屋根
- 一 地下室
- 一 床面、廊下、階段

野地板面に展葺す。住宅、工場、倉庫、寄宿舎、博覽會々場等其例多し。

石、練瓦、鐵骨、鐵筋コンクリート、木骨コンクリート等を以て構造せる屋上を剪被し、或は其下層に貼用す。

前記の材料を以て構造せる地下室の各部に貼用す。

例へば、自動車車庫の床面、又は廊下、階段等に本品を貼用すれば、彈性と防水性とは、永久に下部を保護す。

尙當社にては、更にアサヒ、リノリウム、其他の製品に就いても、潛心研究を重ね、發賣準備中なり。

製造元

日本建材社

東京市麹町區有樂町一の四

電話九ノ内一六九五番

大阪市西區南堀江通三丁目

電話櫻川二五九九番

社會式株瓦洋本日社本

地番五目丁三町樂有區町麴市京東
番〇五一三座銀話電
番八七六四三京東座口替振

地番四目丁二町屋冶鍛南區中市屋古名
番四五三東話電
町川新郡海碧縣知愛
町濱高郡海碧縣知愛

出張
工場





東京市麹町區有樂町一の四
 電話九ノ内一六九五番
 大阪市西區南堀江通三丁目
 電話櫻川二五九九番

品出館業工作製

品出館業工學化

淺草區吉野町一〇二

笠原小太郎

本所區外手町七十九番地
電話本所一七八八番

裝飾業
松金合資會社

品出館業工學化

品出館業工作製

東京オイルクロロス商會は東京市日本橋區伊勢町十三番地に在りて之が經營者を住泰之助君とす而して今回出陳のシルクオイルスキンは優良なる羽二重に特種
の藥品を塗布し乾燥せしものにして絕對に硬化することなく防水力の絶大にして
透明優美且重量僅少なるが故に携行至便なる等の特徴を有し用途はレインコート
母衣、インパネス、マント、吾妻コートを始め其の他オックス押へ海水浴帽子レイ
ンパント等近次激く其の範圍の擴張を見るに至り、大正六年始めて之を市場に賣
出すと共に三趣、白木屋、松坂屋、丸善、未森、大丸等の各商店に販賣するや轟
轟盛大なる高評を博するに止らず、從來歐米諸國よりの輸入品を防雁驅逐し進ん
で遠く南米、印度、歐米諸國に同商會の優秀なる製品なるの名聲を馳せ得るに至
れり、而して同商會毎年度の賣上高比列を示せば營業當初の割合を寧とし毎年二
倍強の著しき好成绩を收めつゝあり、尙同商會多年苦心研究の結果今年遂に完成
したるアイゼアル防水布は彼の權威あるパルベリ社製と比較し毫も遜色なく煥
氣は自由反射性防水力の絶大廉價にして地質堅牢高品位の高尙優美なる等之亦外
來品を凌駕せんとするの觀あるや實にアイゼアルの名稱を附する所謂なり、同商
會營業を開始せし以來未だ半昔に足らずと雖も同商會營業品の眞價や夫れ既に斯
の如し、爰を以て業務日に繁榮の域に進み今や業績段々として異り巨然として雄
を帝都の財界の一方に稱へつゝあり

東京市日本橋區伊勢町十三番地
東京オイルクロロス商會
電話本局一六九二番
振替東京三二七〇七番

東京市京橋區三十間堀一ノ三
中央ゴム工業株式會

之が經營者を
 羽二重に特種
 の絶大にして
 たいコンクリ
 洋帽子を
 之を市場に賣
 販賣するや難
 難得るに至
 幸とし毎年二
 今年遂に完成
 色なく煥
 なる等之亦外
 前なり、同商
 夫れ既に斯
 然として雄

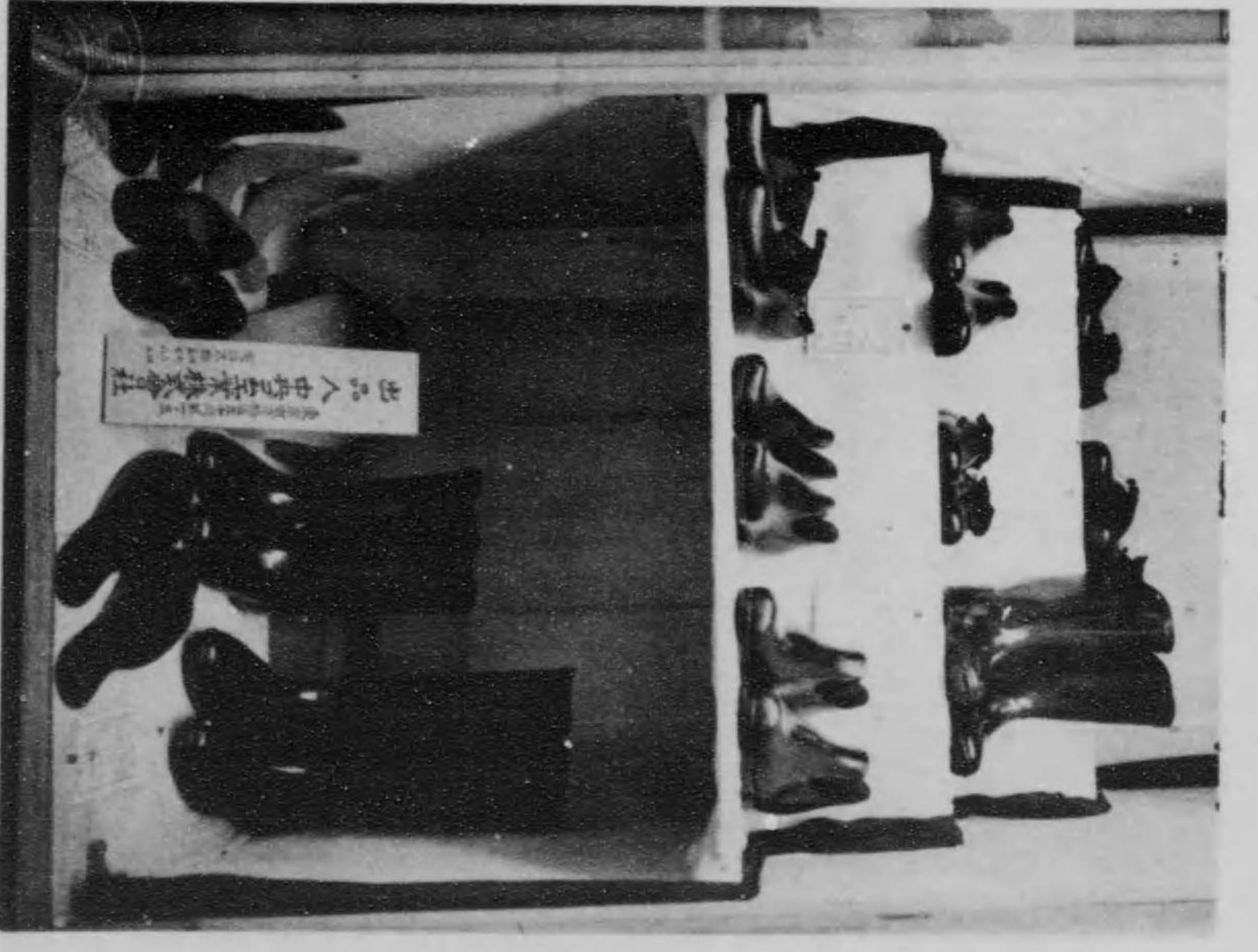
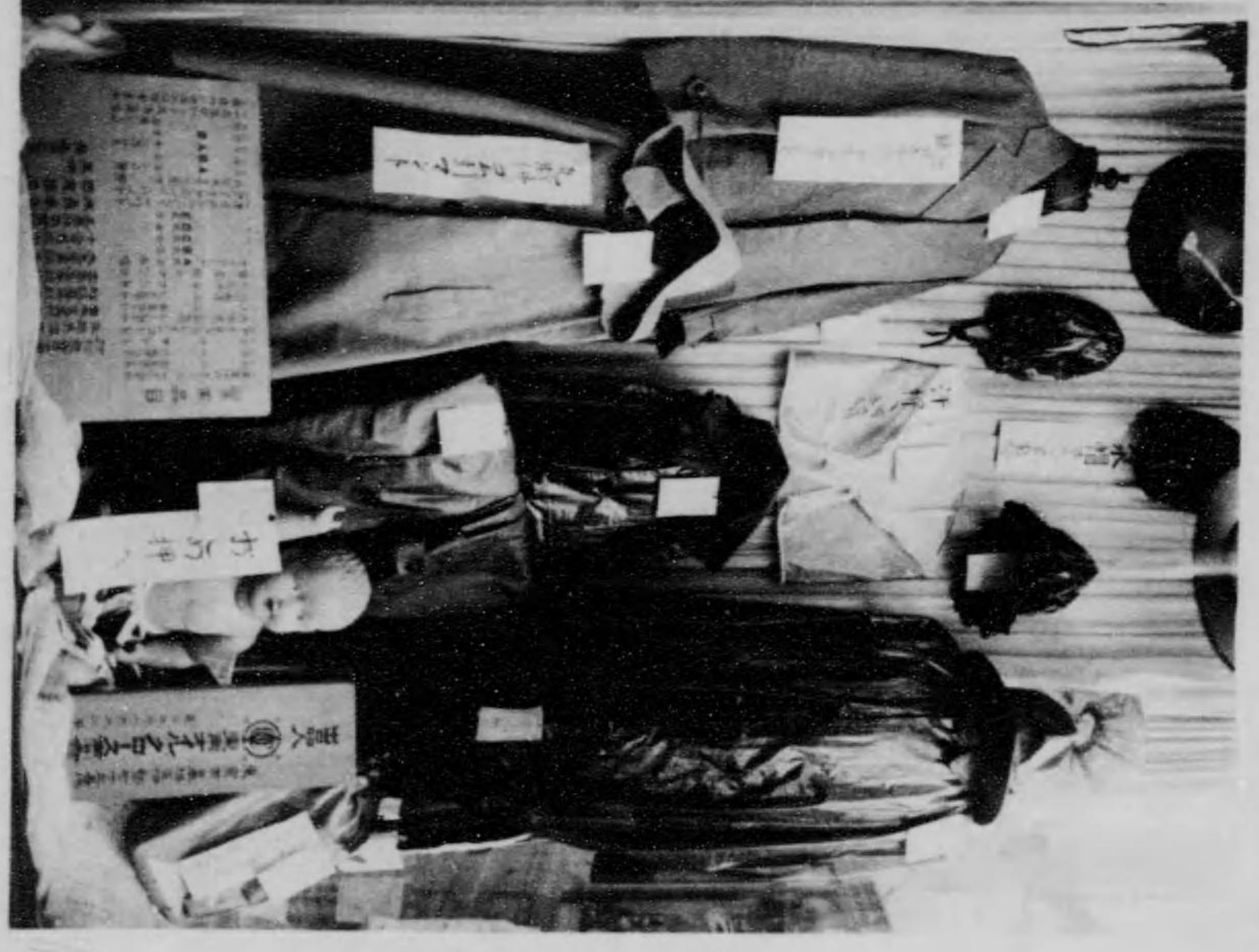
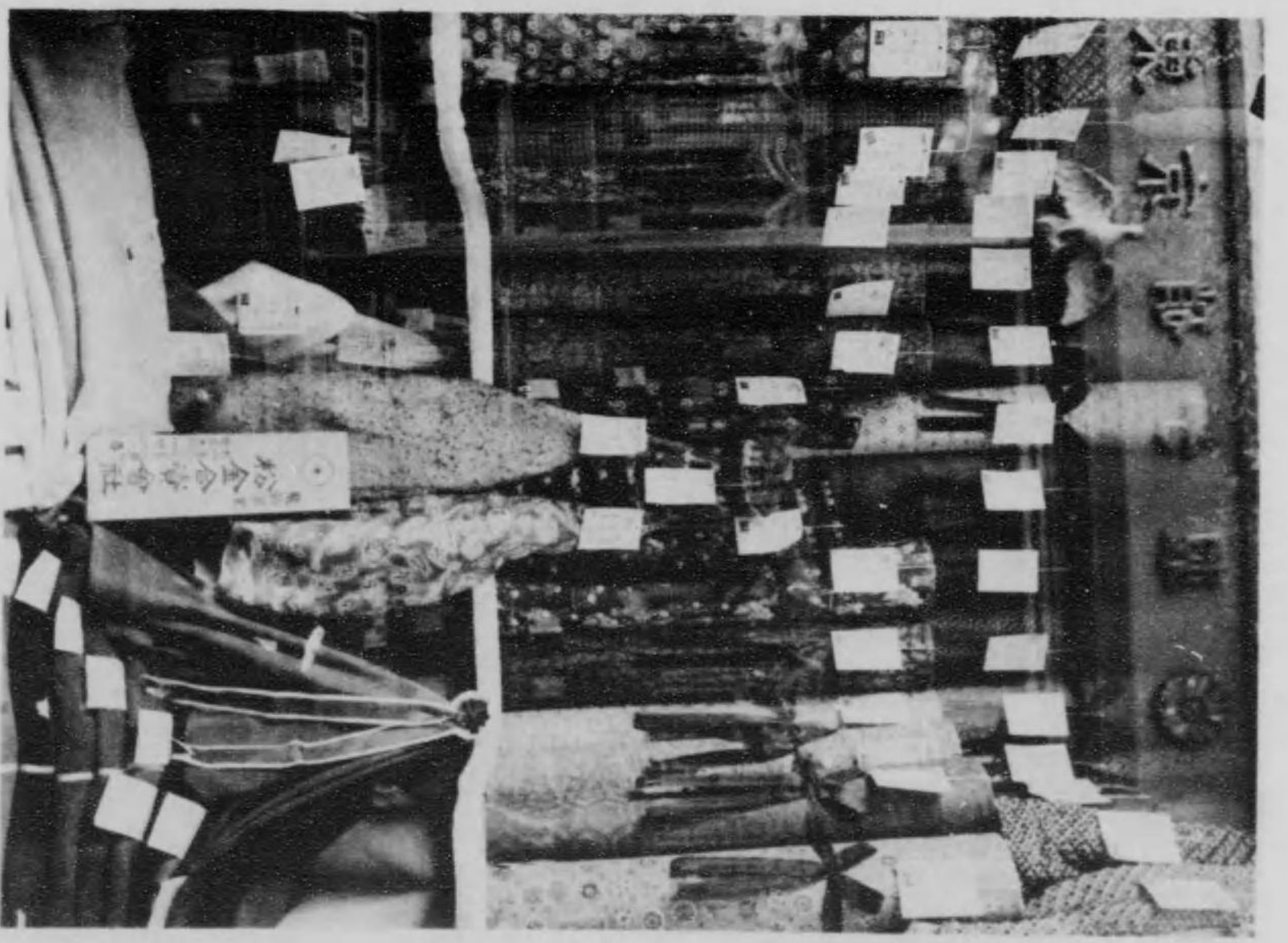
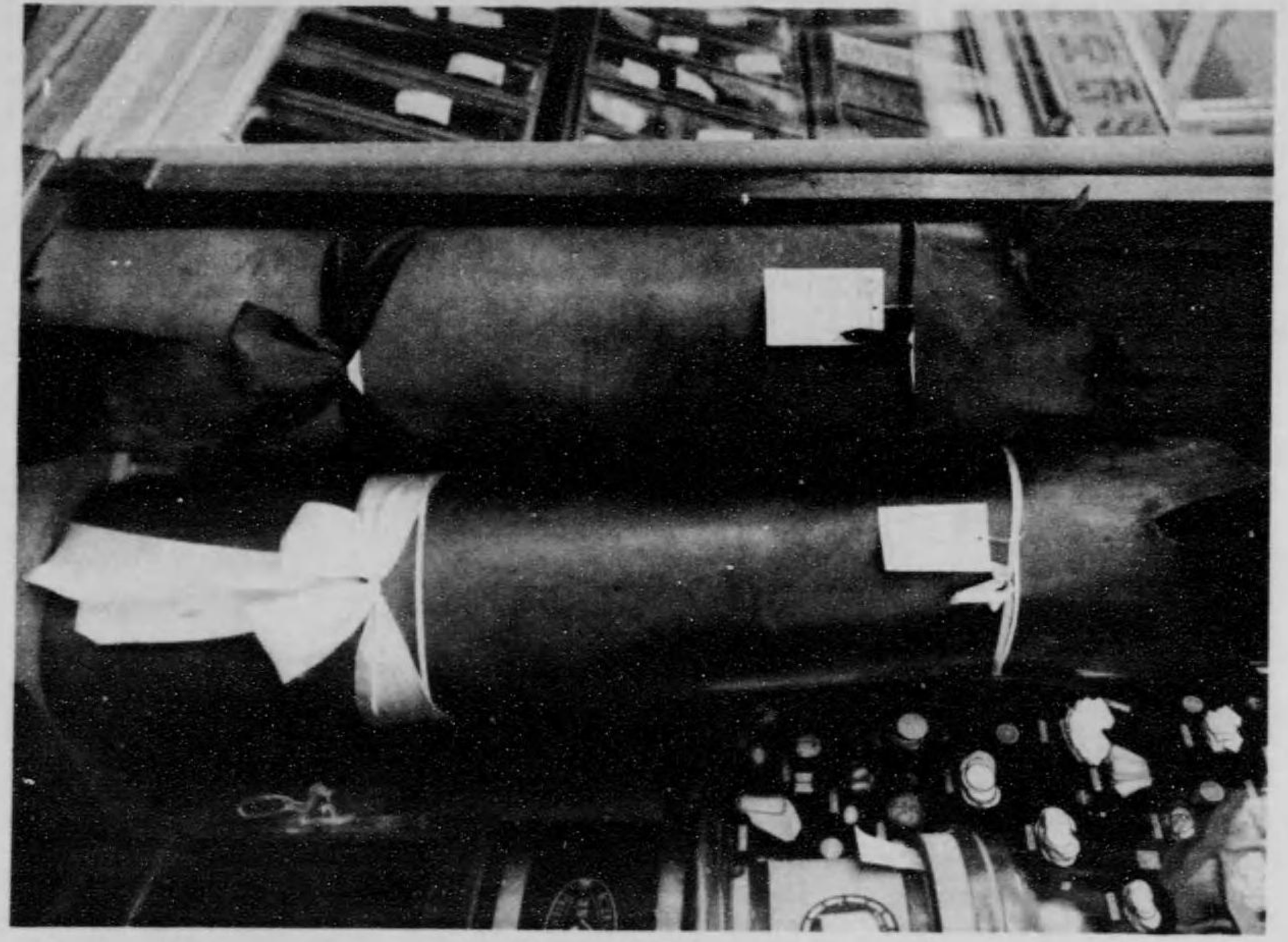

品出館業工學化

本社の光榮
 過般御來朝の大英國皇太子
 殿下御召列車ベツト用とし
 て特に弊社新案特許スボン
 ザーゴム布團の御用命を賜
 り無上の光榮として謹製鐵
 道省に納付したり。

營業科目

- 新案特許
 一 スポンジゴム座布團各種
- 新案特許
 一 スポンジゴムアクト各種
- 一 スポンジゴムアクト各種
- 一 スポンジゴム座置處各種
- 一 總ゴム靴大小各種
- 其他一般ゴム製品

内外ゴム工業株式會社

東京市外西巢鴨町池袋八〇一番地
 電話小石川 一五二五番
 世田谷區東赤塚四〇三四一番

取締役社長 早川 龍介
 常務取締役 尾畑勘之丞

大分セメント株式會社

資本金 七百二十八萬圓
 年産額 壹百萬樽
 本社 大分市本町電車通
 工場 大分縣北海邊郡香江村
 和歌山縣日高郡由良
 大阪市東區北濱四丁目六番地
 門司市東區寶金山町二ノ一二八日
 朝鮮京城寶金山町二ノ一二八日

東京亞鉛鍍金株式會社

本社 東京市下南島橋郡砂町八右衛門新
 田中排地二〇、二二、二七
 出張所 東京市日本橋區新和泉町六番地

東京市神田區西今川町七番地
 日本セメント株式會社
 出品人 專務取締役 末廣良三郎

品名 ポルトランドセメント
 一 明治貳拾壹年參月創立 資本金五百萬圓
 使用人員數 一 職工男五貳〇〇人女四〇〇人計五六〇人
 二 勞役人夫男壹五〇人女壹〇人計壹八〇人
 三 職員技師五人技師補以下技術員貳參人
 事務員貳八人計五八人
 一、年産額 六拾萬噸 金部 四百五十拾萬圓也
 販路 内地全般、朝鮮、臺灣、南滿洲、コロムボ、ホンペイ、カルクツク、ピナン、オンシ、ガホル、ニラ、パタヒヤ、スラバヤ、サマラン、大連、上海、天津、漢洲、汕鹽斯德。

巴ニ受クタル展覽
 一 壹八九年佛國萬國大博覽會於銅牌受預明治貳拾年東京府工藝品共進會於賞牌
 同貳拾叁年第三回內國勸業博覽會於ラ有効賞牌同貳拾八年第四回內國勸業博覽會於賞牌
 會於有効賞牌同參拾六年第五回內國勸業博覽會於自効賞牌同參拾八年農商務省博覽會
 附縣聯合共進會於壹等賞金牌大正參年久留米勸業共進會於最高賞牌同年九州沖繩
 勸業共進會於壹等賞金牌同九年工業博覽會於壹等賞金牌
 平和記念東京博覽會於金牌受領ス

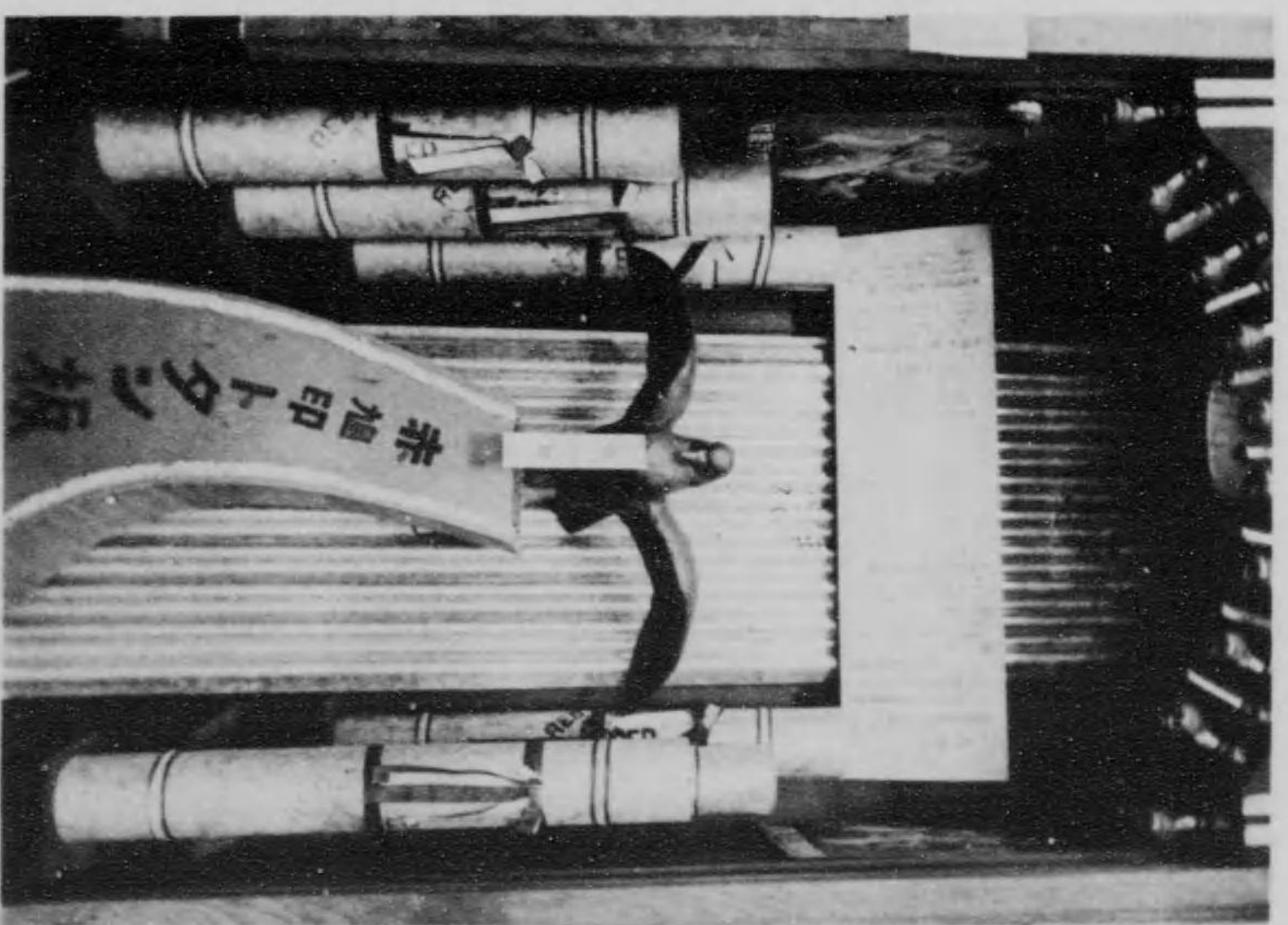
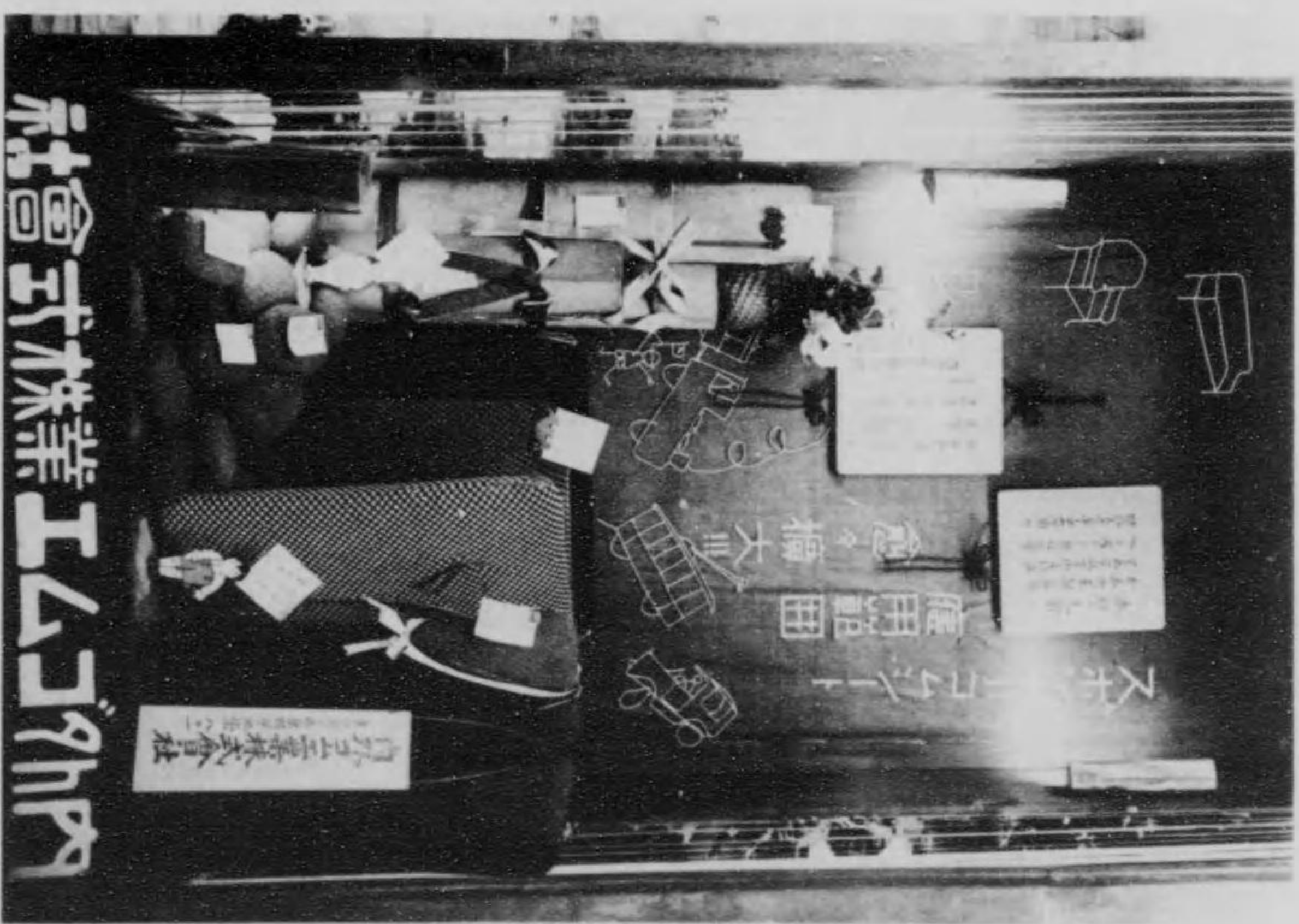
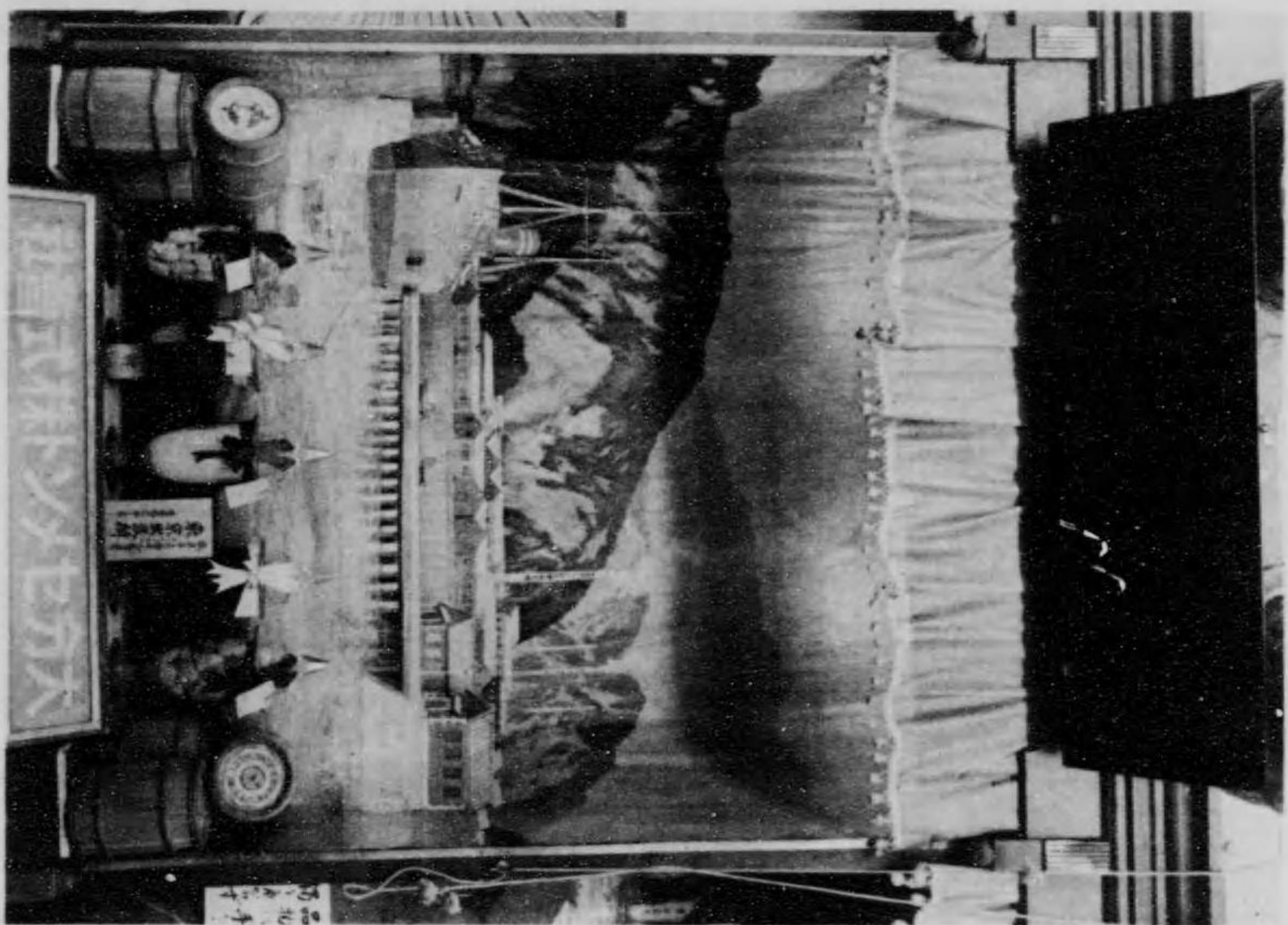

館別色染



三越呉服店



白木屋呉服店



高島屋呉服店

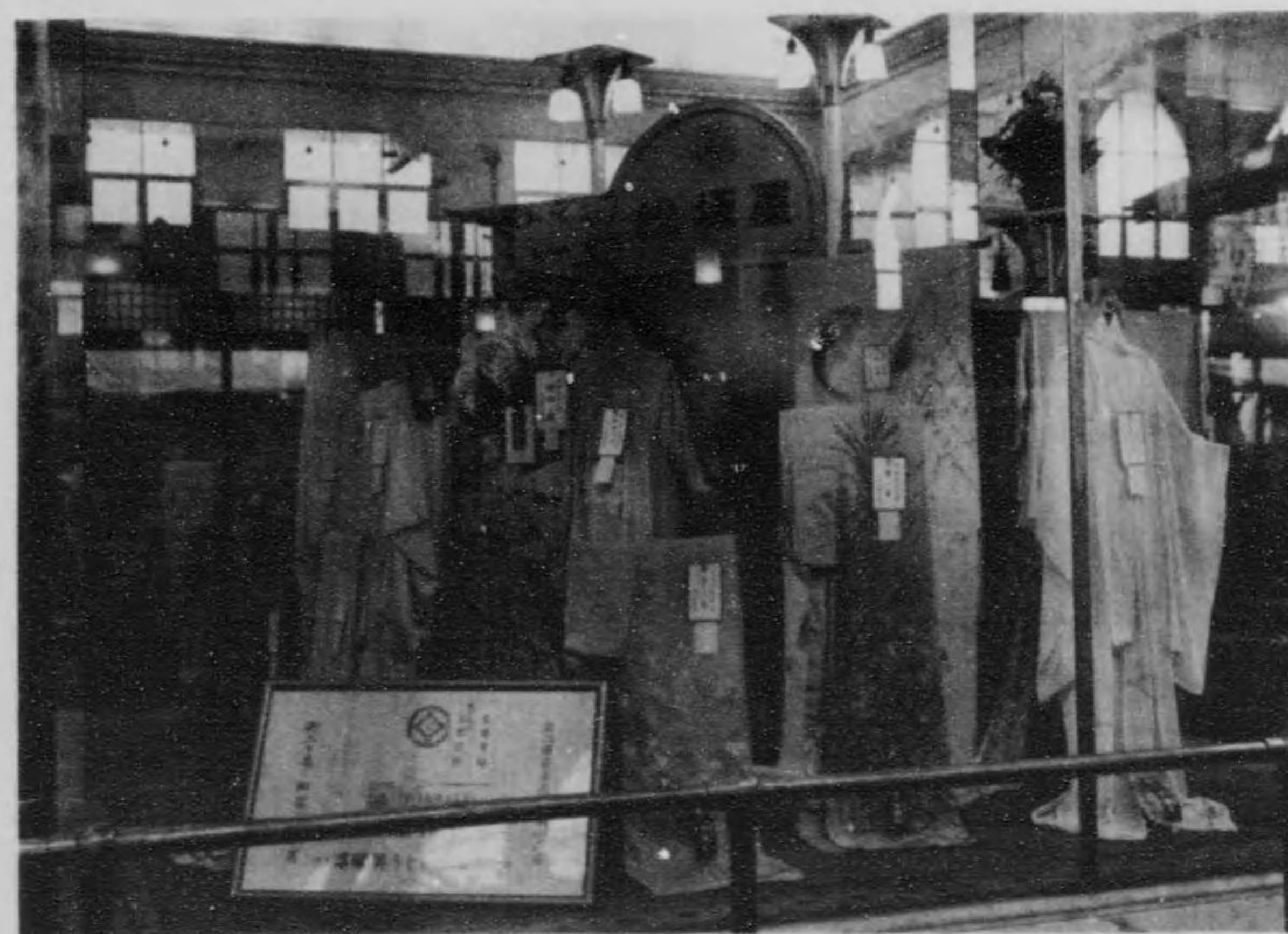

松坂屋とい呉服店

品出館別色染

町張尾座銀區橋京市京東

店んりすもんさまや

橋川今田神京東

店服吳屋松

東京市編笠町水天宮前

久留米屋本店

電話清町(二八〇六七)

支店 神田駿河臺下

電話神田四〇九七

支店 四谷鹽町

久留米絣は天明の昔井上傳女と云ふ一少女の手に發明されましたモノで……と今更事新しく申すまでも御座いませぬが實に其の一少女の手に發明されました久留米絣が今は福岡縣物産として最重要の位置をしめまして絣織を通しては年産額三百萬反其の價格貳千萬圓と云ふ莫大なるものになつたので御座います。而して筑後國一圓一市四郡が殆んど是れに依りて衣食すると申すに至りましては實に驚くの外は御座いませぬ。

凡そ本綿絣の種類も數多く御座いますが今日では潜越ながら久留米絣が總ての絣の模範となり標準となつて居りました其の品質其の染織の柄樣等正に絣界の大王となつて居ります。

東京の名所編笠町水天宮の社前に久留米織元から出張して數十年來久留米絣及久留米縞専門に販賣して居ります久留米屋本店が今回の平和博覽會に於きしまして久留米絣久留米縞の兩組合から委託を受けまして九州館に實物廣告として賣店を營みましたが御蔭をもちまして非常なる好成績を挙げました實に全織物賣店中の白眉で御座いました。

久留米絣御用の際は是非共水天宮前の久留米屋に御用命を願ひます御遠國の方は男女の別御年齢御使用の向を御報下されば早速御送り致します何卒御愛用を願ひます。

寫眞は水天宮前久留米屋本店が染織別館に陳列致しました母の洗濯で御座います久留米絣が何度洗ふも變色せぬ事を説明するので御座います。

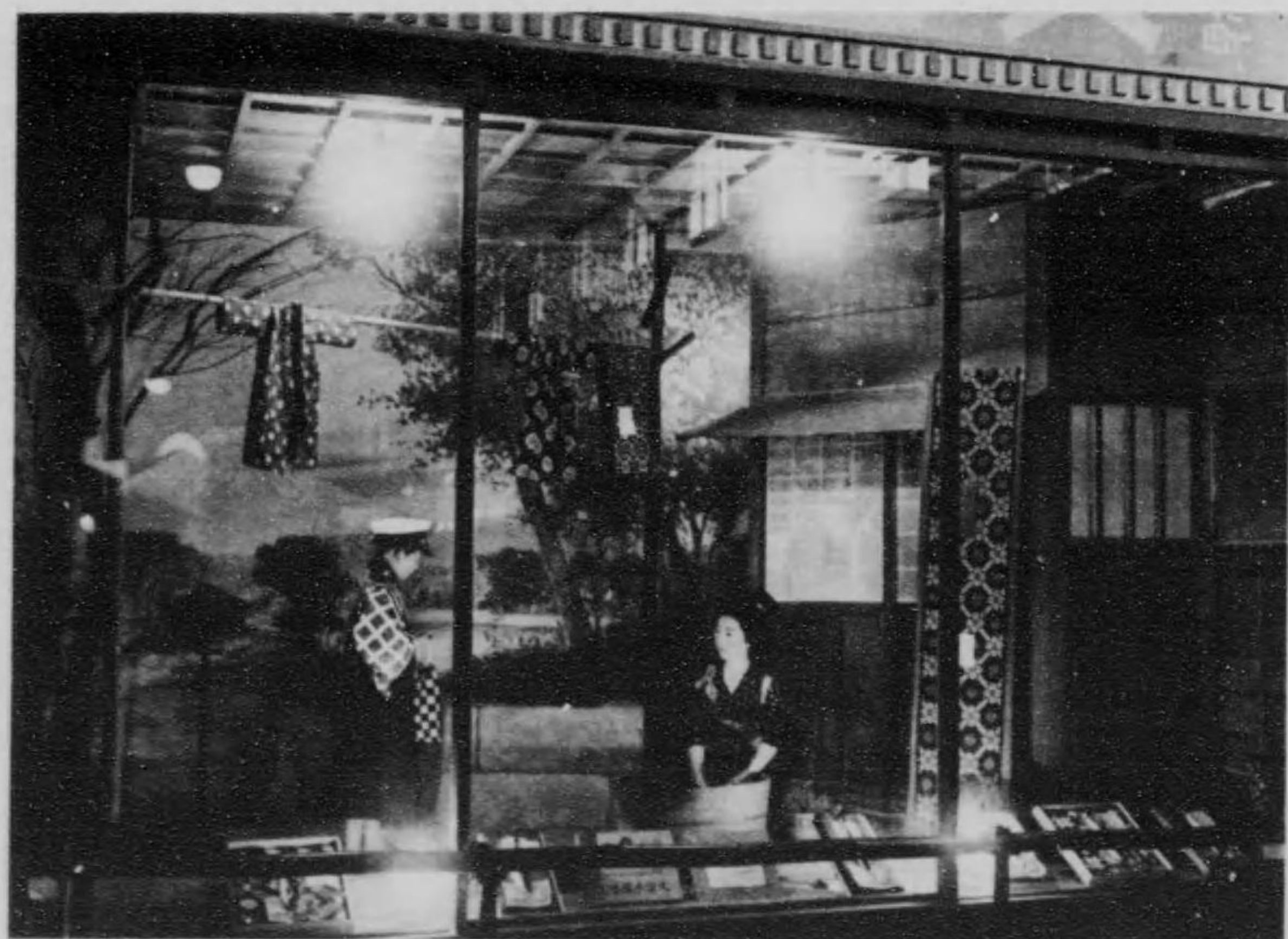

店ん

またた羽の羽で舞座します久留米精が何度洗ふも
 変色せぬ事を説明するので御座います。



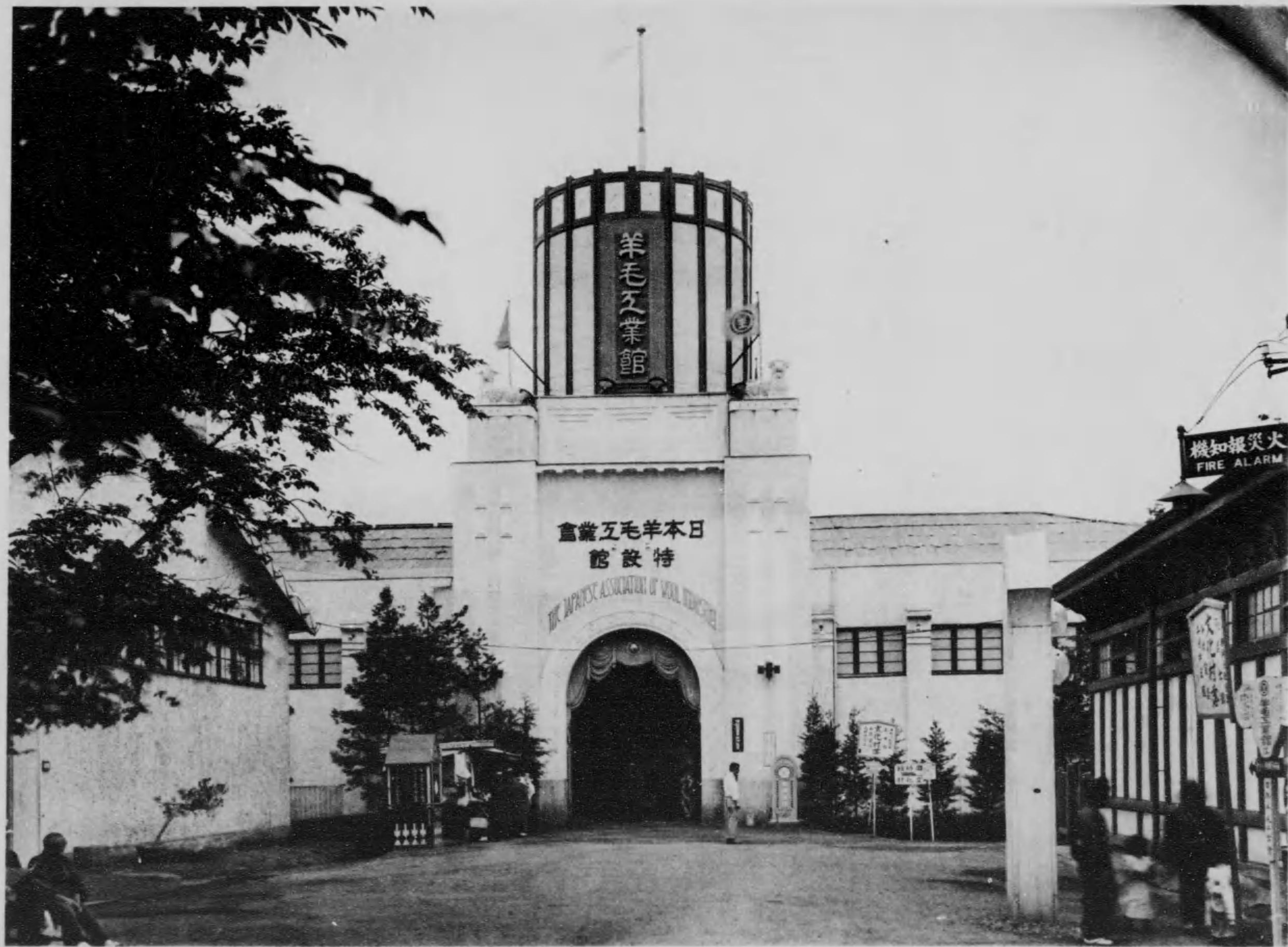

衛生的で経済的な羅紗モスリン毛糸

日本でも決して舶来品に劣らぬ立派な品物が澤山出来て居ります

我邦では年々毛織物の需要が驚くべき程増加致して居りますことは、國民の保健上經濟上から見ても誠に喜ぶべき事で御座います、其需要に支配され日本の毛織物會社は重なるに中等品がそれ以下の品物を製造して居りますが、上等と雖も決して舶来品に劣らぬ立派な製品が出来て、弘く内地の需要を充たし遠く諸外國へ年々輸出されて居ります。自國品を輕蔑し舶来品を過度に尊重するやうな古いお考へをやめ日本製品を御愛用下さい。

●毛織物の八大特長

- 一、文明國民の最も愛用せる世界的被服に適すること
- 二、活動家の被服たるべき條件を具備すること
- 三、體温を適當に調節し身體を衛生的に保護すること
- 四、空氣の流通良く身體を常に乾燥状態に保つこと
- 五、耐久力に富むこと
- 六、洗濯の手数少きこと
- 七、附着せる泥土の落ち易きこと
- 八、濡れても水分を吸収すること甚だ遅く弾力を失はずして肌に着着せや能く衛生に適すること

毛織物やモスリンは水分の吸収發散共に徐々ですから湿つた場合體温を奮ひ去らるゝことが少いので、之を着て居れば感冒に罹る事は極めて稀です。

●毛織物の新用途

羅紗及モスリンの羽織地とコート地……着心地が良く殊に御婦人物には好みの色に種種様を染出しなど頗る優美なものが有ります。
毛布の夜具……輕くて暖で持ち運びにも甚だ便利で、モスリンノ敷布……肌觸りが良く汚れることが少いので管理されて居ります。

薄羅紗の長襦袢……演繹細様の高尙なもので各方面に持たされて居ります。
セルや羅紗の袴……裏をつけますと春、秋、冬を通して着心地良い袴と成りまして経済的です。

フランネルの肌衣とムツキ……衛生的でそして洗ひまゝも便利で、毛絲製の小兒服……動作が快活になり發育にも効果が有ります。

●毛織物の保存法

一、少しでも湿つたときは風通しの良い日蔭に吊して濕氣を去り、刷毛で砂埃や害虫の産卵等を掃つてつてから箆筒に納めること。

二、成るべく直接日光に暴きぬこと。

三、箆筒へは一立方尺に付一匁位の割合で樟腦或はナフタリを入れ、箆筒に節孔又は間隙あれば内外より丈夫な紙で密閉し何時も抽斗を閉め置くこと。

●毛織物の汚點除去法

毛織物やモスリンの汚點を除くには手拭を厚く折つて汚點

下に敷き、揮發油を浸した綿で汚點を叩いて下の手拭に浸込ませるのが宜しう御座います。

油、脂……筆を揮發油に浸し汚點に塗り吸紙を當て其上から餘り熱からぬをかけます。

汗……直に水で洗はれればなりません、若し洗へぬものならば極く薄いアムモニア水で濡すと目立たなくなりませぬ。

ペンキ、牛乳……揮發油で洗ひます。

鐵錆……マホニー石鹼とアムモニアを等分に混ぜたものを水に溶かして塗るか或はアムモニア水を塗りませぬと、三時間で除れます。

インキ、茶、酒……黒インキは跡と同様にします。色インキ、茶、酒ならば石鹼とアムモニア或はアルコールとアムモニアを混ぜたもので洗ひます。

果實の汁……硼砂を熱湯に溶かし水を加へそれにアムモニアを混ぜた液を注いで洗ひます。

黴……日光で乾かし刷毛をかけたアムモニアの薄い液で洗ひます。

尿……アルコールの中に極少量の硼砂を入れたもので洗ひます。

血液……石鹼或は布糊の濃い冷液で洗ひます。

●毛織物の洗濯法

一體にアルカリ性の強いものは毛を弱らせますから、灰汁は勿論曹達や粗悪な石鹼を澤山使ふことは禁物です、又強く揉むことも避けねばなりません。そして洗濯すべき物を微温い湯に一時間餘浸した後、板の上に延ばし刷毛に石鹼を附け不同の無いやうに一體に軽く擦りそれから水で洗ひ極く緩く搾つて竿に吊し日蔭に乾すのが宜しう御座ります

●編細工法

毛絲の編細工は婦人の優秀な手藝で趣味と實益を兼ねて居ります。其製品として適當なものは小兒頭巾、垂帽子、涎掛、前掛、小兒服の上衣、小兒の洋袴、肩掛、手袋、半手袋、腕振、巾着、手提袋、守袋、洋燈敷、鈴敷、置物敷、花瓶敷、皿敷、肘突、ネクタイ、婦人ネクタイ、羽織紐、帶締、寫眞袂、靴下、小兒の花靴、シャツ、ズボン下、腹巻、猿股等數へ盡せぬほど澤山有ります、殊に冷性の婦人や老人には毛絲製品が最も必要であると存じます。

●補綴法

靴下やシャツの破れたのを繕ふには其の破れた部分の弱つた糸を解き去り、よく目を揃へて糸を止め、盃或は小さな茶碗を其の裏より當て、外から握り持つて、太き木綿針或は毛絲針で繕ふのが最も便利であります。

●御注意

毛織物と申しましても僅かな毛が交つて居るばかりのものや、甚しいのは全然毛の混つて居ないものを、起毛まけして販賣するものを見受けませぬ、かういふものは厚地の羅紗とか毛布に多く有りますから御注意下さい、毛織物は成るべく優良の品物と、そして眞の毛織物を御愛用なることに當つて、一層毛織物御愛用の意義と眞價が發揮されます。

モスリン標語懸賞當選集 (四等以下略ス)

モスリンは君萬歳の旗にまで	大阪府泉北郡北上神村大字大庭寺	西野公介
モスリンは四季それ々の味を持ち	東京府西多摩郡三田村御宿	市川繁子
何時着てもモスリンだけは春心地	福井縣大飯郡佐分利村万願寺	岸崎信行
モスリンは品よく見よく持もよし	名古屋市東區神樂町三丁目七番地	熊澤茂彦
渦く流行乗切るモスリン	東京府高田町雜司ヶ谷水久保一六五小川家方	内山忠藏
モスリン一斗用途萬端	福島縣石城郡湯本町上園	坂本五郎



モスリンは四季を兼ね、の味を持つ。何時着てもモスリンだけは春心地。モスリンは品よく見よく持もよし。渦く流行乗切るモスリン。モスリン一応用途萬端。

等 (白圓宛 三名)

東京府西多摩郡三田村御堂
 福井縣大飯郡佐分利村万願寺
 名古屋市東區神樂町三丁目七番地
 東京府高田町雜司ヶ谷水久保一六五小川家方
 福島縣石城郡湯本町上園

岸市
 熊川
 内山
 澤信
 茂繁
 忠行
 郎彦

品 出 館 色 染

日本製麻株式會社

創立年月日 大正三年二月二十日
 資本金 壹千五百萬圓
 本店 東京市麴町區有樂町一丁目一番地
 支店 大阪市東區高麗橋詰町四十八番地
 北海道札幌區大通西九丁目一番地
 東京府北豐島郡岩淵町字赤羽
 埼玉縣北足立郡浦和町字矢頭
 北海道に十九ヶ所
 原料工場 麻帆布類、ダツタ類、リンネル類、飛行機翼地、麻帶地、布管類、洋服真地、蚊帳地、ナ
 製造品目 ブキン、タオル、シート、テーブルクロス、麻糸類、漁網糸類、セールレーキ糸、ミシン
 糸、疊縫糸其他麻糸及麻織物一切
 麻織物 六百九十八萬碼
 麻糸類 壹百九十七萬听
 亞麻、大麻、苧麻
 主なる原料 亞麻、大麻、苧麻
 製品販賣先 宮内省、陸海軍、鐵道省、逓信省、内務省、警視廳、電氣局、朝鮮臺灣總督府、南滿洲鐵
 道會社、諸船渠會社、各汽船會社、各造船所、北海道廳、其他民間並に歐米各國へ直輸出

帝國製麻株式會社

東京市日本橋區裏河岸 第十七號
 麻糸麻織物漁網製造販賣業 第二十號

同社は本邦麻會社中最も古き歴史を有し明治四十年七月日本製麻株式會社と北海道製麻株式會社との合同によ
 り創立し爾來其規模を擴大し大正九年資本金參千萬圓に増加し今日に及ぶ。大阪、大津、鹿沼、札幌の四製品
 工場にて製造する製品は帆布、ダツタ、ホース、服地、リンネル諸製品(ナブキン、卓被、タオル、シート、
 ハンケチ等)並に蚊帳用糸、麻布用糸、疊糸、ミシン縫糸、セールレーキ糸(帆縫糸)漁網糸及漁網其他にし
 て其主なるものは今回の博覽會に出品せり。同社は製造上の不利を忍びて各種各般の製品を生産し輸入品防壓
 を企圖するや久し。販路は宮内省、陸海軍、鐵道、逓信、内務の各省に於ける帆布(鯨、王冠、小錨)ダツタ(陸
 軍ドック海軍ドック)リンネル品、警視廳に於ける消防用ホース(金牌印)其他民間に於ては蚊帳の原糸(壹亞
 貳亞糸等)疊縫糸、網糸、ミシン糸等を供給す。其生産額は壹ヶ年を通じて糸千七百萬听織物千貳百萬碼なり。

日本麻絲株式會社

所在地 本社 東京市京橋區新肴町五番地
 出張所 大阪市西區靱南通一丁目二番地
 北海道札幌區北一條西二丁目一番地
 同 栃木縣上都賀郡鹿沼町
 工場 製品工場 栃木縣上都賀郡鹿沼町
 原料工場 北海道内九ヶ所

出品名、亞麻、大麻各種織用糸。黑鷲、青鷲、赤鷲印麻帆布。麻ダツタ類。④印リンネル。ナブキン。タオル
 月、雪、花印疊縫糸。鷲印ミシン糸。帆縫糸(セール、レーキ)飛行機翼布
 用途、麻糸類は服地、蚊帳、椅子掛地、翼布、ナブキン、等織物用原糸として使用せらる。帆布、ダツタ類
 は主として陸海軍其他各官衙御用品にして天幕、雨覆等に使用せらる。又家内敷物代用品としても使
 用せらる

特徴、本製品は所謂純麻ものとして世上に愛用せらる、純亞麻製品(リンネル)にして單に外見の高
 尚なるのみならず耐久力の強きを以て特色とす
 販路、陸海軍其他各省御用、内地一般、歐米、南洋諸國
 産額、絲類、一ヶ年四百萬听、織物、八十萬碼、價格七百萬圓也

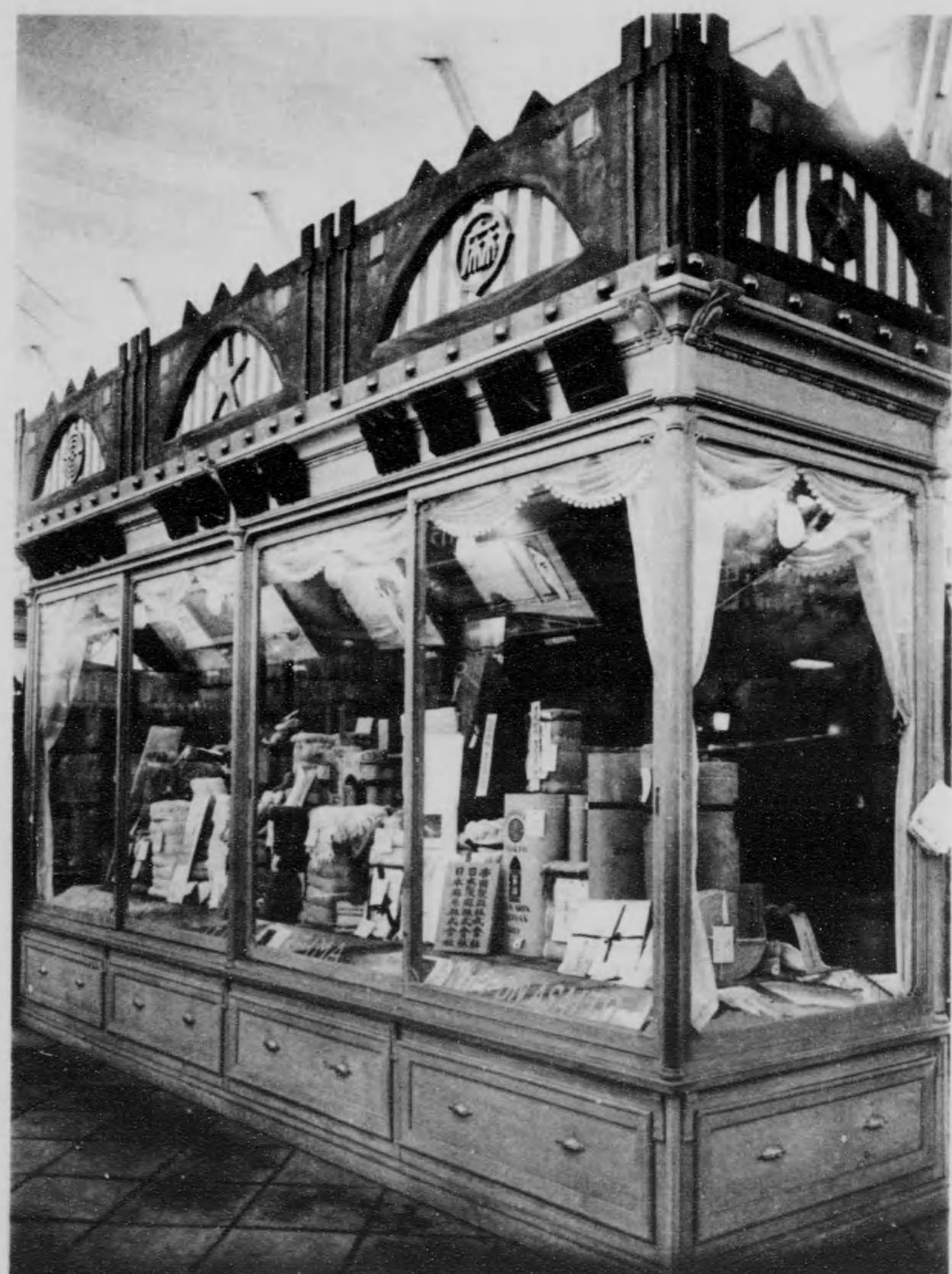

特 徴、本製品は所謂純麻ものとして世上に愛用せらるゝ純亞麻製品（「MINNEN」にして單に外見の高
尚なるのみならず耐久力の強きを以て特色とす
販 路、陸海軍其他各省御用、内地一般、歐米、南洋諸國
産 額、絲類、一ヶ年四百萬疋、織物、八十萬碼、價格七百萬圓也

品 出 館 色 染

内地向
輸出向
莫大小
製造販賣

飛行機印莫大小本舖



奥田泰市商店

電話本所 一四五一三
製造部用 四四四九一
振替東京 二七九〇三
三七八番

所在地 本店 東京市本所區松井町一丁目三番地

第一工場 東京市本所區松井町三丁目一番地

第二工場 東京府下南葛飾郡大島町六丁目

製品種目 飛行機印、ツボシヤ、腹巻、襪、手袋、

販路 東京、大阪、京都、名古屋、北海道、朝鮮、満洲、臺灣、歐洲各國

管工場製品の記號は飛行機印なり今茲に本品の特長左に記す

(1) 飛行機印メリヤスは品質優良にして而も体裁優美高尚實用的高級品なり

(2) 飛行機印メリヤスは最も優等原糸を以て製造せり

(3) 飛行機印メリヤスは生地は獨特の加工を施しあるを以て柔かにして肌觸り至極

よし

(4) 飛行機印メリヤスは製作上總てに注意を拂ひ實用本位に製造せり

(5) 飛行機印メリヤスは裁縫に最も入念故にホコロビの憂ひなし

東都エロン製造販賣業者中に於て製品の優秀なる、販賣數量の多大なるは弊

店の最も誇りとする所なり

今回平和博に出品の両面用エロンは斯界唯一の特許品にして無表裏なれば一

枚にて一枚の代用をなし實用と經濟とを具備し文化時代に適應せる良品なり

両面用エロン之發賣元

東京市日本橋區富澤町拾壹番地

奥田仁助商店

新實用 第三四四六三號

領受牌賞銀會覽博外内
領受牌銅博和平

□ 風持のよい 手拭とタオル
□ 最新なる 圖案
□ 人の目につく 甲冑 雜
□ 堅牢なる 染色
□ 實用的の 風呂敷
風の利いた 贈答品

東京市日本橋區長谷川町

鈴彦商店

電話漢花四〇三七番

輸出の部

テーパー掛

カーテン

サイベル

ナフキン

各種

手拭、タオル、

御揃形手拭

お化粧布手拭

お伽手拭

京都手巾

タオル

お浴衣各地

風呂敷各種

晒木綿

手 夕 夕 掛

夕 夕 掛

夕 夕 掛

夕 夕 掛

夕 夕 掛

夕 夕 掛

夕 夕 掛

夕 夕 掛

御一報第上致せませす

株式會社 川崎商店工場
東京市本所區太平町一ノ一
電話本所五六二九番

株式會社 川崎商店
東京市日本橋區田所町十三番地

電話漢花 二四二番
電話本所 二〇三九番
振替東京 二〇六〇四番

五六二九番

工場

種
の
ル
の
掛
すませき致上巻第次権一即

花四〇三七番
商店

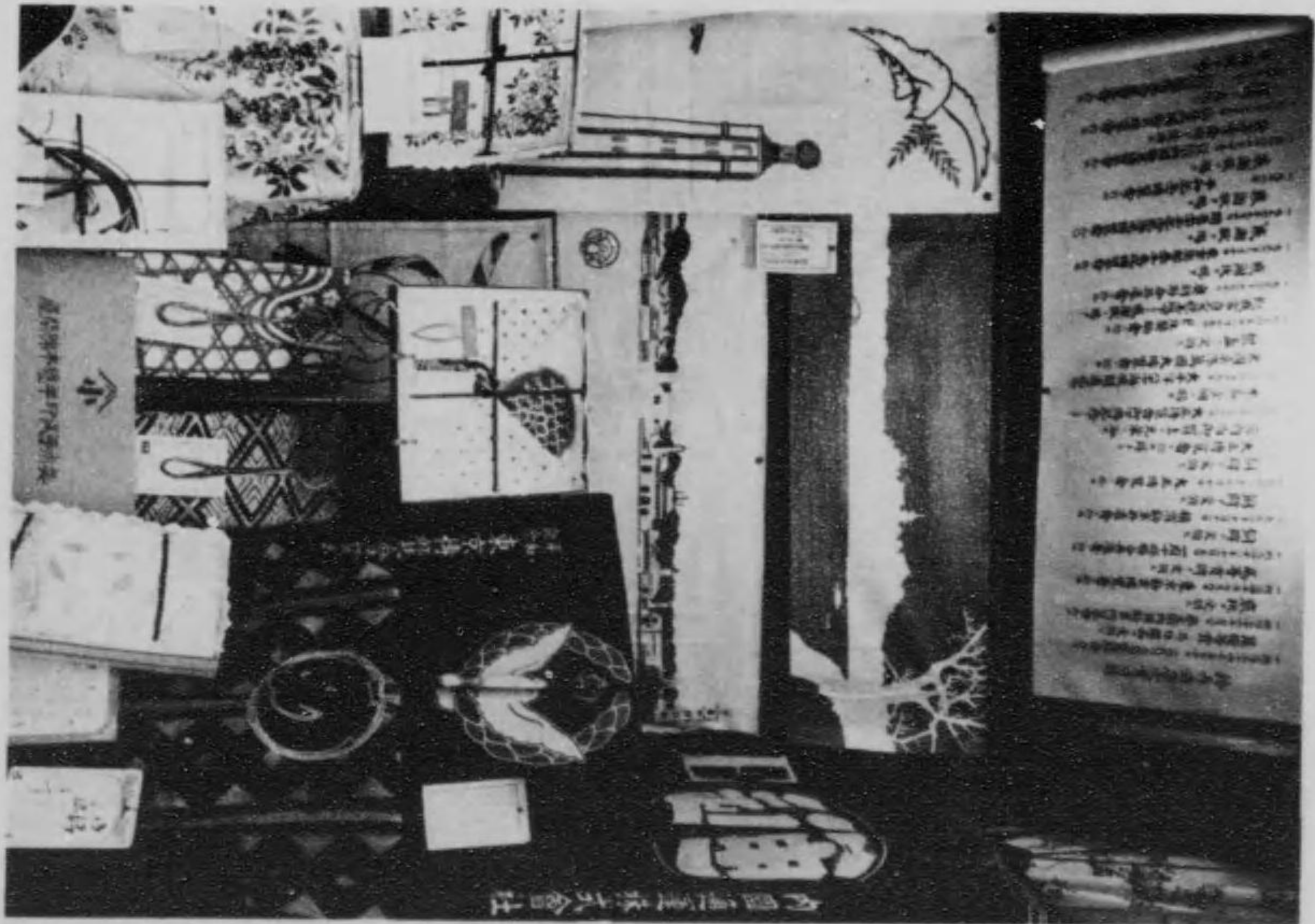
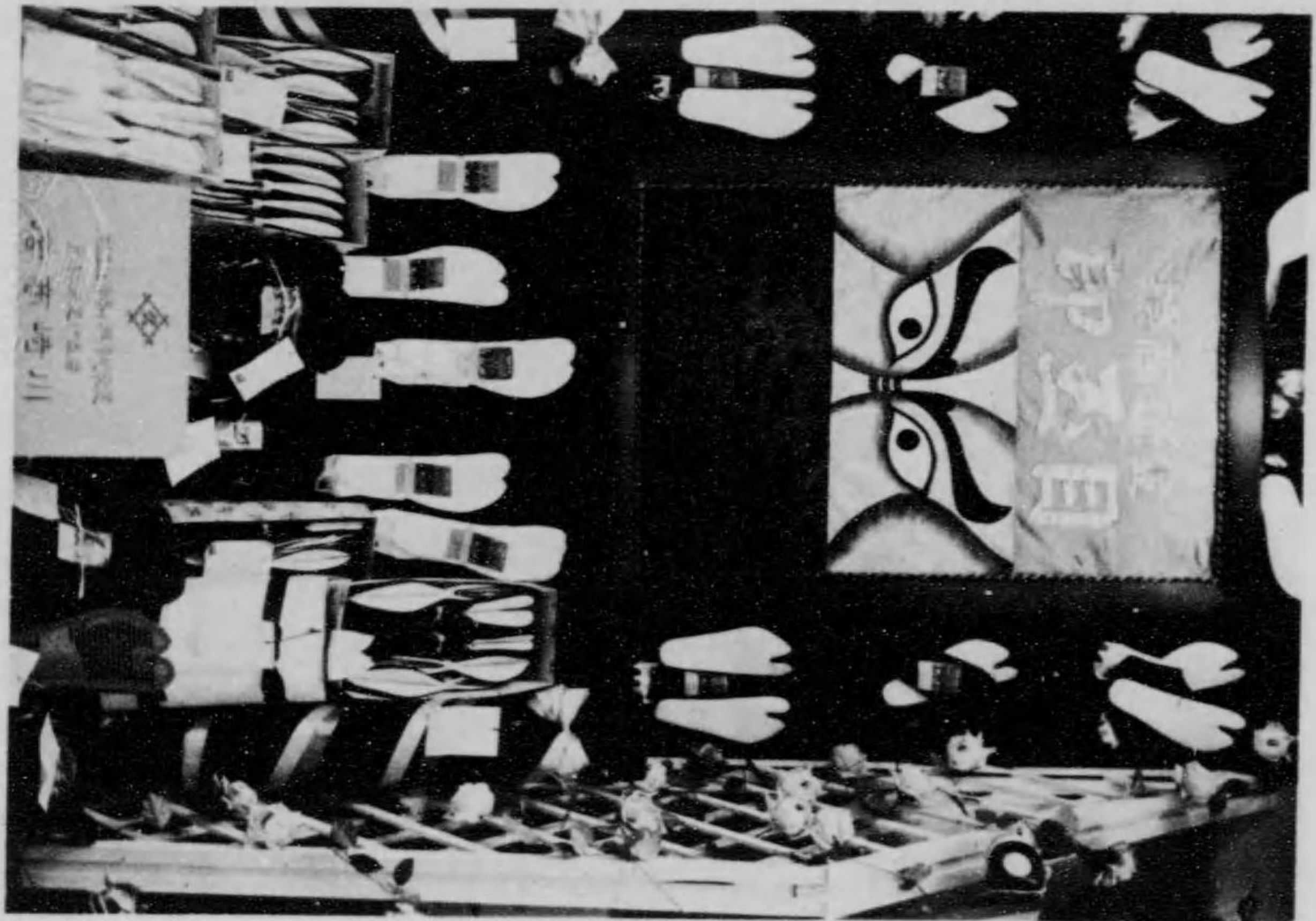
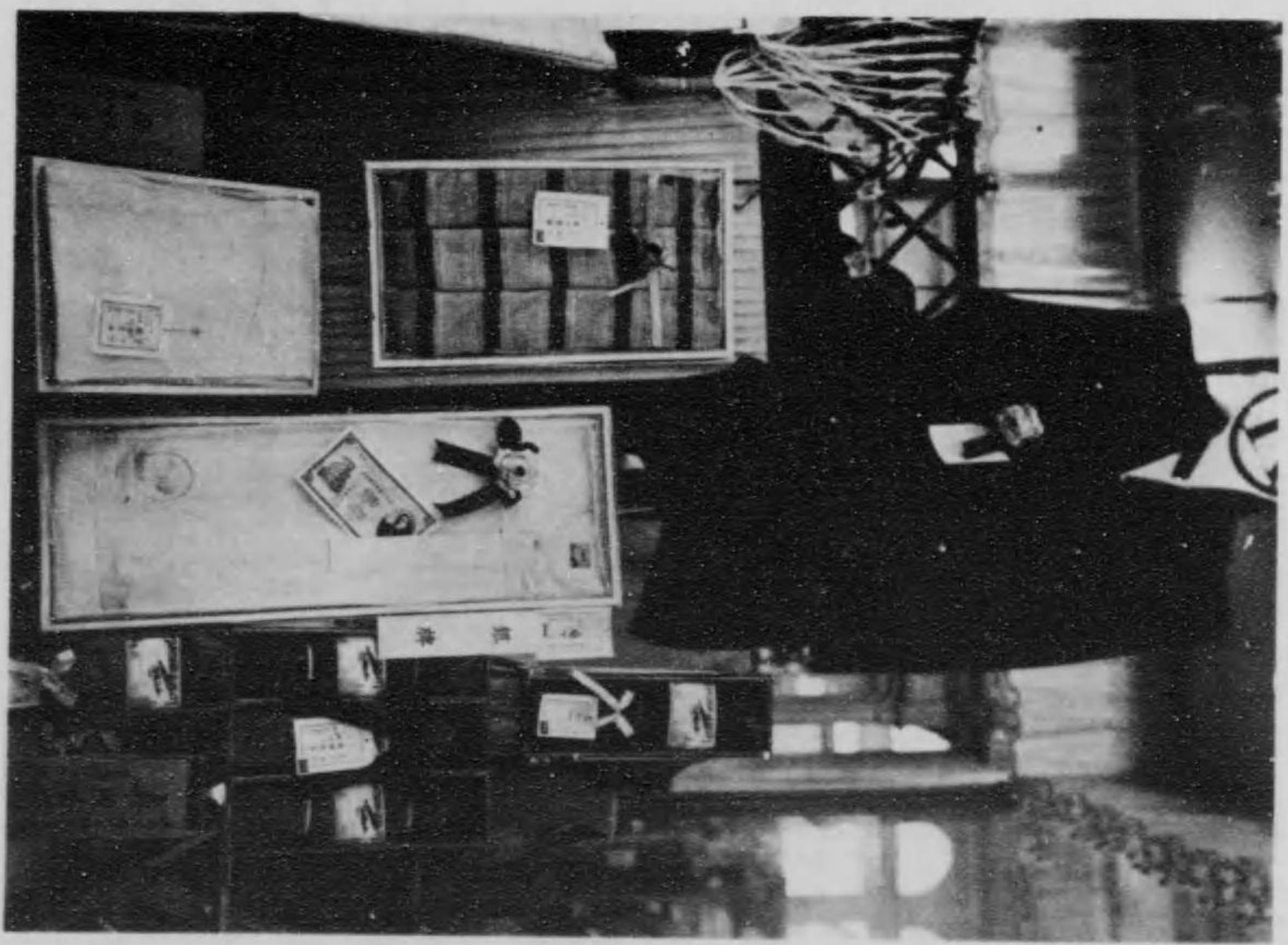
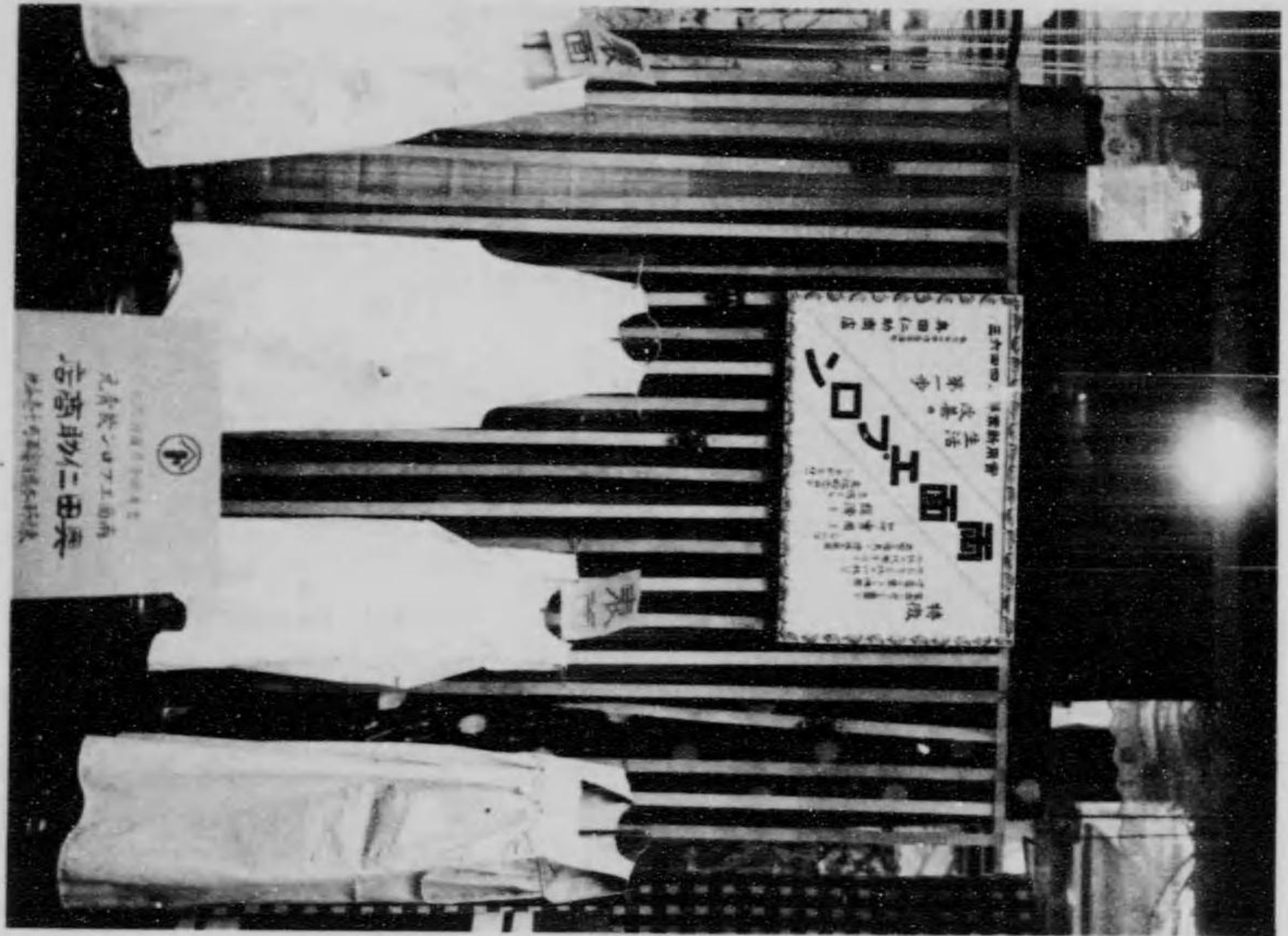

品 出 館 色 染

明石縮中形
真岡中形
手拭中形
手拭

東京市日本橋區富澤町十九番地

綿織物商



前川太兵衛商店

電話濃花 八四八番
四五七二番

輸出向ラトル掛其他各地織物取扱申候

日本橋區大傳馬町二丁目三十二番地
電話浪花園九八一番
振替東京三五六四番

△ 桑島合資會社

洋反物商

東京市日本橋區堺町七番地

天野半七商店

銀牌受領

弊店製品は屢に賀陽宮殿下及び宮内省御買上の光榮を賜ひ尙内外博覽會に於て金銀牌各種受領せり

電話濃花 一八八番
掛機口産東區一八八番
或三六五番

齊藤太三郎商店



吉野屋

東京市日本橋區橋町壹丁目

登錄商標 道風印 墓地
吉野染浴衣



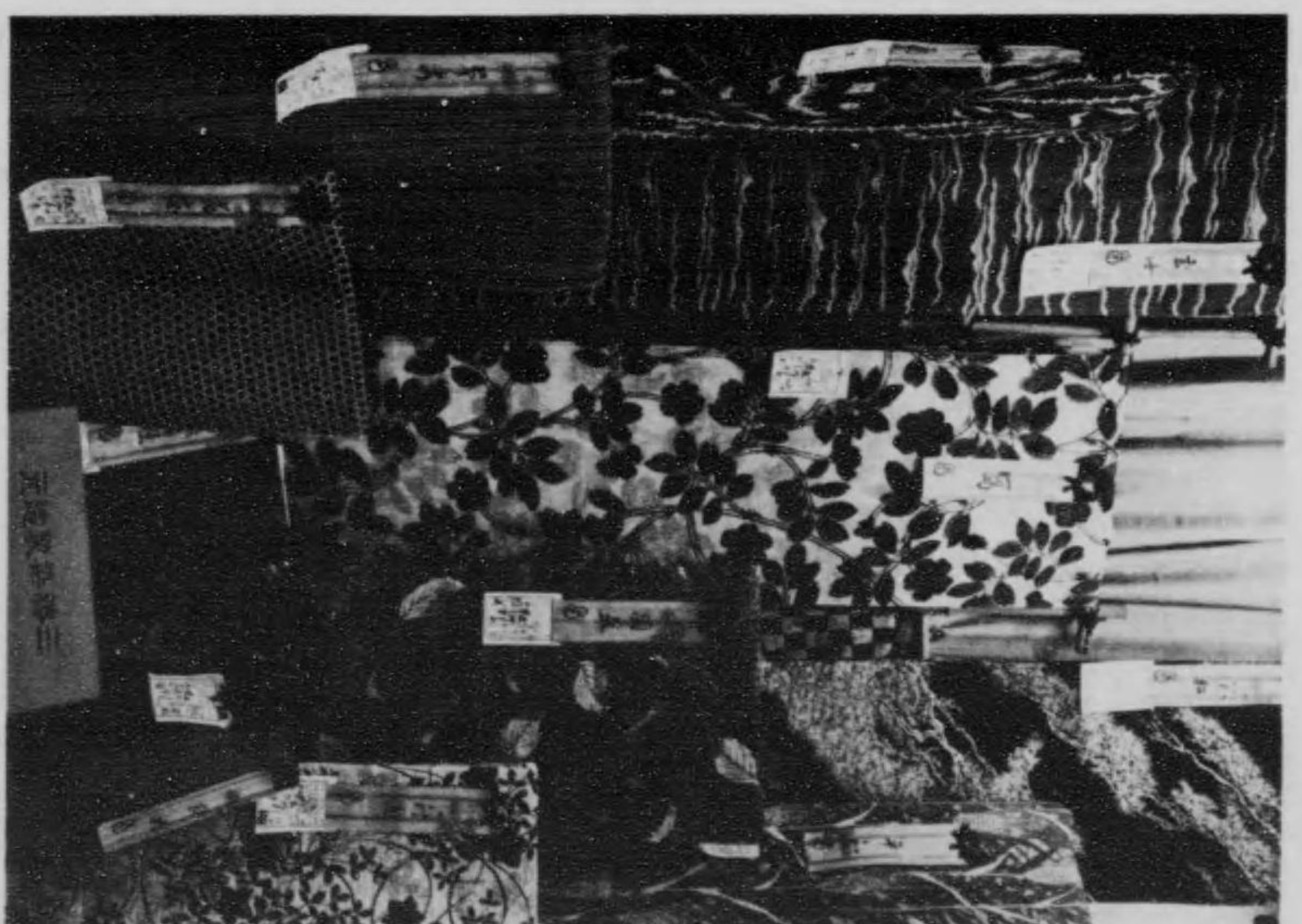
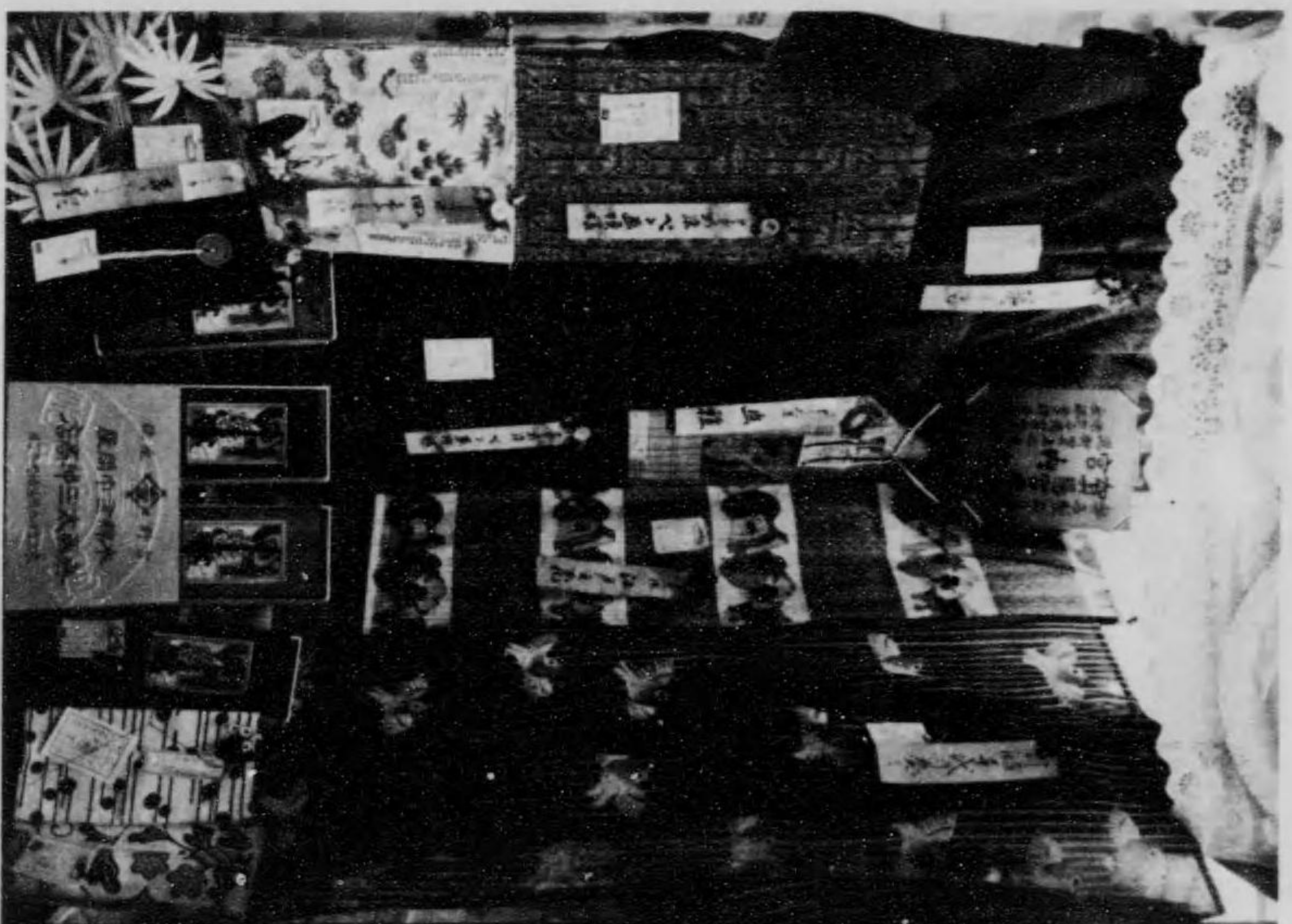
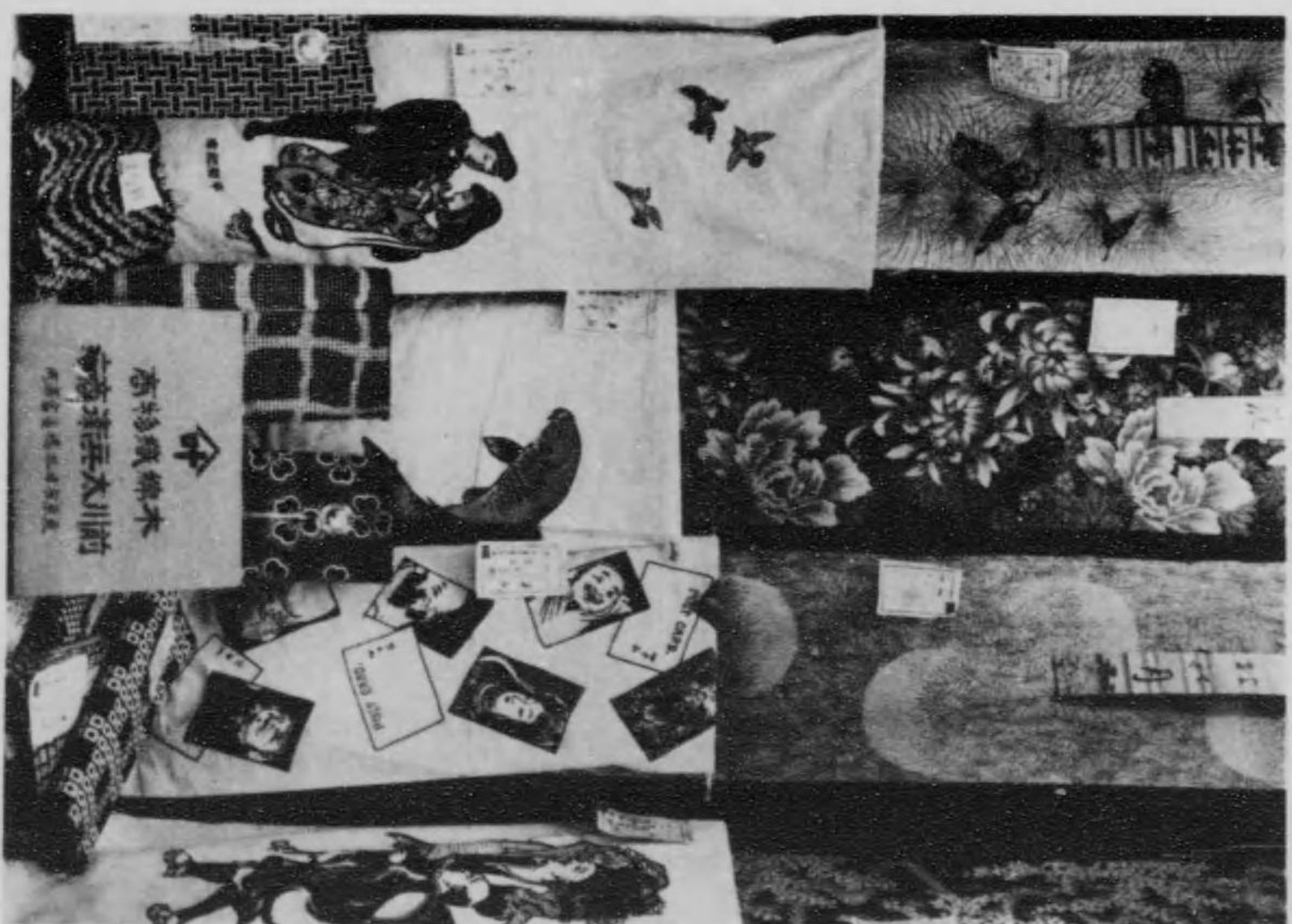
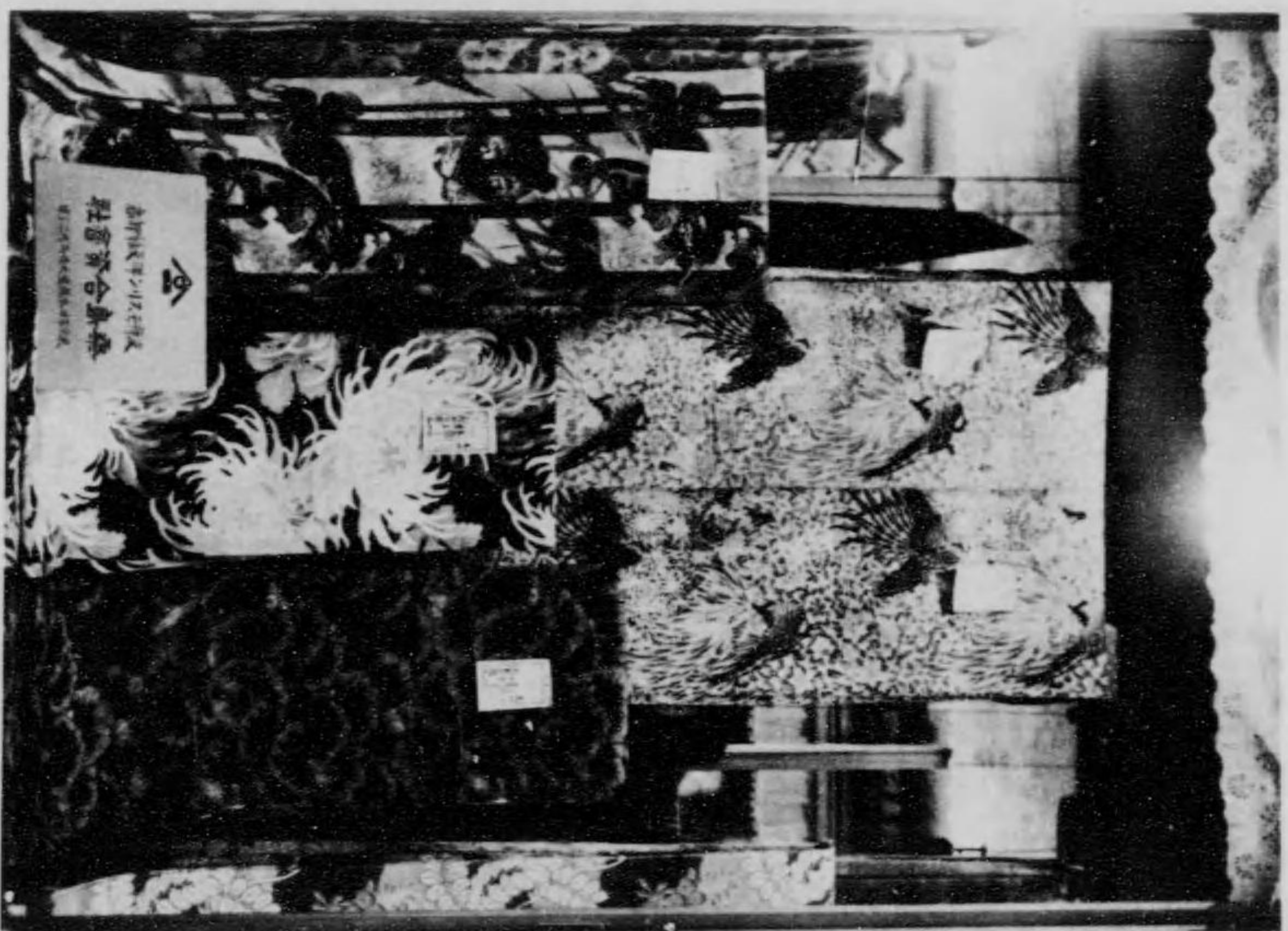

J. OKOCHI & CO
 7 MASAGOCHO HONGO-KU,
 TOKYO JAPAN
 TEL Nos. 528 & 3030 KOISHIKAWA
 社 會 名 合
 店 服 洋 供 子 人 婦 内 河 大
 郷 本 京 東
 〇三〇三 八二五 園川石小話電

御婚禮服

新時代と生活の改善
 文化生活と服装の改良
 此際弊店は簡素にして
 優雅高尚なる。此種御婚
 禮服を美術的優秀なる技
 術と共に御清覽を仰ぎ
 弊店多年の理想の一端
 を披瀝して
 各位におすゝめするの
 機熟を迎えたることを
 尤も、光榮と存じます

中外紡織株式會社

○品名 毛及綿莫大小各種製品及天鷲絨
 何れも精巧無比の製品を大量生産するを以て従つて價格
 至廉なり

○同會社は綿糸紡績莫大小織布の製造又は加工販賣の目的
 により大正八年十二月資本金參百萬圓を以て設立と共に
 小杉合名會社經營の埼玉縣上高野村所在(現幸手工場)の
 莫大小編織工場及本所區所在の若宮町仕上工場を買收繼
 承し事業を開始したるものにして大正九年四月神奈川縣
 所在の東亞ベルベット株式會社を合併し資本金總額を參
 百五十萬圓に増資したるものなり本社澁野川工場莫大小
 部は大正十年九月完成し紡績工場は未完成なり

○同會社一ヶ年の生産高は ●ピロード 百萬碼 ●莫大
 小シャツ五萬四千打 ●同生地 三萬六千貫 ●毛糸オ
 ーバーセーター一萬打等にして従業者員數七百名なり

○同會社の本社所在地は東京市外澁野川町一五六〇番地な
 り

東京府南葛飾郡寺島村
東京莫大小株式會社

電話墨田長 三六六五

金牌受額
 於平和記念東京博覽會

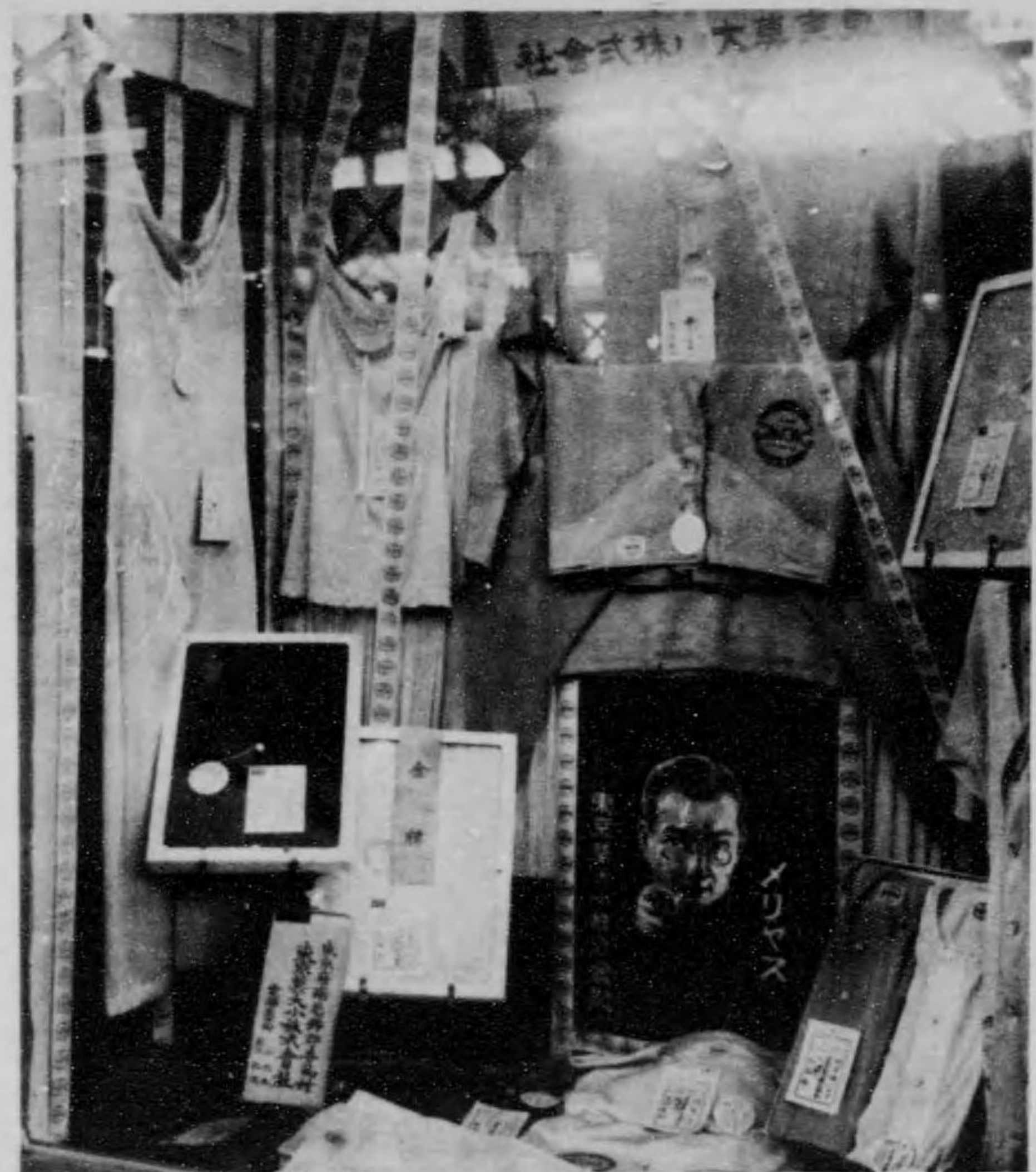

品 品 館 色 染

一、資 本 金
 一、使用人員
 一、使用電力
 一、工場敷地
 一、工場建物
 一、生産年額

二百七十名
 十五馬力半
 一千貳百坪
 參百七拾貳坪
 五拾萬圓

一、谷渡り人物印
 一、谷渡り人物印
 一、谷渡り人物印
 一、谷渡り人物印
 各種製造販賣

工場 府下下流谷七元番地
 電話東京三八一四八番
 振替東京三八一四八番

發賣元 松 直 商 店

東京市日本橋區馬喰町二丁目十九番地

本 社
 株式 堀川商店
 東京市日本橋區本町二丁目
 電話本局一七五〇
 電話本局一三三三

創業明治十五年現在設備第一工場のみに
 ても敷地三千坪を有し特種の機械を備付
 け使用人員三百七十名長も宮内省御用の
 光榮を辱し陸海軍指定御用を命せらる肌
 着手袋靴下其他一ヶ年製産額數萬打何れ
 も舶來品を凌駕する製品のみにして特に
 箱手袋毛スリヤス細裏毛ソックス等は既に
 世に定評有り
 大正博覽會に於ても名譽大賞牌を受領し
 此平和博覽會に於ては同業第一位なる名
 譽賞牌受領の光榮に浴す

宮内省 陸海軍指定御用
 株式 堀川商店
 製造所
 東京市本所區横綱町一丁目
 電話本所一四八〇

上毛モスリン株式會社
 東京市日本橋區住吉町十七番地

會 社 名
 上毛モスリン株式會社
 本社所在地 群馬縣邑樂郡館林町大字館林十四番地
 支店所在地 千葉縣東葛飾郡中山村
 東京市日本橋區住吉町十七番地
 設立年月日 明治三十五年四月十一日
 資 本 金 金壹千萬圓（内金五百五拾萬圓也拂込済）
 諸 積 立 金 金參百貳拾七萬圓也



日本絹襪株式會社
 電話（一八番）（七八番）

沿革、要 明治三十五年十二月資本金參萬圓を以て桐生襪糸合資社創設同四十
 一年一月組織を變更資本金拾五萬圓を以て模範工場生絹襪糸株式會社とす
 爾後漸次増資して大正六年二月資本金六拾萬圓となり米澤襪糸工場を買収し米澤
 工場を設く
 大正七年八月資本金參百圓を以て設立したる當社は業務一切を繼承し桐生工場
 を擴張したる外福島及保土ヶ谷工場を新設す
 業、由來主として依托による襪糸を業とせるも時勢の要求に應じ製造販賣
 を兼營し星印襪糸を發賣す
 星印襪糸の特色 原糸を精選し嚴密なる検査によりて品位等級を別ち製品の優秀
 を期し大量生産によりて品種の統一を期せり
 星印襪糸の品位 七ツ星（最優等格）六ツ星（羽子板格）五ツ星（矢島格）四ツ星（八
 王子格）三ツ星（前橋格）二ツ星（武州格）一ツ星（上一番格）
 出張所及工場 東京出張所 東京市京橋第一相互館内二一四號室
 電話東京三九七九番
 桐生、米澤、福島、保土ヶ谷

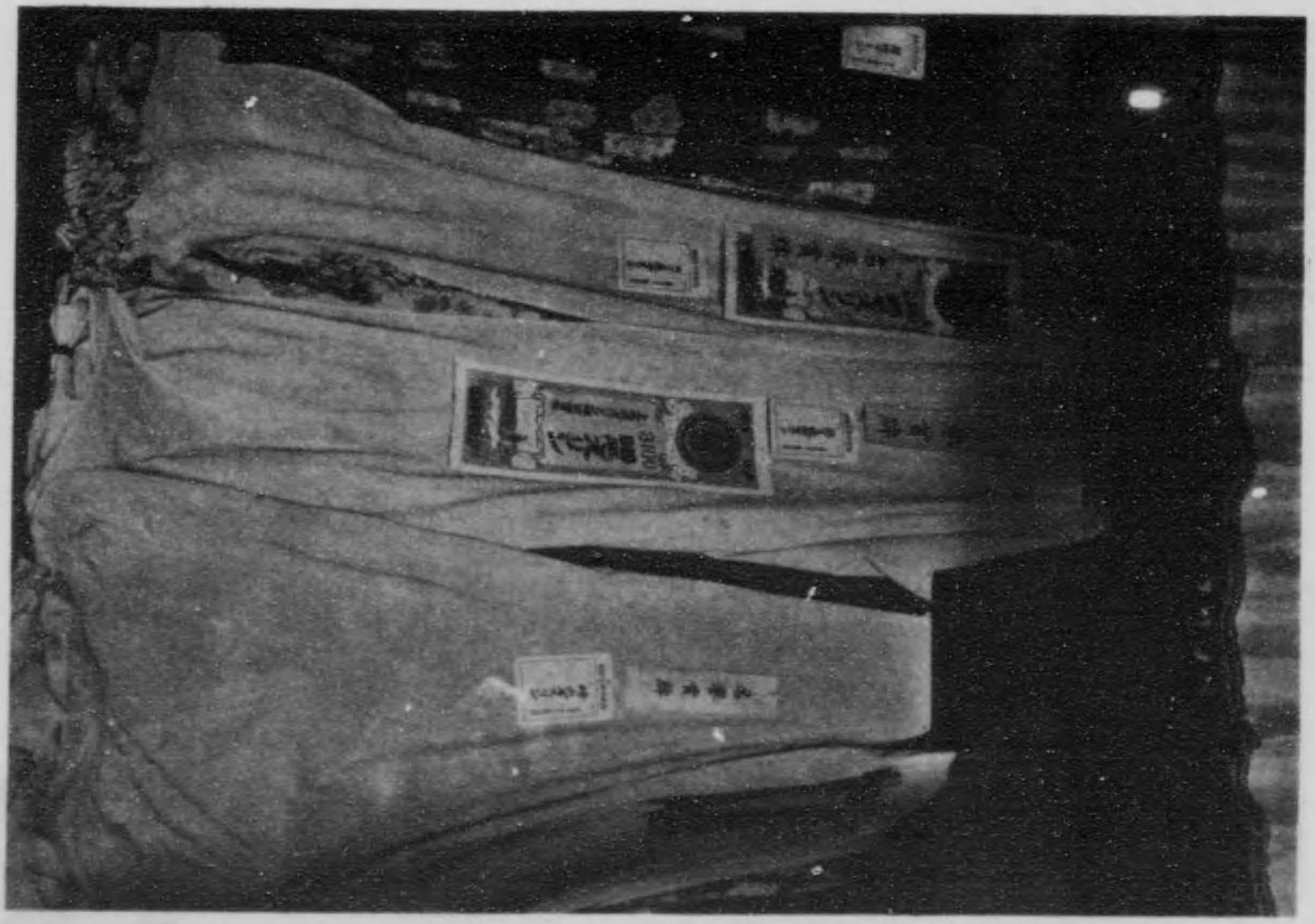
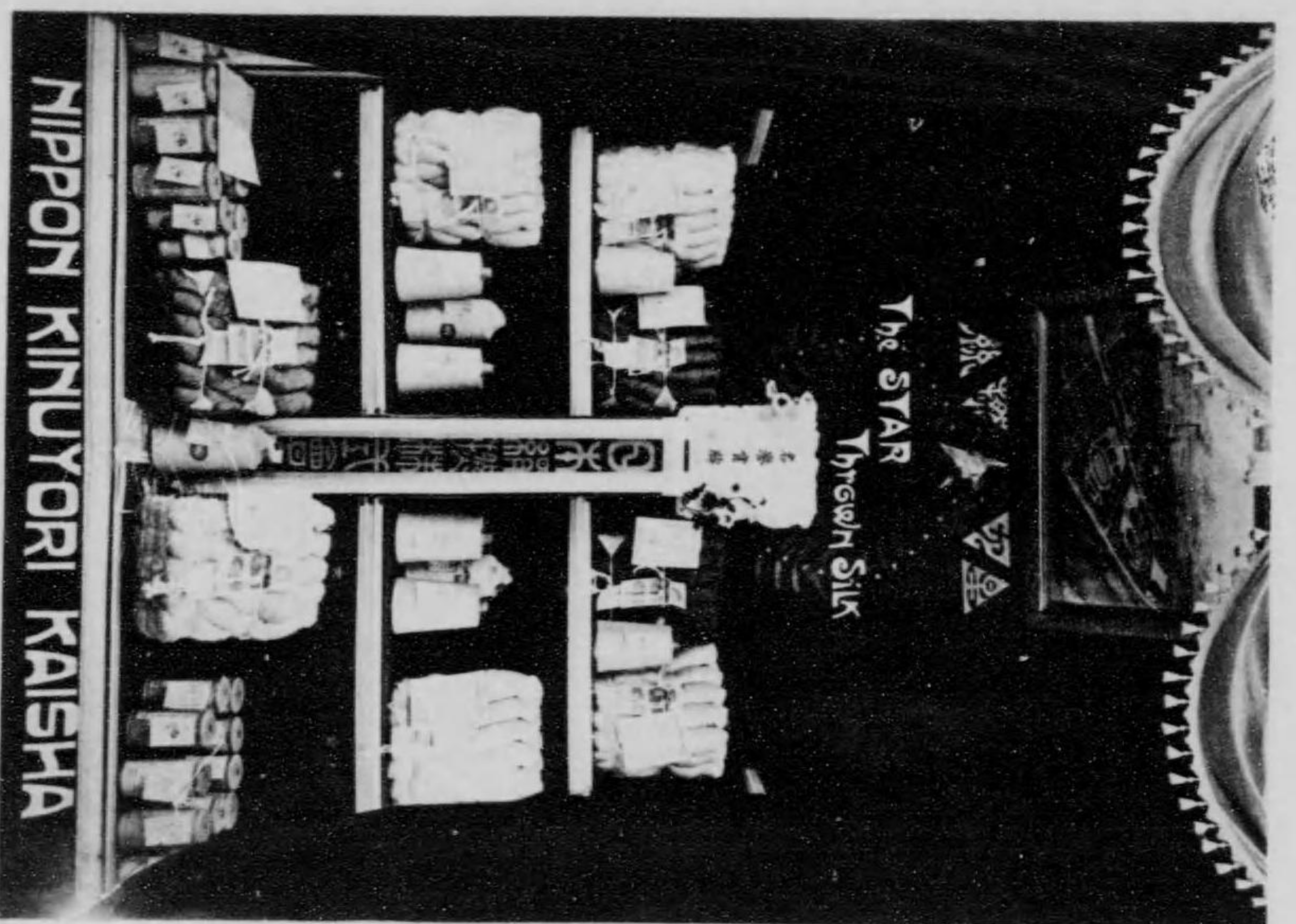
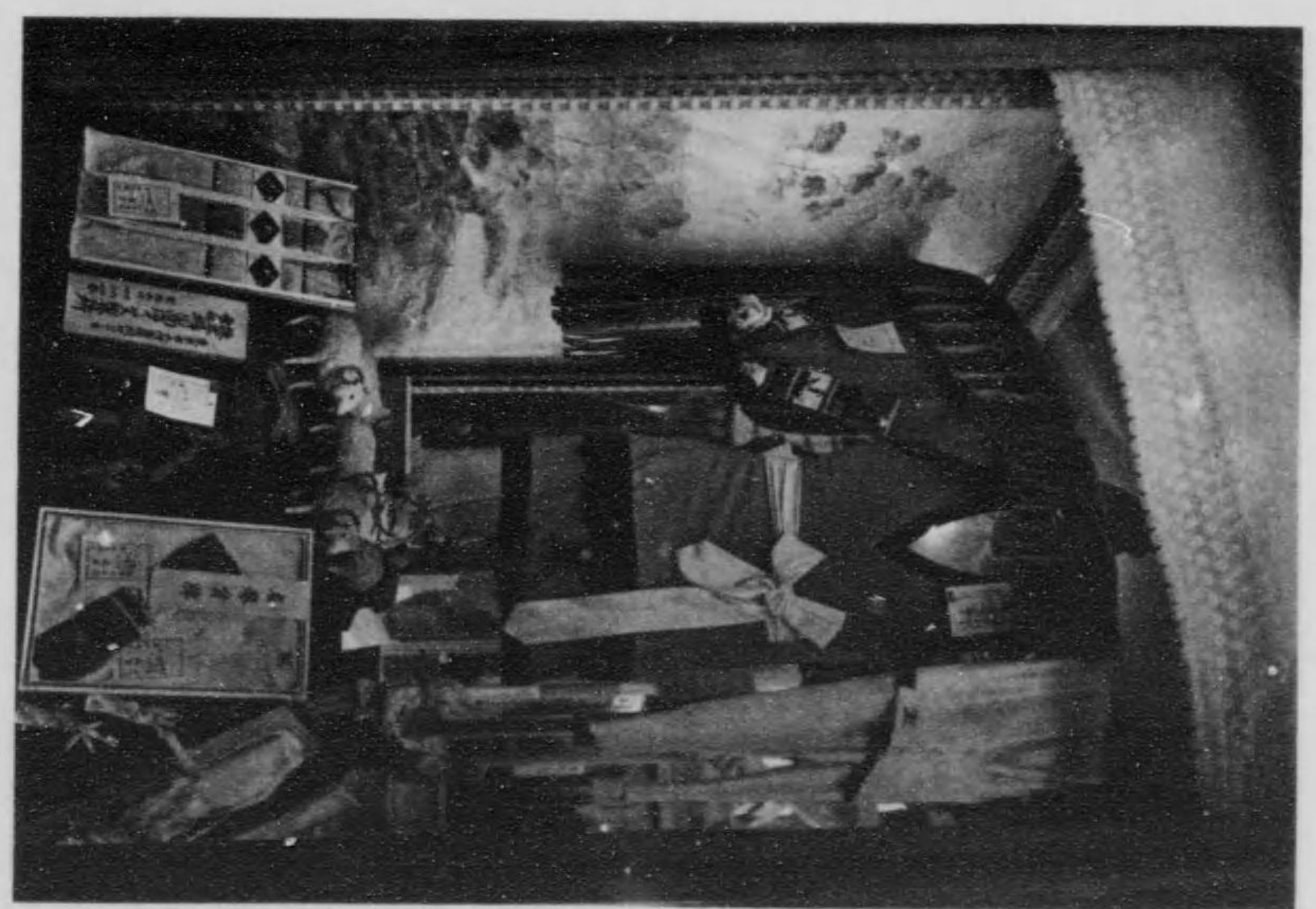
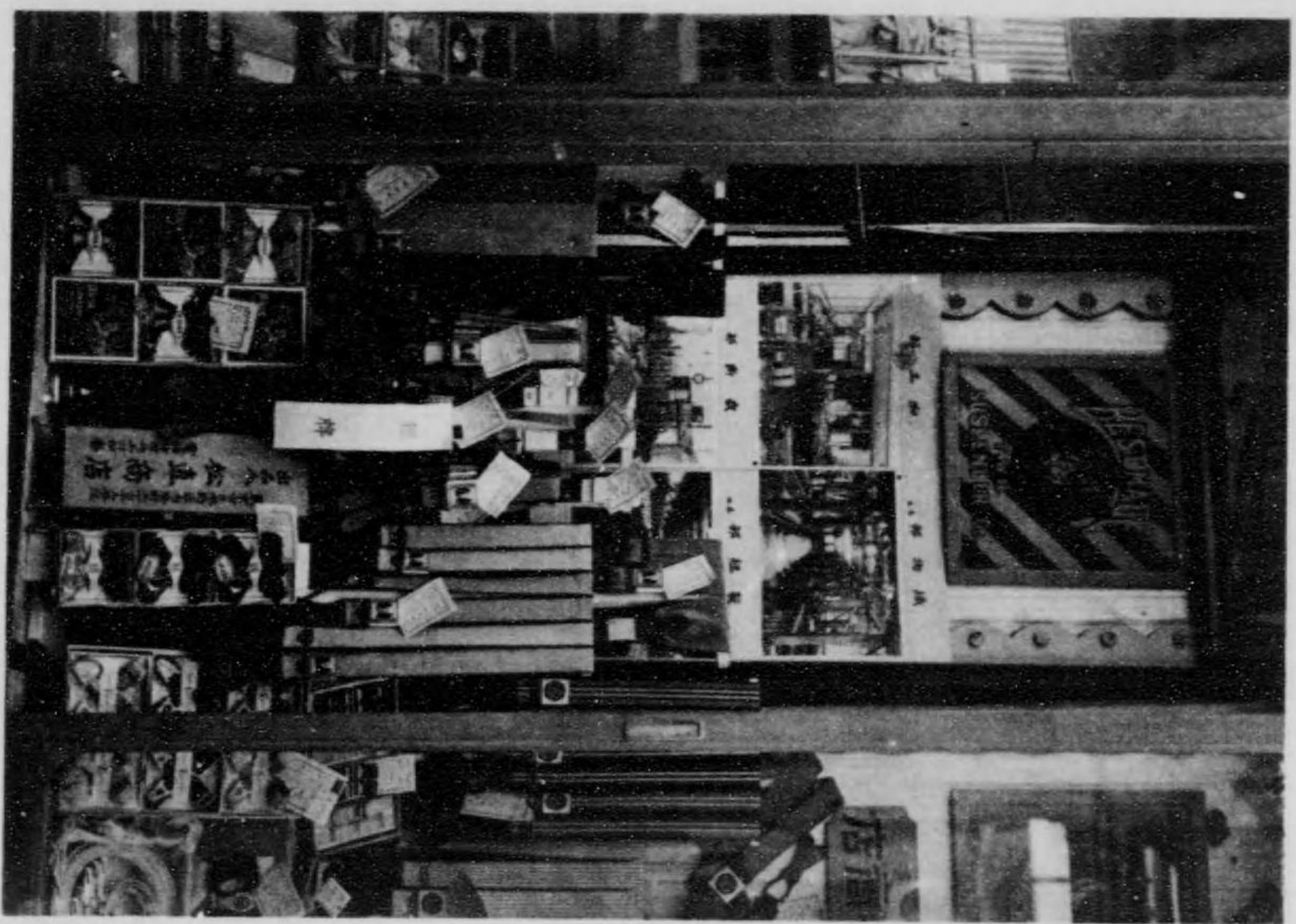

明治紡織株式會社

金牌受領

製品銘柄 『明紡クレープ』

取締役社長 秋田宗四郎

工場 東京市豊町區水築町壹丁目壹番地 栃木縣足利郡御厨町字福居

本社 東京市豊町區水築町壹丁目壹番地
工場 栃木縣足利郡御厨町字福居

一、機 豐田式織機 五百臺 工員 約八百名
一、年產額 五拾萬匹(廣幅貳拾碼モノ)

抑モ本綿縮ハ兩毛地方ノ特産品トモ稱スベキモノナルガ從來主トシテ手織機ヲ以テ生産セラレシガ故ニ其製品區々ニシテ
毫モ統一ナク從テ假令大口註文ニ接スルモ直ニ之ニ應ズベキ準備ヲ缺キ、タメニ往々商機ヲ逸スルノ憾歎カラズ、殊ニ海外
トノ取引ニ於テ然リトス。同社ハ願ル之ヲ遺憾トシ製織加工ニ一大革新ヲ加ヘ日光乾燥ニ更ルニ機械乾燥ヲ以テスル等努メ
テ在來ノ缺陷ヲ補ヒ更ニ海外ノ要求ニ適合セシメンコトヲ計レリ。是ヲ以テ同社ノ製品ハ「明紡クレープ」トシテ海内内外
ニ聲價ヲ博シ本邦輸出縮中ノ白眉ヲ以テ稱セラレ米國濠洲ヲ初メ海外各地ヨリノ指定註文陸續到來スルニ至レリ。
同社ノ製品ハ其生地幅合理的ニシテ整調佳良、加工又宜シキヲ得ルガ故ニ木綿縮トシテ現今最モ優良ナルモノナリ。而カ
モ製品整一ニシテ多量生産可能ナルト加工整理ニ機械力ヲ應用シ常ニ豫期ノ生産ヲナシ得ルトニヨリ取引上納期不安ノ悞ナ
ク從テ需要者ノ不信ヲ招クコトナシ。然リト雖モ同社ハ此現狀ニ甘ゼズ更ニ銳意製織加工上ノ改良ニ留意スルト共ニ一層工
場諸設備ノ擴張改善ヲ計リ社會文化ノ向上ト國家貿易ノ進展ニ貢獻センコトヲ期セリ。尙ホ同社ハ新設會社ナルニ不拘稀ニ
見ル好成绩ヲ擧ゲツ、アルハ事業ノ性質有利ナルニヨリモ又ニ現社長秋田宗四郎氏ノ努力ノ致ス所氏ノ事ニ當ル致々トシ
テ格ムヲ知ラズ事業經營ノ方針ニ其方寸ニ出デ水モ洩サヌ經營振ヲ發揮シ其他ノ重役又濃厚着實ノ好紳士ノミニシテ外株
主ノ信頼ニ添ヒ内部下ノ愛撫ニ努メ上下心ヲ一ニシテ社務ニ掌ハルヲ以テ同社ハ渾然トシテ一大家族ヲ成スノ觀アリ其社運
ノ隆々タル又實ニ故アリト謂ベシ。

東京モスリン紡織株式會社

同社は明治二十九年三月の創立にかゝり現在資本金壹千五百萬圓諸積立金四百參拾萬圓を擁し現國モスリン會社中最古の
歴史を有するもの、一つであつて同社現在の營業所及工場所在地は左の如くである。

吾屋場	沼屋場	名工場	古工場	金工場	今工場
東京都東區上飯田町	東京都東區上飯田町	東京都東區上飯田町	東京都東區上飯田町	東京都東區上飯田町	東京都東區上飯田町

高棉、中棉、高級晒、中綿、增加するであらう。

約一千七百萬封度
約六百六十萬封度
約四百六十萬封度
約一千萬封度

同社の創立以來如何に各種製品の改良進歩に腐心しつゝあるかは其の製品の市場に於ける聲價を以て十分に察知することを得るも亦同社が過ぐる大正博覽會に於てモスリン毛糸晒巾の三種に對して再び名譽大賞牌を授與せらるゝに至つたのを見て其の品の真價を知るに足らう。

常務取締役 青木五兵衛
取締役 山崎武雄
取締役 藤野勝三
取締役 杉本茂三
取締役 山崎武雄
取締役 藤野勝三
取締役 杉本茂三

監査取締役 河金子村
監査取締役 西村良三
監査取締役 山崎武雄
監査取締役 藤野勝三
監査取締役 杉本茂三

社長 青木五兵衛
取締役 山崎武雄
取締役 藤野勝三
取締役 杉本茂三
監査取締役 河金子村
監査取締役 西村良三



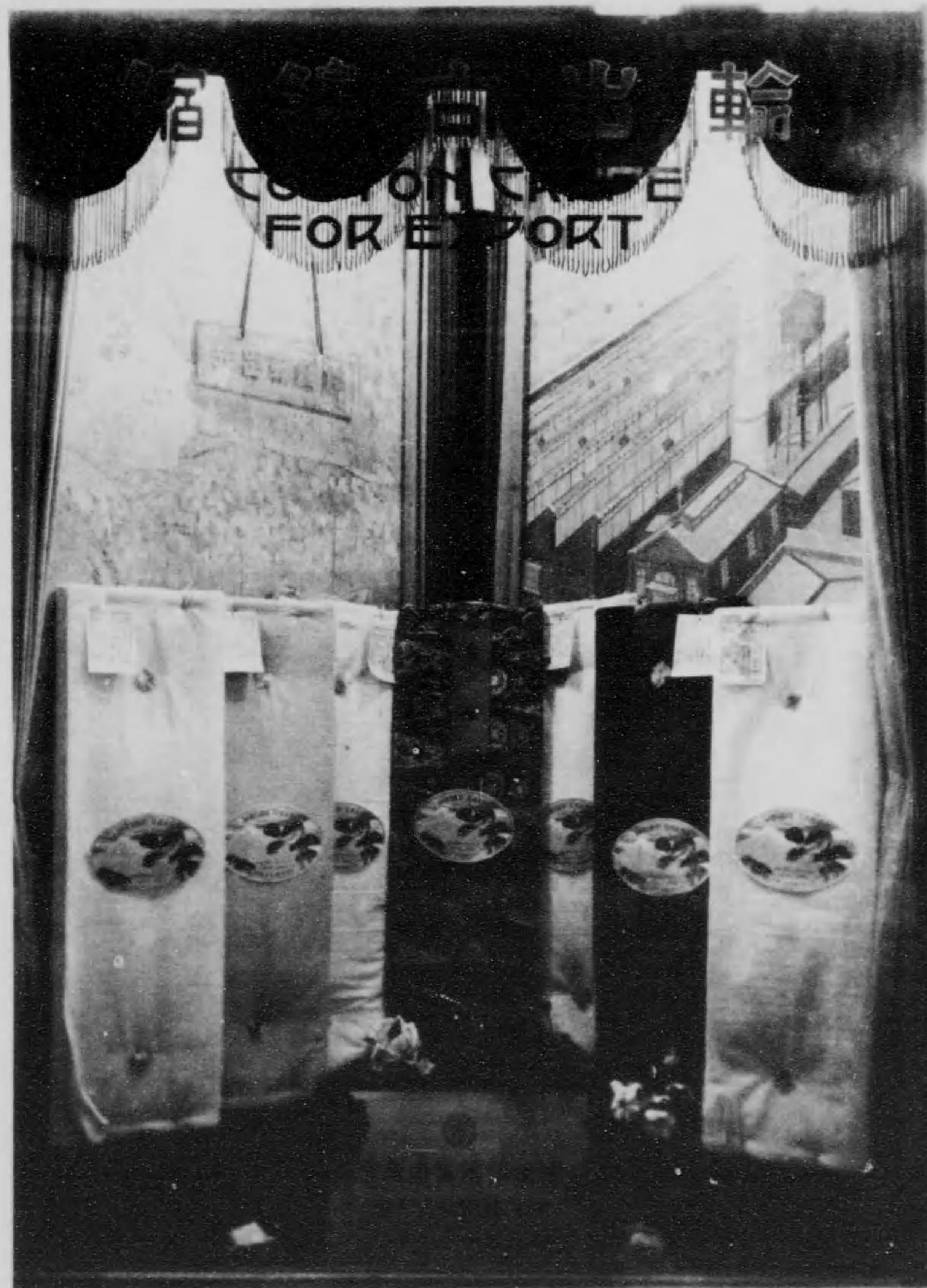

相監取取常
務務
談查締締取和
締締
役役役役役

杉富藤山松
村澤野崎本
甚多勝五
兵三茂三武
衛郎八郎雄

監監取取常
查查締締取
役役役役役

河金西杉
村子村村
與甚
秀良兵三
俊吉衛郎

東京市京橋區尾張町二丁目

天 賞 堂

支 店 東京市日本橋區通二丁目
支 店 大阪市南區心齋橋北詰
支 店 横濱市常盤町五丁目

現代我國に於ける代表的時計商を擧ぐれば吾人は先づ第一に天賞堂の名を數ふべく實に其名海内に止まらず遠く海外に響けり、然るが故に世には天賞堂を以て單なる時計商店なりと思惟するが如き觀なきにあらざるが如しと雖も斯かる誤解は一度帝都の名所銀座街に至り其善美を極めたる其陳列を窺はば釋然たるべし即ち歐米特派員の特に選擇したる現代流行の金銀白金懷中時計寶玉等は勿論同店の各工場に於て技術熟練の妙手を選び製作せしめたる美術應用金白金寶玉入裝身具室飾品飲食器より現代諸大家の考案妙技に成れる立體彫塑置物又は貴金屬の彫鏤を施したる花瓶類其他各種置時計蓄音機等なり

凡て健實にして光輝ある事業は短日月間に成就するものに非ず今日天賞堂が我國代表的貴金屬時計商店として赫々たる榮譽を擔ふに至りしも創業以來四十有餘年間幾多の變遷を経て孜々として健實なる商道を歩み業務の改善を圖り時代の趨勢に鑑み顧客を本位とし専ら優秀なる商品を取賣したる結果に外ならず故に販路は旺に擴大せられ東京銀座の本店以外に三箇所は大支店を設くるに至りしも其供給を完ふせんか爲に他ならず

斯く營業の多岐に涉れる點より本博覽會出品は多方面に陳列されたるものなり

美術館 本館に同店が陳列せるところのものは其工場及現大諸大家の考案と其妙技に依つて製作せられし立體彫塑及貴金屬の彫鏤を施したる置物花瓶等を主とし其類似の代表的商品なり

製作工業館 本館には美術學校教授大島如雲先生苦心の傑作たる月宮殿置時計價格八萬五千圓を始め美術應用金白金寶玉入裝身具室飾品より飲食器等に至る迄同店各工場に於て技術の最も勝れたる妙手を選抜し製作せしめたる代表的製品なり

外國館 同店は歐米各國に特派員を有するに依り特に彼地に於ける現代の流行品例へば金銀白金懷中時計寶玉類より優美なる置時計掛時計等並に蓄音機の類に至る迄代表的ものを陳列せり

上記の如く同店製作商品が如何に優秀なるかは内外各博覽會に於て常に最高賞牌を受領し今又本博覽會に於て美術及び美術工藝品に對し貴金屬製作工業品に對し最高名譽大賞牌を受領せるは獨り同店のみになるに徴しても明かなるべし



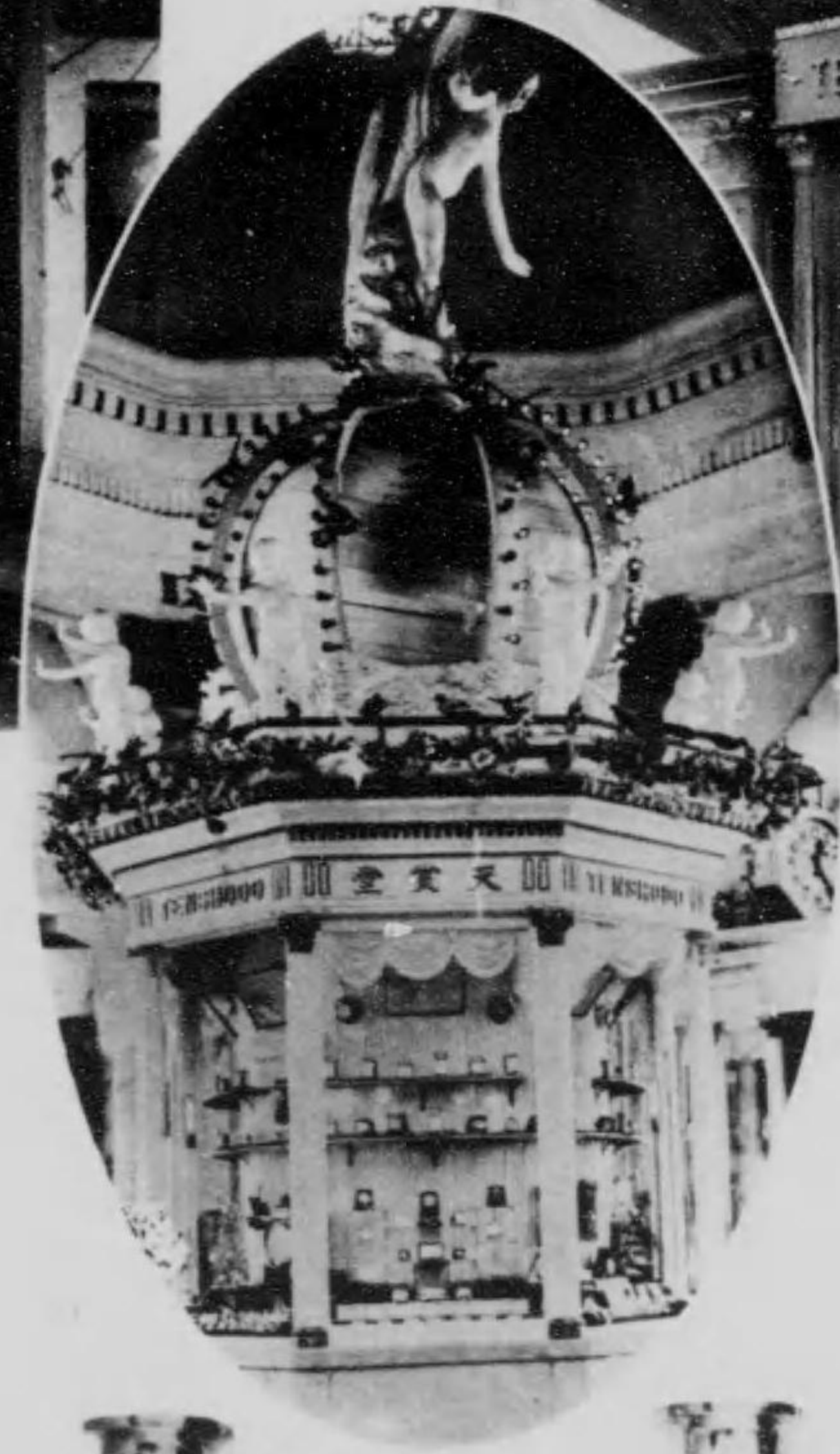
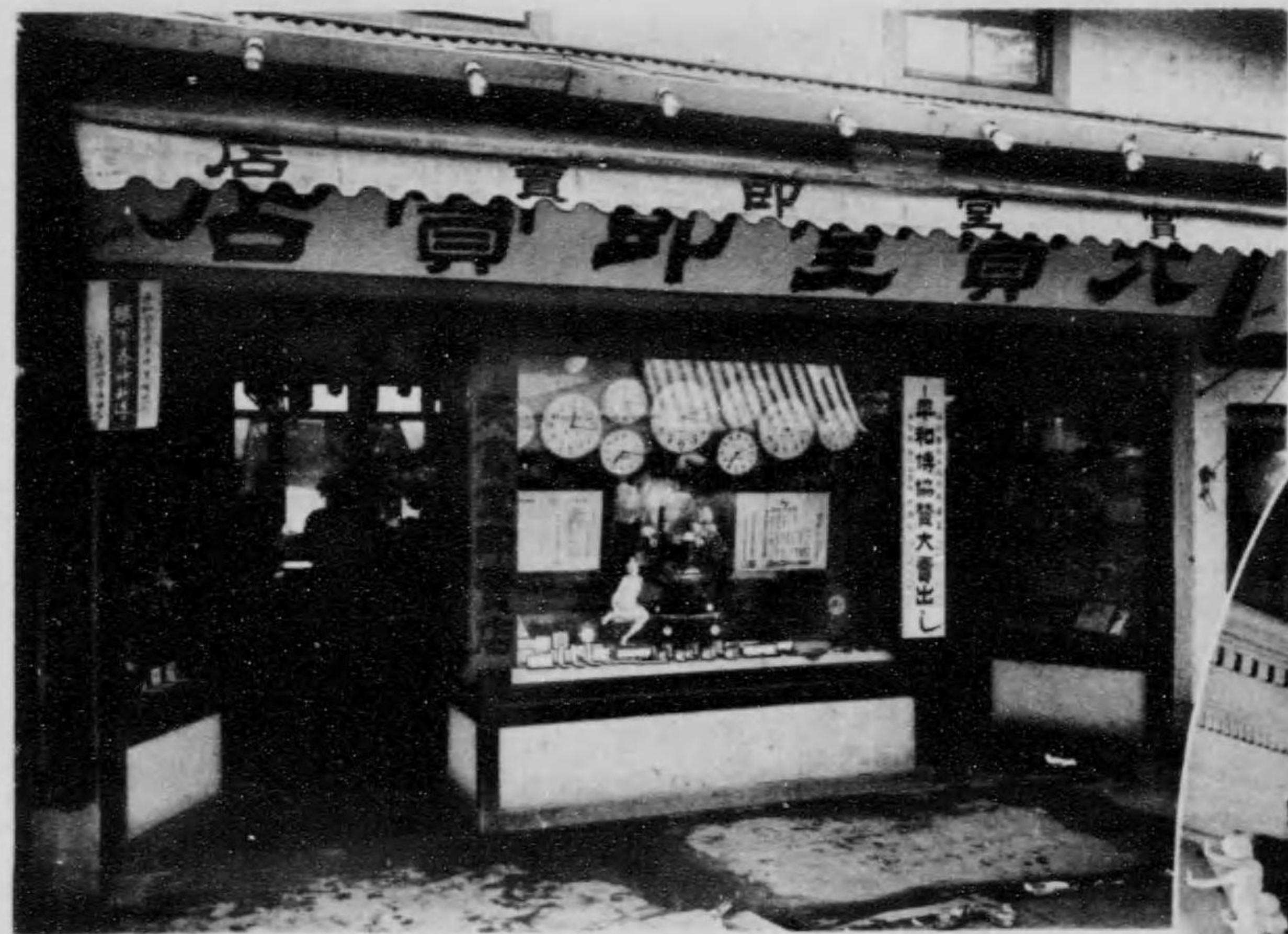

製工作業館出品

BRANCH OFFICES:
IMAGAWABASHI KANDA TOKYO.

PEARL BED
Uranouchi-Wan, Tosa.
PRINCIPAL GOODS
Coral, Pearl, & All kinds
of Fine Carving, Etc.

CORAL FISHING.

INOUE COMPANY
HEAD OFFICE
Kartunagaya-cho, Kochi, Japan.
TRADE MARK

池
高知市井上珊瑚店
高知市井上珊瑚店
播磨屋敷町
大阪大塚
電話五〇八

支店
東京 京東
川今田 神馬
橋内ノノ 龍佐土

主要品
品商
種各品印刷製美・珠珊瑚・珠廣
業集採樹珊瑚

平和記念東京博覽會に於て
賜宮内省御買上の光榮
英國皇太子殿下に彫刻置物
献上御嘉納あらせらる

各博覽會共進會に於て、
其の他各博覽會共進會に於て、
上御嘉納あらせらる
天皇、皇后兩陛下御奉啓の御紙
一海事水産博覽會に於て
の光榮を賜ふ
京都博覽會に於て宮内省御買上
皇后宮藏御買上の光榮を賜ふ
一莫都五十年記念博覽會に於て
一高知縣水産共進會一等賞牌
一第參回全國特産品博覽會金牌
一海事水産博覽會金牌
一桑港萬國大博覽會金牌
一英博覽會銀牌
一大正博覽會銀牌
一大正記念産業博覽會大賞牌
一大正博覽會大賞牌
一海事水産博覽會金牌
一海事水産博覽會金牌
一高知縣水産共進會一等賞牌
一莫都五十年記念博覽會に於て
京都博覽會に於て宮内省御買上
の光榮を賜ふ
一海事水産博覽會に於て

各博覽會共進會に於て受領賞状

世界パナマ帽子は本社が多年研究の結果得たる三個の特許權と七個の實用新案權
とに依り製造するものにして實に左の特色を有し纏には宮内省御買上げの光榮に
沾したるのみならず各博覽會に於ても金銀賞牌を受領し名聲内外に噴々たるも
のなり。
一、線條は獨創的機械を以て堅に燃りたるものなるに依り表面に些の凹凸なく
編組したる帽子の外觀頗る優美なり
二、帽体は輕量にして而も高尙なる光澤を有す
三、線條堅然りたるを以て其質頗る強韌にして彈力に富み變形の憂なし
四、完全なる防水皮膜を施したるを以て雨露に逢ふも變形變色することなく且
幾回の洗濯にも耐ゆ
五、價格頗る低廉にして經濟的なり

夏帽子界の權威

太陽製帽株式會社

東京市外上駒込二百二番地

本店



東京市日本橋區小傳馬丁十六番地
秋田直吉商店
鋼鐵錫鉛
諸金物商

電話 秋田 一三二二
四一三三
一三〇三
二六〇三
編日度東京二六〇三六番地

秋田鉛管製造所

東京市深川區新安宅町三十二番地

工場

一事業創立年月 明治四十五年二月
一資本金並に使用人員數 資本金 四拾萬圓 人員 四拾人
一製造高又は金額 一ヶ年 貳百萬圓 一ヶ年 壹百八拾萬圓
一販路 狀況 東京市役所を初め大阪、神戸、名古屋、横濱、廣島、
吳、鹿兒島、宇都宮、山形、秋田、上田、水戸、函館、平、外全國市町村役
場各水道部の御用命を蒙る。朝鮮、臺灣、滿洲、支那、上海、香港、印度方
面に毎年多大の輸出あり其の他各地瓦斯會社及各工場の注文を受け各地の
衛生工事目下各方面に於ける自家用水道益々需用を重ね鉛管の使用は欠くべ
からざるものにして各自水道設備の爲注文多大なり。
一自下輸入品は皆無なり。目下は輸出品となりたり。各地水道部よ
り優良品の高評あり。未だ永年不良品不合格となりたる事なし。
本店の製品は「アサヒ印」に注意せられよ



一日本英博覽會銀牌
一大正博覽會大賞牌
一大正博覽會銀牌
一桑港萬國大博覽會金牌
一海事水産博覽會金牌
一海事水産博覽會金牌
一第參回全國特産品博覽會金牌
一高知縣水産共進會一等賞牌
一莫都五十年記念博覽會に於て
京都博覽會に於て宮内省御買上
の光榮を賜ふ
皇后宮藏御買上の光榮を賜ふ
京都博覽會に於て宮内省御買上
の光榮を賜ふ
一海事水産博覽會に於て



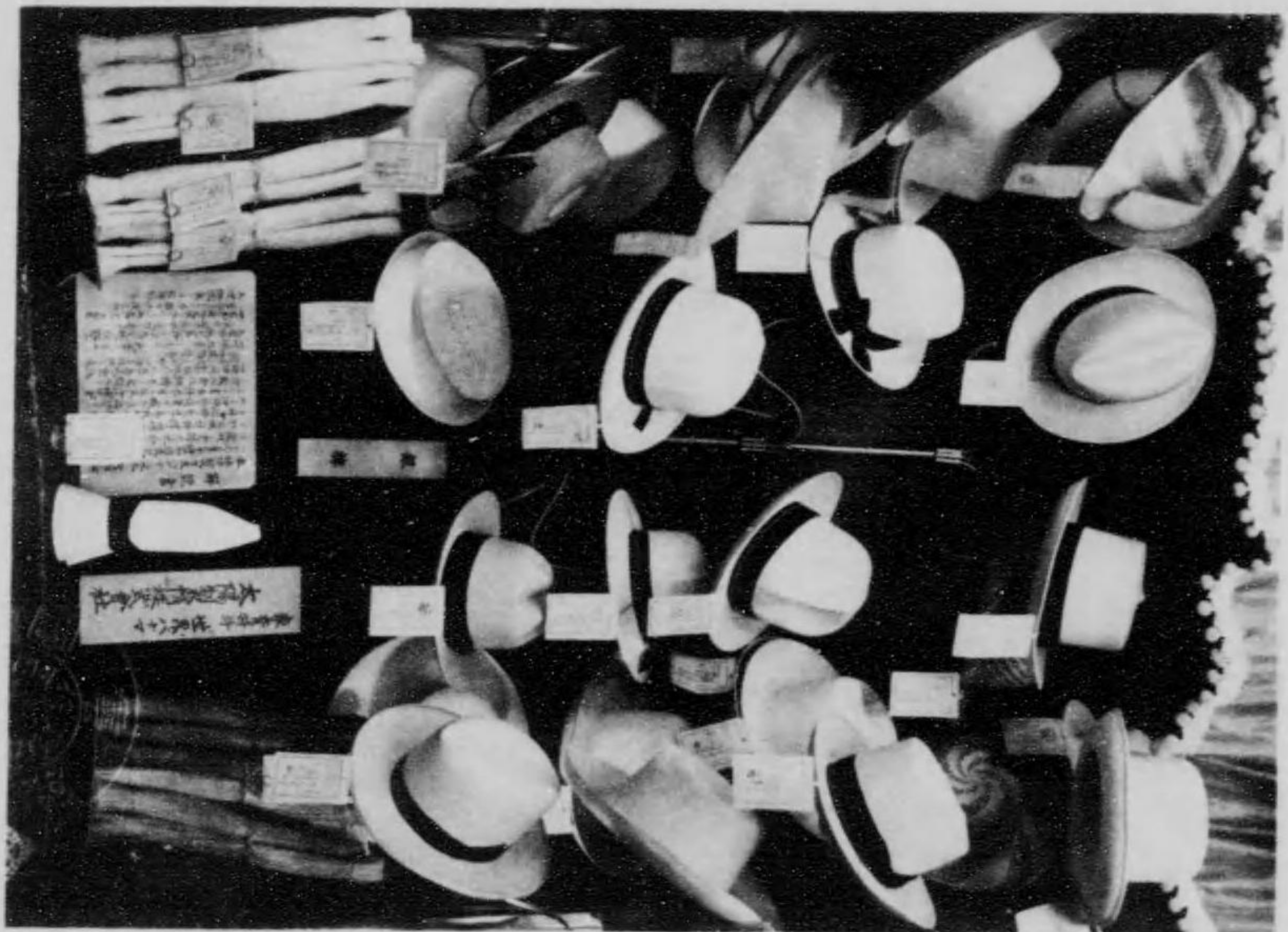
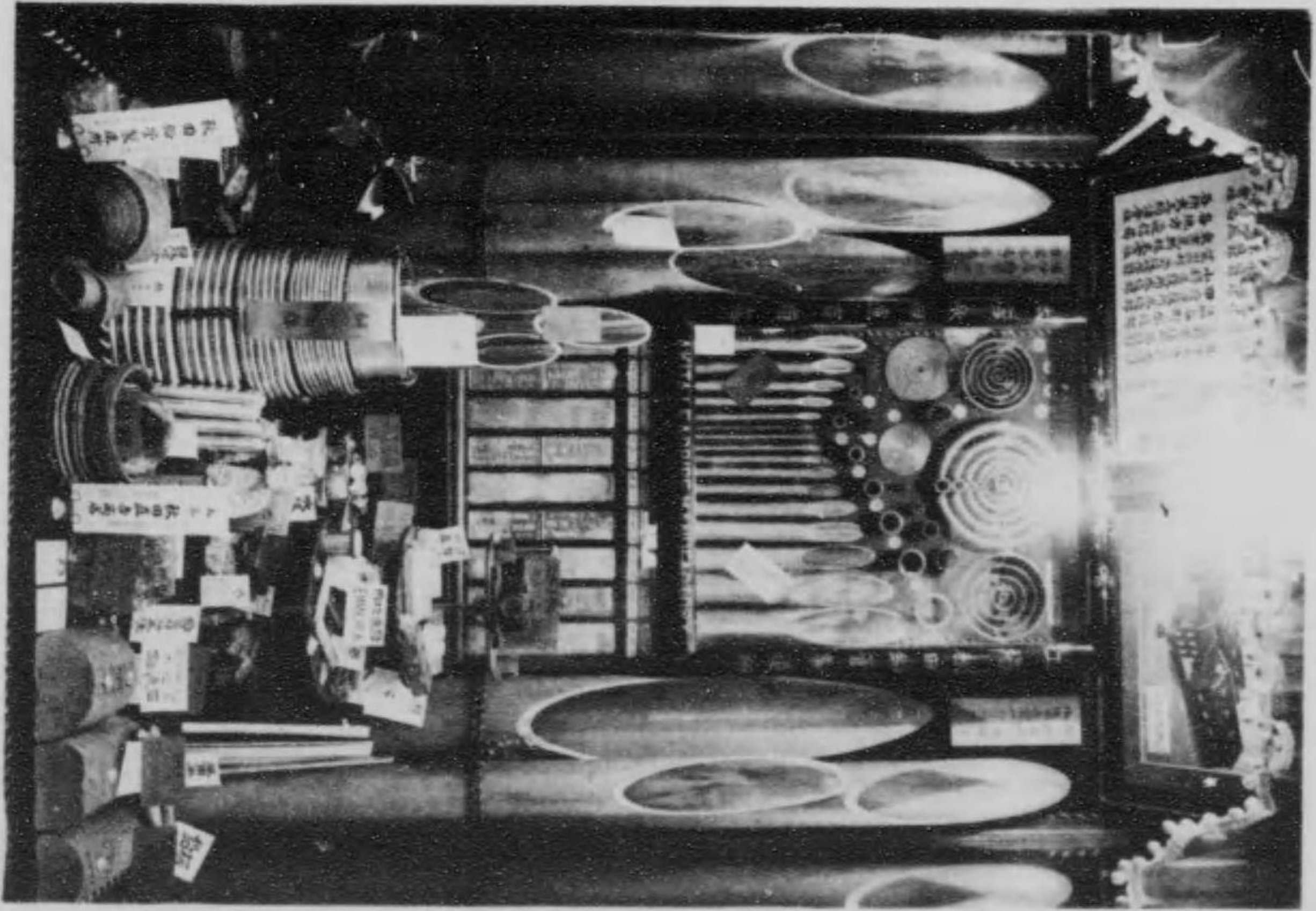
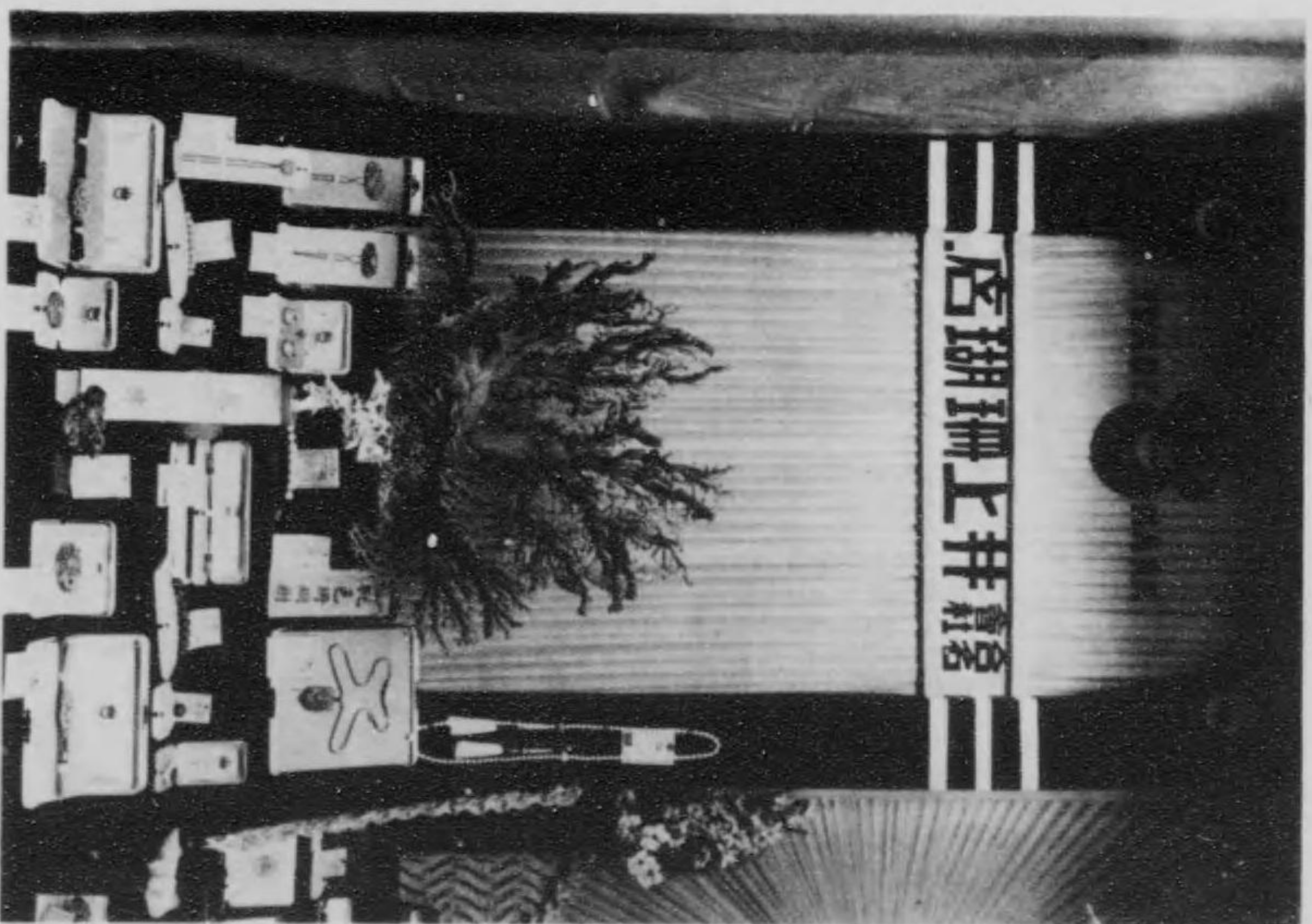

品出館業工作製

東京市本所區柳島元町百三十九番地

東京帽子株式會社

資本金 貳百萬圓
 工場 東京市本所區柳島元町百三十九番地
 東京市小石川區米川下町十六番地
 大阪府東成郡生野村字田島

重役
 取締役會長 大石川工場 坂田 裕
 專務取締役 肥前 邊
 取締役 土馬 邊
 取締役 肥前 邊

出品名 羊毛製並ニ羊毛製中山帽子、中折帽子、シルクハット、土耳其帽
 年産額 五萬打 約貳百萬圓
 販路 内地、滿州、支那、南洋等

沿革 明治廿二年の交本邦に於ける冠帽子の需要漸次増加す此時濠洲第一鋒須賀侯益田孝の藩邸發起となり資本金拾萬圓を以て日本製冠帽會社を設立す英米兩國より技師二名を聘請し其結果大の損失を招き經營困難に陥り明治二十五年遂に解散するの止なきに至れり濠洲子爵は此時再興の卒先者となり鋒須賀侯を説き製帽會社の權利義務一切を繼承し當會社を組織し取締役會長に就任漸次發展の機運に向ひ資本金を増加し明治四十年明治製帽會社を買収し分工場とす此年濠洲子爵には當會社の會長を辭任す明治四十五年明治製帽會社を賣却し資本金を壹百萬圓とす大正十一年貳百萬圓に増資し其間技師を米國に派して技術を受領す大正博覽會には名譽大賞牌を中和博覽會には名譽賞牌を受領す

東京市銀座尾張町二丁目

ダイヤモント時計直輸入 大西錦綾堂

電話銀座一〇六八七四
 電話東京一四六八七四

一創業明治拾五年諸寶石輸入金銀器製造の開祖

一各國博覽會に於て金銀牌十數個受領

一平和記念東京博覽會に於て金牌受領

一宮内省及諸官省の御用を蒙る

一諸會社商店記念御贈答品の製作は特に弊店工場の最も得意とする所にして製品の優秀價格の至廉なるは他に比類なし

一圖按部を新設し歐米の新しき圖按を加味し常に本邦流行界の中心となる、御得意各位の御便宜を計り御望みに従ひ無料圖按す

一弊店の製作販賣品に對しては總て無限責任

一御用命は多少に不拘親切丁寧常に御得意本位を以て弊店の主義とす

品出館業工學化

各種製造販賣 德永保之助商店

本店及工場所在地

日本橋區橫山町一丁目十九番地 電話浪花三二九四

日本橋區橫山町一丁目十八番地 電話浪花三二九五

府下巢鴨村宮仲二四九七番地 電話小石川三八七

本郷區根津宮永町十八番地 電話小石川二四八五

大阪北區西野田仲江町百七十四 電話土佐堀三五七七

佛領河内亞細亞博覽會

佛領河内亞細亞博覽會

佛領河内亞細亞博覽會

佛領河内亞細亞博覽會

佛領河内亞細亞博覽會

佛領河内亞細亞博覽會

佛領河内亞細亞博覽會

佛領河内亞細亞博覽會

佛領河内亞細亞博覽會

佛領河内亞細亞博覽會

佛領河内亞細亞博覽會

佛領河内亞細亞博覽會

佛領河内亞細亞博覽會

佛領河内亞細亞博覽會

佛領河内亞細亞博覽會

佛領河内亞細亞博覽會

佛領河内亞細亞博覽會

佛領河内亞細亞博覽會

佛領河内亞細亞博覽會

佛領河内亞細亞博覽會

佛領河内亞細亞博覽會

佛領河内亞細亞博覽會

佛領河内亞細亞博覽會

佛領河内亞細亞博覽會

輸出向金屬製雜貨
 石鹼容器、洗粉入、齒磨入、葱燻草入、金屬製化粧用具

製作工場 井上小四郎製作場

營業所 井上小四郎本店
 東京市淺草區茅町二丁目
 電話淺草一四〇七七一
 電話淺草一四〇七七一
 電話淺草一四〇七七一

東京市本所區松井町三丁目

之助商店

浪花 二九四
浪花 二九五
小石川 三八七
小石川 二四八五
土佐堀 三五七

四郎本店

丁目
浪花 四〇七
浪花 四〇七
浪花 四〇七
浪花 四〇七
浪花 四〇七

四郎製作場

金剛製化粧用具

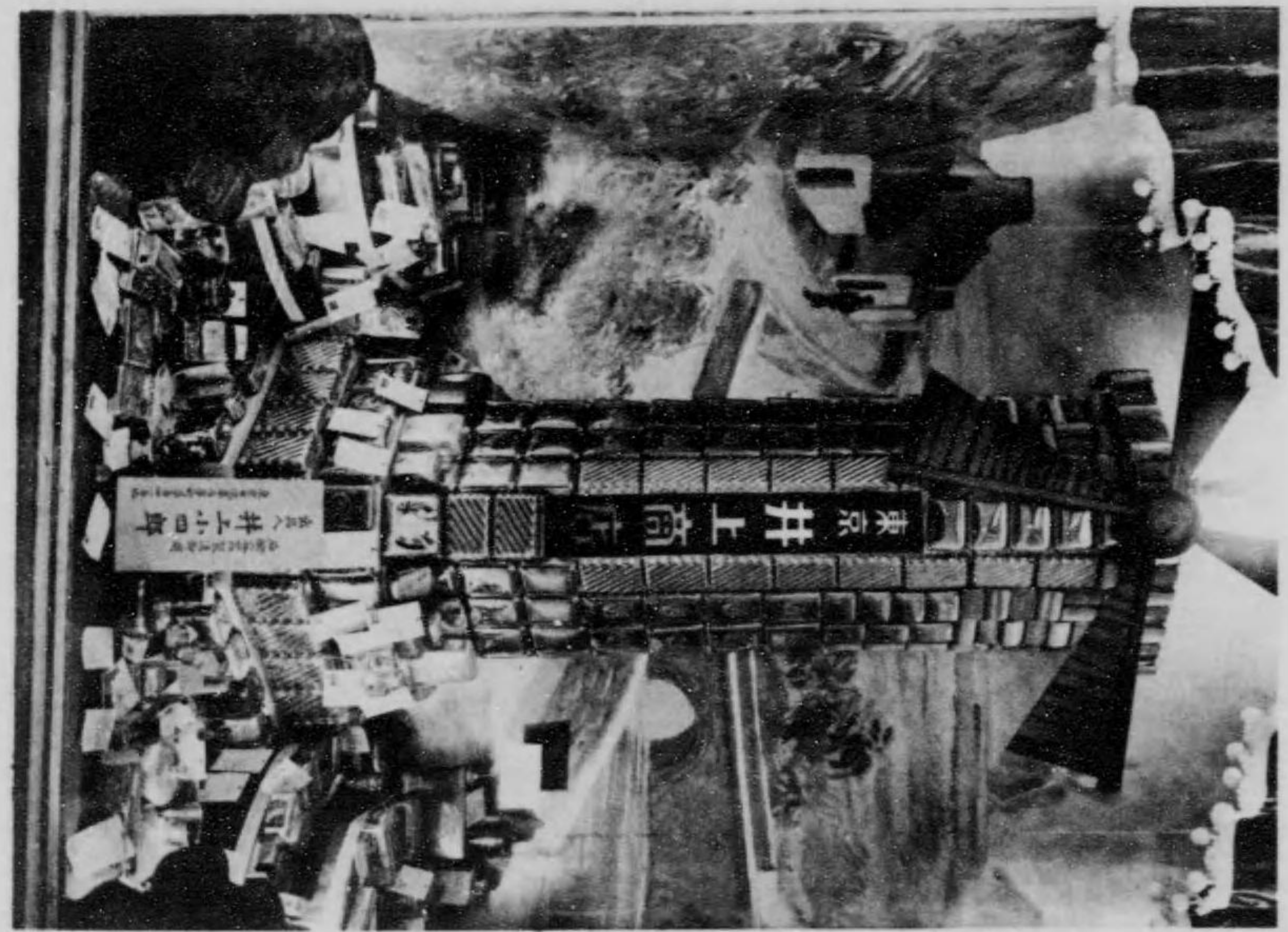
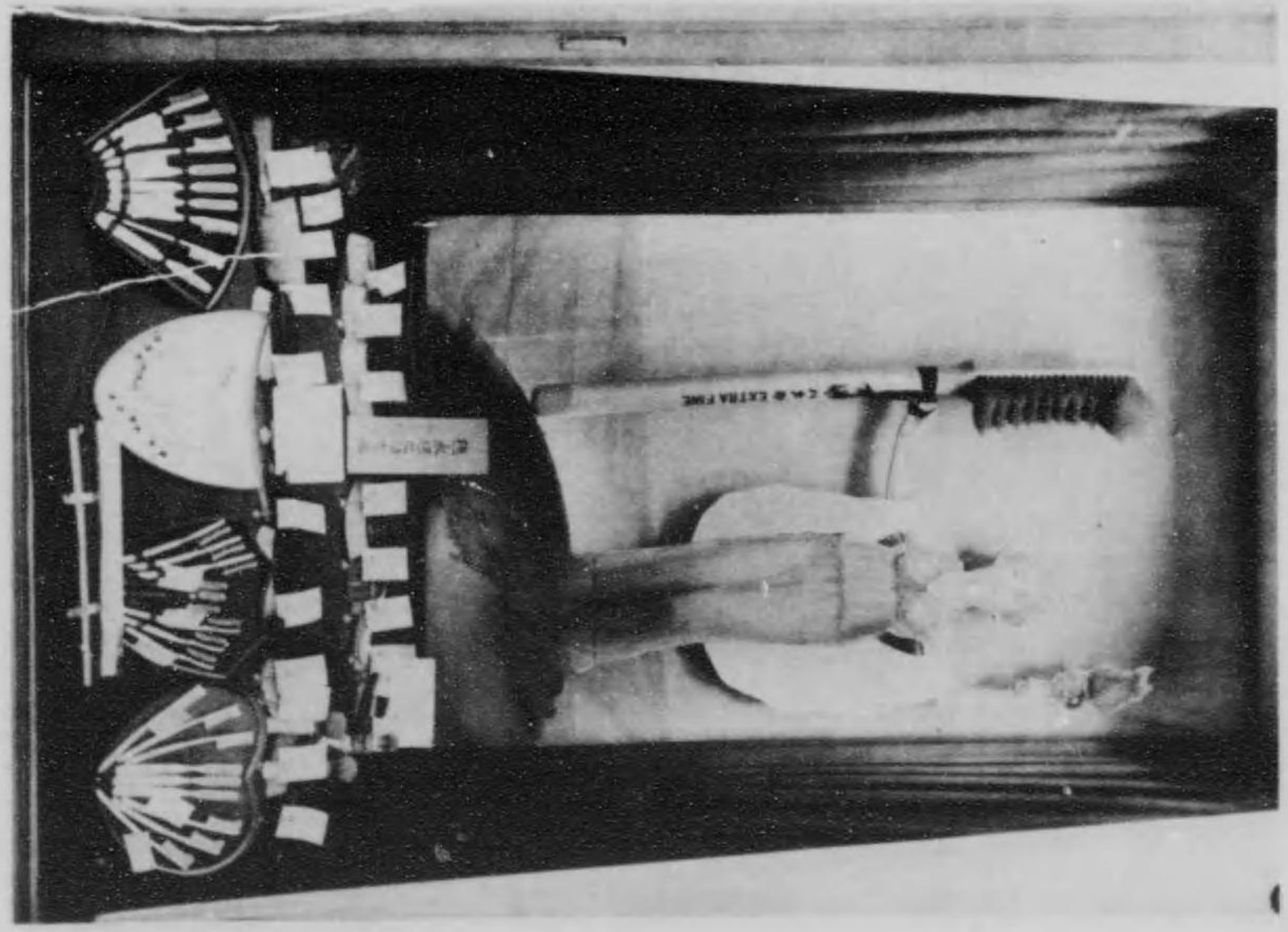
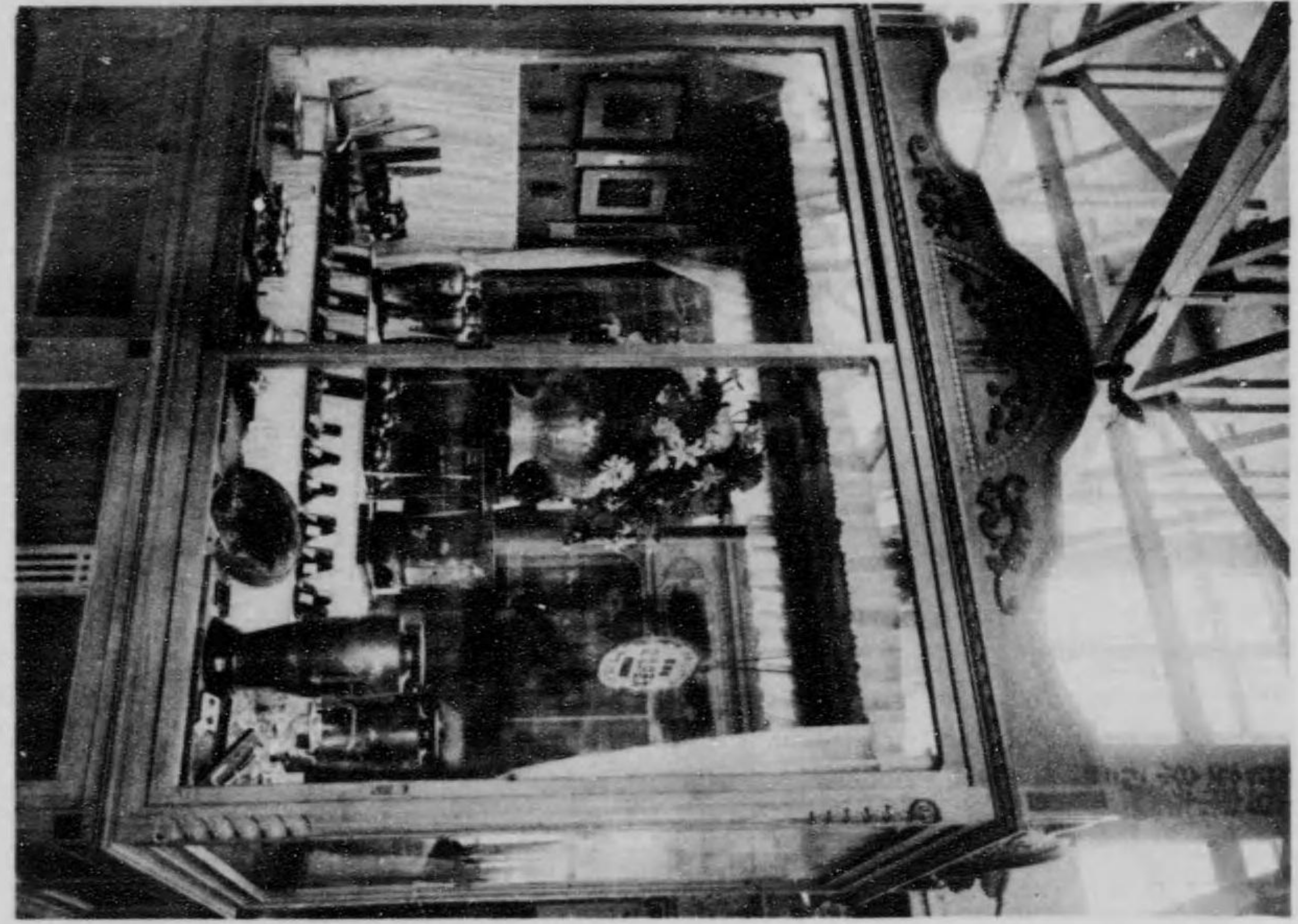
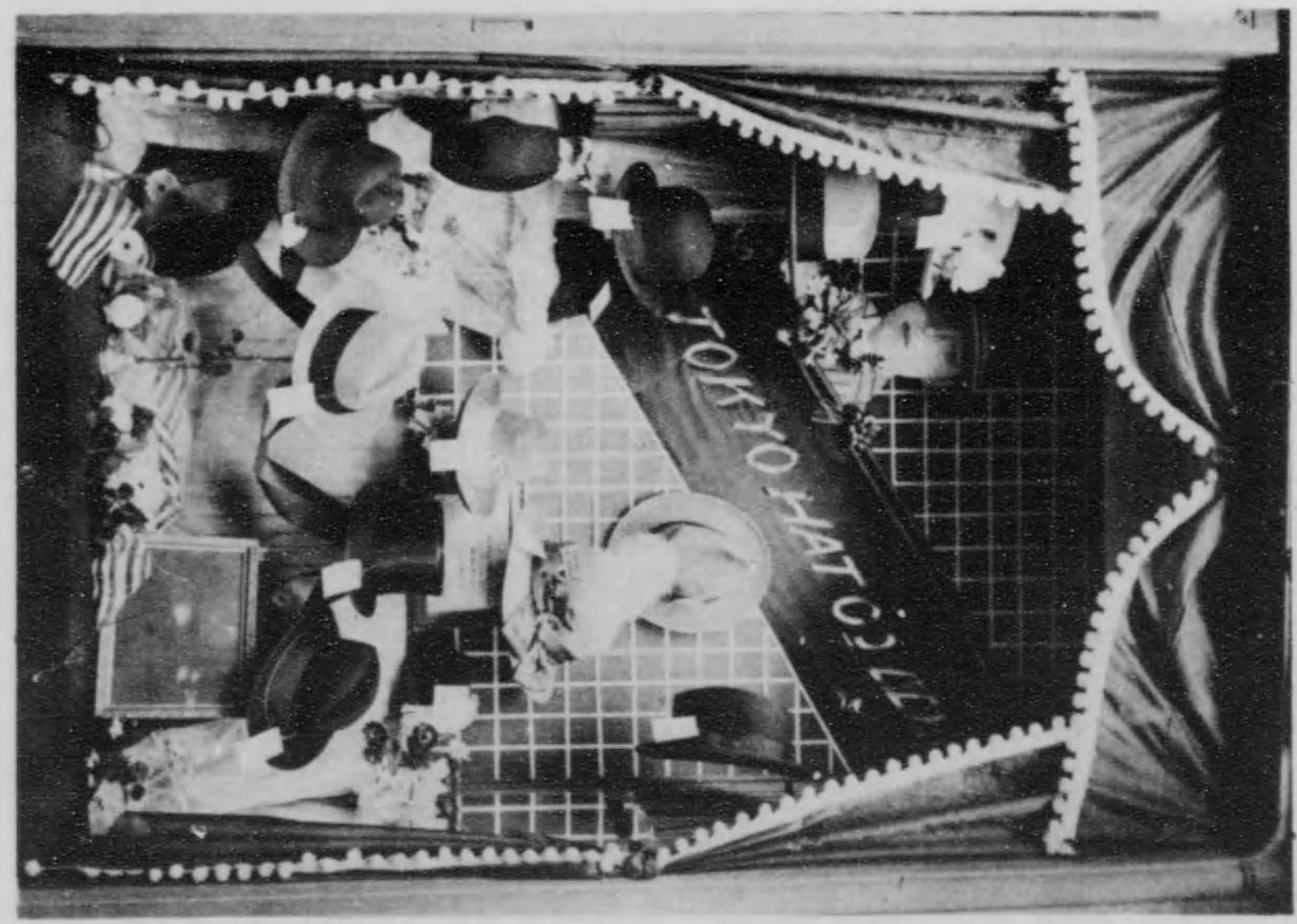

文具館出品

其他一般文具

鉛筆
筆記用各種
圖書用各種
手帖用各種

算盤
商店用各種
學校用各種
攜帶用各種
紀念品贈答用影刻印入

利見合名會社支店
東京市日本橋區大傳馬町貳丁目
電話 函掛 漢花一九三五番
振替 東京 一四五〇番

島崎庄太郎商店
東京市日本橋區大傳馬町貳丁目
電話 漢花二六〇四番
振替 東京 二〇八五〇番
電信 略號 (シマシマ)

優秀
ライナイイングタレット
エシペロー
ノートブック各種



嶺新ナル

東京市日本橋橋町三丁目一番地

資本金
金貳拾五萬圓
出品名
開明墨汁
所在地
芝區三田小山町貳十番地
產額
金八十万圓
用途
小學校習字其外摺墨代用トシテ

販路
日本全國、支那、南洋、布哇、北米加州、臺灣、朝鮮

株式會社 田口商會
東京市芝區三田小山町二十番地
大阪市北區東權現町一三三二
電話 函掛 漢花二四七九番
振替 東京 一八五六二番
田口商會大坂支店
電話 函掛 北四六〇八番

創業以來星霜を閱する事茲に參拾有餘年、其間三郡を始めとして海内諸名家を
屢訪して直接其の高見を窺ひ苦心慘磨の結果は妙技絶倫今や海内第一の好評を
博するに至り毛筆界の權威者を以て許さるゝに至れり。

總發行所 東京 八六四五番

龍虎筆本舖
八住吉雄
東京市京橋區日吉町十七番地
觀海堂

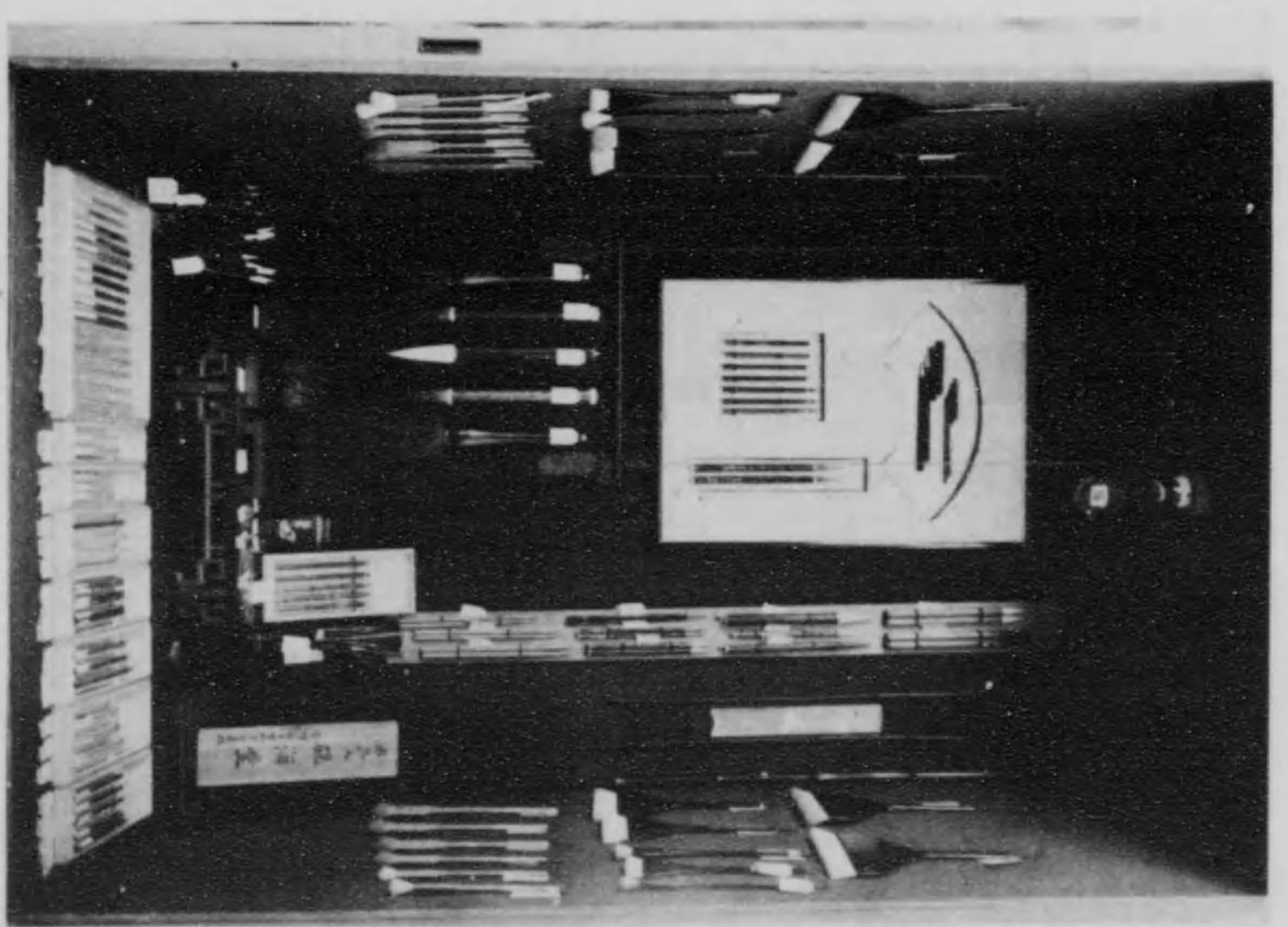
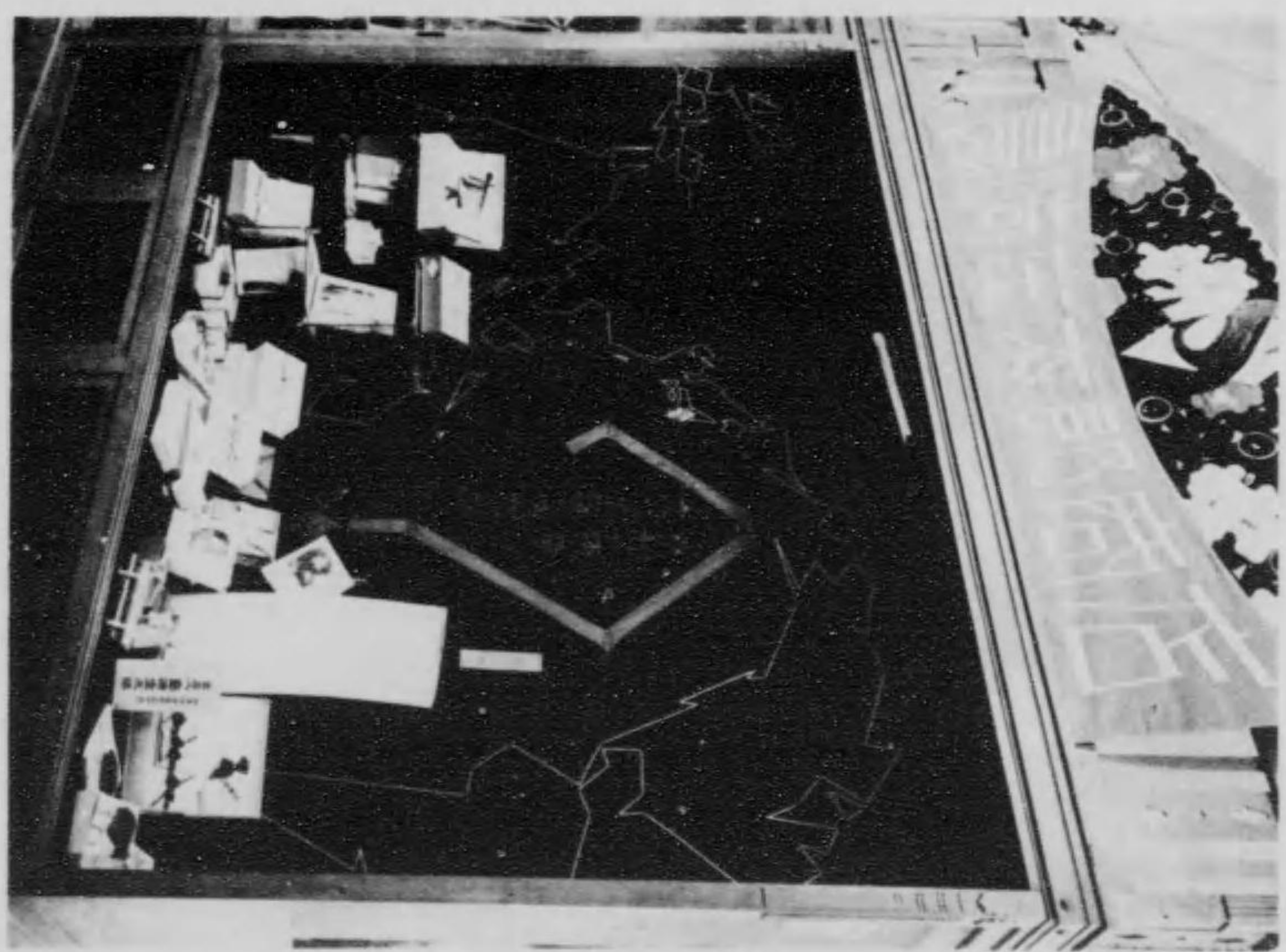
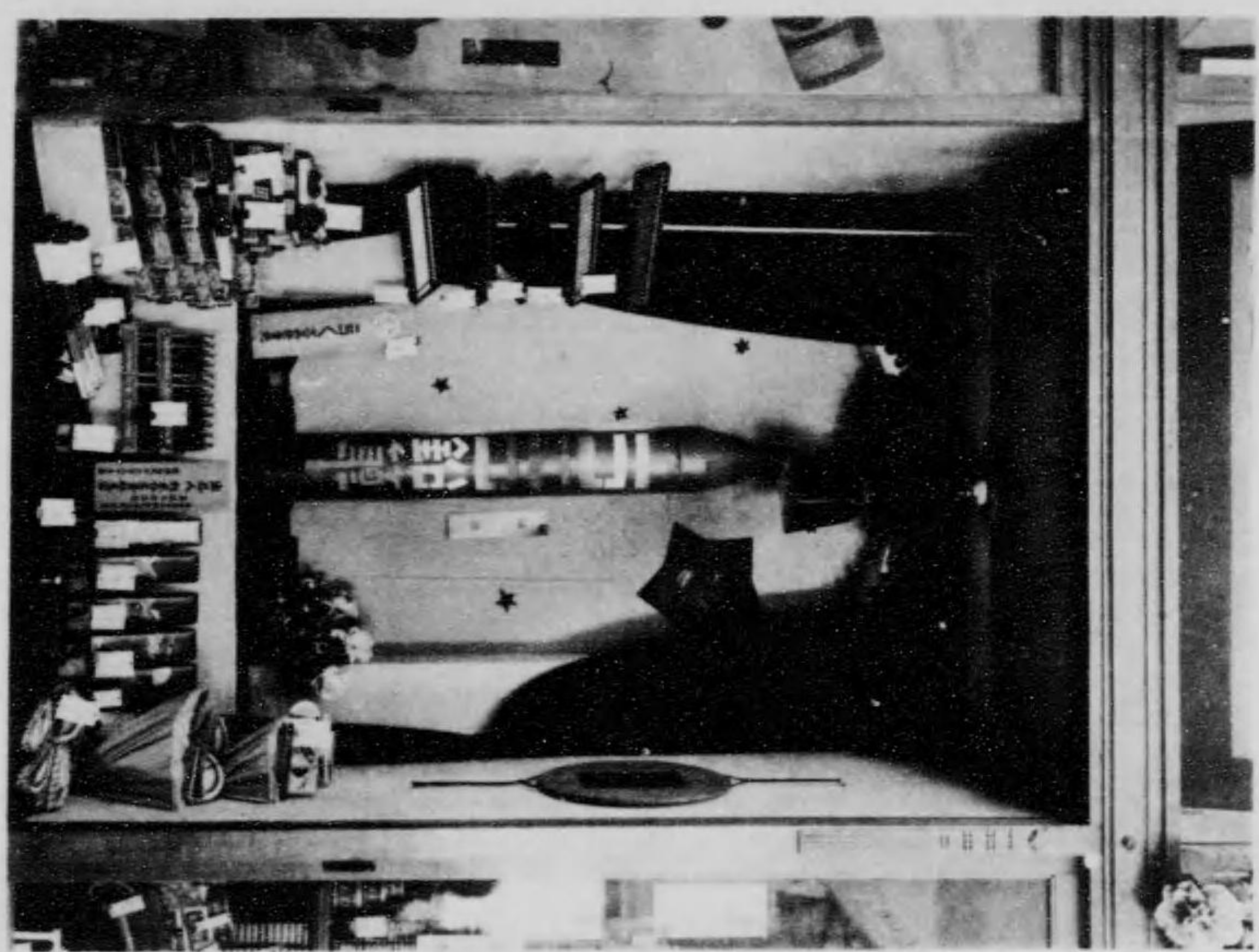

製 作 工 業 館 出 品

美術貴金屬製作一切

長 谷 川 一 清

東京市本所區外手町四十三番地
電話 墨田七三一番

金銀盃茶器花瓶
卷葉人徽章銀器各種製造



高 木 工 場
高 木 新 次 郎

東京市日本橋區馬喰町四丁目十七番地
電話 浪花一五一六番
郵便 東京一〇六九五番

東京市麹町區有樂町三丁目一番地

株式會社 東京岡田膽寫堂

板倉 甚太郎

出品名

板倉膠寫版及同附屬品

用途

陸海軍始め各官衙其他個人に至る迄使用しつゝある輕便印刷器

特徴其他

素人も極めて簡易に使用し得らるゝものにて従來膠寫器中の長を
採り改良に改良を加へ特許を得たるものにして現代輕便印刷器中
の霸王と稱するも敢て過言にあらずと信ず其特徴は現品又は型錄
に付き御承知の上御愛用あらん事を乞ふ

東京市神田區鍛冶町三番地

堀井 膽寫堂 本店

電話 神田 四三三四、三三三四、
四五三三、四五三四、四五三四

支店及出張所

上海、漢口、天津、京城

創 業

明治二十七年七月

總授獲章拜受

大正五年五月八日

平和

記念 東京博覽會に於て斯界の最高賞金牌受領

田 啓 寫 堂
甚 太 郎

ある輕便印刷器
從來啓寫器中の長を
して現代輕便印刷器中
特徵は現品又は型録

堂 本 店
三・四三・四二
五・四二六番

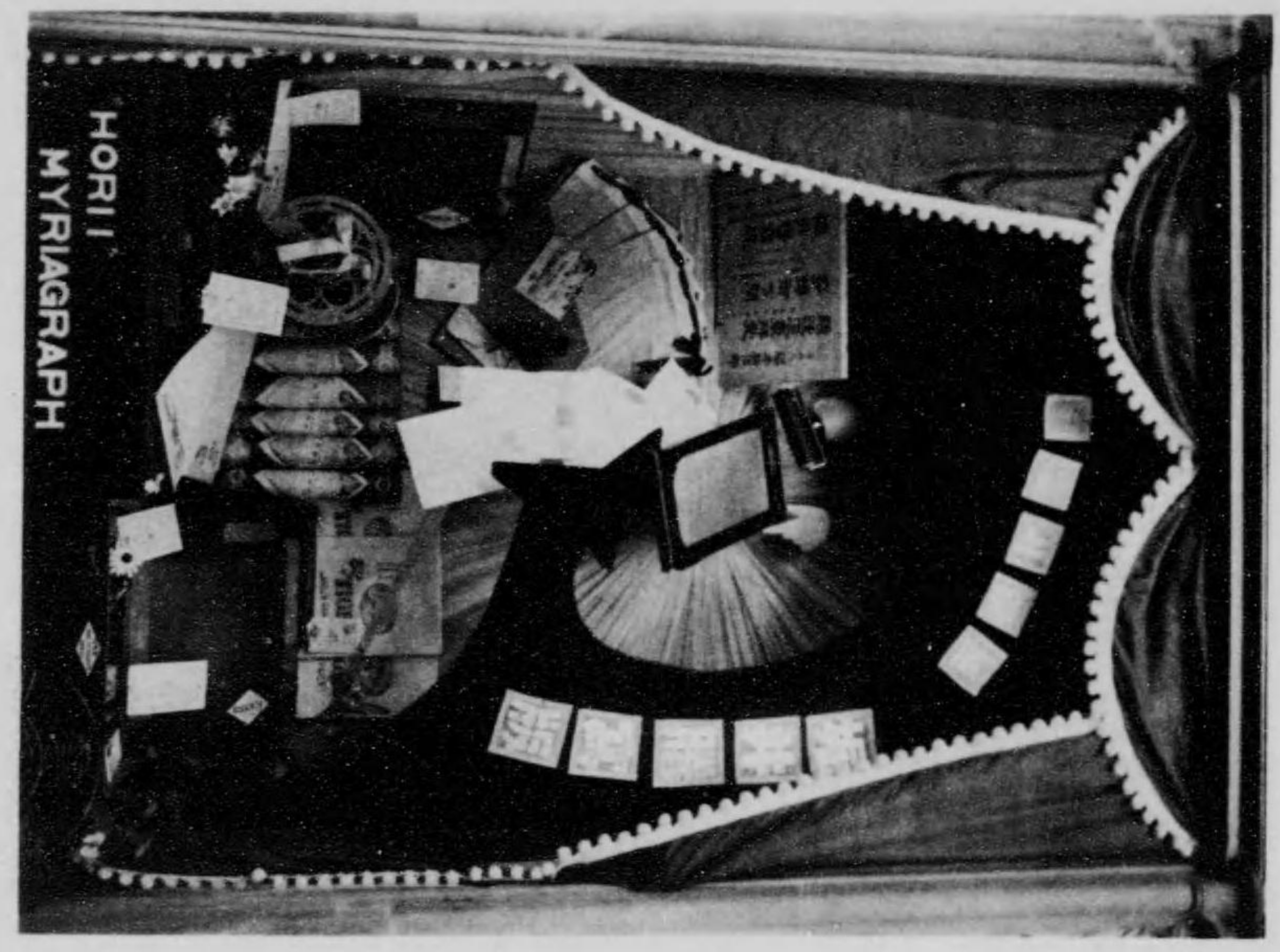
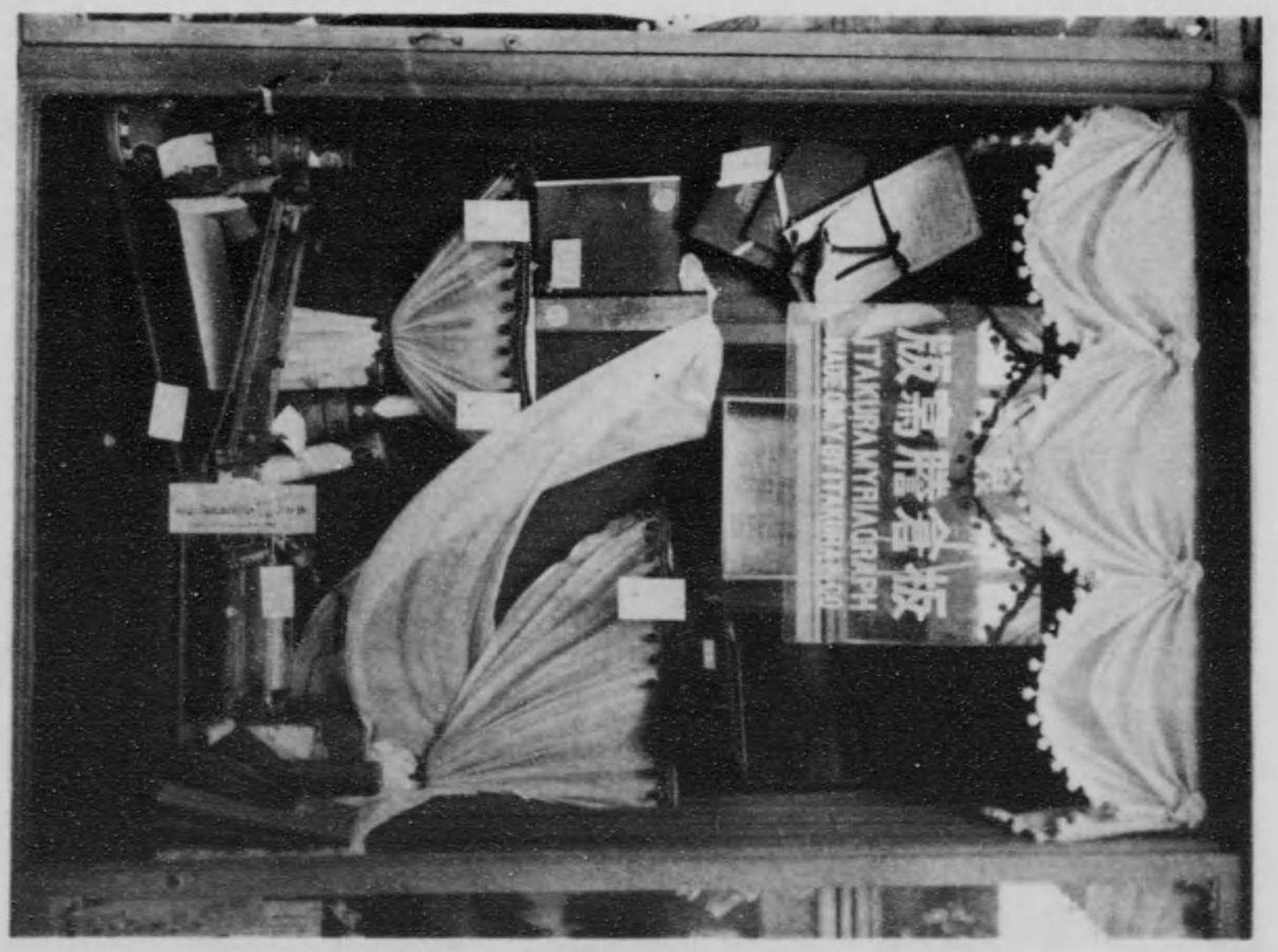
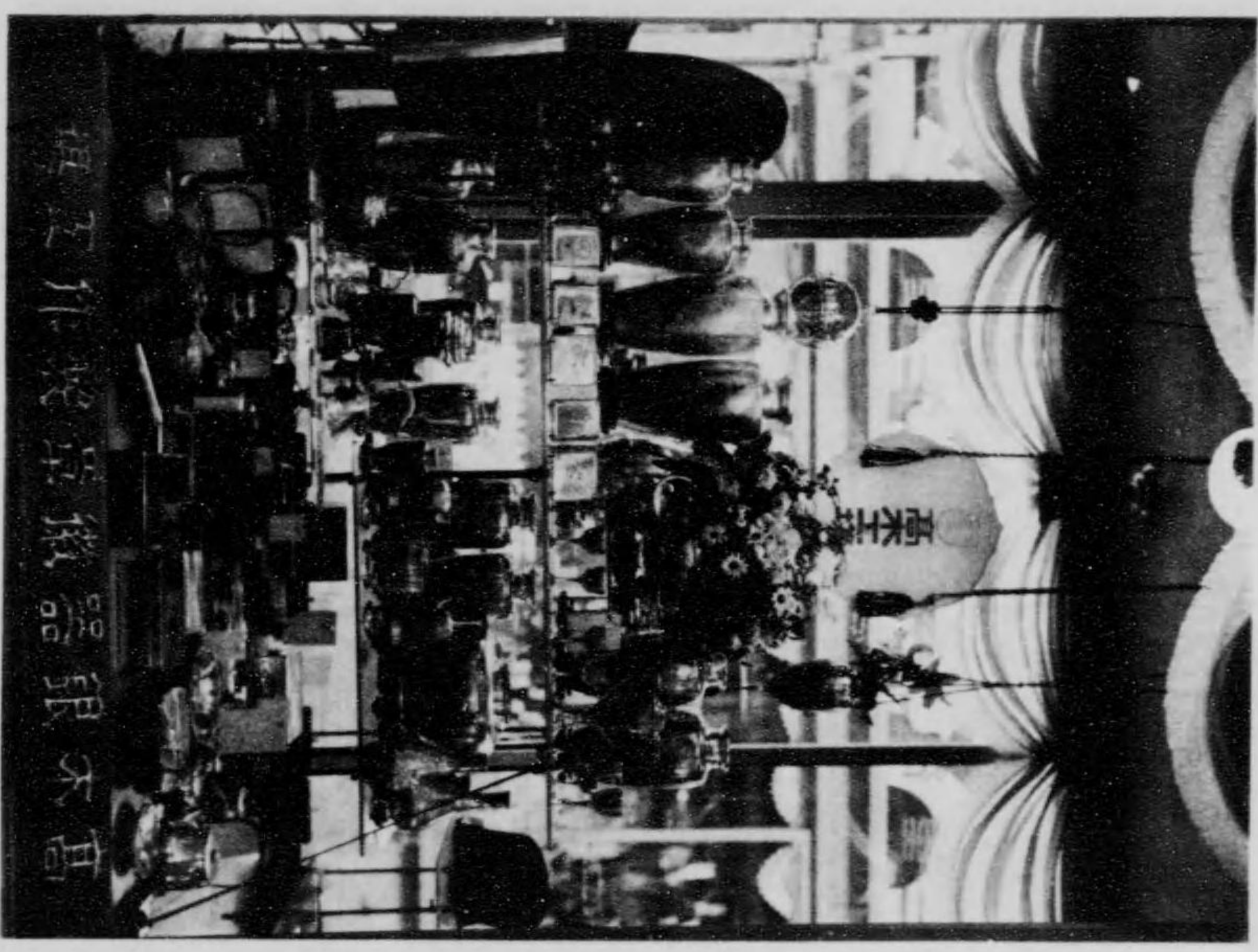
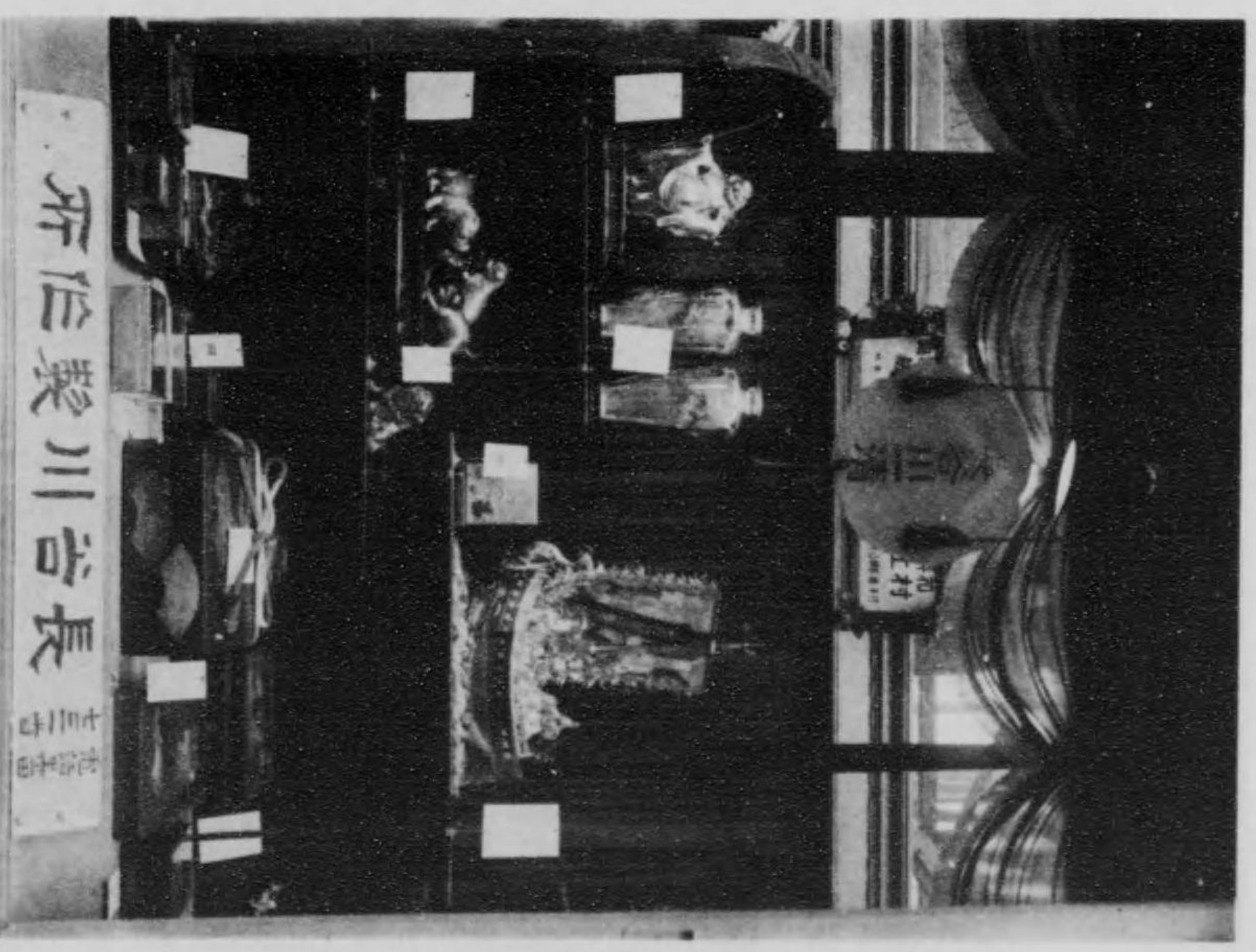

品 出 館 具 文

算盤
 會社銀行用各種
 商店用各種
 學校用各種
 攜帶用各種
 記念品贈答用彫刻印入
鉛筆
 筆記用各種
 圖畫用各種
 手帖用各種
其他一般文具

利見合名會社支店
 東京市日本橋區大傳馬町貳丁目
 電話 國通花一九三五番
 振替東京一四五〇番

島崎庄太郎商店
 東京市日本橋橋町三丁目一番地
 電話 國通花二六〇四番
 振替東京二〇八五〇番
 電信 島崎 (シマザキ)



優 秀
 ライディンググングレット
 エンペロロイグ
 嶺新ナル
 ノートグング各種

資本金 金貳拾五萬圓
出品名 開明墨汁
所在地 芝區三田小山町貳十番地
産額 金八十万圓
用途 小學校習字其外摺墨代用トシテ
販路 日本全國、支那、南洋、布哇、北美加州、臺灣、朝鮮

株式會社 田口商會
 東京市芝區三田小山町二十番地
 電話 國通花二四七八番
 振替東京一八五六二番
 大阪市北區東權現町一三三二
田口商會大坂支店
 電話 國北四六〇八番

龍虎筆本舖
 東京市京橋區日吉町十七番地
 硯海堂
 住 吉 雄
 八
 創業以來星霜を閱する事茲に參拾有餘年、其間三都を始めとして海内諸名家を
 歴訪して直接其の高見を窺ひ苦心慘勝の結果は妙技絶倫今や海内第一の好評を
 博するに至り毛筆界の權威者を以て許さるゝに至れり。

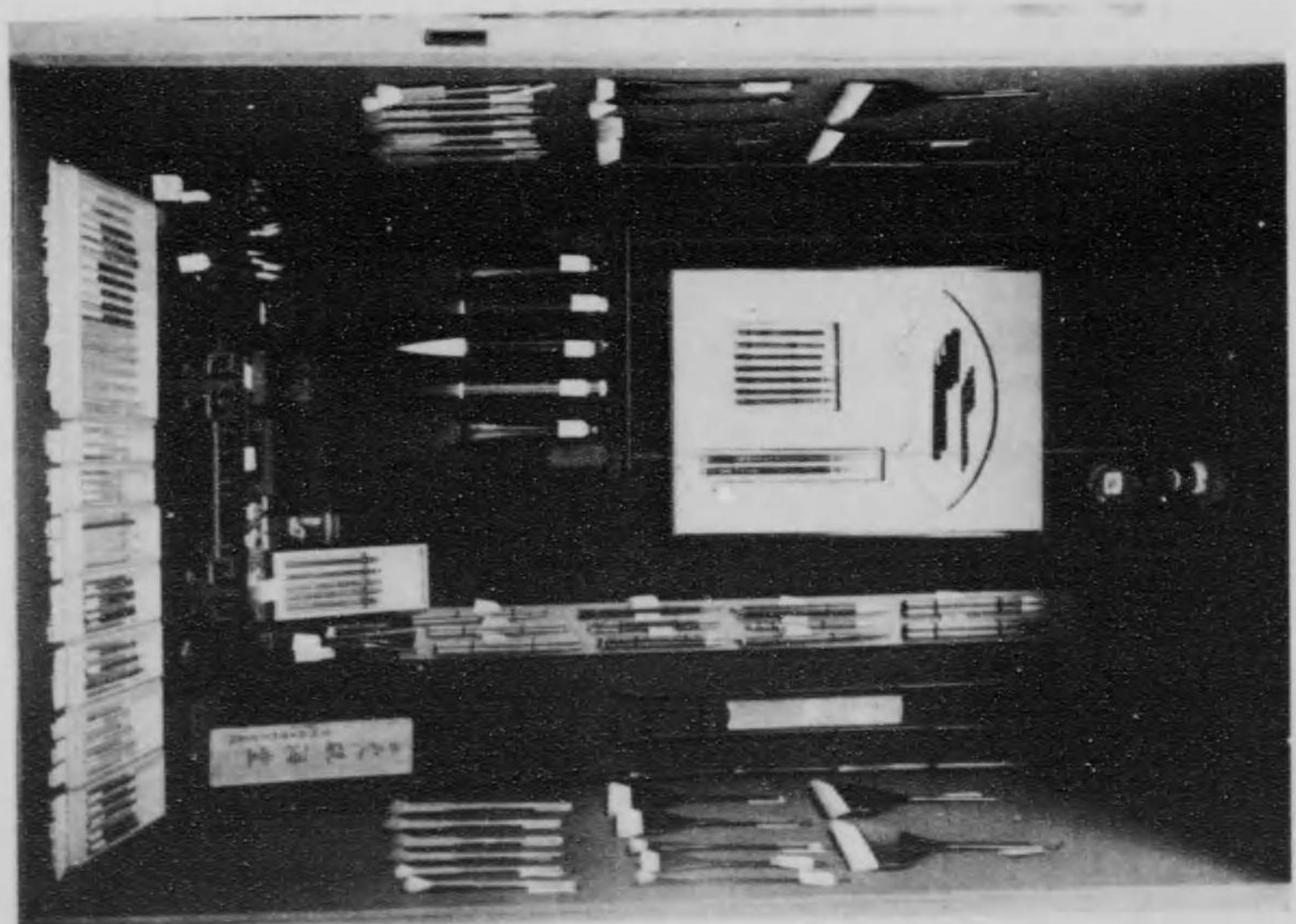
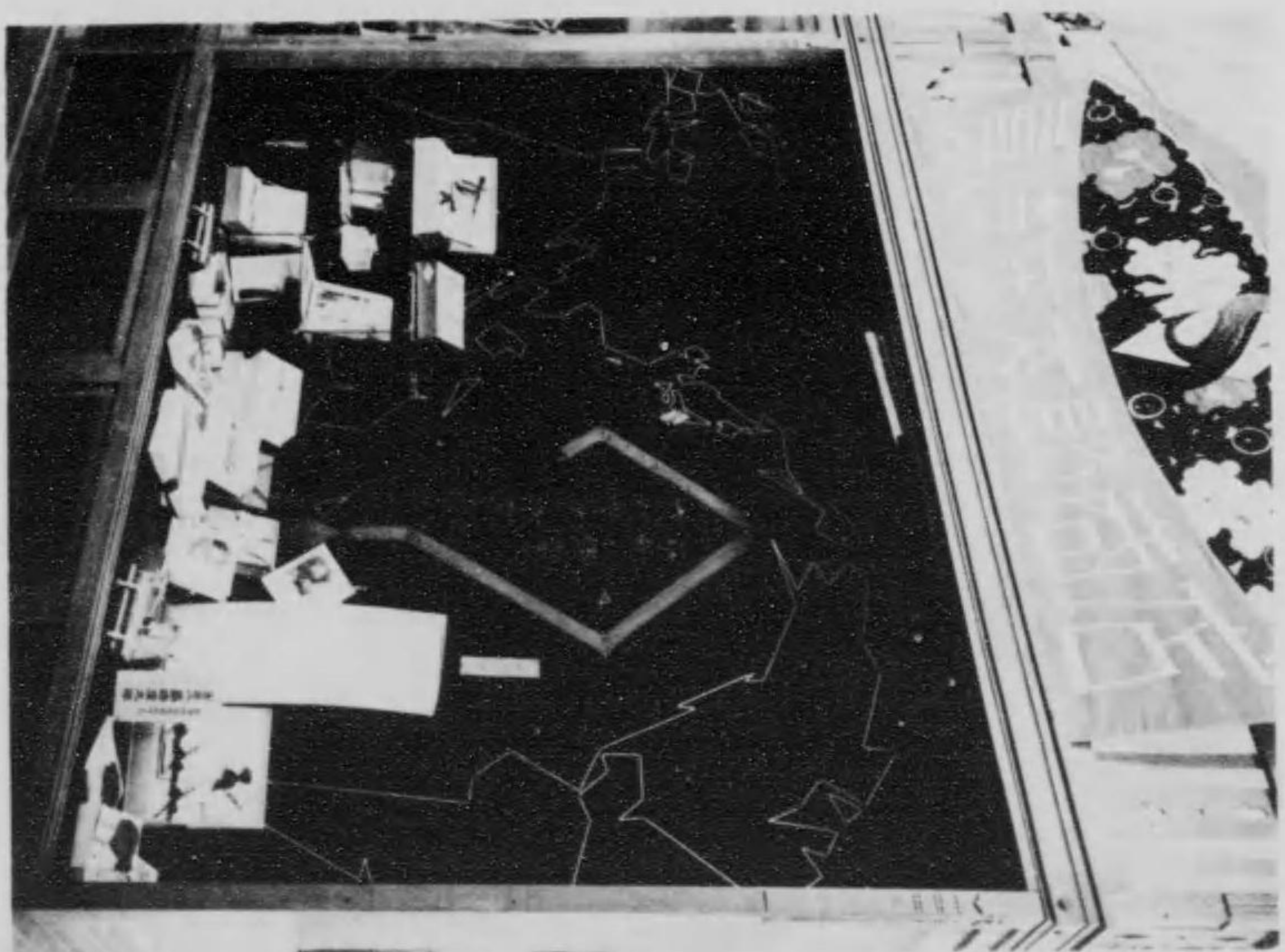
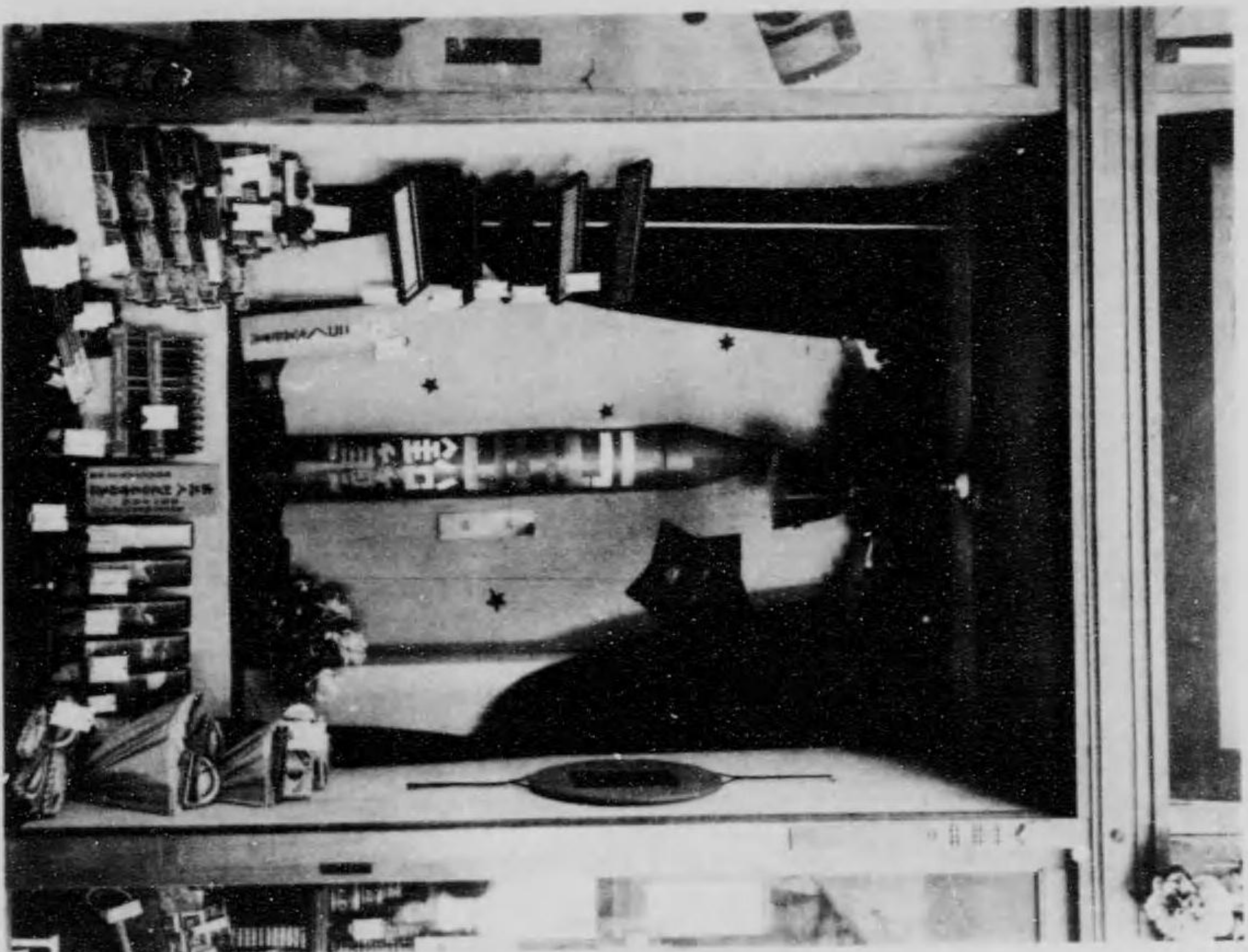
總店 口座東京八六四五番



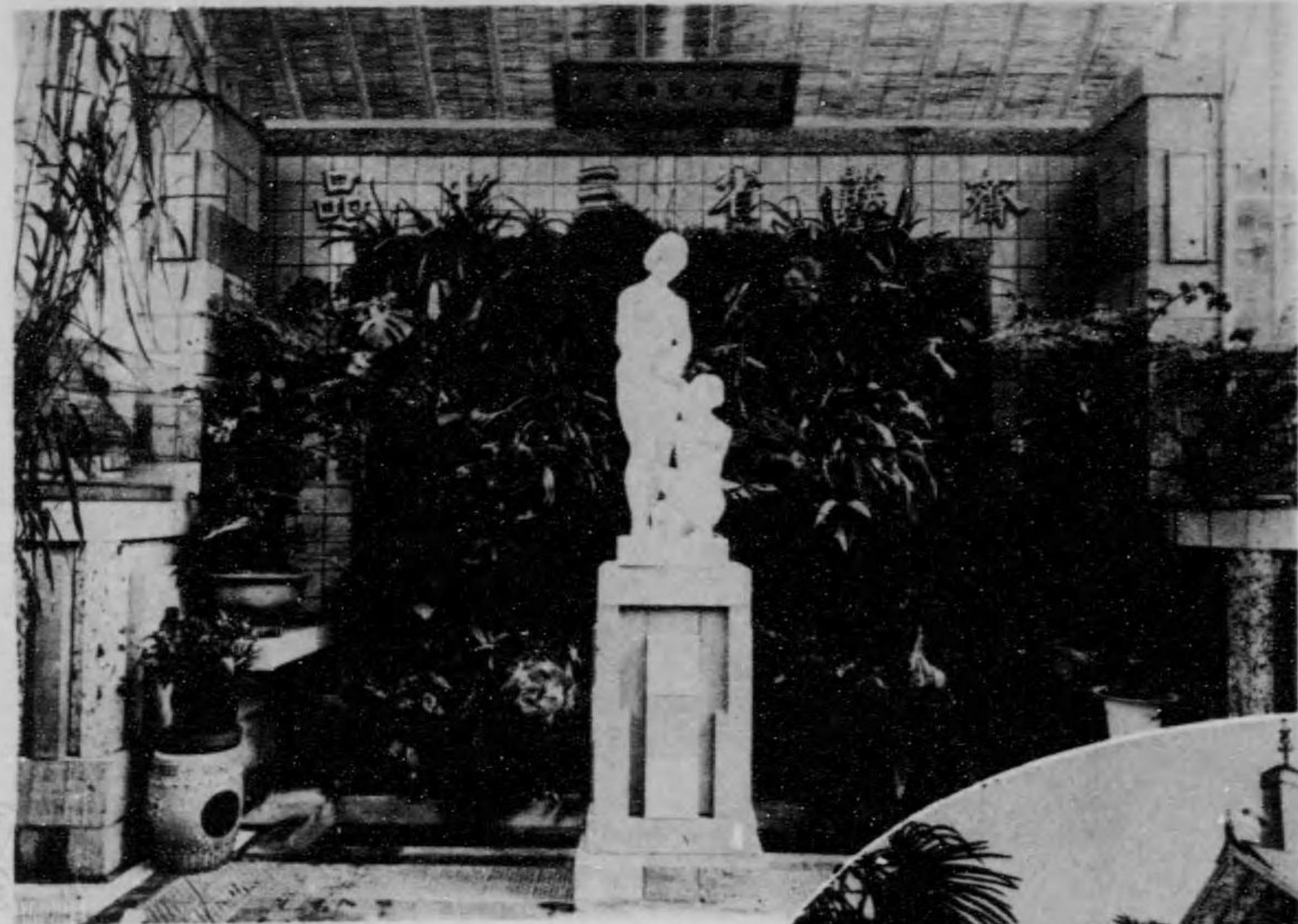

(二其) 室 温

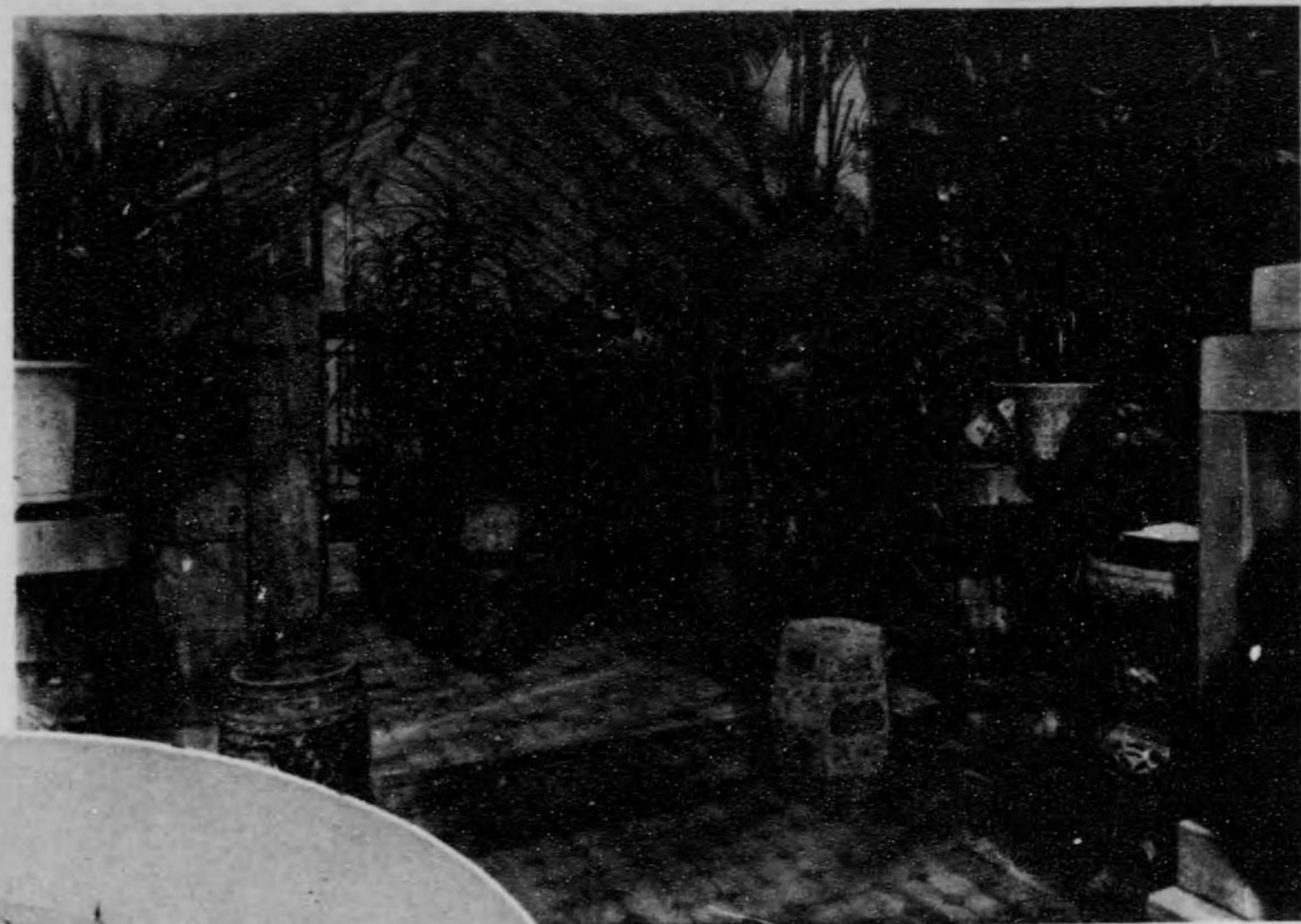

(一其) 室 温

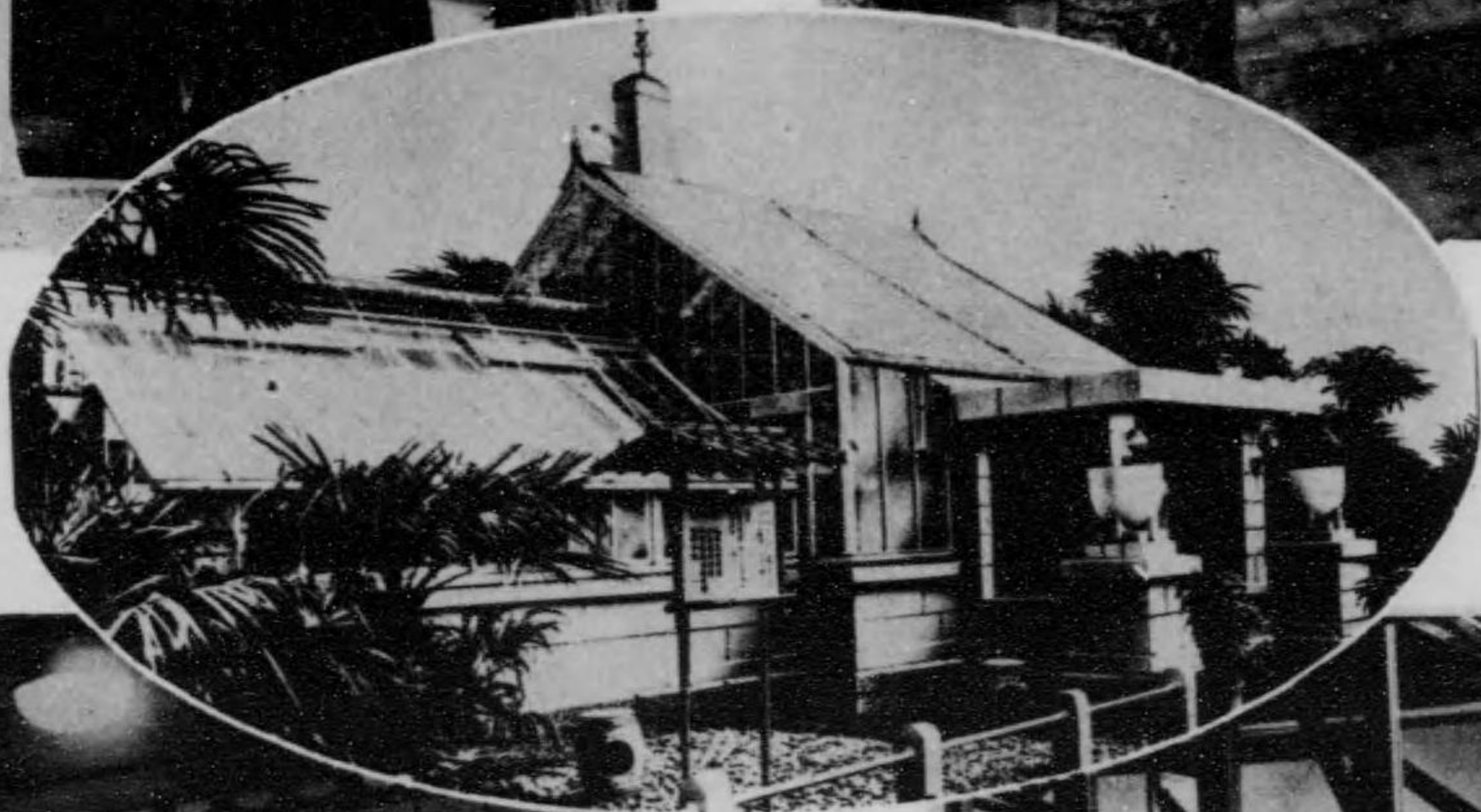

温室全景
外國館出品化粧室、風呂場、便器

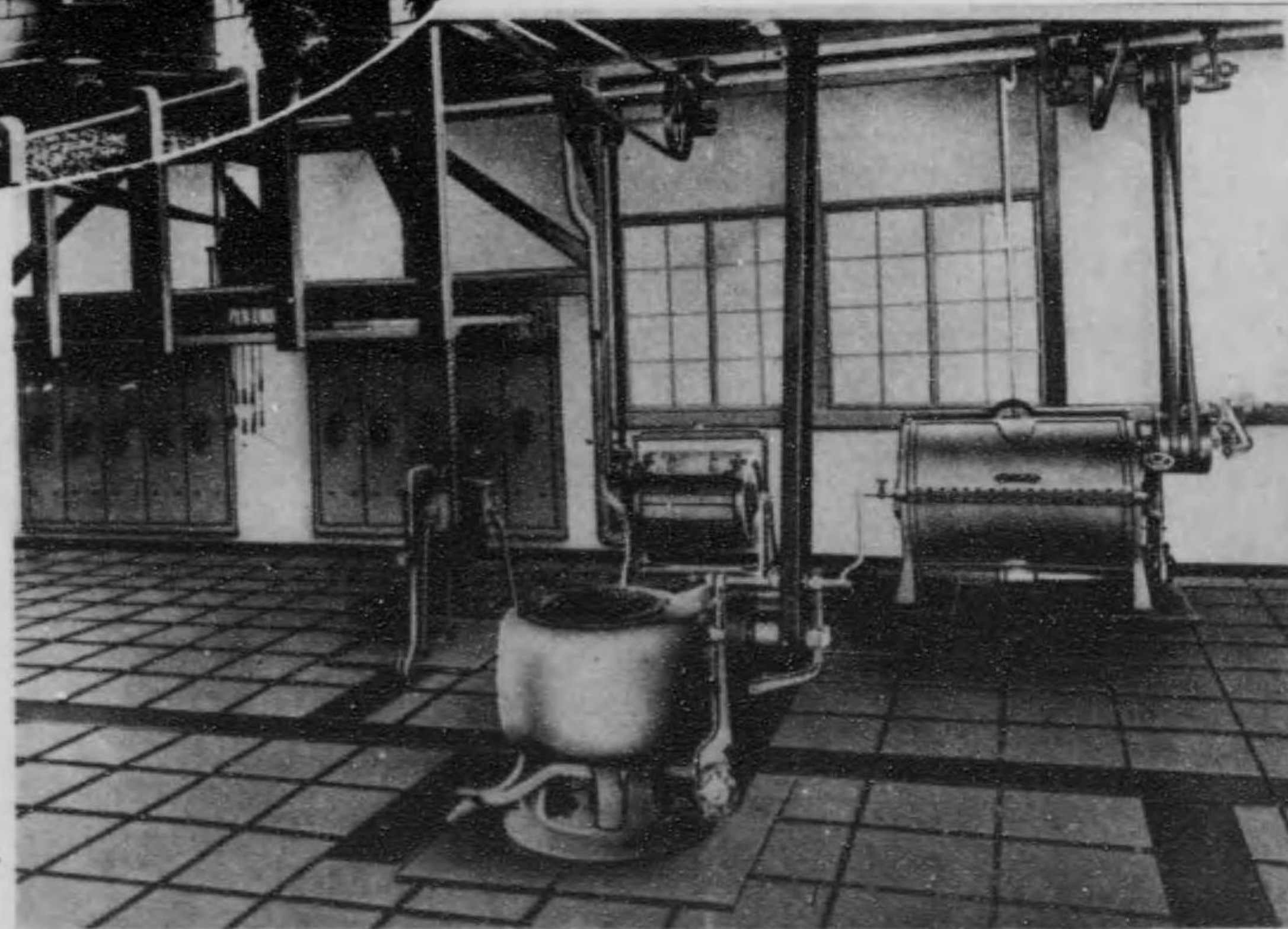

(一其) 品出所務事三省藤齋 用御省内宮

地番八十町根北區橋京市京東

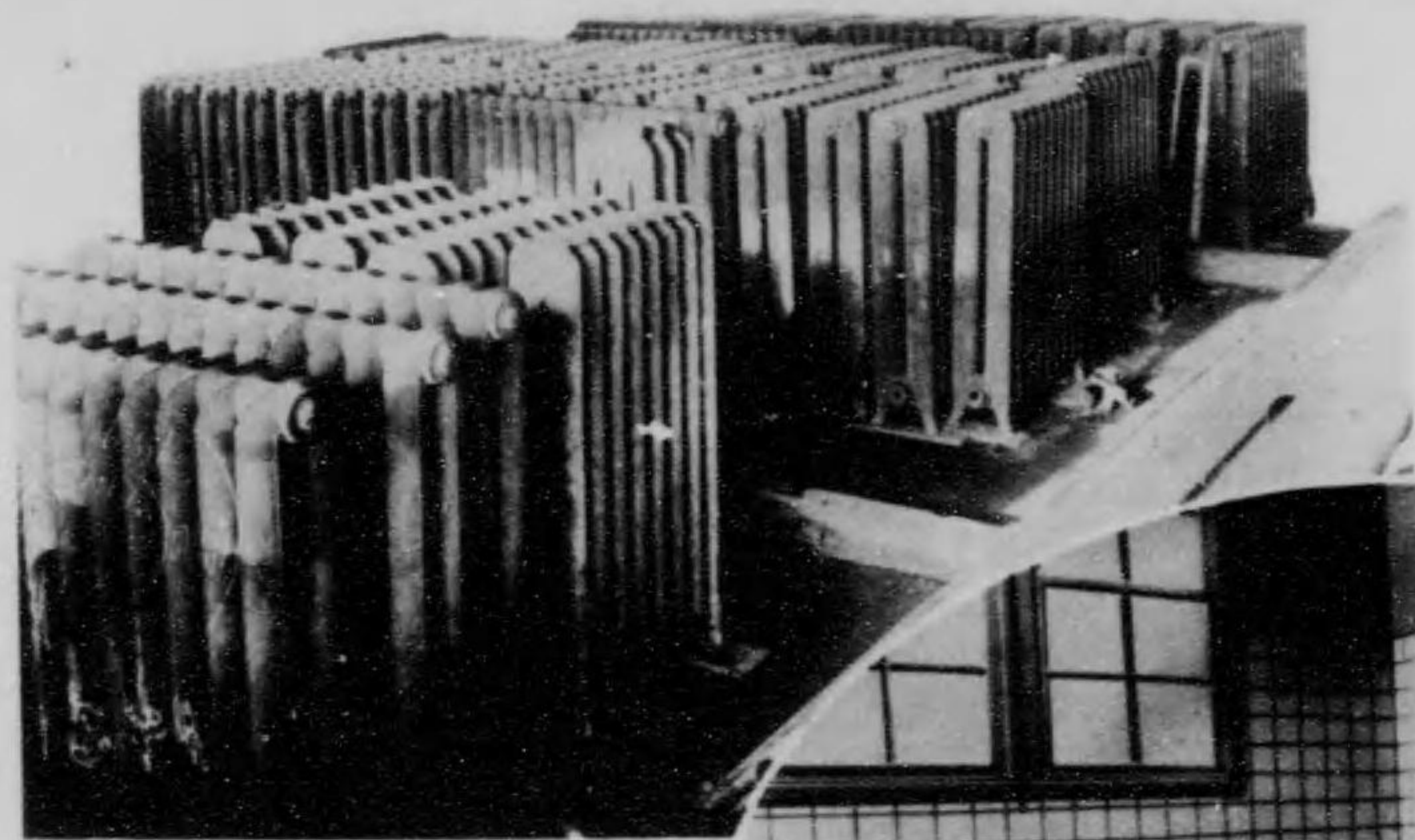

ターエダラ

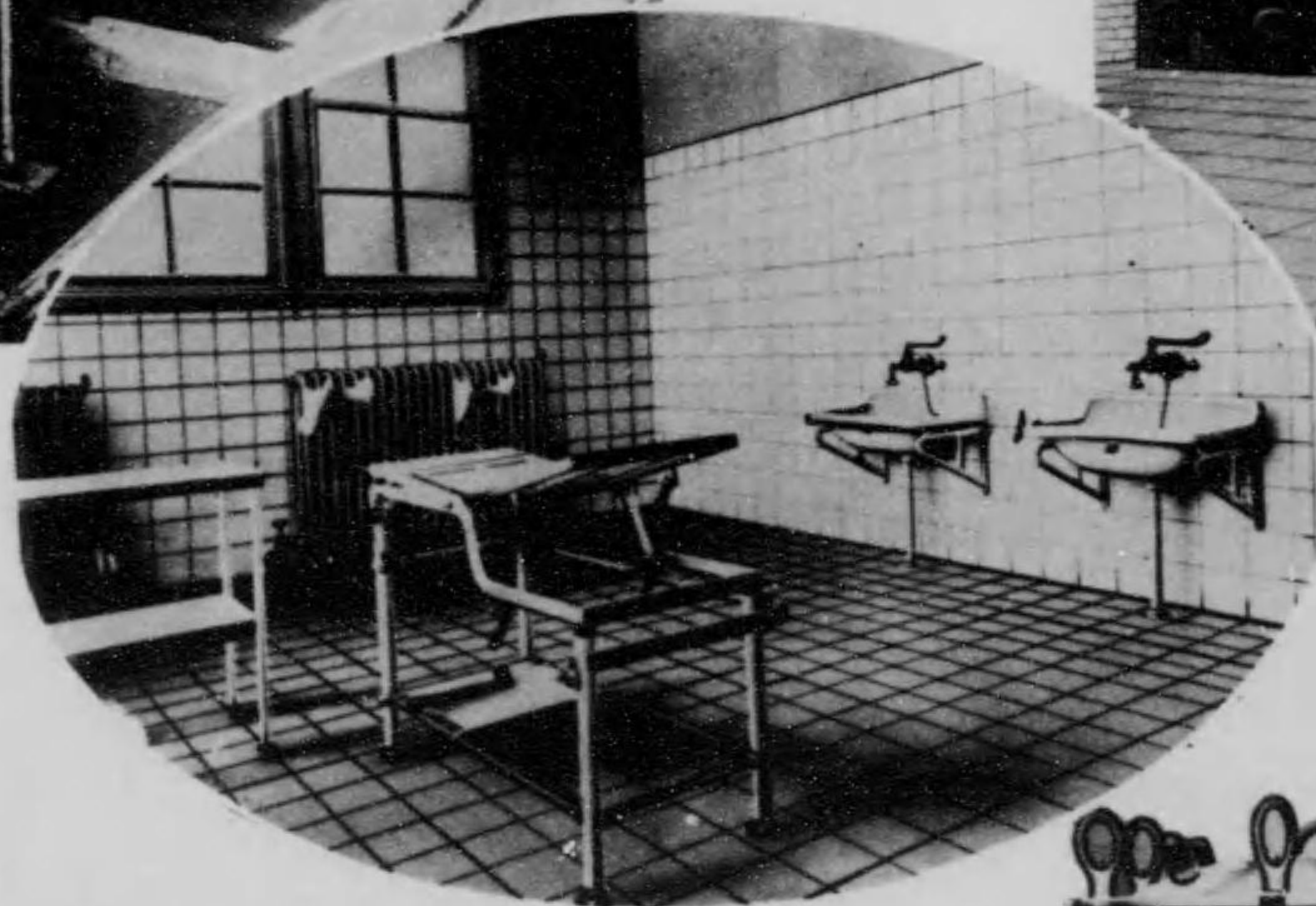

室術手

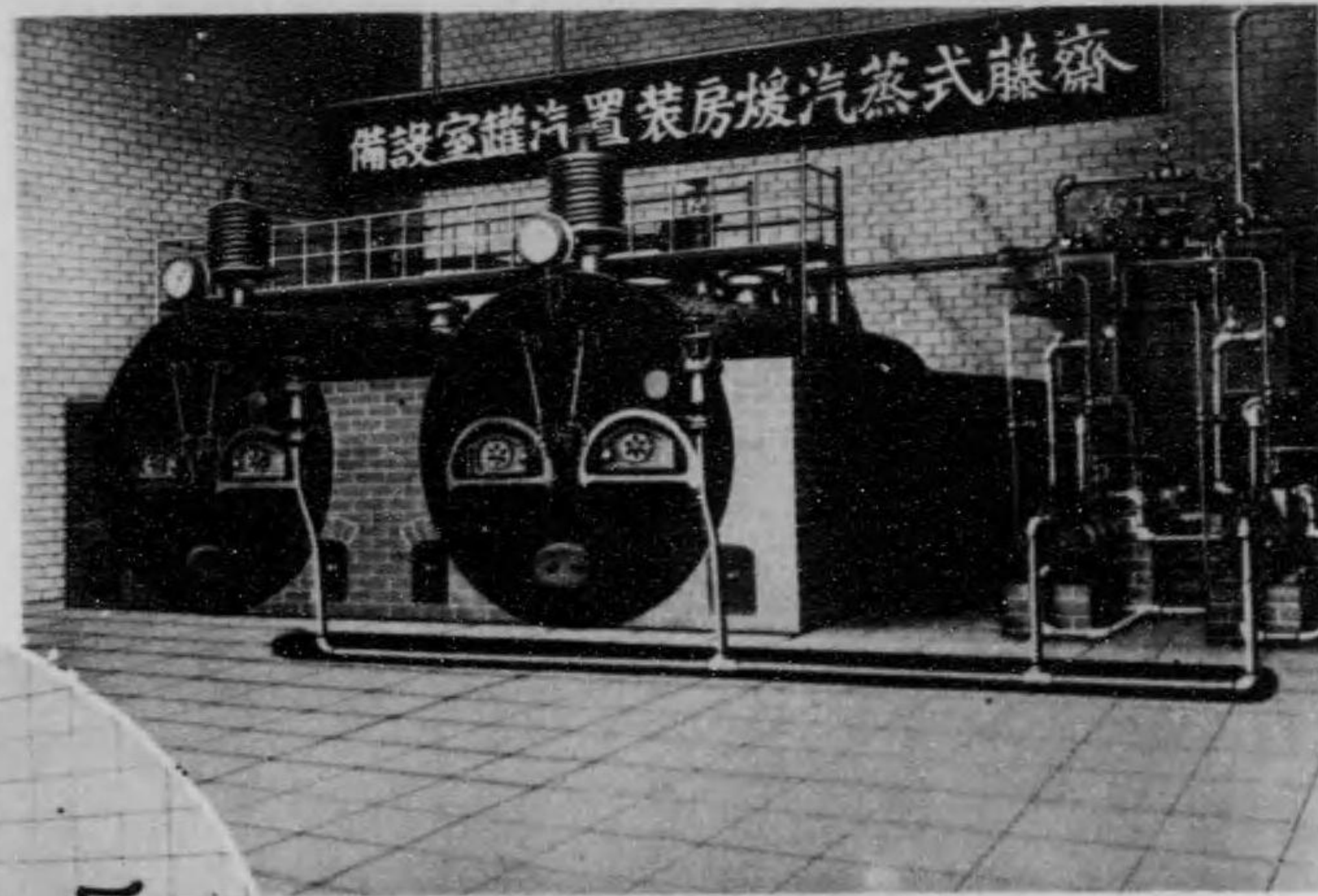

備設室罐汽置装房煖汽蒸式藤齋

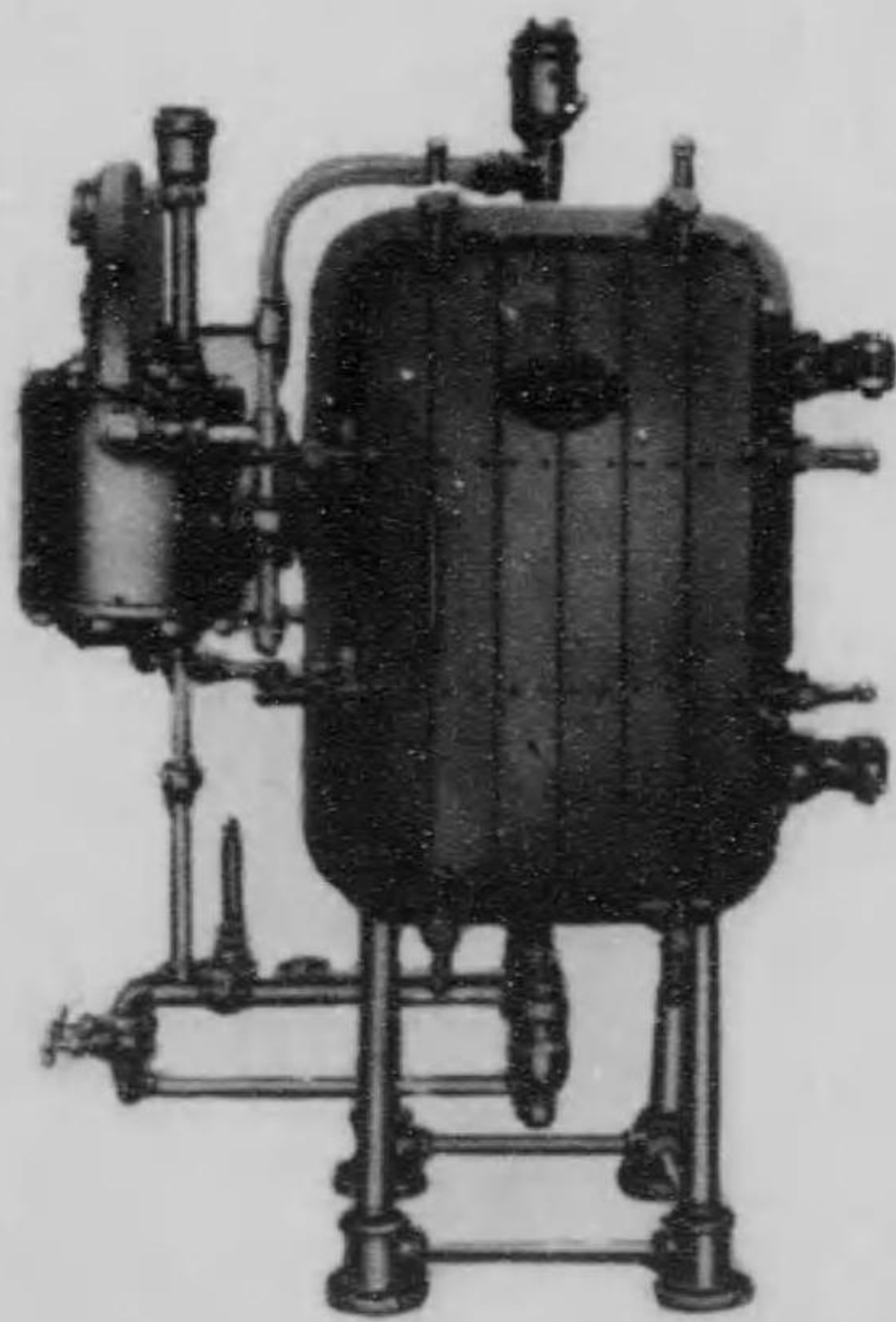

器毒消ゼーガ

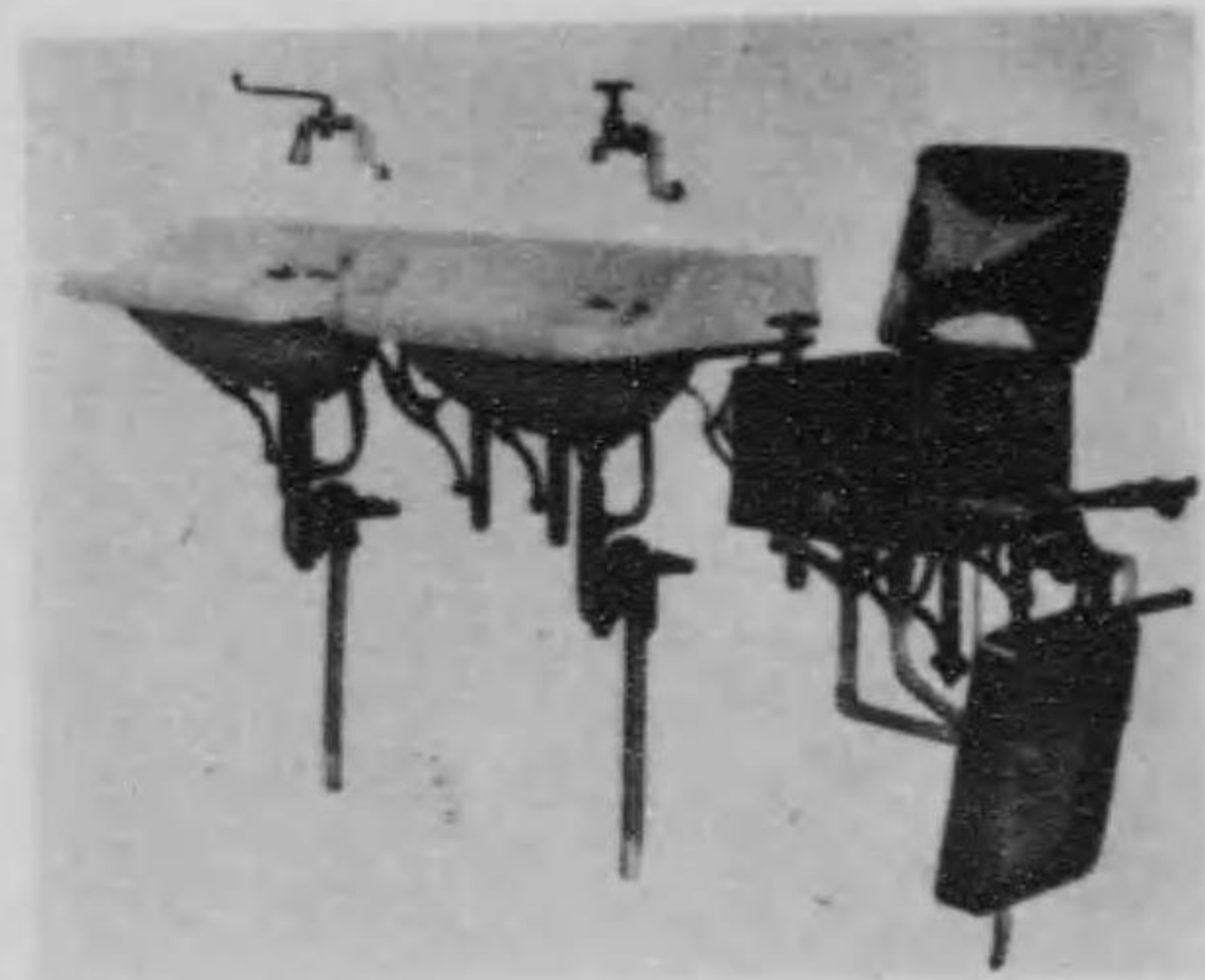

置装洗手器菌滅械器

(其二) 品出所務事三省藤齋 用御省内宮

地番八十町信北區橋京市京東

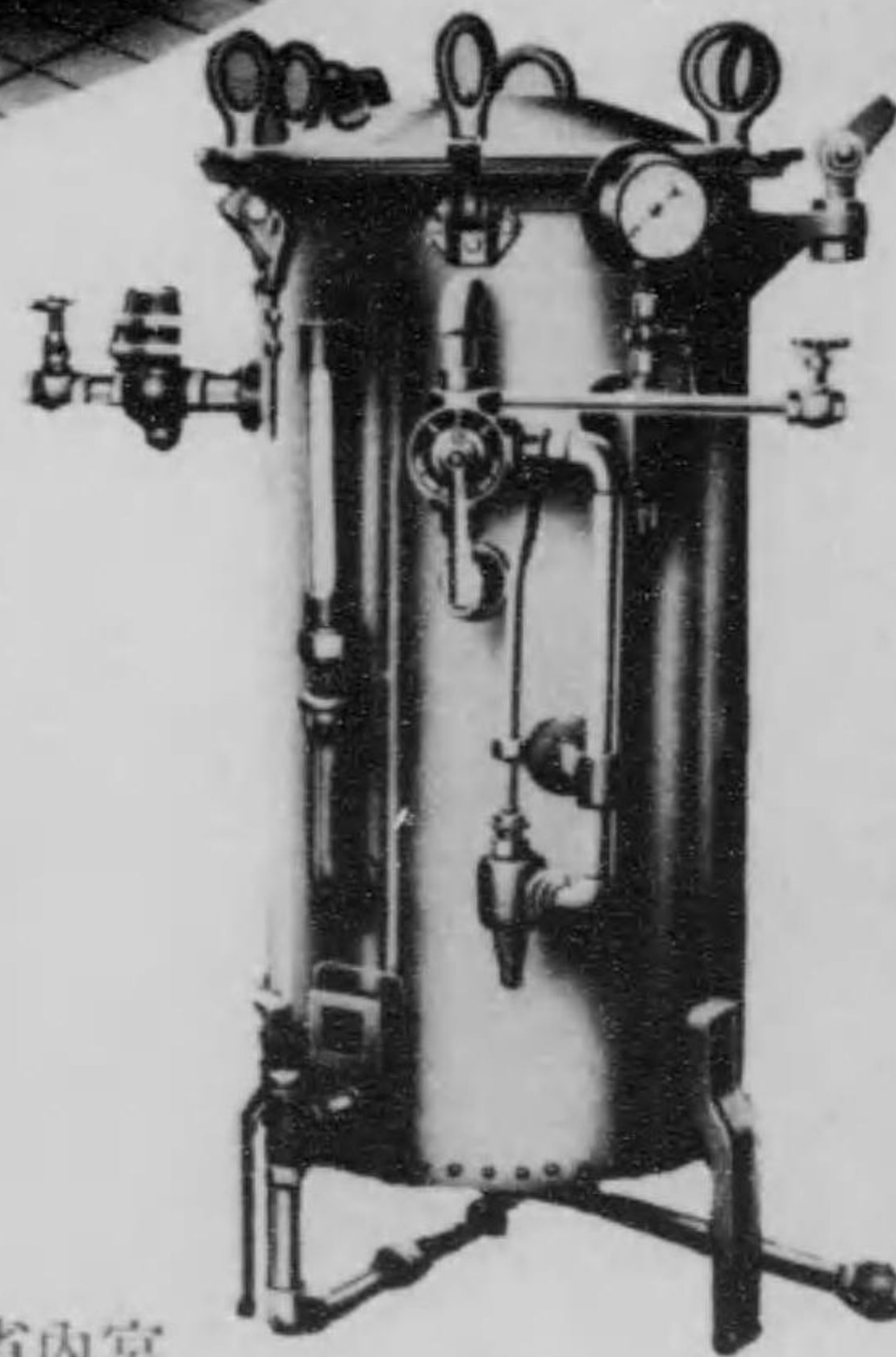

器毒消ゼーガ

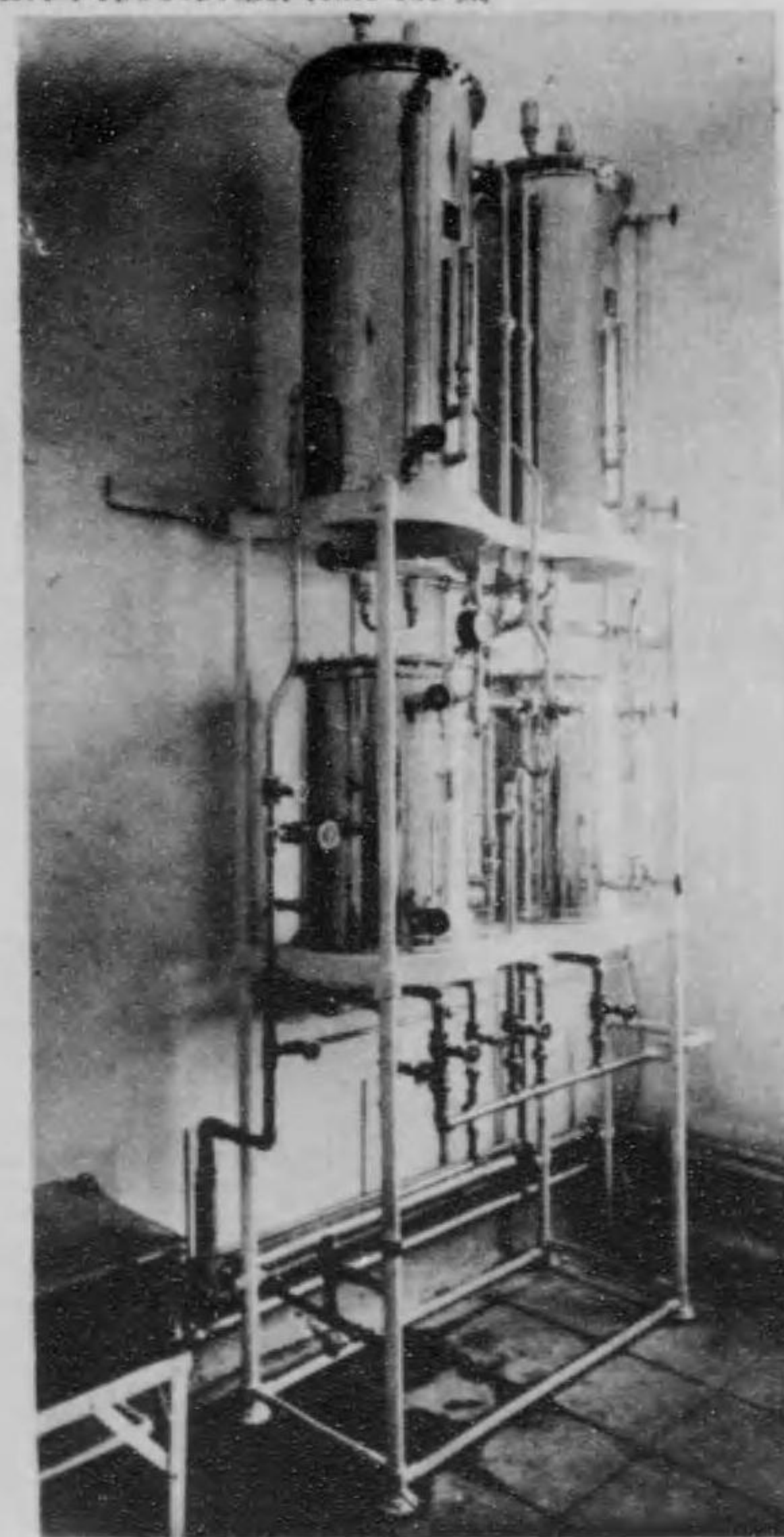

器造製水毒消

最新大場式理髮用機械椅子製作發賣元

大場新太郎商店

東京市淺草區光月町壹番地

解説書

弊店出品之理髮用椅子ハ油ポンプノ裝置ニヨリ只一

本ノハンドルの機軸ニヨリテ昇降ヲ自由ニナシ尙又

廻轉旋起ノ調節ヲ圖リ得ル最新式ノ機械ヲ使用シテ

ルタメ技術上甚簡便ニシテ掛心地良ク町際優美高尚

且價額モ至テ廉ナルガタメ現今高等理髮館用トシテ

非常ナル好評ヲ博シテ、アル物ナリ。

營業所 東京市日本橋區葺屋町一番地(電話一五二八番)
器具工場 東京市赤坂區傳馬町一丁目二番地(電話七〇八二番)

川尻商會 川尻政次郎

營業課目 浴室、臺所設計工事請負、川尻式瓦斯風呂釜同石炭釜、化粧煤売各種衛生水道工事一式
特出品名 浴室ノ模型ト「エー」式瓦斯釜、川尻式瓦斯加減器

本商會ハ風ニ生活改善ノ急先鋒ヲ以テ自任シ殊ニ浴室臺所ノ設計工事ハ文化的ニシテ和洋兩式共ニ代表的ニシテ最モ理想ナリトノ好評ヲ博シテ、アリ尙川尻式「エー」式瓦斯釜ハ永年研究ニ研究ヲ重ネテ發明明セル苦心ノ結晶ニシテ發賣以來需要者ヨリハ「安全」「經濟」「便利」トノ讚辭ヲ得亦各專門博士ヨリハ完全無缺ナリトノ賞讃ヲ受テ各博覽會ヨリハ名譽實牌ヲ受領シ事ニ平和博覽會ニテハ無密查ニテ名譽優狀ヲ得タルハ川尻式瓦斯釜ノ誇リニシテ東京大阪瓦斯會社ヨリハ有効證明ヲ出シテ是レニ實書セル權威アル温水器ニシテ瓦斯會社ヨリハ僅カニ二十五分ニテ沸キ上リ瓦斯代六錢ニテ足レリ又瓦斯燃氣加減器ハ浴中ニアリテ年々ハンドルの以テ各自好ムル温度ニ自在ニ加減シ得ル最新式ノ發明品ナリ
本釜ハ東京三越吳服店、大阪瓦斯會社及市内有名ナル風呂店ニテ販賣ス

柱式暖房器 株式會社 齋藤製作所
東京府在原郡大井町五四三

社長 齋藤 一

金牌受領於平和記念東京博覽會

東京府下瀧ノ川町川端四十八四十九番地

大日本人造大理石株式會社

電話小石川一九八二番

人造大理石說明書(大日本人造大理石株式會社特製)

本寫眞ハ弊社特製ノ人造大理石ヲ以テ加工セル洋式建築物ノ一例ヲ示スモノニシテ本博覽會館建築館ニ於ケル屈指ノ出品物トシテ專門大家ヲ初メ一般觀覽者ノ間ニ多大ノ好評ヲ博スルノ光榮ヲ有ス其用途ハ此種建築物ニ於テ天井板、床板、柱營業臺ノ全部ニ之ヲ利用シテ頗ル美術的ニ且又經濟的ニ最モ優良ナル建築材タルノ實例ヲ示シ其他室內外裝飾壁腰羽目ストロー前飾リ窓柵欄于階段圓角柱營業臺飾リ窓數石浴室一式則其他門柱等ニ又器具其他ノ物品トシテハ圓角桌子各種臺石板電氣絕緣盤等尙色彩ニ至テハ内外國產數十種ノ天然大理石模樣ヲ希望ノ大テニ製作ノ便ヲ有シ又強靱筋表面ノ加工等ハ勢ニ現場作業ヲ要スベキモ其他ハ總テ設計ニ基キ弊社ニ於テ製作發送スルヲ通則トス而シテ品質ニ就テハ屢ニ臨時議院建築局及內務省等嚴密試驗ノ結果頗ル良好ノ成績ヲ得テ機密院內務省國務院東京工業試驗所其他多數ノ銀行會社等ニ採用後ニシテ充分ノ確信ヲ有ス。

呂風斯瓦武尻川會商尻川

會商馬場 電話七〇八二

會商馬場 電話七〇八二



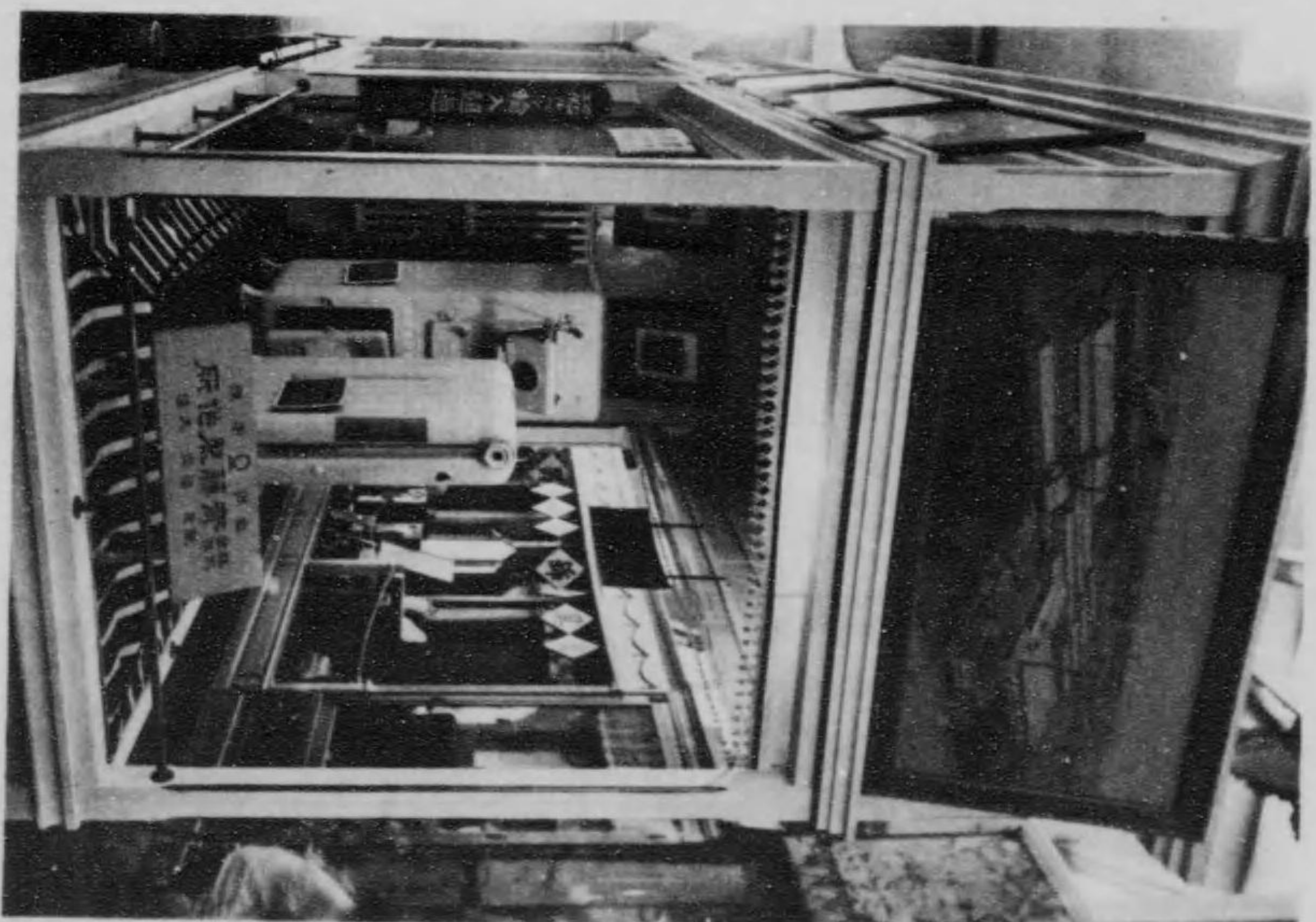
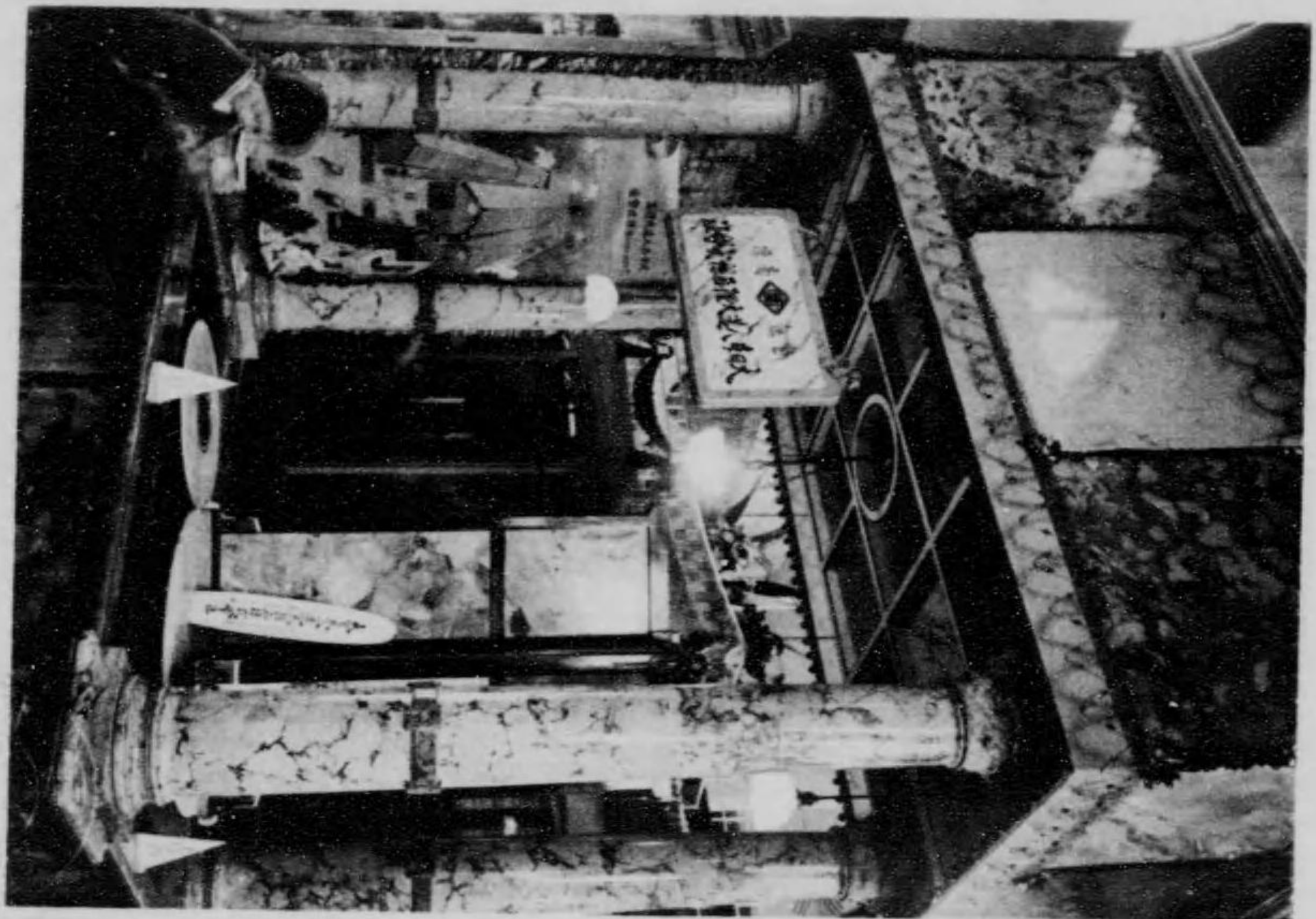
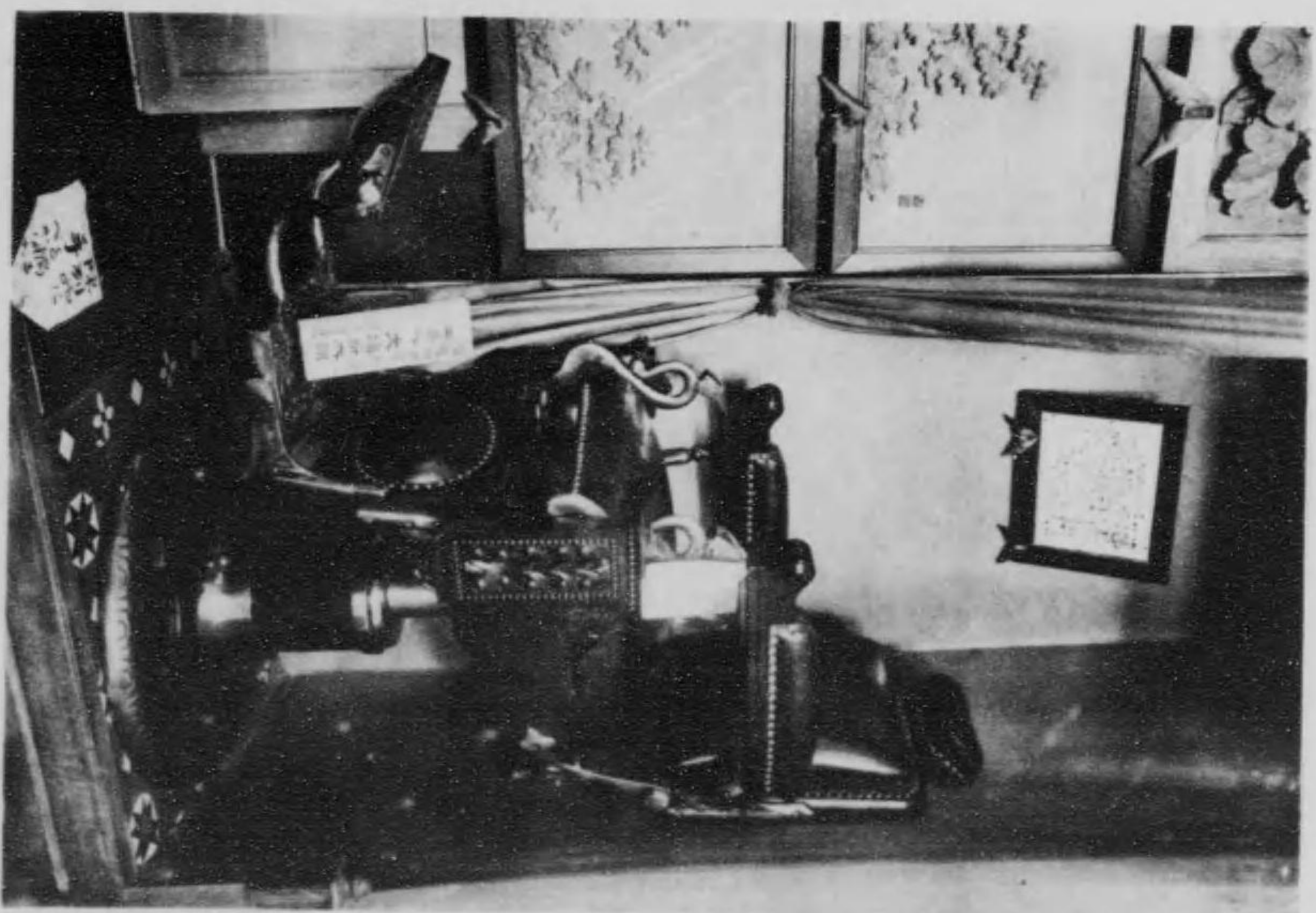
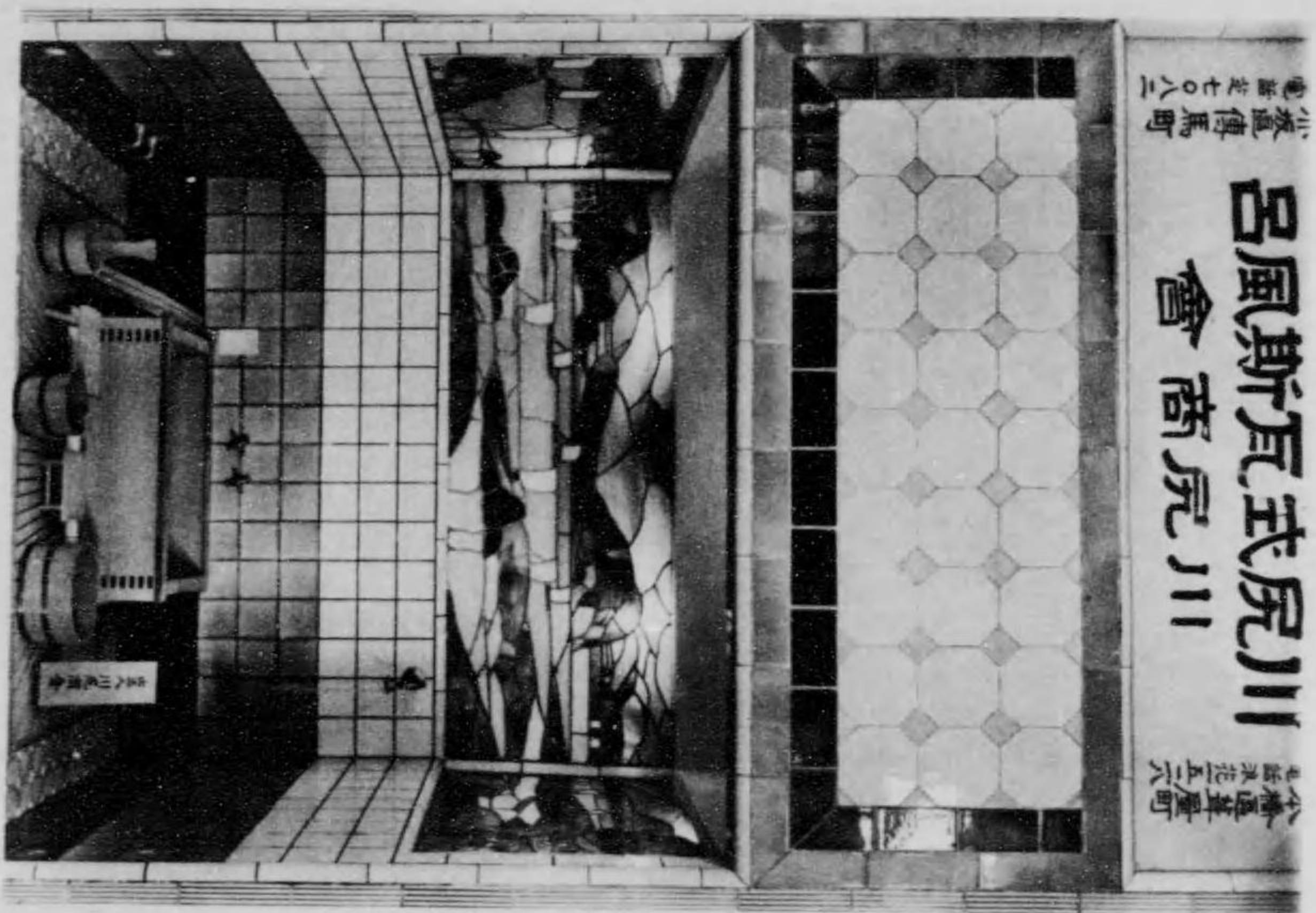

宮内省御用達

農商務省指定伯國大博覽會出品中
畏クモ今上陛下御定用トシテ御買上ノ光榮ヲ蒙ル

内外各博覽會共進會ニテ金牌銀牌(金銀賞牌)五十八個受領

平和紀念東京博覽會ニ於テ斯界最高

金牌ヲ受領ス

明治三十八年創業曲木工藝品ノ元祖

海外要主地 (南米、北米、印度、シンガポール、マニラ、支那、ハルビン、特約代理店アリ)
一ケ年産額 百萬 脚

皇太后陛下ヨリ御賞詞ヲ賜ル(明治四十年) 天皇陛下ヨリ御常用トシテ特ニ御買上ノ光榮ヲ蒙ル(大正五年五月) 皇后陛下御賞上ヲ蒙ル 東京勸業博覽會ニ於テ二等賞ヲ受領ス(明治四十年) 第十回關西府縣聯合共進會ニ於テ一等賞牌ヲ受領ス 群馬縣主催一府十四縣聯合共進會ニ於テ二等賞牌ヲ受領ス(明治四十二年) 京都博覽會ニ於テ名譽金牌ヲ受領ス(明治四十二年) 第一回發明品博覽會ニ於テ一等賞牌ヲ受領ス(明治四十二年) 正二年十月十五日) 全國美術工藝品博覽會ニ於テ金牌ヲ受領ス(大正三年五月十五日) 東京大正博覽會ニ於テ金牌ヲ受領ス(大正三年五月十五日) 於テ金牌ヲ受領ス(大正三年五月十五日) 東京大正博覽會ニ於テ金牌ヲ受領ス(大正三年五月十五日) 品博覽會ニ於テ名譽大賞牌貳名譽金牌五、金牌拾個 受領ス(大正四年十一月二十七日) 巴奈馬太平洋萬國大博覽會ニ於テ銀牌ヲ受領ス(大正五年五月十五日) 熊本縣主催聯合共進會ニ於テ名譽金牌ヲ受領ス(大正五年五月十五日) 大日本山林會林業副產品共進會ニ於テ最高賞等賞ヲ受領ス(大正五年五月十五日) 第一回及第二回國產博覽會ニ於テ銀牌ヲ受領ス(大正七年六月二十五日) 福岡工業博覽會ニ於テ金牌ヲ受領ス(大正九年)

東京材木問屋同業組合

深川區仲大工町二十七番地
電話 本所 一二二八番
振替口座東京 一五七六一番

當組合 起源ハ遠ク三百年ノ往古ニシテ爾來幾多ノ變遷ヲ經テ今哉重要物産組合法ノ下ニ組合 組織シ組合員ノ數三百五十名ノ多キニ達セリ

我市場ニ於テ取扱フ材種ハ角材丸太材、板類挽割材、其他竹材ニシテ其產地ハ内地、臺灣、朝鮮、北海道、樺太、沿海洲、鴨綠江、福州、北米諸國ニ及フ一ケ年ノ取扱數ハ無慮壹億數千萬圓ニ達シテ
大正三年博覽會當時ニ比較スルキ

一ケ年取扱高 同 金額

大正三年 一四、五〇四、七六四
大正十年 七二、五〇二、五六八 一八、三七九、七〇〇
殊ニ最近住宅難調節ノ爲メ外國材ノ輸入激増シ昨大正十年度我東京市場ニ輸入セシ外國(重ニ米國産)材ハ無慮壹億萬「スパー」(我八十萬石以上)ニ達セリ
組合ハ材價ノ公定ヲ計ルタメ我同業組合員ノ組織ニ係ル木材市場株式會社ヲ設ケ市價ノ調節ヲ計ル
大正十年三月平和博覽會開催ニ際シ「メー」ル「法實施ニ對スル參考」シテ「メー」ル「寸度」ノ平家建家屋ヲ出品ス

東京府日暮里町元日暮里五百二十五番地

京濱石材株式會社出品

電話高輪一七八四番

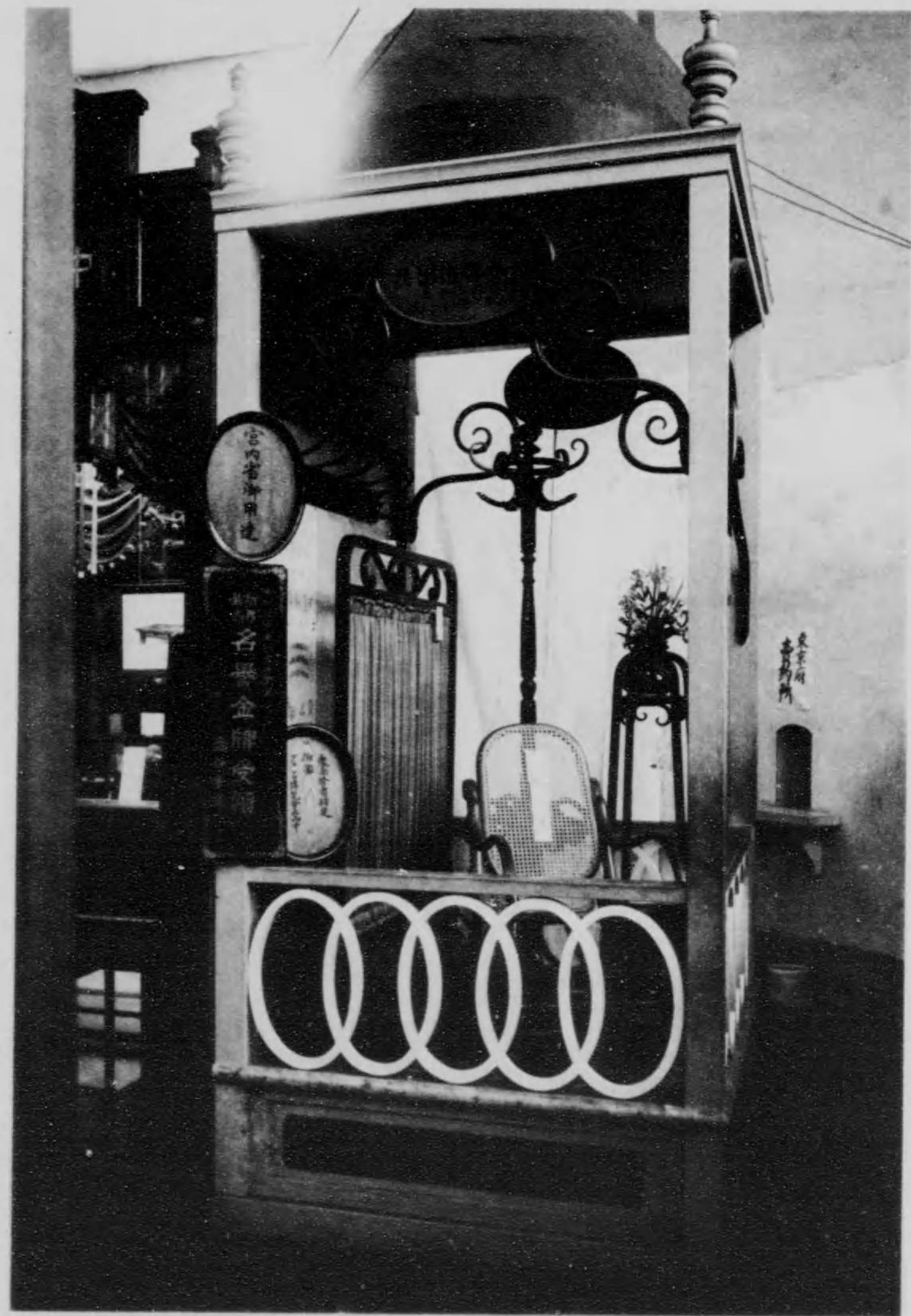
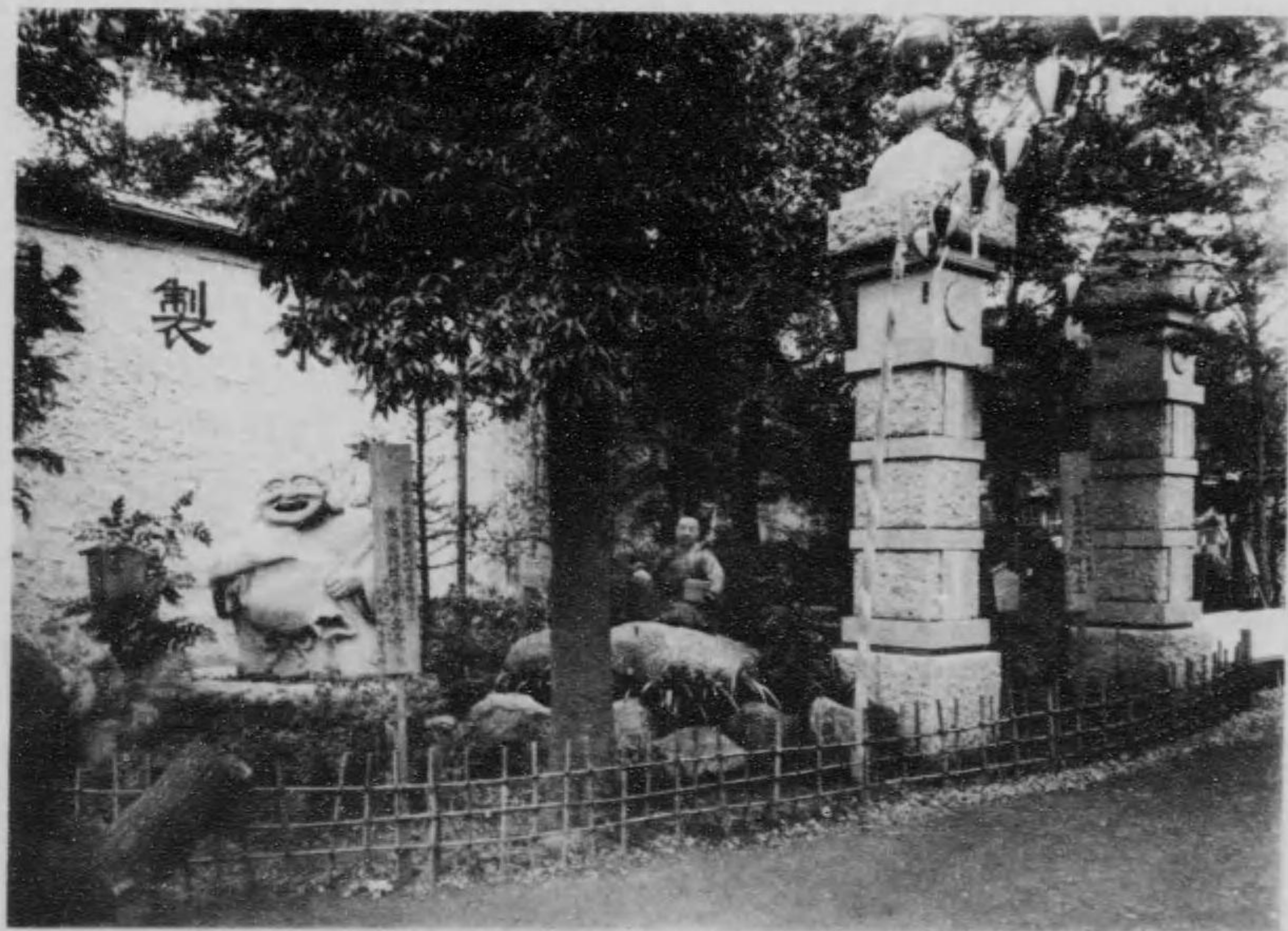
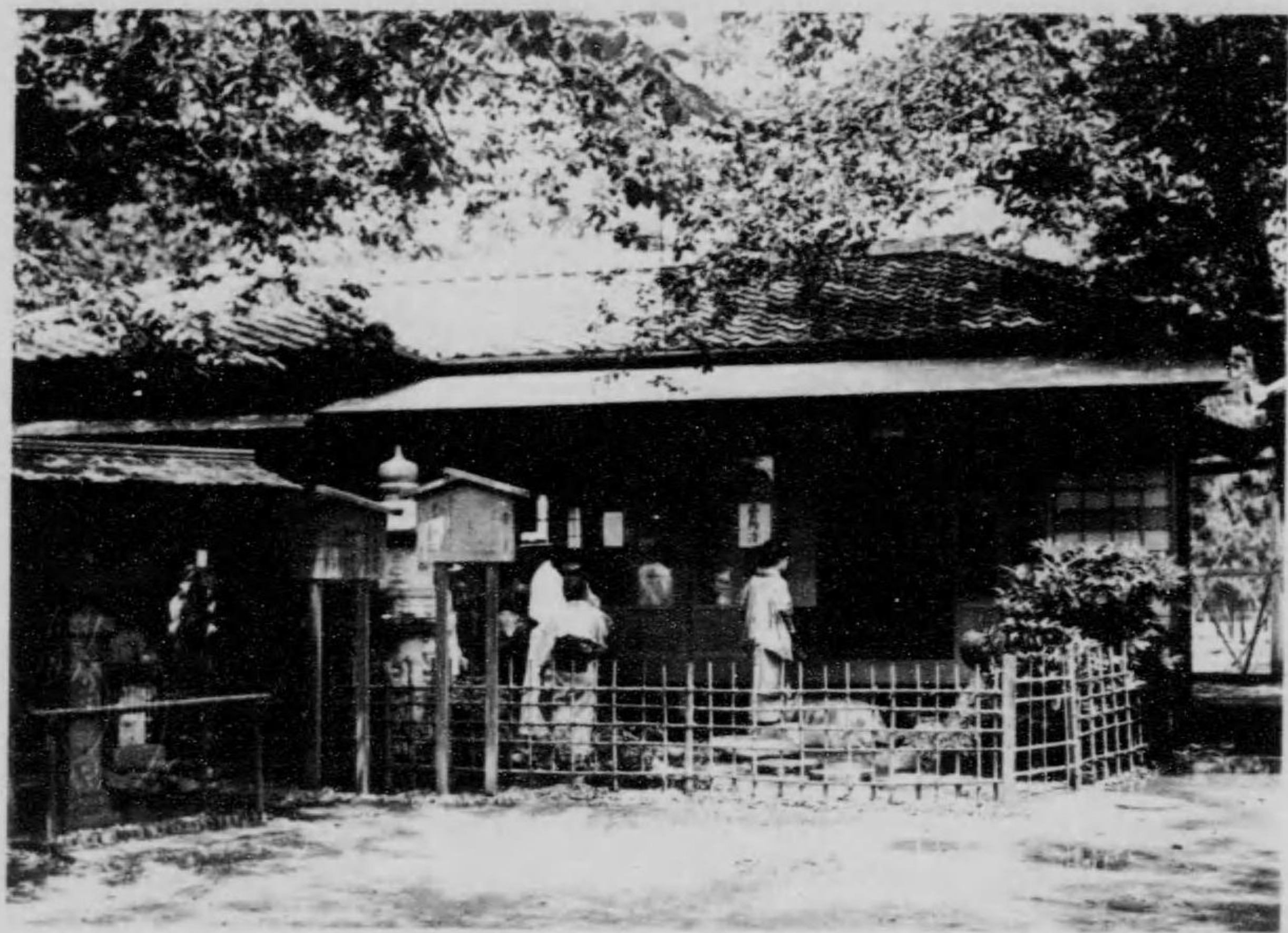

大正十年三月半和博覽會開催ニ際シ「メー ル」法實施ニ對
 スル參考 シテ「メー ル」寸度ノ平家建家屋ヲ出品ス

東京市麴町區八重洲町一丁目一番地
三菱内燃機株式會社

三菱内燃機株式會社が自動車、飛行機並に「デーゼルエンジン」の製作に於て本邦の首位を占むることは茲に贅せず、同社の製作に繋る軍用自動車、乗用者其他孰れも噴々の名聲を博し殊に乗用車は其技術の優秀なる點に於て、使用上經濟的なる點に於て將又全部國產なる點に於て官民顧客間に多大の好評あることは皆人の知る所なり
同社製乗用車の解説左の如し

- 一、種類 七人乗箱型又は幌型
- 一、車軸間距離 九呎
- 一、左右車輪間距離 四呎八吋
- 一、重量 二、九〇〇封度
- 一、機關 四氣筒單一鑄 氣筒徑三吋八分ノ一
衝程五吋半 課稅馬力一三・三 實馬力三五

交通館出品

東京市麴町區八重洲町一丁目一番地

三菱製鐵株式會社兼二浦製鐵所

- 一、營業科目 銑鐵業、製鋼業及附帶事業
- 一、創立年月 大正六年十月
- 一、工場 兼二浦製鐵所は朝鮮黃海道黃州郡兼二浦面に在り京義線黃州驛より分岐して鐵道此地に至る又大同江に臨み港頭二三丁にして三千屯級の汽船自由に入出することを得水陸の交通至便なり工場設備の主要なるものは百五十屯熔鑄爐二基三屯低橋銑製造爐二基五十屯平爐三基及分塊ロール工場大型ロール厚板ロール工場等とす銑鐵の年産額は約十萬屯にして目下の鑄物銑平爐銑及低橋銑を出す鋼材の年産額は約五萬屯にして鋼板（軟鋼及硬鋼）ボイラープレート山型鋼バルブ山型鋼橋梁材料軟鋼枕木等を製作す右の外副産物として硫酸硫安ピッチナフサリントール油煉炭鑄滓煉瓦耐火煉瓦鑄滓セメント鑄滓綿を産す
- 一、製品

朝鮮館出品

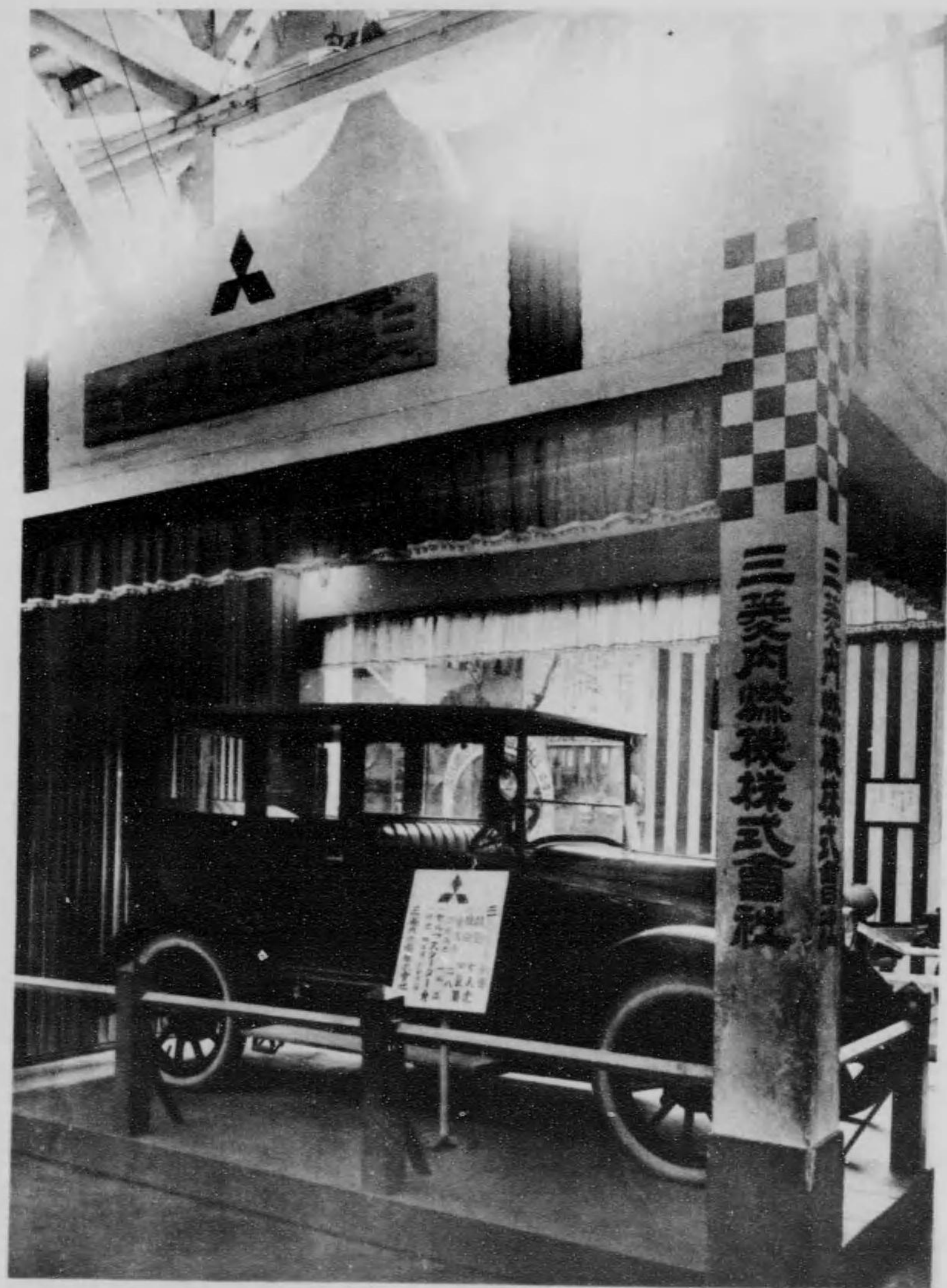
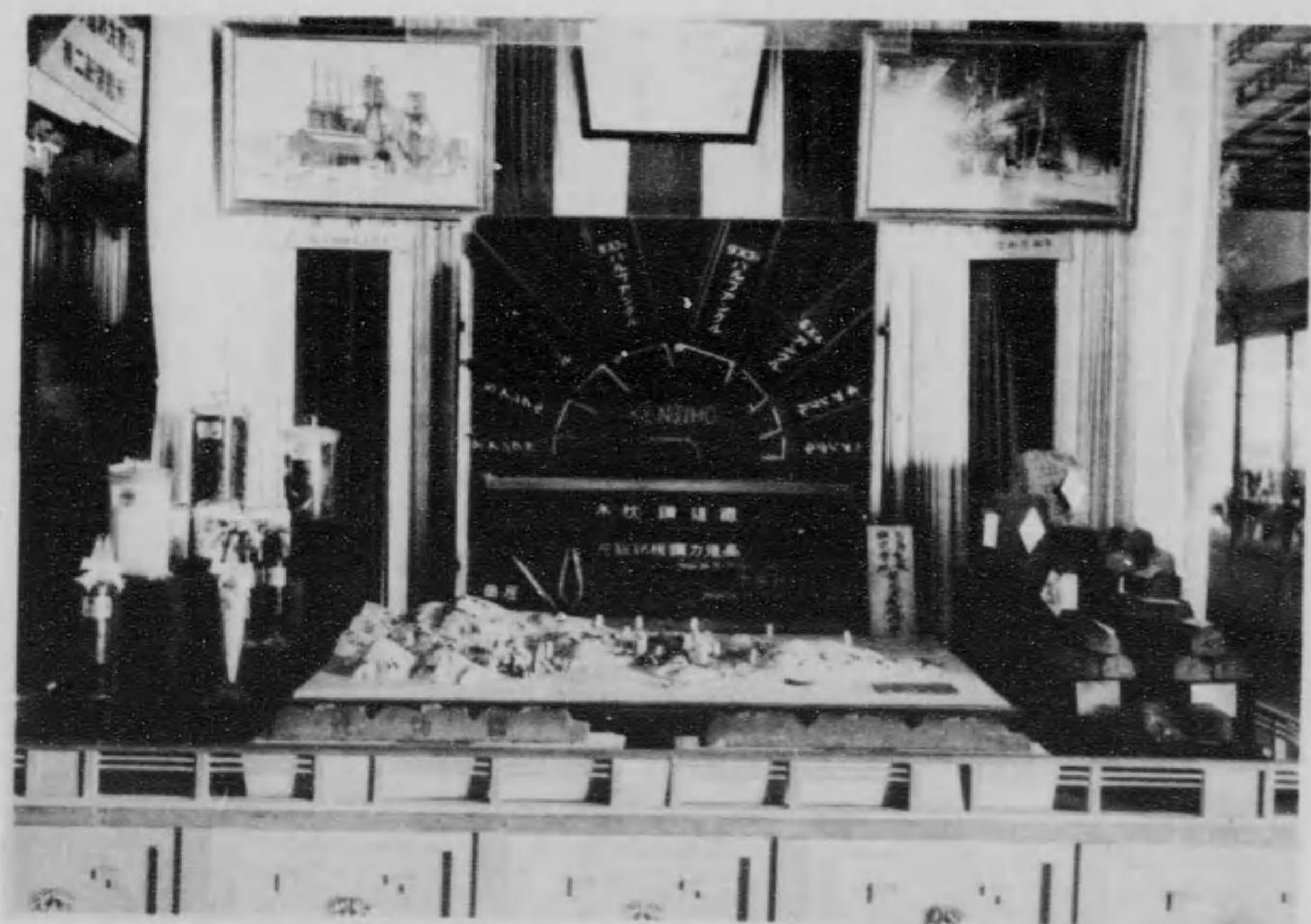

品出館通交

東京市本所區菊川町二丁目
宮田製作所

創業 明治二十三年四月
工場敷地 貳千五百坪
蒲田分工場敷地 壹萬五千坪
支店出張所所在地 名古屋、福岡
從業者 六百人
生産高 自轉車一ヶ年六萬臺

製作自轉車名

ア サ ヒ 號
バ ー ソ ン 號
國 華 號
レ デ ア ン ス 號
ア ル フ ァ 號
其 羽 衣 號
他 號

褒賞

三等賞牌 第五回内國勸業博覽會
進歩賞牌 凱旋記念五二共進會
一等賞牌 東京勸業博覽會
一等賞牌 愛知縣主催聯合共進會
一等賞牌 富山縣主催聯合共進會
金 牌 東京大正博覽會(自轉車に對し)
銀 牌 同(自働車に對し)
名譽賞牌 爪哇スマラン博覽會
名譽賞牌 平和記念東京博覽會

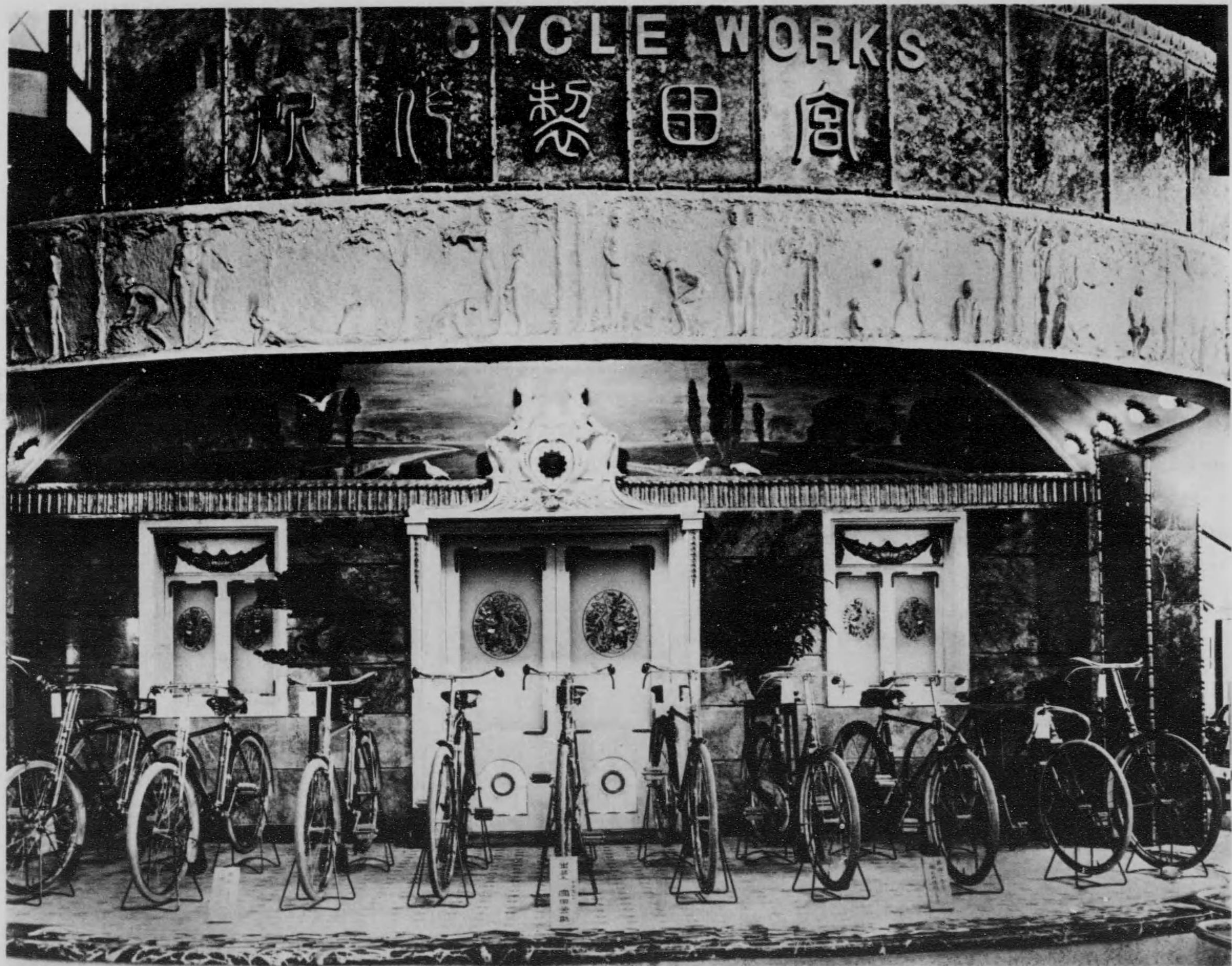

CYCLE WORKS

田島製作所

品 出 館 通 交

目 品 業 營

ホルル、ベリアアング各種
ローラー、ベリアアング各種
スチール、ボール (鋼球)
ブレーキ、ライオン各種
クラッチ、フエーレン各種



電話銀座二一九四番
電信時鐘(イカ)スハイ

五十嵐商店

東京市京橋區元數寄屋町四丁目三番地

東京市日本橋區蛸堂町二丁目三番地

自動車輸入商 飯塚徳藏商店

電話東京 一三三〇番
一三三九番
振替東京 一八七二番

創 業 明治貳拾七年

年 産 出 額 壹萬七千臺

スプロール號 (陸軍諸官名御用)

スベアール號 (同)

右自轉車は折疊式にして旅行携帶用、避暑地などで朝夕の散歩用、狭路通行の

際は僅か二本のネジをはずせば容易に折り疊み得る等其の他有ゆる特長を極度まで完備せる稀に見る便利な自轉車なり

ウルバライヂオスター (年産出額壹萬八千個)

ウルバライヂオバグ (年産出額參萬五千組)

東京市日本橋區濱町二丁目十四番地

ザングンモーター

自動車自動艇

自轉車自動艇

各種自轉車

輸入製備修理

販賣中 代理



保坂機械所

振替東京三三三九番
電話濱町三二四九番

純日本製自動操舟機

本機は其體裁優美にして重量輕く婦女子も雖速航が出来和船でも(ボート)でも取

付られ僅少の燃料にて最も痛快に疾走するもので機械簡單取扱ひ簡易なれば何等

専門的知識を要せず短時間の練習にて直に運轉操縦が出来最新式理想的のモーター

で有ります此種のモーターは製作非常に困難にて従来外國よりの輸入品により

其需用を満され居る次第にて我國にて製作販賣する者一人も無く本所主之が製作

せる機體多の改良と考案とを加へ漸く完成致せしより實地試験の結果外國品を凌

観する成績を得るに至りたるを以て一般家用家に國産品として販賣する次第で有

ます

吃水の深淺に依り推進軸の伸縮自由なる事、取付箇所傾斜に依り角度を

換得する事、運轉の迅速前進後退自由方行變換致せる事、防水式高壓磁發電機な

る故着火確實始動容易降雨中と雖も使用出来故障絶無なる事、各部の重量平均を

保ち居り殊に曲軸承は球入なれば震動少く回轉圓滑なる事、其他材料の精選仕上

の精密汽箱内面ピストン等クランクシャフト等シフト等シフト等シフト等の精選仕上

東京市京橋區中橋廣小路町十番地

御宮内省 西卷馬具舖

西卷彌兵衛

電話京橋一六五七番

出品名 遊歩用乘馬具、高等馬車鞍具、競馬用馬具及鞭、拍車其他附屬品

特 徵 高乘馬具として歐米の製品に優るとも此の遜色なく、本素帝王の御

用品として、又全國愛馬家の絆結として多年研鑽加工に努力せる優

秀なる製品なり

販 路 南は臺灣より北は樺太に到り、滿鮮、支那、南洋、印度、南米に取

引す

創 業 天保年間

械所

三三三九番
三一四九番

(ホート)でも取
扱易なれば何等
の輸入品により
本所主之が製作
体及海河川に適
結果外國品を凌
買する次第で有
斜に依り角度を
高廉磁線電機な
那の重量平均を
及絶大なる事

兵衛 舖

六五七番

其世府屬品一

本奉帝室の御
に努力せる優
度、南米に取

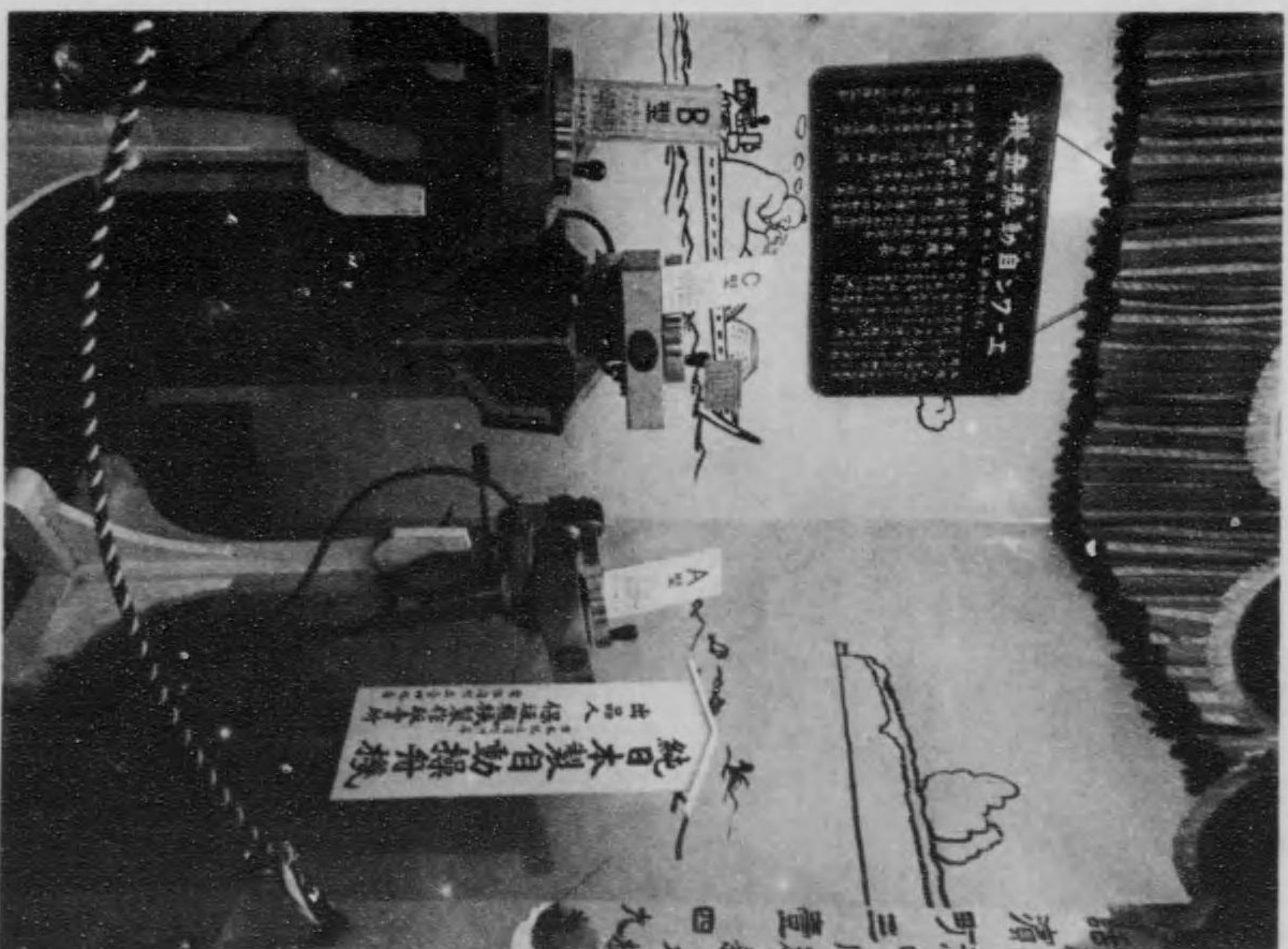
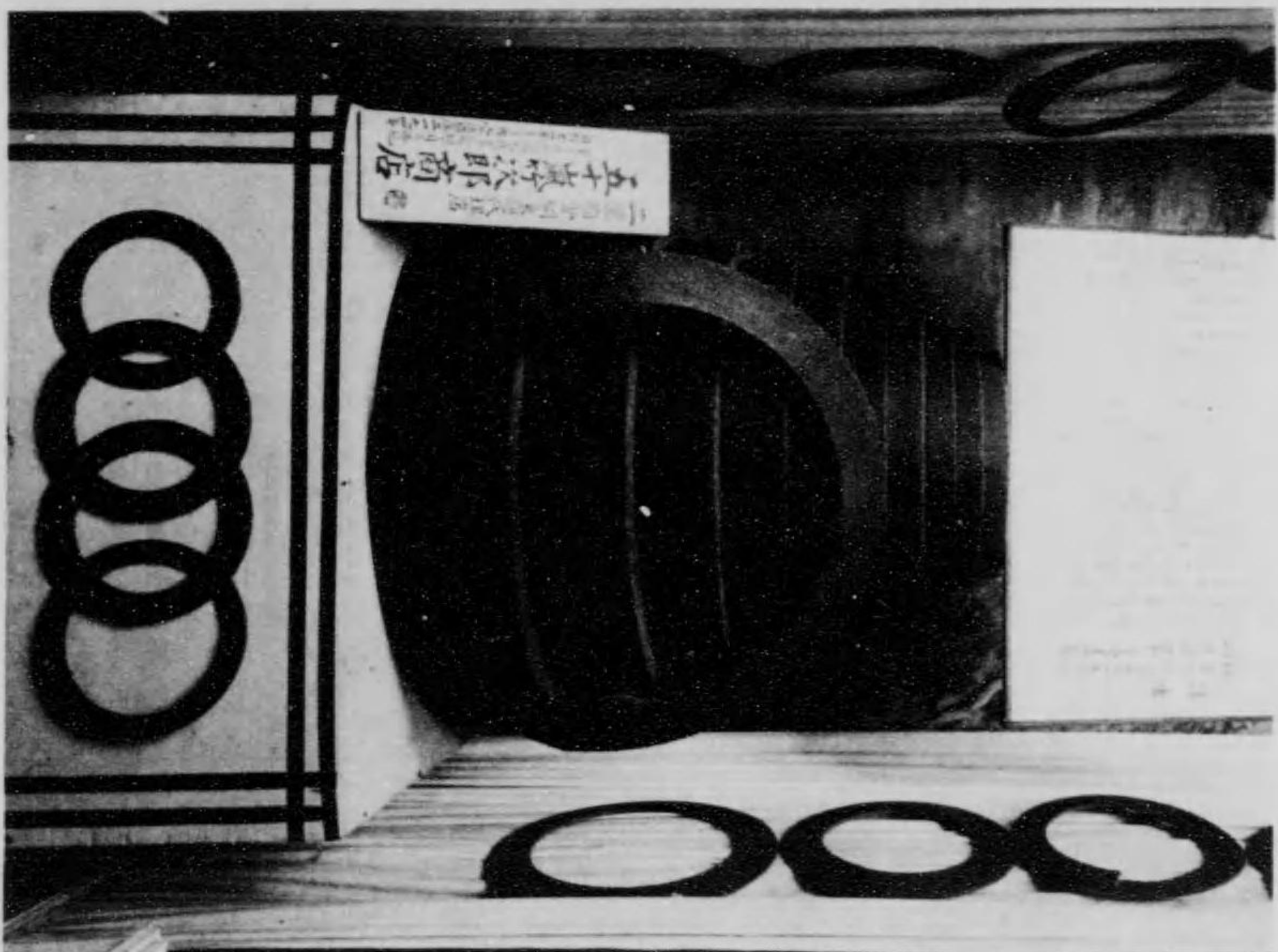
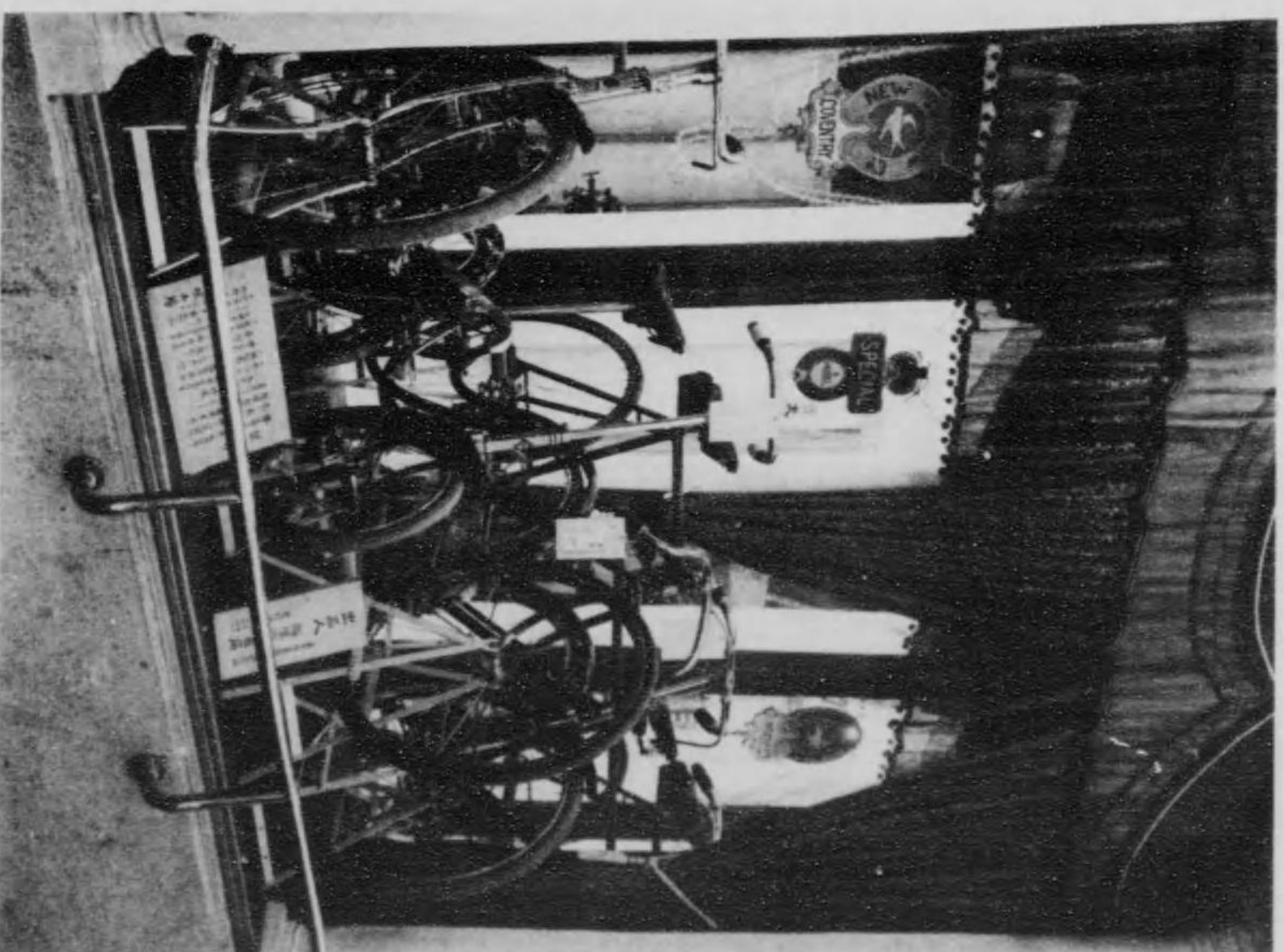

名古屋市中區御器所町
株式會社

岡本自動車製作所

郵便私書箱 南三三四番
電話南一七四〇番 一七四三番
分工場電話南一七四二番
自動車部電話南一七四二番
振替口座名古屋 二一四二二番

一、本社之最大名譽

大正三年東京市に開催の大正博覽會に出品以來數度宮内省御買上の光榮を賜りたり
勸業博覽會及共進會に於て名譽金牌又は大賞牌其他各種の賞牌を受領する事數十度今度の平和記念東京博覽會に於て名譽賞牌受領す

二、本社ノ現況

創業 明治三十二年七月
工場敷地 二萬百九十九坪八合
建物坪數 四千六百六十五坪三合
従業員 一千百三十人
製産高 一ケ年 十二萬臺

三、製作自轉車名

エンバイヤ號	アイチ號	フロート號	ボール號	アーチ號
バルウン號	ウエルス號	イロハ號	オーエス號	スキガー號
グラムバス號	レストラー號	エーヤー號	ナイト號	ゴーパー號
ボーニー號	クリスタル號	フライ號	リアル號	カーブ號
ヨシノ號				

四、製品ニ對スル注意

優秀なる製品は材料の撰擇にあり、材料の良否は直ちに成品の良否に關するを以て材料購入の都度一々試験工場に於て嚴密なる検査を施行し然らずんば斷じて其の使用を許さず
又部品加工中にありては一加工終る毎に是等にも亦精密なる検査を施し以て優秀なる成品の完成を期せり

五、飛行機用車輪製造ノ概要

飛行機用車輪の製造は陸軍航空部より屢次製作の御命令に接し爾來極力製作することとせり想ふに我社製品の如何に完全にして且つ優秀なりしことの御認定を得たりしは本社之最も名譽とし且つ輪界に亦一層の信用を厚ふするものとして喜び且つ誇りとする所なり

品出館空航及通交

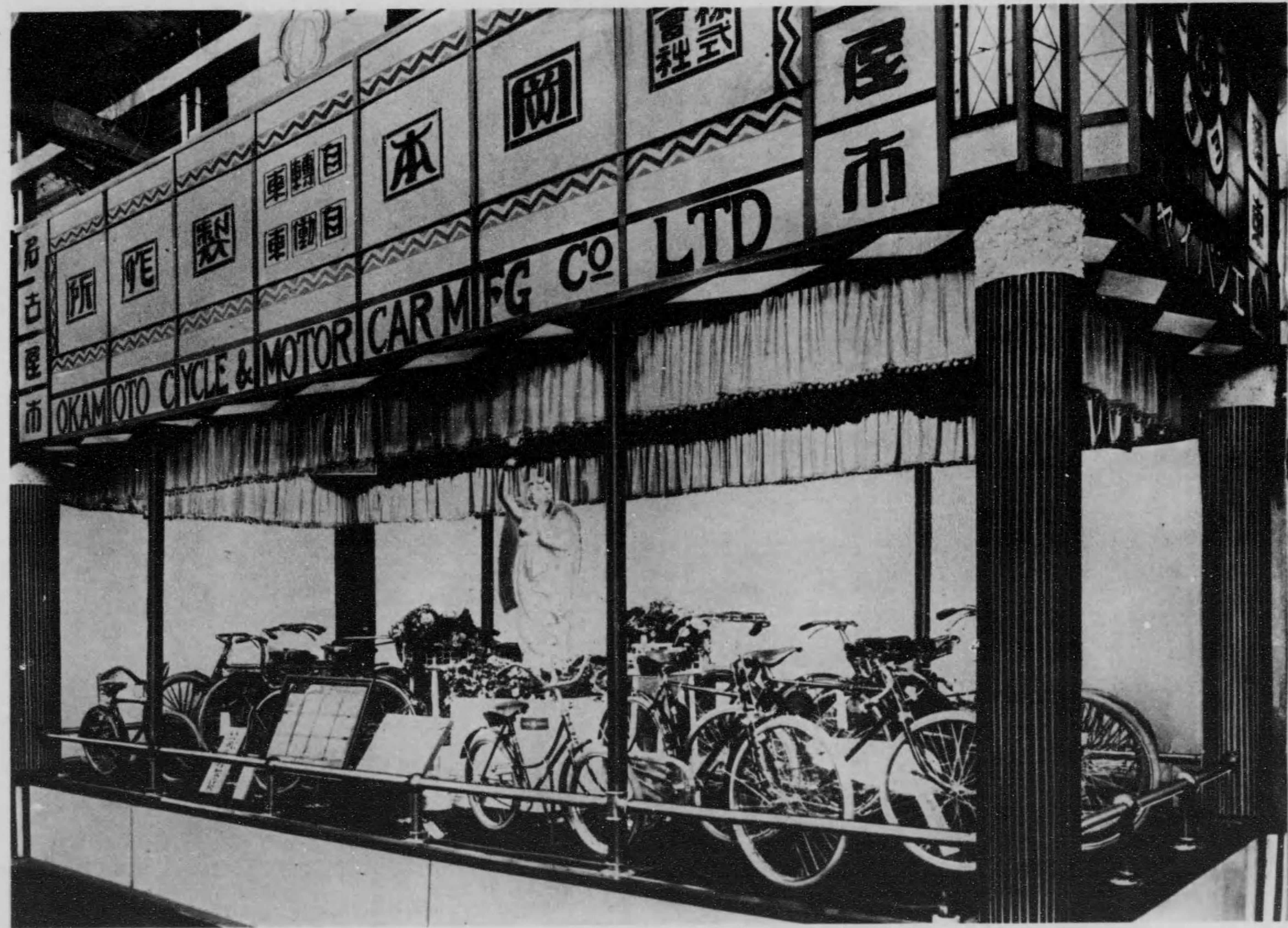

東京市麴町區有樂町一丁目一番地
東京支店 米國貿易會社
神戸市北町九十九番地
神戸支店 米國貿易會社

平和記念東京博覽會出品目錄

品 出 館 國 外

- 米國 イン ガーソール ランド 會社製
一 空氣壓搾機 外數點
- 米國 アリス チャル マース 製造會社製
一 可搬式電働空氣壓搾機 外數點
- 米國 スタート バント 會社製
一 エコノマイザー (標本)
- 米國 マー フヒール 鐵工所製
一 ストーカー (標本)
- 米國 シー、エチ、ホキローラ 會社製
一 ラドデエツトポンプ (標本)
- 米國 クレン 會社製
一 ストップバルブ (標本) 外數點
- 米國 エフ、イー、マイヤース、ブラザー 製
一 マイヤースポンプ
- 米國 ダイ ヤモンド ファイバー 會社製
一 ファイバー (標本) 外數百點
- 米國 ユナイテッドステート、スチールプロダクツ 會社製
一 ワイヤロープ、スプリング、ケーブル (標本) 外數百點
- 米國 エス、ビー、エンド、ビードブリュー、フレイシャー 會社製
一 毛糸、毛織物 外數點

米國貿易會社販賣部

支店及ビ出張所
東京市京橋區銀座三丁目一番地
横濱市山下町二二五番
大阪市南區末吉橋通二丁目十四番地
神戸市北町九十九番地
京都市三條通高倉東入ル
岡山市本町通二丁目
福岡市博多下奥堂町十二番地

- 米國 ナショナル、キャシ、レヂスター 會社製品
一 ナショナル
 { 金錢登錄器、金錢出納器、會計事務整理器
 { 傳票整理器、消耗品整理器、貯藏品整理器
- 米國 レミントン、タイプライター 會社製品
一 レミントンタイプライター、レミントン計算器附タイプライター、レミントンポータブル





米國レミントン、タイプライター會社製品
 一レミントンタイプライター、レミントン計算器附タイプライター、レミントンポータブル

十字屋樂器店

東京市京橋區銀座三丁目貳番地
電話 京橋 二二五九番
振替口座東京七一五八番

我國に於ける西洋樂器として創業明治七年尤も古きは十字屋なり。爾來ピアノ、オルガン、バイオリン、マンドリン、其他歐米樂器及び蓄音器、レコードの輸入をなし我邦產業界に多大なる貢獻をなし内外製樂器の販賣擴張と共に盛大を極めたり。
同店は平和博の開催に方り外國館に最新輸入の樂器及びビクター蓄音器の出品を多數し、終始自動ピアノ、ビクター蓄音器の演奏を成し平和の氣分を添えたり。

シンガー裁縫機械

シンガーマシン會社に於ては外國館に頗る優美なる人形と精巧なる裁縫機械を陳列して居るが人形の衣類材料圖案等はいとう松坂屋に仰いだりが刺繡一切は同社の裁縫院の刺繡であつて縫方十四通り糸色數百二十色刺繡に要せる時間六百三十時間にして努力其他を評價すれば實一千六百餘圓にして其他陳列所に裝飾せる。
刺繡繡は其の色彩線光配置等の精巧優美なる點は毫も大家の筆と何等の遜色なく其價も驚は千三百圓はな車一千圓の高價を有し、收穫ばら、食餌を求めて等の額面もまた油繪を凌駕する優美精巧なるものである。
機械は工業用と家庭用とあつて何れも電力を用ひ實況を示して居る工業用は百五十圓家庭用は百二十圓で特に二ヶ月賦の便を圖つて居る本社は東京丸の内有樂町一の五分店は市内の各所にある。
同社の名譽 同社はパナマ太平洋博覽會に於て萬國審査員の推薦により家庭用裁縫五種類工業用機械の大改良及最新の進歩及裁縫機械の附屬及部品各種出品の美術及教育資料に對し最高賞牌を授與せられ其他四大牌賞と六金牌を有して居る。
シンガーマシン裁縫院は女子の淑徳を涵養し各自の才能に應じ一般機械縫に關する技藝及學術を教授し併せて發達普及を計る目的である教科は普通高等刺繡科の外隨意及研究科あり全科を三學期に分ち一學期三ヶ月全科九月を以て卒業す毎月一日入學を許して居る學則は申込次第送る筈である
宗田出版部小石川區指ヶ谷五〇宗田出版部に於て裁縫マシン使用全書を發賣して居る。

高島屋飯田株式會社

東京市京橋區西船場町壹番地(輸入部内地部)
大阪市東區橋本町壹丁目拾壹番地(輸入部内地部)
横濱市山下町八拾壹番地(輸出部)
支店出張所 大阪、横濱、横浜、須賀、神戸、倫敦、紐育、ハンブルク、天津、南米、南阿、上海

外國館内出品

米國プレミヤ、ボツター社製
二廻轉四本ロール印刷機
プレミヤ、二廻轉四本ロール印刷機
アキスマ、サクシロン、フナーダー
ヨルノック、ダイヤゴナル、プロック使用
米國プレミヤ、ボツター印刷機會社は世界最良のオフセット印刷機を製造する會社として定評があります。既に我國でも凸版印刷株式會社、市田オフセット印刷株式會社、精美堂其他主なる印刷會社で使用して好評を蒙つてゐます。當外國館に出品いたしました機械も、同社製で現代に最も適せる印刷機であります。特に凸版印刷株式會社の厚意により毎日運轉して美麗な印刷の實況を御覽に入れてゐます。一時間に貳千枚以上の製産を有し最も優秀なる印刷機として各位に御推賞申します。
英國セー、デー、ボイド社製
自動停止裝置付燃糸機
三本以上八本燃迄も完全に且つ經濟的に燃合せる事の出来る英國に於ける最高權威の機械です。出品機は主として綿糸用ですが絹、毛、麻及各種の糸も燃合せる事が出来ます。タイヤ地用燃糸、毛糸燃糸等既に非常の好評を博して居ります。
同社製
高速度緯卷機
能率の多い點と機構の簡単な點はいづれの緯卷機にも優るものと信じます。
瑞西アエフオーソー社製
製粉用篩絹各種

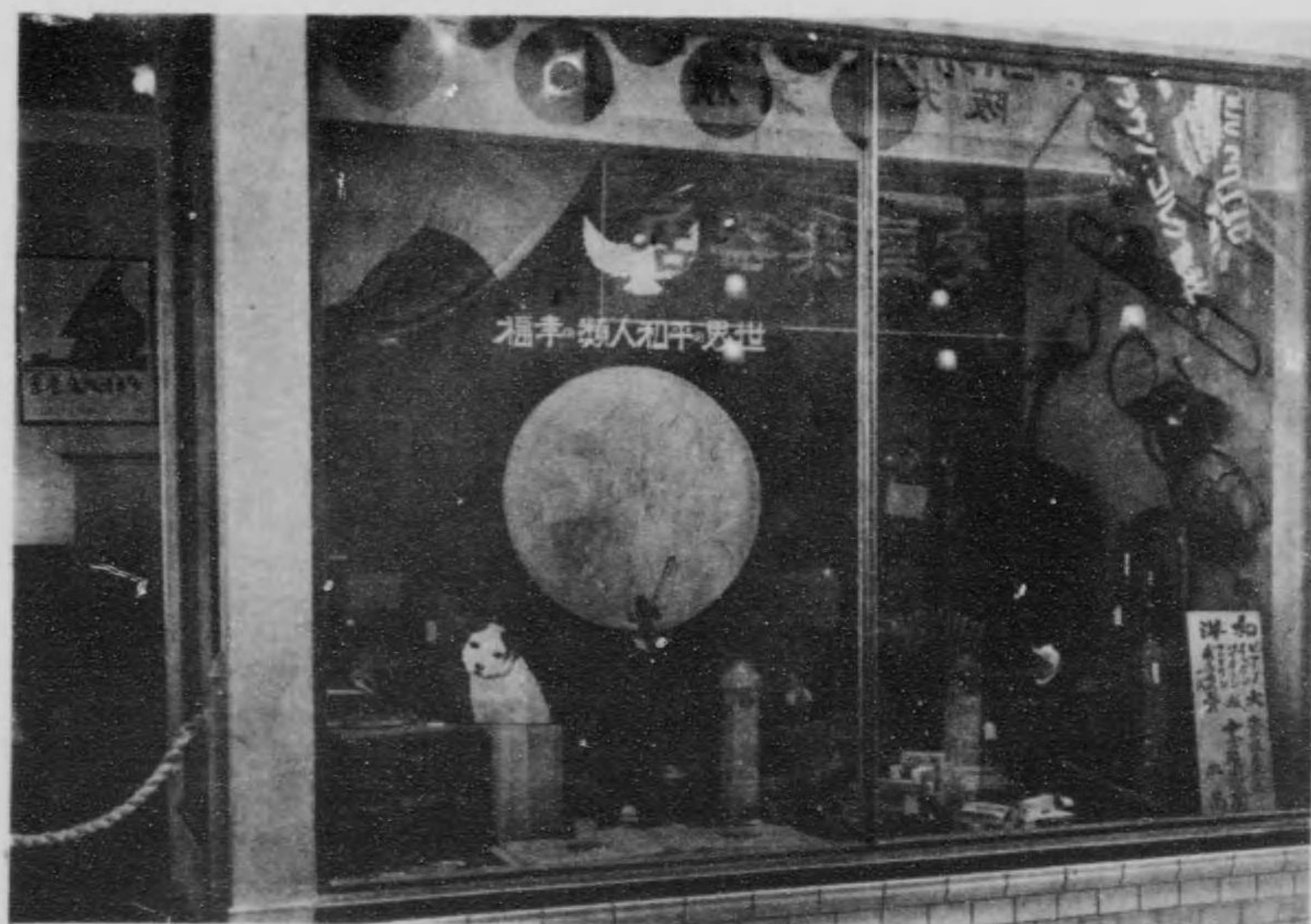

一般機械織に関する技藝及學術を教授し併せて發達普及を計る目的である教科は普通高等刺繡科の外隨意及研究科あり全科を三學期に分ち一學期三ヶ月全科九ヶ月を以て卒業す毎月一日入學を許して居る學則は申込次第送る筈である宗田出版部小石川區指ヶ谷五〇宗田出版部に於て裁縫ミシン使用全書を發賣して居る。

同社製
 高速度緯巻機
 能率の多い點と機構の簡単な點はいづれの緯巻機にも優るものと信じます。
 瑞西デユフオーソー社製
 製粉用篩絹各種

會社 高田商會

明治十四年創始にして實に日本貿易界工業界の先驅者なり従つて此斯界發達に貢顯する處甚大なり。

當時外國商品の輸入は悉く外人の手に依つてなされ經營者高田慎藏氏は種々の困難を生じたるも堅忍不拔の志を以て辛々萬難を排して初志を貫徹し今日の成果を收めたるものなり。本商會の事業は電氣、機械、工事、材料、生糸の五部を設け別に官廳課、醫藥係、石炭係の二課に係あり。

本店 東京市麴町區
支店 大阪、門司、倫敦、紐育、上海、大連、ハンブルグ
出張所 横濱、横須賀、名古屋、神戸、吳、舞鶴、佐世保、臺北、京城、長岡、小樽、シャートル、漢口、
派員所在地 北京、青島、
販賣店 銀座、自動車販賣部

アルミニウム 製造所 橋本太吉商店

東京市本所區千歲町六十五番地

電話本所 七九〇
六二〇七

東京府在原都大崎町字大崎五百〇一番地 會社 高田商會塗料製造所

電話高輪四〇四番

平和博出品物解説

此商標を有する塗料ベイント、ワニス、エナメルラツフ、乾燥油。着色劑、填充劑、乾燥劑、水性塗料其他建築物の内外を問はず物體の表面を保護裝飾するの用に供する塗料は完全優秀を表徴するものにして多年の経験と完備せる装置に加ふるに精選したる原料を以て學理と實地と相俟つて製造したるものなれば品質の優良にして的確に其用途に適するものなれば世に定評あり如何なる優良の塗料にても其塗装すべき物體の如何を辨別せず所謂「適所に適材」を用ゐるに非れば徒に其効用を減じ目的を達すること能はざるものなれば使用家を能く此點に注意し各種其特徴を認識せらるる必要なる金費努力時間を徒費せられざらんことを切望す。

一、弊社は原料の供給を直接生産地より受け外國品は弊社輸入部にて直接輸入致し居るを以て其品質の精選最も自由にして他製造所に比し安價に仕入れ得るの便あり従つて製品も安價に販賣することを得

一、温度、光澤、通氣は乾燥及固着力に多大の影響を及ぼすものにして酷暑及陰濕の場合に於ては其能力を減じ華氏七十度に於て最も満足の結果を得べし。

一、年産額 約拾八萬圓

一、販賣路 宮内省、鐵道省、市役所、鐵道、電氣各會社、車輛製造會社、其他一般塗料店に供給す。

歐米各國メリヤス工業用器具特約代理店

直輸入商 善積武太郎商店

本店 大阪市東區今橋三丁目三十七
電話本局 二四六八

出張所 東京市日本橋區藥研堀町七
電話浪花 一九九五

英米獨佛瑞各國に於ける第一流會社のメリヤス工業用諸器械即ち編織、裁縫、染色、糸繰、起毛、加工、仕上げ器械は勿論器械部分品、スタンプ並びにスタンプリンキに至る迄悉く弊店の特約輸入する所なり。優良品生産及大量生産を以て本邦斯界に雄飛する工場は弊店輸入の器械を使用せざる所なし。

陳列の寫眞は左よりスコット社最新式自動靴下器械 トンプキン社自動スエーター編器械、ユニヴァーサル社新五十番型スプール糸繰器械、フランソランプロモツス染色器械及び各種サムブルにして何れも最近の代表的優秀品なり。



高田商会の染色機械及び各種サンプルにして何れも最近の代
 表的優秀品なり。

大正二年拾月廿二日創立

東京市京橋區川口町 廿七番地
廿八番地

株式 株式会社 カフェーパウリスタ

支店 大阪府北區堂島濱通貳丁目壹番地
大阪 支店

工場 東京市京橋區川口町廿八番地
川口町工場

大阪府西成郡豊崎町字本庄九六四
大阪工場

支店 (東京市) 丸の内(有樂町)、墨留(日本橋區留二)、南傳
馬町(京橋南傳馬町二)、神田(表神保町)、早
稲田(小石川區口水道町)、銀座(南麩町)、淺
草(淺草公園傳法院横)、多町(神田區錦町)、
小島町(淺草小島町)、湯島(本郷湯島町通)、
藥平(本所藥平町)、木挽町(京橋木挽町二丁目)
堂島(支店階下)、戎橋(南區小齊橋北詰)、大
阪(西區松島)

(大阪市) 神戶(三宮)、京都(新京橋)、仙臺(東一番町)
九州(福岡市博多東中洲)、名古屋(中區門前町)
濱松(濱松傳馬町)、静岡(七軒町)、横須賀(横
須賀大瀨町)、北海道(札幌)

(其他) 九州(福岡市博多東中洲)、名古屋(中區門前町)
濱松(濱松傳馬町)、静岡(七軒町)、横須賀(横
須賀大瀨町)、北海道(札幌)

資本金 壹百萬圓

販賣及製造品目 「ブラジル」珈琲及(生豆)及附帶器具
コーヒー、シロップ、パウリスタサイダー、ビノ(清涼
飲料)リネル平野水

外 國 館 出 品

大阪府北區堂島濱通一ノ十五

日瑞貿易株式會社

出張所 東京市麴町區永樂町一ノ一

機械部は瑞西國有名なる製作會社の日本總代理店にして其
の製作機械類を販賣す

主要代理店名

電気部
ブラウンボペリー會社
オドルベル社
チアラスセラル會社
エペロツクス會社

工作機械部
オリコン會社
フリツツウツウ社
トオノス會社
ケレンベル格會社
ピ
エルマンエントシモネ會社
ゼンヘンダエントソン會社
グレンクヘンエントス
チアウブリン會社
ランバート會社
レインハート會社
グレンナー會社
サアバ
ル會社
ミカフエル會社
ホーヘンゾールネルンダ會社

試験機械計量器部
アルフレッドジエアムスラー會社
ザイル會社

木工機械部
オムマ會社
ラウヘンバアアハ會社

材料及小物品部
スチールワークス社
(ジョチフネツヤ)
アルミニウム工業會社
ワンナー會社
クーパー會社

絹織紡織機械並ニ附屬品部
リーダア會社
ベニングア會社
ヘンリーヂ
エスラー會社
グロブ會社
スタウエイ
ター會社
ステレア
ナアス
マアムア會社

主要製作品
發電装置、發電機、電動機、電氣諸機械、スチームタービン、電氣ホイスト
電流制限器、空氣壓縮機、水銀アークレクタ
ファイヤー、電氣機關車、蓄電
式運搬車及機關車、鑛山用機械、ウオータータービン、製紙機械、金屬材料
試驗機械各種、石及セメント試驗機械、試驗機械檢定器、測定器各種、ダイ
ナモメーター、タイドゲージ、アラメメーター、インダクター、齒車試
驗機、時計、水流計、メーター、測量器、寫眞機等製造用最高級精密諸機械、高敏
工作機械、精密研磨機、電機製造用機械、自動包裝機、キヤラ、ル、テ
コレット、石鹼其他サウラー自動車、加熱機、絹織紡織機械及附屬品、唧筒
各種自動製本機、量水器、木工機械、内燃機關、船用發動機、製粉機械、ア
ルミニウム地金、特殊合金、レシスター、線リドワイヤー、鋼製アリア
スカップ、ダイヤモンド、精密細工用小型カッター、消防用自動車
ポンプ石探機其他

吉田勝惠商店

米國紐育市デクトグラフ、アロダクツ會社日本總代理店
本店 東京市日本橋區長谷川町二十番地(電話漢花四三七〇番)
出張所 大阪府西區難南通二ノ十八 (電話德土佐樂一〇九八番)

耳遠き人の聞える機械

(Acousticon)

(向つて左の圖は人形に
使用せしめたるもの)

「アツコースチコン」と名稱せられ米
國紐育市デクトグラフ會社の發明製
作で世界に最も優秀なる補聴器であ
る、此の器械を使用せば啞者或は全
くのつんば者でない限りは鼓膜が破
れて居つても何んでもよく聞くこと
を得、眞に之れ聾者の福音なり、

受話器を耳にせず話の出來得る
高聲室内電話機 (中央)

(Junior Dictograph)

ジュニア、デクトグラフ

説教聴取器 (右側)

(Chuch Acousticon)

チャーチアツコースチコン

本機は教會劇場の演臺に送話器を据
附け觀覽席に受話器を置きつんば者
の爲めに便ならしむる設備なり

ガイギー染料製造會社日本總代理店

大阪府北區堂島濱通一ノ一五

日瑞貿易株式會社

出張所 東京市丸の内海上ビルディング内

ガイギー染料製造會社は瑞西國第一の染料製造會社に
して高級なる染料を世界各國に供給しつゝあり。

最も得意とせるはエリオクロム染料にして堅牢毛染に
は欠く可からざる染料なり。色數の豊富と堅牢なる點
に於ては世界に其比を見ず。エリオクロム染料は毛染
の外洗濯に強き絹染(例へば銘仙用糸染)及び中形溶衣
に現今盛んに使用されつゝあり。

前記クロム染料の外直接(ダイフエニル染料)酸性(エ
リオ染料)塩基性各種硫化(エタリブス)の諸染料を
製造し色相鮮明と濃度ある點に於て内外に好評を博し
つゝあり

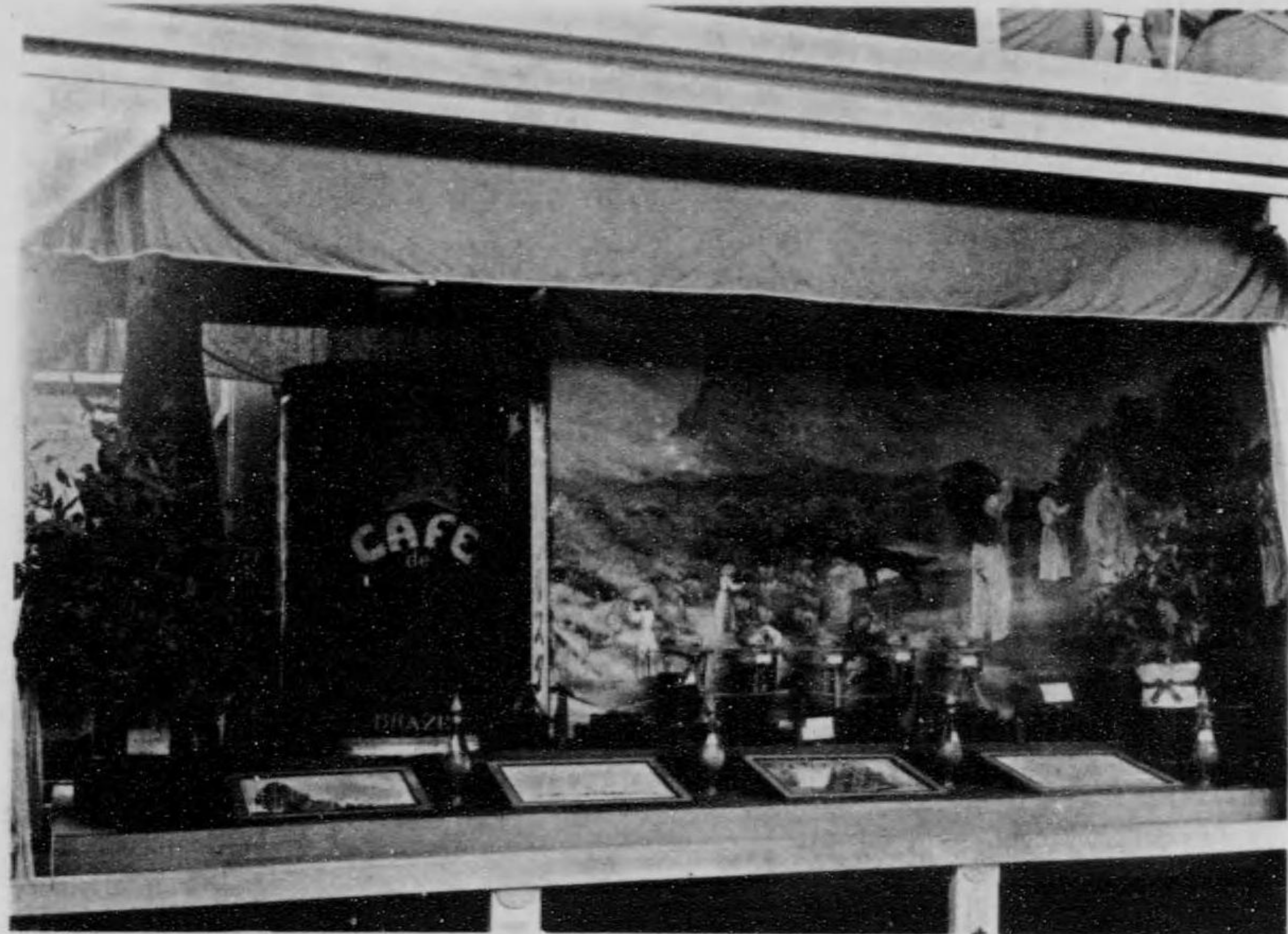

式運搬車及機關車、鑛山用機械、ウオームギヤマシン、製紙機械、金屬材料
 試驗機械各種、石及セメント試驗機械、試驗機械檢定器、測定器各種、ダイ
 ナモーター、タイドゲージ、プラニメーター、インクプレター、齒車試
 驗機時計、水流計、メーター測量器寫真機等製造用最高級精密諸機械、高級
 工作機械、精密研磨機、電動機製造用機械、自動包裝機、キヤラメル、チヨ
 コレット、石鹼其他) サウラー自動車、加熱機、絹紡織機械及附屬品、唧筒
 各種自動製本機、量水器、木工機械、内燃機關、船用發動機、製粉機械、高
 ルミニウム地金、特殊合金、レジスタンス線リドワイヤー、鋼製アリア
 スカップ、ダイヤモンド、精密細工用小型カッター、消防用自動車ボ
 ンブ石採掘機其他

リオ染料) 據基性各種硫化(ヘクタリアス)の講染料を
 製造し色相鮮明と濃度ある點に於て内外に好評を博し
 つゝあり

品出府都京

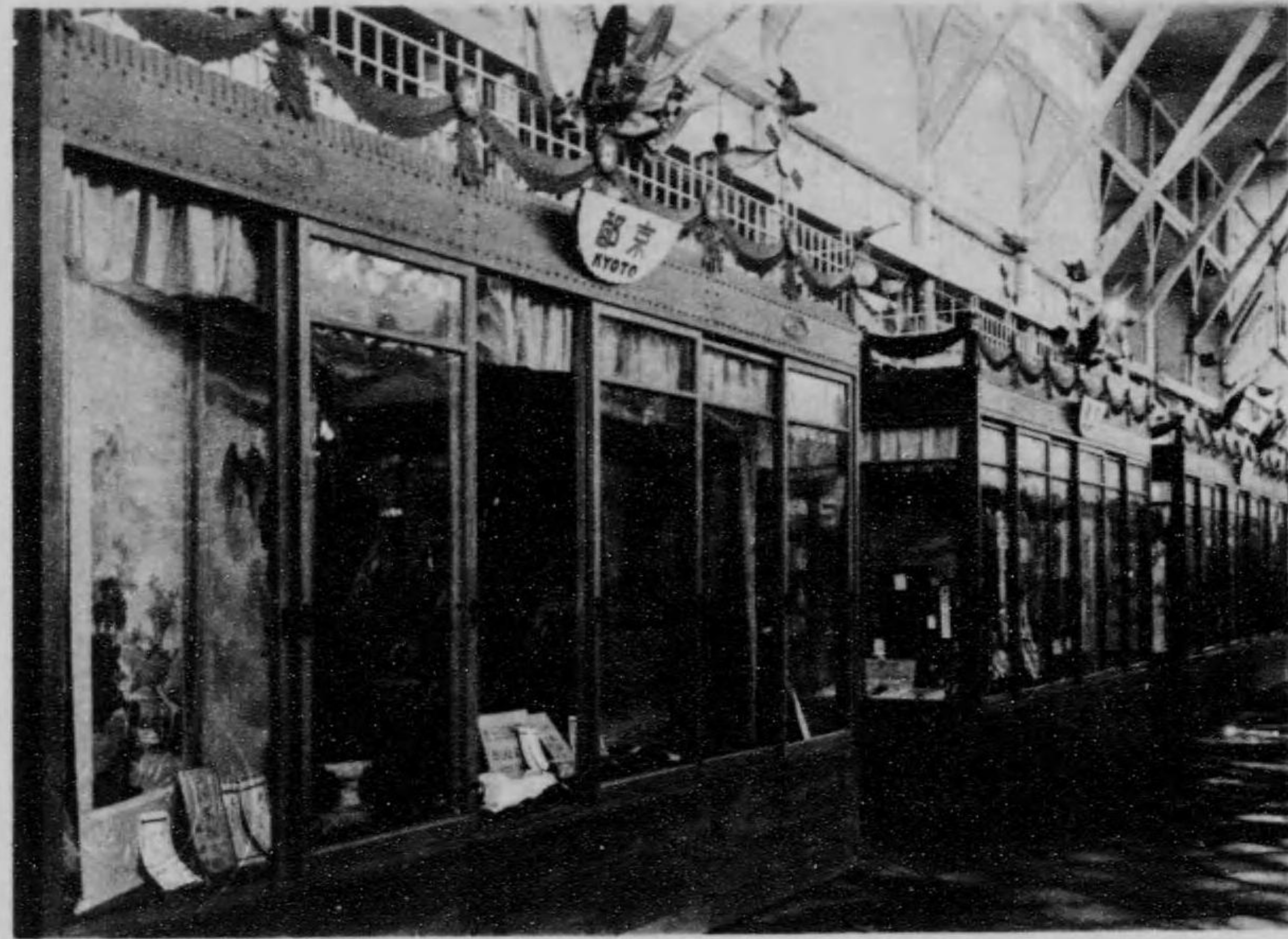

館色染

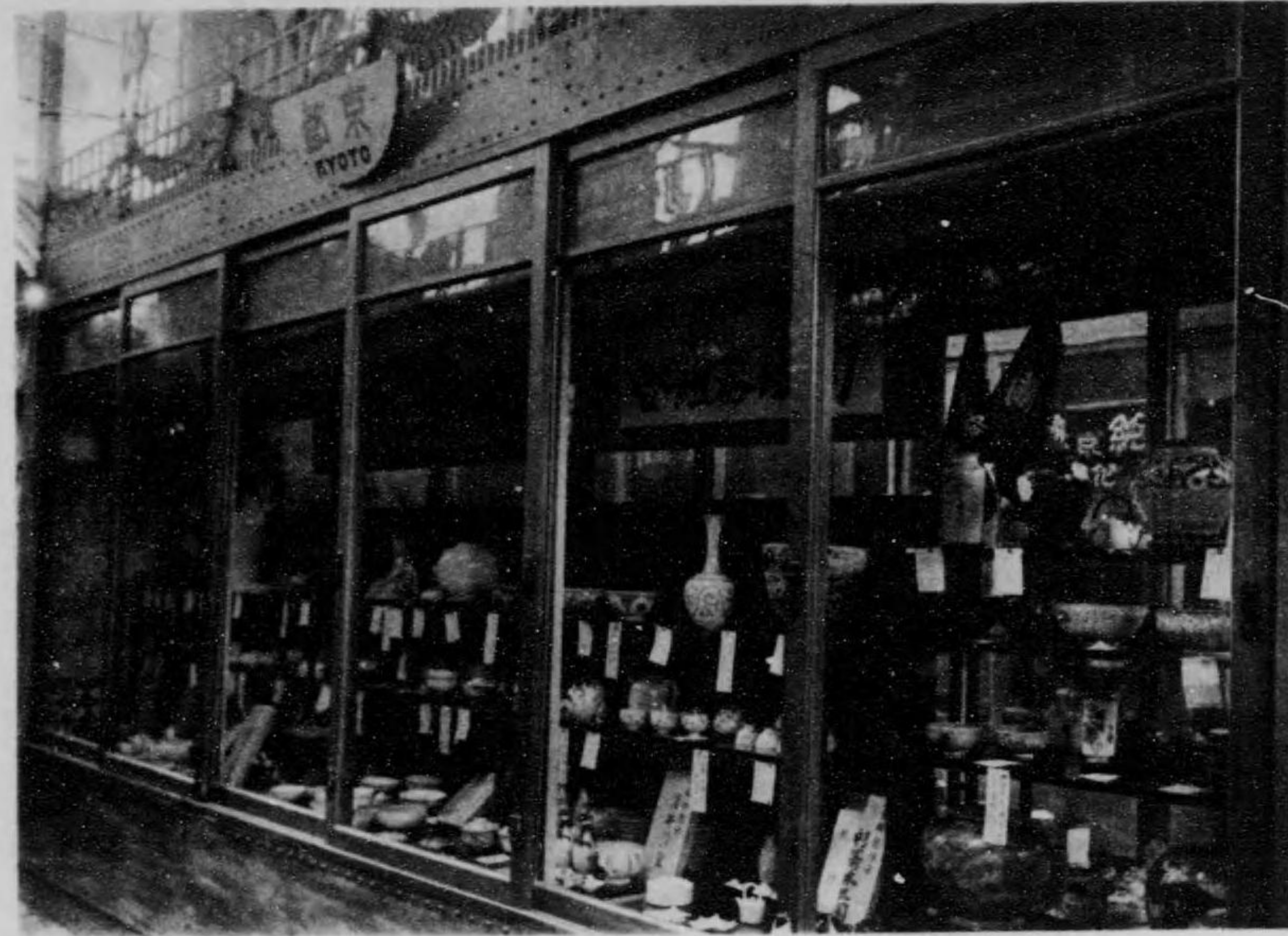

館業工學化



館業工作製



館料食

品出縣庫兵



館業工學化



館料食

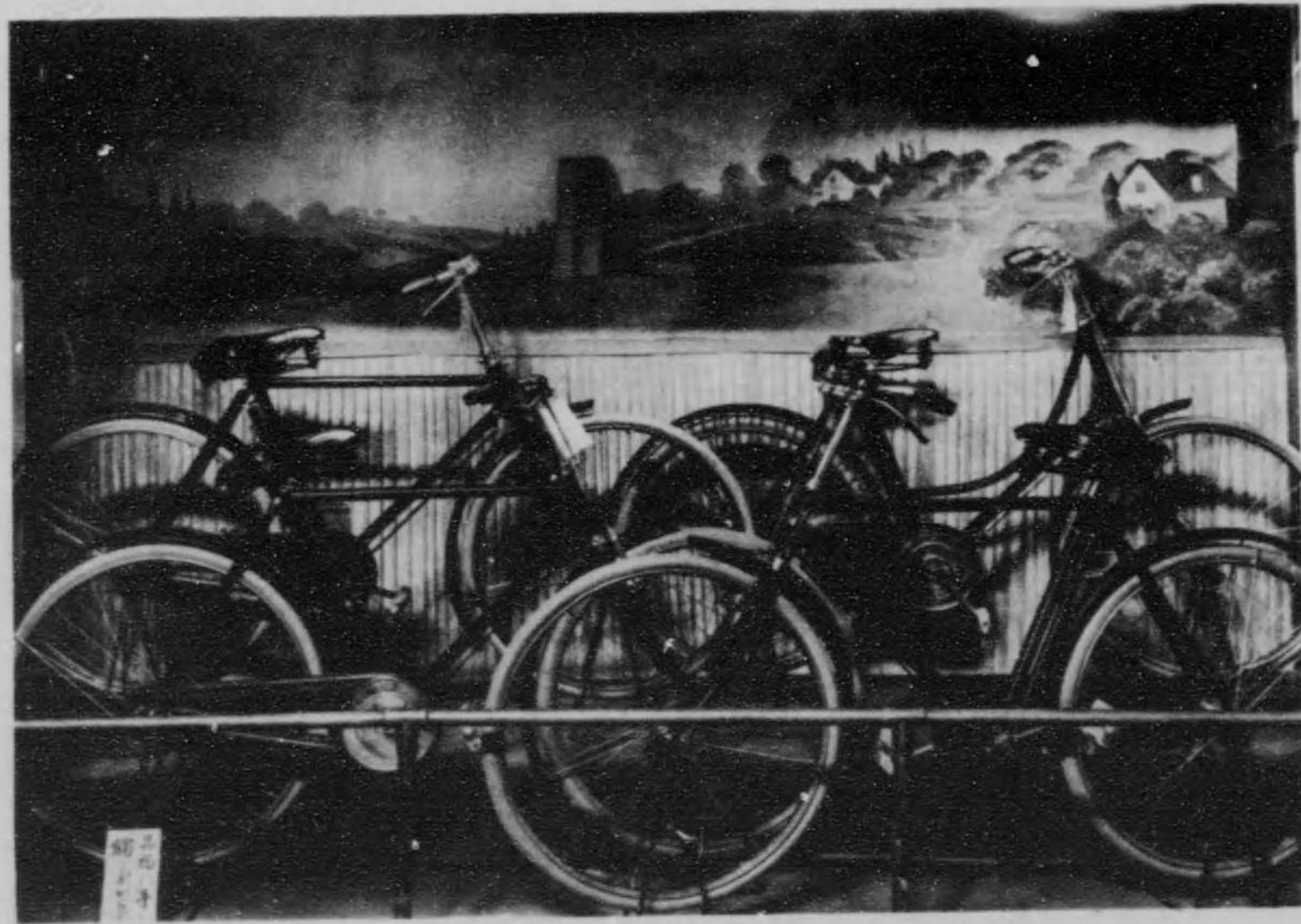

館通交

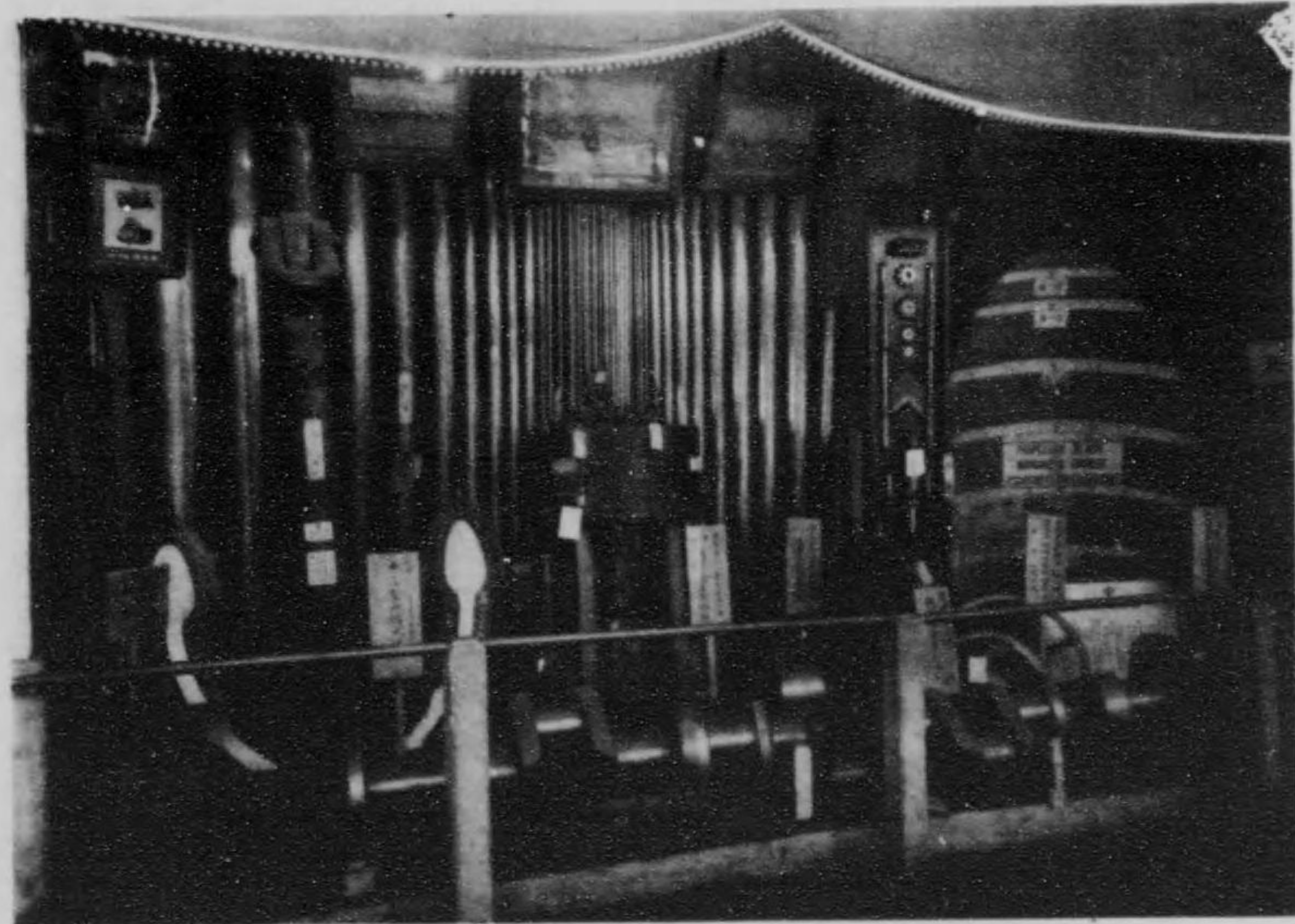

館械機

品出縣川奈神



館 色 染



館 業 工 學 化

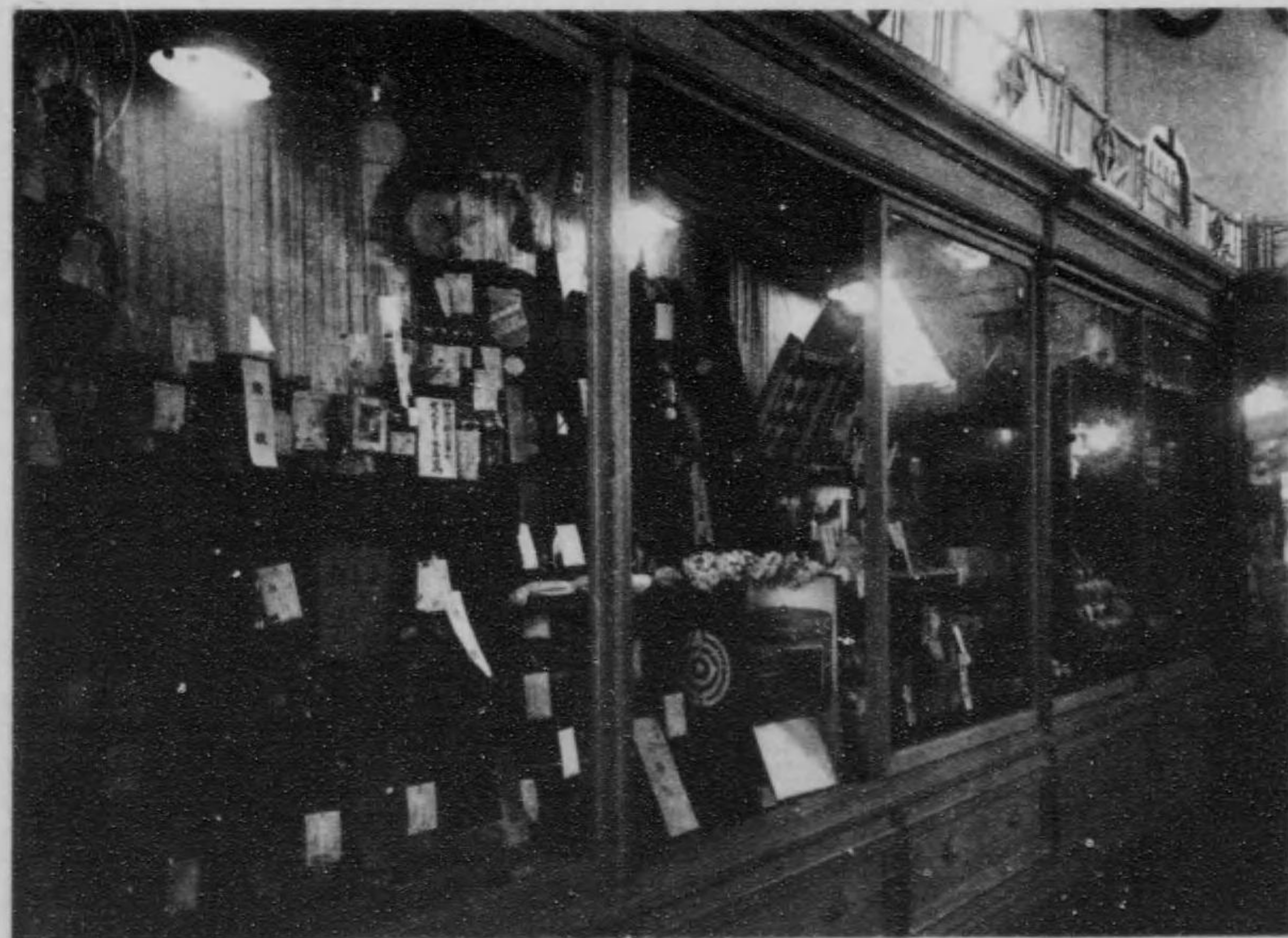

館 料 食

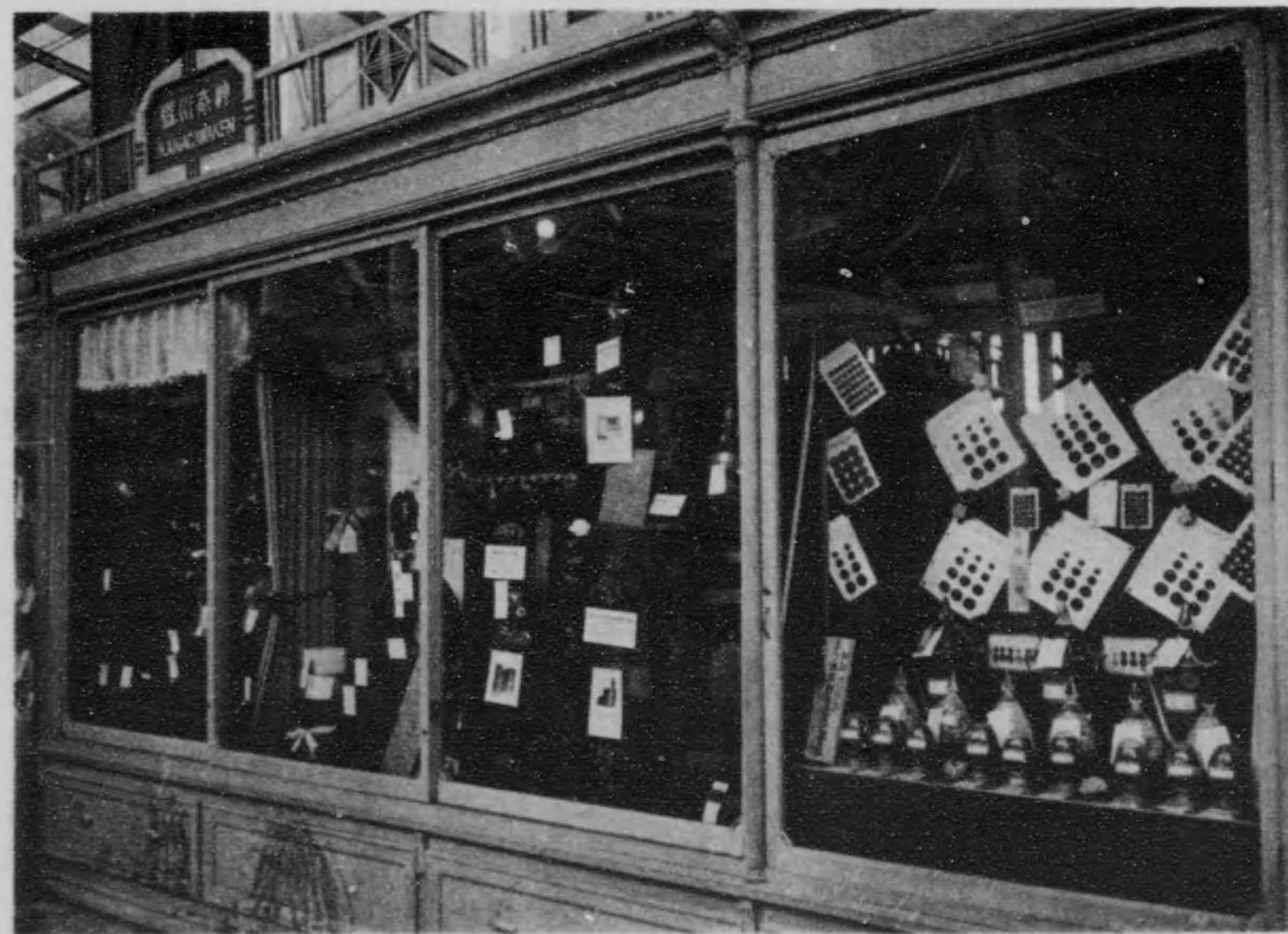

館 業 工 作 製

新 潟 縣 出 品



製 作 工 業 館



染 色 館

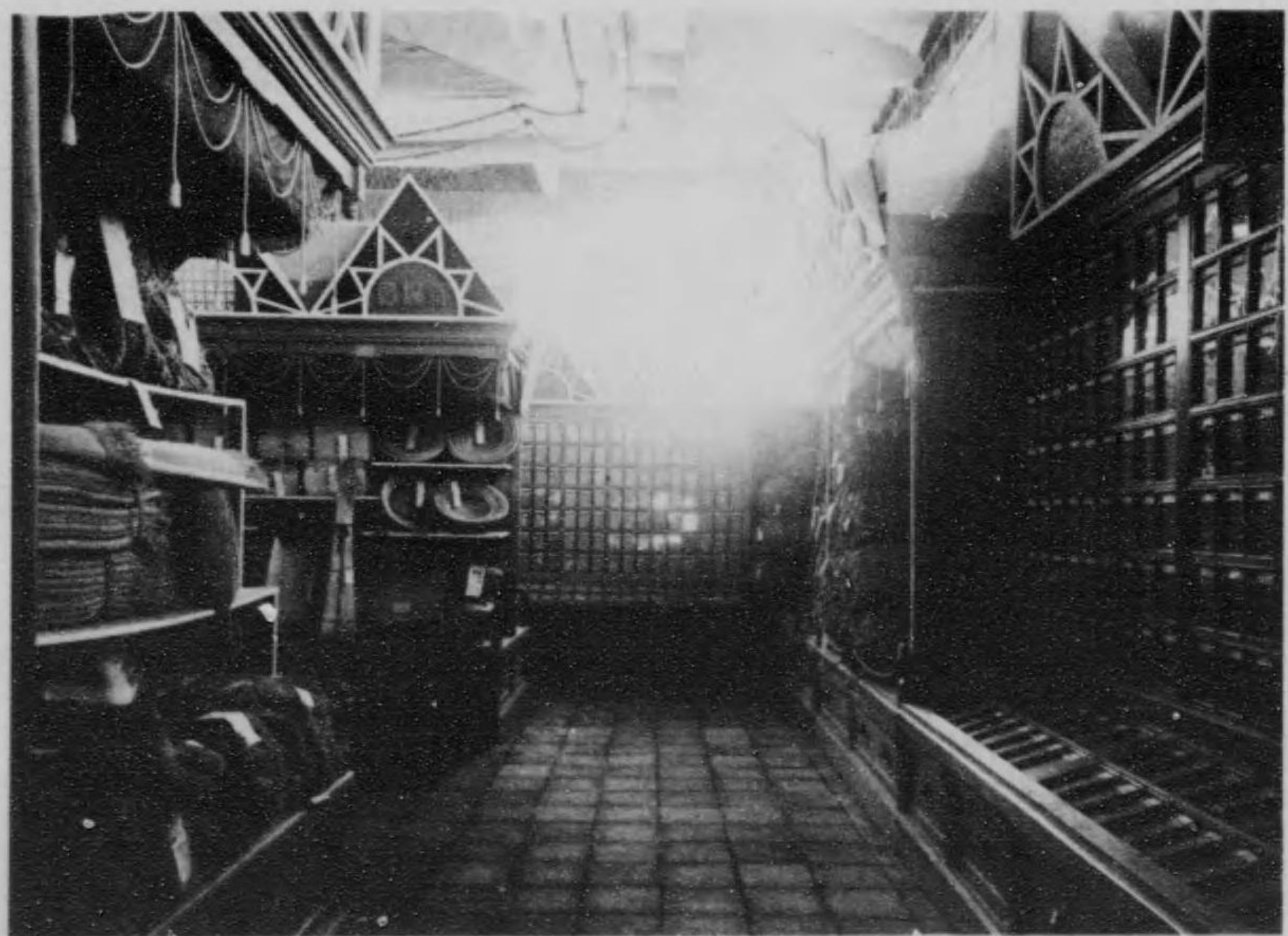

農 產 館

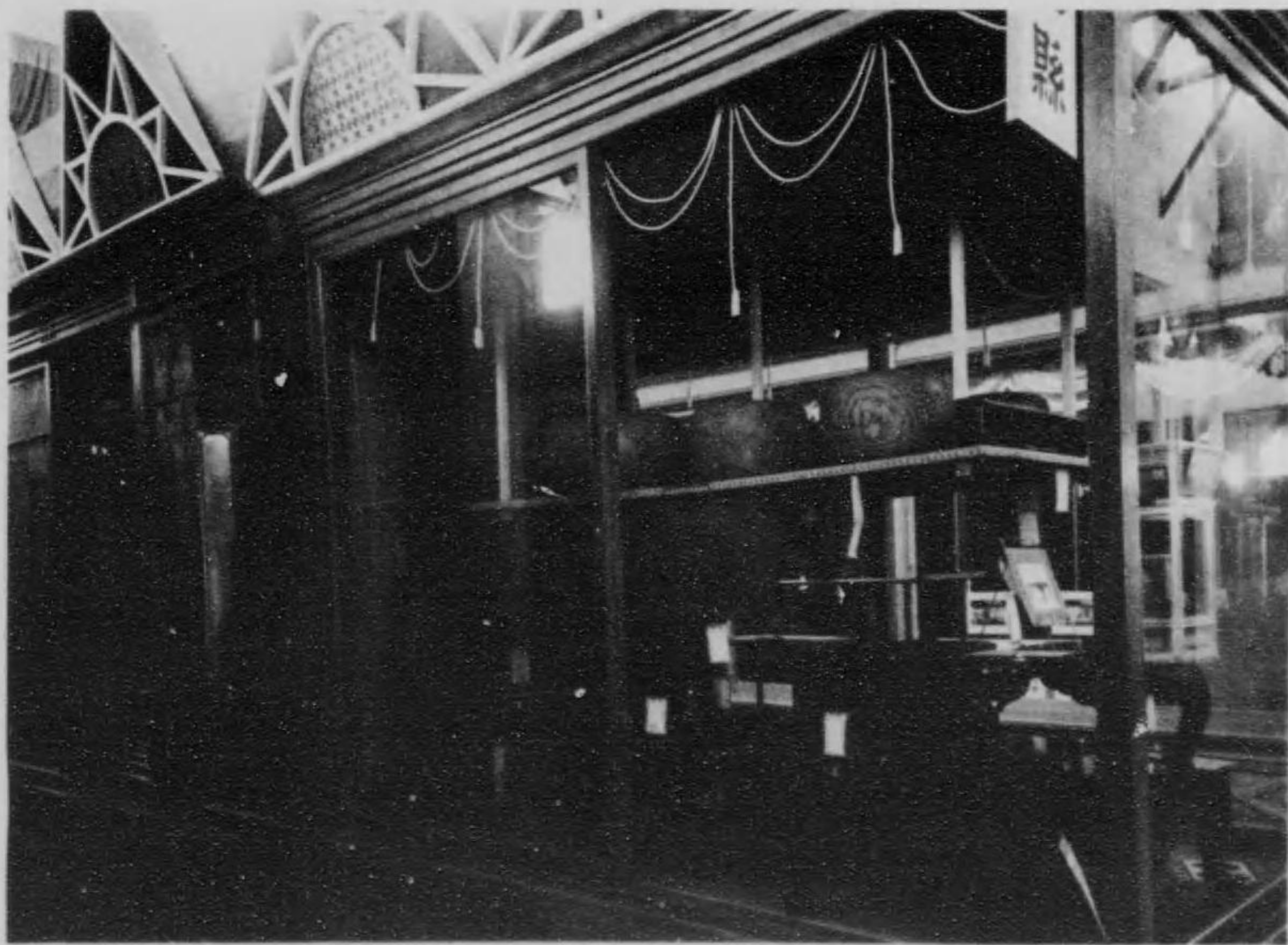

建 築 館

埼玉縣織物同業組合聯合會

埼玉縣織物同業組合聯合會は大正八年四月の設置にして全縣下を地區とし左の拾同業組合を以つて組織す埼玉縣織物同業組合聯合會は各聯合組合相互の氣脈を通じ一致協同して斯業の改善發達を圖り弊害を矯正し諸般の調査研究を企て販路の擴張を圖るを以つて事業の主體と爲す。

- 秩父絹織物同業組合 秩父郡秩父町、其の他。
- 埼玉織物同業組合 本場秩父、生絹、太織、北足立郡浦和町、埼玉郡、京橋、高野、入絹、船海、小倉、天、朱子、敷張、帶地、袴地、其の他。
- 武藏絹織物同業組合 入間郡飯能町、飯能、銘仙、生絹、斜子、玉絹、其の他。
- 所澤織物同業組合 入間郡所澤町、所澤、其の他。
- 埼玉織物産盛同業組合 北埼玉郡加須町、所澤、其の他。
- 所澤飛白同業組合 入間郡所澤町、所澤、其の他。
- 埼玉木綿織物同業組合 南埼玉郡久喜町、其の他。
- 武州本場絹織物同業組合 比企郡小川町、玉川、紅絹、玉絹、細太織、生絹、大里絹織物同業組合 大里郡深谷町、糸好絹、玉絹、相中、深谷銘仙、細太織、兒玉郡織物同業組合 兒玉郡兒玉町、生絹、玉絹、銘仙、其の他、絹織物。

染織館全景(埼玉縣)

圖は染織館埼玉縣陳列場の全景なり。

染織物は同縣生産品中主位を占め總生産額約八千萬圓に達し内地向織物産地として本邦に於ける屈指の主要産地たり。

同縣織物業は夙に發達し其起源遠く往昔に發し早きは既に景行帝の時代に其の産出を見たりと稱せらる爾來幾多の變遷を経て今日の隆盛を見るに至れり而して其製品に至りては多種多様に岐れ綿織物、絹織物、絹綿交織、其の他廣巾織物等一として産出せざるなきの状況にして殆ど縣下全般に普及せり。

尙同縣に於ては織物の品質向上を圖らんが爲大正五年六月縣令を以て機業取締規則なるものを發布し縣内に於て製造したる織物は所屬同業組合の定款に基づいて検査を受けるにあらざれば取引の目的となすことを得ざること、し尙昨年更に縣令を以て燃糸検査規則を公布し織物糸を厳査するを以て同縣下生産の織物は何れも品質精良のものとなり近時其聲價愈々上り今回の平和博覽會に於て名譽の優賞者多数を出せり。

染織館飾窓(埼玉縣)

圖は染織館埼玉縣陳列場の飾窓にして其の陳列裝飾の意匠其他一般に勝れ今回の博覽會に於て名譽の入賞を得たるものなり人形の着用するものは足袋下駄に至るまで總て同縣産を以て人形の問答に依り縣下織物産地を廣く紹介せり人形の問答左の如し。

- 姉 太郎サン美代チャン私達ノ着物ハ昔ンナ埼玉縣デ出來タノデスヨ袴カラ下駄マデ好イデセウ
- 妹 秩父(秩父銘仙)ノ長瀨ヤ三峯ノ方ヘモ行ツテ見タイワネ
- 弟 僕所澤(新銘仙、所澤縮、紺飛白)ノ飛行場ヤ飯能(飯能銘仙、生絹)ノ天覽山(行キタイヨ)姉サン秩父(行クトキハ熊谷(染物)堤ノ櫻モ見ニ寄リマセウネ
- 姉 深谷(銘仙、玉絹)ヤ本庄(銘仙)ノ方ヘ行ケバ塙保巳ノ家ガアルンダツテネ

解説書

- 一、名稱 所澤織物同業組合
- 一、所在地 埼玉縣入間郡所澤町
- 一、出品名 所澤縮。新銘仙。所澤双子。所澤夜具地。青縞。風呂敷地。朱子。シャツ地。別珍。其他。
- 一、特徴 所澤縮は清新なる意匠と、優良なる品質とを以て知られ、新銘仙は價格の低廉と技巧の卓越とを以て經濟的逸品と稱せらる。其他各種の織物皆柄行新新にして實質本位且廉價なり。
- 一、年額 一六六萬反。八三四萬圓。
- 一、販路 東京及近縣。關西各地方。東北諸縣。北海道。朝鮮。布哇。其他。

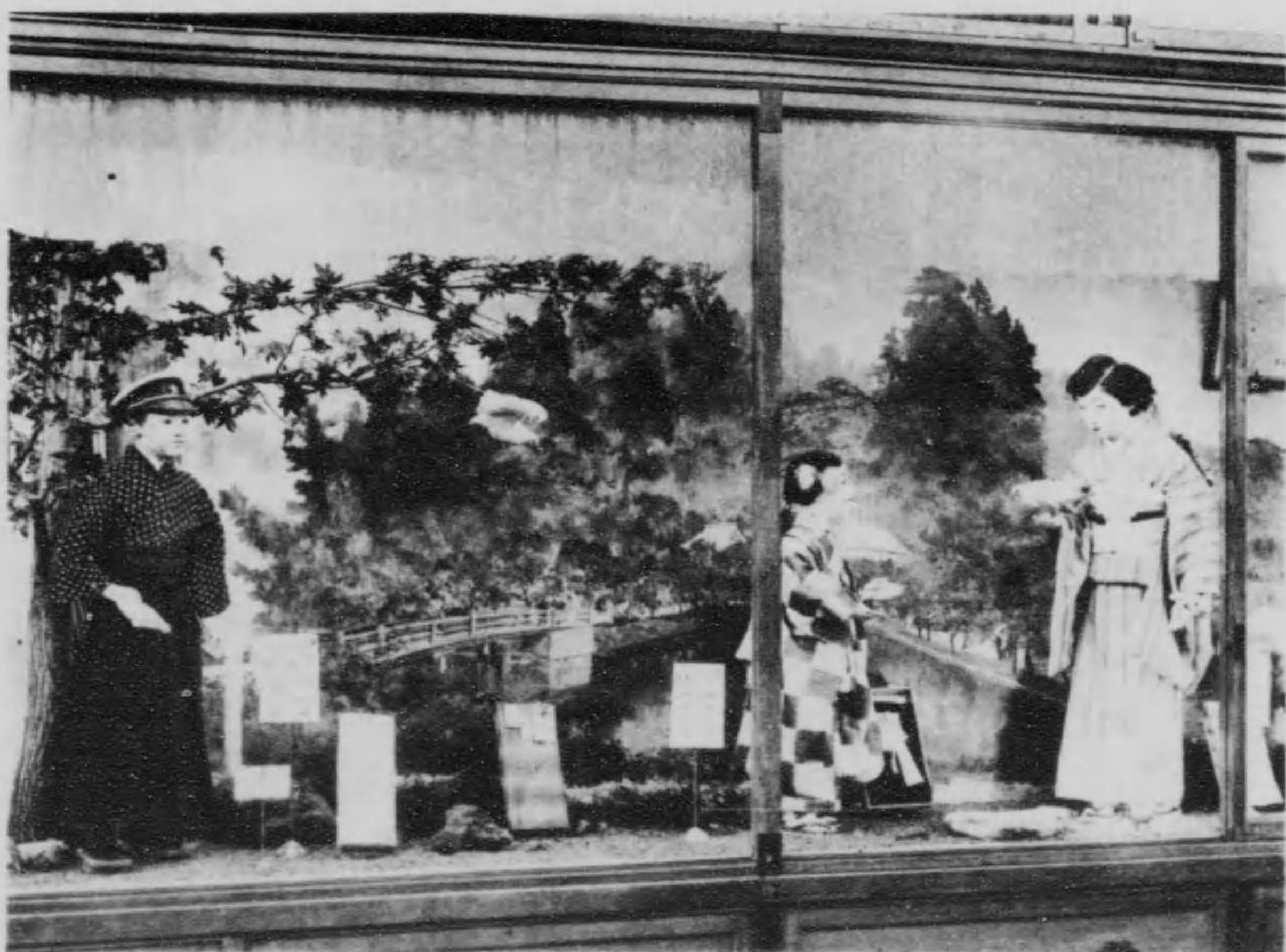
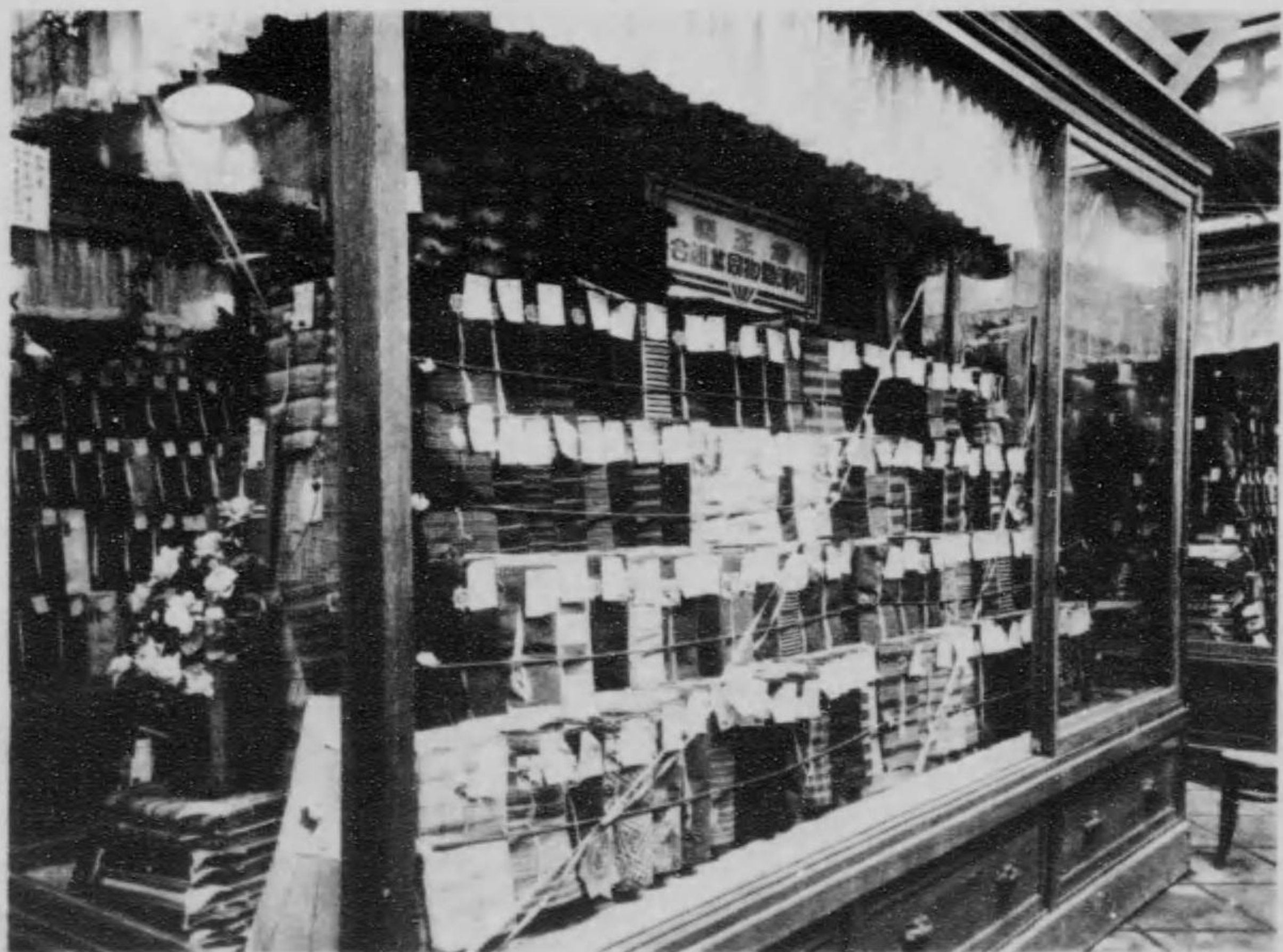

ざることし、尚昨年更に縣令を以て撚糸検定規則を公
 布し織物糸を嚴査するを以て同縣下生産の織物は何
 れも品質精良のもののみとなり近時其聲價愈々上り今
 回の平和博覧會に於て名譽の優賞者多數を出せり。

一、年額 一六六萬反、八三四萬圓。
 一、販路 東京及近縣、關西各地方、東北諸縣、北
 海道、朝鮮、布哇、其他。

埼玉織物同業組合

埼玉縣織物同業組合ハ明治三十五年ノ創立ニシテ其ノ地區ハ埼玉縣北足立郡入間郡比企郡ノ三郡ニ亘リ町村數七十有餘ヲ數フ組合員ハ同地區内ノ織物買織業製造業染色業然系業ノ各業者ヨリ成リ其人員壹千貳百四拾貳人ヲ有ス而シテ組合ヲ七區ニ分テ浦和區大宮區川越區宗岡區蕨區鳩ヶ谷區芝區トシ區ニ事務所ヲ置キ區長管理ノ許ニ組合事務ヲ分掌ス本部ハ北足立郡浦和町ニアリ組長之レガ全部ヲ總括ス。

組合ノ業務ハ製品検査ヲ行フヲ主トシ其他品質改善上必要ナル事務ヲ行ヒ又埼玉縣織物同業組合聯合會日本輸出綿織物同業組合聯合會日本織物中央會等ニ加盟シテ各々其聯絡ヲ保チ斯業ノ發展ニ關シ諸般ノ研究施設ヲナス製產品ノ主ナルモノハ瓦斯並ニ燃双子綿中斐絹京機縮縮等ニシテ亦輸出綿織物風呂敷地等多數ヲ産ス其他節絲織、新銘仙、絹緋交織、綾織綿服地、綿緋子、蚊帳、別珍、コールド、袴地、帶地、兵兒帶等其品種數十種ニ亘リ文化的必需織物ノ大產地タリ今試ミニ大正十年度ノ産額ヲ舉グレバ其點數四百貳拾一萬餘點價格壹千八百六十二萬圓ヲ算ス而シテ近時力織機ノ増加著シク製産組織ニ整理加工ニ徹底的改善ヲ加ヘ今後益發展ノ機運ニ向ヒツツアリ。

埼玉縣出品

本場秩父絹ハ埼玉縣秩父郡ノ特産ニシテ實用向織物トシテ尤モ歡迎セラル此起原ハ甚タ古ク景行天皇ノ御代既ニ朝貢品タリシト言フ秩父根古屋絹ニ始マリ爾來草根木皮ヲ以テ染色ヲ施シ頗ル堅牢ノ染織物ヲ製織シ自家用ノ餘剩ヲ賣品トナシタルモ其後幾多ノ變遷ニ伴ヒ化學的進歩ヲナシ現時ニ於テハ原料糸ハ本糸及玉燃絲ヲ使用シ染料ハ「アリザリン」屬其他組合ノ公認スル最モ堅牢ナルモノヲ使用スルガ故ニ地質強靱ニシテ染色又堅牢ナルコト一般需要者ノ認識スル所ナリ從テ其産額年々増加シ近時ニ於テハ親切第一ノ織物トシテ濶歩シツ、アリ。

大正十年度産出額ハ百七拾五萬八千餘反價格約貳千萬圓ナリ。

原料絲ハ純然タル家蠶絲ニ限定セラレ絹絲紡績等混入ヲ爲サス。

幅丈量目等ハ其織物ノ各用途ニ應シ適當ナル基準ニ依リ嚴密ナル検査ヲナシ合格品ニハ織端ニ組合ノ證標印ヲ押捺シ以テ優良品ナルコトヲ證明シツ、アリ。

秩父絹織物同業組合ハ事務所ヲ埼玉縣秩父郡秩父町ニ置キ各種ノ施設ヲナシ一般業者ノ指導改善ヲ計リ旁々販路擴張ニ努力シツツアリ。

染色館出品

(圖ノ袋足)

化學工業館

圖は化學工業館埼玉縣陳列場なり製紙陶器等を出陳す。

製紙は比企郡小川町を中心として之に隣せる數個町村を主産地とす之等の町村は何れも秩父連山の麓にありて櫻川、與川の二に沿ひ現今産出する種類は細川(帳面用)棧留判(布包用)美濃紙西の内山貨紙(油紙用)障子紙細川塵横口紙(白紙)蠶卵臺紙掃立紙(養蠶用)大和塵折塵(鼻紙)與茂川黒川(包紙用)文庫紙(生絲及織物文庫用)の多種類を産す。

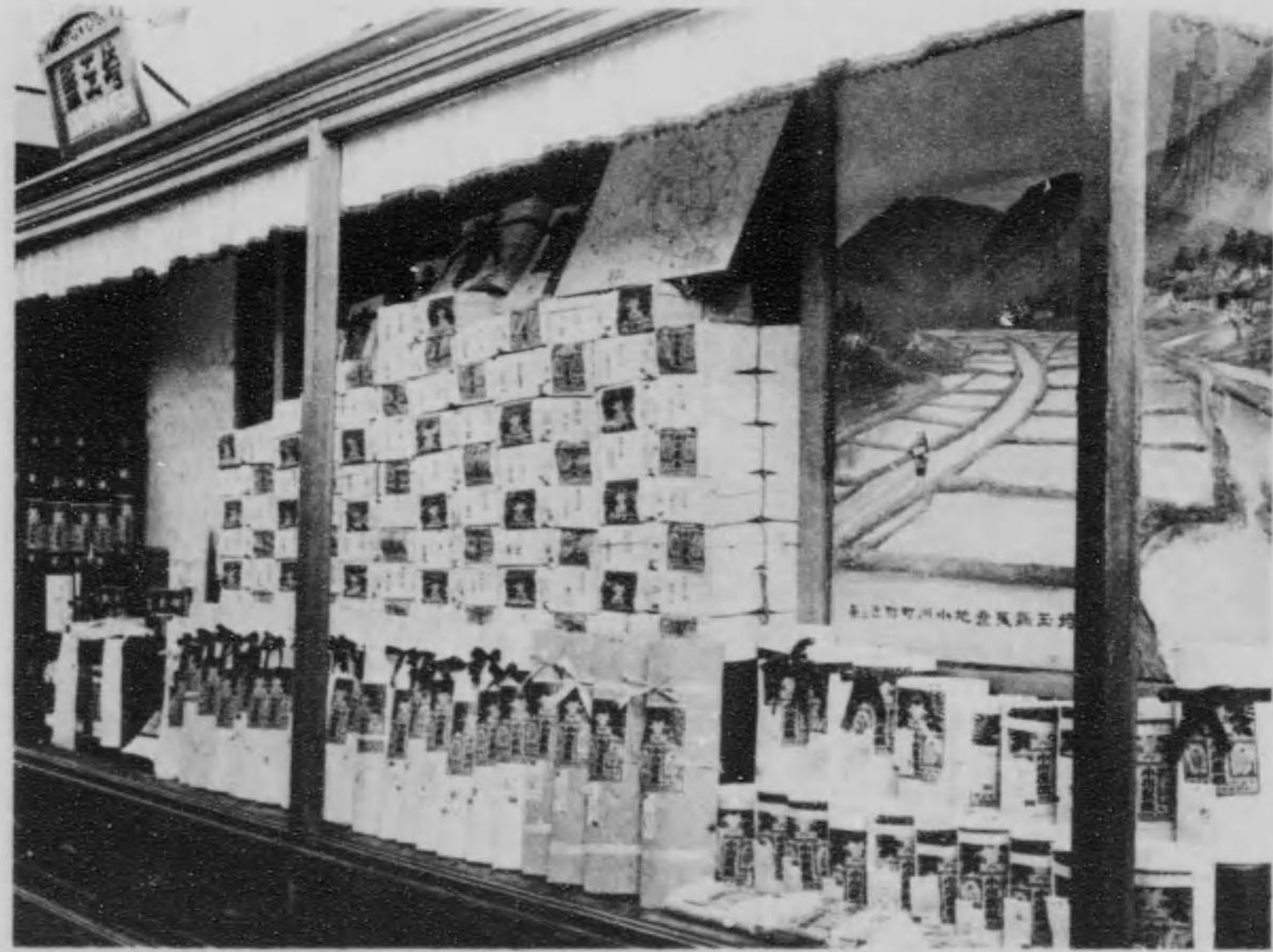
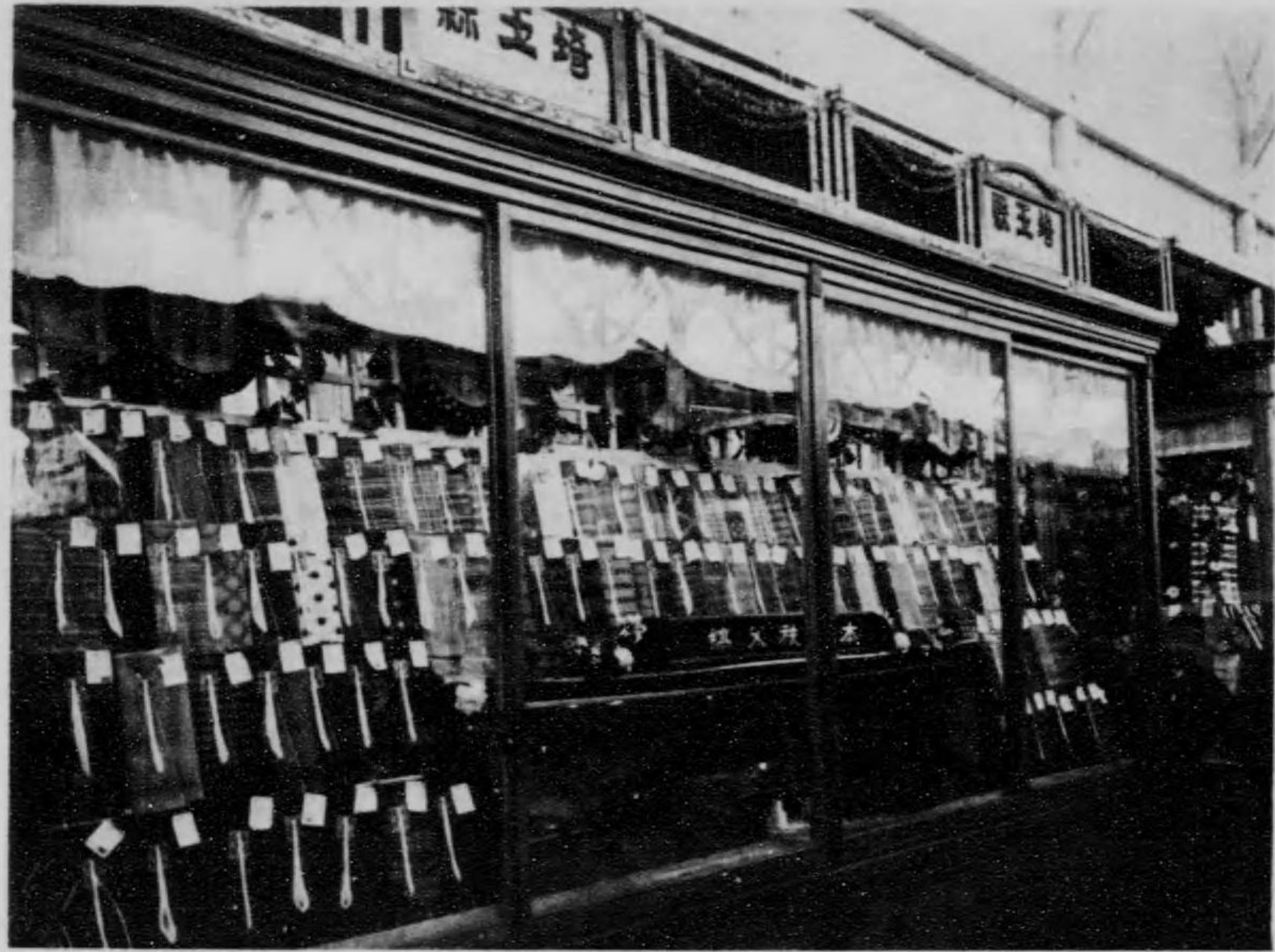

依リ厳密ナル検査ヲナシ合格品ニハ織端ニ組合ノ證標
 印ヲ押捺シ以テ優良品ナルコトヲ證明シツ、アリ。
 秩父絹織物同業組合ハ事務所ヲ埼玉縣秩父郡秩父町
 ニ置キ各種ノ施設ヲナシ一般營業者ノ指導改善ヲ計リ
 旁々販路擴張ニ努力シツツアリ。

用)大和産折塵(鼻紙)與茂川黒川(包紙用)文庫紙(生絲
 及織物文庫用)の多種類を産す。

農産館

圖は農産館埼玉縣の陳列場にして穀菽、副業品、農具等出陳しあり

穀菽其の他、米は大正四年より麥は大正十年より生産並移出検査を施行し之が品質並俵裝の改良を圖りつゝあり本圖中の俵米麥は検査規則に據り俵裝したるものとす其の産額米は百三十六万石麥は百一十一万石なり農産種子の出品は蔬菜類のものゝみにして葉烟草は秩父郡及北葛飾郡内生産者の出品に係る

副業品 薬工品は北葛飾郡吉川町南埼玉郡越ヶ谷町を中心とする附近農家の副業生産品にして各種繩類蒞草履草鞋飯櫃入等を主なるものとし産額貳百万圓を超ゆ竹製品は年額貳拾万圓に達し各種の籠類等を主なるものとし縣下各地に産す蜀黍等は入間郡大井村附近に於て製造せられ産額貳拾六萬本價格十八萬圓に達す水囊は比企郡竹澤村の特産にして逐年需要を増加しつゝあり
農具 耕耘調製養蠶に用ゆるもの十二點を出品せり

食料館

圖は食料館埼玉縣陳列場中の菓子製粉製麵出陳の状況なり同縣に於て産出する菓子其種類頗る多し著名なるは川越町の初雁焼、甘露煎餅、里の譽熊谷町の五家寶荒川さゞれ、おこし、秩父町の柿羊羹、飯能町のわらび羊羹、等枚舉に遑あらず

機械製粉業は近時各方面に於ける需要に伴ひ生産額頗る増加せり大里郡を主産地とし入間郡比企郡之に亞ぐ最近外人技師を招聘せる熊谷町松本米穀製粉株式會社及深谷町の埼玉興業株式會社は共に大規模の工場を有し東京市場に其名高し
製粉業も亦製麵業の發展に伴ひ逐年其の産額を増加し製粉と併せて七百萬圓に達し縣下西北部に産す

埼玉縣出品

埼玉縣賣店

圖は平和記念東京博覽會埼玉縣賣店の全景なり

同賣店は博覽會の開催を機とし縣下生産品の紹介宣傳の目的を以て同縣同業組合聯合協會の經營に係り更に之れを同縣商品陳列所の總括する所に屬す
其の特色は眞に生産品の紹介販路の擴張を目的とし營利本位にあらざるを以て其の賣上高の如き會期を通じて賣店中の上位にあり

食料館

圖は食料館埼玉縣陳列場中製茶出陳の状況なり

同縣の風土は茶樹の生育に好適し縣下到處其の生産を見ざるなし同縣産茶は所謂「狭山茶」と稱し西の「宇治茶」と相對して品質の佳良を以て名高く主産地は入間郡にして北足立郡之に次ぎ南埼玉、比企郡等又順次之に次ぐ就中入間川の流域に位する豊岡、所澤、川越、入間川及北足立郡上尾、桶川町等之が中心市場にして製茶期待に活氣を呈す

食料館

圖は食料館埼玉縣陳列場中醸造品の出陳状況なり

同縣清酒は明治二十三年酒造組合設置以來全國新界に率先して酒造改良を叫び爾來研究を續け今や産額一千六百萬圓を超へ酒質向上して第三第四兩回の日本醸造協會主催關東酒類品評會に於て最優の成績を護得するに及び名聲頗る揚り關東の銘釀地として他の醇良品を凌駕するもの尠からず醬油は縣下各郡に亘り産出近時縣下一圓を地區とする組合を設け品質の改善技術の研究を爲すに及び優良品を製出するに至り今回の博覽會に於て優賞を得たるもの尠からず
東都は勿論各府縣に販路を有す
味噌は縣下各郡に産す今回の博覽會に於ても優賞を得たるもの多く品質の優良を以て知らる



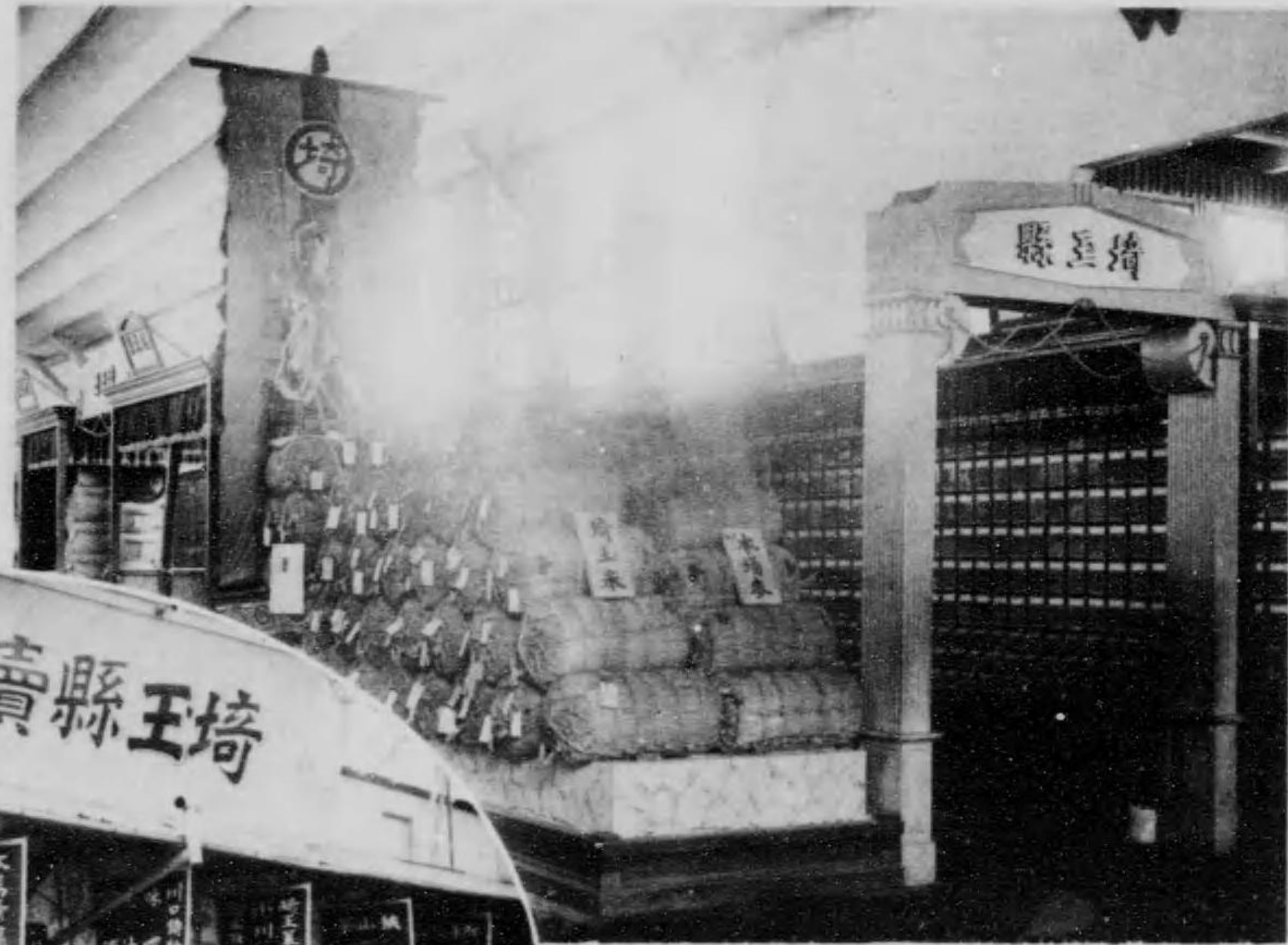

味増は縣下各郡に産す今回の博覽會に於ても優賞を得たる
もの多く品質の優良を以て知らる

品 出 縣 玉 埼

航 空 館

圖は航空館埼玉縣陳列場なり

本館に出品せる飛行機材料は秩父郡小鹿野町より産出したるものなり

林 業 館

本縣木炭の年産額四百萬貫以上にして自炭大部分を占め黒炭の製産僅小なるも漸

次増加の傾向あり大正五年埼玉木炭同業組合を組織して縣内の大部分を其の區域

とし包装、品質、重量等一々之を検査して證書を付するを以て從來の弊風を一掃

し大に其の聲價を高めたり

林 業 館

埼玉縣の木材は年産額三十萬石以上にして縣内を貫流する荒川流域には人工造林

地多く其の水源地なる與秩父地方の原生林には扁柏、樅、榿、胡桃、鹽地、桂、

榲、栗、檜、樺等の巨大なる有用樹種數里に亘り鬱蒼として繁茂す殊に塩地は

木理通直、樫力に富むを以て名あり

荒川の支流入間川域には往昔より杉、扁柏の造林盛に行はれ其代表的ものは武

州西川材木の名稱を以て一般に知らる

機 械 館 及 交 通 館

圖は機械館埼玉縣陳列場なり

同縣北足立郡川口町地方の鑄物工業の發達に伴ひ最近同地方に機械工業起り前途

益々發展の氣運あり目下製作せらるるものは工作機械發動機、電氣用機械、紡績

及製絨用機械、印刷機械、車輪等を主なるものとす

圖は交通館埼玉縣陳列場なり

發動機は北足立郡川口町に於て製作したるものなり

自轉車は北埼玉郡忍町兒玉郡本庄町より主として産出し北埼玉郡より出陣したる

ものは今回の博覽會に於て授賞せられたり

各
品
目



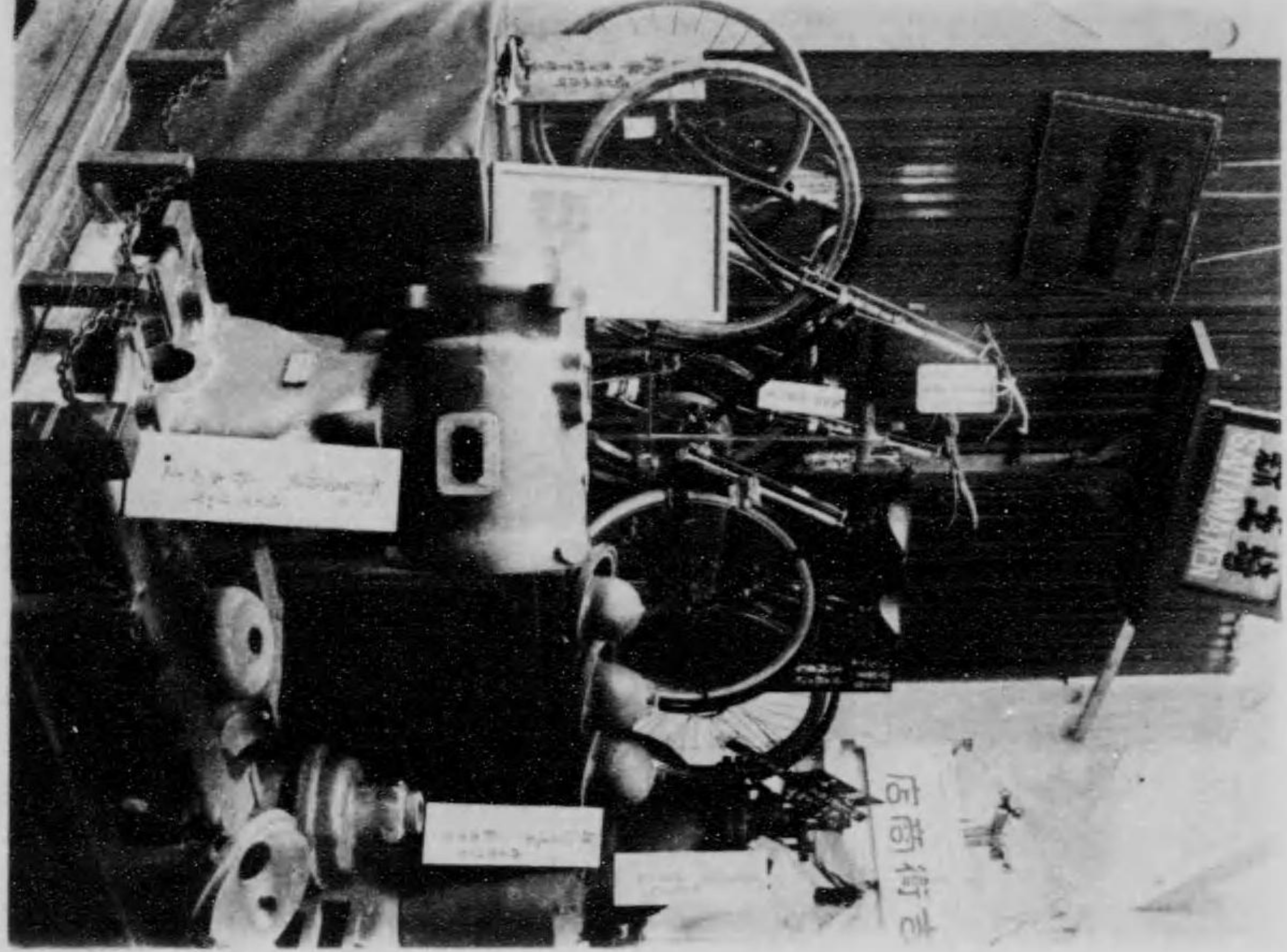
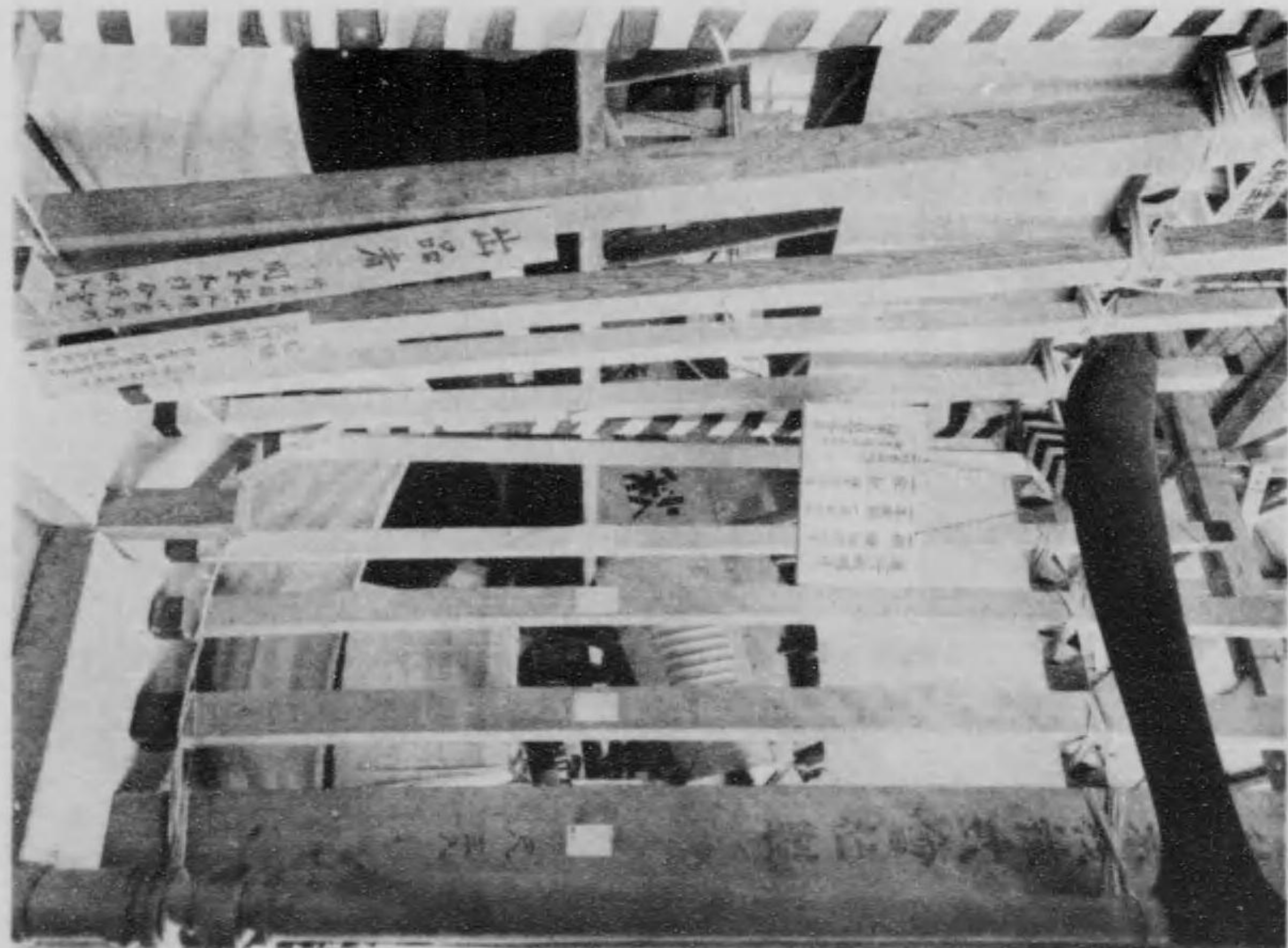
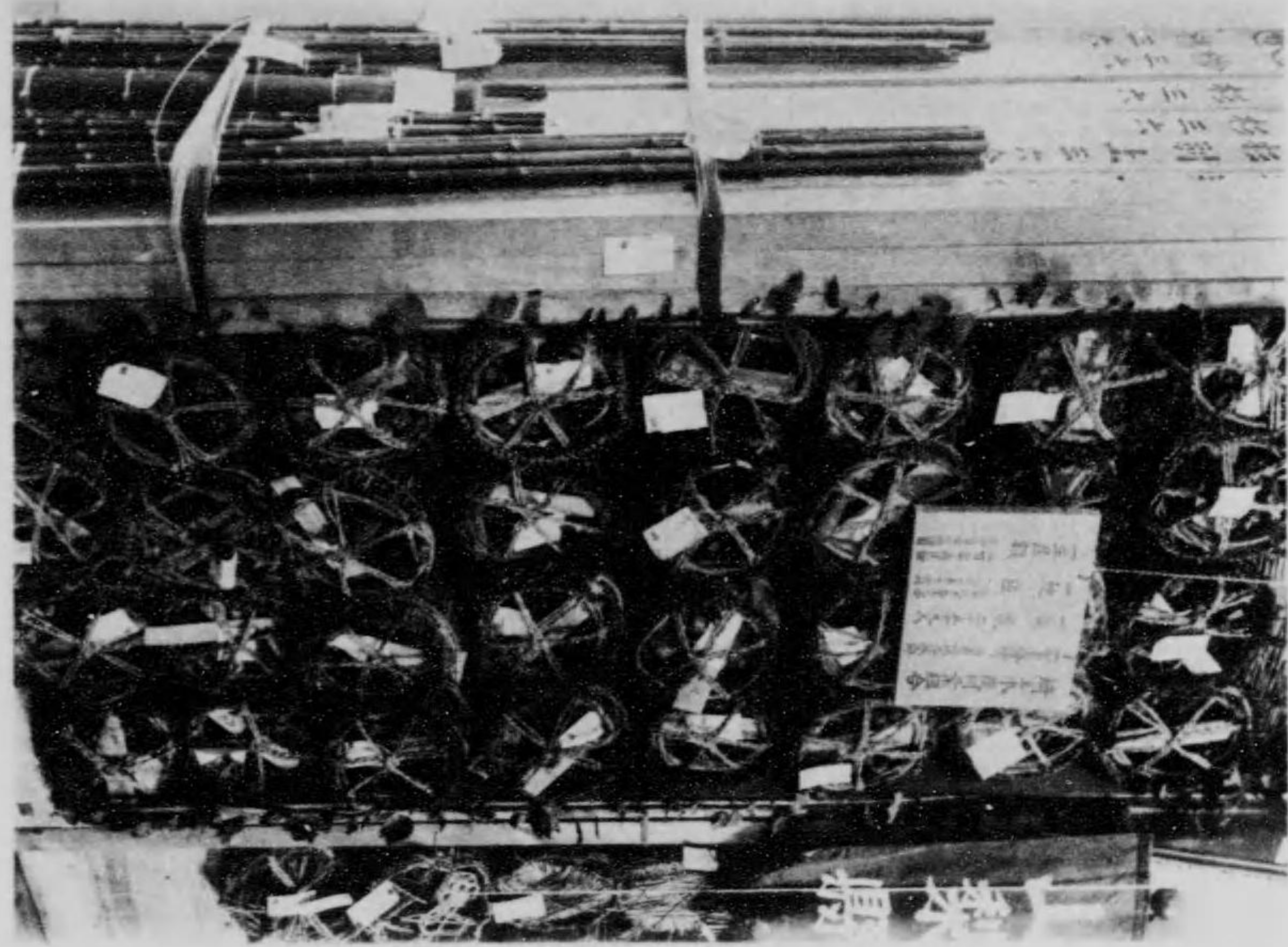

品出縣玉埼

蠶糸館

養蠶は最近に於て著しく進歩發達し今や桑園二萬六千町歩養蠶戸數拾萬戸に達し産額四十萬石を算するに至れり従て蠶種の製造も漸次の盛大となり製造者三百六十戸製造高櫃製四千百萬織に達す品種は外國糸の輸入家雜種之製造等に因り一時其數著しく多きを算するに至りたるか漸次優良種に整理せられ現在に於ては國産糸若は縣原蠶糸のもの過半を占むるに至れり

製糸業は近時急速の發達を遂げ製糸工場數百十七同釜數一萬九千九百生産數量生糸二十七萬八千貫屑糸七萬二千貫生糸壹萬貫を算し此の價額貳千八百餘萬圓に達す真綿は製造戸數三千二百生産數量千五百貫價額五萬圓なり

本館に出品せるは崎蠶種生糸玉糸真綿の五種にして外に特別裝飾として柵飼全芽條桑育の狀況を出陳せり本縣原種製所に於て試驗したる結果該飼育法は合理的經濟飼育として養蠶經濟問題解決上適切なりと認めらるゝ方法なり

建築館

圖は建築師埼玉縣陳列場の全景なり竈筒類建築諸材料多數を出陳す同縣東部一帯の地は桐樹最も良く育成し之が製品亦多し即ち縣下東南部に亘り竈筒用竈筒机本箱其の他の小箱等の産出を見是等製品は現に地方に於ける需要を充たすに止まらず廣く東京市内外に移出せられ就中東京市中に於て販賣せらる竈筒類は概ね同縣産にして竈筒類のみに付て見ても其産額年五百萬圓に上り近時之れが加工裝飾又縣内に於て施され一般精品の製出を見るに至り販路亦山陰九州四國地方に及び

本圖ハ建築館出品ノ一部

製作工業館

圖は製作工業館埼玉縣陳列場の全景なり、有名なる「川口鑄物」を始め雜玩具、把柳細工、履物等の各種を出陳せり

鑄物は北足立郡川口町を始め入間郡川越町、見玉郡金屋村等より産出す、就中川口町は大規模の工場多く所謂「川口鑄物」と稱せらるもの即ち是にして其産額二千萬圓を

超ゆ

雜人形は北足立郡鴻巣町、南足立郡岩槻町等より産する同縣特産品なり、玩具は鴻巣より土製、岩槻よりセロイド製のものを出出するの外近時入間郡川越町より木製玩

具産出し意匠高雅品質堅牢にして郡人士の趣向に合致し京濱方面に廣く需要せらる把柳細工は主として入間郡川越町より産出す、全地方荒川沿岸は把柳の栽培に適せるを以て近時斯業に従事するもの漸く多く技術又長足の進歩を爲し同地方の特産として好評を博するに至れり



好
せ
る
を
と
る
杞
木
製
坑
具
集
品
を
川
口
町
杞
柳

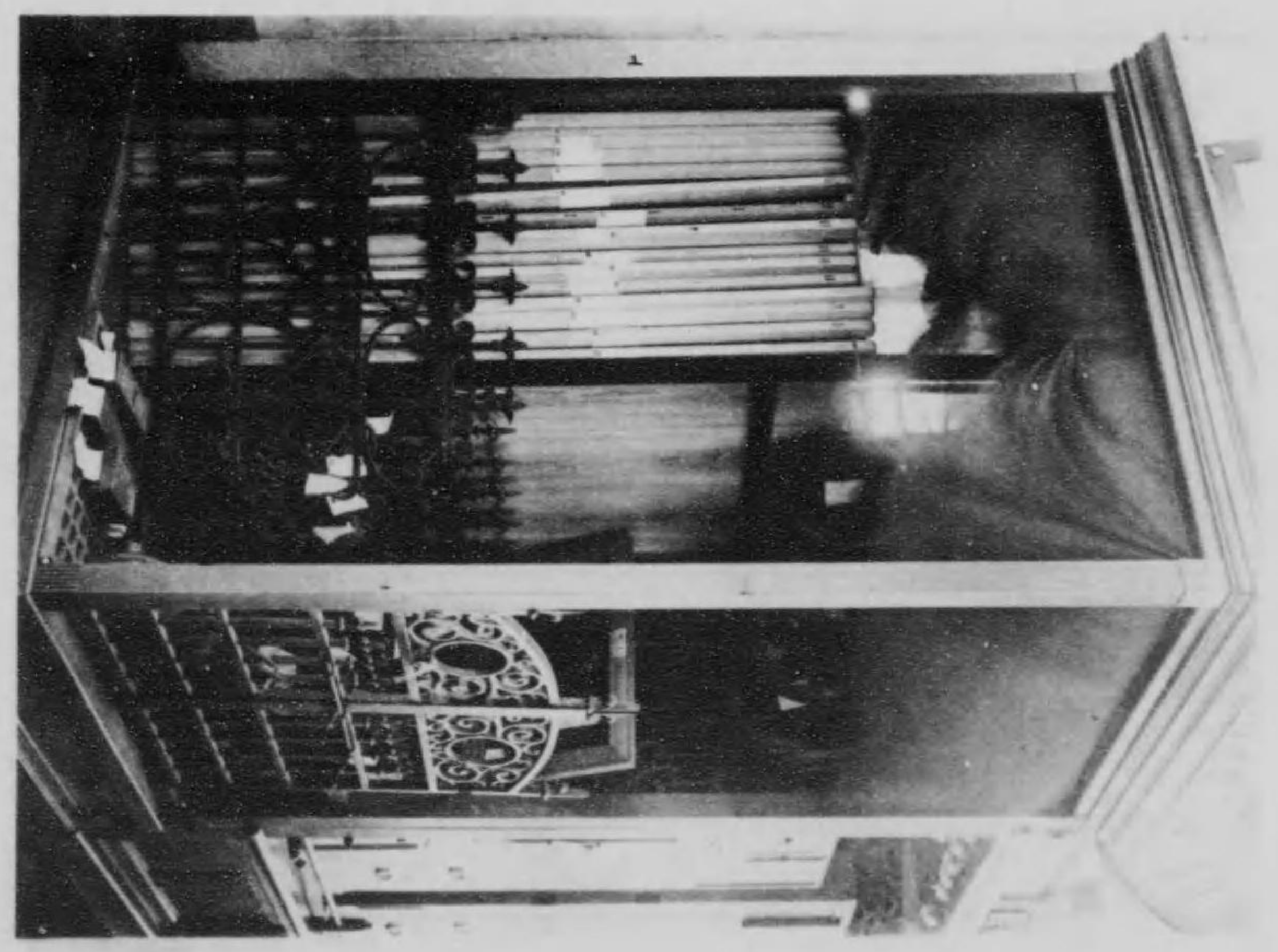
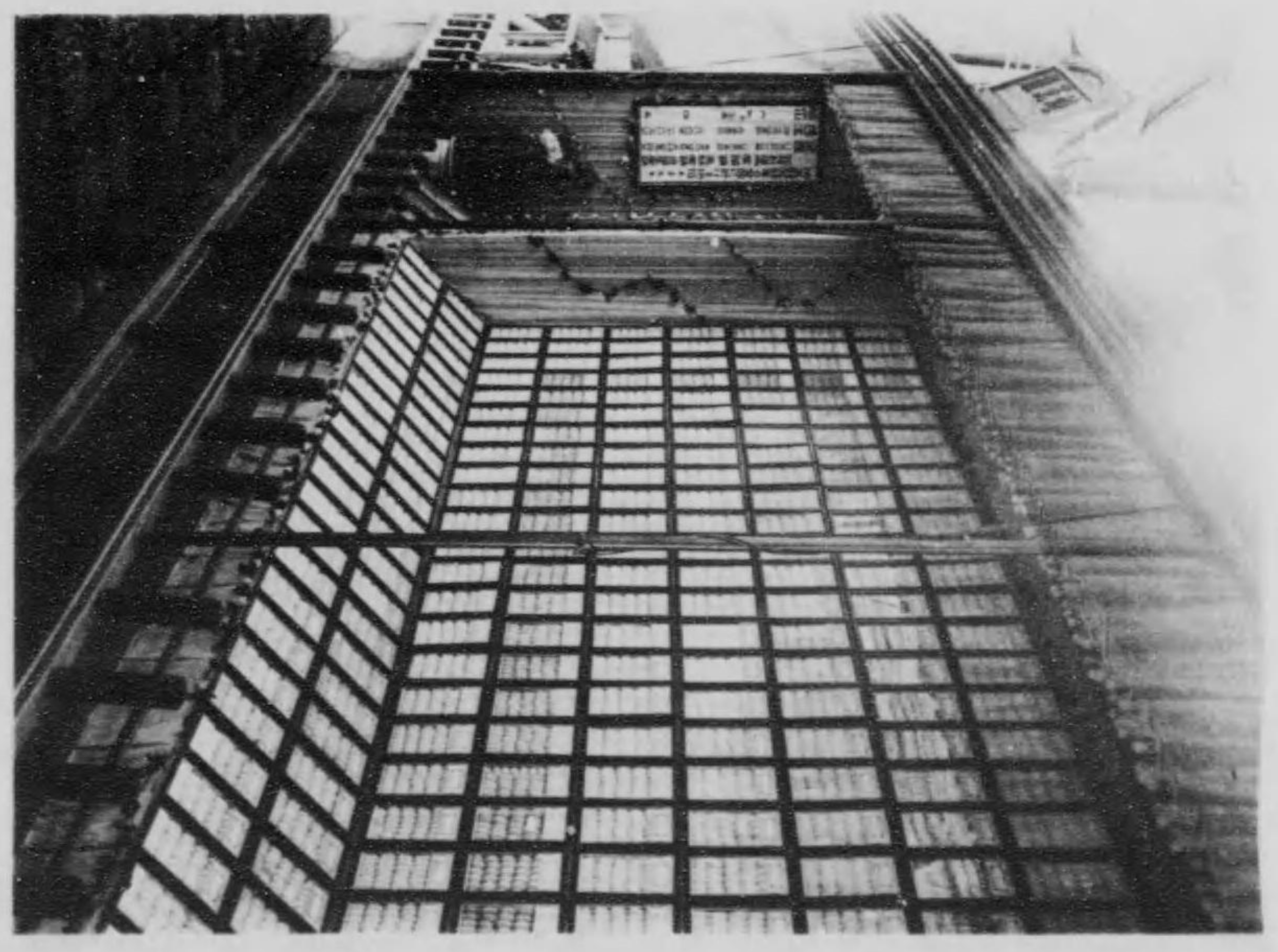
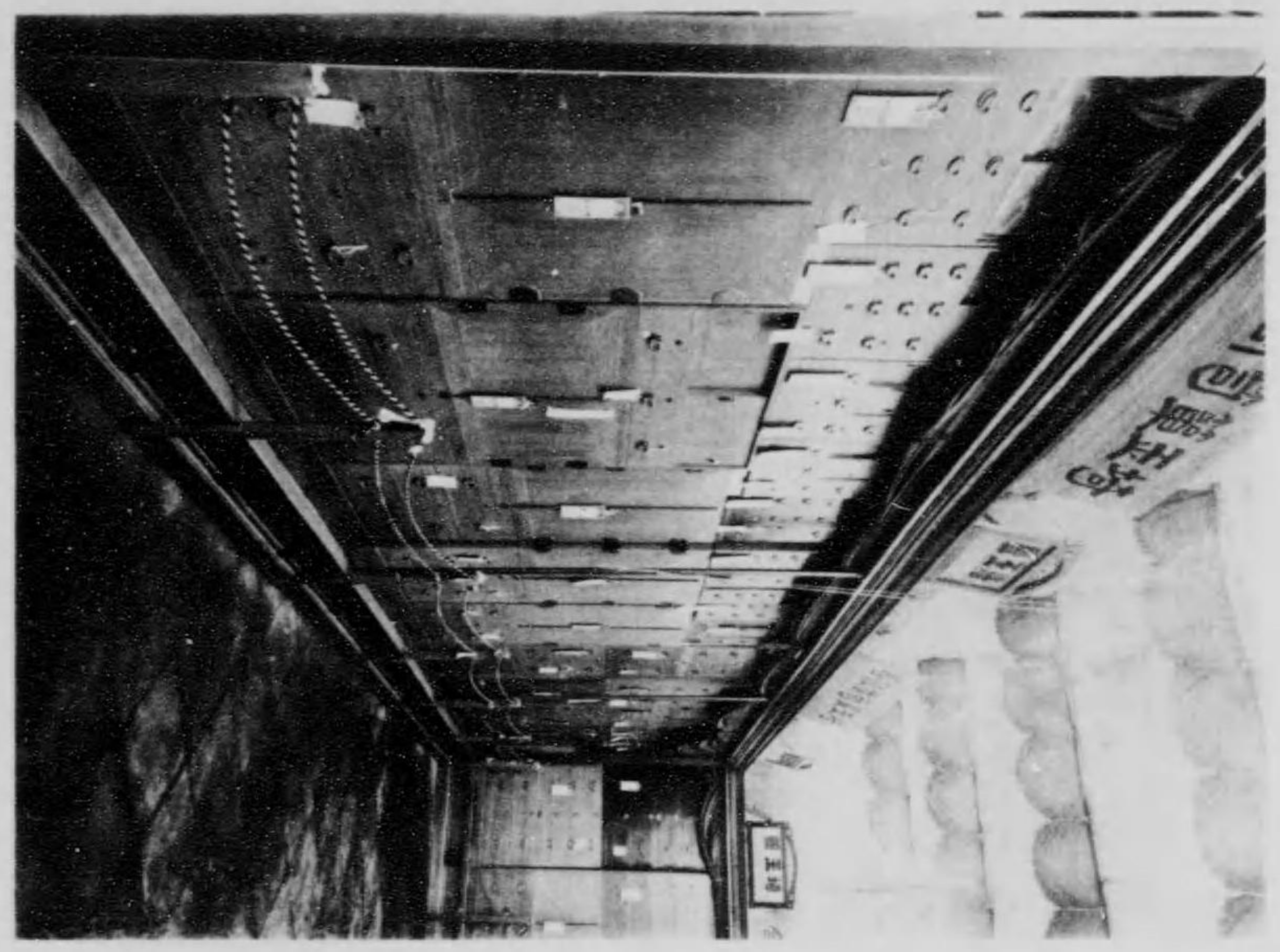

品出縣馬群



館色染

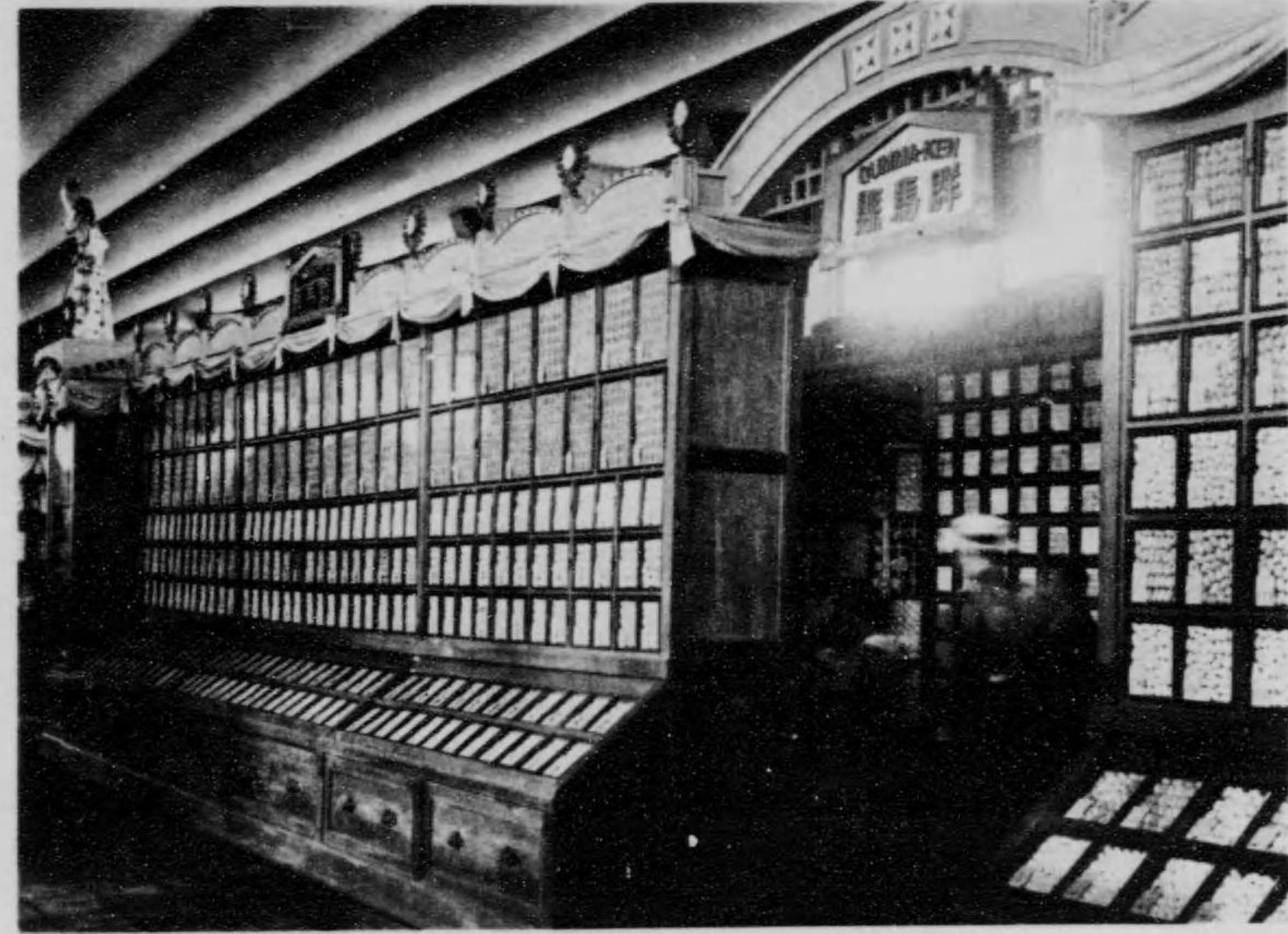

館絲蠶

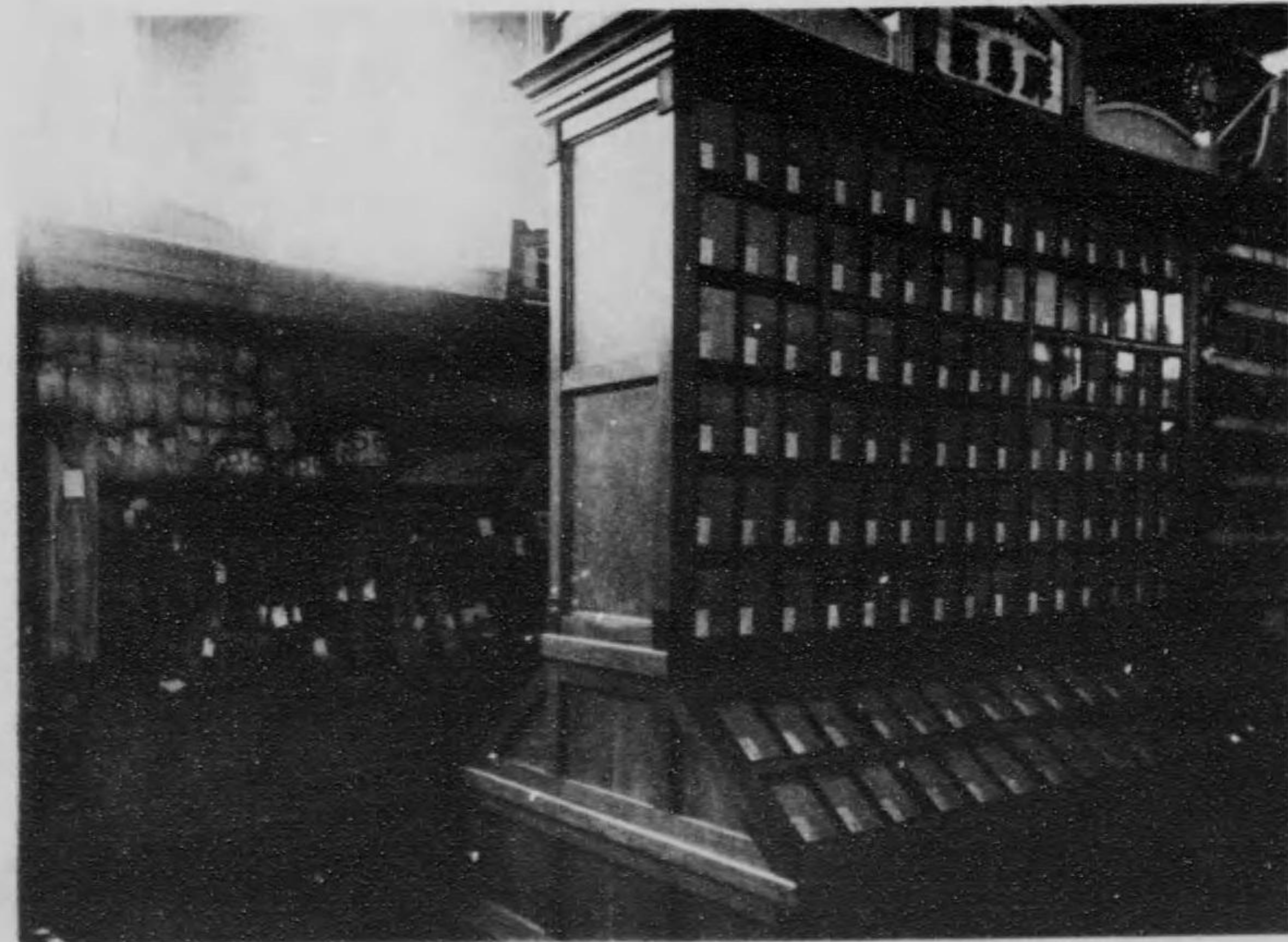

館產農



館料食

品出縣葉千



館料食



館產水

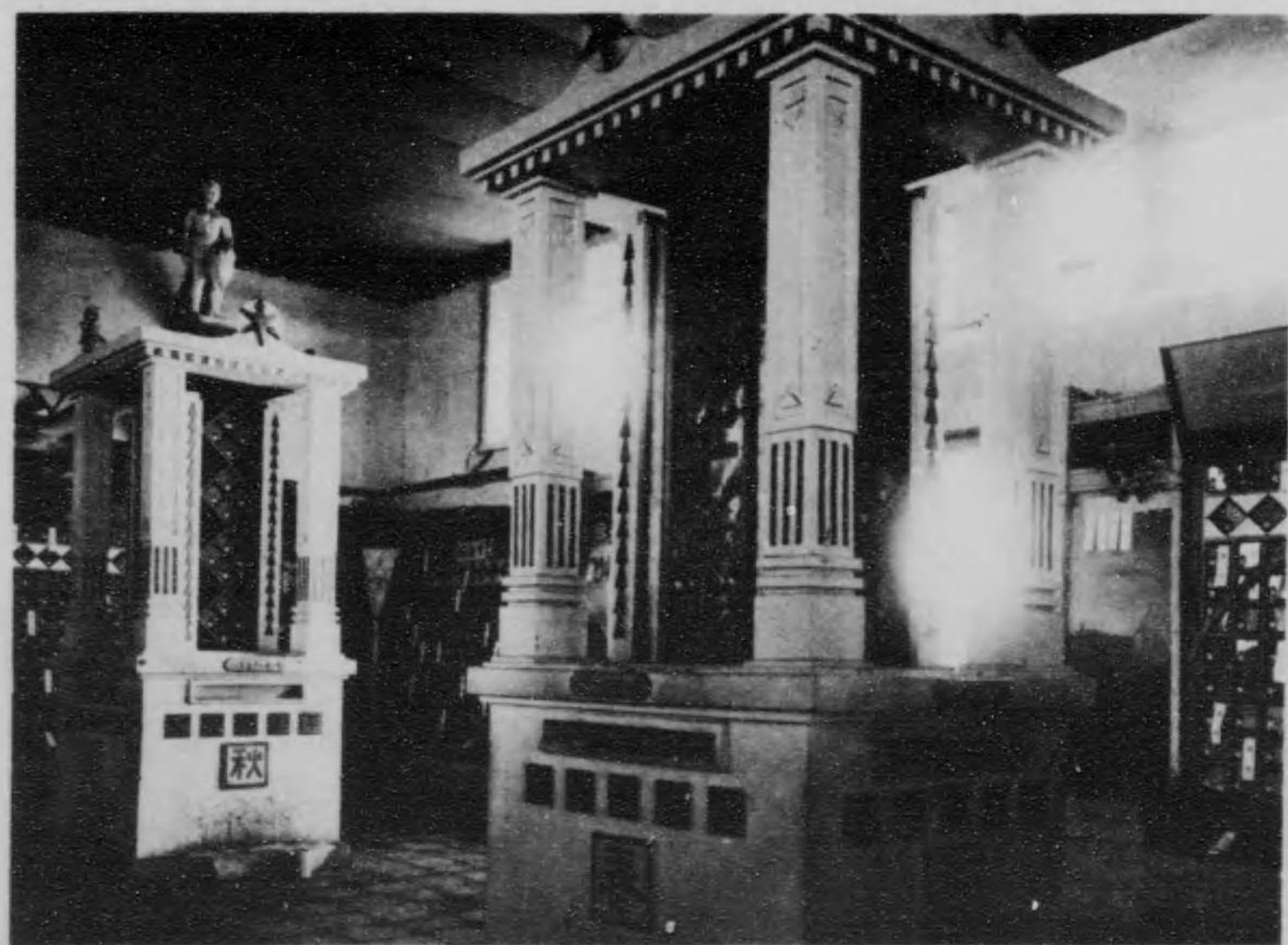

館業農

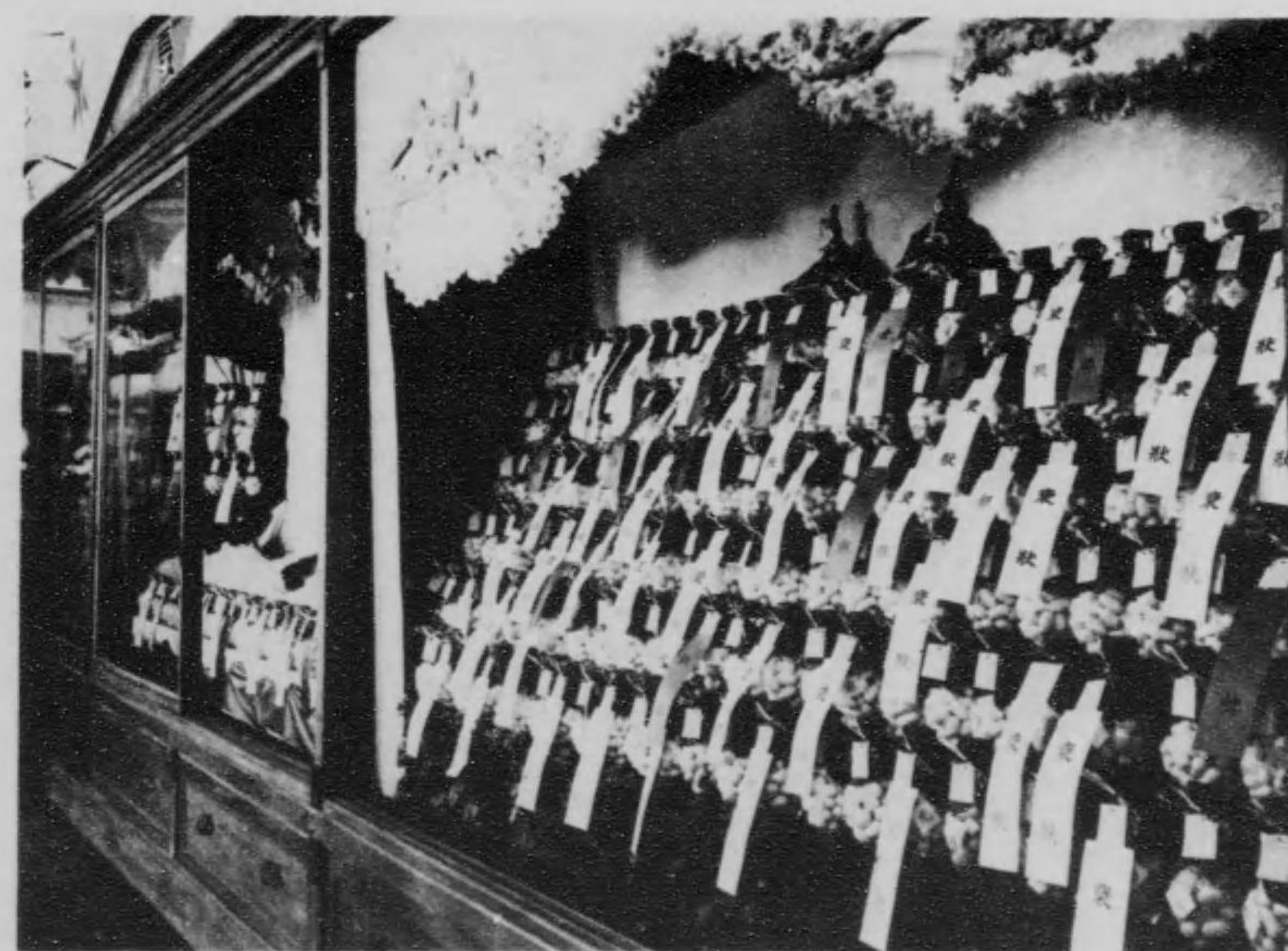

館糸蠶

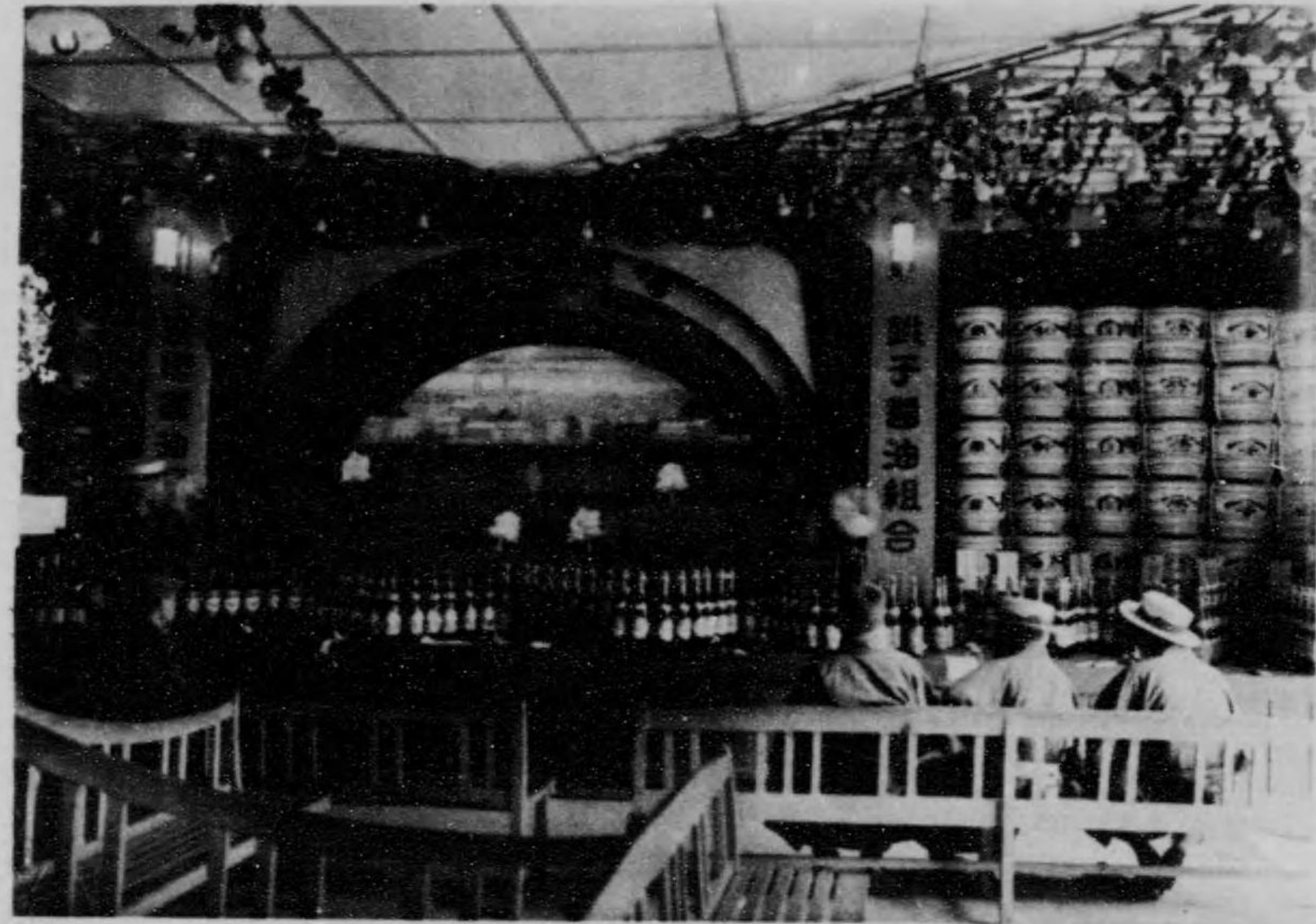

部内館同

品出合組油醬子銚田野



景外館油醬

品出縣木栃



館色染



化學工業館



館業工作製

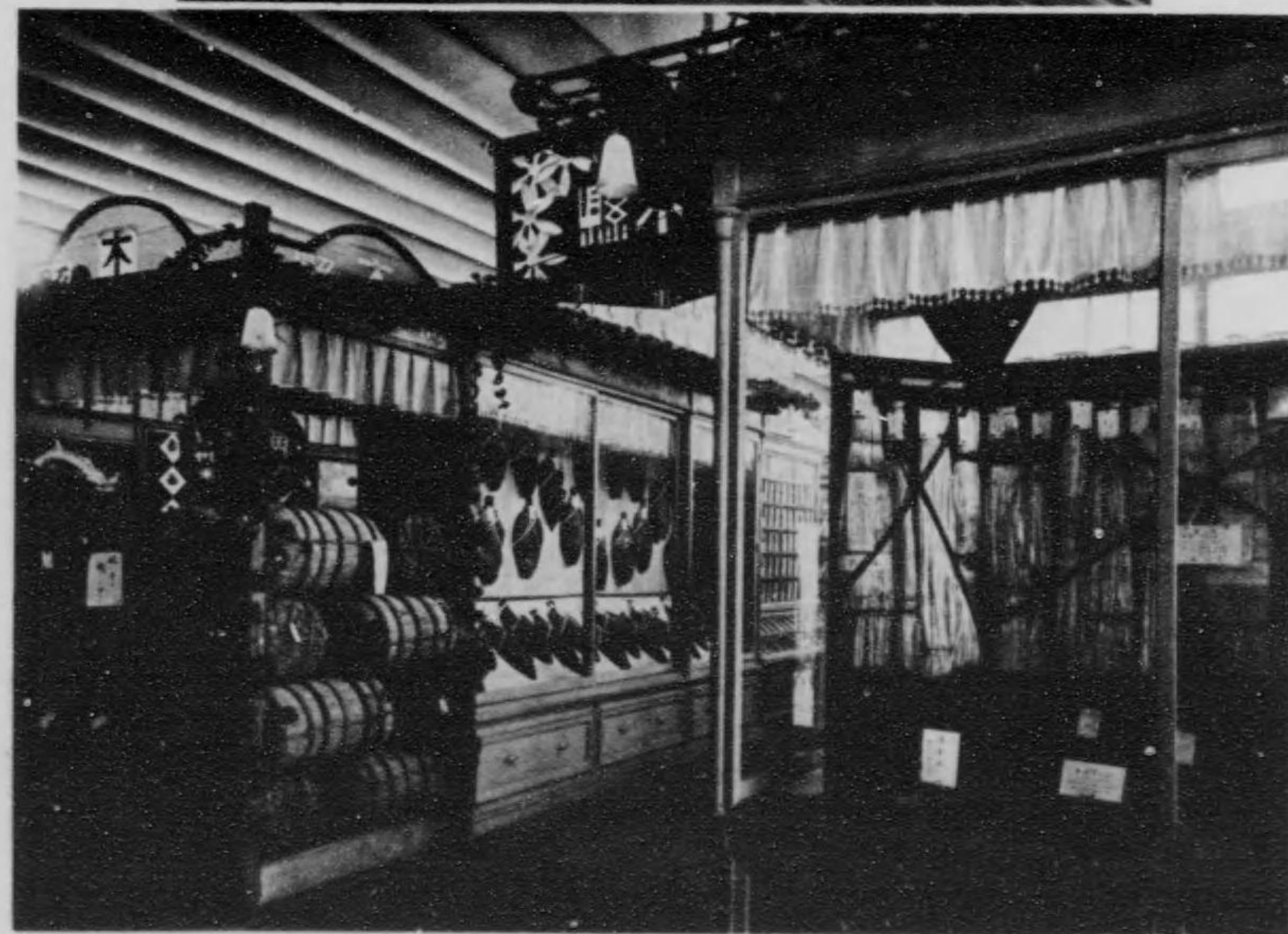

館產農

品出縣良奈

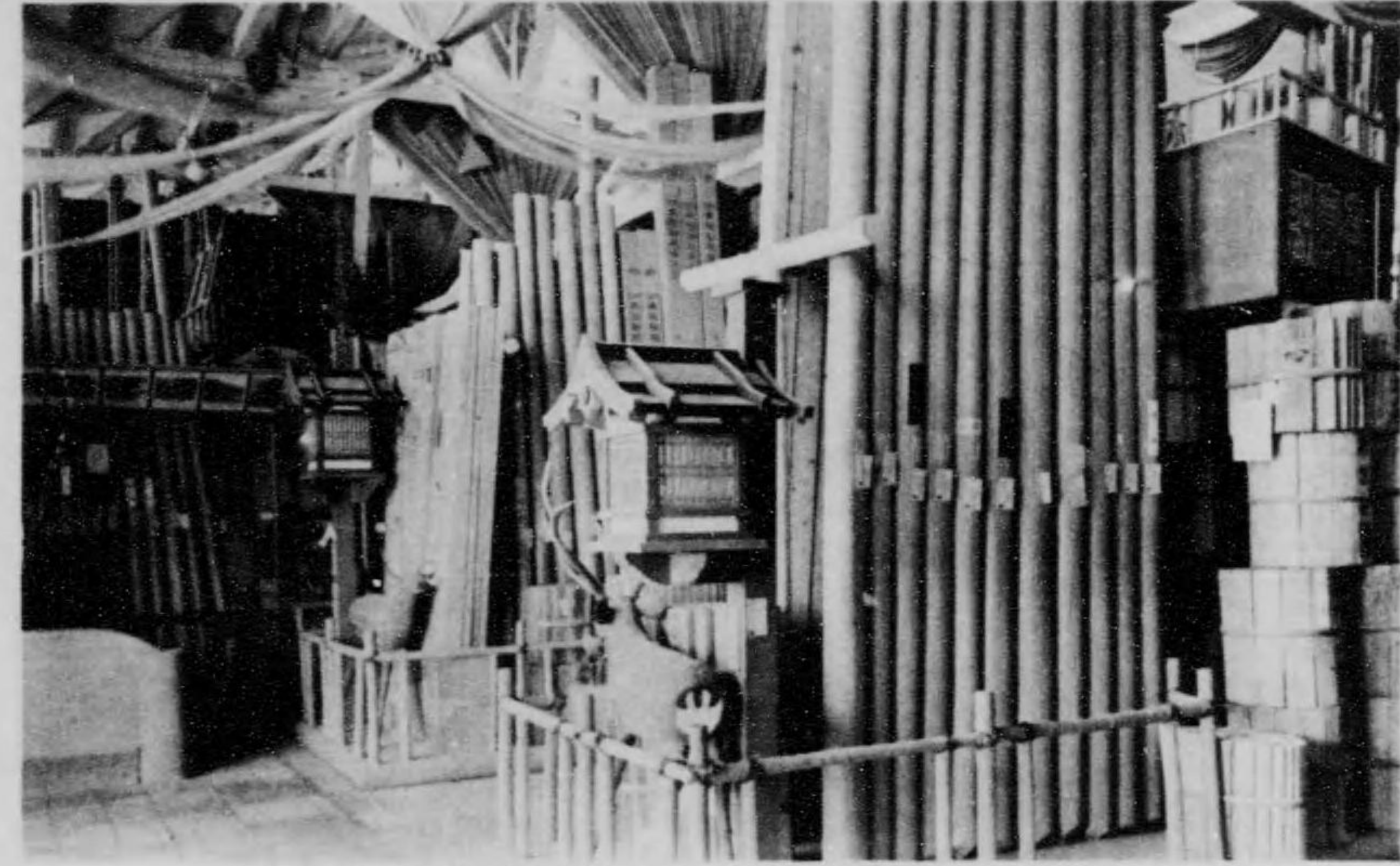

染色館



林業館



製工作業館

食料館

三 重 縣 出 品

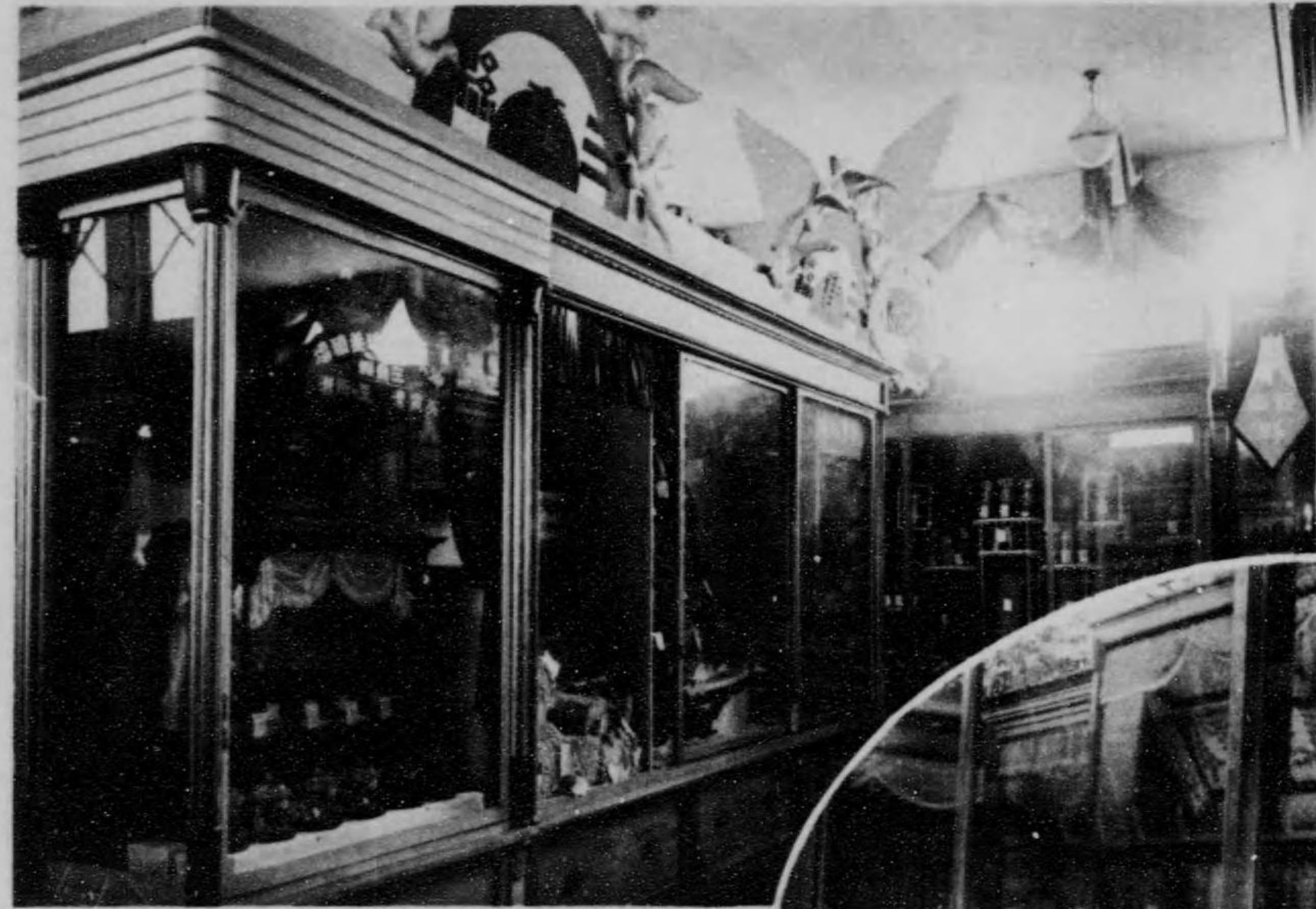

水 産 館



化 學 工 業 館



染 色 館



製 業 館

絲 綢 館

品出縣知愛



館絲蠶



館產水

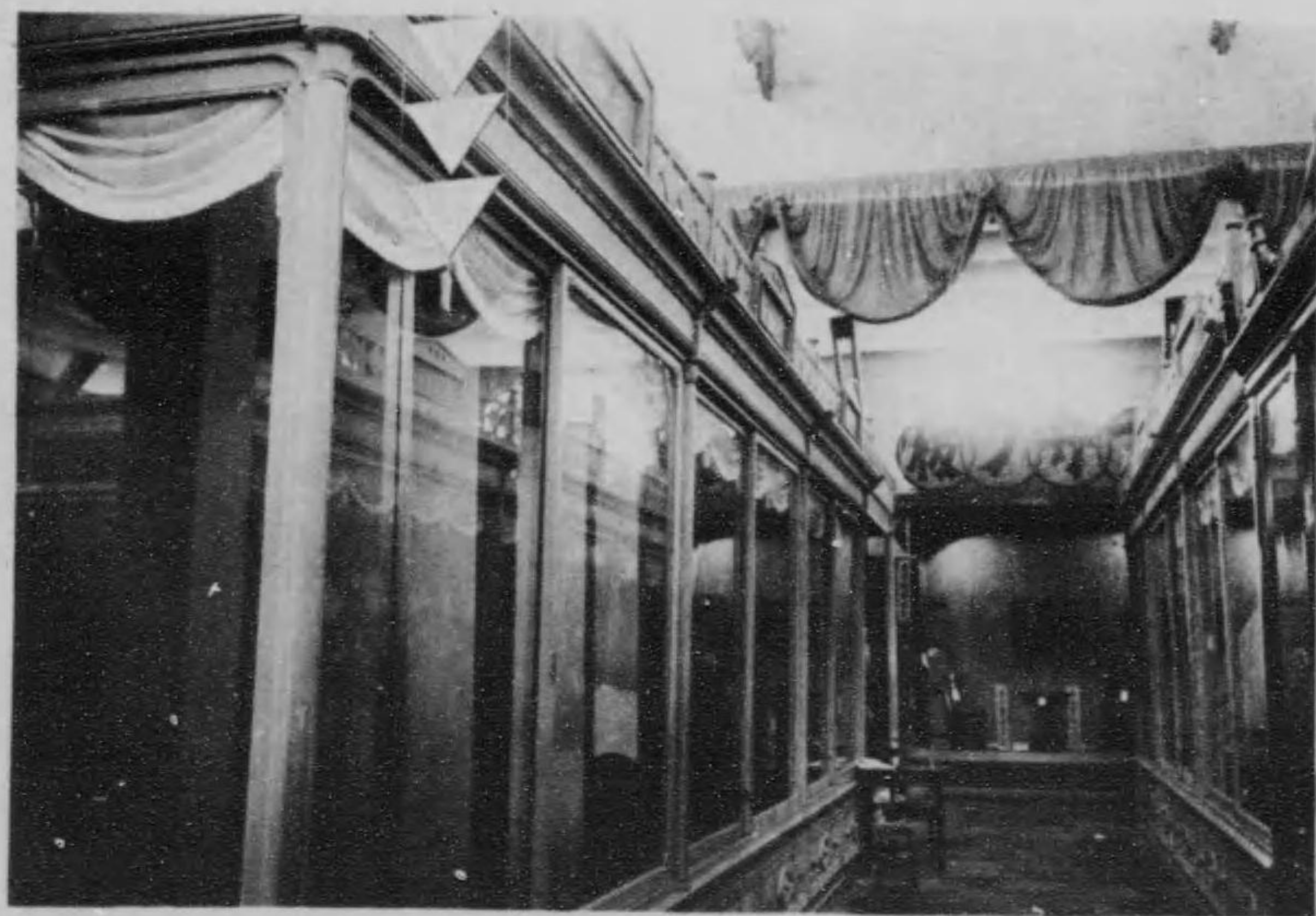

館築建



館料食

品出縣知愛



農
產
館



教
育
館

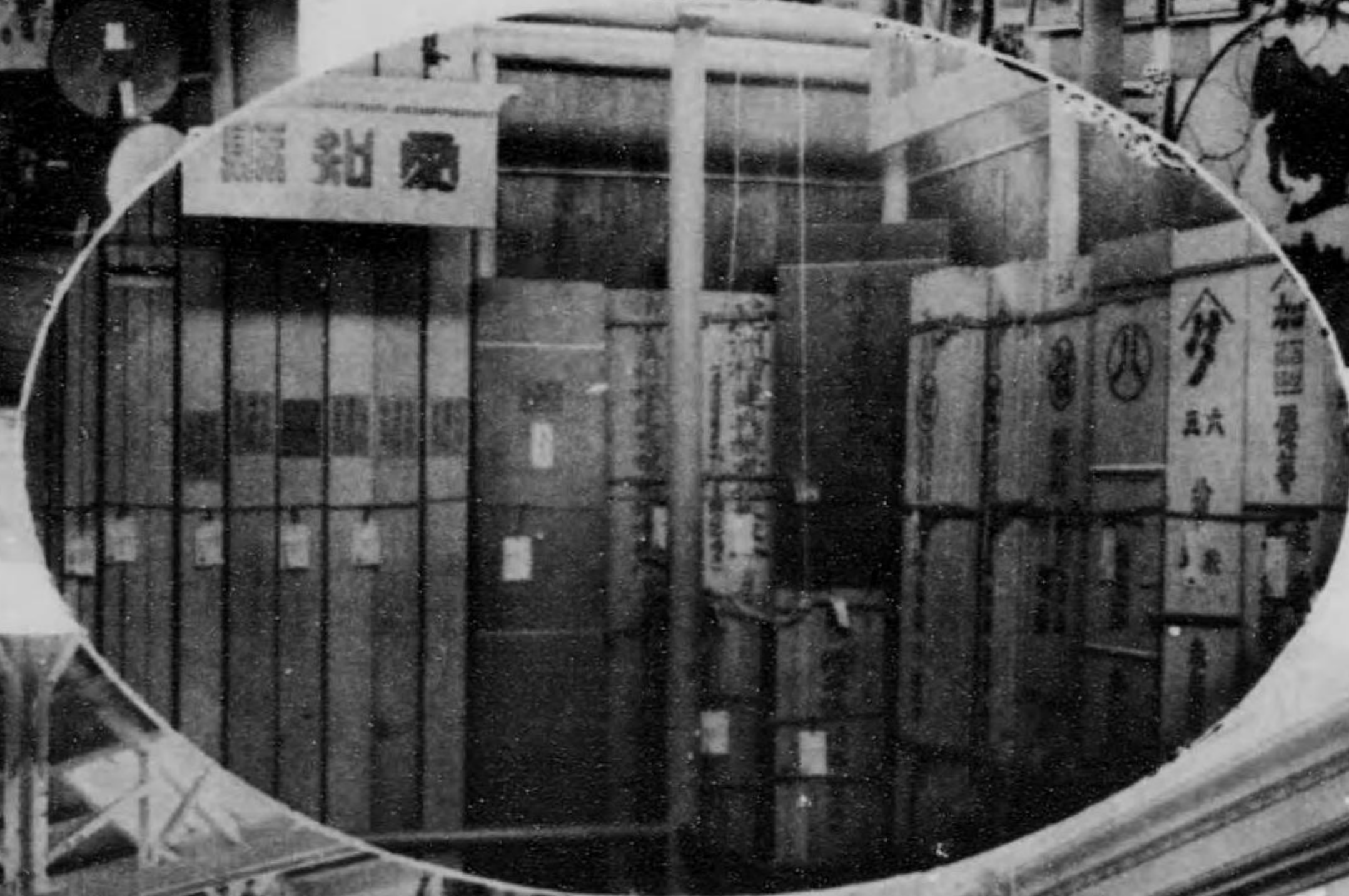

染
色
館



化
學
工
業
館

林
業
館

名古屋市東區東芳野町二丁目七、八番地

株式會社 名古屋製陶所

米國支店 紐育市第五街二〇〇番

出張所 神戸市磯邊通リ四丁目六十五番地

全 東京市芝區源助町廿番地

工場 名古屋市東區千種町弦月

全 名古屋市東區山田町

出品名 洋食器

用途 食器

特 徵 硬質磁器

年產額 參百萬圓 輸出額二百四拾萬圓

販 路 北米、南米、歐羅巴、濠洲、加奈院、印

度、支那、マニラ、內地

創 業 明治四十四年十月一日

食料館出品
名古屋市六美會

愛知縣賣店 景夜

愛知縣賣店 正面

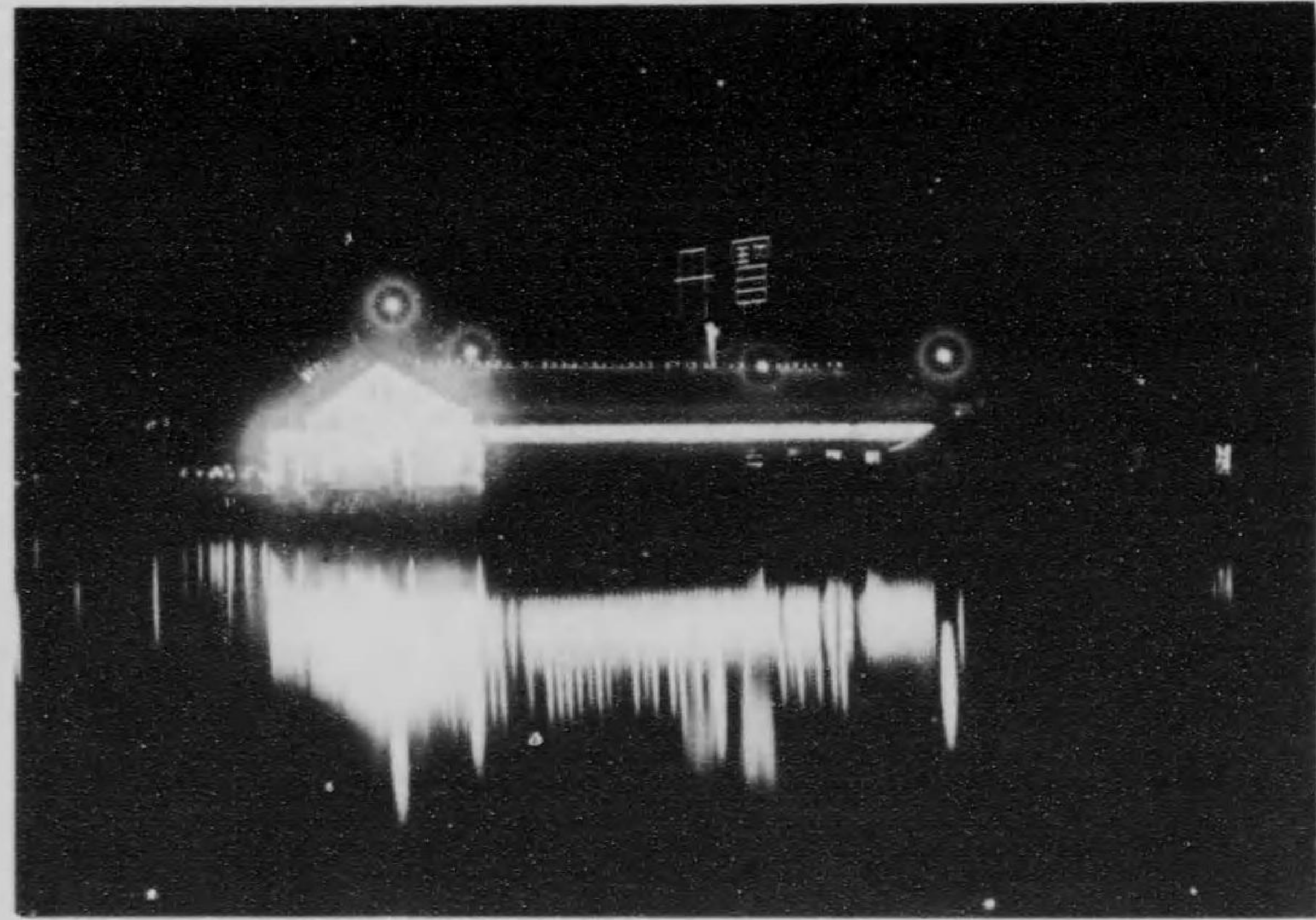
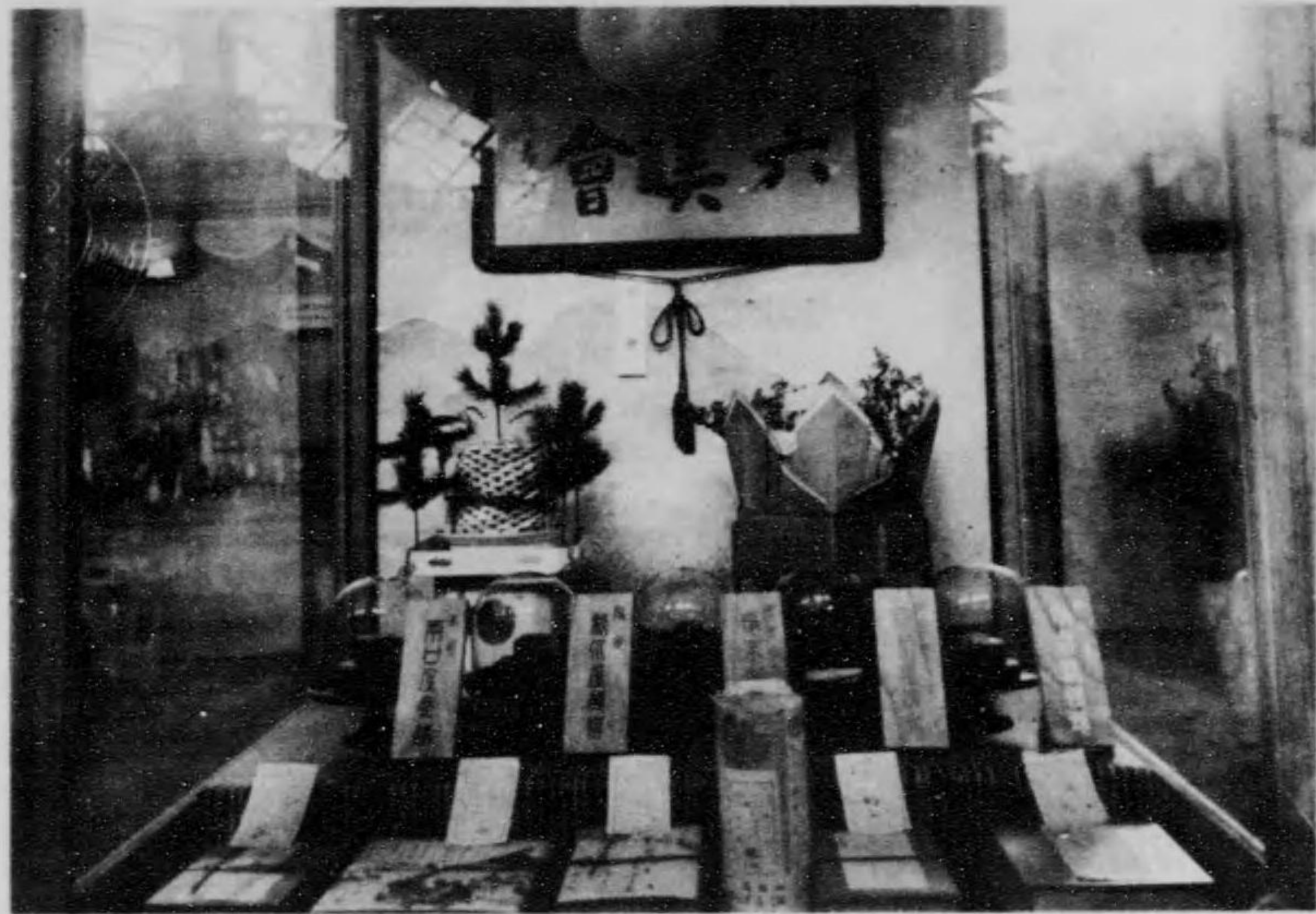

品出館築建

名古屋市東區東芳野町
 大洋織純天
 交織敷物
 瀧藤治三郎

銀牌 於平和記念東京博覽會受領

品出館業工學化

愛知縣碧海郡安城町大字安城字毛貫知四十二番地
 煙火製造販賣業
成瀨新吉
 煙火は理化學應用藥品配合製造により火煙の色彩り美麗壯觀を爲す概要左の如し
 筒六管内徑 二尺五分 玉徑 一尺九寸八分
 玉側の厚さ 一寸四分内徑 一尺七寸外徑 一尺九寸八分内側着き 徑一寸五分の
 星、浮模様、小割、夕景もの及び割火藥を仕込み和製生紙を以て貼上げ重量二十
 一貫及導火線を付す。此打上火藥一貫五百匁を以て地上約六百間の上空に打上開
 き 圓徑二百四十間
 比例 一尺玉は八分の一 六寸玉は三十二分の一
 五寸玉は六十四分の一 四寸玉は百二十八分の一
 成瀨煙火工場敷地 一千三百坪、建物十八棟、建坪九十八坪
 年産 打上煙火金六萬圓、玩弄煙火金五萬圓、水中煙火金五千圓、
 仕掛煙火金三千圓
 成瀨製煙火受賞 大正二年六月十二日新潟縣能生町煙火共進會に於て壹等賞、
 同四年九月廿日秋田縣大曲町第四回全國煙火大會に優等賞、同年八月十五日京都
 府伏見町第七回全國煙火共進會に壹等賞、同年六月廿一日尾張熱田神宮煙火大會
 に壹等賞、同年七月四日第八回中國煙火大會に壹等賞、同六年八月十三日靜岡縣
 三島町一府九縣煙火競技會に壹等賞、同年九月十四日秋田縣大曲町第六回全國煙
 火大會に優等賞同七年五月十六日出雲大社奉納煙火大會に壹等賞、同年九月六日
 北海道札幌全國煙火大會に優等賞、同九年靜岡縣藤枝町全國煙火大會に於て壹等
 賞を受領す

品出館業工學化

領受牌賞大譽名

名古屋市西區則武町
 硬質磁器 製造
日本陶器株式會社
 工場敷地 三萬五千坪
 従業員數 三千五百餘人
 販路 北米合衆國、倫敦、南洋其他

製品外國販賣

森村商事株式會社
 名古屋市
 森村ブラザース
 米國、紐育市
 製品内地販賣

會社 日東陶器商會
 本店、東京虎之門
 出張所、大阪安土町二

會社 名 十一屋商店
 東京・銀座

株式會社 明治屋
 東京・大阪・各地

稻田商店
 大阪・立寄堀

會社 森高商店
 大阪・八幡筋

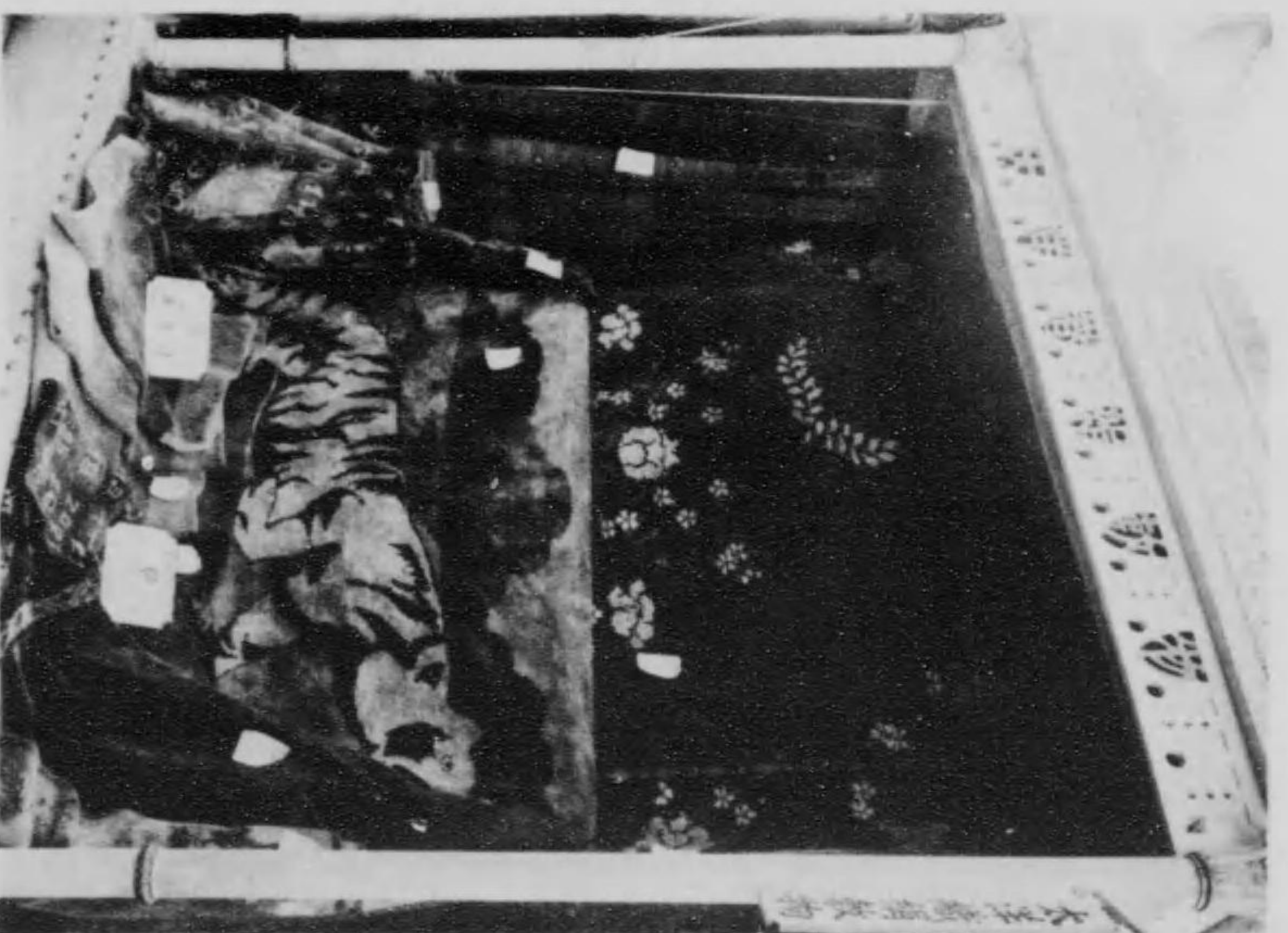

品出縣岡靜

遠江織物同業組合

組合の變遷西遠太物組合の創設 明治二十年當地方織物産額は次第に増加し其數二十五萬餘反を算し漸く盛大ならんとするに際し之に伴ふ弊害を慮れ組合の必要を切實に認め斯業關係者相謀り知事の認可を得て長上、敬知、濱名の三郡を地域とする西遠太物組合を組織す之則ち現織物組合の藍艦たり

遠江織物組合 明治二十六年生産額を増進し近郷に同業者の續出するに及び地域を擴張して遠江織物組合と改稱し事務所を濱松市に支部を笠井町に置く、時に生産五十萬反を越へたり。

遠江織物同業組合 明治三十年前後に於て印度藍及び人造藍相繼で輸入せられ染色界漸く多事ならんとする時織物製造業、織物販賣業、染物業及糸販賣業者を以て遠江織物同業組合を組織し定款規約を設け新たに農商務大臣の認可を受く、時に地區復擴張されて濱名郡及引佐郡磐田郡の一部を地區とし事務所は依然前の組合事務所を以て之れに充て後ち三十五年濱松市田町に事務所を新築す

亞て大正元年磐田郡引佐郡の殘部及周智郡一圓を地區に編入せり。
維に於て粗製の弊を未發に禦ぐの途を講し染色の統一、製品一定は勿論染織の原料に至る迄相互の勉勵は一致團結最善の途を採り今日に及びしなり。

品出館料食

品出館産水

静岡縣濱松市船越一色

日本形染株式會社

一、創立 明治三十三年四月

一、資本金 金參百萬圓

一、製品

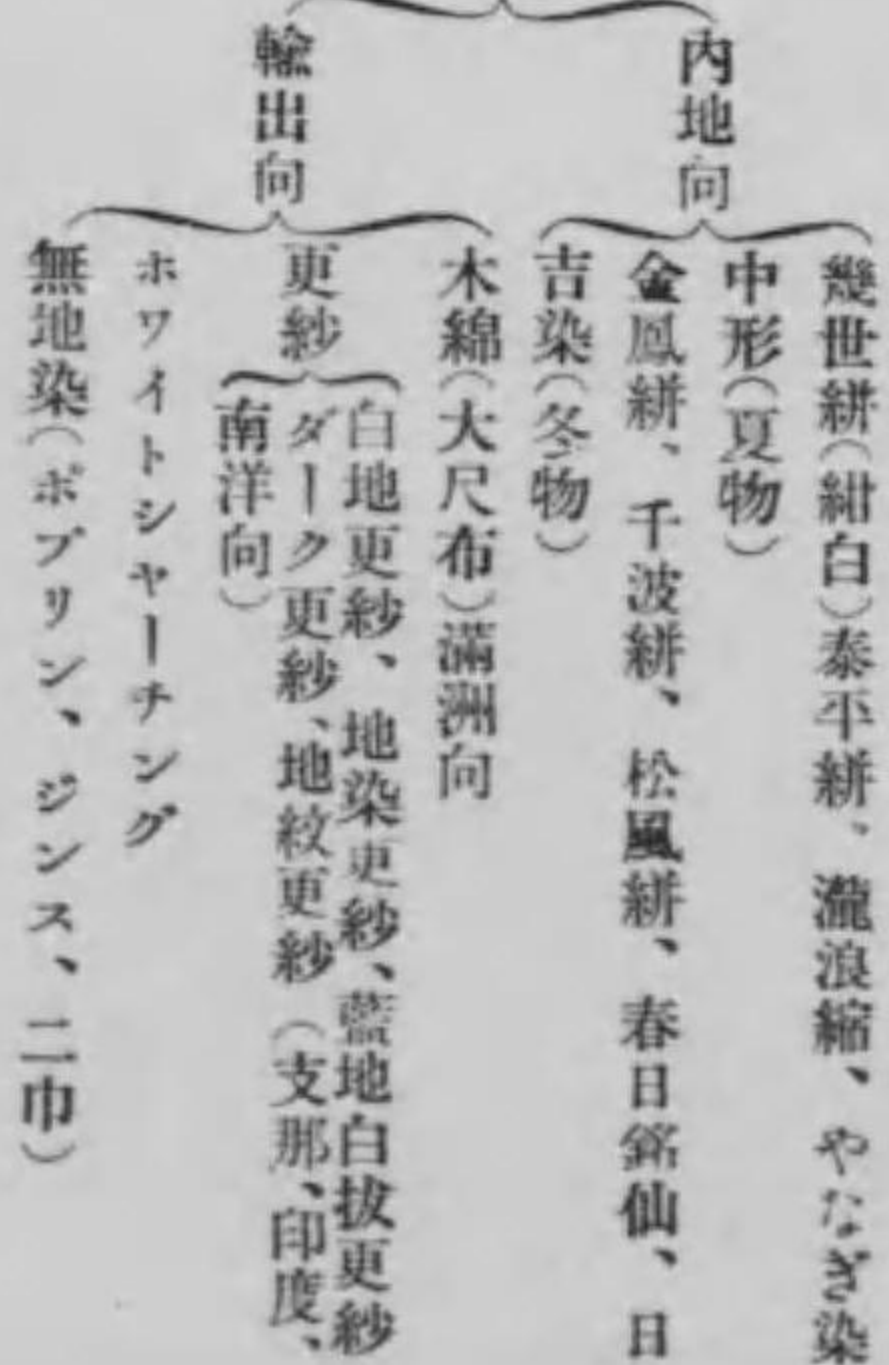

一、年産額 内地向 參百七拾萬圓
輸出向 參百八拾萬圓

本社の名譽

一、明治三十六年五月以來 帝室より屢々御買上の榮を蒙る

一、内外各博覽會に於て大賞牌受賞す



一、明治三十六年五月以来 帝室より屢々御賞上の榮を蒙
る
一、内外各博覽會に於て大賞牌受賞す

山梨縣出品



繭糸館

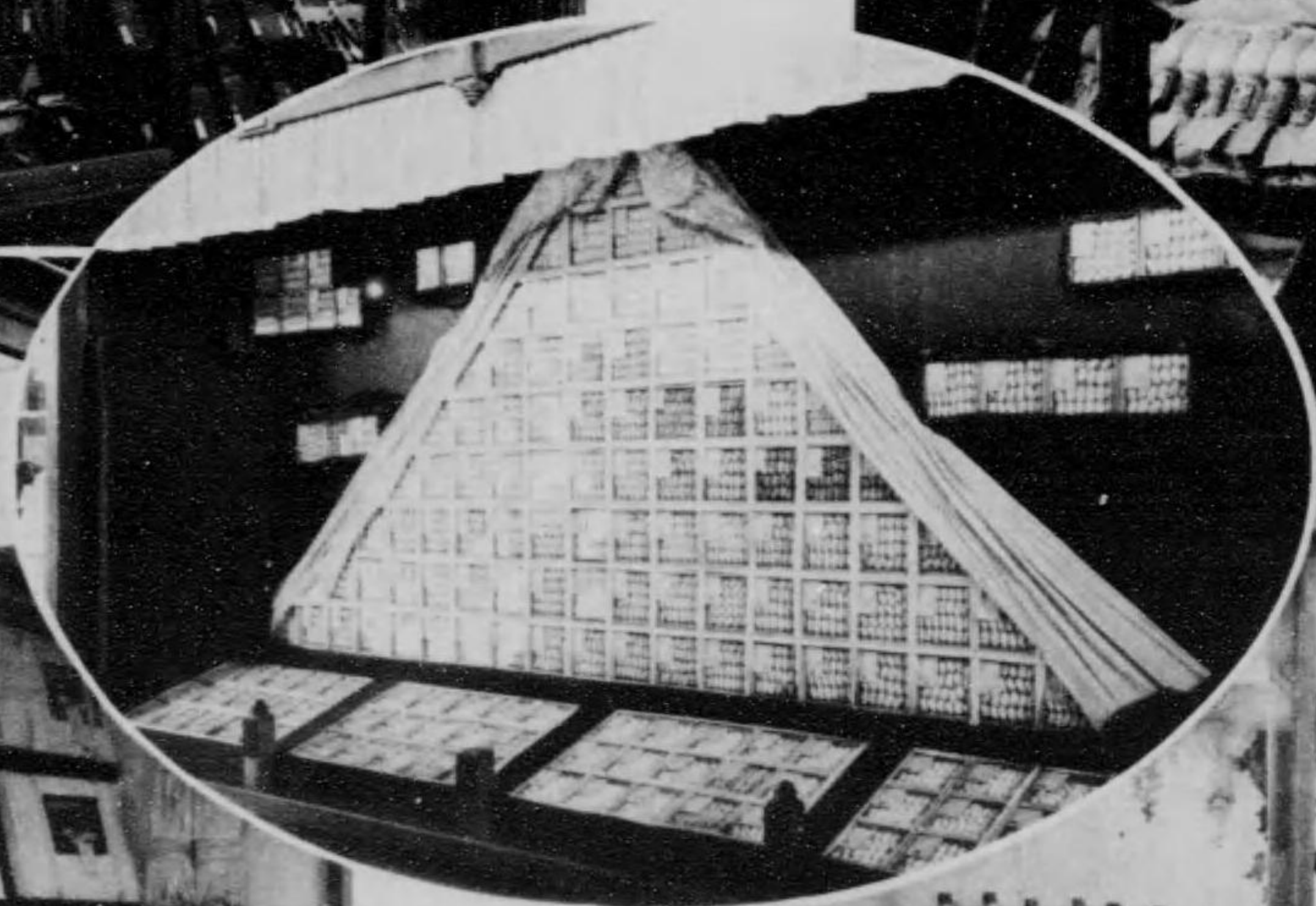

製作工業館



繭糸館



食料館

化學工業館

品出縣賀滋



館業工學化



館產農



館絲蠶



館色染



館料食

品出縣城宮



館色染



館產農

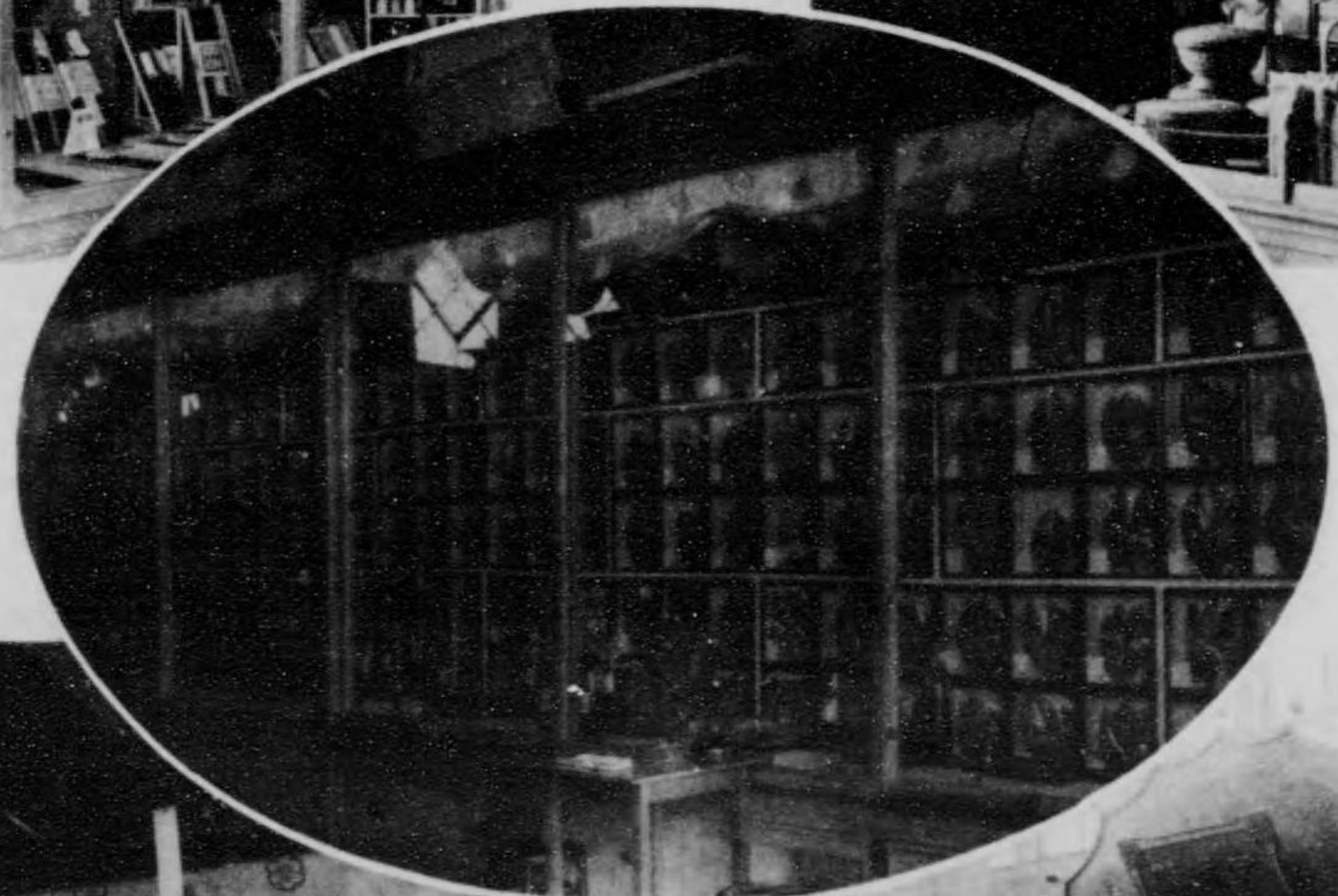

館產水



館料食

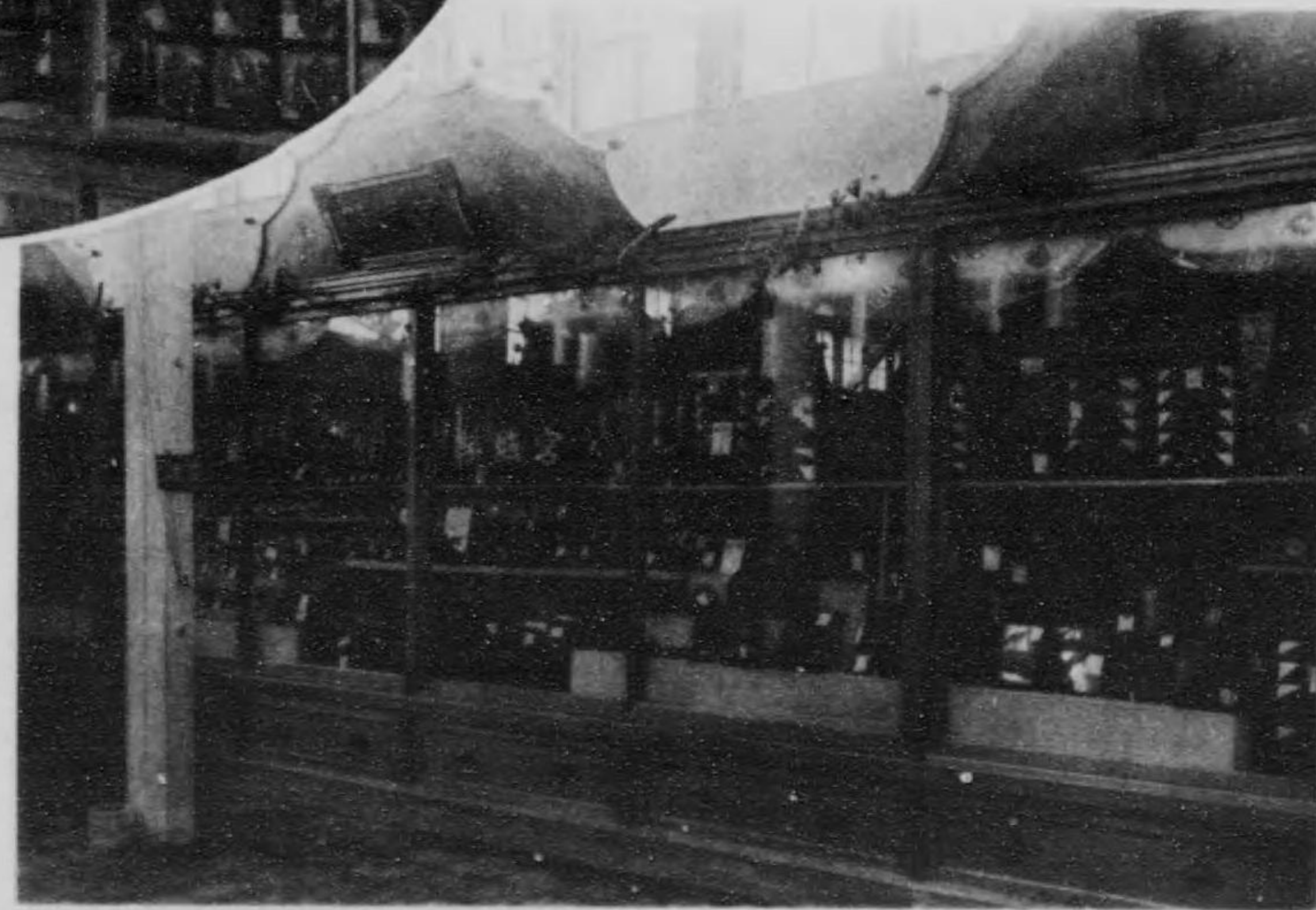

館業工作製

青森縣出品



水産館

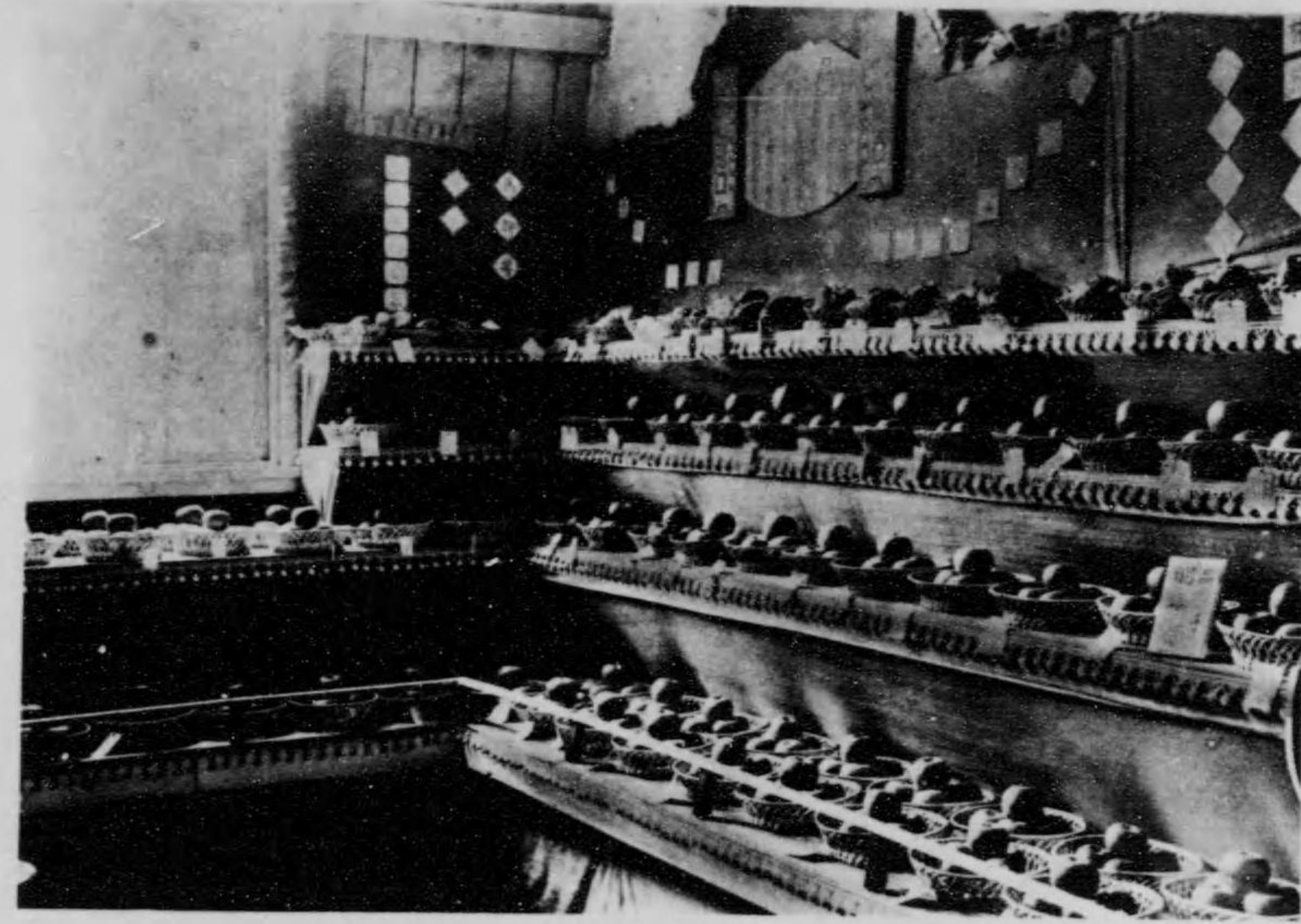

製工作業館

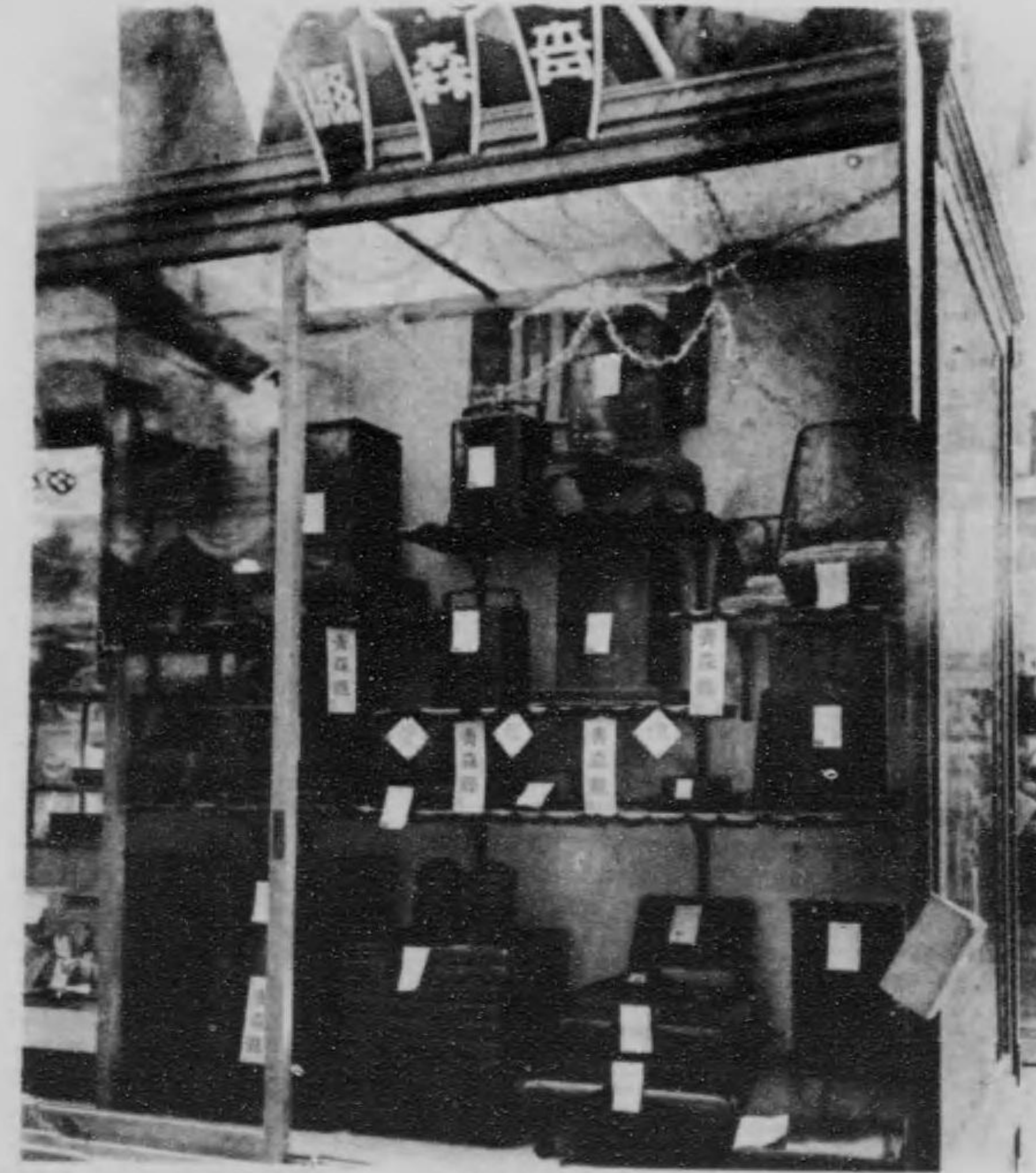

製工作業館

蔬菜園藝館

品出縣城茨

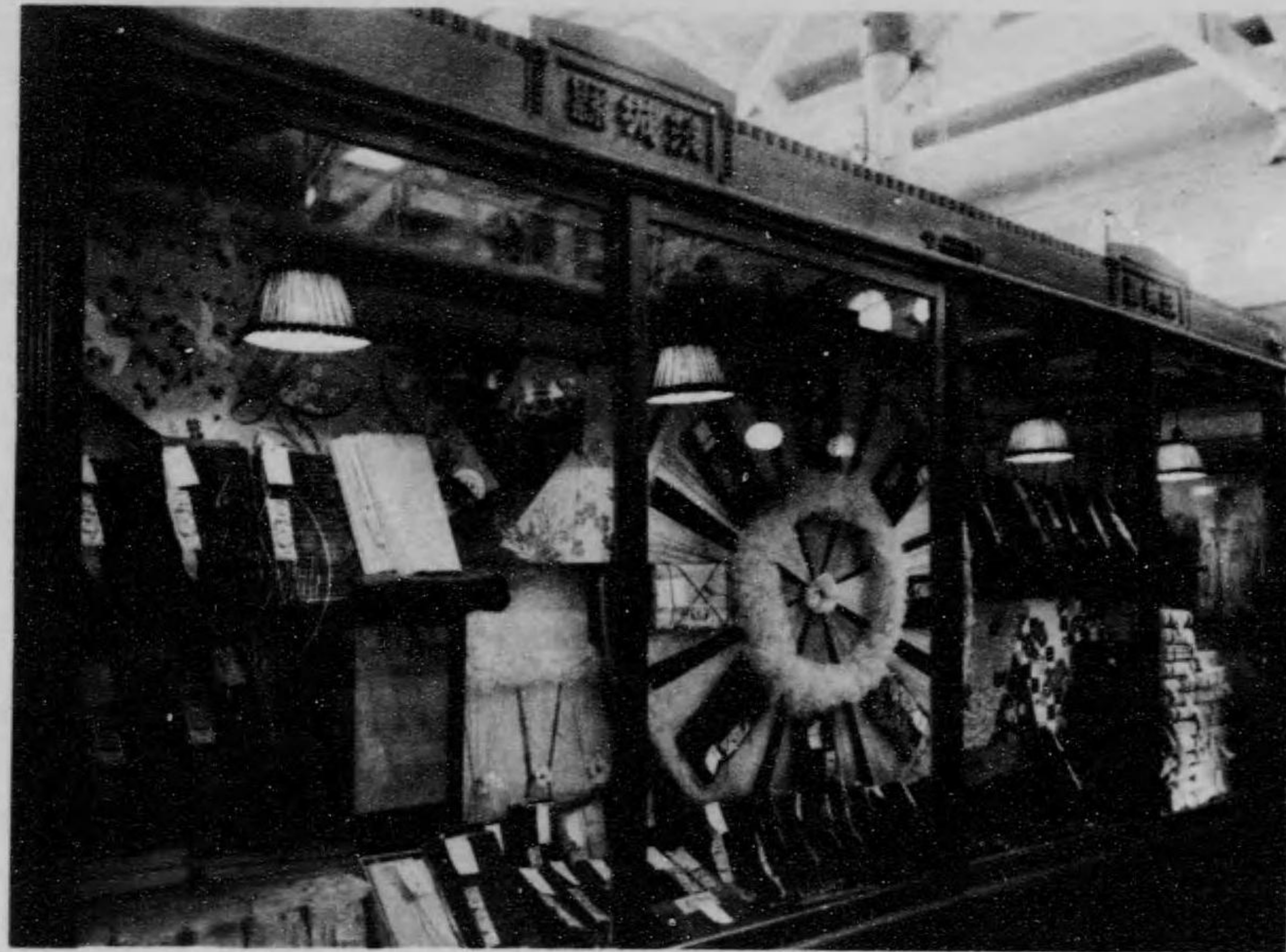

館色染



館產農



館料食

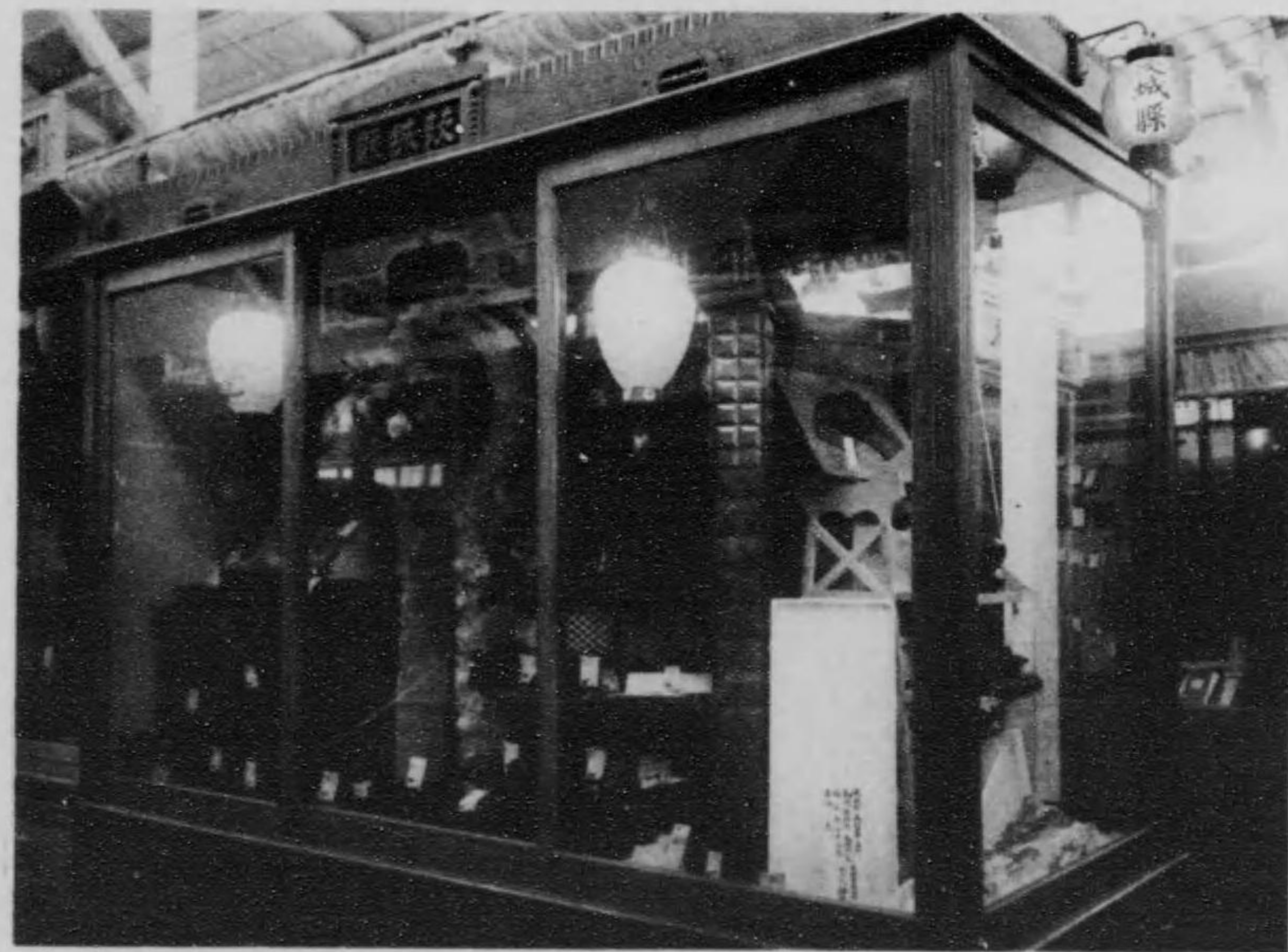

館業工作製

品出縣川秋

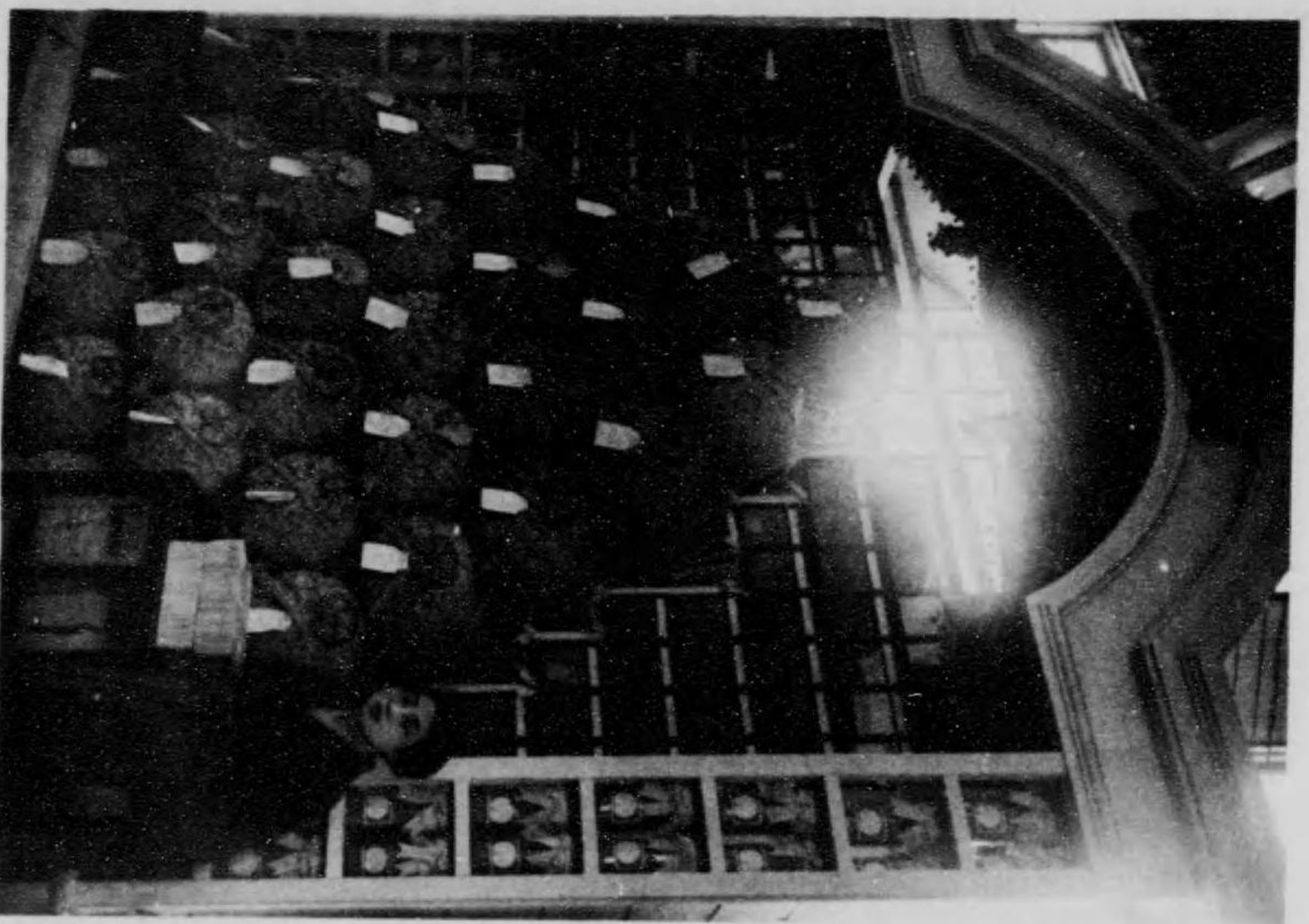

館產農



館料食



館械機

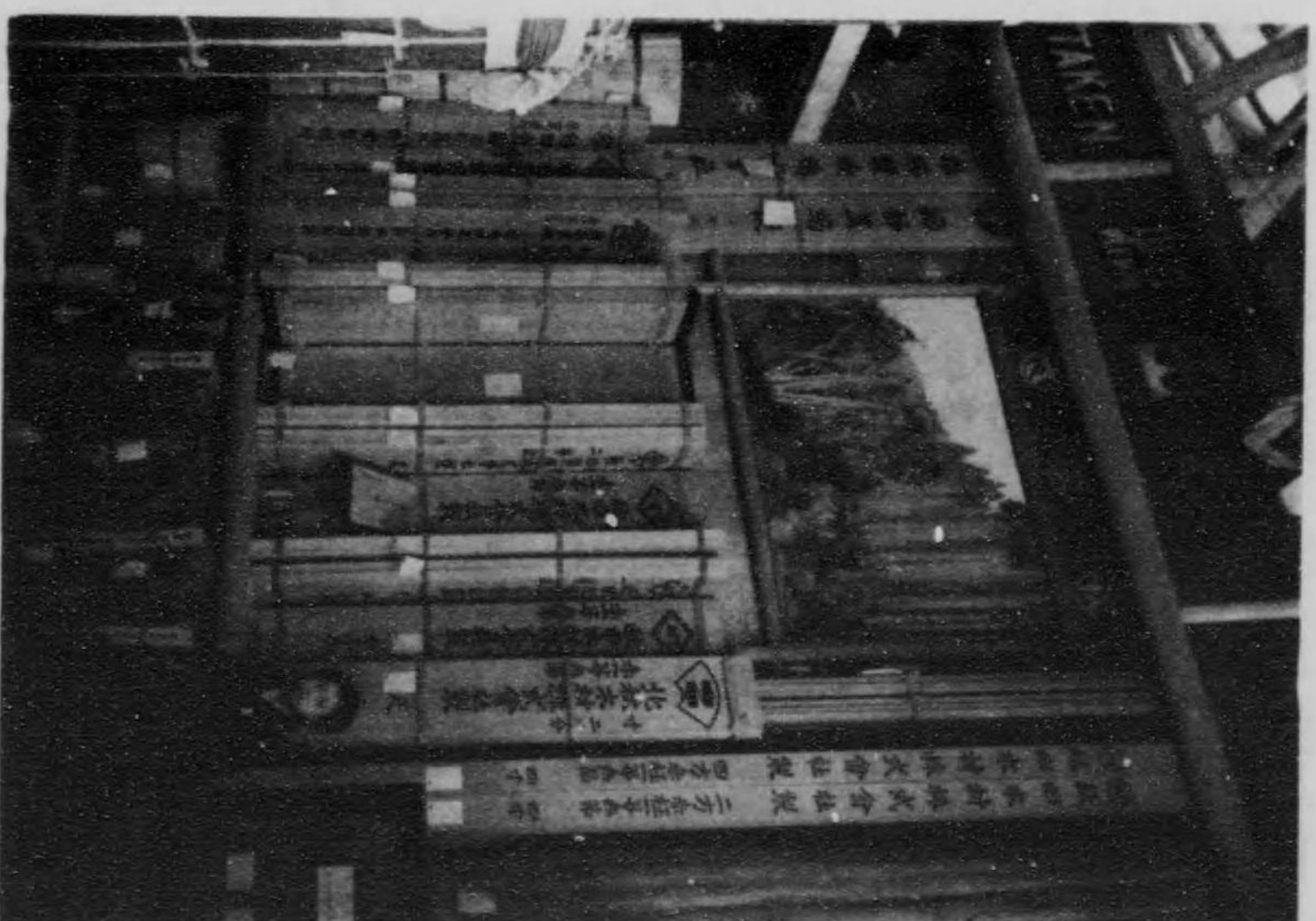

館業林