

廊

三丈五寸

厨子

一丈二尺

廿四尺

禮堂

内外合
壹八拾四帖

根柢
廿四尺

門
四尺



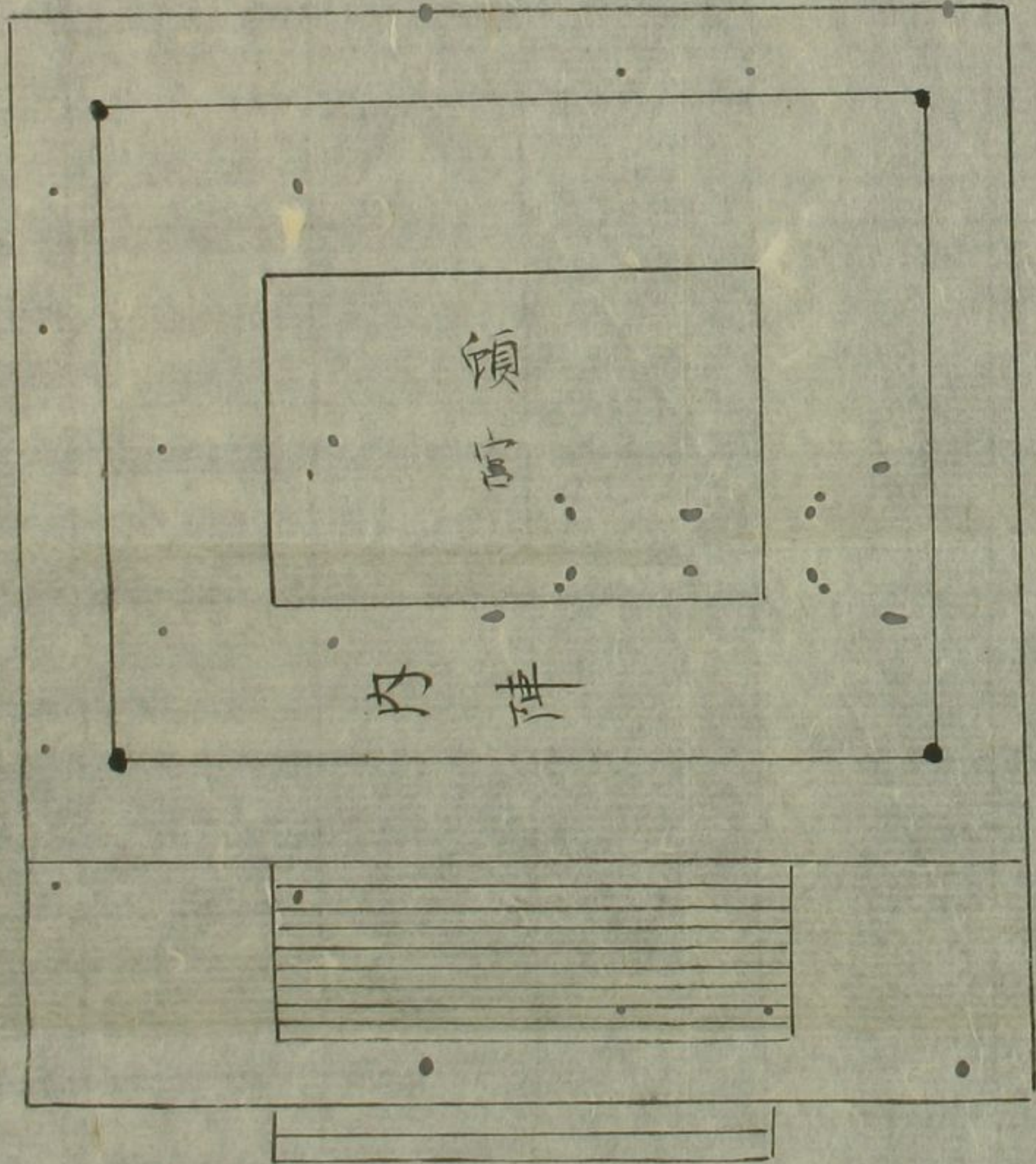
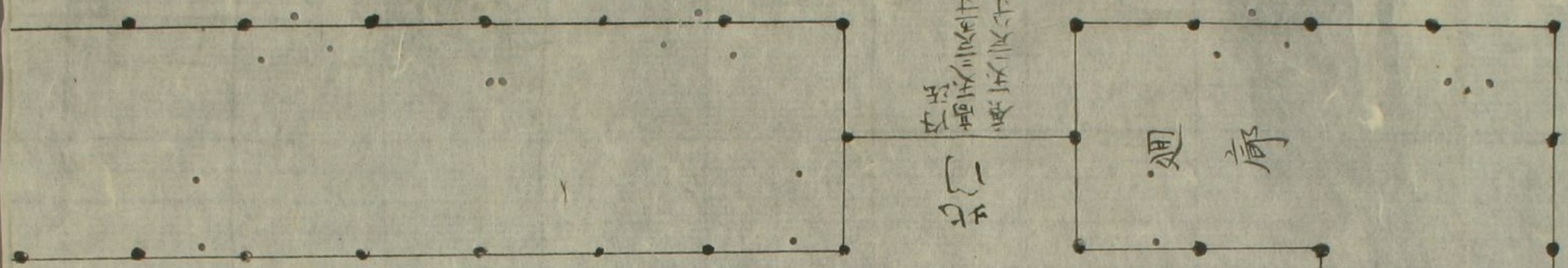

門
中

迴廊

領宮

內陣

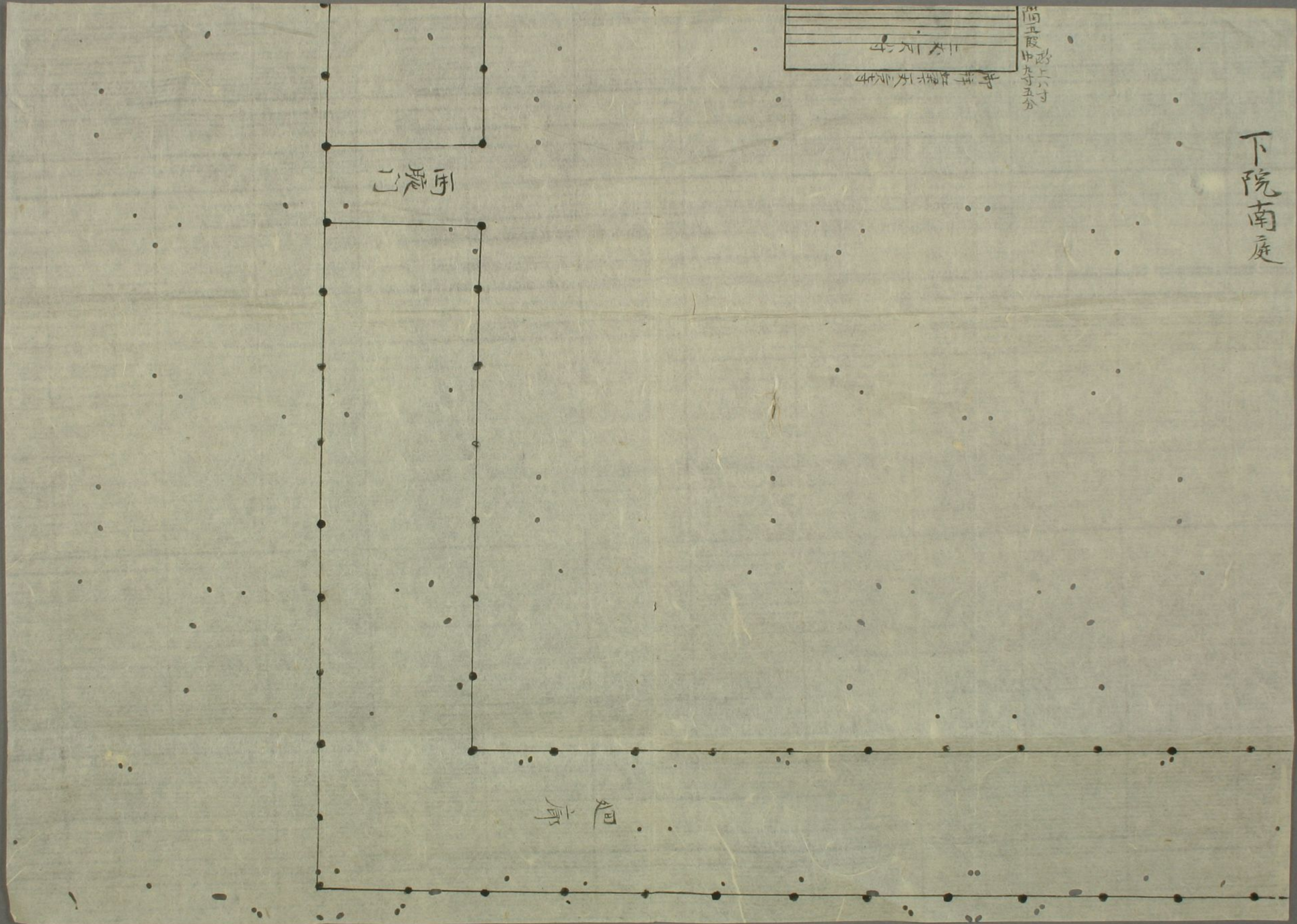

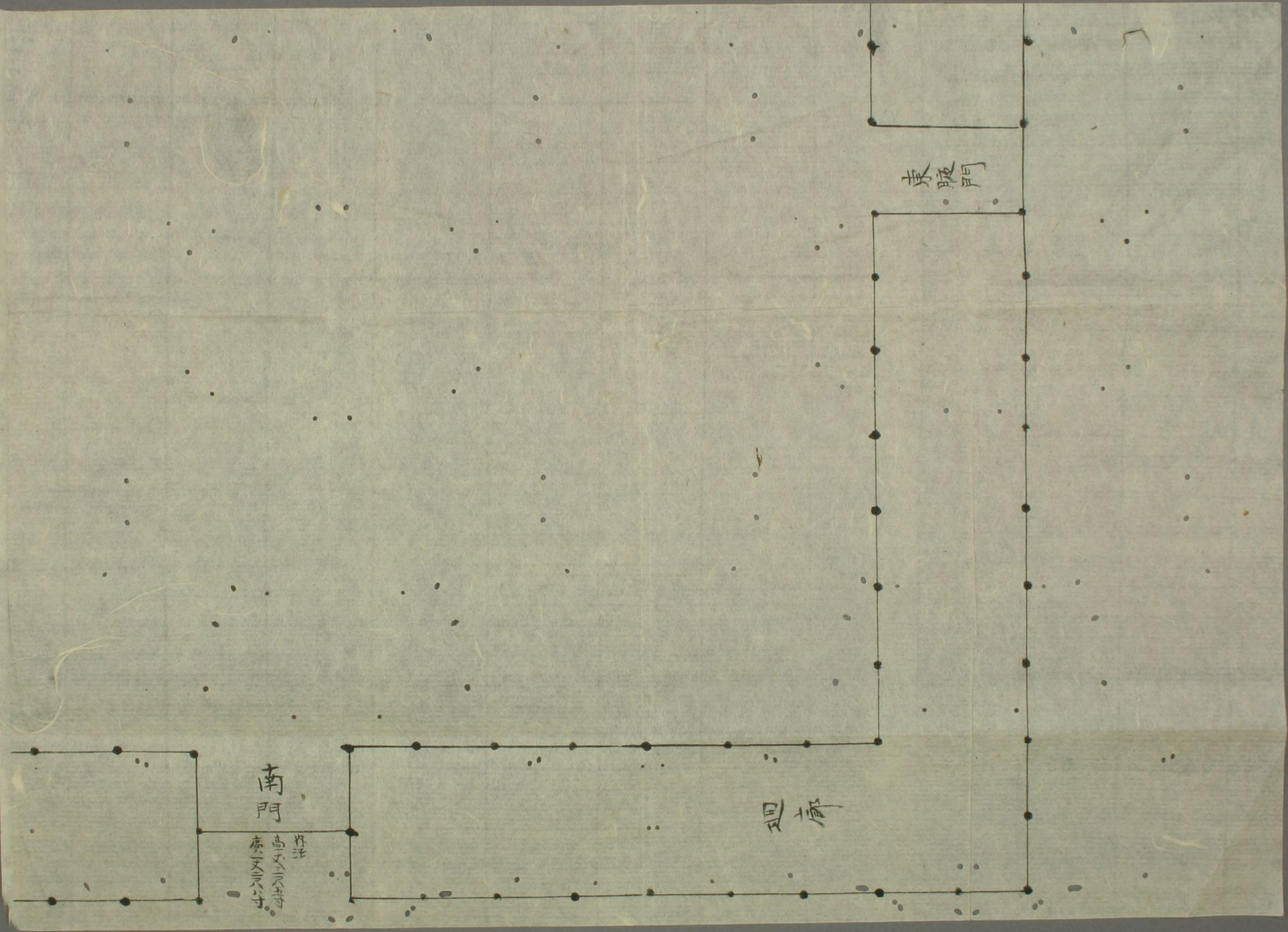

東門

南門

高六尺三寸
廣一丈六寸

迴廊

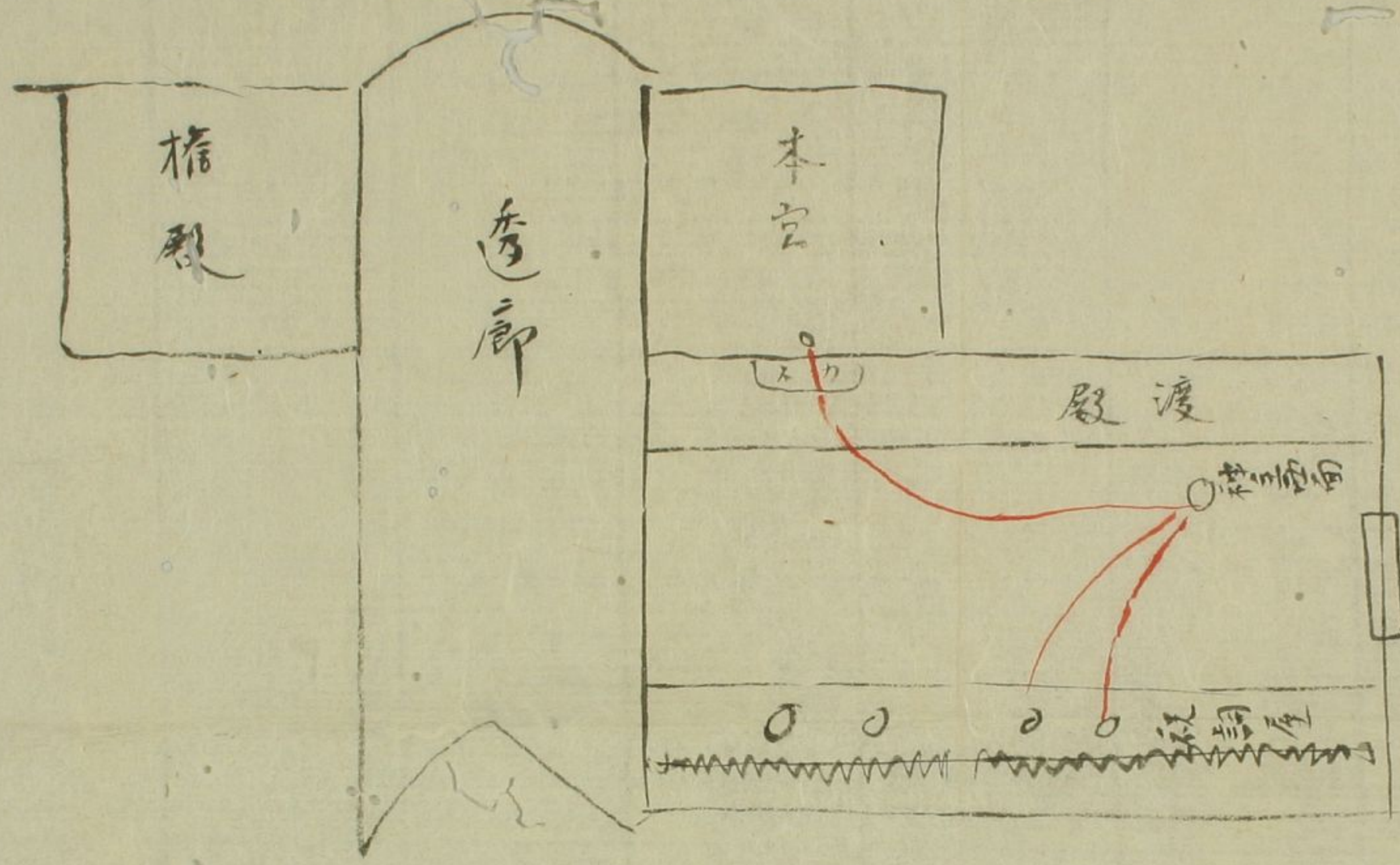

門御春走

東

政屋桐子

中

樂人
舎

北

内侍所
仕切二廻堀

折廻一三載堀

八間半

北
同
同

折廻二廻堀

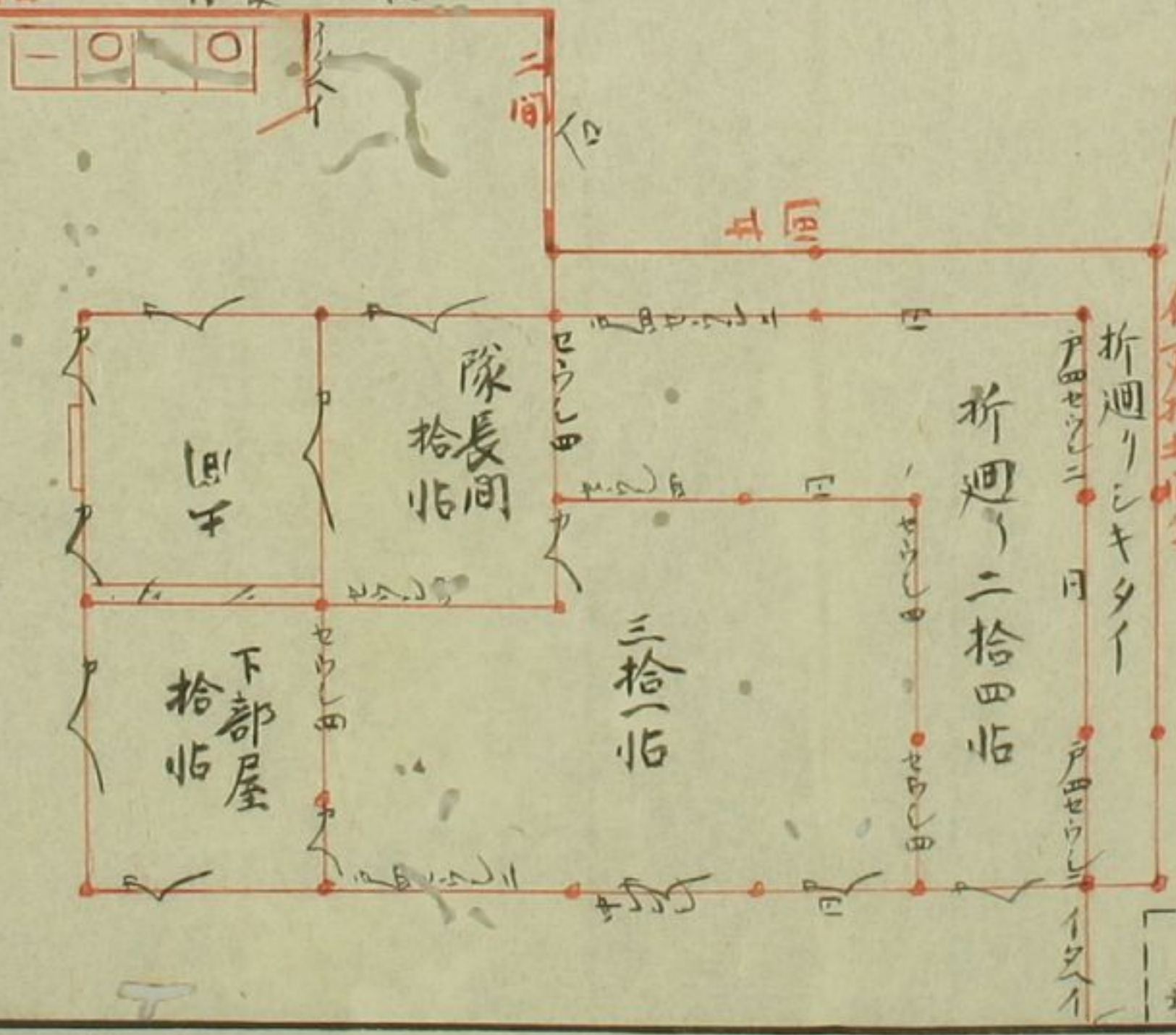

折廻一三載堀
折廻二廻堀
折廻三拾四帖

折廻リシキタイ

折廻三拾四帖

西

戸出東

神嘉殿

御拜

神嘉殿御拜風通
三回半

拾七回半
御築地

神嘉殿御拜行、依建物延長二拾回半

一、二回九拾

一、二回拾

依建和四回半

二、越堀四回

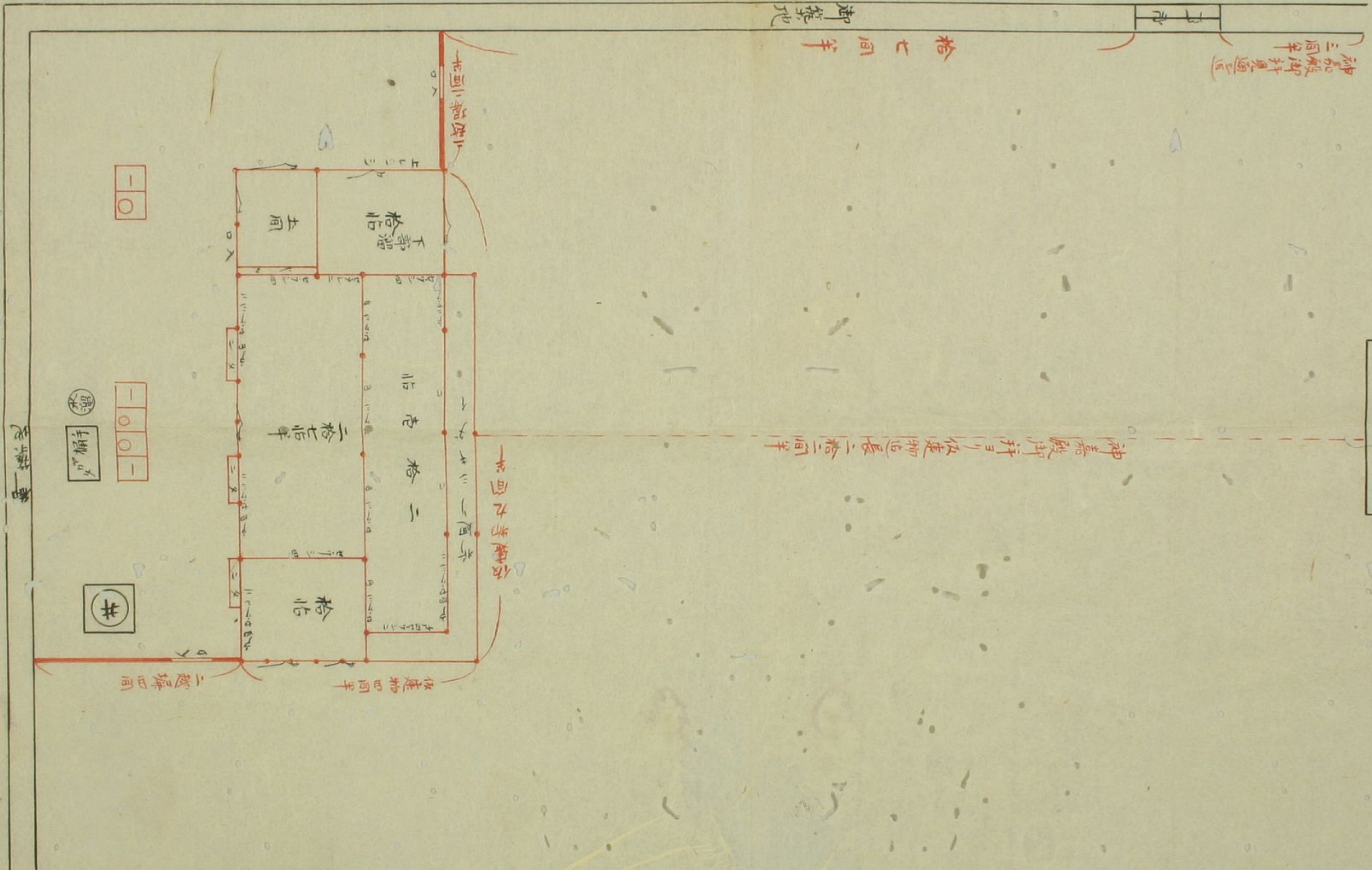

長一丈一尺

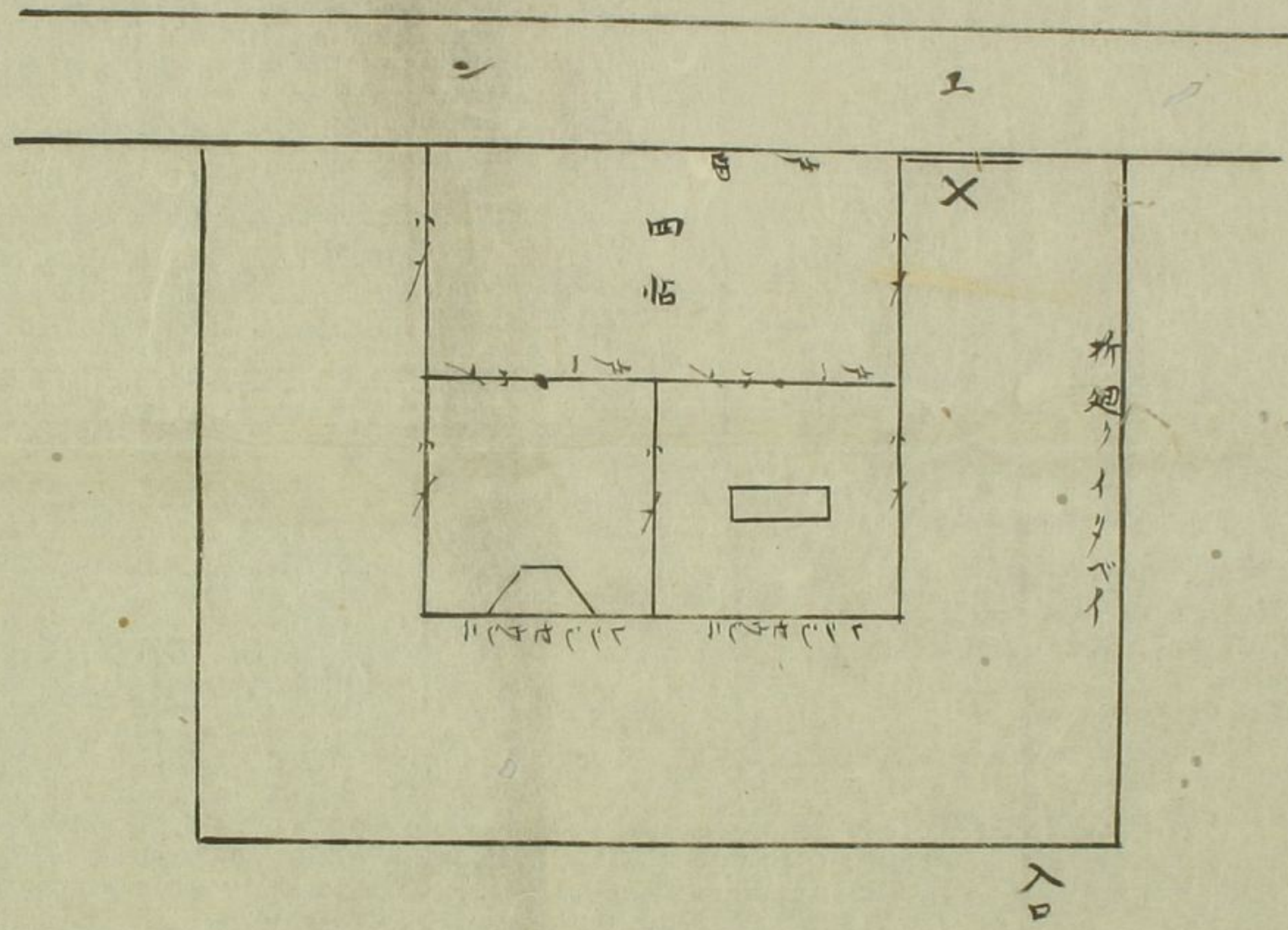

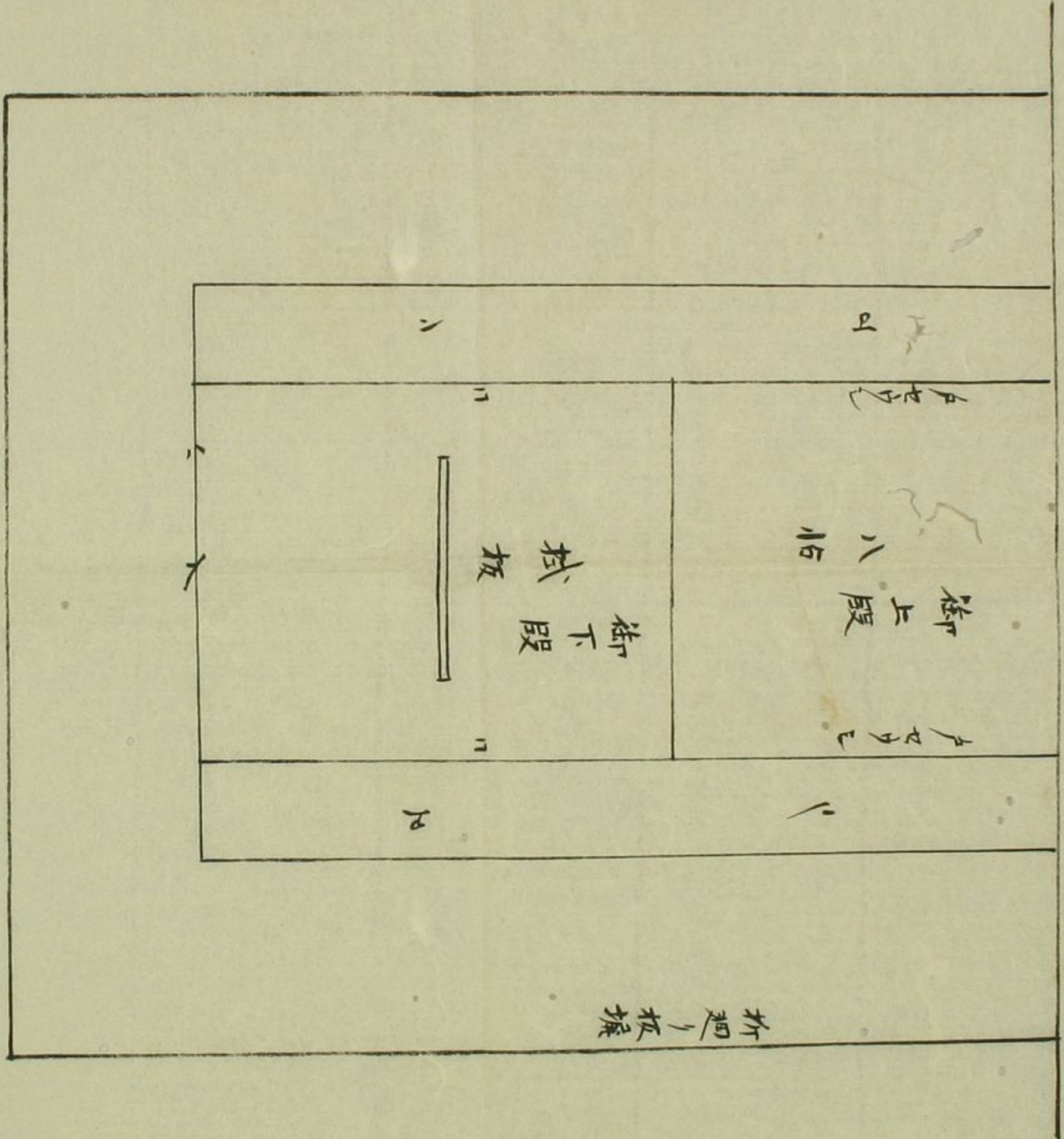

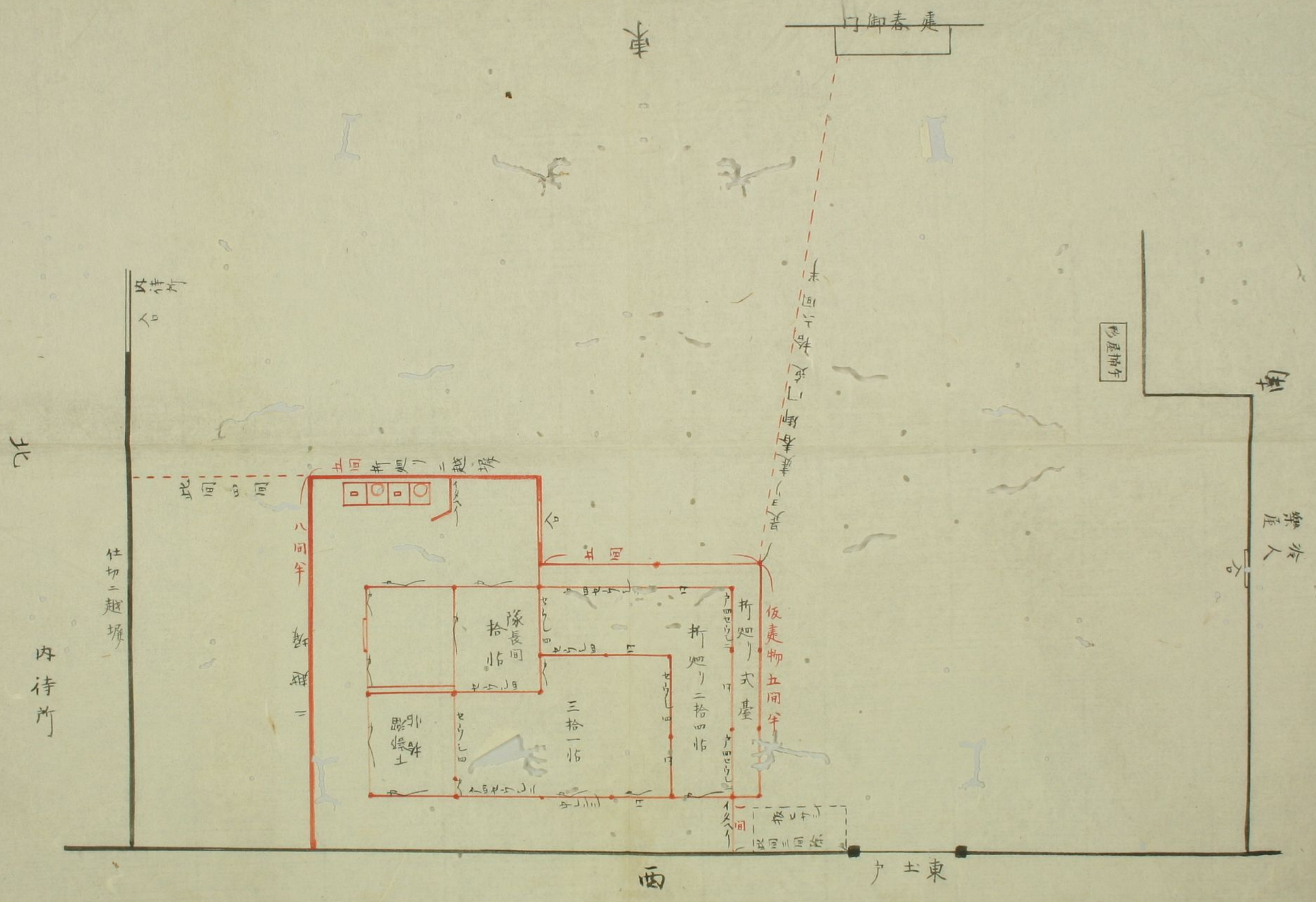

板嘉神

祭所

神奈根津見通正
三回字

拾七回字

御築地

神如殿行辨身，板建廻屋亦始亦与傳

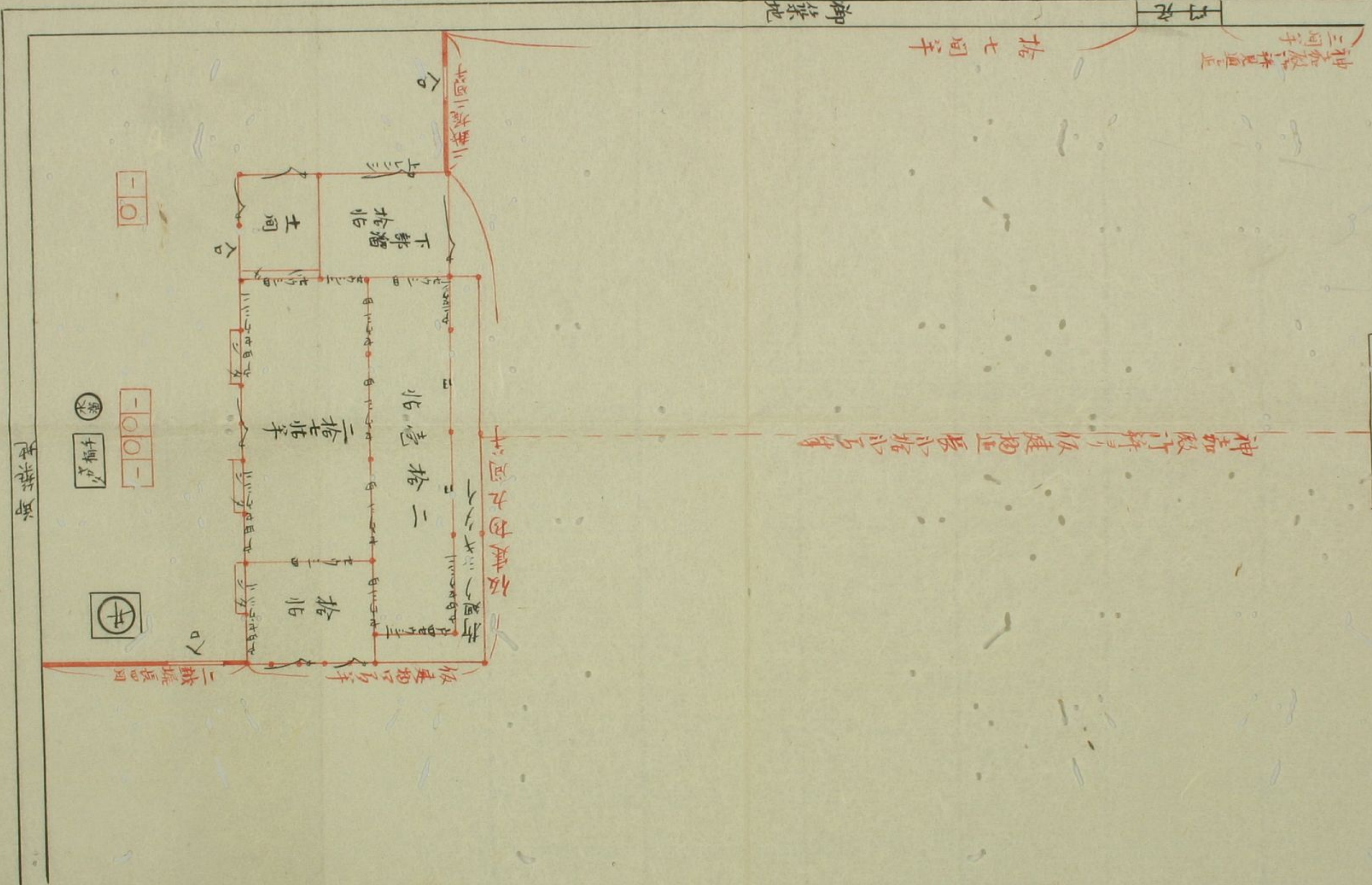

一〇

一〇〇一

橋

橋

井

世築地

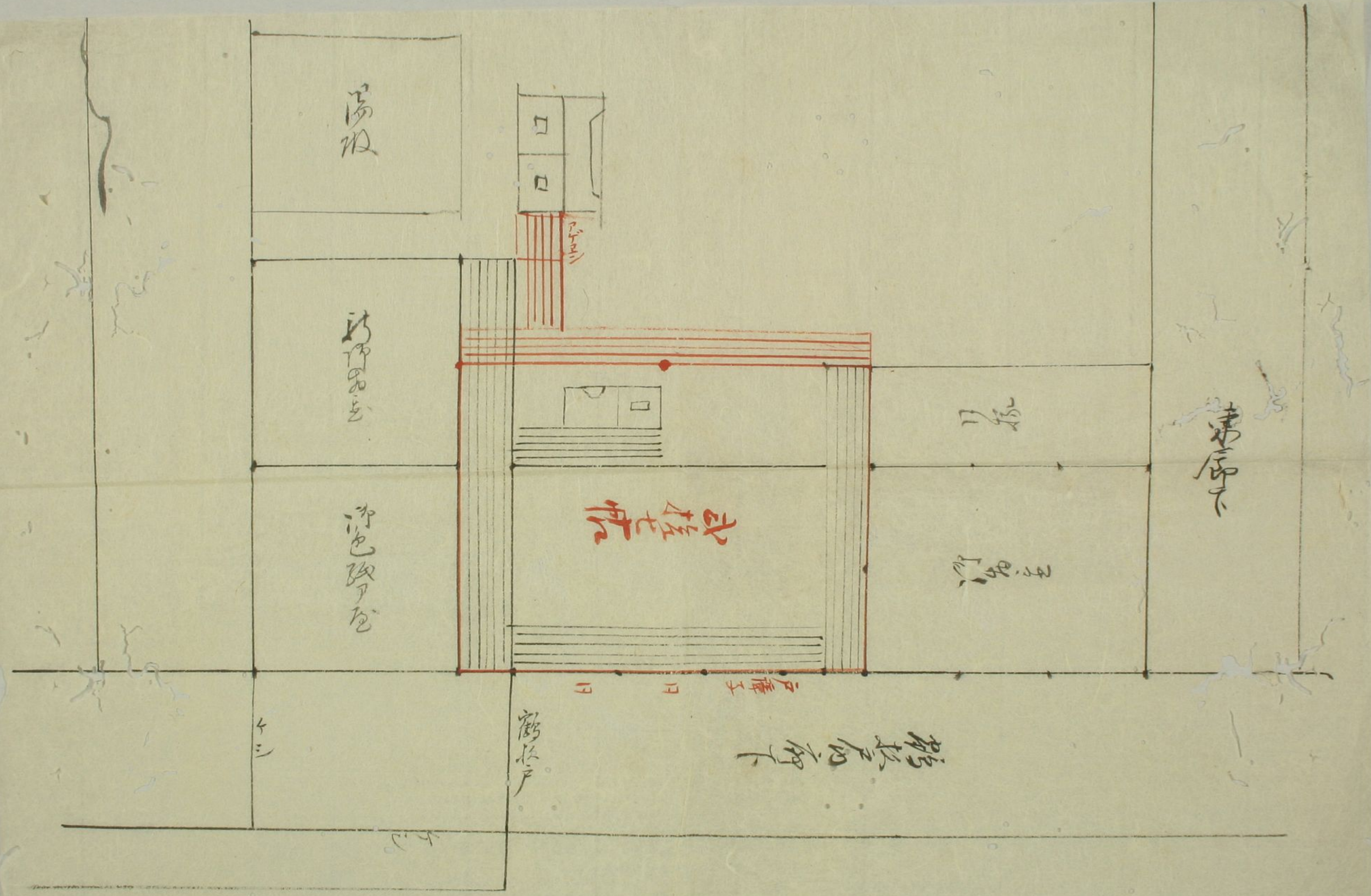

湯殿

湯物置

湯色改戸

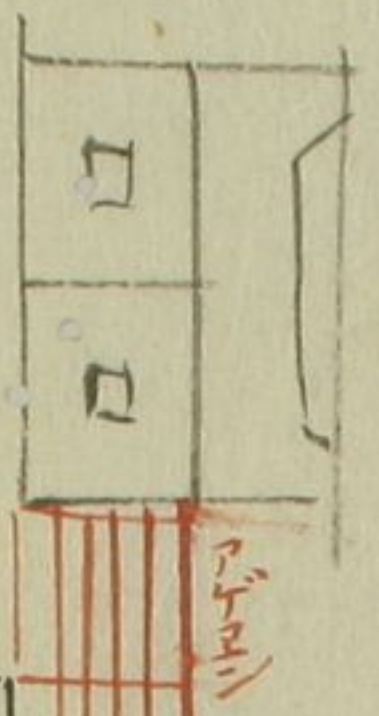

土間

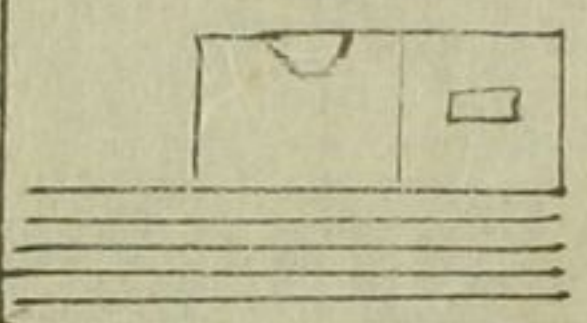

武蔵野

土間

土間

土間

戸障子

鴨松戸障子

鴨松戸

土間

土間

東

間板 入押 入押 入押 入押

同
八帖
御使番
八番
御膳番
六番
執事部屋
拾帖

江戸本町外本町
飯屋同様に新築全棟

ニダ
ニダ
ニダ
ニダ
下層
下層
下層
下層

東

西

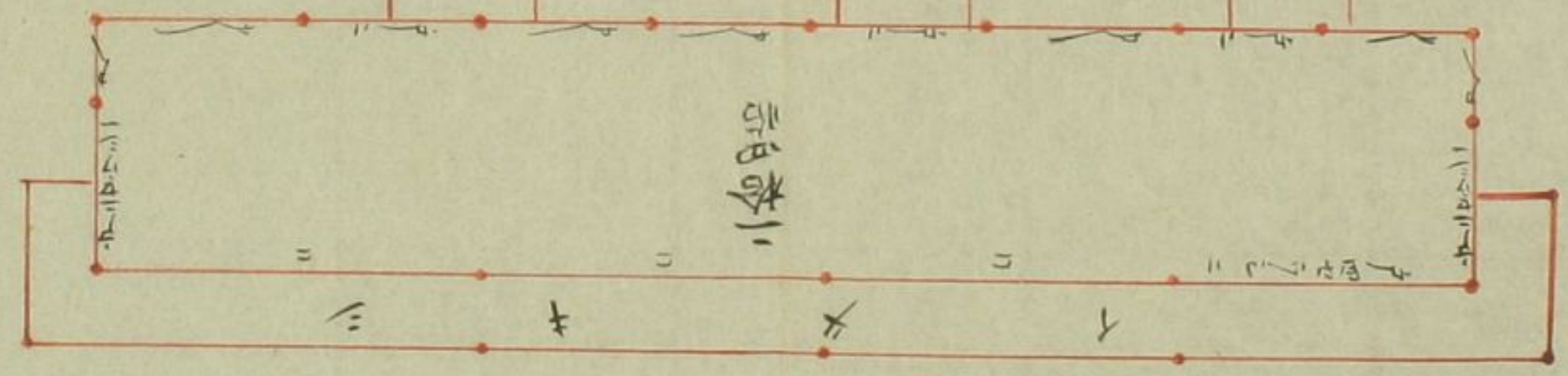

御使番

北

養老所

イタキ
シ
間
出

形屋橋舟

茶

表御門
番所

南

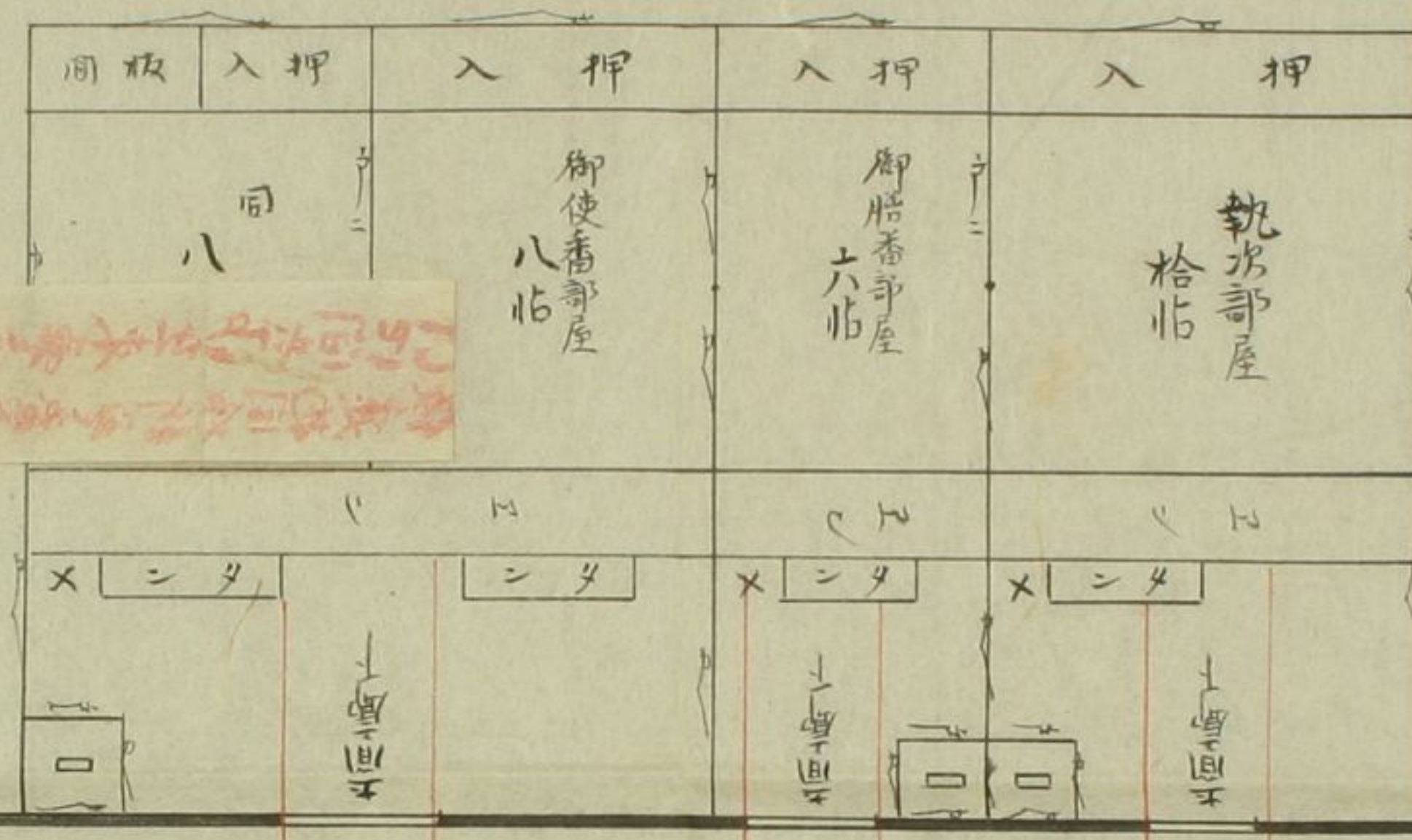

御使番部屋
御膳番部屋
執事部屋

東

西

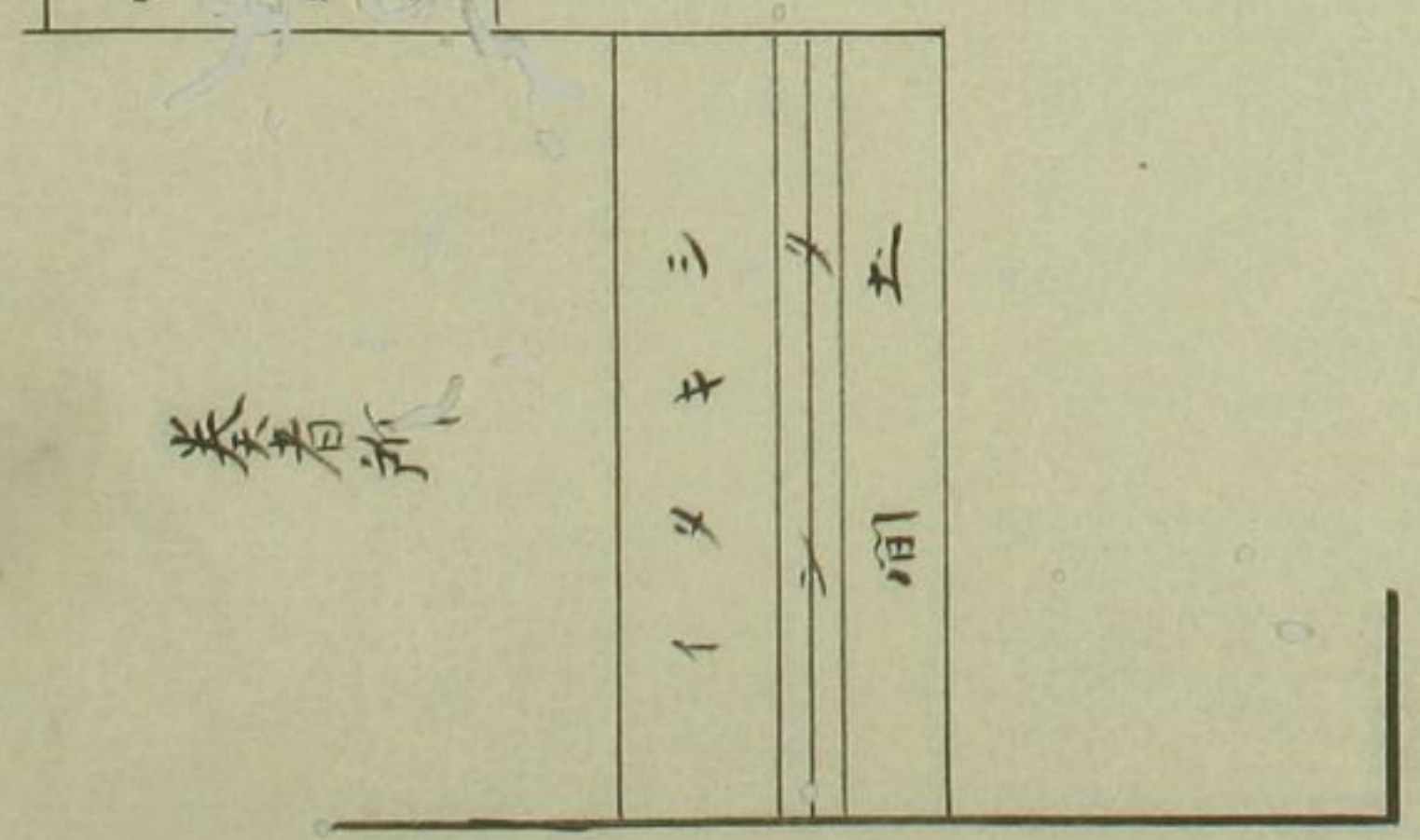
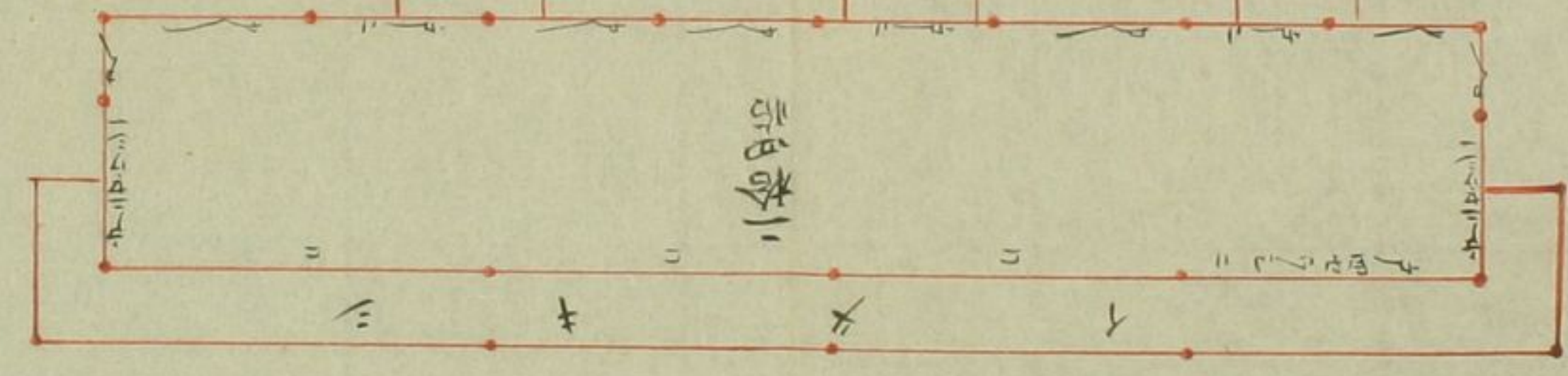

北

物置櫛子

表御門
番所

茶

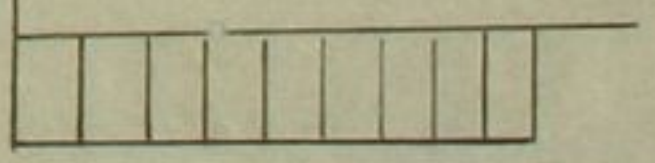

庫

奏香所前
新可憐殿

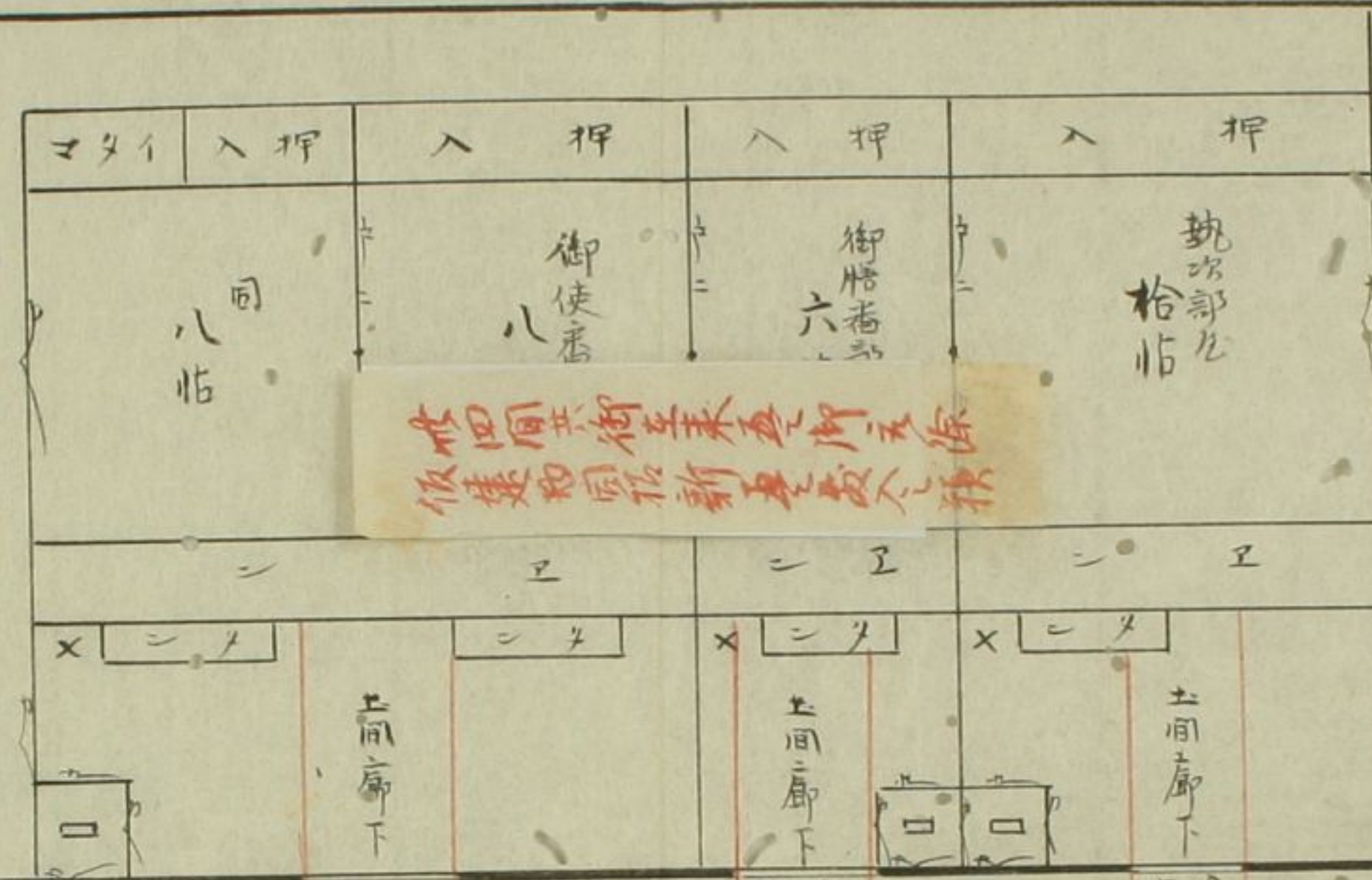

此四回廊下御使番御膳番
御使番御膳番御使番御膳番

東

田

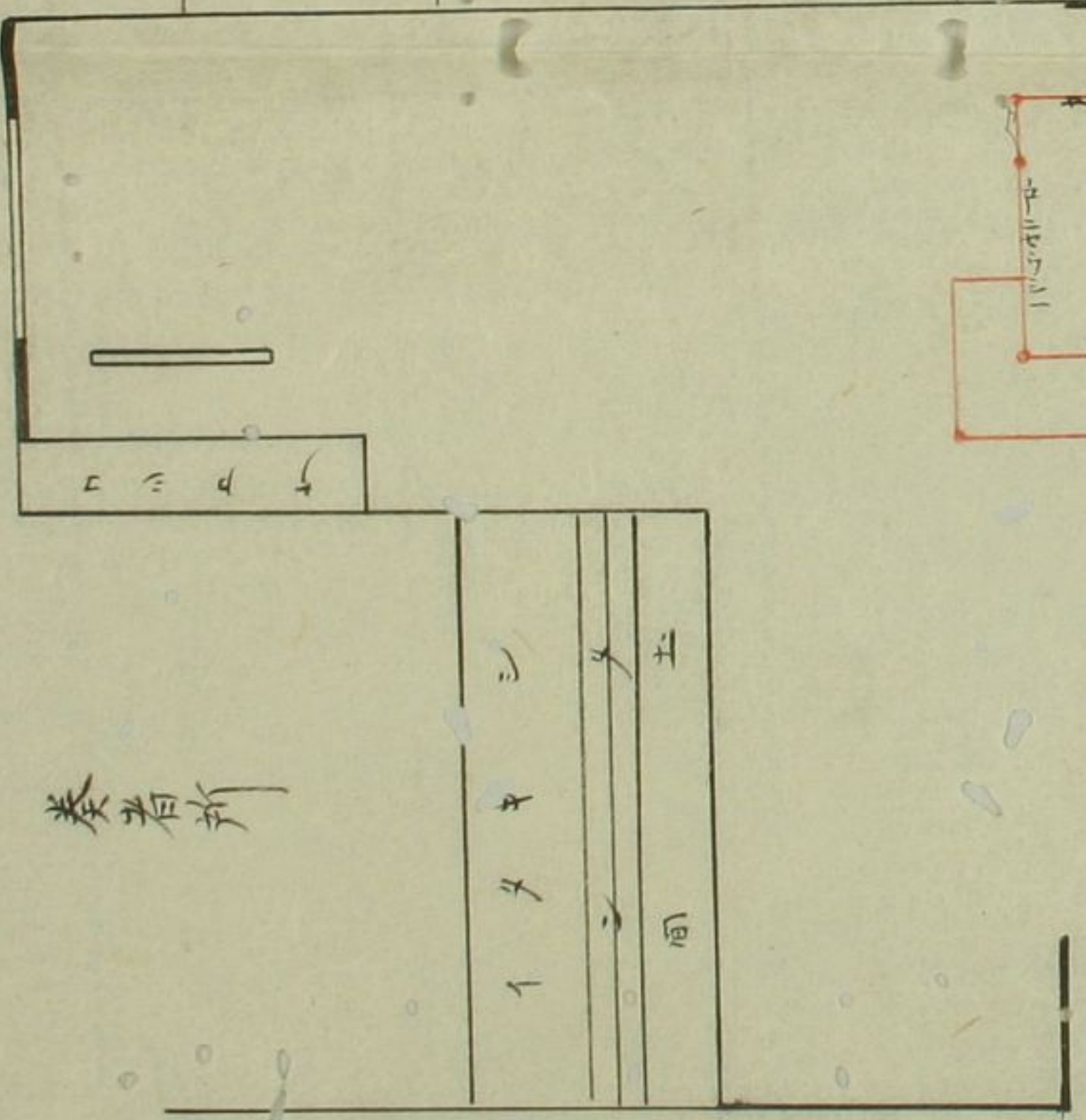

奏香所

表御門
番所

御車

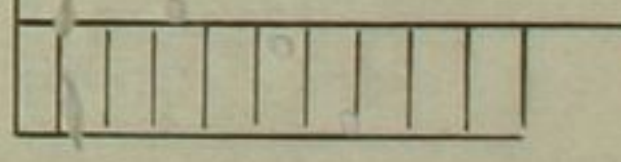

庫

奏香所前
新可憐殿

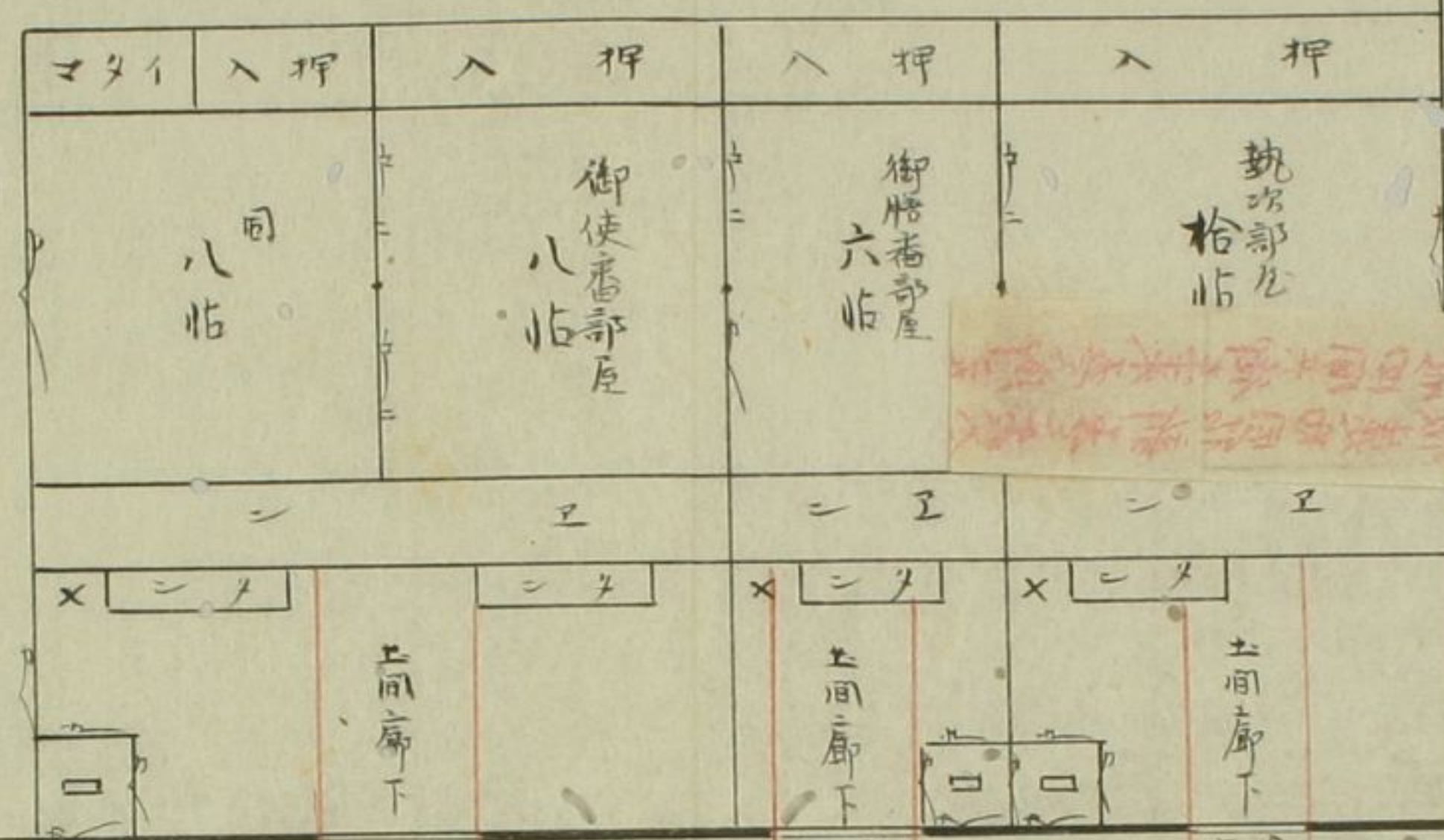

京都府西京区西京町
西京区西京町西京

東

西

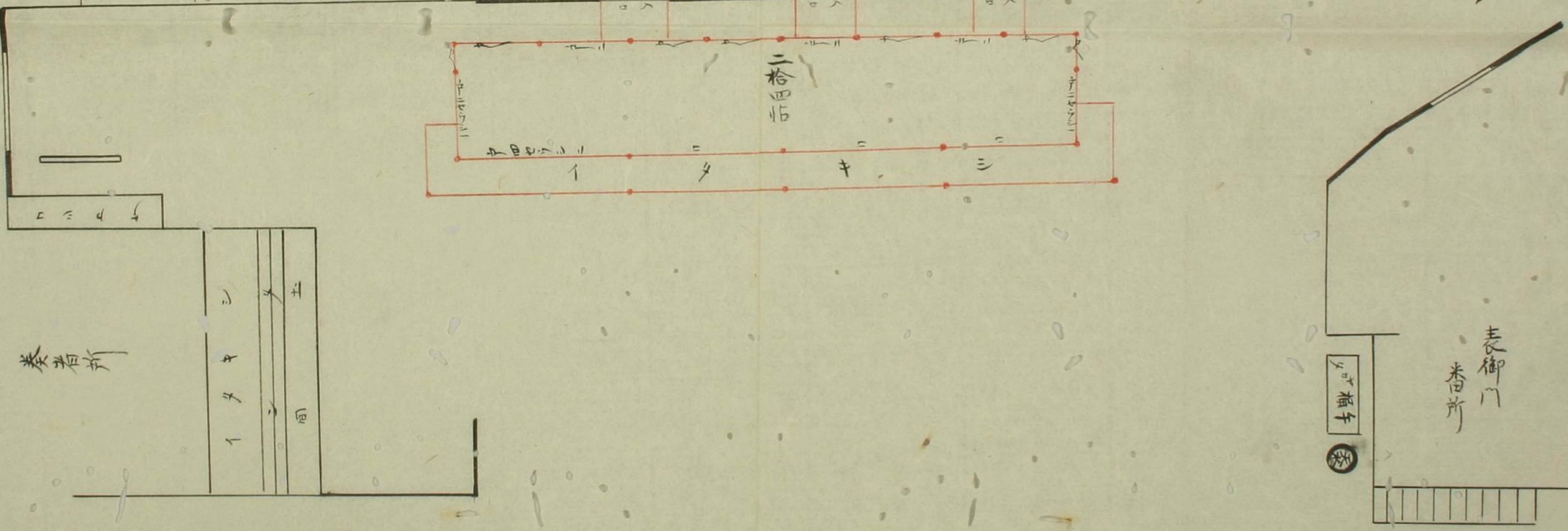

奏香所

表御門
奏香所

御手櫃

准后御殿
奏者所前

學

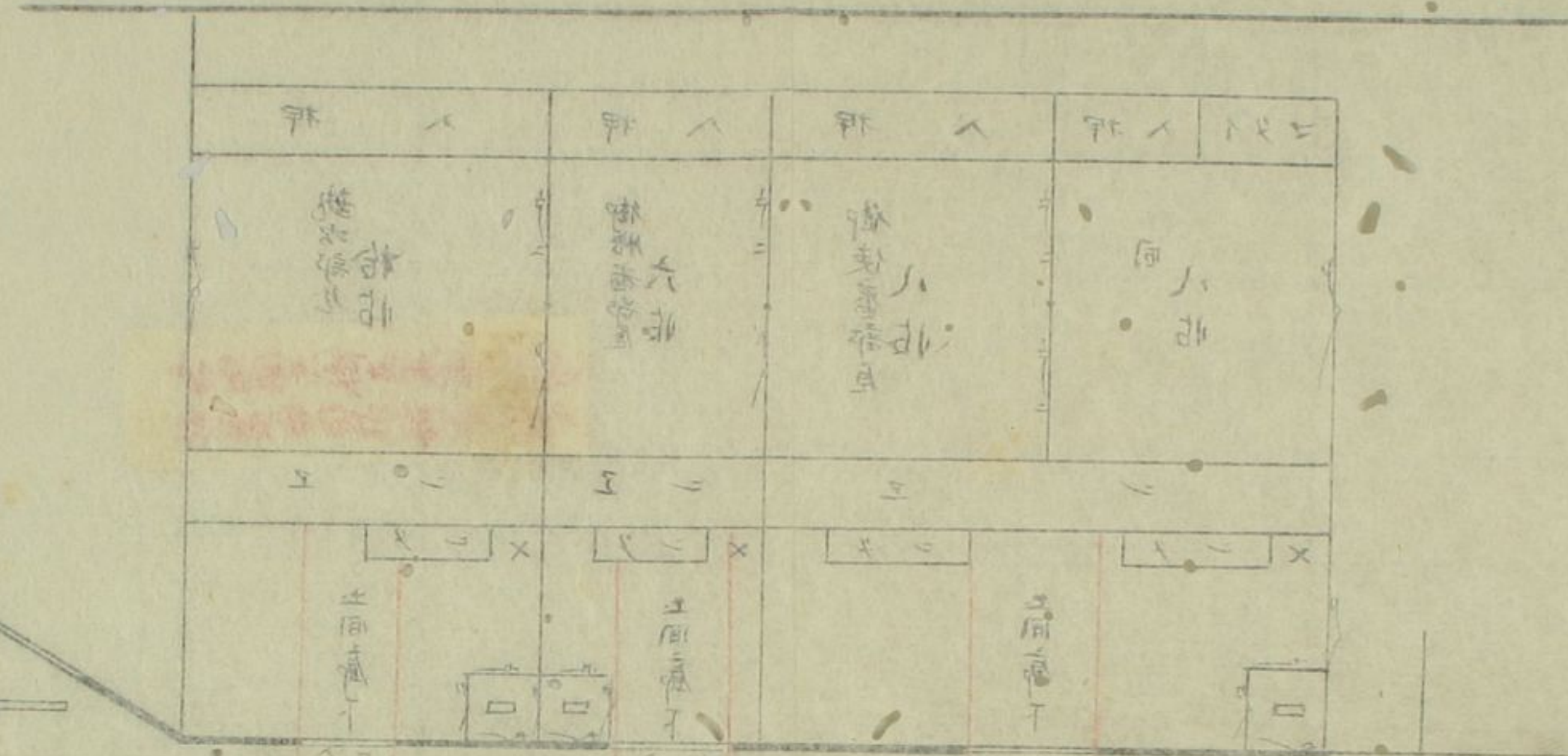

東

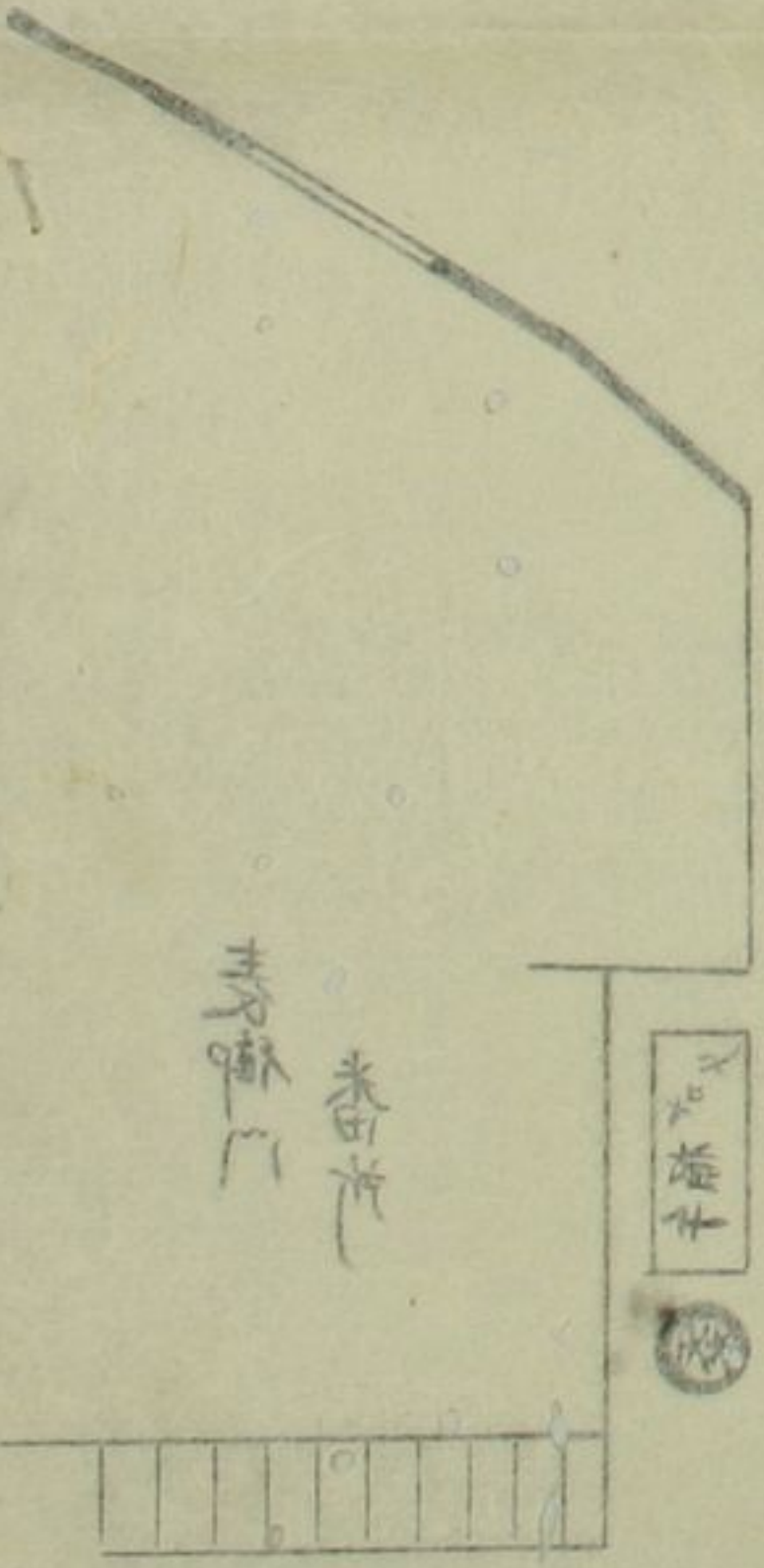

奏者所
奏者所

奏者所

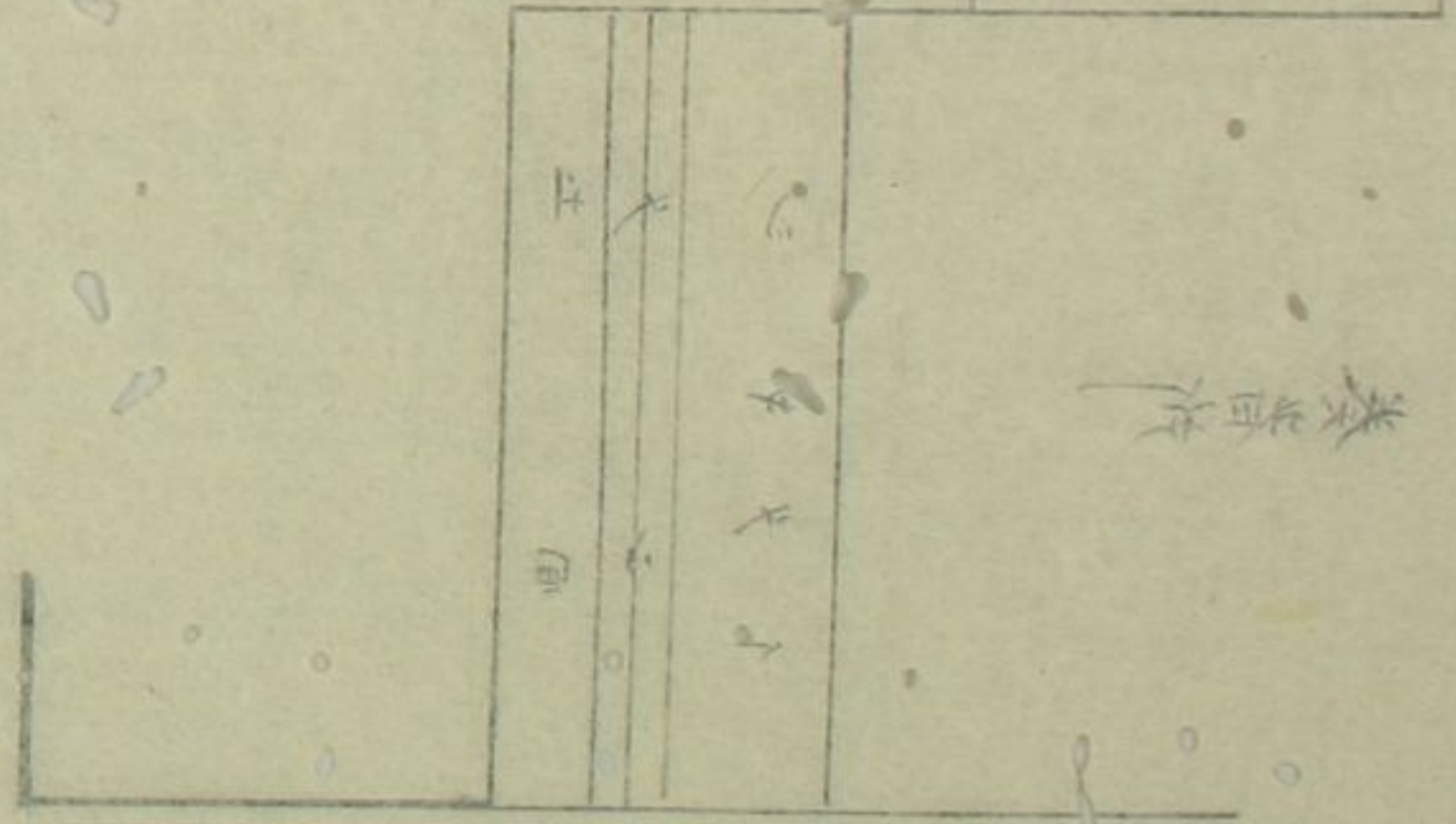

奏者所

奏者所

奏者所

奏者所

奏者所

奏者所

奏者所

奏者所

奏者所

奏者所

朱鹿堂所
傳石門抄後

左記の歌仙依後繪事

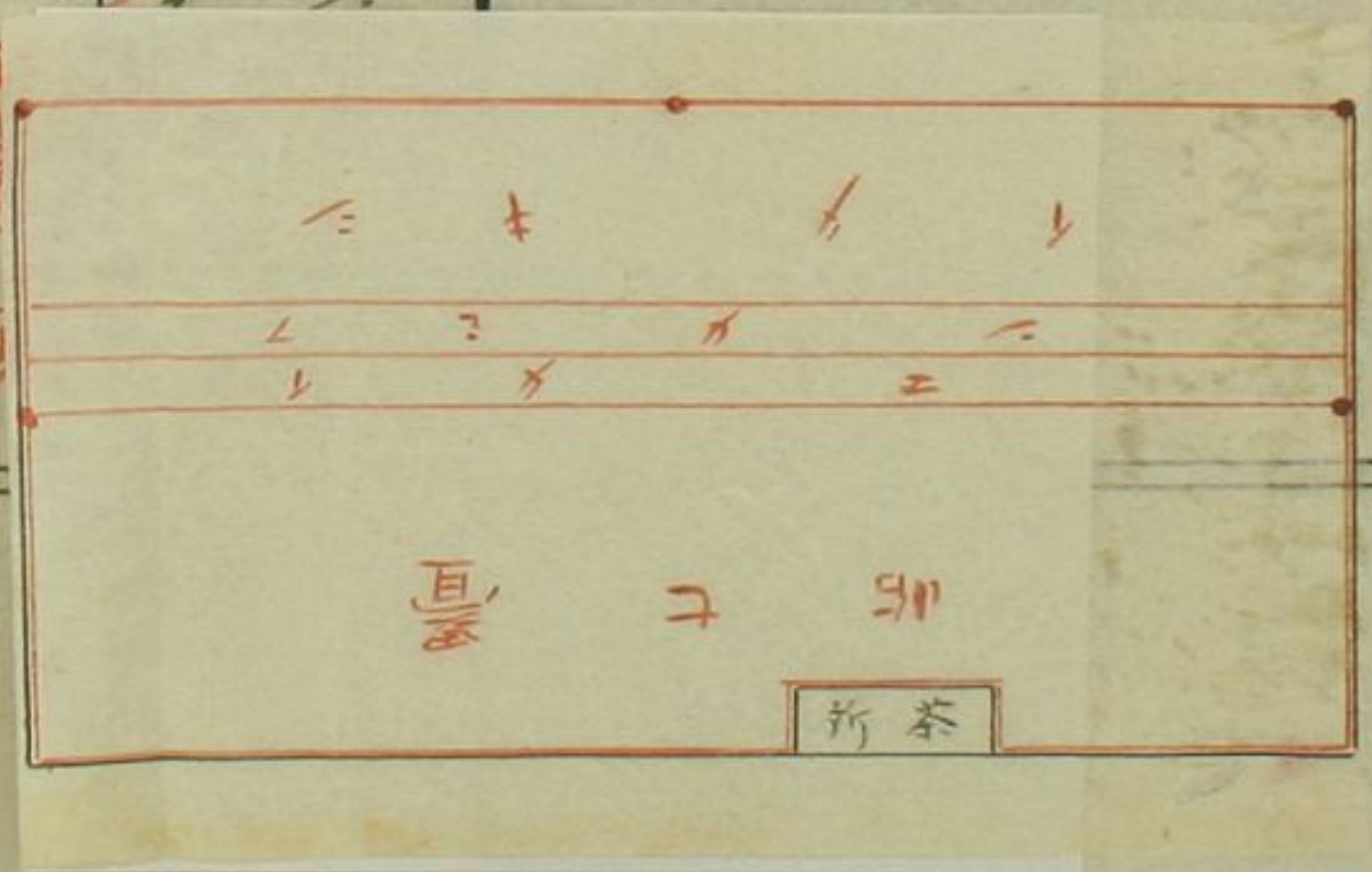
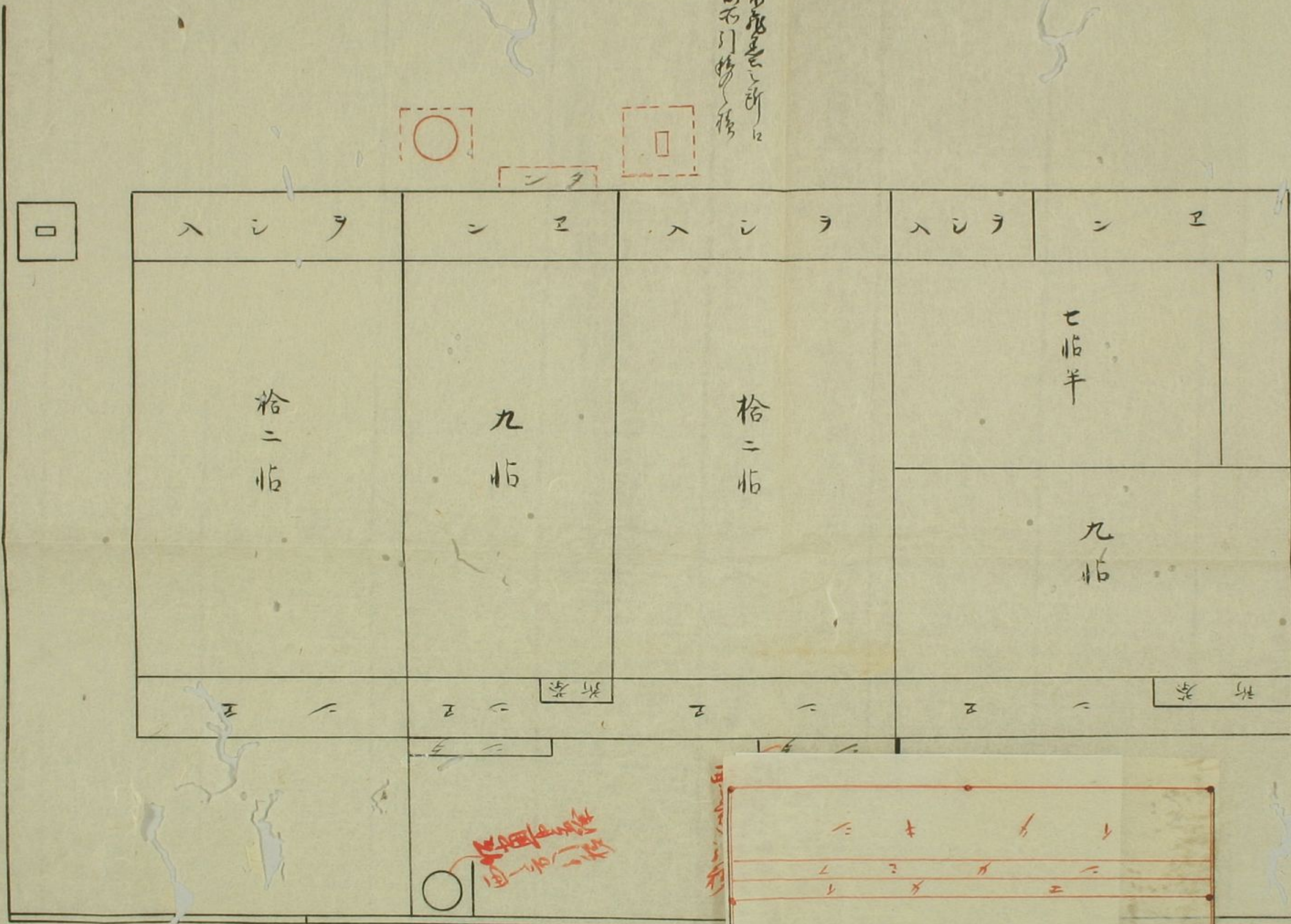

朱鹿堂所
傳石門抄後

弟座を(新)に
修不引移(後)

左座小段を仮借給事

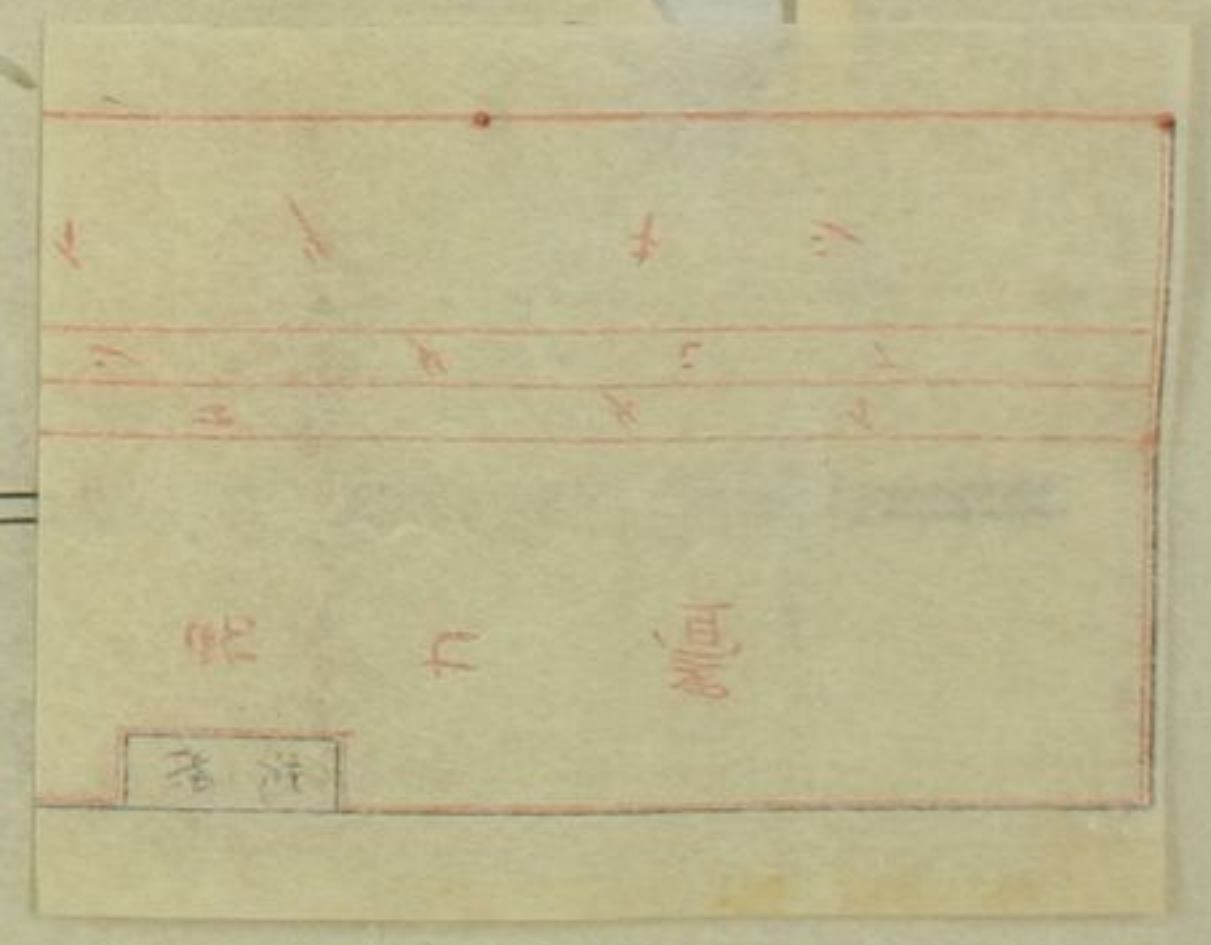
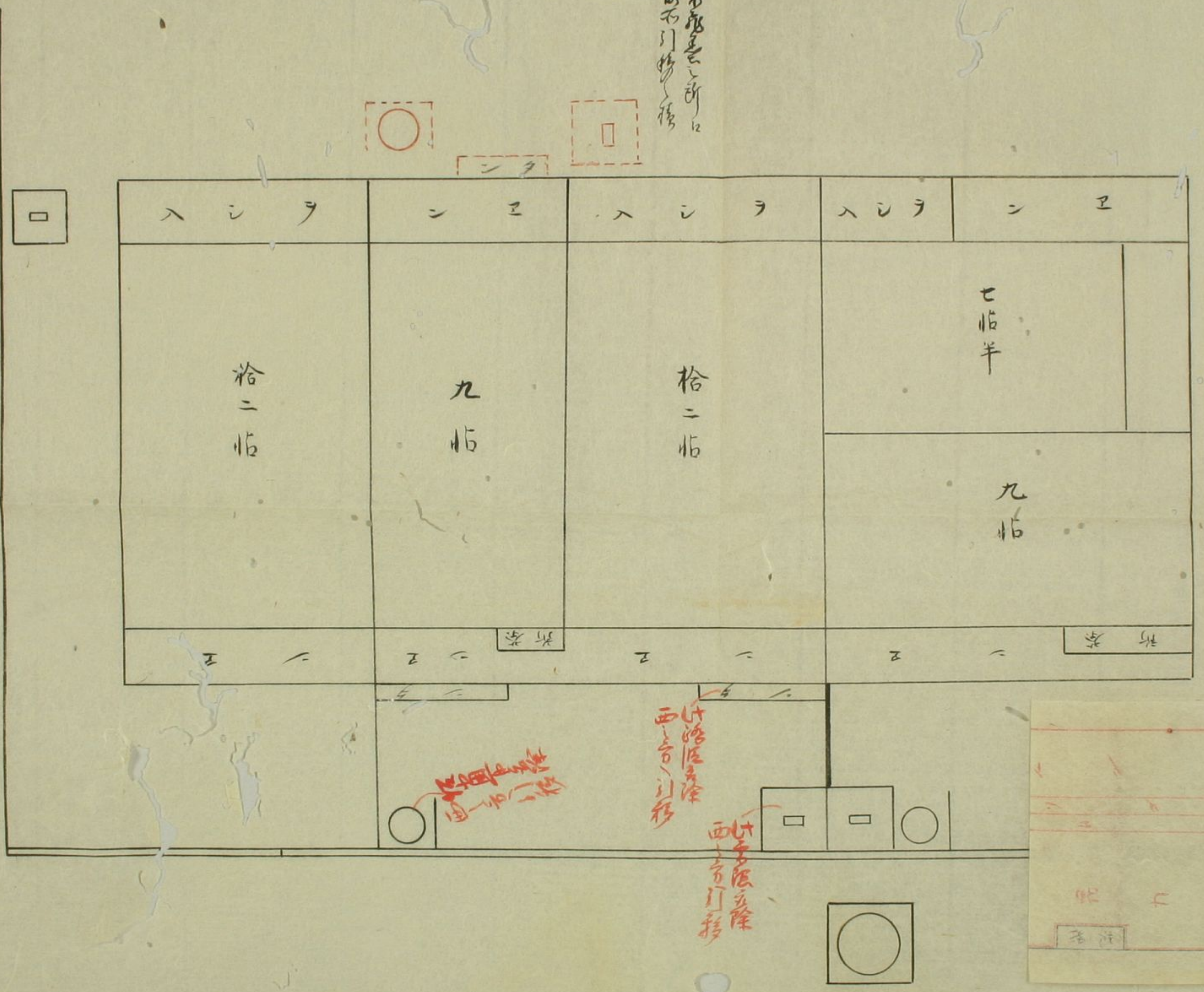

第...
後石川移

永...
後石川移

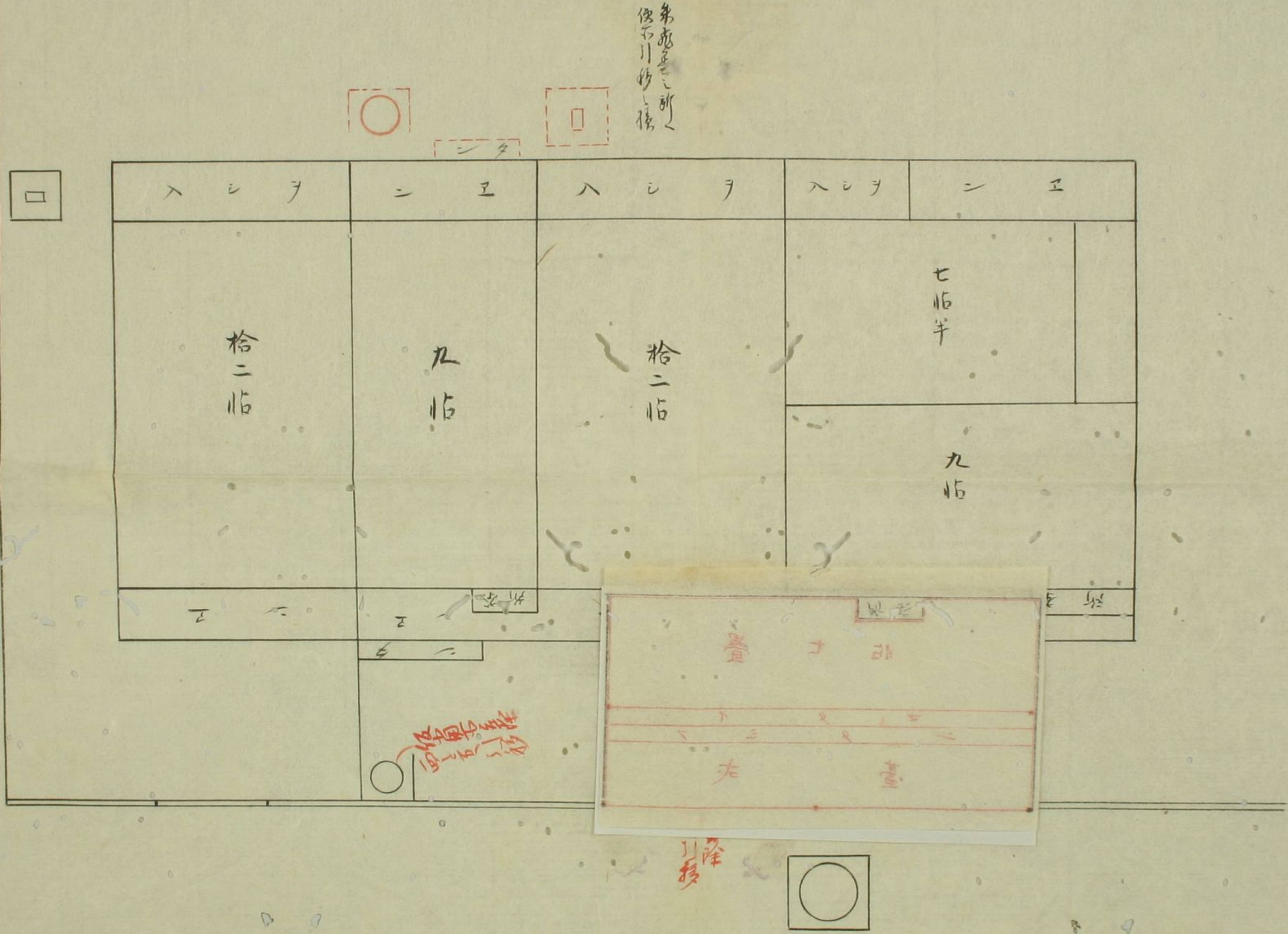

第...
後...
移...

永...
...
...
...

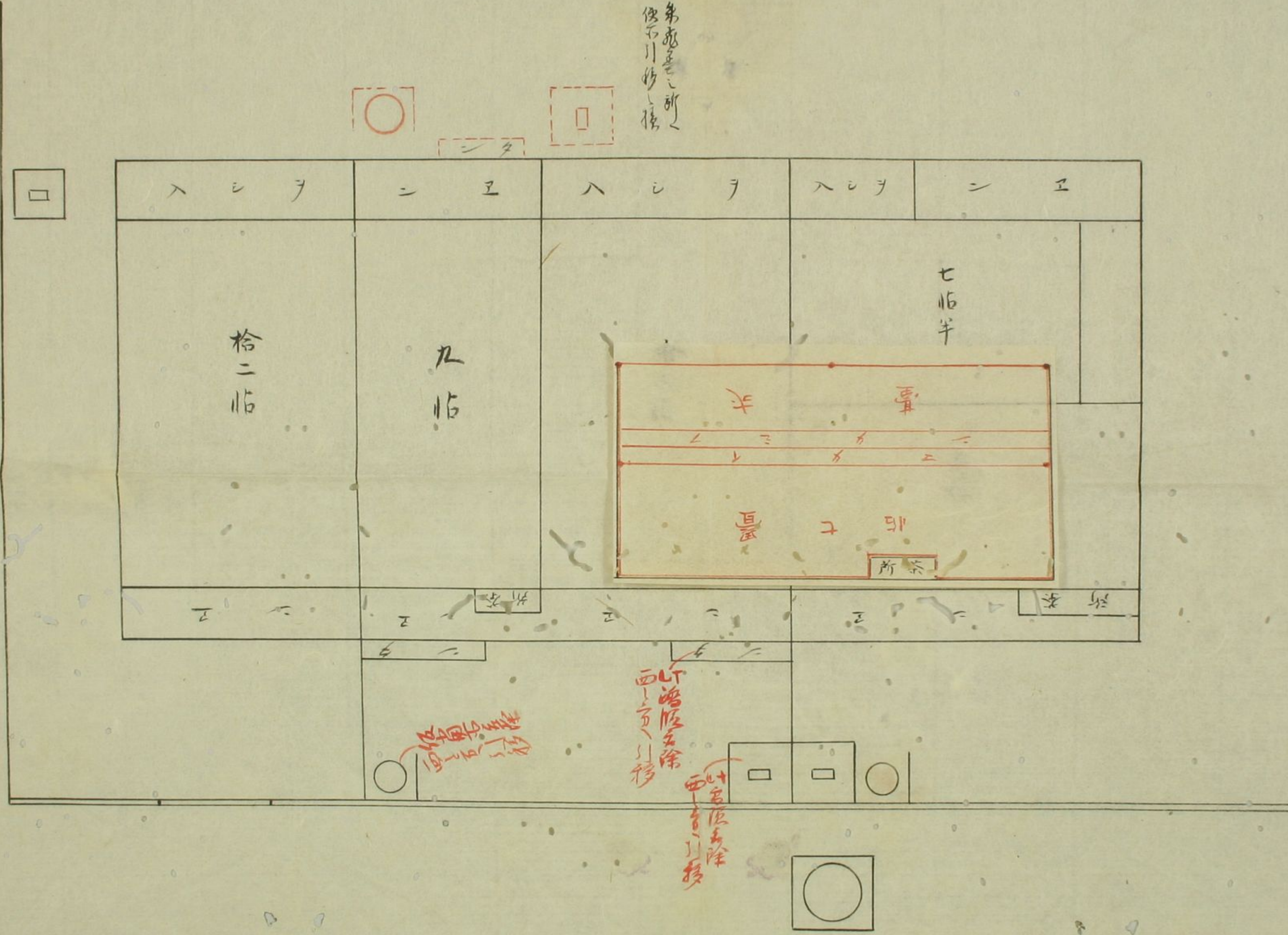

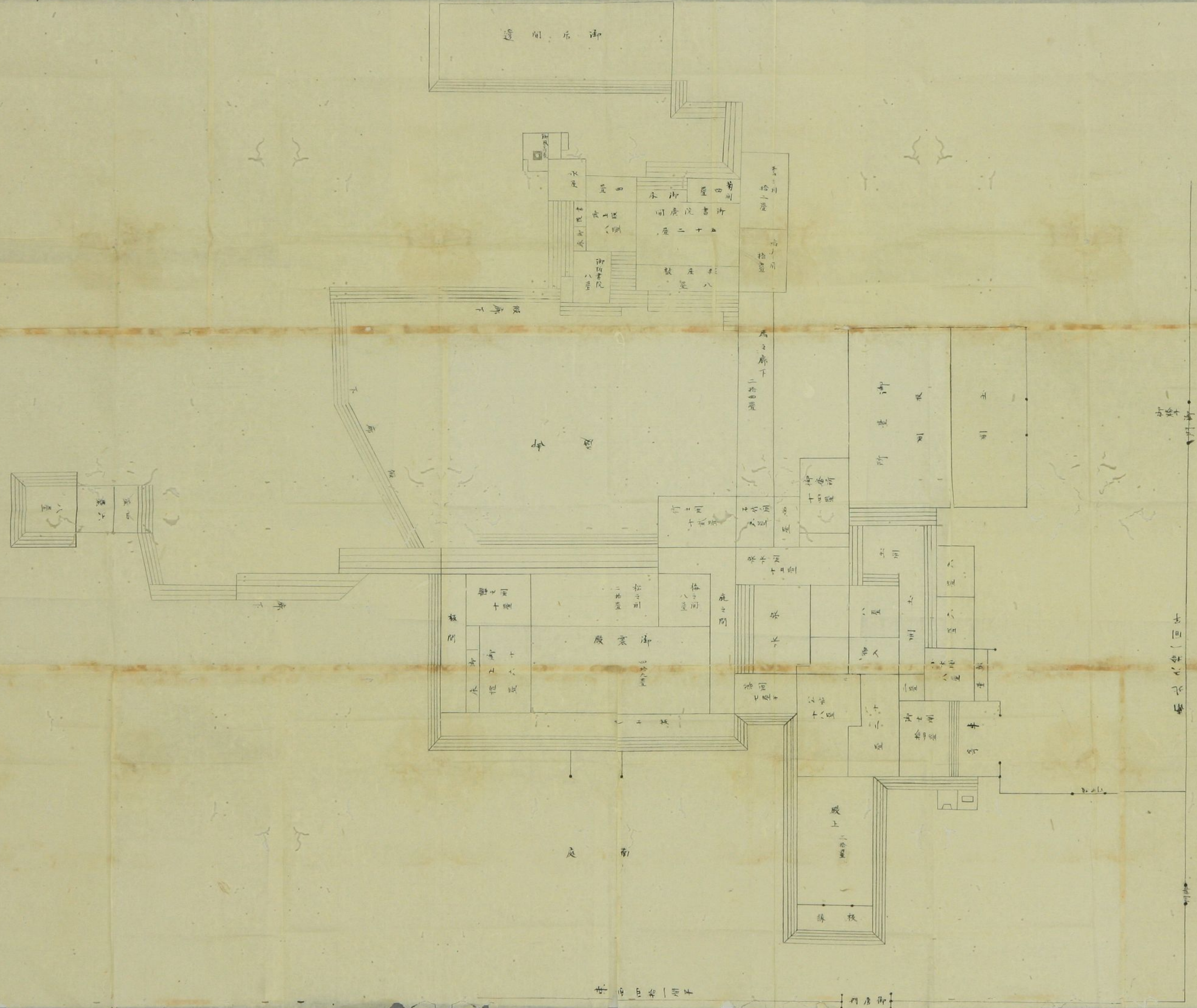

透閣后御

香川拾二卷

菊川登四

御水

御書院廣同

登二十五

琴庄釋

登八

高月拾壹

水屋

登日

御書院

登八

御書院

登八

殿廊下

馬之廊下
二拾壹卷

所臺御

根

間

御書院

十四卷

竹之間

十卷

石竹之間

六卷

西

登

水川

十五卷

水

六

登

六

登

八

登

庭之間

水

八

登

水

間

六

登

響之間

十卷

水

登

松之間

二卷

御書院

登八

御書院

登八

校

廊下

八

登

六

登

四

登

下

廊

下

廊

御

書院

八

登

八

登

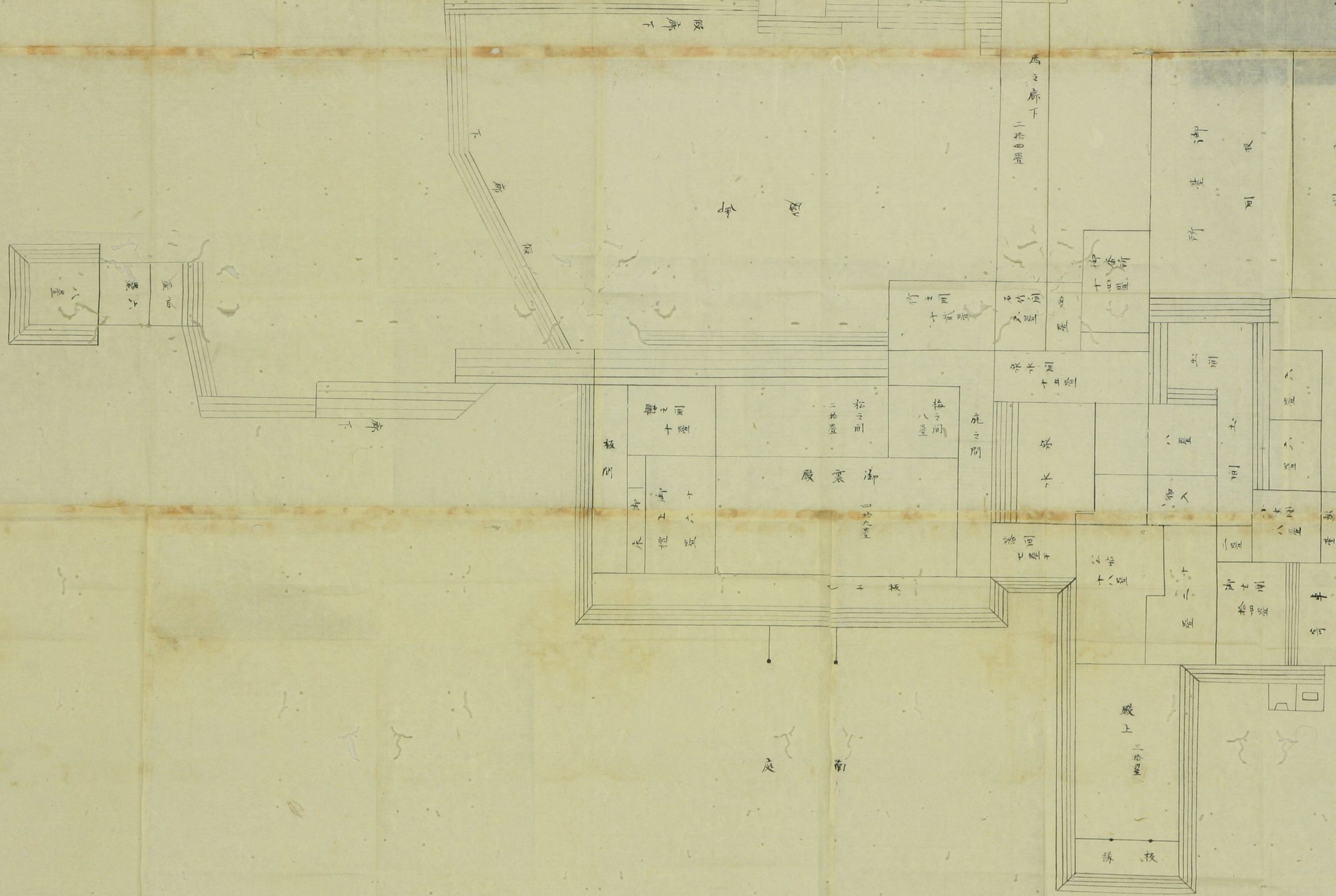

中 西 四 拾 一 間 半

門 唐 御

透間居

師
書
屋

水
屋

學
四

床
四

書
四
間

醫
之
間
十
二
疊

書
院
書
院

書
院
六
間

書
院
書
院
十
二
疊

鳴
之
間
十
疊

書
院
八
疊

書
院
書
院
八
疊

後
廊
十

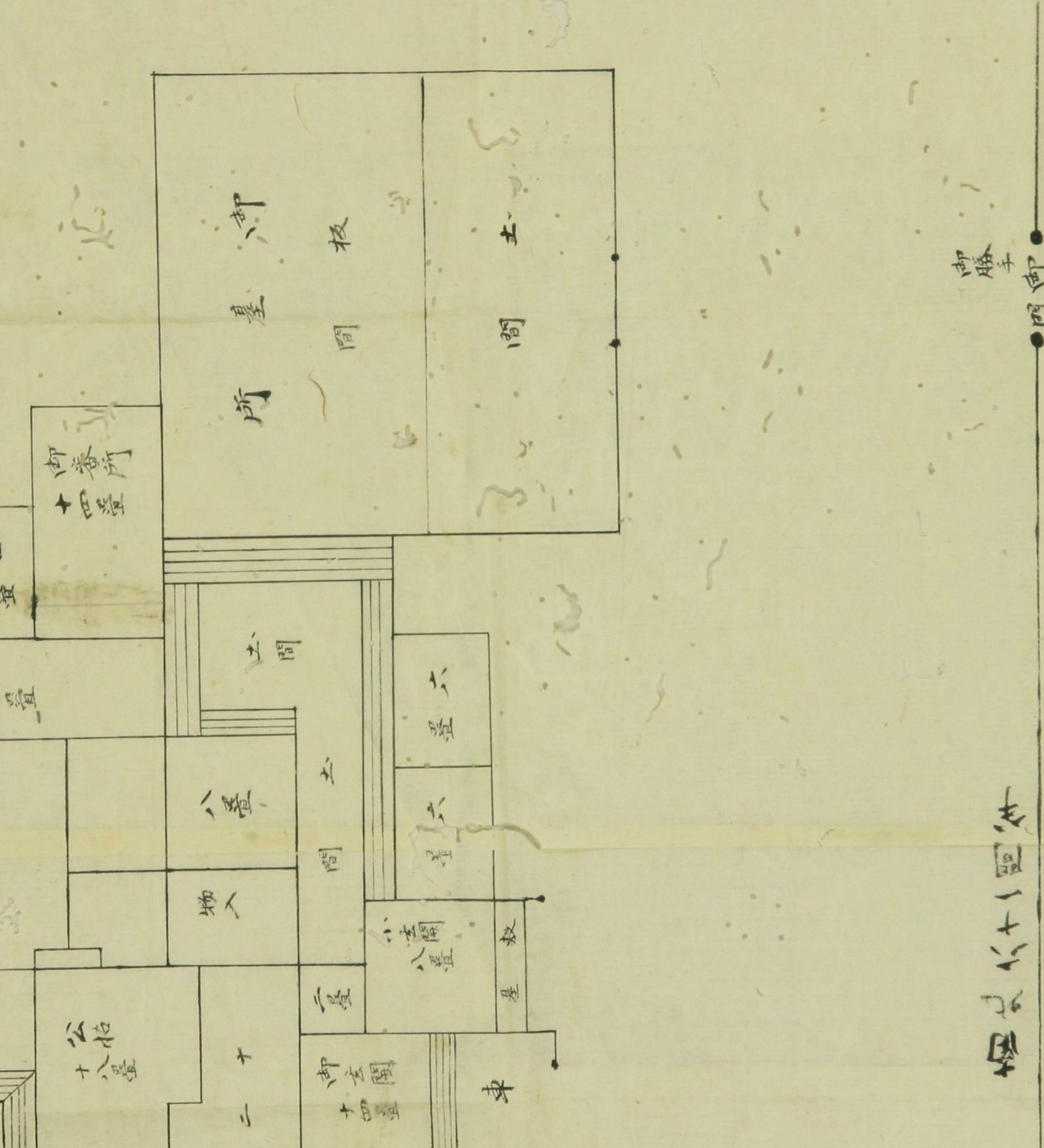
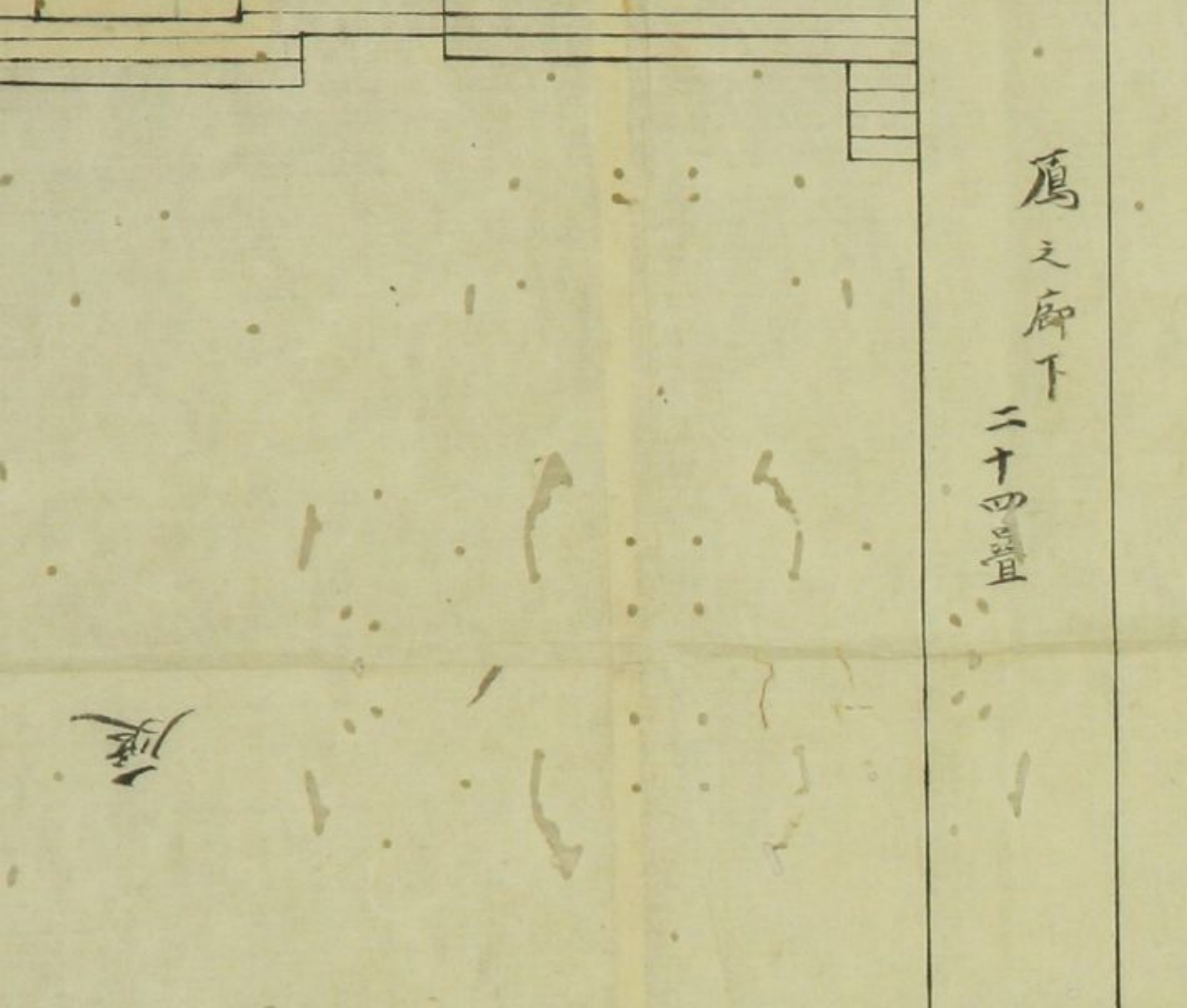

御勝手
門御

南
北
圖
一
六
八
十
一
年

東

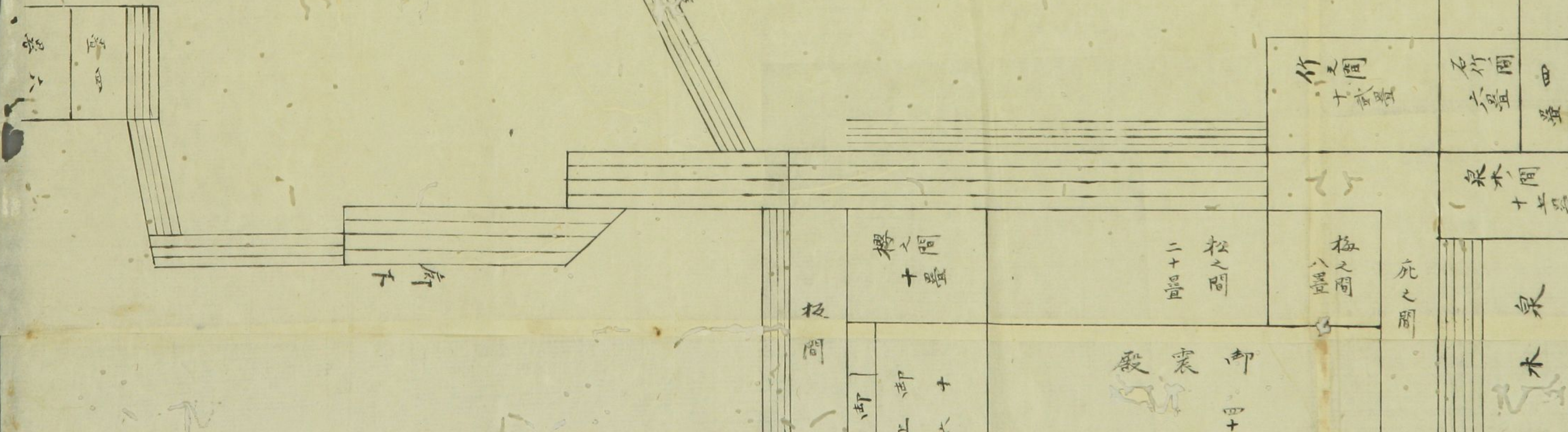
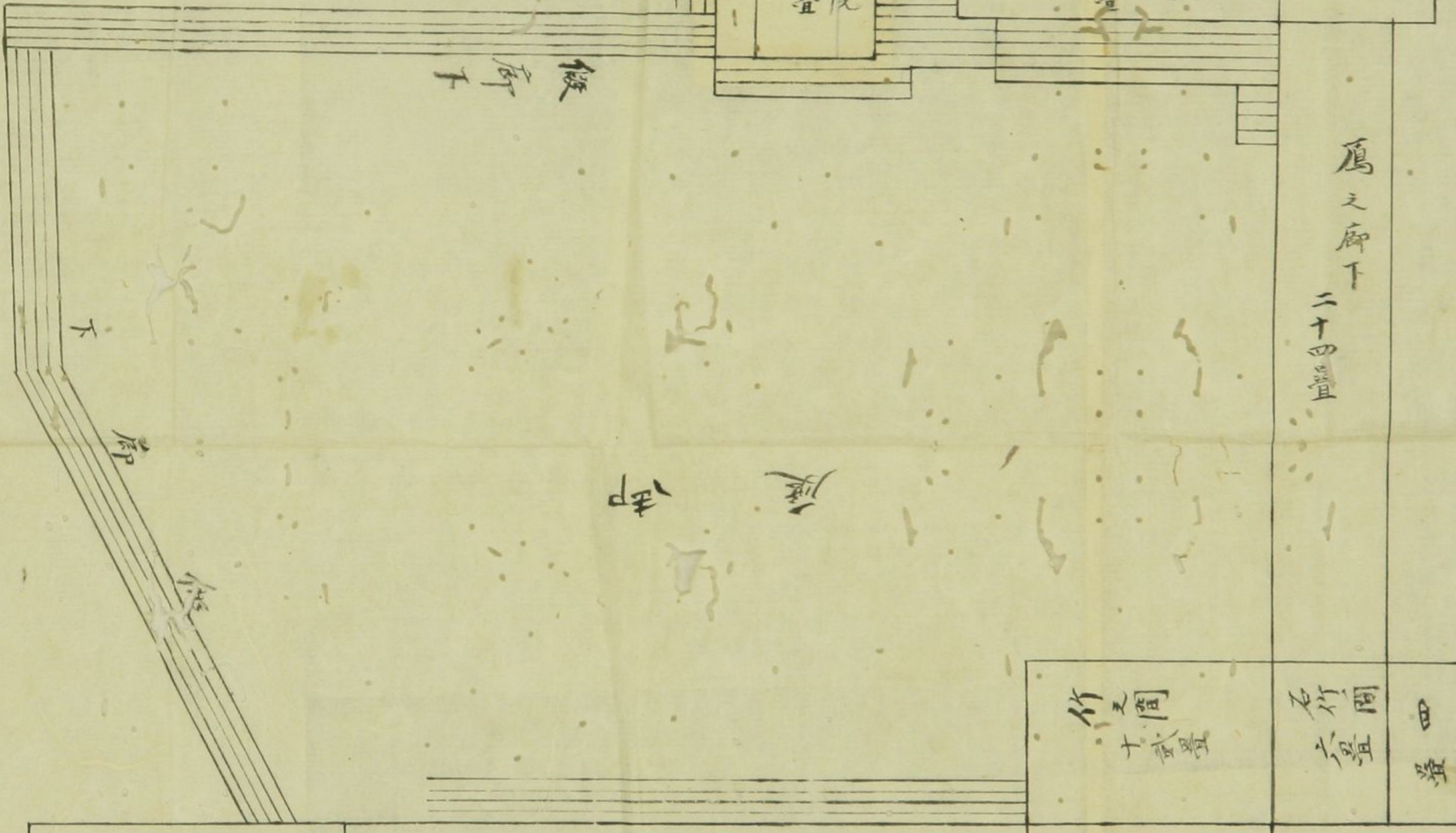
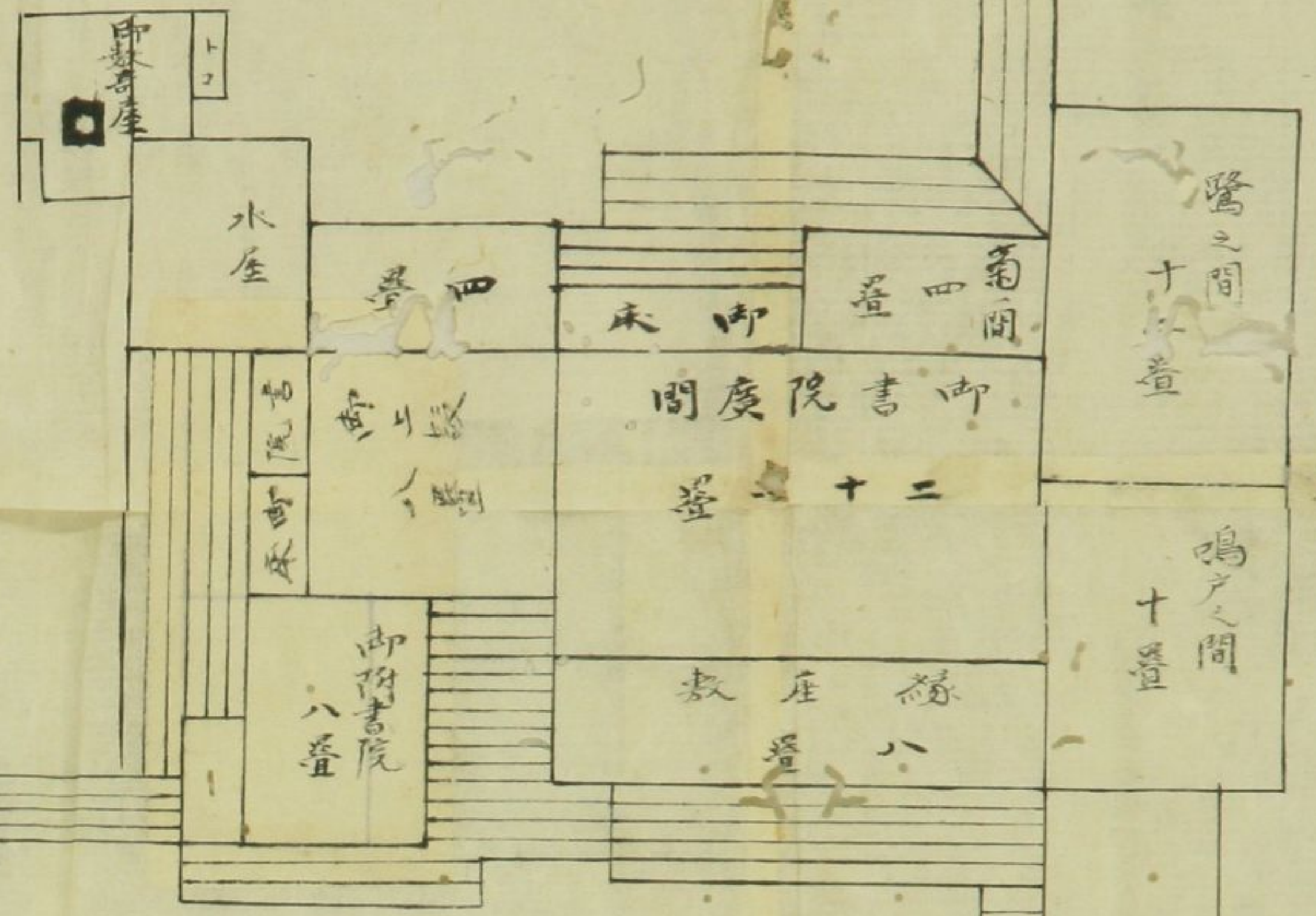

十日

四
疊

石竹間
六疊

竹之間
十疊

泉
木

泉木間
十七疊

死之間

梅之間
八疊

松之間
二十疊

櫻之間
十疊

板間

御
震
殿
四十九疊

十
六
疊
上
御
座

御
座
床

落間
七疊

公
十
六
疊

二
二
板

庭
南

東西十一間半

軒
下

六
四