YEDİNCİ SENE — N° 2414

CUMARTESİ 24 KANUNUSANI 1931

Başmuharriri
YUNUS NADİ

İDAREHANESİ:
Divanumumiye karşısında dairei mahsusa
Telgraf: İstanbul Cumhuriyet
Posta kutusu: N° 246
Telefon: Başmuharrir : 2366
Tahrir müdürü : 3236
İdare müdürü 2365, Kitap kısmı : 472

Cumhuriyet

ABONE ŞERAİTİ

MÜDDET:	TÜRKİYE İÇİN	HARİÇ İÇİN
Seneliği	1400 Kr.	2700 Kr.
6 Aylığı	750 Kr.	1450 Kr.
3 Aylığı	400 Kr.	800 Kr.

Nüshası her yerde
5 Kuruştur

Güzellik İntihabının Münakaşaları

Galiba ilk defa Tevfik Fikret merhum:

— Türk kadını sahneye çıkmadıkça Türkiye'de tiyatro olamaz.

Demişti.

Bu sözün üzerinden hemen hemen bir asrın üçte biri geçmiştir. Tevfik Fikret'in ifadesi hakikatin kendisi idi. Türk kadını sahneye çıktıktan sonra da tiyatromuz hâlâ emeklemekten kurtulamadı. Amma geçmişe nisbetle çok ileridedir, ve Türk kadınının sahneye çıkmış olmasına istinaden de geleceği muhakkak ve kat'i bir emniyet altındadır. Tiyatro deyip te geçivermemelidir. Onsuz bir milletin millet olarak varlığına ve varlığının devam ve imtidadına hükmetmek güçtür. Milleti millet yapan unsurlar içinde güzel san'atların mevkii işte bu kadar yüksektir.

Bu hakikate karşı öteden bir avamfirip çıkıp ta:

— Efendim tiyatro bizim nemize lâzım. Hem oraya Türk kadınlarının çıkıp ta aşk temsilleri yapması umumun hissiyatını gıcıklar ve millî ahlâkı tereddiye sürükler.

Dese belki bu sözün de makes bulacağı muhitler ve tabakalar bulunur, fakat böyle eblehfiribane sözlerin makes bulacağı yerler ilmin hakikatini ve terakkinin mana ve mahiyetini anlamış olan muhitler ve tabakalar değildir. Eğer bir de bu avamfiriplik yalnız mürekkep bir cehaletten ileri gelmeyip te hususî fikir ve maksatların, garezkâr hesap ve hislerin mahsulü olursa o zaman ona tevcih edilecek hüküm de bittabi ona göre yaman olur.

Cumhuriyet'in iki üç senedir muvaffakiyetle yaptırdığı güzellik intihabı her nedense bazı kimselerin sinirlerine dokunuyor. Güzide bir hakem heyetinin huzurunda yapılan intihaba ve neticesine itiraz etmek için işe yarar yaramaz kulplar bulunmağa çalışılıyor. Bu sene fazla olarak birinci seçilen hanım kızın mualim olması da dedikoduyu azıtmağa pek işe yarar zannolunan bir vesile teşkil etti, ve artık sureti haktan görünen mütaleaların ardı arası kesilmiyerek milletin ahlâk hocaları bazı dükkânları dolduran hazır esvaplar kabilinden fikir ve nasihatlerini ibzalde alabildiğine yürüdüler. Bize ise hâlâ ve mütemadiyen bu kıymetli fikirlerin birazını kendilerine alıkoysalar daha iyi ederlerdi gibi geliyor.

Acaba tereddisinden korkulan ahlâk nedir? Kadın dört duvar arasında ve kalın çullar içinde mahpus iken mi daha ahlâklı idi, yoksa bu haksız mahbes hayatına nihayet verilerek açık alnı ile âlemin içine karıştıktan sonra mı daha ahlâklı oldu? Bu mes'eleyi Türk kadınının gasbolunmuş aziz haklarını iade ile Türk cemiyetini yarımlıktan kurtaran Türkiye Cumhuriyeti inkılâpları hal ve fasletmiştir. Eğer bir ahlâksızlık varsa o Türk kadınını tabiî olan insanlık haklarından mahrum ederek onu dolapların köşesine saklanır metalar haline getirmeği bir hak, bir kanun ve bir kaide halinde yürüten barbarlıkta vardı. Türk'ün asla öz malı olmıyan bu redaatin vahşetten farkı yoktur.

Bütün bir itina ve ihtimam ile yaptığımız güzellik intihabının esasına itiraz edenler ya yakın ve fakat zifiri karanlık bir mazinin an'anelerine zebundurlar, yahut ortalıkta mevcut farzettikleri bu an'aneleri istismar etmek istiyorlar demeğe mecburuz. Bu hakikati kayıt ve ifade etmekle kimsenin ahlâk hocalığına taarruz etmek istediğimiz yoktur. Yalnız bu kadarcık hürriyetin de bize çok görülmemesini temenni edebiliriz. Arada:

— Efendim Türkiye güzelliğini böyle mi temsil edeceğiz?

Demek istiyenler de görüldü.

Efendim her milletin en güzelini intihap etmeğe pek muhtelif ve pek çok sebepler arasında bilhassa şundan dolayı imkân yoktur ki şimdiye kadar dünyada en güzel ne bulunmuş, ne de bundan sonra bulunmasına ihtimal tasavvur edilebilmiştir. Ne yapsanız vasıl olabileceğiniz netice daima nisbî olacak ve daima nisbî kalacaktır. Biz seçtiğimiz güzel ile dünyaya hürriyet haklarını istirdat etmiş, diğer medenî milletlerdeki hemsirelerinden farksız Türk kadınının timsalini arzediyoruz. Bin kere bağırdığımız bu hakikati sağır sultan duydu da hâlâ bazı kulakların taş sağırlığını muhafaza etmelerine şaşıyoruz. Yahut - eğer isterseniz - artık hiç şaşmıyoruz.

Son intihap olunan Naşide Saffet Hanımın hocalığına gelince işin burası tamamen idari mahiyeti haiz bir noktadır. Naşide Saffet Hanım müsabakaya - yarışa veya koşuya değil, müsabakaya - iştirak ederken bunun idarî bir mahzur teşkil etmiyeceğine kani olmuş. Maarif Vekili Beyse vaziyeti takdire pek lâyık bir soğukkanlılıkla tetkik ederek harekette kanuna, nizama ve talimatlara mugayir bir cihet varsa gene o kanun, nizam ve talimatlar dairesinde muamele yapılacağını söyliyor. Hal bundan ibaretken bazılarının hâlâ mes'ele muvacehesinde bizzat Maarif Vekilinden fazla telâş göstermeleri şaşılacak işlerdendir.

Zannediyoruz ki saman alevini andıran pek hararetli bahisler ve münakaşalar son randmanlarını verecek kadar parladı, ve efkârı umumiyede mes'elenin leh ve aleyhinde kanaat hasıl edecek veçhile kâfi derecede ve hatta fazla işgal olundu.

Bize sorulursa Naşide Saffet Hanımın tesadüfen bir de hoca bulunması asrî Türk kadınlığının timsaline ilâve olunmuş yepyeni ve pek yüksek bir meziyettir der geçeriz.

YUNUS NADİ

İzmir - Karşıyaka'da, Alaybey'de, Ada sokağında 24 numaralı ev... Kubilây'ın aile yuvası.. Kapısının yüksek eşiğine kırık bir tahta sandık basamakla çıkılan bu ev, evden ziyade kulübeye benziyen bir viranhanedir.

Kubilây'ın Anacığı

Zeynep H. bir tek emel taşıyor: Torunu Vedad'ı yanında bulundurmak!

Kubilây'ın anacığını bugüne kadar yalnız bir polis efendi ziyaret etmiştir!

«Aka Gündüze»

İzmir 20 kânunusani (Hususî) — İrticaın kuduz saldırışını tek başına durdurmak istiyen mefkûre fedaisi genç (zabit - muallim) Kubilây'in başını gövdesinden ayıran canilerle bunların muharrik ve müşevvik vaziyetinde maznun bulunanlar İnkılâp ve Cumhuriyet mahkemesinin haklarında tecelli edecek adaletini haşyet içinde beklerlerken mazlum, bedbaht bir ana artık hayattan hiç bir şey beklemeksizin analık şefkatinin büyük ateşi içinde her gün bin defa yanıp kül olmakta, sonra gene yanmak için canlanarak tekrar yanmakta, insan tahammülünü yakan, yıkan derin hınçkırıklar içinde tutuşup erimektedir.

veynep Hanım... (Kubilây) ın anası., Yanan .ve yakan sesile söylemeğe başladı. Bu seste hiç bir isyan, hiç bir şikâyet yok Çaresi bir tevekkülle yalnız melâl, yalnız hüzün ve yalnız acı var. Söyledikçe yüzünün her çizgisi bir cilt matem ve ıztırap yazısı oluyor

Manzarayı tahmin etmek güç değildi. Görülecek canlı matem tablo karşısında metaneti muhafaza etmek her halde çok zor olacaktır. Kendime de hiç güvenemiyordum. Fakat ne olursa olsun bu ziyareti yapacaktım. Aranması, sorulması bu kadar talihli ananın ıztırap volkanı halindeki kalbinde bir teselli damlası tesirini olsun yapamasa bile aziz ölünün hatırasına hürmet teşkil edecekti. Bu vazifeyi ifa ettim. Gittim Zeynep Hanımı Karşıyaka'da Alaybey'de Ada sokağında 24 numaralı evinde buldum...

*

Bu viranhane evden ziyade kulübeye benzer. Fakat yüksek eşiğine kırık bir tahta sandık basamakla çıkılan kapısının önünde maddî manzaranın bu zavallılığı gözümden silindi. Huşu ve hürmetle, elemli bir heyecanla içeri girdim. Dar ve uzun sofanın tertemiz tahtalarını dışarının çamurile fazla kirletmemek için sokak kapısının çık kanadı arkasındaki tek sandalyeye ilişiverdim. Kapının öteki kanadı arkasında teneke bir sigara tablası içinde ödağacı yanıyor, onun yanında bir bardak su ve üzerinde yeşil bir yaprak bulunuyordu.

Arkamdaki odadan başı, omuzlarını ve kollarını da kaplıyarak arkasından beline kadar inen büyük bir patiska ile örtülü elli elli beş yaşlarında uzunca boylu bir hanım çıktı, hayal kadar sessiz yanımdan geçti, karşıdmaki saç mangalın yanında uzanan mindere bir matem ve ıztırap külçesi halinde düşer gibi oturdu.

Ne söyliyecek, ne soracak, ne konuşacaktım?.. Dilim isyan etmiş harekete gelmiyor, kalbimden sızı olarak kopan bir şeyler boğazımda düğümleniyor, gözlerimde ılık bir su tabakası dolaşıyordu. Bütün kudret ve metanetimi toplıyarak yapabildiğim susmaktan ibaret oldu.

O, neden, kimden bahsedileceğini anlamıştı. Sormayı, söylemeyi düşündüklerimin ilk cevabı olarak günde kim bilir kaç kere sırsıklam olan ve kurumadan tekrar ıslanan büyük mendille kapadığı yüzünü elleri içine aldı, derin bir inilti, boğuk bir feryat ile karışık hıçkırıklarla sarsıldı, kanının izlerini Menemen'deki yırtık yeşil sancağın üstünde, Kazez camii avlusundaki taşın üzerinde gördüğüm

(Mabadi 4 üncü sahifede)

Divanı harp'te

Yarın karar verilmesi muhtemeldir

İzmir gazetelerinin son altı aylık neşriyatı tetkik ediliyor

İzmir 23 (Hu. Mu.) — Menemen Divanı harbi örfisi, maznunların ifadelerini tetkike devam etti. Görülen lüzum üzerine dün Menemen'deki hâdise failerinden nayatta olan Mehmet Emin'le iki Hasan'ların tekrar ifadeleri alınmış ve bazı muvaceheler yapılmıştır. Divanı harbin pazar günü kararını tefhim etmesi muhtemeldir.

İzmir'de yeni tevkif ve isticvaplar

İzmir 22 (Hu. Mu.) — İkiçeşme'likte Kalafat camii hatibi Hafız Ömer Ef. tevkif ve Menemen'e sevkedildi. Şeyh Esad'ın İzmir'e gönderdiği adamlarına vaktile yardım etmiş olmakla maznundur.

Değirmendağı mahallesinde bazı evlerde taharriyat yapılmıştır.

Aynacı Emine isminde bir kadın da zabıtaca isticvap edildi. Kendisinden, Şeyh Esad'ın arkadaşlarından kimlerin evine gidip kaldıkları sorulmuştur.

İzmir gazeteleri hakkında tetkikat ve tahkikat

İzmir 23 (Hu. Mu.) — Divani harp, İzmir gazetelerinin son altı aylık neşriyatını tetkike başlamıştır. «Yeni Asır» ve Menemen hâdisesini ilk defa yazan Abidin Beyin, polisçe alınan ifadesi, Divanı harp Müddeiumumiliğine gönderilmiştir. Abidin B., bu ifadesini, yazıyı kendisinin yazdığını, Menemen vak'ası olduktan iki saat sonra Menemen'e gittiğini söylemiştir. «Hürriyet» gazetesi hakkında da, bir karikatürden dolayı tahkikat yapılmaktadır.

Mevkuf kadınlar 24 kişi

İzmir 23 (Hu. Mu.) — Menemen'e muhtelif yerlerden yeni mevkuflar getirilmektedir. Şimdiye kadar mevkuf kadınların miktarı 24 e baliğ olmuştur.

Manisa köylerinde silâh aranıyor

İzmir 23 (Hu. Mu.) — Manisa köylerinde silâh taharrisine devam edilmektedir. Bulunan silâhlar arasında Fransız, Alman ve Yunan mavzerleri vardır.

İngiliz casusu Holstayn'in şüpheli hareketleri

Halep'ten bildirildiğine göre, meşhur İngiliz casusu miralay Lâvrens'in arkadaşı olan bir İngiliz casusu, kendisine miralay Holştayn ismini vererek Halep, Şam, İran ve Musul civarında dolaşmaktadır. Bu adama Faysal'ın kardeşinin hususî kâtibi Dr. Necip B. isminde birisi refakat etmektedir. Casusun, Bağdat'taki nakşî şeyhlerile temas ederek kendilerine bazı talimat verdiği ve cenup hudutlarımız civarında dolaşırken son irtica hâdisesi müsebbiplerile temaslarda bulunduğu kanaati hasıl olmaktadır.

Gene Halep'ten verilen habere göre, iki ay evvel Türk hükûmetinin teşebbüsü ile cenup hudutlarımızdan uzaklaştırılan bazı muzır şahıslar ahiren serbest bırakılmışlar ve eskisi gibi hudutlarımız civarında çapulculuk ve sarkıntılıklara teşebbüse başlamışlardır.

Şehit Dündar'ın refikasından Kubilây'ın zevcesine

Şeyh Sait isyanını haber veren ve bu uğurda şehit edilen muallim Zeki Dündar B. in refikası Aliye H., Menemen'de

(Mabadi 4 üncü sahifede)

Kütahya - Balıkesir hattı yakında açılıyor

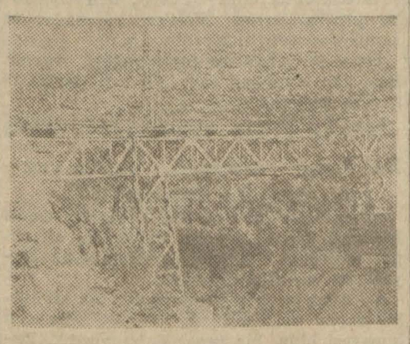

Kütahya - Balıkesir hattı yakında işletmeğe açılacaktır. Hattın inşaatı artık son safhaya dahil olmuştur. Balıkesir tarafından ilerliyen ray ferşiyatını 61 inci kilometredeki ikinci Viyadük'e varmıştır. Kütahya tarafından ise reşiyat 173 kilometredir Mecmuu 252 kilometro olan Kütahya-Balıkesir hattının ray ferşolunacak ancak 68 kilometroluk bir mahalli kalmıştır. Yukarıya dercettiğimiz resim gene mühendislerimizden Hıfzı Beyin nezareti altında inşa edilmekte olan Viyadük'i göstermektedir. Kütahya ve Balıkesir'den ilerlemekte olan ferşiyat 67 inci kilometroda bulunan Gazellidere istasyonunda kavuşacaktır.

931 Türkiye güzellik kraliçesi

Kraliçe evvelki gece pek çok alkışlandı

Bazı gazetelerin çirkin neşriyatına en güzel ve müskit cevap, halkın bu tezahürüdür

1931 güzellik kraliçesi Naşide Hanımın vaziyetinde hiç bir tebeddül yoktur. Naşide Hanım, bazı gazetelerin yazdıkları gibi ne muallimlikten ve ne de kraliçelikten istifa etmiştir. Naşide Hanım, pek haklı olarak hiç bir istifaya lüzum görmemektedir. Çünkü güzellik müsabakasına girmekle hocalık şerefini ihlâl edecek bir vaziyette ve bir harekette bulunduğuna kani değildir. Kraliçeliği ise güzide bir hakem heyetinin ekseriyeti ârası ile kazanmıştır. Kraliçelikten istifasını istiyenler, işi karıştırmak ve (Cumhuriyet) in yaptığı bu teşebbüsü akamete uğratmaktan başka bir maksat takip etmemektedirler.

Naşide Hanımın perşembe günü Maarif eminliğine celp ve isticvap edildiği hakkındaki haberler uydurmadır.

Naşide Hanım, Evvelki gece evvelâ vaki olan davete icabet ederek Calibe Hanımın müsameresine gitmiş, oradaki zevat tarafından alkışlanmıştır. Müteakiben Kadınları Esirgeme derneğinin Türkuvaz'da verdiği baloya gitmiş, orada da pek çok alkışlanmıştır. Halk kraliçeyi her gördüğü yerde hararetle alkışlamaktadır. Bu tezahürat bazı gazetelerin çirkin neşriyatına karşı en güzel ve müskit cevaptır.

... Ahmet İhsan Bey ne diyor? ...

1930 Güzellik müsabakasında dünya Güzellik Kraliçesi ilân ve 40,000 lira mükâfat alan Brezilya güzeli
Salanda Pereira

«Resimli Uyanış» ta Ahmet İhsan Bey

(Mabadi 4 üncü sahifede)

Fırtına azaldı

Evveliki akşamdanberi vapurlar sefer yapıyor

Astir vapuru süvarisi, Karadeniz'de batmamaklığımız mucizedir, diyor - Yeni kaza yoktur

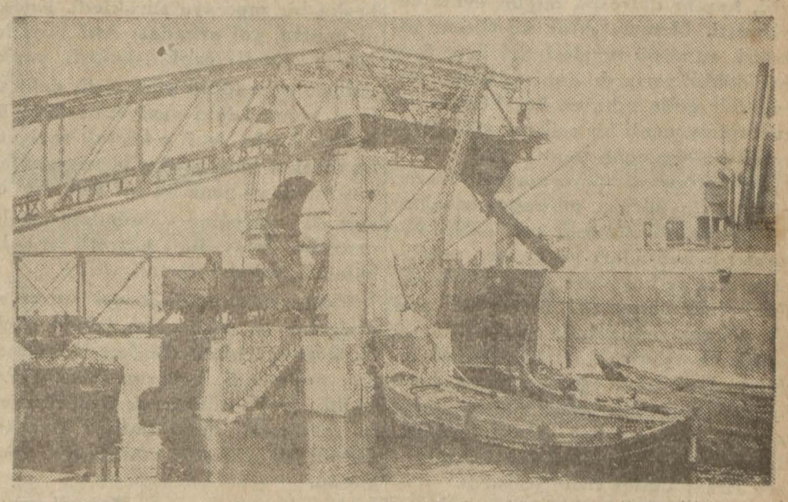

Zonguldak limanında, dalgaların tahrip ettiği vapurlara kömür tanımı vesatiinden biri

Kış bir kaç gündenberi, hatırı sayılan şiddetli bir soğuk yapıyor. Soğukla beraber yağan yağmur dinmiş, dün biraz kar serpelemiştir.

Gene bir kaç gündür Karadeniz'de hüküm süren şiddetli fırtına dinmiştir. Bunun üzerine limanımızdan hareket edemiyen vapurlar, Karadeniz'e çıkmışlar ve Staya ve kereste yüklü Astir vapurları ile diğer bazı vapurlar, dün boğazdan içeriye girmişlerdir.

Bu meyanda kayboldukları söylenen Barzilây kumpanyasına ait Vefa ve Sebat vapurları da dün salimen limanımıza gelerek Kadıköy açıklarında demirlemişlerdir.

Köstence'ye kiden ve fırtına günlerinde bir haber alınamıyan Daçya vapuru ile Seyrisefainin Mahmutpaşa vapuru hiç bir hasara uğramadığından İskenriyeye hareket edecektir.

Limanımıza muvasalâtı geciktiğinden akibetinden endişe edilen prenses Marya vapurunun Köstence'de bulunduğu ve havanın fenalığı yüzünden oradan hareketini tehir ettiği anlaşılmıştır.

Sadıkzadelerin Bozcaada vapurunun bacası rüzgârın şidetinden uçmuş olarak bir hayli bocaladıktan sonra Ayancık sahilinde karaya oturduğu tahakkuk etmiştir.

Zonguldak civarında batan vapur ve diğer küçük merakibi bahriyenin tahlisi için gemi kurtaran şirketinin Lumina vapuru dün akşam Zonguldağ'a gitmiştir. Lehülhamd başka bir vapur kazası olmamıştır.

İzmir'den gelen haberlere göre, fırtına Akdeniz'de de mühim zararlar yapmıştır. Mersin limanında Hidiviye kumpanyasının bir vapuru karaya oturmuş, liman

(Lûtfen sahifeyi çeviriniz)

Yeni Gün
Müstakil Akşam Gazetesi
Şekli, kıt'ası, muhteviyatı, hâdiseleri görüş ve tevzi tarzı mevcut gazetelere benzemiyen yepyeni bir gazete
Yarın çıkıyor

Paşalar, paşazadeler!..

Yazan: M. TURHAN

Şimdi ne Salih Paşanın ismini işitmek ne de methiye dinlemek istiyordu

— 23 —

Atıf Bey, bu sıkıntılı düşünce için - de çırpınırken mutasarrıf Bey, mütemadiyen hulûs çakıyordu:

— Cidden bahtiyarım, mes'udum, neş'e içindeyim! Salih Paşa Hazretleri gibi muhterem bir vezirimizin amcazadelerile teşerrüf etmek, talihimin en büyük lûtfudur. Paşa Hazretlerine de teşrifinizi şifreli telgrafla müjdelerken bahtiyarlığımı biletraf arzettim. Sizi görmekle kendilerini görmüş ve sizin yüzünüzü öperken kendi eteklerini öpmüş gibi şerefyap olduğumu izaha çalıştım!

Atıf Bey, yengesinin muğber ve haşin hayalini gözlerinden silmeğe çalışarak kekeliyordu:

— Aman efendim, mahcup ediyor sunuz, bendenizde söz söylemek kudreti bırakmıyorsunuz. Şu muarefe - nin bütün şerefi kulunuza aittir, teşerrüf eden benim, müftehir olan benim, minnettar olan da benim. Çünkü efendimizin şahsında en değerli ricalimizden birini tanımış oluyorum.

Mutasarrıf Bey, kuvvetli bir kaç «estafurullah» dan sonra olanca belâgatile Salih Paşa'nın meziyetlerini sayıyor, vaki ve gayrivaki icraatını sıralıyordu. Kendisinin en büyük emeli - işte itiraf ediyordu! - Bu kudretli vezirin maiyyetinde çalışmaktı. Çünkü onun her emrinde bir hikmeti hükûmet mündemiçti, her hareketinde bir idare dersi mevcuttu. Onun yarım bakışından bile feyzalınırdı, nimetlere erilirdi!

Atıf Bey, kendi mülâhazalarını darmadağın eden bu dalkavuk ağıza bir yumruk vurmadığı için adeta muztaripti. Amcası oğlunun ayaklarını yalamak için yüzlerce kilometro uzaktan uzanan bu arsız dil, pispis islık çalan bir yılan yavrusu gibi sinirine dokunuyordu.

Yengesinin hayali zihnine yapışmamış olsa belki böyle sinirlenmiyecekti. Amcası oğlunun bir mutasarrıf ağzile bu kadar metholunmasından belki zevkalacaktı. Fakat imdi, ne Salih Paşanın ismini işitmek, ne methiye dinlemek istiyordu.

Beritarafta, haremde işe bambaşka bir âlem vardı. Salih Paşanın gelinini ağırlamak ve eğlendirmek için her şey yapılıyordu. Bol yemek gibi bol ahenk te vardı. Gelin hanımın teşrifi, harem dairesini düğün evine çevirmişti. Memur, eşraf ve tüccar aileleri, en süslü tuvaletlerile fevç fevç eve dökülüyorlardı. Fahire Hanım, hakikî bir gelin gibi, en baş köşeye oturtulmuş, canlı bir mihrap gibi ziyaretçilere secdegâh yapılmıştı.

Küçük memur ve sermayesiz tüccar aileleri bu dilrüba mihrabın saçağını öpüyorlar, yüksekçe mevki sahibi erkeklerin hanımları ve kızları, mihrabı hayret ve hürmetle selâmlıyorlardı. Fahire'nin hizmetçisi, mahir ve seri bir isticvap neticesinde onun zifaf gecesi koca evinden kaçtığını hikâye ettiği ve bu hikâye ağızdan ağıza derhal yayıldığı için bütün ziyaretçilerin tecessüs hırsı on kat ziyadeleşmişti. İlk gelenler, kendilerinden sonrakilere fırsat bulup fısıldıyorlardı.

— Kız kadın!

— Kocalı dul!

— Kaçak gelin!

Fahire, kendisine izafe olunan sıfatlardan bihaber, dalga dalga gurur ve inirah içinde manzaraya nigeran oluyordu. Önünde iğilen her baş, eteğine sonulan her selâm, onun muhayyelesinde zerrin bir ufuk açıyordu. Misafir bulunduğu bir evde gördüğü bu derin hürmetten, «Valiçe» olarak yaşıyacağı memlekette mazhar olacağı ihtiramları istidlâl ederek bilâihtiyar gurura kapılıyordu. Her selâmı, hafif bir baş işaretile zarifane iade ederken, eteğini öpen dudaklara miinmini bir tebessüm dağıtırken hep «Valiçe'lik» zevkini tahayyül ediyordu. Orada da böyle fevç fevç misafirler kabul edecek, böyle zengin sofralar kurduracak, böyle sazlar çaldıracaktı.

Arasıra; ismini taşıyıp ta cismini uzak mesafelerin maverasında yüzüstü bırakıvermiş olduğu, hasta kocası gözünün önüne geliyordu. O vakit, neş'esi birdenbire kırılıyor, güzel yüzüne hüzün bulaşıyordu. Onun nigâhını, kırılmaz bir zincir gibi, bütün ömrünce boynunda taşıyacak mıydı? Okşanmadan, «sevgi» nin sırrını ve sihrini sürekli derağuşlar arasında kanakana tatmadan böyle kocalı dul halinde yaşıyacak mıydı?

Yerli sazendelerr Harput ağzile koşmalar okurken içindeki hüzün daha kamçılaşıyordu. Bu halk şarkılarında, İstanbul'un ağır ve san'atlı bestelerini adileştiren garip bir füsun vardı. Sözler, çocukça idi, fakat gene çocuklara kadar cazipti. Her koşma, ana ardından ağlıyan bir yavru gibi insana elem veriyordu.

Bu saf nağmeler, bazan coşkun bir aşk iniltisine münkalip oluyordu. O zaman, güzel ve pürheyecan hanendelerin ağzından, sık ormanları adım adım dolaşarak hırs ile, iştiyak ile, ıztırap ile eşini çağıran bir geyik melâli canlanıyordu.

Bir aralık hanendelerden biri şöyle bir güfte okudu:

Ay doğar Giresun'dan
Bulutlar arasından;
Kız memen görünüyor
Düğmeler arasından!

Kim bilir hangi cahil ve meçhul âşıkın saz tellerine işlediği bu masum tasvir, Fahire'nin düşüncesini başka bir mecraya sürükledi. Kocasını unuttu, yol arkadaşı Atıf Beyi hatırladı. Şimdi; çapkın bakışlı, çapkın gülüşlü ve çapkın yürüyüşlü delikanlının kamaradaki vaziyetini düşünüyordu. Acaba Atıf, o küstah vaziyette bu meçhul halk şairi gibi heyecanlanmış mıydı ve gene bu saf âşık gibi onun da yüreğine - önündeki billûr manzara dolayısile - hasretli iştihalar bulaşmış mıydı?

Fahire, bütün bir geceyi işte bu zıt duygular ve düşünceler içinde geçirdi. Gördüğü hürmetlerden, ikramlardan neş'elendi, kocasını hatırlıyarak sıkıldı, Atıf'ı düşünerek üzüldü; gece yarısından sonra yatağa girerken sürekli bir güreşten çıkmış gibi yorgundu.

-Mabadi var-

şirketine ait iki mavna karaya düşmüş, bir şat batmıştır.

Ayvalık boğazı haricindeki Rehber feneri fırtınadan harap olmuş, Küllük limanında 29 tonluk bir gemi karaya düşmüş, bir yelkenli batmış; Çamaltı tuzlasında tuz yüklü bir şat karaya oturmuştur.

Dikili'de iskelenin ahşap kısmı, gümrük rıhtımı ve liman dairesi kısmen harap olmuşlardır. Sakız'da kaçakçılık yapan dört Rum'a ait bir motör da Sığacık sahilinde karaya düşüp parçalanmıştır.

Bir kaptan fırtınayı anlatıyor

Dün Köstence'den limanımıza avdet eden 1500 tonluk Astir vapuru süvarisi M. Emeskolinos fırtınada başlarından geçeni şöyle anlatmıştır:

«— Otuz küsur senedenberi kaptanım, bu kadar şiddetli fırtınaya ilk defa tesadüf ettim. Fırtınaya Ereğli önlerinde tutulduk. Dalgalar o kadar sert idi ki ikinci günü geminin dümen zinciri kırıldı. Bir taraftan dümeni el ile idare ederken diğer taraftan kopan zinciri bağlamak üzere bir tayfa indirdik. Büyük bir dalga bu biçareyi alıp götürdü. Geminin yükü kereste idi. Her dakika kapaklanmak tehlikesi vardır. Bu sırada gemiyi baştan başa aşan deniz yüz ton kadar keresteyi alıp götürdü. Dalgalarla mücadele etmekten yemek yemeği bile unuttuk. El birliği ile mevcudiyetimizi ve gemimizi kurtardık. Yolda gemi görmedik. Esasen görecek vaziyette de değildik. Diyebilirim ki kurtuluşumuz bir mucizedir.»

Karaburun'da deniz üzerinde bir insan naşı bulunmuştur. Bu ölünün Astir Yunan vapurundan denize düşen tayfa olması muhtemeldir.

Mangal ve soba satışı revaçta

Bir kaç gündenberi soğukların artması mangal ve soba satışına revaç vermiştir. Hatta bazı satıcılar seyyar bir halde sokak, sokak dolaşarak mangal satmağa başlamışlardır.

Anadolu'da kış

Anadolu'dan alınan haberler, hemen her tarafta şiddetli bir soğuk hüküm sürdüğünü göstermektedir. İzmir etrafındaki dağlara kar düşmüştür.

Manisa'da da kar yağmış, etraf tamamen beyazlanmıştır.

...Mendires nehri, yağmurlardan taşmış, Aydın ovası, Söke ve havalisi su altında kalmışlardır.

— 20 —

Bazı kimseler vardır ki, sözleri para hükmündedir; bazıları da vardır ki, paraları sözden ibarettir.

— 21 —

Efsanelerden bir hakikat çıkarmak nasıl bir marifet ise, hakikati efsane yapabilmek te ayrıca bir marifettir.

— 22 —

Asıl vakur eskilikleri, bayağı ve müptezel yeniliklere tercih ederim.

— 23 —

Eğer insanlar arasıra ağızlarının yanmasından zevk duymasalardı, acı biberin ekilip biçilmesinde ne mana kalırdı?

— 24 —

Şarlatanların başlıca vasıflarından biri de şudur ki, kendi marifetlerinden ziyade başkalarının meziyetlerile öğünürler.

AGÂH İZZET

Sehir ve memleket haberleri

Agopyan faciası

Felâketzedelere ilâç verilmemiş!

Terkos Direktörü, hiç bir şey olmamış gibi kendi bildiğini okuyor

Galata'da Agopyan hanındaki yangın faciasına ait tahkikat ikmal ve evraki Beşinci müstentikliğe tevdi edilmiştir. Müstenik, hâdisede görülen ihmal ve teseyyüpten dolayı tahkikatı derinleştirirken Belediyeyi de sorğuya çekecektir. Müstentik, bugün isticvaplara başlıyacaktır. Perşembepazarı'nda da bir çok mevadı müştaile depoları olduğu anlaşılmıştır. Belediyece, bunlar hakkında da bir karar verilecektir.

Senjorj hastanesini itham

Agopyan hanı yangını esnasında tesadüfen yazıhanede bulunmadığı için kurtulan İsmail Ziya Bey demiştir ki:

«— Bir kardeşim, bir kâtibim, bir dostum, yazıhanede müthiş faciaya kurban gitti. Zavallı Ayşe de hastanede ölümle pençeleşiyor. Vak'a mahalline İtfaiye vaktinde yetişmiş olmasına rağmen vesaitin noksanlığı hasebile felâkete mâni olamadı. Gaz maskesi yok; merdiven kısa ve bozuk, halat noksandı. Haykıra, haykıra can verenlerin imdadına yetişmek için hayatlarını tehlikeye atan İtfaiye ve polis memurlarının cansiparane fedakârlıklarına benim gibi orada bulunan binlerce halk şahit oldu.

Mehmet'çiğin ateşten, zehirli gazlerden canı bahasına kurtardığı bazı zavallılar Senjorj hastanesine naklediliyorlar. İşin en fecii, Senjorj'da onlara bir damla ilâcın çok görülmesidir.

Biçareler hastanenin bodrum katına üst üste denecek bir vaziyette atılmıştır. Dünyanın hiç bir tarafında bu kadar hissizliğe tesadüf edilir mi, bilmiyorum. İsmi hastane, sıhhat ve insaniyet müessesesi. Ne alâkadar oldular, ne de bir damla oksijen verdiler.

Mütekait miralay Rasim Bey, hastaneye kadar sağ ve salim getiriliyor ve hatta ifadesi alınıyor ve sonra bayğınlık geliyor ve ölüyor. Bir damla ilâç, bir parça himmet acaba bu biçareyi kurtaramaz mıdır?»

Sen Jorj'da doktor yok

İsmail Ziya Beyin bu ithamatı üzerine dün Senjorj hastanesini telefonla aradık, ne sertabip, ne de nöbetçi doktoru bulamadık. Telefonda karşımıza çıkan kapıcı, «doktor yok» diye huşunetle telefonu kapadı.

Terkos direktörü hâlâ bildiğini okuyor

Bütün diğer yangınlarda olduğu gibi Agopyan hanı yangınında da su bulundurmıyan Terkos şirketinin feshi veya tesisatının satın alınması ehemmiyetle mevzuu bahsolduğu ve Sıhhiye Vekili Beyin terkos suyunun kabili şürp olmadığını söylediği malûmdur.

Şirket Müdürü M. Kastelne, hiç bir şey yokmuş gibi soğuk kanlılıkla şöyle diyor:

«— Sıhhiye Vekâletinin yaptırmış olduğu tahlil netayicinin ne olduğunu bilmem. Yalnız gerek hükûmet tarafından müntahap bakteriyoloğumuz ve gerek şehirdeki en mühim bakteriyoloğlar tarafından yapılan bakteriyolojik tahlilâttan suyun mükemmelen kabili şürp olduğu anlaşılıyor.

Hükûmet tarafından intihap edilen bakteriyoloğumuz Sadi Bey tarafından da haftada üç defa resmen tahlil nümuneleri makamı aidine gönderiliyor.

Terkos suyu elli senedenberi içilmektedir. Şu âne kadar terkos suyundan mütevellit bir sarı hastalık zuhur etmemiştir.»

Sıhhat Vekâleti, suyun kabili şürp olmadığını tesbit ediyor. Koskoca yangınlarda su bulunamıyor; şirket direktörü, hâlâ eski teranede. Buna denecek söz bulamıyoruz.

Şehir işleri

Şehzadebaşında Ramazan gecesi

Bir kaç gündenberi Şehzadebaşın'da gece hayatı canlanmıştır. Sinemalar gece 20 buçukta ve 22 buçukta başlamak üzere iki suvare vermektedir. Rekabet için tiyatrolar programlarına ilâveler yapmışlar ve cambazlar getirtmişlerdir.

Geceleri kahvelere fazla rağbet vardır. Bazı kahvehaneler, çay, kahve fiatlarını 10 kuruşa çıkarmışlardır.

İktisadî mehafilde

Balıkçılar cemiyeti, rapor yazmaktan bıkmış!

Ay nihayetinde İstanbul Ticaret Odası kongresi için hazırlanan balıkçılığa ait rapor etrafında balıkçılar cemiyeti idare heyetinden bir zat demiştir ki:

«— Artık balıkçılık raporu yazmaktan bıkbir rapor hazırlamıştık. Geçen sene oda kongresi oldu, bir rapor daha yazdık. Balıkılık mütehassısı geldi, bir rapor verdik. Balıkçılık mektebi açıldığı zaman bir rapor da Maarif Vekâletine göndermiştik. Bundan başka Ticaret Odasına, Deniz Ticaret müdiriyetine bir kaç sene içinde belki kırk rapor verdik. Acaba bütün bu raporlar ne oldu?.»

Sıhhat işleri

Adana'da çiçek

Adana'da bir kaç çiçek vak'ası görülmüş, 59 bin kişiye çiçek aşısı tatbik edilmiştir.

İzmir'de büyük bir sanatoryom yaptırılacak

Sıhhiye Vekâleti, İzmir'de Yamanlar dağında bir sanatoryom inşası için bütçesine bir milyon lira tahsisat koyacaktır. İzmir Belediyesi, Sıhhiye Vekâletine bu dağın hava cereyanları hakkında müsbet malûmat verebilmek için bir takım aletler sipariş etmiştir. Bu sanatoryom, memleketimizin en muazzam tesisatından biri olacaktır.

C. H. F.

dün de toplandı Vilâyet kongresi

Dünkü içtimada fırkanın Vilâyet bütçesi 100 bin lira olarak kabul edilmiştir

C. H. F. İstanbul Vilâyeti kongresinin ikinci içtimaı dün aktedilmiştir. İçtima saat ikiden beş buçuğa kadr üç buçuk saat devam etmiş ve yalnız fırkanın bütçesi hakkında müzakerat cereyan etmiştir.

Kongre teşkilâtı ıslah heyeti azasından Tekirdağı meb'usu Cemil Beyin riyasetinde toplanmış ve zabtı sabık okunarak kabul olunmuştur.

Müteakiben bütçe encümeninin ihzar ettiği senelik bütçe projesi okunmuş ve madde madde müzakere olunmuştur. Bütçenin nizamnameye temas eden maddeleri hariç olmak üzere bütün mevadı kabul olunmuştur. Bir kısım maddelerin nizamname tesbit edildikten sonra müzakeresi lâzım geldiğinden bu maddeler gelecek içtimada müzakere ve kabul edilecektir.

Bütçe bazı tadilâttan sonra 100 bin lira raddesinde olarak kabul edilmiştir. Fakat diğer maddeler müzakere edildikten sonra bu yekûn de değişecektir.

Bütçe reye konarak müttefikan kabul edilmiştir.

Teşkilât heyeti reisi Afyon meb'usu Ali Bey bütçe hakkında bazı teklifatta bulunmuş ve varidat hakkında büyük kongreye bildirilmek üzere bazı tetkikat yapılmasını bildirmiştir. Bu teklif kabul edilmiştir. Bilâhare bunun için bir komisyon teşkil edilecek ve bir teklif yapılacaktır.

Kongre gelecek cuma günü saat 14 te tekrar toplanmak üzere içtimaa nihayet vermiştir.

Gelecek içtimada nizamname encümeninin ve lâyiha encümeninin raporları okunarak kabul edilecektir. Lâyiha encümenin bütün İstanbul'un ihtiyaçlarını kongrelerden gelen esaslara göre tesbit etmektedir.

Müteferrik

Mürettipler kongresi toplanamadı

Mürettipler cemiyeti dün senelik kongrelerini aktedeceklerdi. Fakat ekseriyet hasıl olmadığı içi nyeni idare hyeti ikinci dfa olarak tehir edilmiştir.

Fakir çocuklara bakım cemiyetinde

Sultanahmet Fakir çocuklara bakım cemiyeti kongresini dün Divanyolun'daki merkez binasında toplanmış ise ekseriyet hasıl olmadığı için içtima talik edilmiştir.

İzmir'de fakir halka kömür

İzmir Belediyesi, kömürcülerin ihtikârına mâni olmak için, fakir halka ucuz kömür satışına başlamıştır. İzmir Hilâliahmeri de, fakirlere meccanen 15 bin okka kömür tevzi etmektdir.

Maaşları kesilen kızlar

Şimdiye kadar 20-25 yaşında 2000 kız tasfiyeye tabi tutularak eytam maaşları katedilmiştir.

İrtihal

«Tıp talebe yurdu idare doktorlarından Şehabettin B. müptelâ olduğu hastalıktan kurtulamıyarak tedavi edilmekte olduğu Tıp Fakültesinde vefat etmiştir.

Cenazesi bugün yarımda arkadaşları ve tıp talebesi tarafından fakülteden kaldırılarak ebedi medfenine tevdi edilecektir.

Trabzon - İstanbul yolu

Nafıa Vekâletince evvelce hazırlanan yollar programında bir de Trabzon - İstanbul - Bursa yolu bulunmaktadır. Bu büyük yol, Karadeniz sahilini takip edecektir. Yakında faaliyete geçilecektir.

Eczacılar içtima edemediler

Etibba Odasına gönderilecek olan bir asıl ve bir yedek azanın intihabı için dün Darülfünun salonunda içtima edecek olan eczacılar içtimalarını gelecek haftaya tehir etmişlerdir.

Askerî liseler için muallim aranıyor

Askeri liseler için tarih, coğrafya, hikmet, Kimya, Türkçe, edebiyat, Almanca. Fransızca ve İngilizce muallimleri alınacaktır. Darülfünun mezunu olanlar tercih edilecektir.

MÜTEFERRİK

Köylüye dağıtılan kitaplar

Ziraat Bankası, köylüyü tenvir için açık lisanla yazılmış kitaplar bastırmıştır. İstanbul Ziraat Bankası bu kitapları köylere dağıtmıştır. Kitaplarda köylülere faydalı malûmat verilmektedir. Kitabın içinde büyük harflerle şu cümleler vardır: «İyi ekiniz, çok çalışınız, malınızı temiz çıkarınız.»

Balo mevsimi

100 paraya satılan balo biletleri

Bazı balolarda yapılan hileler tesbit edildi, bunlar hakkında tahkikat yapılıyor

Evvelki gece kadınlar Esirgeme derneği tarafından Türkuvaz'da bir balo verilmiştir. Balo havanın soğuk olmasına rağmen oldukça kalabalık olmuş ve bir çok zevat bulunmuştur. Dernek balodan bin liraya yakın varidat temin etmiştir.

Ayni gece Maksim'de de hususi bir balo verilmiştir.

Bu aylar tam balo mevsimi olduğu her perşembe akşamı muhtelif yerlerde iki üç balo verilmektedir. Mikarem de yaklaştığı için maskeli balolara da hazırlıklar yapılmaktadır. Bu sene bir kaç büyük maskeli balo verilecektir.

Vilâyet balo için ancak hayır cemiyetlerine müsaade verdiği bir mevsimde 5 den ziyade balo tertip olunmaktadır.

Bazı cemiyetlerin hükûmet vergi ve resimlerinden kaçınmak için hilelere tevessül ettikleri görülmüştür. Bu cümleden olarak yüz paralık biletlerle gelindiğine şahit olunmuştur. Bazı ccmiyetler bu biletleri yüz para veya on kuruş üzerinden damgalattırarak yüksek fiatlarla sattırmaktadırlar. Bunun men'i için teşebbüsatta bulunulmuştur. Vilâyet bu gibi ucuz biletleri tasdik etmiyecek ve mühürlemiyecektir. Çünkü 100 paralık biletle hiç bir baloya gidilemiyecağı aşikâr görülmektedir.

Bundan başka vilâyet balolarda piyanko tertibi ile çiçek takarak para toplamağı da menetmiş olduğu halde ekseri balolarda çiçek tevzi edilerek para toplanmaktadır.

Geçenlerde bir iki baloda bunun için zabıt tutulmuştur. Bu cemiyetler hakkında takibata bulunulacaktır.

Mübadele veiskân

Gayrimübadillerin Yunanistan'daki emlâk kiymetleri

Gayrimübadillerimizi, Yunanistan'daki emlâkine kiymet takdir edecek beş komisyon, şubat zarfında gidecekler ve azami 3 ay zarfında işlerini bitireceklerdir. Mahallinde, mülklerine kıymet konulmasını istiyen Gayrimübadiller, 10 şubata kadar takdiri kiymet komisyonuna müracaatla tasarruf kâğıtlarını ve mallarının bulundukları yerleri havi birer izahname vereceklerdir. Heyetlerin tarzi mesaisi hakkındaki talimatname, Maliye Vekâletinden Falk Nüzhet Beyin riyasetindeki takdiri kiymet komisyonuna tebliğ edilmiştir. Heyetler, ikmali mesai ettikten sonra Gayrimübadillere bonolar tevzi edilecek ve Anadolu'daki Yunan emlâki de müzayedeye çıkarılaaktır.

Adliyede ve mahkemelerde

«Yarın» gazetesi aleyhindeki davaların rüyetine bugün İzmit'te devam edilecektir.

Çocuklarını zehirliyen ana ve baba

Gebze'de biri dört yaşında, diğeri 6 aylık iki çocuğunu zehirliyerek öldürmekle maznun Hasene Hi la kocası Mustafa Ağırceza mahkemesine verilmişlerdir. Maktüllerden büyük çocuğun zehirlenerek öldürüldüğüne dair Tıbbı adli raporu vardır.

Küçük çocuğun da tesemmüm ederek öldüğüne dair de fazla izahat almak için çocuğu muayene eden doktor Cemil Beye celpname gönderilmiştir.

Bana sorarsanız...

Kadın mı, erkek mi talaka daha çok taliptir?

«Cahil, tenbel, mağrur bir hayat arkadaşım var. Üç senedenberi evliyim. Kendisini yola getirmek için çok çalıştım. Kâh sevdim, nasihat ettim, kâh gücendim, kâh darıldım, dargın durdum, hiç birisi fayda etmedi. Sevdim mi şımardı, kızdım mı, asi oldu. Hulâsa gecinmenin bir türlü imkânını bulamadım. Her rahatını temin ettiğim halde gene memnun değil. Küçük bir yavrumuz var. Şimdi ayrılmak istiyor. Asıl müşteki ben olduğum halde, çocuğumuzun hatırı için ayrılmağı aklıma bile getirmedim. Benim aile hakkındaki telâkkime, bir de onun düşüncesine bakınız. Böyle bir hayat arkadaşına karşı nasıl hareket edeyim?»

Geçimsizlik aileyi en sür'atle yıkan bir amildir. Yuva birbirini seven, birbirini anlıyan arkadaşların yuvası olursa şüphesiz geçimsizlik olmaz. Birbirinden seviye ve ahlâk itibarile ayrı insanlar arasında geçimsizlik gayet tabiidir. Yalnız bu vaziyetlerde iki taraf ta fedakârlık yaparsa, yaşamak mümkün olur.

Kadın niçin ayrılmağa talip?.. Şüphesiz mes'ut olduğu bir yuvadan kimse ayrılmak istemez. Diyeceksiniz ki mes'ut olmamasına sebep ne? Herkesin saadet telâkkisi başkadır. Kim bilir, belki rahat ve huzur onun saadetini temine kâfi değildir. Zaten eğer kadın da sizin gibi mes'ul vaziyette olsa, geçimsizliğin bir çok sebepleri kendi kendine zail olur.

Kadın kendini yuvada mes'ul addetmez. O yuvaya, sizin davetiniz, ve sizin iradenizle gelmiştir. Düne kadar istediğiniz zaman git demek hakkına maliktiniz. O maişetinden, rahatından, sadetinden sizi mes'ul tutar. Eğer sizinle müsavi vazife ve mes'uliyete sahip olsa, kolay kolay ayrılmağı düşünemez. ocuğunu geçindirmek sizin vazifenizdir O yuvada şerik değil misafirdir. Bu sebeple kadın rahatını bulamadığı gibi hemen ayrılmak ister.. Dünyanın her tarafında kadın erkekten ziyade talaka taliptir. Çünkü mes'ul değildir.

CİCİ ANNE

Siyasî icmal

Romanya – Lehistan ittifakı

1926 senesinde Lehistan ile Romanya askeri bir ittifak aktetmişlerdi. Bu ittifak Sovyetler tarafından vukuu melhuz bir hücum ve taarruza karşı müştereken müdafaada bulunmak için yapılmıştı. Sovyet'lerin Avrupa'daki başlıca hududu Romanya ile Lehistan'a mücavirdir. Vâsi mikyasta taarruz ve harekâtı askeriye ancak bu hudutlarda yapılabilir. Romanya ötedenberi küçük itilâf zümresine dahil yani Yugoslâvya ve Çekoslovakya ile müttefik ise de bu ittifak yalnız Macaristana karşıdır. Ne Yugoslavya, ne de Çekoslovakya Sovyet'ler ile hemhudut olmadıklarından ve ayni zamanda Rus milletine karşı eskidenberi teveccüh beslediklerinden Romanya'yı Sovyet'lere karşı müdafaa için br taahhüt altına girmemişlerdir. Halbuki Romanaya'nın en zayıf noktası Rusya'dan almış olduğu Besarapya'dır. Sovyet hükûmet bu eski Rus eyaletinin Romanya'nın olduğunu tasdik etmemiş ve tasdik etmiyecektir. İşte Besarapya'ya karşı Sovye'ler tarafından bir taarruz vukuu ihtimaline karşı bundan beş sene evvel Romanya Lehistan ile askeri ittifak aktetmişti. Filvaki Lehistan'ın Romanya'nın Rusya ile olan mes'elesi gibi Sovyet'ler ile belli başlı bir ihtilâf mes'elesi yoktur. Fakat 1921 senesinde kızıl ordunun Lehistan üzerine icra eylediği taarruz Mareşal Pilsuski tarafından muzafferane püskürtülmüş olmasına rağmen Leh'lerde Sovyet'lere karşı büyük bir itimatsızlık uyandırmıştır.

Nihai gayesi cihan ihtilâli olan Sovyet'lerin ilk fırsatta Lehistan'ı çiğniyerek Avrupa'nın üzerine yürümek istiyeceğini tahmin eden Leh siyasiler ve askerileri Sovyet'lere karşı gayet uyanık bulunuyorlar. Bir asır istiklâllerini kaybeden ve Çarlığın müthiş istibdat ve kahrına maruz kalan Leh'ler müdafaai vatan mes'elesinde tabii çok hassastırlar. Bunun için Sovyet'lerin taarruzuna karşı müdafaa ihtiyacında bulunan Romanya ile askeri ittifak yapmışlardı. Bu ittifakın müddeti bu ayın sonunda bitiyor. Fakat son dakikaya kadar tecdit edilmemiş olması ziyadesile nazari dikkati celbetmiştir. Bu hafta türlü türlü şayialar çıktı. Ezcümle Leh'ler tarafından ittifakın tevsii ve harp zamanında iki taraf ordularının Leh başkumandanının emri altında olması talep edildiği şayi olmuştu. Sovyet'lerin dahi Lehistan'a Romanya ile ittifakın tecdit edilmemesini ve buna mukabil Rusya ile bir ademi tecavüz muahedesi aktolunmasını teklif eylediği rivayeti çıkmıştır. Avrupa'nın ahvalinde mühim tebeddülât olduğu bir zamanda Lehistan - Romanya ittifakının tecdit edilmemesi mühim bir mes'ele olmuştu.

Fakat şimdi anlaşıldığına göre ittifak muahedesinin tecdidi için Cenevre içtimaına intizar edilmiştir. Avrupa ittihadı komitsi ve Cemiyeti Akvam meclisi içtimaları münasebetile Cenevre'ye gelen Lehistan Hariciye Nazırı M. Zaleski ve Romanya Hariciye Nazırı M. Romenesku arasında ittifak muahedesi tecdit edilmiş ve bir sureti Cemiyeti Akvama tesçil için verilmiştir. Bu defaki ittifak gene beş sene müddetle aktolunmuş ise de feshedileceği takdirde inkızası tarihinden bir sene evvel haber verilmesi şart konulmuştur.

Küçük itilâf zümresinin Fransa ile sıkı münasebet ve askeri ittifakı olduğu bu zümreye dahil olmıyan Lehistan dahi Fransa'nın askeri müttefikidir. Lehistan ile Romanya arasında ittifakı askeri tecdit edilmiş olmakla Fransa'nın Merkezi ve Şerki Avrupa'daki veziyeti eski şeklini muhafaza etmiş oluyor.

Şimdiye kadar Leh - Romen cephesinin en zayıf noktası Karadeniz idi. Romen'lerin burada dört kruvazör ve bir hayli muharrip ve tahtelbahirden mürekkep asri bir donanma vücude getirmeğe hazırlandıklarını Sovyet matbuatı haber veriyor. Fakat şurası muhakkaktır ki Romanya Köstence civarında dünyanın en mükemmel üssü bahrilerinden birini vücüde getiriyor. Askeri ittifakların devamı Avrupa'daki vaziyetin emniyetinden ve tabiilikten çok uzak olduğunu gösteriyor.

MUHARREM FEYZİ

Yunan artisti

Mel. Zozo Dalmas çok alkışlanıyor

Şehrimizde iki Yunan operet kumpanyası var. Bunların biri Ekler sinemasında, diğeri de Fransız tiyatrosunda oynuyor. Fransız tiyatrosundaki operet heyeti çok muvaffak olmaktadır. Bu operetin Prima donnası Matmazel Zozo Dalmas sesinin güzelliği, tuvaletlerinin zarafeti ile nazari dikkati celbetmiştir.

Mel Zozo Dalmas

Mel. Dalmas Leblebicihorhor'u oynamış ve bazı parçalarını Türkçe okuyarak pek çok alkışlanmıştır.

Vilâyette

Vergilerde tetkikat yapan ecnebi mütehassıs

Bir müddettenberi İstanbul Defterdarlığında vergiler üzerinde tetkikatta bulunan Müller ismindeki mütehassıs mesaisini bitirmiş ve Maliyeye vereceği raporu hazırlamıştır.

Bahçivanlık mektebi açılacak

Şehrimizde bir bahçivanlık mektebi açılmasına karar verilmiştir. Bu mektep için vilâyet bütçesine tahsisat konulmuştur. Mektep hazirandan sonra açılacaktır.

İkametgâhâ teslim

KALORİFER İÇİN

Vezni teminatlı

YEDİKULE DAYANIKLI KOK KÖMÜRÜ

Yedikule fabrikası, Telefon İstanbul 2072 - Elektrik evi, Beyazit, İstanbul Telefon İstanbul 1288 - Satie, Metro Han, Beyoğlu, Telefon Beyoğlu 914

Cumhuriyet

Halk sütunu

rinden : Murat

Cerrahpaşa hastanesine teşekkür

Burnumdaki hastalık hasebile berayı tedavi yatmakta olduğum "Cerrahpaşa" hastanesinde tedavim hususunda gösterilen samimiyet ve şefkatten; esbabı istirahatimizi temin için hiç bir zaman esirgenmiyen dikkat'en dolayı Bahri Ismet ve Hâzim Beyefendiler'e ve gerek bu yegâne sihhat müessesemizin kıymettar idarecisi Başhekim Rüştü Beyefendiye teşekkürler ederim.

Cerrahpaşa'da tahtı tedavide Zonguldak-Kokundan Başmuallimi Sabri Timur Alp

Gaip aranıyor

Erzurum'lu kardeşim Sabri oğlu Necati Efendi umumi harpte Almanya'ya gönderilmişti. Geldiğini haber aldım. Adresini bilenlerin atideki adrese haber vermelerini çok rica ederim.

Çorlu'da Topçu alay Müftüsü Edip Ef.

Fatsa'da Müftü zade Osman Ef. ye

İcrayi san'at eder. Belediyenin men'e hakkı yoktur.

Çok acı bir şikâyet

1270 numaralı kanunla İş, Ziraat, Milli emlâk, Osmanlı Bankalarının teminat mektubile Tuz inhisar idaresi memlehalarından teminatı mukabilinde her şahsa yüz vagona kadar üç ay vadeli veresiye tuz verilmektedir. Bu kanundan her fert istifade edebilirse de tuzculukla iştigal eden ufak sermayeli ve bilhassa bankalarda kredisi olmıyanlar ve esnaf tabiatile istifade edemez. Sermayesi vâsi tüccar her muhitte tuzun alım ve satımlarını kendilerine hasrederek inhisar içinde inhisar meydana getirmişlerdir. Işbu kanunun vaz'ı başlıca kurak sahası halkına yardım idi. Her fırsattan istifade eden sermayedaran bu işi de kavramış ufak sınıfı imha ve muhitin iktisadiyatına hâkim olmuşlardır. Bir bankaya ve kuvetli bir müesseseye arkasını verenler cüz'i bir faiz mukabili aldıkları teminat mektubile üç ay vadeden ve hükûmetimizin lûtfundan bilistifade elde ettikleri azim bir serveti madunun zararına kullanıyorlar. Binlerce esnafın ve halkın maişetini tenkis ve ticaretini gasba kuvvet buluyor. Menfaati umumiyeye hizmet maksadile vaz ve tatbik edilen işbu kanunun aksi netice verdiği görülmüştür. Hükûmeti Cumhuriyemizin prensibine muhalif bir netice veren ve sermayelileri himaye eden ve sermayesizleri gün geçtikçe öldüren bu kanunun bir an evvel tadilini istirham ederiz.

Konya tuz tüccar ve esnaflarından: Hacı İbrahim zade Halil, Şakir oğlu Ahmet, Hacı Ali zade Şaban, Karaman tuzcularından Sinan zade Rahim, Lûtfi B. zade Tahir, Hacı Yusuf, Ilgın ve Akşehir tuzcularından Osman Ef. zade Şakir, Mehmet Tevfik, Turgut, Süleyman Sırrı, Ali Ulvi

Konya'da muallim maaşları

Tahsilâtı teahhur eden Vilâyetler'de muallim maaşatının itası için seksen bin liraya kadar ikrazata dair olan kanun lâyihasının maarif Vekâletinden meclise verildiği 21-11-930 tarihli gazetenizde yazıyorsunuz. Tahsilâtı teahhur etmeyip te teahhüdatı sairenin ifası için muallim maaşlarını maaş kanunu ahkâmına rağmen keyfi emirlerle tehir eden Konya Vilâyetinin bu muamelesi sorulacak bir mes'ele teşkil etmez mi?

Seydişehir'de
H. K.

Sivri sinek çoğalmış

Son bir kaç senedenberi ve hele geçen sene Anadoluhisarın'da sivrisinkler ziyadeleştiğinden şikâyeti havi bir varaka alınmıştır. Sivrisinek mücadele teşkilâtının nazari dikkatini celbederiz.

Radyo için risale lâzımdır

Radyo için her günlük bir programın lüzumundan bahsedilmişti. Hiç şüphe yok ki elzemdir. İstanbul radyosunu yalnız İstanbul değil tekmil dünya dinler. İntizama alışmış olan cihan her şeyi evvelden bilmek ister. İstanbul radyosu niçin Viyana'da neşrolunan ve her hafta vaktinde İstanbul'a gelip te 30 kuruşa satılan Radyo mecmuasında program neşretmiyor? Bu mecmuada her istasyonun ayrı ayrı tul mevceleri kudreti, kilo herci saatile dakikasile neşriyatları var. İstanbul hatta Ankara radyoları niçin kendilerini bundan müstağni görüyorlar.

Niçin bu Viyana mecmuasındaki program kısmı tercüme ve İstanbul ile Ankara programlarını tesbit ve ilâve ederek haftalık bir risale yapmıyoruz.

Tütün İnhisar idaresi 3 üncü şube müdür muavini Ferit

Ş. Hayriyeden şikâyet

Sabahları Kuzguncuk'tan Köprüye 8-50 geçe bir vapur vardır ki memurin için saati mesai itibarile en münasip bir vapurdur. Maalesef her sabah miadından on dakika sonra yani (9) da gelen bu vapur bittati hareket etmek üzerede bir müddet kaybetmek suretile Köprüye o nisbette geç gelmektedir.

Bükemki Şirketi Hayriye bir tarife tahtında taahhüt ettiği nakil müddetini vaktinde ifa etmemek salâhiyetini kimden almıştır? Nizamnamesinin lehine olan aksamını bile kâfi görmiyerek bu zamana kadar lehine olmak üzere mütemadiyen tadilât yaptıran bu şirketin ahalinin lehine olan kısmını nazarı itibare almaması ne içindir.

Şu pek haklı şikâyetimle merciinin nazarı dikkatini celbederim.

Karilerinizden : Kuzguncuk'ta Paşalimanı caddesinde 149-151 numaralı yalıda Fazıl

Dahiliye Vekilimizin nazarı dikkatine

Yunanistan'da terkeylemiş olduğum emlâkin kıymeti - bilâ mübalağa - on bin altın Türk lirasından dun olmamalı. Haber, metrukâtıma mukabil burada şehir haricinde ancak başımı koyabilecek ufak bir evden başka bir şey alamadım. Bunun da sebebi şudur : Mübadele ve Iskân muamelâtının bidayetindenberi müteaddit teşebbüslerim ve masraflarımın akim kaldığını görüp, bir senedenberi hakkımı almaktan kat'i ümit mecburiyetinde kaldım. Her nekadar emlâkimin mukabilini alamadı isem de, hiç olmazsa hükûmetten bir istihkakım kalacak ve ergeç bir şey alacak ümidini yaşatıyordum. Halbuki, ahiren dosyamın teffiz komisyonunca tetkik edildiğini ve istihkakımda büyük bir tenzilât icra edildiğini görerek, teffizi icra olunan evden maada ancak 300 küsur liralık bir istihkakım kaldığını büyük bir teessür ve hayretle haber aldım.

Bir kısım mübadillerin Gazi Hazretlerine bir ariza takdim ederek haklarının mütebakisini talep ettiklerini ve her hangi bir kısım mübadillerin şikâyette bulunduklarını gazetelerde okudum. Haksızlık görenlerin hâmisi olduğunu herkesin takdir ettiği Dahiliye Vekili Şükrü Kaya Beyfendiden soruyorum :

"Benim gibi haksızlıklara düçar olanlar ne gibi bir teşebbüste bulunmaları lâzım gelir? Bu gibi kimseler acaba bir gün - velevki uzak olsun - haklarını alabilecekler mi? Yoksa bu suretle hakları ebediyen kaybolup gidecek mi?"

Karilerinizden
Celâl

Cumhuriyet — Sarih adresinizi bildirmenizi istiyoruz.

Zafranbolu'da Mustafa Asım Beye

Bahsettiğiniz müessese başka yerlerde olduğu gibi Türkiye'de de bir dolap çevirmiş ve bir çok zevattan para aldığı halde irsalini vadettiği gramofonları göndermemiştir. Nihayet mes'ele anlaşılmış ve daha doğrusu halkın dolandırıldığı anlaşılmıştır.

Çok haklı değil mi?

925 senesinde Diyaribekir telgraf Muhabere memurluğuna tayin olunduğum zaman bilmuayene vazifeyi ifaya mani bir halim görülmedi. Bu vaziyette dört sene kalmıştım. Dördüncü senede güya sakat imişim diye tasfiyeye tabi tutuldum ve müddeti kanuniyesi zarfında itiraz ettim. O zaman ne için alınmışım, şimdi neden çıkarılıyorum, anlayamadım. Sakatlığım mani ise dört sene nasıl vazife gördüm. Vazifeye mani bir halim olmadığı halde dört senedenberi bir binbaşı yetimleri olan yedi nüfus ailemle perişan, sefil bir halde Diyaribekir'de sürünüyorum. Makamı aliininin nazarı dikkatini celbederim.

Diyaribekir sabık telgraf muhabere memuru : Cemal

Böyle olmamalı ama...

Altı senedenberi Osmanlı Bankasının Yenicami şubesinde müstahdemdim. Hatta banka dahilinde bir defa 700, bir dafa da 500 lira bularak idareye teslim eyledim.

Terfihim için müdiriyete resmen müracaat ettim. Bunun üzerine hiç bir kabahatim olmadığı halde elime bir hüsnühal varakası verilerek hizmetimden çıkarıldım. Bittabi ufak birde ikramiye verdiler.

Dört çocuklu bir aile babası olduğumdan bu hal bana pek fena tesir etti. Bu kış mevsiminde işsiz kaldığımdan ailemi nasıl iaşe edeceğimi düşünüyorum.

Osmanlı Bankası Yenicami şubesi sabık müstahdemininden Hacı Ahmet

Posta idaresinin nazari dikkatine

Karilerimizden bir zat Bomonti'ye giden Izzetpaşa sokağında 20 numaralı evin önüne konulan posta kutusunun pek alçak olarak konulmasından dolayı ekser yolcuların geceleri bu kutuya çarptıklarını yazıyor. Ve bunun nazarı dikkate alınmasını temenni ediyor.

BÜYÜK TAYYARE PIYANGOSU
YENİ TERTIP BAŞLIYOR
1. Ci KEŞIDE 11 ŞUBAT 1931
Yeni plânda 3 ve 6. ci keşidelerde büyük ikramiyeler ve ayrıca
AMORTİ VARDIR
3 üncü KEŞIDEDE 100,000 LIRALIK BÜYÜK
IKRAMIYE KONULMAK SURETILE TERTIP
ÜÇER KEŞIDELIK IKI KISMA AYRILMIŞ GIBI BIR ŞEKIL ALMIŞTIR.
Mükâfatlar keşide sirasile: 20.000, 25,000 30.000, 35.000, 40.000 ve
100.000 LIRA dır
ÇOK ZENGIN OLAN YENIPLÂNI TALEP EDINIZ.
Biletlerin satılmasına baslanmıştır.

İktisat Vekâletinden:

Ankara Meteoroloji enstitüsü için mubayaa olunacak 27 kalem rasat alâtı 8-1-931 tarihinden 28-1-931 tarihine kadar 21 gün müddetle ve kapalı zarf usulile mevkii münakasaya çıkarılmıştır. İhalei kat'iyesi 29-1-931 tarihine müsadif perşembe günü saat on beşte icra kılınacaktır. Şartname Ankara'da İktisat Vekâleti mubayaa komisyonu riyasetinden ve İstanbul'dan talip olacakların da İstanbul Ziraat Başmüdürlüğünden almaları.

Taliplerin ihale günü muayyen saatten evvel şartnamede yazılı olan teminatı muvakkatelerile birlikte İktisat Vekâleti mubayaa komisyonuna müracaatları ilân olunur.

ODEON

1931 senesi yeni imlâ olunan plâklardan hazin sedasile çok şöhret gören güzide artistlerden:

NACIYE Hanımın:

LA 202796 { Söyletme beni halimi tafsile / girişmem- Ne güzel ne şirin bakışın var

RAMHA ve MELAHAT HAnım'ların:

LA 202797 { İnce Zeybek bıçağı / Güzel İzmir

(Bestekârı: Tamburi Fuat Bey)

NUMAN Beyin:

LA 202795 { Hicaz Gazel- Yarab beni canıma / Neva gazel - Niye bin ah ederek

HER YERDE ARAYINIZ

İstanbul Belediyesi ilânları

İstanbul Belediyesinden: Fatih yangın yerinde altıncı adada Haraççı Muhittin mahallesinde 9/1 ve 10 harita numaralı arsalar arasında 30-80 metro murabbaı arsanın metre murabbaına 150 kuruş kıymet takdir olunarak satılmak için açık müzayedeye konmuştur. Taliplerin şartnameyi görmek için hergün Levazım Müdürlüğüne, müzayedeye girmek için de 3/5 lira muvakkat teminat akçelerile ihale günü olan 12/2/931 perşembe günü saat on beşe kadar Encümeni Daimiye müracaatları.

Devlet Demiryolları İlânları

386 adet lokomotif ve vagon bandajının kapalı zarfla münakasası 23 şubat 931 pazartesi günü saat 15 te Ankara'da Devlet Demiryolları İdaresinde yapılacaktır.

Münakasaya iştirak edeceklerin teklif mektuplarını ve muvakkat teminatlarını ayni günde saat 14,30 a kadar komisyon kâtipliğine vermeleri lâzımdır.

Talip olanlar şartnamelerini beş lira mukabilinde Ankara'da ve Haydarpaşa'da İdare veznelerinden tedarik edebilirler.

§ Ulukışla ile Boğazköprü arasında bulunacak olan poz bölüğünün altı aylık et ve ekmek ihtiyacının kapalı zarfla münakasası 9 şubat 931 pazartesi günü saat 16 da Ankara'da Devlet Demiryolları İdaresinde yapılacaktır.

Münakasaya iştirak edeceklerin teklif mektuplarını ve muvakkat teminatlarını ayni günde saat 15,30 a kadar komisyon kâtipliğine vermeleri lâzımdır.

Talipler münakasa şartnamelerini üçer lira mukabilinde Ankara, Haydarpaşa ve Konya'da İdare veznelerinden tedairk edebilirler.

§ 2646 tane meşe traversin kapalı zarfla münakasası 9 şubat 1931 pazartesi günü saat 15,30 da Ankara'da Devlet Demiryolları İdaresinde yapılacaktır.

Münakasaya iştirak edeceklerin teklif mektuplarını ve muvakkat teminatlarını ayni günde saat 15 e kadar komisyon kâtipliğine vermeleri lâzımdır.

Talipler münakasa şartnamelerini üç lira mukabilinde Ankara'da ve Haydarpaşa'da İdare veznelerinden tedarik edebilirler.

§ 16 şubat 1931 tarihinde münakasasının yapılacağı ilân olunan kâğıt ve kartonların münakasası diğer bir ilâna kadar tehir olunmuştur.

§ Dökme boru ve teferrüatının kapalı zarfla münakasası 9 mart 931 pazartesi günü saat 15 te Ankara'da Devlet Demiryolları İdaresinde yapılacaktır.

Münakasaya iştirak edeceklerin teklif mektuplarını ve muvakkat teminatlarını ayni günde saat 14,30 a kadar komisyon kâtipliğine vermeleri lâzımdır.

Talipler münakasa şartnamelerini beşer lira mukabilinde Ankara'da ve Haydarpaşa'da idare veznelerinden tedarik edebilirler.

MULEN RUJ
Kırmızı Değirmen
Beyoğlu Taksim caddei kebir
Kafkas Azeri saz heyeti üç Azeri muganniyesinin iştirakile
Cumartesi, pazartesi, salı akşamları asri musiki saz heyeti ilâveten icrayı terennüm edecektir
Ayrıca kıymettar muganniyemiz SAFIYE Hanım ve meşhur San'a kâr Neyzen TEUFIK Beyin iştiraki temin edilmiştir
Derviş zade İbrahim

Talihin Cilvesi
Talih, hayatta büyük bir rol oynar ve bunun içindir ki ekseriya «filânın talihi yaverdir» derler. Bu meşhur sözün
Kader VENTURA Gişesi
için de söylenilir. Zira mezkûr gişenin sattığı ekser biletlere her keşidede en büyük ikramiyeler isabet etmek talihine mazhar olmuştur. Binaenaleyh siz de talihinizi tecrübe etmek için biletinizi doğrudan doğruya Eminönü'nde Valide Hanı ittisalinde 4 numaralı KADER (VENTURA) gişesinden alınız.

Kongreye davet

İstanbul Ticaret ve Sanayi Odasından:

Odamızın 1931 kongresi 29 kânunusani 1931 perşembe günü saat on dörtte Dördüncü Vakıf handa üçüncü katta Oda Meclisi salonunda aktedilecektir. Kongrenin müddeti azamî 10 gündür. Kongrede ruznameye dahil olan mevattan başka hususat hakkında müzakere cereyan edemez. Ruznameye ithali teklif olunacak hususlar hakkındaki raporların nihayet 25 kânunusani 1931 gününe kadar Odamıza tevdii lâzımdır. Bu tekliflerin ruznameye ithaline veya ademi ithaline karar vermek Odaya aittir.

Odaya mukayyet erbabı ticaret ve sanayi ve şirketler ve müesseselerle iktisadî cemiyetlerin kongereye iştirak edebilecekleri ilân ve teşrifleri rica olunur.

İstanbul ve Trakya Şeker Fabrikaları T. A. Şirketinden:

İstanbul ve Trakya Şeker Fabrikaları Türk Anonim Şirketi hissedaranı heyeti umumiyesinin 12 şubat 931 tarihine müsadif perşembe günü badezzeval saat on beşte İstanbul'da Bahçekapı'da Dördüncü Vakıf Hanında kâin şirket merkezinde zirdeki ruznamede muharrer hususu müzakere etmek üzere sureti fevkalâdede içtimaa daveti meclisi idarenin 15 kânunusani 931 tarihli içtimaında karargir olduğundan esas mukavelenamenin 28 ve 30 uncu maddeleri mucibince ekalli yüz hisseye malik hissedaranın yevm ve saati mezkûrda teşrifleri ve malik oldukları hisse senedatını yevmi içtimaa takaddüm eden bir hafta zarfında şirket merkezine tevdi ile dühuliye varakası ahzetmeleri rica olunur.

Ruznamei müzakerat:

1 — Tevsi dolayısile yapılan istikraz muamelâtının izah ve tasvibi.

Şeker hastalarına ve diyabetik olanlara büyük müjde!

HASAN GLOTEN EKMEKLERİ

Hergün taze olarak istihzar olunmaktadır. Beynelmilel son etibba kongresinin şeker hastalarına gıda olarak kabul eylediği esas ve formül üzere yapılmış olduğu ve terkibinde yüzde altmış miktarında saf gloten mevcut olduğu musaddak meşhur kimyakerlerin raporlarını havidir. Avrupa'nın terkibi meçhul Gloten müstahzaratına her cihetçe faik bir nefaset ve mükemmeliyettedir. Meşahiri etibba tarafından tavsiye edilmektedir. Paketi 40 kuruşa Hasan Ecza Deposu. Toptancılara tenzilât.

İlâçlarınızı ve birinci nevi Balık yağının Kiloluk şişelerini 90 kuruşa Salih Necati'den alınız **Reçeteleriniz taze ilâçlarla kemali dikkatle yapılır**

Hantal zade Tayyar vapurları
AYVALIK - İZMİR POSTASI

TAYYAR

Vapuru 25 kânunusani PAZAR

Akşam saat 18 de Sirkeci rıhtımından hareketle (Gelibolu Çanakkale, Küçükkuyu, Altınoluk, Edremit, Bürhaniye, Ayvalık, Dikili ve İzmir) e azimet ve avdet edecektir.

Yük ve yolcu için Eminönü Reşadiye caddesi Rıhtım hanındaki 5 No. idarehanesine müracaat. Tel. İstanbul 1977 Telgraf: İst. Hantal Tayyar. Yolcu bileti vapurda da verilir.

TAVİL ZADE VAPURLARI
İZMİR POSTASI

SAADET

vapuru her pazartesi akşamı 17 de Sirkeci'den hareketele Gelibolu, Çanakkale, doğru İzmir'e azimet ve Çanakkale'ye uğrıyarak avdet edecektir.

Yolcu bileti vapurda da verilir.
Adres: Yemişte Tavilzade biraderler.
Telefon: İstanbul 2210

Sadık Zade Biraderler Vapurları
Karadeniz Muntazam ve Lüks postası

Dumlu Pınar vapuru 25 kânunusani **Pazar** günü akşamı saat 18 de Sirkeci rıhtımından hareketle (Zonguldak, İnebolu, Ayancık, Samsun, Ordu, Giresun, Trabzon ve Rize) ye azimet ve avdet edecektir.

Tafsilât için Sirkeci'de Meymenet hanı altında acentalığına müracaat
Telefon İstanbul 2134

DOYÇE LEVANT Linye

Hamburg, Brem, Anvers, İstanbul ve Bahrisiyah arasında azimet ve avdet muntazam postaları

Hamburg, Brem, Stetin, Anvers ve Roterdam'dan limanımıza muvasalatı beklenen vapurlar

NAPLİA vapuru Limanımızda
POMERN „ 25 K.saniye doğru
AKAYA „ 31 „ „
VOLOS „ 5 Şubata doğru

Burgaz, Varna, Köstence Kalas ve İbrail için limanımızdan hareket edecek vapurlar

NOPLİA vapuru Limanımızda

Hamburg, Brem, Anvers, Roterdam için yakında limanımızdan hareket edecek vapurlar

PERA vapuru 25-26 kânunusanide tahmilde
ANGORA vapuru 28-29 kânunusanide tahmilde
İMBROS vapuru 30-31 kânunusanide tahmilde

Yakında Tekirdağdan Anvers, Roterdam ve Hamburga hareket edecek vapurlar

PERA vapuru 27-28 kânunusanide tahmilde

Fazla tafsilât için Galata' da Ovakimyan hanında umumi acentalığa müracaat.
Telefon: Beyoğlu 641-674

J. İTKİN

TUCCAR terzisinin SMOKİNG ve FRAK ını giyerek şıklaşınız

Beyoğlu
İstiklâl caddesi
No 405 Telefon:
B.O. 450

Seyrisefain

Merkez Acentası: Galata Köprubaşı B. 2362 şube acentası: Sirkeci Mühürdarzade Hanı İ. 2740

PİRE-İSKENDERİYE POSTASI

(ANKARA) vapuru 27 kânunusani salı 10 da Galata rıhtımından kalkarak çarşamba sabahı İzmir'e, perşembe sabahı Pire'ye, cumartesi sabahı İskenderiye'ye varacaktır.

İskenderiye'den pazartesi 15 te kalkacak çarşamba Pireye de uğrıyarak perşembe İstanbul'a gelecektir.

İZMİR SÜR'AT POSTASI

(CUMHURİYET) vapuru 25 kânunusani pazar 14,30 da Galata rıhtımından kalkacak İzmir'e gidecek ve perşembe sabahı gelecektir.

YERLİ MALLAR DEPOSU

Bursalı Mustafa Fahri
SIRF BURSA İPEKLİLERİ

Üzerine, envai zarif kumaşlar. Bursa fabrika fiatına satılmaktadır.

Merkezi: Mahmutpaşa Kefeli han altında No. 216

Şubesi: Beyoğlu'nda İstiklâl caddesinde Venedik sokağı karşısında No. 413

LAKSATİN BODO

Meyvalı müshil şekerlemeleri; Çilekli, kayısılı, leziz şekerlemeler. Kat'iyyen sancı vermez en şedit kabzı muannidi tanzim eder. Kutusu 15 kuruş. Her eczanede bulunur. Deposu Bahçekapı'da Zaman ecza deposundadır.

BAKTERİYOLOK
Dr. İHSAN SAMİ
Bakteriyeloji laboratuvarı

Umum kan tahlilâtı. Frengi noktai nazarından (Vaserman teamülü) kan küreyvatı sayılması tifo ve ısıtma hastalıkları teşhisi. idrar, balgam, cerahatı kazuratı ve su tahlilâtı. Ultra mikroskopi ile frengi aranması. hususî aşılar istihzarı

Divanyolun'da Sultan Mahmut türbesi No 189 Telefon İst. 981

Cilt, Frengi, Zührevi hastalklar mütahassısı
Dr. İZZET KAMİL

Saat 2 den 7 ye kadar Bahçekapı şekerci Hacı Bekir dükkânı karşısındaki apartımanda hasta kabul eder.

Dr. A. Kutiel

Cilt, Frengi, Belsoğukluğu ve ademi iktidar muayene ve elektrik tedavihanesi Karaköy Börekçi fırını sırasında No. 34

En nefis Turşular

Çemberli Taş Karşısında

Mahmudiye oteli

Elektrik ve terkosla mücehhez nezafet ve taharetile müşterilerinin mazharı takdiri olan otelimize bu defa müceddeden banyo mahallile tek yataklı odalar inşa edilmiştir. Binaen aleyh aile ikametine de son derece elverişlidir. Ehven ücretle abonman kaydedilir. Rahatını ve istirahatini arzu eden zevatı kiramın teşrifleri kendi menfaatleri iktizasındandır.

Adres: Sultan Mahmut türbesinde
Telefon: 3402

Yeni Gün

Türkiyde ilk modern Gazete

Küçük, büyük genç, ihtiyar, kadın erkek her sınıf kariin seveceği ve beğeneceği gazete

Yarın Çıkıyor

Fikirlerinde ve hükümlerinde hür ve müstakil Halk gazetesi

YENİ
İNGİLİZCE-TÜRKÇE LÛGAT
A. VAHİT Beyin

Vahit Beyin evvelce intişar eden ve Maarif Vekâletimiz ile OXFORD Darülfununu tarafından kabul ve mubayaa edilen büyük lûgatinden bilhassa Türk talebe ve gençliğinin istifadesi için, pek itinalı olarak ihtisar ve tashih edilerek tertip edilmiştir. Basılışı, kâğıdı ve cildi çok iyidir. 600 sahifeye yakın olan muhteviyatı teksif edilmiş olduğundan kitabın hacmine nisbetle, heman iki misline muadildir ve böyle olduğu halde, fiatı yalnız 2 liradır.

Vahit Bey bu yeni lûgatin ayni hacimde bir Türkçe- İngilizce lûgat dahi hazırlamaktadır.

Tevzi merkezi: Mondiyal kütüphanesi, Beyoğlu, İstiklâl caddesi 469
Her kitapçıda bulunur.

Nevralji
Aspirin
komprimeleri

sayesinde sür'atle tedavi olunur.

Yalnız kırmızı bandırollu hakiki „Bayer" ambalâjına dikkat ve bu markayı musurren talep ediniz.

Avusturya fabrikaları hezaren sandalyaları umumi satış deposu İstanbul'da Katırcıoğlu hanında birinci katta 30 numarada Joz. Aciman Telefon İstanbul 2309. Hamiş: Ayni depoda envai çeşit perde ve döşemelik kadife hare ve fantazi kumaşlar mütenevvi istor perde mister, tül, keten perdeler, örtüler pirinç korneş halis İngiliz kesme lâke karyolalar ve saire fabrika fiatına toptan ve perakende satılmaktadır. Fiat maktudur.

UNDERWOOD DAKTİLO MEKTEBİ

Maarif Vekâletinin ruhsatiyesini haiz ve talebinin her türlü istirahatini cam Daktilo Mektebimizin imtihanları il mal edilerek talebe kaydına başlanmıştır. Yazı makinelerinden maada Banka hesap makineleri ve teksir makinesi dahi talebeye tedris olunur. Galata, Mahmudiye sokağı, Kâğıtçılık ve matbaacılık T. A. Ş.
(FRATELLİ HAİM)

Müstesna bir fırsat

Zengin konforlu ve 90 müntahap parçayı muhtevi Etajeri havi bir piyano piyanola satılıktır.

Beyoğlu'nda Tepebaşında 61 numaralı binanın dahili No.3, saat 9-16 ya k dar müracaat

---

Kiralık soğuk hava deposu

Beyoğlu, Tiyatro sokak, çıracı hanının 45 numarada mükemmel ve fenni olarak inşa edilen Galatasaray soğuk hava mahzeni kiralıktır. Talip olanlar 45 numarada Tayyip Fahri Beye müracaat etmeleri rica olunur.

Dr. Hafız Cemal

Dahilî hastalıklar tedavihanesi

Hergün öğleden sonra saat iki den dörde kadar erkek, kadın ve çocukların dahilî hastalıklarını Divanyolun'da (118) numaralı hususî muayenehanesinde tedavi eder. Cuma günü yoktur. Telefon İstanbul 2398.

Muhasip aranıyor

Anadolu'da büyük bir müessese muhasebesinde çalışmak üzere usulü muzaafaya ve Fransızcaya bihakkın vakıf tecrübeli bir muhasip aranıyor. Taliplerin vesikalarile beraber 24 kânunusani cumartesi günü saat 3-5 arasında Galata'da Bahtiyar hanı 2 inci katta 44 numarada Feyzi Beye müracaatları.

Liseler mubayaat komisyonundan:

İstanbul Erkek ve Kız liseleri talebesine yaptırılacak elbise için komisyonda mevcut nümune veçhile kumaş ve imaliyesinin ihalesi mukarrer olduğundan talip olan zevatın 8 şubat 931 tarihine müsadif pazar günü saat 16 da komisyona müracaatları.

TÜRK TİCARET VE SANAYİ BANKASI
TÜRK ANONİM ŞİRKETİ

Sermayesi tamamen tediye edilmiş
T. L. 1,000,000 Türk lirasıdır.

Merkezi idaresi
İstanbul - Bahçekapı Anadolu Hanı

Bilûmum Banka muamelâtı
Tasarruf sandığı
ve müsait seraitle hususi kumbara muamelâtı

Liseler mubayaat komisyonundan

Kabataş Erkek, Erenköy Kız liseleri ile Kandilli kız orta mektebi talebesi için lüzumu olan 250 çift ayakkabı şubatın 8 inci pazar günü ihale edilmek üzere kapalı zarf ile münakasaya konulmuştur. Talip olanların komisyon kitabetine müracaatları.

VERESİYE

6 ilâ 8 ay vade ve 75 kuruş Haftalık taksitlerle

Krem trençkortlar
Tiftik paltolar
Blö pardesüler
Fantazi kostümler
Örme kazaklar
Vivana cocuk elbiseleri
Hazır ve ısmarlama
Ve kadın terzisi
Meshur makastar
Mösyö Karlo

Tarafından tayyör ve manto lar

İmali. Her nevi yerli ve İngiliz kumaşları İstanbul Eminönü Köprubaşı No. 15-16 Karakaş elbise mağazasına bu ilânı kesip müracaat ediniz.

KAYMAK KÖPÜĞÜ İLE İSTİHZAR OLUNAN:
TOKALON PUDRASINI
NİÇİN KULLANIYORUM?

Petalia TOKALON pudrasında gayet saf Cold krem, tüy gibi hafif ve güzel bir köpük halinde dövülür. Bilâhara halis ve havası alınmış pudra ile karıştırılır.

DOKTOR FTEHİ
Cerrahpaşa Hastanesi Bakteriyoloğu

Kan (Vasserman teamülü) idrar, balgam cerahat tahlilleri ile hastalıkların hususî aşıları yapılır. Telefonla malûmat verildiği takdirde tahlil edilecek mevat aldırılarak bilâhare raporu takdim edilir.

Ağacamiinin karşısında
Telefon Beyoğlu 524

Dr. Taşçiyan

Belsoğukluğu ve Frengi tedavihanesi. Eminönü Minasyan eczanesi karşı sokağında No. 4

SATILIK HANE

Üsküdar'da Doğancılar'da parka otuz adım mesafede Yeniyol namı diğeri Şairnaiil sokağında nezareti fevkalâdeyi havi 15 numaralı hane satılıktır. İki kat üzerine yayvan bina edilmiş yağlı boyalı ve her kat bir salon üzerine dörder odalı ve bütün müştemilâti saireli ve her hangi bir zaman için iki hane olarak istimale salih ve iki kapılı, vâsi bahçeli, derununun her tarafına taksim edilmiş terkus suyu ve eşcarı müsmirelidir. Almak istiyenlerin Cumhuriyet gazetesi sermürettibine müracaatları.

Mes'ul Müdürü M. Agâh