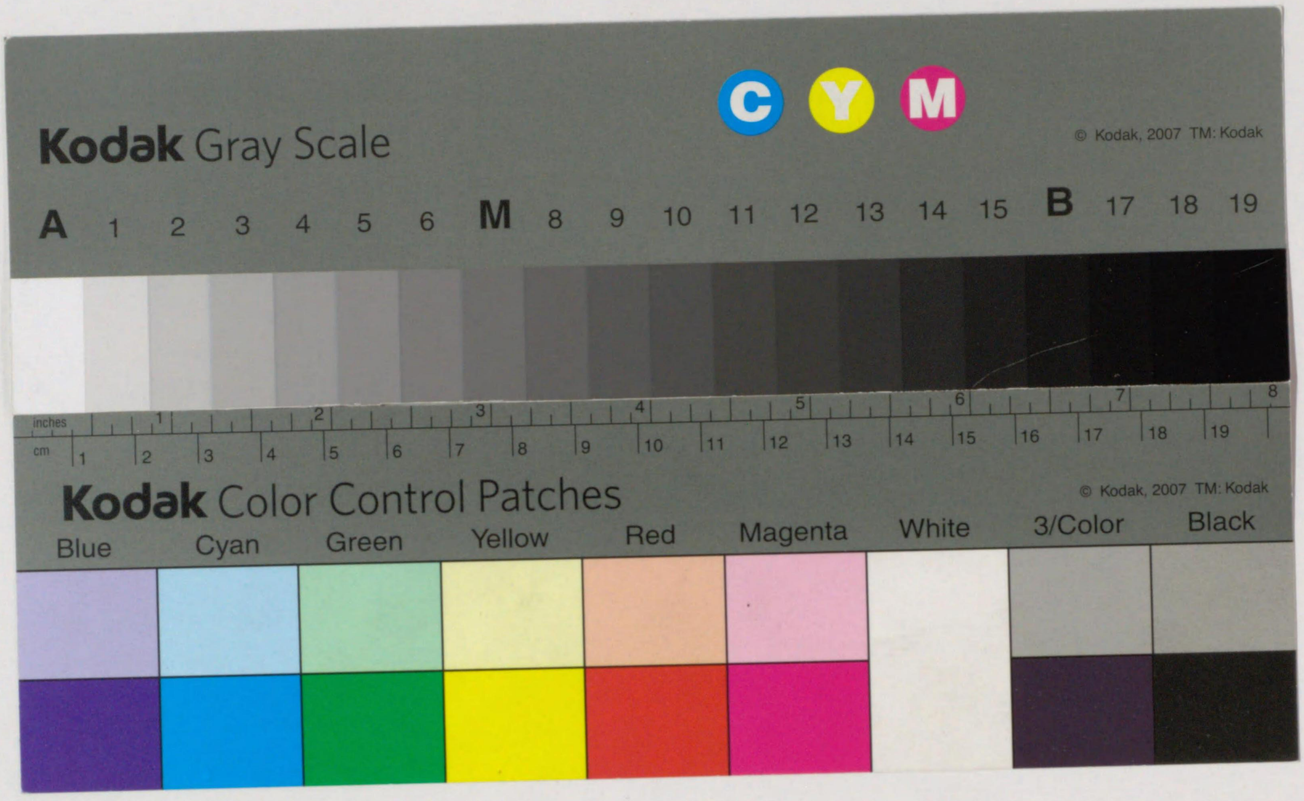

帝國圖書館報

第三三册
第七·八號

帝國圖書館

Kodak Gray Scale
A 1 2 3 4 5 6 M 8 9 10 11 12 13 14 15 B 17 18 19
C Y M
© Kodak, 2007 TM: Kodak
Kodak Color Control Patches
Blue Cyan Green Yellow Red Magenta White 3/Color Black
© Kodak, 2007 TM: Kodak

和漢書目錄目次

第一門　神書、宗教……一頁
第二門　哲學　教育……三
第三門　文學　語學……九
第四門　歷史　傳記　地誌……二〇
第五門　國家學　法律　經濟　財政　社會　統計……二九
第六門　數學　理學　醫學……四〇
第七門　工學　兵事　美術　音樂、諸藝　產業……四五
第八門　叢書　隨筆、雜書　新聞及雜誌……六六

昭和十五年七・八月帝國圖書館和漢圖書分類目錄

出版地東京、裝釘洋裝及ビ冊數一冊ナルトキハ之ヲ略ス 特ハ特別書ナルコトヲ示ス

第一門

神書、宗教

		函號	
畔上賢造著作集	畔上賢造著　畔上賢造著作集刊行會編　同會　昭一五　七二五頁　四六	七九四	二四
第一卷　舊約研究			
安流聖教	眞言宗傳燈會謄寫部編　京都　同會　昭和一五　謄寫版　四冊　和　中	三〇二	二九一
池袋祥雲寺に關する研究	鴇田惠吉　溫知會　昭一四　一一二頁　菊	七九九	二九七
賀茂注進雜記	賀茂別雷神社編　京都　同社　昭一五　一九八頁　菊	九〇〇	二四
觀音全集	有光社發行　昭一五　三四七頁　四六　一、八〇	七六一	一四二
第七卷　觀音信仰史	加藤熊一郎（咄堂）		
倶舍の教義及び其歷史	舟橋水哉　京都　法藏館　昭一五　三七六頁　菊　二、八〇　〔「倶舍論頌疏要義」ノ補改題〕	九〇〇	三〇
國體と佛教	佛教哲理の再認識　稻津紀三　大東出版社　昭一五　二九三頁　四六　一、五〇　〔「國體の信仰と佛教」ノ改題〕	七六一	一七五
國譯一切經	大東出版社發行　昭一五　三五六頁　菊　二、五〇	七〇二	一
和漢撰述部			
第一　經疏部　第九（上）	華嚴經探玄記　自一二卷至一五卷　法藏著　坂本幸男譯		
同　和漢撰述部　第一　經疏部　第九（上）		五九三	五
西大寺流聖教	眞言宗傳燈會編　京都　同會　昭一五　謄寫版　七冊　和　中並横小	三〇二	三〇九
サミユエル・ウエンライト博士傳	ウエンライト博士傳編纂委員會編　教文館　昭一五　二八九頁　和　中　六、〇〇	三〇二	三〇八
寺院を中心とする宗教團體法詳解	杉原喜與人　京都　六大新報社　昭一五　三三八頁　四六　二、五〇	七九四	一三四
附錄　宗教團體法に關する諸法令			
同　再版		七九四	一三四イ
支那回教史	金吉堂著　外務省調査部譯　生活社　昭一五　一七七頁　菊　二、〇〇	九〇〇	一八
支那宗教思想史	王治心著　富田鎭彥譯　大東出版社　昭一五　三四八頁　菊　三、八〇	九〇〇	一四
詩篇の現代的使命	ロリン・ウオオカア著　杉村一枝譯　教文館　昭一五　二八八頁　四六　一、五〇	七六一	一三四

宗教團體法並ニ諸法令大綱　長谷山正觀　京都　文化時報社　昭一五　三四八頁　四六　一、八〇　七九四　一七

宗教と人間　佐野勝也　第一書房　昭一五　二五四頁　菊　一、五〇　七九四　一〇五

宗教とは何か　岡邦俊　同文館　昭一五　三〇八頁　四六　一、六〇　七九四　一三六

正法眼藏釋意　第二卷　橋田邦彥　山喜房佛書林　昭一五　三八六頁　菊　三、三〇　七六二　一〇八

神社祭神物語　神々の誕生　神社研究會編　昭一五　二五二頁　四六　一、五〇　七九四　一二四

附錄　全國神社一覽

眞宗講座　眞宗典籍刊行會編　同會　昭一五　三册　四六　各一、二〇　七九四　三〇

第二　淨土論講讀　源　廣宣

第三　歎異鈔講讀　柏原祖義

第四　聖德太子の國家統制　小笠原秀實

眞宗聖教全書　眞宗聖教全書編纂所編　京都　興教書院　昭一五　七九六頁　四六　五、〇〇　七九四　一三

第二　宗祖部

同　第二　七九四　一三　イ

眞宗入門　河崎顯了　破塵閣書房　昭一五　一八五頁　四六　八〇　八三　二七八

人生眞理と生活　小瀧淳　日本公論社　昭一五　二九五頁　四六　二、〇〇　六六一　一七

百講　大藏會展觀目錄　第二五回　京都佛教各宗學校聯合會編　京都　同會　昭一四　五三頁　四六　三一七　一九

新約聖書ギリシヤ邦語辭典　大儀見元一郎　教文館　昭一五　四五六頁　四六　一〇、〇〇　七九四　一五

南傳大藏經　高楠博士功績記念會譯編　大藏出版株式會社　昭一五　五二七頁　菊　六〇一　四〇

第二七卷　小部經典　第五

新約聖書要解　長崎書店發行　昭一五　三一四頁　特小　一、四〇　七三〇　一三

同　第二七卷　小部經典　第五　六〇一　四〇　ロ

第一五卷　（プル書　常葉隆興

聖愛一路　日能光子編　教文館　昭一五　一三一九頁　四六　一、五〇　七九四　一三

日本佛像圖說　木村小舟　磯部甲陽堂　昭一五　四四八頁　四六　三、五〇　七九四　一三四

聖書註解古典叢書　長崎書店發行　昭一五　三二四頁　四六　一、八〇　七六一　四六

第二　エペソ書註解　ジョン・カルヴイン著　松谷義範、石川靜子譯

青年佛教叢書　東京帝大佛教青年會編　三省堂　昭一五　三册　四六　各一、二〇　六八八　五三

第二六編　戒律思想史　上田天瑞

第二七編　佛教界の人物　吉村貫練

第二八編　法句經物語　東元多郎

禪思想の構造　毛利與一　昭一五　京都　河原書店　一九〇頁　四六　一、八〇　七九四　一三九

對應と言葉　古典を解く鍵　高田集藏　昭和書房　昭一五　三三四頁　四六　二、二〇　七九四　一三〇

大正新修大藏經　高楠順次郎編　大藏出版株式會社　昭一五　六〇七頁　四六倍　八六　三九一

索隱　第一卷　阿含部

同　索隱　第一卷　八六　三九一　イ

大人物の創造神信仰　山口鹿三　ドン・ボスコ社　昭一五　二九三頁　四六　一、〇〇　七九四　一三五

大藏會展觀目錄　第二五回　京都佛教各宗學校聯合會編　京都　同會　昭一四　五三頁　四六　三一七　一九

南傳大藏經　高楠博士功績記念會譯編　大藏出版株式會社　昭一五　五二七頁　菊　六〇一　四〇

第二七卷　小部經典　第五

同　第二七卷　小部經典　第五　六〇一　四〇　ロ

日本佛教史論　（上代に於ける文化と國家的攝受に關する根本命題）　堀一郎　目黒書店　昭一五　三四三頁　菊　四、〇〇　九〇〇　一一

佛典研究　西尾京雄　名古屋　破塵閣書房　昭一五　二册　菊　九、〇〇　九〇〇　一五

第二

第一卷　The Buddhabhūmi-sūtra and the Buddhabhūmi-vyākhyāna　（西藏文）

第二卷　佛地經論之研究

文豪蘆花の基督教思想　山口德夫　教文館　昭一五　一一九頁　四六　七〇　七八三　二五六

碧巖錄大講座　第一五卷　加藤熊一郎（砲堂）　昭一五　三四一頁　菊　七六三　一三

第一五卷　（ブル書　平凡社

同　第一五卷　七六三　一三　イ

法苑叢書　淨土教報社發行　昭一五　一七八頁　四六　一、三〇　七六一　一七四

第一　信念の生活　望月信亨

法華經十講　上卷　山川智應　信人社　昭一五　三一八頁　菊　一、〇〇　九〇〇　一三

本門法華宗概論　泉宣　大阪　道善寺學舍　昭一五　四〇八頁　菊　一、〇〇　九〇〇　一三

宗教改革の偉人マルチン・ルッター傳　小出正吾　鄰友社　昭一五　二三二頁　四六　一、三〇　七九四　九一

湊川神社六十年史　本篇・資料篇　湊川神社編　神戸　同社　昭一五　二册　菊　七六二　一三

みふみかたとり　松浦彥操　大東出版社　昭一五　二二〇頁　四六　一、五〇　七六一　一七

民衆の聖書イザヤ書　山室軍平　救世軍出版及供給部　昭一五　四四一頁　四六　一、〇〇　七六一　一三六

惟神の大道　天野弘一　目黒書店　昭一五　三一二頁　菊　三、〇〇　九〇〇　八

流水に描く　正親含英　京都　丁子屋書店　昭一五　一五七頁　四六　一、七〇　七六一　一三五

軍國の母の姿　第二輯　國民精神總動員中央聯盟編　同聯盟　昭一四　八〇頁　菊　七九九　二四七

皇紀二千六百年教育勅語渙發五十周年記念教育勅語關係文獻目錄　後藤玫一編　教育勅語奉踐會　昭一五　五二頁　和　中　七九九　二四七

軍國の母の姿　第二輯　國民精神總動員中央聯盟編　同聯盟　昭一四　八〇頁　菊　七八一　九イ

第二門　哲學

生きる哲學　土屋光司譯編　昭和書房　昭一五　二六七頁　四六　一、五〇　函　七六一　一七

印度古代神觀史　（ルマン・ヤコービ著　山田龍城、伊藤和男譯　大東出版社　昭一五　二三二頁　菊　三、二〇　九〇〇　一三

易經大講座　小林一郎　平凡社　昭一五　二册　菊　七六三　一三〇

第四卷　上經（四）　剝、復、无妄、大畜、頤、大過、習坎

第五卷　上經（五）　離

下經（一）　咸、恒、遯、大壯、晉、明夷

同　第四、五卷　七六三　一三〇　イ

崎門學派系譜　楠本碩水編　岡次郎（直養）訂補　晴心堂　昭一五　七九丁　和　特大　七、〇〇　三〇七　八〇

現代思想新書　三笠書房發行　昭一五　二三四頁　四六　一、五〇　七六一　二三〇　支那思想と現代　高田眞治　大日本圖書株式會社　昭一五　三五〇頁　菊　三、五〇　九〇〇　一六

第二一卷　實踐の哲學（經濟と倫理）　ベネデット・クローチェ著　阿閉吉男譯　春秋社思想選書　春秋社發行　昭一五　二冊　四六　各二、〇〇　七三三　三五七ロ

國體の本義解說叢書　教學局編　昭一五　一三六頁　四六　一二〇　第九　御歷代の聖德に就いて　內閣印刷局　辻善之助　七九四　一四一

國民精神文化研究　國民精神文化研究所編　同所　昭一五　一二六頁　菊　一四、五　三七五　常識の名に於いて　清水幾太郎　古今書院　昭一五　三八八頁　四六　二、〇〇　七九四　八〇

第四三冊　近世に於ける神道的教化　河野省三

思想建設（興亞の理念）　宇田尚編　廣文堂　昭一五　四七四頁　四六　二、五〇　女子青年期の心理と教育　田制佐重　啓文社　昭一五　二五五頁　四六　一、八〇　二九九　九九イ

興亞思想の根本問題　宇田尚

興亞の精神的食糧　德富猪一郎

民國新政府の理念　小柳司氣太

抗日イデオロギーと新生活運動の解剖　池崎忠孝

先づ國內問題を解決せよ　鈴木庫三

世界史的意義を求めて　荒木貞夫

イデオロギーと戰爭　高田元三郎

諸君は何故に儒教を非難するか　諸橋轍次

王道政治思想の檢討　高田眞治

興亞思想の根本問題　井上哲次郎

日本精神への反省　皆川治廣

日本に於ける儒教の傳承　鹽谷溫

日本歷史の持續的性格　長谷川如是閑

東亞文化理論の批判　松村武雄

歷史の流れと自然科學　林融

新東亞建設と海洋問題　金澤正夫

思想の爆破　純粹理性批判の吟味　小倉清三郎　書物展望社　昭一五　四四〇頁　四六　三、八〇　七六一　一八〇

支那學入門書略解　新訂版　長澤規矩也　文求堂　昭一五　一五五頁　四六　一、〇〇　五九〇　四五イ

眞行一路　秦賢助　高山書院　昭一五　二五九頁　四六　一、三〇　七九四　一三一

青春の準備（青春の生理と心理）　堀秀彥　教材社　昭一五　二五五頁　四六　一、五〇　七九四　一二八

青年に呼びかく　熊谷辰治郎　泰文館　昭一五　三一四頁　四六　一、五〇　六四五　一七五ロ

青年の心理　牛島義友　嚴松堂　昭一五　三〇一頁　菊　二、八〇　九〇〇　一三

世界精神史講座　理想社出版部編　同部　昭一五　三六〇頁　菊　二、三〇　九〇〇　五

第三　印度精神　福島直四郎

印度神話　坂井尙夫

ウパニシャッドの哲學　松濤誠廉

六師外道の思想精神　渡邊楳雄

根本佛教の精神　山本快龍

六派哲學　宮本正尊

空觀　鈴木宗忠

唯識說　羽溪了諦

解脫と涅槃　木村日紀

印度の現代思想　覺

世界大思想家選集　第一書房發行　昭一五　二冊　四六　各一、八〇　七六一　一六七

第四卷　シュライエルマッハア篇　シュライエルマッハル著　大島豐譯編

第六卷　カント篇　イマヌエル・カント著　大江精志郎譯　大學講義　安井小太郎著　會社　昭一五　一四〇頁　菊　一、八〇　九〇〇　四〇

大東文化協會編　東洋圖書株式合資會社　昭一五　一四〇頁　菊　一、八〇　九〇〇　四一

中庸講義　安井小太郎著　會社　昭一五　五五頁　菊　東洋圖書株式合資會社　二、〇〇

東西兩洋思想の統一的哲學的研究　山口等澍　理想社　昭一五　三六九頁　菊　三、〇〇　九〇〇　七

第一卷　禪の了解と現代哲學的發展　源　空

同　第一卷　源　空　九〇〇　七イ

隨想飛び石　大倉邦彥　青年書房　昭一五　三七〇頁　四六　一、六〇　九七四　一〇四

日本學叢書　雄山閣發行　昭一五　二四六頁　菊　親　鸞　七三八　一四四

第九卷　靖獻遺言竝講義（中）　淺見絅齋著　佐々木望校　道　元

日本士道　竹內尉　健文社　昭一五　三二四頁　四六　二、〇〇　紹　瑾

日本精神史研究　訂　和辻哲郎　岩波書店　昭一五　四四六頁　菊　三、五〇　日　蓮

日本精神叢書　教學局編　同局　昭一四　二冊　菊　政　七九四　一一三

第四九　直毘靈（神の道とやまと心）　安藤正次　飲　光（慈雲）　五五、五　一一九

第五〇　創學校啓（國學の建設）　竹岡勝也　觀徹著　良信編　四三イ　一一九

日本精神東洋思想原典の研究　富田義雄　モナス　昭一五　六八四頁　菊　六、〇〇　佐田介石　日本哲學及日本法理學　下卷　辻本正一　平凡社　昭一五　三五九頁　菊　二、八〇　七六二　一〇三

人間を作れ・金を作れ　牧野元次郎等　今日の問題社　昭一五　二八〇頁　四六　一、四〇　七二四　一四五ロ

肚と頭と勘　中山盛行　教材社　昭一五　二九六頁　四六　一、五〇　七九四　一二三

ポケット菜根譚　五島慶太　實業之日本社　昭一五　三〇七頁　特小　一、五〇　七九七　二九〇

本邦最初の經驗的心理學者としての鎌田鵬の研究　渡邊徹　中興館　昭一五　四三八頁　菊　五、五〇　九〇〇　二七

眞心叢書　秦賢助　高山書院　昭一五　三一六頁　四六　一、五〇　七九四　一〇九

第二編　妻のまごころ

無爲の人生觀　伊福部隆彥　同文館　昭一五　一一二頁　四六　五〇　七八三　二五五

老子年代考　上卷　山下寅次　六盟館　昭一五　六二一頁　菊　六、〇〇　九〇〇　一七

論語講義　再版　安井小太郎　東洋圖書株式合資會社　昭一五　八九七頁　菊　五、五〇　六八〇　三イ

吾等如何に覺悟すべきか　松波治郎　一路書苑　昭一五　二三一頁　四六　一、八〇　七九四　一三三

孝養集

興禪護國論

一枚起請文

小消息

皇太子聖德奉讚

白骨の御文章

傘松祖師道詠

十種勸問

立正安國論

釋氏廿四孝並序

人となる道

淨宗護國篇並序

佛法興隆の建白（佛教開國論）

教育

學校放送の理論と實際　日本放送協會編　昭一五、六四頁　同會　四六倍　二九五　八〇五

金澤醫科大學一覽　昭和一四年　金澤醫科大學編　金澤　同學　昭一四　四六　二八七　四

教育作用の本質　訂　稻富榮次郎　目黑書店　昭一五、三〇一頁　菊　二、八〇　二五三　七六五

行啓記念山口縣立山口圖書館年報　第三六年（自昭和一三年四月一日至昭和一四年三月三一日）　行啓記念山口縣立山口圖書館編　山口　同館　昭一四　菊　二七八　五

曉鐘寮史　第二　水戸高等學校曉鐘寮編　水戸　同寮　昭一五　四一七頁　菊　二八三　六三

京都高等工藝學校一覽　自昭和一四年至昭和一五年　京都高等工藝學校編　京都　同校　昭一四　四六　二九三　二〇

藝能科圖畫工作指導大系　武井勝雄等編　昭一五　四四六頁　菊　三、五〇　二六三、三　四七三

藝能科圖畫工作の研究　上甲二郎　明治圖書株式會社　昭一五　二三五頁　四六　二、三〇　二六三、三　四七三

現行教育法令全書　遊佐重四郎編　誠文堂新光社　昭一五、六一〇頁　和　中　四、〇〇　二五六、一　一四九

國語教育文庫　晃文社編　同社　昭一五　二冊　四六　各一、五〇　二六三、二　五九一

第四　國語音聲論　大西雅雄

第五　國語の論理　大場俊助

教育勅語五十年記念國士魂教育　山內佐太郎編　昭一四　一五一頁　明石　山內記念圖書館　菊　二五九　八〇七

國民學校學校行事科外施設の實踐　初等科第一、二學年用　滋賀縣島小學校編　明治圖書株式會社　昭一五　三九三頁　四六　三、五〇　二七三　一五三

國民學校教育叢書　教育科學社發行　昭一五　二冊　菊　各二、八〇　二七三　一五九

第一　國民學校國民科精義　小林佐源治

第二　國民學校理數科精義　東堂傳　二六三、二　六〇〇

國民科讀方教育　山內才治　賢文館　昭一五　三一三頁　菊　二、八〇　二五三、五　二七三

子供達の氣持　波多野完治　第一公論社　昭一五　三〇四頁　四六　一、六〇　二七三　一四六

堺市立堺圖書館年報　自昭和一四年四月一日至昭和一五年三月三一日　堺市立堺圖書館編　堺　同館　昭一五　四六　二七八　三二〇

澤柳政太郎選集　澤柳政太郎著　赤井米吉等編　第一書房　昭一五　二冊　四六　各一、五〇　二五九、五　一四九

第二　實際的教育學

第五　退耕錄、隨感隨想

滋賀縣彥根市立圖書館報　昭和一三、一四年度　滋賀縣彥根市立圖書館編　彥根　同館　昭一五　三八頁　菊　二七八　四七

實業教育資料　實業教育振興中央會編　同會　昭一五　二冊　四六　各、二〇　二五九、五　一四六

第八　工業學校實驗設備の計畫と運用　奧谷久彥

第九　商業學校の經營に就て　赤木雅二

實業教育資料　東京實業教育振興會編　同會　昭一五　一四頁　菊　二九〇　七一

第三號　東京實業教育振興會事業報告書　昭和一五年八月

兒童觀と兒童研究　依田新　巖松堂　昭一五　二八五頁　四六　二、五〇　二五二、五　二六九

兒童と社會生活　依田新　目黑書店　昭一五　二九三頁　四六　二、四〇　二五二、五　二七〇

支那兒童作品帖　能勢岩吉編　東亞教育研究所　昭一五　一四頁　圖版二五枚　橫四六　三、八〇　二六三、三　四七五

師範大體育　建文館發行　昭一五　三三六頁　菊　三、五〇　二七六　七一〇

學講座

第七　改正體操教授要目解說

別卷　青年學校編　青年學校體操科教授及訓練要目解說　濱田義明

國民學校理科の實踐的建設　初等一年用　栗山重　誠文堂新光社　昭一五　四二七頁　菊　二、五〇　二六三、七　三五一

理數科

集團勤勞讀本　米本正　昭一五　大化書院　三三〇頁　四六　二、二〇　二七九、六　一〇

第二門　教育

塾風教育と協同生活訓練　下村虎六郎（湖人）　三友社　昭一五　三四六頁　四六　二、二〇　二七九、五　一七八

小學國史尋常科用上卷修正趣意書・高等小學國史上卷修正趣意書　文部省編　昭一五　大阪　大阪書籍株式會社　二一頁　菊　、〇三　二六三、六　三五八

小學校武道指導指針　柔道の部　群馬縣體育協會編　明治圖書株式會社　昭一五　一七七頁　四六　一、六〇　二七六　八一一

職工養成　淡路圓治郎　千倉書房　昭一五　五七九頁　菊　五、八〇　二九〇　八〇

新地理教授論　川口丈夫　古今書院　昭一五　一二〇頁　四六　一、二〇　二六三、六　三五七

尋六新算術指導精義（上）　池松良雄　モナス　昭一五　五一三頁　菊　四、五〇　二六三、四　三三五

生活教育論　留岡清男　西村書店　昭一五　三四一頁　四六　一、七〇　二五三　八六〇

青年教育叢書　青年教育振興會編　成武堂　昭一五　二一八頁　特小　、四五　二五九、五　一五三

第二　我が國の社會教育　不破祐俊

青年修身公民書解說　上卷　安部清見　明治圖書株式會社　昭一五　二七九頁　四六　二、七〇　二六三、五　一七三

戰時下の世界青少年運動　三島通陽　日本評論社　昭一五　三〇二頁　四六　一、八〇　二七九、五　一七七

財團法人宣川會館一覽　昭和一四年度　宣川會館編　朝鮮平安北道宣川邑　同館　昭一四　一枚　七八三　二七六

體鍊科の實踐的研究　北井柳太郎　明治圖書株式會社　昭一五　三一〇頁　四六　二、九〇　二七六　八一〇

千葉醫科大學一覽　自昭和一四年至昭和一五年　千葉醫科大學編　千葉　同學　昭一四　四六　二八七　一八

地方團現況調査　昭和一四年度　大日本青年團本部編　同部　昭一五　四六倍　九〇七　四三

中等教育に於ける科學精神の教育　廣島高等師範學校附屬中學校中等教育研究會編　大阪　京極書店　昭一五　三〇八頁　菊　二、五〇　二六三、七　二五〇

中等教育に於ける日本精神の教育　廣島高等師範學校附屬中學校中等教育研究會編　大阪　京極書店　昭一五　二四六頁　菊　二、五〇　二五三　八五九

土と魂の青年教育　森田茂次　伊藤文信堂　昭一五　二二六頁　四六　一、八〇　二七三、五　一四八

帝國少年團協會叢書　第二四至二六號、二九號、三一號　帝國少年團協會編　同會　昭一四　五冊　四六　各、一五　二七九、五　一二四

獨逸國學生指導部（獨逸學生の事業と組織）　グスタフ・アードルフ・シエール著　大日方勝　大野敏英譯　日獨文化協會　昭一五　三八頁　菊　、四〇　二五六、二　七七

東京外國語學校一覽　昭和一四年度　東京外國語學校編　同校　昭一四　四六　二九三、五　一

東京農業教育專門學校一覽　昭和一四年度　東京農業教育專門學校編　同校　昭一四　四六　二九一　一〇四

東京文理科大學・東京高等師範學校一覽　昭和一四年度　東京文理科大學編　同學　昭一四　四六　二七四　一六

東北帝國大學一覽　昭和一四年度　東北帝國大學編　仙臺　同學　昭一四　四六　二八一　一三

東洋文庫十五年史　東洋文庫編　同文庫　昭一四　八八三頁　菊　二七八　三三一イ

德島高等工業學校一覽　自昭和一四年至昭和一五年　德島高等工業學校編　德島　同校　昭一四　四六　二九二　九六

讀書の技術　島影盟　教材社　昭一五　二七三頁　四六　一、五〇　二五九　八〇八

戸畑市立圖書館年報　第三號（昭和一三年度）　戸畑市立圖書館編　戸畑　同館　昭一四　菊　二七八　二九六

富山藥學專門學校一覽　自昭和一四年至昭和一五年　富山藥學專門學校編　富山　同校　昭一四　四六　二八七　一六

名古屋高等工業學校一覽　自昭和一四年至昭和一五年　名古屋高等工業學校編　名古屋　同校　昭一四　四六　二九二　三六

〔新潟縣〕學事統計　昭和一三年度　新潟縣統計課編　新潟　同課　〔昭一五〕　四八頁　四六　二五八、二　三四、二

輓近教育心理學提要　小野久　啓文社　昭一五　五三七頁　菊　四、五〇　二五九　八〇四

本縣の圖書館界　第一四（昭和一四年九月末調）　岡山縣中央圖書館編　岡山　同館　昭一四　六三頁　菊　二七八　一七〇

本邦の圖書館界　第一四（昭和一四年九月末調）　岡山縣中央圖書館編　岡山　同館　昭一四　四八頁　菊　二七八　一六九

三重高等農林學校一覽　昭和一四年度　三重高等農林學校編　津　同校　昭一五　四六　二九一　七三

山手教育四十年　神戸市山手尋常小學校編　神戸　同校　昭一五　五三五頁　菊　二七三　一五一

山梨高等工業學校一覽　自昭和一四年至昭和一五年　山梨高等工業學校編　甲府　同校　昭一四　四六　二九二　七九

第三門

文學　書目及論說

愛情の境界　〔他一篇〕　福田清人　三笠書房　昭一五　二八四頁　四六　一、五〇　函號　九〇三　一九九

愛情の門　眞杉靜枝　新潮社　昭一五　三三六頁　四六　一、五〇　七八七　一九〇

愛情浪曼　平川虎臣　春陽堂　昭一五　三三八頁　四六　二、〇〇　七八七　一九四

愛憎の記錄　張赫宙　河出書房　昭一五　二九八頁　四六　一、七〇　七八六　二一〇

長篇小說愛の倫理　寺崎浩　京都　人文書院　昭一五　三二二頁　四六　一、九〇　九〇三　二〇二

あひよる魂　エーミール・シュトラウス著　鼓常良譯　白水社　昭一五　二五〇頁　四六　一、五〇　七八六　二〇五

碧い湖　〔他四篇〕　中山義秀　三笠書房　昭一五　二四〇頁　四六　一、五〇　九〇三　一九〇

阿寒國立公園とアイヌの傳說　山本多助　日本旅行協會　昭一五　九八頁　四六　、七〇　七八三　二六〇

惡鬪　〔他一一篇〕　林芙美子　中央公論社　昭一五　三三七頁　四六　一、八〇　九〇三　二〇四

あたらしき門　（季節の人々）　鶴田知也　三笠書房　昭一五　二五三頁　四六　一、五〇　九〇三　一五〇

雨ぞ降る　下卷　ルイズ・ブロムフイールド著　隅田久尾譯　改造社　昭一五　四六〇頁　四六　一、三〇　七八七　一五〇

或る生涯　丸岡明短篇傑作集　丸岡明　京都　人文書院　昭一五　二九五頁　四六　一、八〇　九〇三　一六七

或る獨逸間諜の手記　ルードウイツヒ・グライン著　菅原孝譯　高山書院　昭一五　三六二頁　四六　一、八〇　七八七　一九六

イアリング　マジヨリ・キナン・ロオリングス著　新居格譯　洛陽書院　昭一五　決定版　五八〇頁　四六　二、〇〇　七八六　九三イ

家　下卷　ポール・ブールジエ著　廣瀨哲士譯　東京堂　昭一五　三二〇頁　四六　一、五〇　九〇三　二四

戲曲石川啄木　丹後嘉重、葭間惠文　啓文社　昭一五　二四八頁　四六　一、八〇　九〇三　一六九

短篇傑作集石ころ路　田畑修一郎　京都　人文書院　昭一五　三〇六頁　四六　一、八〇　七八七　一九八

石丸梧平創作選集　石丸梧平　千葉　人生創造社　昭一五　三八四頁　四六　二、七〇　九一〇　二

第一卷　長篇小說青春

附錄　小說の讀み方

いのちの饗宴　チヤールス・ギルマン・ソリス著　新田潤譯　昭和書房　昭一五　三三〇頁　四六　一、六〇　九〇三　一六五

芋粥戰記　長尾正昭　大阪　大阪醫療品新聞社　昭一五　三一八頁　四六　一、〇〇　九〇三　一三六

附錄　廣東攻略日記

一歲仔　（イヤリング）マジヨリ・キナン・ローリングス著　大久保康雄譯　三笠書房　昭一四　四九一頁　四六　一、八〇　九〇三　一六五

瑛姑娘　（インクーニヤン）張資平著　興亞書局編輯部譯編　興亞書局　昭一五　二八五頁　四六　一、二〇　九〇三　一六五

雨季來る　下卷　ルイス・ブロムフイールド著　大久保康雄譯　三笠書房　昭一五　三九七頁　四六　一、八〇　九〇三　一六五

鶯叢書　竹柏會發行　昭一五　一七一頁　四六　七八七　二〇四

第一　高粱　三角幾代　九〇三　二〇一

有情　李光洙　モダン日本社　昭一五　三二二頁　四六　一、五〇　七八七　二一七

埋れた戰史　林專之助　博文館　昭一五　二七八頁　四六　一、四〇　七八七　二〇八

續と現地だより　三上卯之介　尚武社　昭一五　一九二頁　四六　一、三〇　七八七　二一七

大いなる薔薇　今日出海　白水社　昭一五　二八五頁　四六　一、五〇　七八七　二一七

愚かしい饗宴　松田解子　白水社　昭一五　三二八頁　四六　一、五〇　七八七　二一七

女の一生　シュニツツラア著　福田實譯　萬里閣　昭一五　四一八頁　四六　二、〇〇　九〇三　二一四

女の藝術　〔他一篇〕　近藤春雄　昭和書房　昭一五　二六三頁　四六　一、七〇　七八七　一九三

雉子日記　堀辰雄　河出書房　昭一五　二六七頁　四六　一、六〇　九〇三　一八三

汽車の罐焚き　中野重治　小山書店　昭一五　二六二頁　四六　一、五〇　七八七　一五一

木下利玄全集　散文篇　木下利玄著　五島茂編　弘文堂　昭一五　五四五頁　四六　三、五〇　九〇三　一八四

希望　楠崎勳　三笠書房　昭一五　二六三頁　四六　一、五〇　七九八　二六七

鏡花全集　泉鏡花　岩波書店　昭一五　二册　四六

卷八　風流線、續風流線、紅梅錄、續紅梅錄

卷二四　山海評判記、斧琴菊、薄紅梅、雪柳、縷紅新草、遺稿

句文集　行々子　正木威男（瓜村）　正木威男　昭一五　一七五頁　四六　一、八〇　七八七　一九九

行啓記念山口縣立山口圖書館增加書目錄　第二四年　第一號　自昭和一四年一月至昭和一四年四月　行啓記念山口縣立山口圖書館編　山口　同館　昭一四　四六倍

歌曉紅集　齋藤茂吉　岩波書店　昭一五　三八九頁　四六　二、八〇　七九八　一六〇

〔協調會圖書館〕和洋圖書著者名目錄　昭和一二、一三、一四年備付　協調會圖書館編　同館　昭一五　菊　七九四　一三六

〔他四篇〕　宇野浩二　中央公論社　昭一五　四〇八頁　菊　二、〇〇　七九四　一三〇

器用貧乏　曲水社發行　昭一五　九二頁　四六　八五　六六六　一九一

曲水叢書　渡邊水巴

第一六篇　夏の風景

霧の夜　〔他七篇〕　日比野士朗　春木書店　昭一五　二六三頁　四六　一、四〇　七七七　一八七

近世頌歌　小川富五郎　書物展望社　昭一五　八二頁　四六　一、〇〇　七七三　一五三

近日本浪漫主義研究　吉田精一　東京武藏野書院　昭一五　三三〇頁　菊　二、八〇　七六四　二一七

愚庵の生涯とその歌　大坪草二郎　古今書院　昭一五　一九一頁　四六　一、六〇　九〇三　一九

現代作歌論　高田浪吉　第一書房　昭一五　二〇八頁　四六　一、五〇　九〇三　九四

栗田文庫善本書目　栗田元次編　中文館　昭一五　和中　三、五〇　三〇二　三〇二

黑水仙　ルウマア・ゴツズン著　鮎澤浩譯　今日の問題社　昭一五　四〇三頁　四六　一、八〇　九〇三　一六二

くろ土の唄　和田傳　三笠書房　昭一五　二三〇頁　四六　一、五〇　九〇三　一六〇

源氏物語　卷一七、一八　谷崎潤一郎　中央公論社　昭一五　二册　和　中　二、〇〇　三〇四　三二一

對校源氏物語新釋　卷六　吉澤義則　平凡社　昭一五　三三二頁　菊　二、八〇　七七三　七六

源氏物語律調論　上卷　渡部榮　文學社　昭一五　三〇六頁　菊　三、五〇　七六四　一三三

現代アメリカ小說全集　三笠書房發行　昭一五　四四二頁　四六　七七　一三七

第三卷　アメリカの悲劇　下卷　セオドラ・ドライサア著　田中純譯

現代戲曲　河出書房發行　昭一五　二册　四六　各二、五〇　九〇三　一九四

第四卷　山鳩、山の湖、小さき町、流れ、秋の海　眞船豐

おふくろ、華々しき一族　森本薰

あらし　圓地文子

村道　上泉秀信

第五卷　斷層　久板榮二郎

辣腕家三川君　久板榮二郎

秋水嶽　內村直也

女中あい史　阿木翁助

翁家　田中竹男

海援隊　和田勝一

開拓者　ヨハン・ボーエル著　宮原晃一郎、西外次郎譯　三和書房　昭一五　四三七頁　四六　一、八〇　九〇三　一六五

花翁遺稿集　松林花翁著　松林桂月編　松林桂月　昭一五　一七五頁　和　中　三〇二　三〇三

書き下ろし長篇小說叢書　河出書房發行　昭一五　三三一頁　菊　一、八〇　七三八　八〇

第九卷　青衣の姑娘　山本和夫

詩集果樹園　阪本越郎　赤塚書房　昭一五　一四七頁　四六　二、〇〇　九一〇　二四

南川潤小說集　果樹園　南川潤　昭森社　昭一五　三一七頁　四六　一、六〇　七七七　二一六

風の系譜　野口富士男　青木書店　昭一五　三一四頁　四六　二、〇〇　九一〇　二一

火線の軍醫　河原魁一郎　有光社　昭一五　二〇三頁　四六　一、三〇　七八七　二〇三

家族ロビンソン　ジヨーン・ルドルフ・ウイス著　清水碩普譯　東京朝日新聞社　昭一五　三九五頁　四六　一、五〇　七九三　三三

ガソリンの悲劇　クロフツ著　土屋光司譯　日本公論社　昭一五　三三〇頁　四六　一、八〇　七八七　二一一

歌舞伎作者の研究　河竹繁俊　東京堂　昭一五　五七二頁　菊　六、〇〇　七六四　二一八

橫光利一集考へる葦　橫光利一　創元社　昭一五　三一九頁　四六　一、五〇　七八三　一七〇

漢詩和詠集　姉崎正治　明治書院　昭一五　五四八頁　特小　二、〇〇　七九七　二七四

漢詩和詠集　上、下　姉崎正治　明治書院　昭一五　二册　和　特小　一八五　一八三

旗艦叢書　大阪　旗艦發行所發行　昭一五　一〇一頁　四六　一、五〇　六七七　二五

第八編　句まづしき饗宴　安住敦

歸鄉者　萩原朔太郎　白水社　昭一五　二八八頁　四六　九〇三　一八六

陣中刻む軍靴　坂本守弘　昭和出版協會　昭一五　二一三頁　四六　一、二〇　七八六　三一一

漫畫

現代詩人集　山雅房發行　昭一五　二冊　四六　各一、八〇
第三卷　薄明の智慧　岡崎清一郎　九〇三　一三四
ふるさとの町のごとく　菱山修三　七九七　三六四
第一卷　佐佐木信綱篇、川田順篇、半田良平篇、臼井大禮篇、今井邦子篇
海との對話　藤原定
孤と群と　菊岡久利
ウルトラマリン　逸見猶吉
第九卷　五島茂篇、柳田新太郎篇、前川佐美雄篇、坪野哲人篇、五島美代子篇
第百階級（抄）　草野心平
鳥類學　春山行夫
第四卷　三文オペラ　近藤東
近代修身抄　村野四郎
移動する坐標　北園克衛
深夜の通行人　大島博光
作用抄　永田助太郎

現代詩人論　伊藤信吉　河出書房　昭一五　三四四頁　四六　二、〇〇　七六六　三三

現代支那文學全集　第一〇卷　隨筆集　東成社發行　昭一五　二八五頁　四六　七八七　一八五

現代世界文學叢書　中央公論社發行　昭一五　二册　四六　各一、八〇　九〇三　八八

第二　月と六ペンス　サマセット・モーム著　中野好夫譯
第三　大飢餓　ヨハン・ボーエル著　宮原晃一郎譯

現代短歌　河出書房發行　昭一五　二册　四六　各二、〇〇　北原白秋　九〇三　一八五
第一卷　鄉土飛翔吟　川田順
岩群　松村英一
河社還抄　矢代東村
熔鐵爐　岡山巖
山上放牛　釋迢空
第二卷　迢空集　尾山篤二郎
食自然　半田良平
旦暮　今井邦子
樹齡抄　穗積忠
山影

現代短歌叢書　弘文堂發行　昭一五　二册　特小　各、八〇　岡崎清一郎　九〇三　一三四
第一卷　佐佐木信綱篇、川田順篇、半田良平篇、臼井大禮篇、今井邦子篇
第九卷　五島茂篇、柳田新太郎篇、前川佐美雄篇、坪野哲人篇、五島美代子篇

現代風俗　岸田國士　弘文堂　昭一五　三六二頁　四六　二、四〇　九〇三　九五

現代文章講座　第五卷　近藤一郎編　三笠書房　昭一五　三〇六頁　四六　一、八〇　七九八　一四〇

實實小說　玄武館の人々　長谷川伸　交蘭社　昭一五　三〇五頁　四六　一、五〇　九〇三　一八三

鯉の髭　眞下五一　京都　朋文社　昭一五　三九六頁　四六　一、九〇　九〇三　二〇〇

江山抄　水原秋櫻子　第一書房　昭一五　二三六頁　四六　一、五〇　七八七　二一〇

句集　公孫樹　望月露衣　さつき砧支社　昭一五　一四一頁　四六　七八三　二三五

神戸市立圖書館增加和漢圖書目錄　第三册　（昭和一二年四月至昭和一三年三月）　神戸市立圖書館編　神戸　同館　昭一四　四六倍　七三三　四〇

高野　〔他九篇〕　小山いと子　中央公論社　昭一五　三六五頁　四六　一、八〇　九一〇　三

口譯國文叢書　京都　人文書院發行　昭一五　三〇九頁　四六　二、〇〇　七九八　六一
第四　口譯　伊勢物語　佐佐木弘綱著　佐佐木信綱補

故鄉失ひぬ　（日露戰爭記）　ヴエ・エス・ヴエレサーエフ著　八住利雄譯　改造社　昭一五　四六二頁　四六　一、八〇　七八七　二〇〇

獄中記　訂再版　林房雄　創元社　昭一五　二六四頁　四六　一、七〇　九〇三　五八

黑白叢書　砂子屋書房發行　昭一五　二七九頁　四六　一、六〇　七八六　一〇〇
第六　法の娘　倉田百三

國文學研究　早稻田大學國文學會編　同會　昭一四　三三七頁　菊　一、八〇　六五四　二一
第二三輯　詩歌に於ける相對性　原田敏雄
歌謠形式に就ての考察　橫山青娥
歌經標式論攷　平賀正
「古今和歌集序」と源氏物語　村井順
紫式部歿年考　岡一男
千五百番歌合の研究　岩津資雄
謠曲の詞章と和歌　小林靜雄
漫吟集の一傳本について　築瀨一雄
芭蕉論攷　松尾靖秋
淨瑠璃に於ける抒情性の展開　角田一郎
古學復興時代の歌論　石田天外
寒山詩と其の老莊的色彩　大野實之助

國文學に於ける世界觀　雄山閣編輯局編　雄山閣　昭一五　二七九頁　菊　一、六〇　七六四　一三四

國民文學叢書　國民文學社發行　昭一五　二五八頁　四六　二、〇〇　七八七　一八九
第二八篇　萌黃　白井善司

國譯漢文大成　縮版　國民文庫刊行會發行　昭一五　一六三四頁　四六倍　一五、〇〇　九〇三　一七
第八卷　續文學部　第一輯
陶淵明集　陶潛著　小見清澤注解
王右丞集　王維著　小見清澤譯注
李太白集　李白著　久保天隨譯解
杜少陵詩集　杜甫著　鈴木虎雄譯解

同　縮版　第一卷　經子史部　第一輯　再版　國民文庫刊行會發行　昭一五　二二〇一頁　四六倍　二四、〇〇　七五　一イ

同　縮版　第八卷　續文學部　第一輯　國民文庫刊行會發行　昭一五　一六三四頁　四六倍　一五、〇〇　七八五　一イ

古淨瑠璃正本集　第一　橫山重等校　大岡山書店　昭一四　四六一頁　菊　五、五〇　七六六　二七イ

隨想　宰相山町　山口誓子　中央公論社　昭一五　三六〇頁　四六　二、〇〇　九一〇　一九
集　作詩便覽　鹽谷溫　弘道館　昭一五　五一七頁　四六　三、五〇　九一〇　一九

散華　棚橋順一著　棚橋萩子編　砂子屋書房　昭一五　二八八頁　四六　一、八〇　七七七　一九二

三國志　卷の二　群星の卷　吉川英治　大日本雄辯會講談社　昭一五　三六三頁　四六　一、二〇　九〇三　六八

珊瑚詩集叢書　大阪　大阪詩人俱樂部發行　昭一五　六〇頁　菊　一、八〇　七六四　一三五
第一　荒天　橋本史芳

三代の矜持　〔他四篇〕　石川達三　三笠書房　昭一五　二六三頁　四六　一、五〇　九〇三　一七五

山風盡　〔他七篇〕　再版　稻垣足穗　昭森社　昭一五　三四三頁　四六　一、八〇　七九八　一六六

小說　殘夢　〔他五篇〕　井上友一郎　春木書店　昭一五　二八二頁　四六　一、四〇　九一〇　三三
集

四季の感情　橋本英吉　三笠書房　昭一五　二一八頁　四六　一、五〇　九〇三　二〇五

死生　短篇隨筆集　木村太郎　春陽堂　昭一五　一七四頁　四六　一、六〇　九〇三　一七〇

小說　午前の花　〔他五篇〕　若林つや　京都　人文書院　昭一五　二七五頁　四六　一、八〇　六五四　二一
短篇

校註　國歌大系　自第一卷至第三卷、第五卷至第二八卷　誠文堂新光社發行　昭八至一〇　二七册　四六

この心の誇り　パール・バック著　鶴見和子譯　實業之日本社　昭一五　二八五頁　四六　一、五〇

湖畔の書商　武者小路實篤　甲鳥書林　昭一五　四二〇頁　四六　二、〇〇

曆　〔他五篇〕　臺井榮　新潮社　昭一四　三二二頁　四六　一、七〇

今昔　上泉秀信　協力出版社　昭一五　三七二頁　四六　二、〇〇

こんとくりゆえる・しゆいつと　ヴイリエ・ド・リラダン著　齋藤磯雄譯　三笠書房　昭一五　三二二頁　四六　二、七〇

第三門　文學

「兒童繪本を良くする座談會」速記錄　第五回　日本兒童繪本出版協會編　同會　昭一五　七三頁　四六　七八三　一五一

支那風俗綺談　井東憲譯編　大東出版社　昭一五　二九一頁　四六　一、五〇　七八七　二一三

支那流浪記　ノーラ・ワーン著　宮崎信彥譯　改造社　昭一五　四四八頁　四六　一、七〇　九〇三　一六八

死の都ブリウジユ　ロオデンバツハ著　江間俊雄譯　春陽堂　昭一五　一五八頁　四六　一、〇〇　九一〇　二九

戯曲釋迦如來　翁久允　東邦書院　昭一五　一三四頁　菊　一、八〇　七〇一　一〇五イ

十九世紀文學主潮　ゲオルク・ブランデス著　春秋社　昭一五　三〇二頁　四六　一、七〇　七八三　三七

第一〇卷　青春獨逸派　第二　茅野蕭々譯　九一〇　一八

秀句の鑑賞　山口誓子　三省堂　昭一五　二三二頁　四六　一、二〇　九一〇　一八

宿命　フランソア・モオリアツク著　原百代譯　昭森社　昭一五　二五二頁　四六　一、五〇　九一〇　三五

春琴抄　〔他二篇〕　創元社　補二六版　谷崎潤一郎　昭一五　一九〇頁　四六　一、〇〇　七六三　四九イ

小松下村塾　今野賢三　金星堂　昭一五　三二八頁　四六　一、七〇　九〇三　二九

上代文學の研究　第一編　訂　武田祐吉　古今書院　昭一五　二八八頁　四六　二、二〇　五二七　一〇イ

昭和歌人叢書　京都　甲鳥書林發行　昭一五　二册　四六　一、七〇　九一〇　二八

第二　歌集太陽の愛　岡野直七郎

第四　歌集櫻　坪野哲久

昭和名作選集　新潮社發行　昭一五　二册　四六　各一、〇〇　八三　一〇八

第四　濁流　葉山嘉樹

第二一　歌のわかれ　中野重治

人生畫帖　石川達三　新潮社　昭一五　三七四頁　四六　一、五〇　七八六　二〇六

新世界文學史　アプトン・シンクレア著　清水宣譯　アルス　昭一五　五七八頁　四六　二、八〇　九〇三　一八八

女獸心理　野溝七生子　八雲書林　昭一五　二九三頁　四六　二、三〇　九一〇　四

女性本願　菊池寛　大日本雄辯會講談社　昭一五　二九一頁　四六　一、五〇　七八六　二〇七

女優記　林芙美子　新潮社　昭一五　三三七頁　四六　一、四〇　七八七　一九七

女流著作解題　女子學習院編　同院　昭一四　五八二頁　菊　七六四　八六イ

書きおろし長篇小說新銳作家叢書　六藝社發行　二四六頁　四六　昭一五　一、四〇　九〇三　二一五

第一　希望　尾關岩二

新ぐろりあ叢書　ぐろりあ・そさえて發行　昭一五　三册　四六　各一、八〇　七八三　三七

評論芥川龍之介　山岸外史　九一〇　七

戯曲魚族集　小山祐士　九〇三　一七四

南枝北枝　平林英子　七八七　二一四

新作青春叢書　新潮社發行　昭一五　二册　四六　各一、二〇　九〇三　一三三

第一　朝霧　阿部知二

第三　美しい暦　石坂洋次郎

短篇集心象風景　牧野信一　創元社　昭一五　二七〇頁　四六　一、三〇　九一〇　六

新人文學叢書　宮越太陽堂編　同堂　昭一五　二册　四六　各一、五〇　九〇三　二三

第二　われに一人の乙女ありき　岩越昌三

第七　わだち　田中忠一郎

新世界文學全集　河出書房發行　昭一五　二册　四六　各一、八〇　七九八　一二六

第一六卷　綠の獵人（リュシアン・ルーヴエン）第一部　スタンダール著　小林正譯

第二四卷　離婚の後　グラーツイア・デレッタ著　岩崎純孝譯

七つの柱　フエルナンデス・フローレス著　永田寛定譯

愛の物語　クヌート・ハムスン著　宮原晃一郎譯

新潮文庫　新潮社發行　昭一五　六册　特小　二、七〇　九〇三　八九イ

第四二編　新佐佐木信綱選

第四三編　新前田夕暮選

第四四編　伊豆の踊子　川端康成　七九七　二八三

第四四五編　處美人草　夏目漱石　七九七　二八四

第四四六編　追ひつめられる男　フランシス・カルコ著　内藤濯譯　七九七　二八五

第四四七編　峠と高原　田部重治　七九七　二八六

新日本文學全集　改造社發行　昭一五　四九八頁　四六　一、五〇　七八七　二一八

第三卷　岸田國士集　岸田國士

新俳句入門　荻原井泉水　實業之日本社　昭一五　三四〇頁　四六　一、八〇　九一〇　一

歌集新風十人　八雲書林發行　昭一五　四一六頁　四六　二、六〇　九〇三　一八〇

青春の記錄　クリストフワー・モーリ著　新居格譯　洛陽書院　昭一五　四〇四頁　四六　二、〇〇　九〇三　一九

長篇小說生々流轉　岡本かの子　改造社　昭一五　五三九頁　四六　二、四〇　九〇三　一五

短篇集清風颯々　〔他六篇〕　創元社　中山義秀　昭一五　二四七頁　四六　一、七〇　九〇三　六一

征野二年　松田利通　潮文閣　昭一五　二七四頁　四六　一、五〇　九〇三　八九イ

世界新名作選集　新潮社發行　昭一五　二册　四六　各一、四〇　九〇三　一三三

第三卷　ノクターン　フランク・スウイナトン著　織田正信譯

第四卷　運命の橋　ゾーントン・ウイルダア著　伊藤整譯

終りなき闘ひ　カスリイン・フラアトン・ヂエールド著　伊藤整譯

世界文庫　弘文堂發行　昭一五　一〇册　特小　五、四〇　七九七　二八一

第三二　ガリヴア旅行記　下　スウイフト著　中野好夫譯　七九七　二八八

第三四　マンデル家物語　ヘルマン・シユテール著　松田又七譯　七九七　二八三

第三五　金髪のエックベルト　ルードイツヒ・テイーク著　田中泰三譯　七九七　二八七

第三六　ロダン　ライナー・マリア・リルケ著　石中象治譯　七九七　二八九

第三七　自尊と偏見　上　ジエイン・オーステン著　海老池俊治譯　七九七　二五九

第三八　二つの眞心　グラーツイア・デレッダ著　濵部逸人譯　七九七　二七五

第三九　白と赤の間　（一）　ドヴインガー著　藤本直秀譯　七九七　三〇〇

第四〇　七つの傳說　ゴツトフリート・ケラー著　堀内明譯　七九七　三〇一

第四一　愛國者　上　コンラツド・フエルヂナンド・マイエル著　二岡村弘譯　七九七　三〇三

第四二　秩序　（一）　マルセル・アルラン著　佐藤文樹譯　七九七　三〇三

惜春帖　磯ケ谷榮江編　後苑莊　昭一五　四七頁　和小　一八五　一八三

短篇石生藻　〔他六篇〕岩越昌三　砂子屋書房　昭一五　二一九頁　四六　一、八〇
石灰石　アーダルベルト・シュティフテル著　吹田順助譯　白水社　昭一五　二九三頁　四六　一、五〇
歌瀬の音　佐佐木信綱　京都　人文書院　昭一五　一九六頁　四六　一、〇〇
戰線軍靴の跡　櫻井豐　東京岡書新報社　昭一五　一二七頁　四六　一、〇〇
戰爭文學全集　第八卷　『訂』潮文閣發行　昭一五　五九五頁　四六　二、三〇
第八卷　泥濘二百八十里　前山賢次
歸る兵隊　雛波虎一
軍服の聖者　津野田是重
專用心配係　ウッドハウス著　乾信一郎譯　東成社　昭一五　三一二頁　四六　一、三〇
草履を抱く女　〔他六篇〕　眞杉靜枝　春陽堂　昭一五　二四一頁　四六　一、五〇
即眞百絕　大野德三郎　草木屋出版部　昭一五　一〇〇頁　菊
續分隊長の手記　棟田博　新小說社　昭一五　二九〇頁　四六　一、三〇
祖國　柴田賢次郎　通文閣　昭一五　三一四頁　四六　一、五〇
太宗寺附近　〔他三篇〕　丹羽文雄　新潮社　昭一五　三一二頁　四六　一、四〇
大地と共に生きん　石川達三　青梧堂　昭一五　二三〇頁　四六　一、二〇
颱風　堀內幸行　中行館　昭一五　一七二頁　四六　一、〇〇
大佛開眼　〔他一篇〕　長田秀雄　高田書院　昭一五　三〇七頁　四六　一、八〇
大陸の日本人　ドラゴネット著　鐮島昌夫譯　三笠書房　昭一五　二九八頁　四六　一、五〇
歌文集　高千穗峰　齋藤茂吉　改造社　昭一五　二四八頁　四六　一、五〇
增啄木の思想と生涯　大原外光　弘文社　昭一五　二四一頁　四六　一、五〇

戰ふ愛　栗井家男　學藝社　昭一五　二九八頁　四六　一、六〇
玉子を生む男　ウッドハウス著　長谷川修二譯　東成社　昭一五　二七〇頁　四六　一、三〇
多磨叢書　八雲書林發行　昭一五　三六二頁　四六　三、八〇
第七篇　歌集黑檜　北原白秋
ダンテの詩篇　ベネデット・クローチェ著　黑田正利譯　岩波書院　昭一五　三三六頁　四六　二、二〇
士と戰ふ　菅野正男　滿洲移住協會　昭一五　一六二頁　四六　、五〇
椿　佐伯周子　短歌研究會　昭一五　二〇二頁　四六　一、五〇
田園に叫ぶ　丸山義二　日本公論社　昭一五　二四八頁　四六　一、八〇
添削少錄　上　松瀨青々　大阪府高石町　倦鳥社　昭一五　三四六頁　四六　二、〇〇
天の幸・地の幸　圓地文子　むらさき出版部　昭一五　二四三頁　四六　一、八〇
道德と教養　河上徹太郎　實業之日本社　昭一五　四一九頁　四六　二、三〇
小蜥蜴の子　木村不二男　第一出版協會　昭一五　二二二頁　四六　一、二〇
督戰隊　別院一郎　潮文閣　昭一五　二五一頁　四六　一、五〇
叢刊　中務　解說共　育德財團　昭一四　複製　二冊　和　特小
中野重治隨筆抄　中野重治　筑摩書房　昭一五　四一五頁　四六　二、二〇
歌集　南京　堀川靜夫　秀文閣　昭一五　二〇一頁　四六　一、二〇
〔日本商工會議所〕圖書分類目錄　追加一　日本商工會議所編　同所　昭一四　一四九頁　四六倍

日本小說代表作全集　第四　昭和一四年後半期　川端康成等編　小山書店　昭一五　五七八頁　四六　二、三〇

九〇三　一九六
七八七　二〇六
九〇三　二〇七
七八七　二〇七
九〇三　九七
七五〇　一三三
九〇三　一六三
七八六　九八
九〇三　一九五
九一〇　二三
九〇三　二〇九
七八七　二〇一
九〇三　二〇三
九〇三　一五四
七八六　一四三
七八七　八八
九〇三　二一二
七五七　六六
九〇三　三〇
七九八　一六三
九〇三　一九七
七八六　二六
九〇三　九九
九〇三　二一二
七九八　一四三
九〇三　二〇七
七八六　一四三
九〇三　三〇
七九八　一四三
九〇三　一七一
七八六　九八
九〇三　一四三
七九八　一五一
九〇三　一六一
七八七　一九一
九〇三　一六六
七六三　一五

日本のヒューマニズム　（特に庶民文藝に於ける）　山元都星雄　白揚社　昭一五　一三九頁　四六　一、八〇
日本文學大系　河出書房發行　昭一五　一三七頁　四六　一、一〇
第九卷　戰記文學　五十嵐　力
小說　女人心情　寺崎浩　通文閣　昭一五　三一五頁　四六　一、五〇
人間教育　改版　龜井勝一郎　三笠書房　昭一五　三一八頁　四六　二、〇〇
人間西行　大坪草二郎　時代社　昭一五　二六三頁　四六　一、五〇
人間の土地　サン・テクジュペリ著　堀口大學譯　第一書房　昭一四　三一六頁　四六　一、八〇
人間の復活　前篇　島木健作　中央公論社　昭一五　四〇七頁　四六　一、八〇
小說　年輪　第一輯　妙齡會編　同會　昭一五　二七四頁　四六　一、五〇
ノーベル賞文學叢書　今日の問題社發行　昭一五　二冊　四六、四〇〇
第二　妖聖ガントリー　シンクレーア・ルイス著　前田河廣一郎譯
第三　ジヤソン・パロアの生涯　ロジエ・マルタン・デュ・ガール著　青柳瑞穗譯
敗走千里　陳登元著　別院一郎譯　潮文閣　昭一五　三三八頁　四六　一、八〇
白描　石川淳　三笠書房　昭一五　二七〇頁　四六　一、五〇
詩集　薄明抄　宇津木貫　書物展望社　昭一五　八三頁　菊　二、〇〇
花影　德田一穗短篇傑作集　德田一穗　人文書院　昭一五　二七三頁　四六　一、八〇
花かつみ　西山佐保　西山佐保　昭一五　二〇四頁　四六
母の生活　パール・バック著　村岡花子譯　第一書房　昭一五　三八八頁　四六　一、八〇

七六四　二三八
七五四　一
七八六　二一七
七四三　五一
七八六　二一三
九〇三　二〇一
九一〇　五
九〇三　一六一
七八七　一五
九〇三　一三三
七八六　二〇三
九〇三　二一一
七八七　二〇三
七八六　二〇三
九〇三　五五
九〇三　一四九
七八七　一九一
一八五　一六六
七八七　二〇九
六九六　一二七
九〇三　二
七六四　一三三
七八六　二三三
七八七　一四三
九〇三　一七一
七九八　一五〇
九〇三　五六
九〇三　五九

遙かなる朝　高見順　學藝社　昭一五　五八六頁　四六　二、五〇
光る源氏叢書　第六卷　曾根嘉年　神戶會　昭一五　四四八頁　四六　光る源氏叢書刊行　四六、三〇
樋口一葉　今井邦子　萬里閣　昭一五　二九九頁　四六　一、七〇
祕色　横光利一　新潮閣　昭一五　一一八頁　菊　三、〇〇
左手の書　（音樂伍長の手記）　伊藤武雄　萬里閣　昭一五　一八七頁　四六　一、〇〇
白衣魂　古屋絲子　秋豐園出版部　昭一五　一五一頁　四六　一、〇〇
風樹　外村繁短篇小說傑作集　外村繁　京都　人文書院　昭一五　三〇〇頁　四六　一、八〇
風雪　阿部知二　創元社　昭一四　三七五頁　四六　一、九〇
風俗　〔他七篇〕　丹羽文雄　三笠書房　昭一五　二七〇頁　四六　一、五〇
風俗と道德　古谷綱武　青梧堂　昭一五　二一八頁　四六　一、五〇
風流陣俳句文學叢書　風流陣發行所發行　昭一五　三二頁　和　特小　一、六〇
第一二　空蟬　高橋鏡太郎
フオサイト家物語　ジョン・ゴールズワージー著　小稻義男等譯　三學書房　昭一五　五三四頁　四六　二、五〇
第一卷　物慾の人
船と戰爭　桶谷虎之助　大日本出版社峯文莊　昭一四　一七五頁　四六　、八八
莟める雪　龍野咲人　アオイ書房　昭一五　六二頁　菊　二、〇〇
フランス喜劇の研究　進藤誠一　白水社　昭一五　三五三頁　四六　二、三〇
フランス文學覺書　山田珠樹　白水社　昭一五　五三七頁　四六　二、八〇

佛蘭西文學賞叢書　實業之日本社發行　昭一五　二八六頁　四六　一、五〇　七八七　一八六
第五　或る行動人の手記（一人の男がわが過去を覗きこむ）　コンスタンタン・ウエイエル著　芹澤光治良譯
佛蘭西文藝思潮叢書　白水社發行　昭一五　二〇三頁　四六　一、五〇　七六三　五八
第一〇　中世ヒューマニズムと文藝復興　エテイエンヌ・ジルソン著　佐藤輝夫譯
フロオベルとモウパッサン　中村光夫　筑摩書房　昭一五　三三七頁　四六　一、八〇　七九八　一六四
文學遺跡巡禮　國學篇　第二輯　光葉會編　同會　昭一五　四七一頁　四六　二、〇〇　七二三　二三三
評論集　文學求眞　寺岡峰夫　砂子屋書房　昭一五　二〇七頁　四六　一、五〇　七八六　二一四
文學と信念　志賀勝　理想社　昭一五　三八二頁　四六　二、八〇　七九八　一六二
文藝三昧　宇野浩二　筑摩書房　昭一五　四三二頁　四六　二、二〇　七九八　一六一
文藝文化叢書　子文書房發行　昭一五　二冊　四六　各一、三〇
第六　女流日記　清水文雄　九〇三　一八
第七　日本の味　大山澄太　九〇三　九六
平沙　古丁著　大内隆雄譯　中央公論社　昭一五　二六二頁　四六　一、六〇　九一〇　二〇
長篇　北京飄々　小田嶽夫　竹村書房　昭一五　二四九頁　四六　一、六〇　七八二　二二六
北京歷日　林語堂著　藤原邦夫譯編　明窓社　昭一五　三〇八頁　四六　二、四〇　七八六　二〇四
ヘルマン・ヘッセ全集　ヘルマン・ヘッセ　三笠書房　昭一五　二冊　四六　各一、五〇　七八六　一四四
第一〇卷　母に歸る、さすらひの記　尾崎喜八譯
第一五卷　菩提樹〔他八篇〕　秋山六郎兵衛譯
ホヰットマンの戰爭詩と研究　軍鼓の響　古澤安次郎　豐文書院　昭一五　二七八頁　四六　一、五〇　九〇三　一九三

詩集　法悅　小田榮　皇國日本新聞社　昭一五　三五六頁　菊　五、〇〇　七六四　一三一
句集　松の花　木津蕉蔭　三重縣上野町　木津平一郎　昭一五　一六四頁　四六　九〇三　一五六
滿人作家小說集　三和書房發行　昭一五　三六二頁　四六　一、七〇　九一〇　三〇
第二輯　蒲公英〔他一一篇〕　大内隆雄譯
曼陀羅叢書　大阪　曼陀羅社發行　昭一五　一三七頁　四六　二、〇〇　六二九　二四
第二編　歌集　白光　田中ゑい子
萬葉讀本　今井邦子　第一書房　昭一五　二三七頁　四六　一、五〇　九〇三　五七
滅亡（ミェワン）〔他一篇〕　巴金著　山縣初男譯　興亞書局　昭一五　三二三頁　四六　一、二〇　七八七　二〇五
港にて　萩原朔太郎　創元社　昭一五　二七六頁　四六　一、八〇　七八六　二一八
娘〔他九篇〕　新田潤　昭森社　昭一五　三一〇頁　四六　一、六〇　七八六　二一五
村は晩春　坪田讓治　河出書房　昭一五　四一七頁　四六　二、二〇　九〇三　一五五
めぐる車輪（武裝せる移住民）　ステュワート・クロート著　渡邊久男譯　萬里閣　昭一五　四八一頁　四六　一、八〇　九〇三　二一〇
物語近世文學　雄山閣編　同閣　昭一五　二七七頁　菊　二、五〇　七六四　七三
第一五卷　三國志
八雲起出雲阿國　佐藤春夫　協力出版社　昭一五　一〇一頁　菊　六、〇〇　七六四　一四〇
詩劇　八雲起出雲阿國　佐藤春夫　協力出版社　昭一五　普及版　一一〇頁　四六　一、五〇　七八三　二五八
藥莢集　鈴木四郎　八雲書林　昭一五　一七八頁　四六　一、七〇　七八六　二一一
やまとこころ　福井久藏　同文書院　昭一五　三五八頁　四六　二、五〇　九〇三　六三
山本有三全集　第九卷　感想　山本有三　岩波書店　昭一五　七三二頁　四六　七八六　一〇二

詩集　雪の夜の歌　奈良進　布施　日本詩壇發行所　昭一五　八九頁　菊　一、三〇　七九九　三一七
民謠集　輸送隊の唄　綱島嘉之助　大地舍　昭一五　六四頁　四六　、五〇　七八三　二八二
吉田松陰　丸山義二　教材社　昭一五　四二〇頁　四六　一、八〇　九〇三　一五三
吉野朝太平記　鷲尾雨工　春秋社　昭一五　四〇六頁　四六　一、五〇　六八二　七〇
第六卷　親房と尊氏逝く
四日市市立圖書館和漢圖書目錄
追加　第二號（自昭和一一年一〇月至昭和一四年九月末）四日市市立圖書館編　四日市　同館　昭一五　六五頁　四六倍　六一四　一七四
洛北隨筆　吉井勇　京都　甲鳥書林　昭一五　二四〇頁　四六　一、八〇　七九八　一六五
句集　喇嘛塔　行方陽光　句集喇嘛塔刊行會　昭一五　一七二頁　四六　一、三〇　七八六　二一九
長篇小說　旅愁　第二篇　改造社　横光利一　昭一五　三九五頁　四六　二、〇〇　七九八　一四四
旅情　泉漾太郎民謠集　泉漾太郎　詩人界社　昭一五　二三一頁　四六　二、〇〇　九〇三　一八九
綠旗聯盟　金聖珉　羽田書店　昭一五　四一九頁　四六　二、〇〇　九〇三　一五九
ルノワアル夫人の眸　ヴイリエ・ド・リラダン著　齋藤磯雄譯　第一書房　昭一五　二四六頁　四六　一、三〇　九〇三　一六六
長篇小說　歷史　第一部・第二部　榊山潤　砂子屋書房　昭一五　四八五頁　四六　三、〇〇　七六三　一〇三イ
歷代歌人研究　厚生閣發行　昭一五　一七六頁　四六　一、八〇　七五〇　一五イ
第一〇　良寛和尚　相馬御風
橘曙覽　辻森秀英
倫敦の薔薇　松本泰　青木書店　昭一五　三四二頁　四六　二、〇〇　七八二　二二四
全紀行集　わが旅の記　吉田絃二郎　第一書房　昭一五　四五一頁　四六　一、五〇　七五七　一五七イ

笑はぬでもなし　ラングストン・ヒューズ著　除村ヤエ譯　白水社　昭一五　四三〇頁　四六　一、八〇　七八二　二二三
われ誓ひし人　中河與一　第一書房　昭一五　二五四頁　四六　一、五〇　九一〇　二

語學

英語學パンフレット　市河三喜編　研究社　昭一五　二冊　菊　一、七五　函號　六二五　三〇二
第二七篇　英語音韻論　サピア、マテシウス著　木坂千秋譯編
第二八篇　前置詞の機能　ヘンドリック・ボウツマ著　八木林太郎譯
永字式索引　漢和辭典　恒遠終編　三省堂　昭一五　一三五九頁　四六　三、三〇　七八七　二一三
教室を出た外國語　田中眞　興文社　昭一五　二五〇頁　四六　二、〇〇　九〇三　九八
國語音聲學綱要　神保格　明治圖書株式會社　昭一五　三三一頁　四六　三、〇〇　九〇三　一六
國語問題と英語科問題　藤村作　白水社　昭一五　二四三頁　菊　二、三〇　七六四　一二八イ
支那時文研究　神谷衡平、有馬健之助　三省堂　昭一五　四〇二頁　四六　二、三〇　九〇三　一五八
新興日本語研究　岩澤巖　東京開成館　昭一五　二七四頁　菊　二、二〇　七六四　一四一
全日本アクセントの諸相　平山輝男　育英書院　昭一五　三四八頁　四六　三、〇〇　九〇三　一五七
補正　大系漢字明解　一〇版　高田忠周　冨山房　昭一五　九八三頁　四六　三、八〇　七一〇　六八

第四門

歷史

維新外史　安藤德器　日本公論社　昭一五　三三五頁　四六　一、六〇　函　九〇四　號　四二

維新史料綱要　維新史料編纂事務局編　同局　昭一五　五〇一頁　菊　六、〇〇　七二六　一二〇

卷七　慶應三年

海の二千六百年史　高須芳次郎　海軍研究社　昭一五　三〇二頁　四六　一、五〇　七六五　二一六

大津京阯の研究　肥後和男　大津　文泉堂　昭一五　二七〇頁　菊　三、八〇　七九〇　一〇八

概觀維新史　再版　維新史料編纂事務局編　同局　昭一五　九四六頁　菊　四、五〇　七九〇　四九イ

改訂增補解說日本文化史　栗田元次　明治圖書株式會社　昭一五　五三五頁　菊　六、〇〇　五七七　一三六イ

羅馬字轉寫日本語對譯喀喇沁本蒙古源流　藤岡勝二譯　文求堂　昭一五　複寫版　一一六頁　四六倍　三、五〇　九〇七　四五

虛心文集　第六　黑板勝美　吉川弘文館　昭一五　四一四頁　菊　五、〇〇　七七八　四

近世日本國民史　德富猪一郎　民友社　昭一五　四二四頁　菊　四、五〇　三八四　四三

第六四　明治天皇御宇史　第三册　大政返上篇

近代歐洲史　上卷　ヂョーヂ・ビーボディー・グーチ著　菊地守譯　改造社　昭一五　四四七頁　四六　二、五〇　九〇四　二一

近代日本歷史講座　白揚社發行　昭一五　三六七頁　菊　二、五〇　七六六　九三

第七册　大正政變前後　京口元吉

現代支那史　グスタフ・アマン著　高山洋吉譯　育生社　昭一五　二二五頁　四六　一、五〇　七六五　一五三

第四　世界變局に立つ支那　附錄　東亞の新形成　フオヒレル＝ハウケ著　高山洋吉譯

現代日本文明史　東洋經濟新報社發行　昭一五　二册　菊　各三、二〇　七九〇　九四

第二卷　政治史　蠟山政道

第一一卷　社會史　加田哲二

皇國大日本史　渡邊幾治郎　朝日新聞社　昭一五　五四六頁　菊　二、八〇　七九〇　一〇七

同　七九〇　一〇七イ

興亡五千年支那歷史の話　加藤顯治　桑文社　昭一五　五三〇頁　四六　二、〇〇　七六五　二一七

國史大年表　日置昌一　平凡社　昭一五　四八八頁　四六　六六一　一九二ロ

第三卷　永祿六年至貞亨四年

同　訂補　第二卷　平凡社　昭一五　五〇四頁　四六　六六一　一九二ハ

國史漫筆　市村其三郎　大阪　文友堂　昭一五　三九〇頁　四六　二、八〇　七九二　一五七

古事記原義　下卷　中村烏堂　富士書房　昭一五　三二七頁　菊　二、八〇　七六六　四一

史記編述年代考　山下寅次（楳溪）　六盟館　昭一五　二五二頁　菊　二、五〇　七九〇　七七

附錄　物語編纂年代考

支那文化史大系　大東出版社發行　昭一五　三五七頁　菊　三、二〇　七六六　一〇三

第一卷　支那民族史　宋文炳著　小口五郎譯

支那文化叢書　人文閣發行　昭一五　三一九頁　四六　三、〇〇　七七七　一六

第四　支那近代文化史　陳登原著　菅茂譯

支那文化の源とバビロニヤ　星健之介　平凡社　昭一五　三五六頁　四六　二、〇〇　七六五　五イ

昭和十四年の國史學界　筑波研究部編　同部　昭一五　一四四頁　菊　六〇五　九五

史料大成　笹川種郎編　矢野太郎校　內外書籍株式會社　昭一五　二六六頁　菊　三、二〇　六五四　五〇

續編　第三八　永昌記　藤原爲隆

春記脫漏補遺

新講大日本史　雄山閣編　同閣　昭一五　二九八頁　菊　二、五〇　七六六　四四

第一四卷　日本思想史　下

日本思想史概說（二）　清原貞雄

國學　伊藤多三郎

洋學　杉本勳

武士道　橋本實

教育思想（前篇）　桃裕行

教育思想（後篇）　大久保利謙

國民道德の發達　佐藤榮二

神國二千六百年史　前編　今井啓一　京都　立命館出版部　昭一五　一五〇頁　和中　一、三〇　三〇二　三〇五

世界興廢大戰史　仲小路彰　戰爭文化研究所　昭一五　二册　菊　七四一　六一

西洋戰史　第一七卷　イギリス革命戰爭史

西洋戰史　第四二卷　歐洲大戰　下ノ二

世界史入門　赤木健介　白揚社　昭一五　三〇九頁　四六　一、六〇　九〇四　四三

ロイド・ジョージ世界大戰回顧錄　第三卷　ロイド・ジョージ著　內山賢次等譯　改造社　昭一五　四七七頁　四六　二、五〇　七九二　四〇

千萬人の支那歷史　岡成志　代々木書房　昭一五　三三七頁　四六　一、八〇　九〇四　三七

全滅の戰列　（バルチック艦隊回航記）　フランク・テイエス著　大河原精一郎、川村重和譯　牧野書店　昭一五　三六五頁　四六　一、〇〇　九〇四　二〇

綜合日本史大系　內外書籍株式會社發行　昭一五　三五五頁　菊　二、八〇　七六六　八

第一二卷　第二　明治時代史　二　訂再版　藤井甚太郎、森谷秀亮

大日本古文書　東京帝國大學文學部史料編纂所編　同所　昭一四　九九六頁　菊　七、〇〇　特　一四、九　五

幕末外國關係文書之二二　自安政六年一月至同年三月

大日本史に現はれた尊皇精神　高須芳次郎　誠文堂新光社　昭一五　三六五頁　菊　三、五〇　七九〇　一二八

中華民國革命秘笈　萱野長知　帝國地方行政學會　昭一五　四三一頁　菊　一〇、〇〇　七九〇　一三四

肇國精神の傳統　歷史教育研究會編　四海書房　昭一五　二一四頁　菊　一、二〇　七九〇　一四四

通溝　卷下　滿洲國通化省輯安縣高句麗壁畫墳　池內宏、梅原末治　日滿文化協會　昭一五　一一四頁　圖版一二三枚　特大　特　四二六　一八七

鐵牛と荒鷲　（支那事變三週年）　同盟通信社編　同社　昭一五　一九四頁　四六　五〇　九〇四　三六

南部家文書　吉野朝史蹟調査會編　同會　昭一四　四二二頁　菊　五、〇〇　七九〇　三三イ

二千六百年史　山口梧郎編　天泉社　昭一五　三四一頁　四六　一、〇〇　九〇四　二八

第二卷　偉人二千六百年史　訂

同　第二卷　訂　　九〇四　二八イ

類聚日本紀　第一至第四八　解說共　德川義直著　尾張德川黎明會編　昭一四　複製　四九冊　和　中　特　三〇九　二九イ

日英交通史料　第七至一五　武藤長藏　昭和六至一一　（長崎高等商業學校研究年報「商業と經濟」第一二年第一冊至第一六年第二冊別刷）　六〇四　五三

日米外交史　ベイソン・ジエー・トリート著　村川堅固譯　右文館　昭一五　普及版　四一九頁　菊　三、〇〇　三九　八一イ

日本歷代御詔勅謹解　補再版　龍野定一　昭一五　五七七頁　菊　四、三〇　六八六　五二イ

日本歷史全書　三笠書房發行　昭一五　二冊　特小　各　九五

第一二卷　日本近代技術史　山本三郎　七八〇　一九

第一三卷　日本近代外交史　丸山國雄　七九〇　二〇

日本歷史文庫　白揚社發行　昭一五　二四七頁　特小　一、五〇　七九七　二三七

日本中世都市論　遠藤元男

乃木少佐血染の聯隊旗　澤田延吾　熊本　澤田延吾　昭一五　六三頁　菊　七八三　二八四

南河內發見二塔婆址及び其の心礎　藤野勝彌　大阪　中央文化研究會　昭一五　七頁　菊　七九九　二八七

譯文大日本史　山路愛山（彌吉）譯　春秋社　昭一五　二冊　菊　各二、〇〇　七九〇　六〇

第五冊　自卷の八八至卷の一一一

第六冊　自卷の一一二至卷の一三八

保井家古文書目錄　永島福太郎編　奈良縣王寺町　大和史學會　昭一五　七四頁　菊　一、五〇　七九九　二〇七

遊擊隊・遊擊戰　長野朗　和泉書院　昭一五　二四九頁　四六　一、四〇　七九〇　三四　一四イ

增補六國史　佐伯有義編　東京朝日新聞社　昭一五　二冊　菊　各二、〇〇　五九四　一四イ

卷五　日本後紀　卷上

卷七　續日本後紀

傳記

アラビアのローレンス　T・E・ローレンス傳　ロバート・グレーヴス著　小野忍、足立重譯　改造社　昭一五　三八〇頁　四六　一、〇〇　函　號　九〇四　三一

荒鷲の母　（わたしの大戰日記）　クニグンデ・リヒトホーヘン著　坂部護郎譯　日本公論社　昭一五　三一六頁　四六　二、〇〇　七九〇　一四イ

從五位池上幸豐小傳　中道等編　川崎　池上文庫　昭一五　一四三頁　四六　七九九　二〇七

上田宜珍傳　角田政治　熊本　角田政治　昭一五　四三九頁　菊　七九〇　二三八

大林芳五郎傳　白田喜八郎編　大阪　大林芳五郎傳編纂會　昭一五　七三九頁　菊　七九〇　二三〇

小川泰堂傳　小川雪夫　昭一五　詩佛泰堂兩翁追憶記念會　三二四頁　四六　七六五　二二四

官僚「わしが國さ」　伊藤金次郎　實雲舍　昭一五　三九八頁　四六　二、〇〇　九〇四　五三

岸清一傳　岸同門會編　同會　昭一四　四八四頁　菊　七九〇　二イ

技術家評傳　三枝博音　科學主義工業社　昭一五　二七六頁　四六　一、五〇　九〇四　二三

キユリー夫人傳　一一一版　エーヴ・キュリー著　川口篤等譯　白水社　昭一五　五二七頁　四六　一、八〇　七六〇　一四〇イ

皇代記　古典保存會發行　昭一五（鴨脚光朝藏ノ複製）　二〇丁　和　特大　三〇七　六五イ

同　近畿篇　三〇七　六五

中國・四國・九州篇　三〇七　六五イ

後村上天皇御事蹟　岩手縣教育會編　盛岡　同會　昭一五　四四頁　菊　五〇　七九九　二四六

ゴルドン將軍の死　リットン・ストレイチー著　平田禿木譯　アルス　昭一五　一八四頁　四六　一二〇　七六五　二〇六

四國に於ける後醍醐天皇の諸皇子　秋山英一　愛媛縣西條町　燦洋出版社　昭一五　一二四頁　菊　二、〇〇　七九〇　一三三

自然と生活　服部他之助　櫻楓會出版部　昭一五　二四一頁　菊　七九〇　一三一

附錄　追想錄

支那忠勇列傳　陸軍之部　第七卷　軍人援護會編　同會　昭一五　八〇一頁　菊　三四三　一

事變　下卷　孤獨なるニーチエ

志楠遺稿　西村正彥　三重縣鳥羽町　西村陣七　昭一五　一四一頁　菊　七九九　二七

死の從軍記者　支那事變列國報道戰史　岡本光三編　大阪　私の手帖社　昭一五　三五〇頁　四六　一、六〇　九〇四　三九

日本官界名鑑　昭和一五年版　日本官界情報社編　同社　昭一五　八七八頁　菊　二〇、〇〇　七〇一　九〇

工學博士廣井勇傳　故廣井工學博士記念事業會編　改工事畫報社　昭一五　二六六頁　菊　六一◑　二一

第四門　傳記　地誌

福澤諭吉の人と思想　慶應義塾福澤先生研究會編　岩波書店　昭一五　二一〇頁　四六　一、二〇
獨立自尊　林　毅陸　九〇四　五五
福澤先生の國家及社會觀　小泉信三　九〇四　五四
福澤先生の教育觀　川合貞一　九〇四　五三
「學問のすゝめ」と Wayland's Moral Science　板倉卓造　一四、四　二五イ
福澤先生と浮世繪版畫　高橋誠一郎　一四、四　一二三
福澤先生の立憲思想　渡邊幾治郎　一四、四　一二三
歷史家としての福澤諭吉先生　松本芳夫　九〇四　三八
福澤先生の社會觀　加田哲二　九〇四　三八
親族法上より見たる福澤先生　峰岸治三　七九九　二六九
戰爭と福澤先生　富田正文　七九〇　一五四
福田理兵衛　福田吉太　京都　福田武雄　昭一五　一六一頁　四六　二、〇〇　九〇四　五三
方外功臣鴻雪爪　澤井常四郎　三原　三原圖書館　昭一五　一七九頁　四六　九〇四　五四
豐太閤傳記物語の研究　桑田忠親　中文館　昭一五　三三七頁　菊　三、三〇　七九〇　九六
滿洲紳士錄　昭和一五年（再版）滿蒙資料協會編　同會　昭一五　一六四八頁　菊　三〇、〇〇　七三五　二八
附錄　新中國紳士錄　農村更生協會編　同會　昭一五　三三頁　菊　七九〇　一五四
山縣治郎傳　山根眞佳編　山縣治郎氏傳記編纂所　昭一五　五〇一頁　菊　七九〇　一五四
附錄　山縣正秀追悼
吉田定房事蹟　松本周二、村田正志　松成勇一　昭一五　二五九頁　菊　七九〇　一三三
ラスキンの道　御木本隆三　思潮社　昭一四　二八九頁　四六　一、五〇　九〇四　四七
若き日の小山内薰　岡田八千代　古今書院　昭一五　二〇頁　四六　一、五〇　九〇四　四四
渡邊崋山　笹川種郎（臨風）　高陽書院　昭一五　二三六頁　四六　二、〇〇　三九四　二五イ

雲南四川踏査記　米内山庸夫　改造社　昭一五　三五七頁　四六　三、〇〇　七九三　一六二
大分縣鄉土史料集成　大分縣鄉土史料刊行會　昭一五　菊　七、五〇
　纘上卷　地誌篇　垣本言雄校訂
　大分
大阪物語　鷲谷椋風　教材社　昭一五　三一七頁　四六　一、八〇　七二一　六六
歐洲の現勢　（戰局の展開と地政學）　上卷　古今書院　昭一五　三六六頁　菊　三、八〇　七九〇　一二四
　第二三輯　關の町誌　下　伊藤房次郎著　吉村藤舟編　一四四　一二三〇
小野田町勢要覽　昭和一五年版　山口縣小野田町役場編　山口縣小野田町　同場　昭一五　特小
尾張名陽圖會　自卷之一至卷之七　名古屋　同會　昭一五　複製　七冊　和　大　七九三　一六二
外地の魅惑　大宅壯一　萬里閣　昭一五　三四九頁　四六　一、八〇　七二一　六六
海南島報告記　昭和十四年度慶應義塾大學海南島學生醫療奉仕隊編　同隊　昭一五　九九頁　菊　七九五　二一
香川縣〔地圖〕　再版　和樂路屋製　大阪　和樂路屋　昭一五　一枚　四九・五〇×七三・二〇　七九〇　一二四
鹿兒島縣史　第二卷　鹿兒島縣編　鹿兒島縣　昭一五　九四六頁　菊　七九〇　一二四
上川開發史　鴻上覺一　旭川　北方時論社　昭一五　七九二頁　菊　九、八〇　七六六　五一
寬永漂流記　第四　稀書複製會編　米山堂　昭一五　九丁　和　中　三〇四　二五六
北アルプス　小笠原勇八等　三省堂　昭一五　四三六頁　四六　二、三〇　六五七　一九七イ
岐阜縣揖斐郡鶯村土地寶典　帝國市町村地圖刊行會編　同會　昭一五　圖版六枚　和　特大　三〇六　一三四
岐阜縣本巢郡彈正村土地寶典　帝國市町村地圖刊行會編　同會　昭一五　圖版九枚　和　特大　三〇六　一三三

第四門　地誌

京都市史講演集　京都市史編纂事務局編　京都　同局　昭一五　四六頁　菊　七九九　二五五
　第一輯　皇室と京都　西田直二郎
　皇室と京都　中村直勝
　御歷代寢翁　柴田實
　京都市民の忠誠
鄉土物語　鄉土史研究會編　下關　同會　昭一五　二六二頁　四六　一、二〇　七九〇　一二四
熊本縣〔地圖〕　再版　和樂路屋製　大阪　和樂路屋　昭一五　一枚　七一・五五×四八・八〇　一四四　一二三〇
雲助・道中女　和田篤憲　日本評論社　昭一五　二九九頁　四六　二、〇〇　七八三　二六五
溪谷　（隨想と紀行）　田部重治編　三省堂　昭一五　二六五頁　四六　一、六〇　七五七　九三イ
興安南省地方情形調查書　興安南省民政廳文教科編　同科　康德六　九六頁　四六倍　九〇四　三五
行雲流水　上原芳太郎　有光社　昭一五　三五九頁　四六　二、〇〇　九〇七　五四
抗戰の首都重慶　吳濟生著　村田孜郎譯　昭一五　二八六頁　四六　一、五〇　九〇四　四九
皇祖發祥聖蹟　岩元禧　鹿兒島　鹿兒島史談會　昭一五　一〇九頁　四六倍　七六五　二一五
神戶市勢要覽　第一九回　神戶市役所編　神戶　同所　昭一五　特小　九〇七　三三
最新海南島詳圖　日本名所圖繪社製　同社　昭一五　一枚　五一・七〇×七六・〇〇　一四、四　四一六
新大橫濱市明細地圖　地文社發行　昭一五　一枚　六九・八〇×七三・五〇　七九九　二八三
滋賀縣〔地圖〕　再版　和樂路屋製　大阪　和樂路屋　昭一五　一枚　七三・二〇×四九・七〇　七九九　二八一
滋賀縣二千六百年史　大阪每日新聞社大津支局編　京都　立命館出版部　昭一五　二七〇頁　四六　一、〇〇　六八三　二八〇イ
　　七六五　二一〇

第四門　地誌

上代帝都の史蹟　五版　佐藤善治郎　三教書院　昭一五　一九八頁　四六　一、〇〇　七九三　一五八イ

史蹟調査報告　文部省編　同省　昭一四　七六頁　四六倍　一四、五　一八四イ

第一二輯　歴代天皇聖蹟

支那山水隨緣　繪と文　橋本關雪　大阪　文友堂　昭一五　一四四頁　菊　七、〇〇　七九〇　八八

支那文化史蹟

第一〇輯　解說共　常盤大定、關野貞編　法藏館　昭一五　二冊　圖版一〇七枚　特大　一八、〇〇　揖　四二八　六四

支那歷史地理叢書　冨山房發行　昭一五　二冊　四六　各一、二〇　七九三　四

第六　奉天と遼陽

第七　開封と杭州　鷲　潤一　曾我部靜雄

紀元二千六百年記念　灘谷區自治要覽　灘谷區自治研究會　昭一五　四二四頁　四六　村上三朗、岡田金作編　九〇四　三三

新宮市勢要覽　昭和一五年　新宮市役所編輯部編　新宮　同所　昭一五　一四五頁　四六　一四四　二三三

新獨逸國家大系　新獨逸國家大系刊行會編　昭一五　三五八頁　菊　二、五〇　日本評論社　七九四　二八

第六卷　法律篇　第二

商法　エルンスト・ハイマン著　鈴木竹雄、石井照久譯

經濟法　ハンス・ゲロースマン＝ドエルト著　豐崎光衞譯

社會保險　ルツツ・リヒター著　服部英太郎譯

新日本地誌　山本熊太郎　古今書院　昭一五　四七七頁　菊　四、五〇　七三九　一四三

第五　四國・九州篇

新發見の新待賢門院御陵墓攷　川瀨一馬　安田文庫　昭一四　一五〇頁　和　大　七八一　二八四イ

青年大陸讀本　藤谷重雄、福田義郎編　元宇館　昭一五　三三四頁　菊　二、三〇　七九〇　一三七

世界地理　河出書房發行　昭一五　二冊　菊　各三、五〇　一四、五　一八四イ

第四卷　支那　第二　中南支　七六六　一〇三

第一二卷　南歐・東歐

世界秘境探檢叢書　博文館發行　昭一五　一八二頁　特小　一、〇〇　七九七　二七九

中央アジア熱沙行　春日俊吉

蘇蒙叢書　外務省調査部編　同部　昭一四、一五　二冊　菊　一四五　八五七

第三號　ソ聯邦對外政策に關するモロトフの報告及びベッサラビア事情

第七號　ソ聯外交基調に關する一考察、ソ聯邦の棉花政策、ソ聯各紙の歐洲戰爭觀

露文翻譯　ソ聯極東及外蒙調査資料　南滿洲鐵道株式會社調査部編　大連　同社　昭一四　四七頁　菊　一四五　五六三

第五六編　東部ザバイカル地方の氷上滲出水　高索桑之助譯

ソ聯の十年　ジョン・リットルページ、デマリー・ベス著　筒井史郎譯　高山書院　昭一五　三七九頁　四六　二、〇〇　七六五　二一三

蘇聯邦大觀　昭和一五年前期版　日蘇通信社編　同社　昭一五　五一五頁　四六　二、五〇　九〇四　二九

大東京區分圖　三十五區之內　淺草區詳細圖　東京地形社製　同社　昭一五　一枚　四九・三五×七二・五〇　、五〇　七九九　三八

大東京區分圖　三十五區之內　大森區詳細圖　東京地形社製　同社　昭一五　一枚　五一・〇〇×七四・〇〇　、五〇　七九九　三九イ

大東京區分圖　三十五區之內　蒲田區詳細圖　東京地形社製　同社　昭一五　一枚　五〇・一〇×七四・〇〇　、五〇　七九九　三三〇イ

大東京區分圖　三十五區之內　芝區詳細圖　東京地形社製　同社　昭一五　一枚　四七・六五×七三・二〇　、五〇　七九九　三三四

大南洋　澤田謙　豐文書院　昭一五　三九三頁　四六　一、五〇　七九三　一四七

太平洋地政治學

（地理歷史相互關係の研究）上　カルル・ハウスホーファー著　服田彰三譯　日本青年外交協會出版部　昭一五　二九七頁　菊　二、八〇　七九〇　一三三

大陸文化研究　京城帝國大學大陸文化研究會編　岩波書店　昭一五　五四六頁　菊　四、五〇　七八〇　一〇九

國家の目的と大陸經營　尾高朝雄

東亞新秩序の建設　森谷克己

北アジア史概論　鳥山喜一

北アジア人種概論　今村豐

北アジアの民俗　秋葉隆

支那民族性論　天野利武

西域文化史概論　大谷勝眞

支那佛教史論　佐藤泰舜

支那幣制論　鈴木武雄

滿洲產業の開發過程　靜田均

大東京區分圖　三十五區之內　住原區詳細圖　東京地形社製　同社　昭一五　一枚　四九・三五×七二・五〇　、五〇　七九九　三八

大東京區分圖　三十五區之內　大森區詳細圖　東京地形社製　同社　昭一五　一枚　五一・〇〇×七四・〇〇　、五〇　七九九　三九イ

大東京區分圖　三十五區之內　蒲田區詳細圖　東京地形社製　同社　昭一五　一枚　五〇・一〇×七四・〇〇　、五〇　七九九　三三〇イ

大東京區分圖　三十五區之內　芝區詳細圖　東京地形社製　同社　昭一五　一枚　四七・六五×七三・二〇　、五〇　七九九　三三四

大南洋　澤田謙　豐文書院　昭一五　三九三頁　四六　一、五〇　七九三　一四七

太平洋地政治學

（地理歷史相互關係の研究）上　カルル・ハウスホーファー著　服田彰三譯　日本青年外交協會出版部　昭一五　二九七頁　菊　二、八〇　七九〇　一三三

大陸文化研究　京城帝國大學大陸文化研究會編　岩波書店　昭一五　五四六頁　菊　四、五〇　七八〇　一〇九

國家の目的と大陸經營　尾高朝雄

東亞新秩序の建設　森谷克己

北アジア史概論　鳥山喜一

北アジア人種概論　今村豐

北アジアの民俗　秋葉隆

支那民族性論　天野利武

西域文化史概論　大谷勝眞

支那佛教史論　佐藤泰舜

支那幣制論　鈴木武雄

滿洲產業の開發過程　靜田均

滿洲國財政の特質　小田忠夫

內蒙古に於ける農耕地帶と遊牧地帶の境界線とその移動　多田文男

日滿の人口問題（內鮮滿人の生命表と眞の人口自然增加率）　水島治夫

漢方醫學想念に就て　杉原德行

北亞細亞の動物　森爲三

北亞細亞の植物資源　石戶谷勉

滿洲及北支の傳染病及寄生蟲病　小林晴治郎

支那事變の處理に關聯して　澁谷禮治

武人の見たる山西の資源　西原貢

中支視察行　中村一六　昭一五　一六一頁　四六　一、二〇　警防時代社　七六五　二〇八

附錄　支那の防空、上海工部局の消防隊、上海消防隊の救急作業、中支ところどころ

滇緬公路　（雲南・ビルマ・ルート視察記）　ニコル・スミス著　救仁鄕繁譯　萬里閣　昭一五　二九三頁　四六　一、七〇　七六五　二一三

東亞研究講座　東亞研究會編　同會　昭一五　二冊　四六　各、六〇　三九三　七五六

第九二輯　支那の社會と音樂（文化史上より見たる）　瀧遼一

第九三輯　ソ聯邦亞細亞政策の基調　淺野利三郎

〔東亞研究所〕資料　東亞研究所編　同所　昭一五　謄寫版　九冊　四六倍丼菊　一四五　八四五

乙　第一號C　海南島ノ植物（補訂）　濱井生三

丙　第六八號D六　印度農業　其ノ勞働・施設及組織　東亞研究所第五部譯

丙　第一〇一號D　滿鐵北支農村實態調査臨滑班參加報告　第一部　事變前後を通じて見たる山西省特に臨滑に關する調査　山本秀夫

丙　第一二三號D　泰國農民と華僑（還羅農村經濟調査を中心として）　相澤芳吉

丙 第一二四號ノ 支那紡績業の發展　大井專三
丙 第一二五號ノ 山東省の食糧問題　第一
膠濟鐵道圈四十五縣の食糧調査　木村增太郎、池田靜夫
丙 第一二六號ノ 黃河ノ森林治水　伊藤武夫
丙 第一三〇號ノ 支那奥地建設資料　金融　第二號
戰時の中國銀行業（飜譯）　盛慕傑著　飯田藤次譯
外乙 第二七號ノ 最近ノ印度事情
東亞叢書　生活社發行　昭一五　四册　四六　五、六〇　七七　三
第一 支那基督教史　比屋根安定
第二 支那社會經濟論　尾崎秀實
第三 支那共產黨史　上卷　大塚令三
第三 支那共產黨史　下卷　大塚令三
新版東京附近山の旅　高須茂編　朋文堂　昭一五　四〇五頁　四六　二、二一〇　六六一　ロ五四
東部支那及滿洲國大觀圖　五版　東京電氣株式會社編　川崎　同社　昭一五　一軸　ん　一八九
東洋地理思想史研究　鮎澤信太郎　日本大學第三普通部　昭一五　三〇五頁　菊　三、〇〇　七九〇　一四〇
德島縣〔地圖〕　再版　和樂路屋製　大阪　和樂路屋　昭一五　一枚　四九・一五×七三・二〇　二五　七八三　二六三
奈良名所八重櫻　第九、一〇　大久保秀興著　稀書複製會編　米山堂　昭一五　二册　和　特大　三〇七　二
南方の將來性　臺灣と關係を語る　大阪每日新聞社編　大阪　大阪每日新聞社　昭一五　二五三頁　四六、八〇　七六五　二〇九
南洋紀行　丸山義二　興亞日本社　昭一五　二五四頁　四六　一、五〇　九〇四　四一
南洋文獻目錄　昭和一五年六月　日本拓殖協會編　同會　昭一五　六八頁　四六、四〇　七八三　二六八
日伊文化研究　日伊學會編　同會　昭一五　二四一頁　四六倍　二、五〇　九〇七　三八
第一號　ローマ建築史論（ローマ建築の成立と其先在要素）　森口多里　ピラゾデルロ研究　山口清　三九二　京都　三六
南向村史　寺平幾治郎　長野縣上伊那郡南向村　昭一五　二九一頁　菊　七九〇　一四一
三重縣知事指定三重縣史蹟名勝天然紀念物調査書　昭和一五年七月一日現在　三重縣編　津　同縣　昭一五　二四一頁　四六倍　九〇七　三六
北京歲時記　（北京の四季とロマンス）　村上知行　東京書房　昭一五　四〇三頁　四六　二、八〇　九〇四　四六
防長鄉土資料文獻解題　第一輯　山口縣史編纂所編　山口　山口縣中央圖書館　昭一五　二二五頁　菊　七九九　二五四
滿洲建國讀本　補四版　德富猪一郎（正敬）　日本電報通信社　昭一五　三三二頁　菊　一、二〇　七九一　三イ
滿洲國　東京朝日新聞社編　同社　昭一五　一六〇頁　菊倍　七五五　七九
滿洲都城市沿革考　八木奘三郎　大連　南滿洲鐵道株式會社總裁室弘報課　昭一四　三五七頁　菊　七九〇　一四九
米國　東京日日新聞社、大阪每日新聞社編　同社　昭一五　三四五頁　四六　一、〇〇　七六五　二〇七
附錄　米國白書　ジョゼフ・アルソップ、ロバーツ・キンター著　東京日日新聞社外國通信部譯編　九〇四　四六
北京歲時記　（北京の四季とロマンス）　村上知行　東京書房　昭一五　四〇三頁　四六　二、八〇　九〇四　四六
防長鄉土資料文獻解題　第一輯　山口縣史編纂所編　山口　山口縣中央圖書館　昭一五　二二五頁　菊　七九九　二五四
滿洲建國讀本　補四版　德富猪一郎（正敬）　日本電報通信社　昭一五　三三二頁　菊　一、二〇　七九一　三イ
滿洲國　東京朝日新聞社編　同社　昭一五　一六〇頁　菊倍　七五五　七九
滿洲都城市沿革考　八木奘三郎　大連　南滿洲鐵道株式會社總裁室弘報課　昭一四　三五七頁　菊　七九〇　一四九
三重縣知事指定三重縣史蹟名勝天然紀念物調査書　昭和一五年七月一日現在　三重縣編　津　同縣　昭一五　二四一頁　四六倍　九〇七　三六
南向村史　寺平幾治郎　長野縣上伊那郡南向村　昭一五　二九一頁　菊　七九〇　一四一
都田村鄉土誌　富田應作　濱松　實林堂書店　昭一五　二九二頁　四六　一、五〇　九〇四　四〇

蒙疆　野田清武編　野田清武　昭一五　八九頁　四六　七八三　二五四
蒙古人の友となりて　再版　ジェイムズ・ギルモア著　後藤富男譯　生活社　昭一五　四一九頁　四六　二、六〇　七六五　一三九イ
默々　（興亞青年勤勞報國隊日誌）　京都　草田直嘉　昭一五　二一〇頁　四六　九〇四　三三
山の初登攀物語　春日俊吉　朋文堂　昭一五　二一一頁　四六　一、六〇　九〇四　五〇
橫濱市勢概要　昭和一五年　橫濱市役所編　橫濱　同所　昭一五　一五四頁　四六　一四、四　六六〇
旅情記　深尾須磨子　實業之日本社　昭一五　三五二頁　四六　一、五〇　九〇四　五六
和歌山縣史蹟名勝天然紀念物調査會報告　第一九輯　和歌山縣編　和歌山　同縣　昭一五　一一八頁　菊　一四、五　一〇三
如何にして千九百三十九年の戰爭は起つたか　歐洲事情研究會編　同會　昭一四　六九頁　四六　一二五　九〇五　二六
印度と歐洲戰爭　在日本印度國民會編　大阪　泉山閣　昭一五　三三五頁　菊　七九九　四一
第二輯　國民會議長英國の戰爭目的に答ふ　モウラナ・アブル・カムム・アザッド著　栗林辰夫譯　一四、六　六四
英國罪惡史　エヴアルト・マイエル著　平田元吉譯　人文書院　昭一五　三三四頁　四六　一、八〇　七六七　二一四
歐洲事情叢書　歐洲事情研究會編　ニッポン・プレス　昭一五　一一三頁　四六　五〇　七八三　一八九
第四册　パレスチナ英國の恐怖政治（英國の眞貌　第四）に於ける　ゲルト・ヴインシュ著　歐洲事情研究會譯編　一〇三
歐洲大動亂と東亞聯盟　再版　田中直吉　立命館出版部　昭一五　二六一頁　四六　一、五〇　九〇五　二六
大谷光瑞與亞計畫　第八　大谷光瑞　大阪　大乘社　昭一五　一九八頁　四六　一三〇　七七五　六六
〔岡山刑務所〕刑務一覽表　昭和一四年　岡山刑務所編　岡山　同所　昭一五　菊　九〇四　三三
外交史　松原一雄　丸善株式會社　昭一五　三九二頁　菊　三、五〇　一四、四　六四
外地地方行政區劃便覽　昭和一五年四月一日現在　拓務省管理局編　同局　昭一五　特小　七七七　二四六
火災消防研究　藤野至人　大日本消防學會　昭一五　二二頁　四六　三、〇〇　九〇五　五三
〔岐阜刑務所〕刑務一覽　昭和一四年　岐阜刑務所編　岐阜　同所　岐阜　昭一五　菊　一四、六　ロ　二五　イ
行政法研究　宇賀田順三　清水書店　昭一五　五三四頁　菊　五、六〇　七〇一　一二六
其二　自治制度改革と特別市制問題
京都市政史　下卷　京都市企畫部庶務課編　京都　京都市役所　昭一五　七三九頁　菊　九〇一　五五
君主制の歸趨　井上孚麿　昭一五　（國民精神文化第六卷第七號拔刷）　七九九　二六七

第五門　國家學

アメリカ地方制度の研究　弓家七郎　東京市政調査會　昭一五　四一六頁　菊　二、八〇　函　號　空

警視廳統計書　第四八回（昭和一三年）警視總監官房文書課統計係編　同課　昭一四　三五八頁　四六倍　一四、イ　三九
現代政治學　訂再版　五來欣造　明文堂　昭一五　三六六頁　四六　二、〇〇　八〇、イ
興亞建設の基礎知識　橘崎觀一　大阪屋號書店　昭一五　三三一頁　四六　一、五〇　七六七　二一〇
〔高知刑務所〕刑務一覽表　昭和一四年　高知刑務所編　高知　同所　昭一五　菊　一四、ロ　三五、イ
國體の根基　星野輝興　大日本青年團本部　昭一五　一三〇頁　菊、二五　〔「農村問題と食料政策」（遠藤三郎）ヲ合綴〕　七九九　一九三
國都建設紀念式典誌　滿洲帝國臨時國都建設局編　同局　康德五　三五五頁　四六倍　九〇七　五七
國家の興亡と海上權力　中村伸康　郁文社　昭一五　二七四頁　四六　二、〇〇　七六七　二三
時局關係國際法外交論文集　中村進午博士追悼記念　嚴松堂　昭一五　七四一頁　菊　六、八〇　九〇一　三
「ルーズヴエルト」の對外政策　出淵勝次　一九、ロ　六五
「ヴエルサイユ」條約以降の國際條約觀　佐藤尙武　六四九　三一
日支の將來　林久治郎　九〇五　六一
東亞新秩序建設と日滿支間特殊通商條約關係の設定　川島信太郎　七六三　二九
泰國憲法解說　矢田部保吉　一四、ロ　六五
戰時又は事變の際に於ける敵國在住の第三國人の損害賠償責任問題　立作太郎　九〇七　五一
戰爭と事變　松原一雄　七六三　二九
租界の國際法上の地位　信夫淳平　一四、ロ　六五
アメリカ中立法の研究　橫田喜三郎　一四、ロ　六五
連續航海主義の原則と海上封鎖に就いて　山名壽三　一四、ロ　六五
化學戰の諸問題　川原篤　一四、ロ　六五
事實政府に關する若干の考察　水垣進　一四、イ　三九
軍事目標の爆擊　大平善梧　八〇、イ
戰爭に於ける奇計と國旗の詐用　一又正雄　七四四
民法と國籍法　山口弘一　七六七　二一〇
日葡・日西・日蘭及日英交通史上の若干問題　武藏長藏　一四、ロ　三五、イ
日本精神と國際政治原理　天野德也　岩田新
事情變更の原則に就て　中野登美雄
法源形式としての法令の變遷　宮原民平
支那滑稽詩の鑑賞　建部遯吾
熱河博士と開戰論と南佐莊との憶ひ出　上田貞次郎
The population movement of Japan　七八三　二七九
出版者の著作權の知識　尾藤晴夫　昭一五　一〇五頁　四六　一、三〇
消防年報　昭和一四年　警視廳消防部消防課編　同課　昭一五　四六倍　一四、イ　六四
昭和十四年秋の府縣會議員選擧　肅正運動のあとを顧みて　（一）選擧肅正中央聯盟編　同聯盟　昭一五　五八頁　菊　七九九　二六六
新支那の出發　魚返善雄（信濃憂人）譯編　青年書房　昭一五　二三九頁　四六　一、五〇　九〇五　六一
支那と東亞　汪精衞
己を罪する精神　汪精衞
事變の回顧と前途　周佛海
わが和平鬪爭　周佛海
日支和平の基礎方案　周佛海
日支永久和平の道　陳公博
日支經濟提携の基本　梅思平
大東亞主義實現の好機　周化人

新支那を裏切る者　華子
支那とアメリカの因縁　遠
興亞の理念と新支那　嚴軍光
大亞細亞主義　孫文
新支那論　池崎忠孝　明治書房　昭一五　普及版　二七四頁　四六　一、〇〇　七三四　一九、ロ
政治學　三版　佐藤丑次郎　有斐閣　昭一四　五四六頁　菊　四、〇〇　六四九　三一九
政治機構改新大綱　昭和研究會事務局編　同局　昭一五　四三頁　四六　七八三　二六二
世界新秩序建設のために　前原光雄　慶應出版社　昭一五　三四四頁　四六　二、〇〇　九〇五　二四
世界政治と極東　ジー・エフ・ハドソン著　木村不二彥譯　白揚社　昭一五　二五〇頁　四六　一、八〇　七六七　二〇七
世界と日本　（日本外交の再建）　伊藤正德　鱒書房　昭一五　四〇九頁　四六　一、八〇　九〇六　一三
總動員法體制　末川博等　有斐閣　昭一五　四二〇頁　四六　二、四〇　九〇五　四三
大英世界帝國の將來　ホーブス著　歐洲事情研究會譯　ニツポン・プレス　昭一五　一二六頁　四六　一、五〇　九〇五　四四
附錄　危機に臨む英帝國經濟（貿易篇）
大戰外交讀本　外務省情報部編　博文館　昭一五　二〇八頁　四六　一、八〇　七八八　八〇
第二卷　ソ芬戰より白蘭進擊
對米認識の統一に關する所見　小林勇堂　自衞社　昭一四　六〇頁　菊　七九九　三〇〇
太平洋は叫ぶ　再版　今野幸助　新東亞社　昭一五　三〇一頁　四六　一、二〇　九〇五　一九、イ
歐羅巴の退却　訂　ヴエラ・ミ（レス・デイーン著　荒畑寒村（勝三）譯　東亞公論社　昭一五　三一一頁　四六　二、〇〇　九〇五　四〇

臺灣法務形勢一覽　昭和一四年七月調　臺灣總督官房法務課編　臺北　同課　〔昭一四〕　一枚　一四、ロ　六五
銚子市政史　昭和九・一〇年度　銚子市役所編　銚子　同所　昭一五　五七四頁　菊　七八四　八三
帝國議會議事速記錄集　第七五回（自昭和一四年一二月至昭和一五年三月）　內閣印刷局編　同局　昭一五　八四二頁　菊倍　三、八〇　一四三　二〇
帝國衆議院報告　第七五回　衆議院事務局編　同局　昭一五　菊　一四、三　七三
獨逸白書　獨逸國外務省編　獨逸國大使館情報部譯編　國大使館　昭一五　三二二頁　四六　一、八〇　九〇五　五一
東亞聯盟建設綱領　訂　東亞聯盟協會編　同局　昭一五　一二七頁　四六　同會　一、五〇　七八三　六〇、ロ
〔東洋協會調査部〕調査資料　東洋協會調査部編　同部　昭一五　一一八頁　菊　一四、五　四四〇
第四二輯　現下の華僑概觀　井出季和太
日本行政法概說　第一分冊　赤池健　松華堂　昭一五　一〇五頁　菊　九〇　七六八　一五六
〔廣島刑務所〕刑務一覽表　昭和一四年　廣島刑務所編　廣島　同所　〔昭一五〕　菊　一四、ロ　六一
米國の白書　米國の外交と第二次世界大戰　ジヨゼフ・アルソップ、ロバート・キントナー著　武井武夫譯　有光社　昭一五　二一二頁　四六　一、五〇　九〇五　五〇
前橋刑務所一覽　昭和一四年　前橋刑務所編　前橋　同所　昭一五　二五頁　菊　一四、ロ　三六、イ
滿洲國基本法大綱　尾上正男　郁文社　昭一五　二七六頁　菊　三、三〇　七九一　一一九
〔水戶刑務所〕刑務一覽　昭和一四年度　水戶刑務所編　水戶　同所　〔昭一五〕　菊　一四、ロ　五九
〔山口刑務所〕刑務一覽　昭和一四年度　山口刑務所編　山口　同所　〔昭一五〕　菊　一四、ロ　六〇

法律　儀式典禮

改正會社法綱義　第三分冊　松岡熊三郎　嚴松堂　昭一五　六六〇頁　菊　一、五〇　函七四　號三
改正商法及物資統制法　租稅計理研究所編　同所　昭一五　一五一頁　菊　二、三〇　函七九　號二三
附錄　國家總動員法
改正商法中會社整理・特別清算　竝各種商事非訟事件取扱概要　竹内米三郎　大阪　銀行問題研究會　昭一五　一五九頁　四六　一、二〇　函七三　號二五一
改正商法要義　田中誠二　松華堂　昭一五　一二八二頁　菊　九、五〇　函七九　號二三イ
刑事訴訟法　訂三版　牧野英一　有斐閣　昭一五　六五七頁　菊　五、五〇　一〇九チ
刑事訴訟法解說　大竹武七郎　昭一五　松華堂　五七〇頁　菊　三、八〇　函九〇一　號四六
刑法改正假案　現行刑法對照　齋藤金作編　東山堂書房　昭一五　一一二頁　菊　一、〇〇　函七九九　號一九五
公法判例評釋　昭和一四年度　美濃部達吉　有斐閣　昭一五　二五四頁　菊　二、五〇　一四七　七八
司法事務集計表　昭和一三年　臺灣總督官房法務課編　臺北　同課　昭一四　菊　函五七六　號一三三
純正法理論　南村清二　昭一五　天關打開期成會　三三八頁　菊　三、〇〇　函七六八　一四九
商法總則　松岡熊三郎　嚴松堂　昭一五　二〇〇頁　菊　一、八〇　函九〇一　五七
第一分冊　總則及商行爲
商法總論概要　中村武　嚴松堂　昭一五　一四七頁　菊　一、五〇　函七九九　三五〇
裁判所構成法施行五十年記念大日本司法大觀　昭和一五年版　大日本司法大觀編纂所編　同所　昭一五　七八六頁　菊　函七六八　一五三
大日本帝國司法省登記統計年報　第五二　昭和一三年分　司法省調查部編　同部　昭一五　四六倍　函一四、四　六五
擔保物權法論　勝本正晃　日本評論社　昭一五　六八〇頁　菊　六、五〇　函九〇一　一五
中華民國刑事訴訟法　下　小野清一郎、團藤重光　中華民國法制研究會　昭一五　五〇一頁　菊　四、五〇　函七五九　九八
中日對譯中華民國六法全書　原文併記　帝國地方行政學會譯編　同會　昭一五　一五〇六頁　特小　三、八〇　函七九七　三四三
日本强制執行總論　中卷　訂再版　黑川眞前　嚴松堂　昭一五　二二六頁　菊　一、八〇　函七〇一　一四五イ
滿法幕府法と維新法　緒論・行政・軍事・訴訟編　井上和夫　高知　井上和夫　昭一五　四七五頁　菊　六、三〇　函九〇二　一六
判例體系　啓明會編輯部編　大阪　同會　昭一五　二五四四頁　菊　九、〇〇　函七六七　二〇三
第一五　商法會社編　下卷　堀内信之助、長野潔
判例に現はれたる信義誠實の原則　林信雄　嚴松堂　昭一五　二〇五頁　菊　二、三〇　函九〇二　六四
法學通論　訂七版　永田菊四郎　嚴松堂　昭一五　二二三頁　菊　二、七〇　函六四〇　二七三イ

法律年鑑　第一五卷　（昭和一四年）　同社　昭一四　四六〇頁　法律評論社編　一〇〇〇　一四七イ
新保險法論　第一卷　總論　訂一八版　三浦義道　嚴松堂　昭一五　一九〇頁　菊　一、八〇　三五二　一九三ロ
民法英譯稿本　法典英譯委員會編　國際協會　昭一五　一一八頁　四六　一、〇〇　二六　七三〇
第五　相續　英譯併記
改有職故實辭典　關根正直、加藤貞次郎　訂　林平書店　昭一五　九三七頁　四六　四、五〇　七四　一ロ
昭和一五年外國爲替管理法解說　三月改正　銀行信託協會編　大阪　同會　昭一五　一五九頁　四六　二、〇〇　九〇五　六六
開拓民運動のために　本間喜三治　清談社　昭一五　二七一頁　四六　一、五〇　七六七　二〇三
開拓民の姿　現地に見る　定村忠爾、窪田磯見　ワールド通信社　昭一五　二三一頁　四六　一、一〇　九〇五　四九
價格統制の研究　（價格政策の經營經濟學的考察）　山城章　日本評論社　昭一五　三八七頁　菊　三、五〇　九〇一　六
各國統制經濟の研究　北澤新次郎　千倉書房　昭一五　四八五頁　菊　四、二〇　九〇一　八
全貨幣理論　エルンスト・ワーゲマン著　青木孝義譯　三笠書房　昭一五　三八八頁　菊　三、八〇　九〇一　一
全國銀行會社要錄　昭和一五年刊行　東京興信所編　同所　昭一五　上、下卷　二冊　四六倍　三五、〇〇　七六　二七
銀行叢書　東京銀行集會所編　同所　昭一五　一〇四頁　菊　五〇八　三〇
第四二編　東亞ブロックの結成と工業立地論　川西正鑑
銀行の支店開設事務　相賀實　昭一五　文雅堂　二〇七頁　四六　一、三〇　七六七　二〇四
金融學說研究　杉浦治七　昭一五　日本評論社　二七一頁　四六　二、〇〇　七八八　一五七
金融事項參考書　昭和一四年調　大藏省理財局編　內閣印刷局　昭一四　四六五頁　四六倍　三九　八〇
組合文獻解題　高田源清　昭一五　昭和圖書株式會社　一六八頁　四六　一、五〇　九〇五　六三
經營經濟學研究　池內信行　日本評論社　昭一五　森山書店　四四八頁　菊　三、一〇　九〇一　六七
經營經濟學序說　池內信行　昭一五　森山書店　四四八頁　菊　三、一〇　七三三　四九

經濟

伊太利の自給自足經濟　國際政治研究所調查部編　佐藤嵩二譯編　獨伊文化研究會（八木常三郎、嚴松堂　昭一五　七二頁　四六　六〇　函七八三　號二五三
一九三九年度獨逸ライヒスバンク營業報告　渡邊銕藏　渡邊經濟研究所　昭一五　三一頁　菊　七九九　二七五
英國植民政策史　國際經濟學會編　刀江書院　昭一五　三〇六頁　四六　一、八〇　九〇五　六五
大阪府關係物品販賣價格公表　第二一三　大阪商工會議所編　大阪　同所　昭一五　二冊　四六倍　各一、二〇　九〇七　七

經營研究叢書　笠原書店發行　昭一五　二四二頁　菊　二、八〇　九〇一　四
第一卷　統制經濟と特殊會社　大木秀男
經濟學原理　服部文四郎　明善社　昭一五　三三六頁　菊　三、二〇　九〇一　一〇
經濟政策體系　有斐閣發行　昭一五　三二七頁　菊　三、三〇　七〇一　一三
第九卷　植民と植民政策　河津暹
經濟戰　（今次大戰の經濟的研究）　ポール・アインチヒ著　聯谷在登、澁川貞藏譯　白揚社　昭一五　一八二頁　菊　二、〇〇　九〇一　三四
經濟統制法令判決例解說　松華堂編輯部編　同堂　昭一五　一二九頁　四六　一、〇〇　七六七　二〇三
現代經濟新書　慶應出版社發行　昭一五　六冊　菊　各、九〇　七九九　三五三
第一部　日本經濟論　第二　日本人口論　寺尾琢磨
第三部　戰時經濟論　第一　戰爭と經濟　武村忠雄
第三　現代配給統制政策　鈴木保良
第五　物價物資統制政策　金原賢之助
第四部　技術經濟論　第三　國土計畫論　奥井復太郎
第五　勞働科學論　藤林敬三
現代產業地理講話　訂八版　下卷　大鹽鶴雄　叢松堂　昭一五　四〇七頁　菊　一、八〇　六五〇　二三
公社債年鑑　昭和一五年版　證券引受會社協會編　同會　昭一五　菊　六、〇〇　一四、四　七五
財界三十年譜　中卷　實業之世界社編輯局編　實業之世界社　昭一五　九四〇頁　菊　一五、〇〇　七六八　一七
佐野善作博士記念論文集　佐野前學長記念事業圖書委員會編　三省堂　昭一四　六三二頁　菊　（「金融の理論及政策」ト同ジ）　七九二　一三五

金偏在の現狀と金本位　兒玉謙次
資金と銀行　石井健吾
貯蓄銀行の職能　牧野元次郎
金融機關としての生命保險業　川原林順治郎
支那事變と本邦普通銀行　大平賢作
事變下に於ける物資節約・貯蓄增加・國債消化に就いて　關根善作
保險事業と金融　瀧谷善一
戰爭金融論　渡邊省二
戰時下に於ける儲蓄問題　大島堅造
事變下の經濟政策の三局面　高島佐一郎
（公債政策・租稅政策・勞働力轉換政策）
法幣の整理と金融工作　玉置仁知
東亞經濟ブロックの通貨及び金融制度　土屋計左右
貨幣制度と國家總力　高垣寅次郎
支那事變下の金融對策及びその特異性と金融の推移　中村忠彰
我國銀行業發展の形態　高瀨莊太郎
兼營銀行主義と分業銀行主義　田中金司
戰時公債償還問題　井藤半彌
有價證券取引所の資本支配力　福田敬太郎
產業組合名著叢書　產業組合中央會編　昭一五　一六六頁　同會　四六　七〇　七三　一〇八
第二　經濟學說と新產業組合理論　アントン・ハンマーシュミット著　京野正樹譯
產業組合要覽　第三六次（昭和一三年度）　農林省經濟更生部編　同部　昭一五　四六倍　一四、三　三一
產業經濟概論　藤生平八郎　明治大學出版部　昭一五　三六五頁　菊　二、〇〇　九〇五　三五
市街地信用組合概況　昭和一三年度　昭和一四年一一月調　大藏省銀行局編　同局　昭一四　四六倍　三六八　二一

商工經營研究會編　大阪　大同書院　昭一五　九二頁　四六　七〇　七八三　二六六
附錄　全關係法令並ニ暴利行爲ニ關スル取締規則
支那經濟資料　生活社譯編　同社　昭一五　五冊　菊　一〇、八〇　一四、五　八五五
第六　九江經濟調查　江西省政府經濟委員會編
第七　江西糧食調查　社會經濟調查所編
第一〇　蕪湖米市調查　社會經濟調查所編
第二三　上海米市調查　社會經濟調查所編
第二七　河南・湖北・安徽・江西四省小作制度　金陵大學農學院農業經濟系編
支那經濟年報　昭和一五年版　滿鐵調查部編　改造社　昭一五　七五〇頁　菊　三、五〇　一四、五　八七〇
支那資源及產業總覽　資源篇、產業篇　吳承洛著　藤枝丈夫譯　支那文化協會　昭一五　二冊　菊　三〇、〇〇　九〇一　四三
奢侈品等製造販賣制限規則解說　中央物價統制協力會議編　日本評論社　昭一五　七一頁　菊　一、三〇　七九九　五三
國民必讀奢侈品等製造販賣制限規則解說　法令調查研究會編　大阪　船場書店　昭一五　一一五頁　菊　一、〇〇　七九九　二七
附錄　奢侈品等製造販賣制限規則並ニ關係條文
重要物資統制讀本　商工行政社發行　昭一五　二七五頁　四六　一、六〇　七七五　イ　六〇
第八　改鐵鋼統制　平井富三郎
證券市場機構論　上林正矩　白揚社　昭一五　三八三頁　菊　三、八〇　九〇二　六〇
消費經濟　森本厚吉　大日本圖書株式會社　昭一五　三四四頁　四六　二、三〇　七八八　一五八
新東亞經濟地理　賀川英夫　叢文閣　昭一五　三八五頁　菊　四、〇〇　九〇一　四一
新利子論研究　高田保馬　岩波書店　昭一五　三四六頁　菊　三、五〇　九〇一　一四
世界經濟の基礎知識　平尾彌五郎　一元社　昭一五　二八一頁　四六　二、〇〇　九〇五　三一
先驅移民團　（黎明期之滿蒙と子振）　小寺廉吉　古今書院　昭一五　二二四頁　四六　一、三〇　七八三　二六〇
戰時經濟研究叢書　現代社發行　昭一五　二三六頁　菊　一、五〇　九〇一　五四
第一卷　露西亞民族の新研究（日蘇不可侵條約の提唱・日蘇獨大陸ブロック主張）　補五版　淺野利三郎
戰時經濟法令集　第五輯　東洋經濟新報社編　昭一五　二七四頁　四六　同社　一、五〇　七五〇　一四一
戰時世界經濟の物價・通貨・爲替　金原賢之助　千倉書房　昭一五　四四五頁　菊　三、八〇　一四、五　八七〇
戰爭經濟・生活　高木友三郎　實業之日本社　昭一五　三一二頁　四六　一、七〇　九〇一　三一
戰爭經濟の潮流　永田清　日本評論社　昭一五　二七〇頁　菊　二、五〇　九〇五　四一
戰爭と世界經濟　ヴアルガ、ボンダレンコ著　和泉仁譯編　高山書院　昭一五　二〇二頁　四六　一、二〇　九〇一　五
戰爭と戰時經濟の諸問題　ヴアルガ
戰爭と一九三九年の世界經濟　ヴアルガ
戰爭と英米の對立　ヴアルガ
第二次世界戰爭と農業恐慌　ボンダレンコ
組織學とその應用　（生命保險會社事務組織の實證的研究）　末高信　有斐社　昭一五　三九七頁　菊　四、〇〇　七九九　二一
第一次世界大戰に於ける猶太式獨逸統制經濟　オットオ・アルミン著　河合悟雄譯　政教社　昭一五　三四四頁　菊　三、五〇　九〇一　五三

第五門　經濟

第二次大戰の性格　訂三宅邦男譯編　慶應書房　昭一五　三六五頁　四六　二、〇〇　七六七　二〇八

大陸インフレの話　今村忠男　商工行政社　昭一五　二二三頁　四六　一、二〇　九〇五　六四

貯金局統計年報　第四六回　昭和一三年度　貯金局編　同局　昭一四　四六倍　一四、四　三七四

貯蓄債券の話　大藏省預金部資金局編　同局　昭一五　三〇頁　菊　七九九　二九六

通貨現象と通貨原理　佐久間長次郎　文雅堂　昭一五　二三八頁　菊　二、二〇　九〇一　五九

手形小切手概要　升本喜兵衛　巖松堂　昭一五　一三〇頁　菊　一、〇〇　七九九　二九三

獨逸作戰區域よりの遮斷による英國經濟の損失　渡邊銕藏　市川　渡邊經濟研究所　昭一五　二三頁　菊　七九九　二七九

獨逸の統制經濟と戰時體制　森川覺三　日本商工倶樂部　昭一五　七二頁　菊　一二五　七九九　二七四

東亞經濟讀本　中外商業經濟部編　千倉書房　昭一五　三〇一頁　菊　一、八〇　七六八　一五四

東亞廣域經濟論　楠崎敏雄　千倉書房　昭一五　二七九頁　菊　二、八〇　九〇一　七

東京市生活用品小賣價格指數年報　昭和一四年　東京市總務局統計課編　東京市役所　昭一五　四五倍　一四、八　二六三

東京物價及賃銀統計　昭和一四年　東京商工會議所編　同所　昭一五　四六倍、五〇　一四、四　一〇四九

統制違反に關する判例集　銀行信託協會編　大阪　同會　昭一五　四六頁　四六　二、〇〇　九〇五　三七

附錄　重要物資の配給統制

統制經濟講座　大阪每日・東京日日新聞社エコノミスト部編　一元社　昭一五　三〇八頁　菊　二、二〇　七九一　三

第一卷　保險學總論　平尾彌五郎

第四　配給統制篇　農業統制篇　松本辰馬

東洋經濟パンフレット　東洋經濟出版部發行　昭一二　五三頁　四六　二〇　六八三　二八一

第二七輯　「日產」の滿洲移駐（私の對滿產業開發抱負）　鮎川義介

富籤の話　藁木高三　昭一五　二三六頁　四六　一、二〇　九〇五　三六

紀元二千六百年紀念富山縣產業組合史　產業組合中央會富山縣支會編　富山　同會　昭一五　七七六頁　菊　七六八　一五一

南方經濟論　猪谷善一　一元社　昭一五　一七一頁　四六　一、五〇　九〇五　二九

日本經濟年報　第四一輯　昭和一五年　第二輯　東洋經濟新報社編　同社　昭一五　四六　一、〇〇　五〇五　七一

ニュー・デイールの功罪　（米國の政治と精神）　竹森元治　富山房　昭一五　一〇一頁　四六　、六〇　七八三　二八三

物價關係法規類集　物價局編　內閣印刷局　昭一五　九一二頁　四六　一、六〇　九〇五　四五

物價は今後どうなるか　岩崎松義　昭和圖書株式會社　昭一五　一八三頁　四六　一、〇〇　七八八　一〇〇

奉天經濟事情　康德七年一月　奉天商工公會編　奉天　同會　康德七　菊　一、〇〇　七八一　四〇

北支經濟開發論　（山東省の再認識）　松崎雄二郎　ダイヤモンド社　昭一五　七三九頁　菊　七、五〇　九〇一　三五

北支經濟事情　再版　天津　天津日本商工會議所編　同所　昭一四　六八〇頁　菊　七九八　四

改保險學　補一四版　訂　巖松堂　昭一五　四二四頁　菊　四、三〇　五二二　三四

保險學全集　有光社發行　昭一五　二冊　菊　各二、八〇　七九一　三

第一卷　保險學總論

第一〇卷　簡易保險論　近藤文二　生田武夫

保險年鑑　商工省監理局編　生命保險會社協會　昭一四　六八頁　四六倍　一四、四　三三五

昭和一三年度　甲　內國會社（前編）

本邦經濟統計　昭和一四年　日本銀行調査局編　同局　昭一五　四六倍　一四、四　四六六

本邦事業成績分析　（自昭和一四年下期至昭和一五年二月）　三菱經濟研究所編　昭一四年　下期　同所　昭一五　五六頁　橫菊　一、八〇　六三三　九

蒙疆主要會社一覽表　蒙疆銀行調査課編　張家口　同課　民國二八　三六二頁　菊　七六八　一五三

附錄　蒙疆主要會社一覽

臨時資金調整法講話　石卷良夫　昭一五　文雅堂　三二九頁　四六　一、〇〇　七六七　二〇六

六大銀行の經營分析　相良三平　昭一五　文雅堂　二〇一頁　四六　一、二〇　七六七　二〇五

新稅問答　朝日新聞社編　同社　昭一五　五一七頁　四六　一、六〇　九〇五　四六

戰時財政經濟參考資料　大藏大臣官房財政經濟調査課編　同課　昭一四　二二八頁　菊　七三三　二四六

第一四輯　法幣制度と日支事變

戰時財政の負擔源泉　渡邊銕藏　昭一五　二二頁　菊　一四、四　八三三

地方稅制の改正　三好重夫　昭一五　帝國地方行政學會　六〇一頁　四六　三、八〇　九〇五　三〇

帝國歲入歲出豫算　昭和一五年度　內閣印刷局　大藏省主計局編　昭一五　四六四頁　菊　、八〇　一四、四　八三三

東京市納稅人口調査　昭和一〇年度（總括篇）　東京市役所編　同所　昭一五　四六倍　一四、四　一二四

判例を中心とせる所得稅の諸問題　田中勝次郎　巖松堂　昭一五　三六一頁　四六　三、一〇　七六七　二〇九

財政

改正所得稅法等實施上ノ諸問題　平田敬一郎　東京手形交換所　昭一五　六四頁　菊　函　七九九　二〇三　イ　二〇三

同

改正地方稅制大意　三好重夫　帝國地方行政學會　昭一五　二〇七頁　四六　一、〇〇　九〇五　三五

所得稅及法人稅　勝正憲　千倉書房　昭一五　四七七頁　四六　二、五〇　七九九　二〇三

暗黑を越えて　若き婦人の書簡集　五版　カルテイニー著　日新書院　昭一五　三〇〇頁　四六　二、〇〇　九〇五　四三

牛江清名譯

新稅法精解　尾山萬次郎　天泉社　昭一五　六八七頁　四六　二、八〇　七八八　一五九

〔大阪市〕社會部報告　大阪市社會部編　昭一四、一五　二冊　大阪　同部　四六倍並菊　一四、五　二七

第二四八號　保護世帶の家計調査　九〇五　六七

第五門　經濟　財政　社會

アジア民族運動史　ハンス・コオン著　立花士郎譯　大東出版社　昭一五　三九七頁　四六　一、八〇　函　九〇五　五三

社會

第五門　社會

第二五一號　本市に於ける貸家の狀況　七九九　二七六
海南島醫療奉仕隊日記　昭和十四年度慶應義塾大學海南島學生醫療奉仕隊編　同隊　昭一五　一七四頁　菊
各國の國民組織と勞働組織　産業報國聯盟編　同聯盟　昭一五　五三一頁　菊　二、三〇　七八八　六四
川崎市社會事業概要　昭和一五年版　川崎市社會課編　川崎　同課　昭一五　菊　一四、五　八六八
健康保險實務要論　健康保險協會編　同會　昭一五　三二一頁　菊　一、六〇　九〇一　五三
健康保險の精神　清水玄
健康保險法概論（上）　阿賀正美
健康保險法概論（下）　樺山俊夫
健康保險法改正要項　鈴木武男
健康保險組合概論　鈴木武男
職員健康保險法概論　築誠
船員保險法概論　伊吹貞治
國民健康保險法概說　石原武二
健康保險の統計　安藤蘇峰
健康保險の醫療と保健施設　健康保險協會編　同會　昭一五　一〇五頁　菊　一、五〇　七九九　一九三
健康保險醫療概論　網島覺左衞門
健康保險の診療　引地亮太郎
健康保險の保健施設　中川義次
五大都市に於ける町會等隣保組織の現況　名古屋市役所編　名古屋　同所　昭一五　五五頁　菊　七九九　三〇八
附錄　五大都市に於ける町會標準及規約
最獨逸戰時下の國民生活と厚生運動　深山吳伊藤太郎　英進社　昭一五　二一二頁　四六　七五　九〇五　三八
近代人種と社會　新明正道　河出書房　昭一五　四〇二頁　菊　三、八〇　九〇一　二

恩賜財團濟生會會務報告　第二五回　自昭和一二年四月至昭和一三年三月　濟生會編　同會　昭一四　菊　三二六　三九
産業と人間　（勞働科學の問題と展望）　暉峻義等　理想社　昭一五　四四三頁　四六　三、〇〇　九〇六　一二
支那四億のお客樣　訂　カール・クロウ著　新保民八譯　教材社　昭一五　三六〇頁　四六　一、五〇　七六七　二八
支那社會の組織と展望　（新支那建設の一指標）　湯良禮著　中山峯美三譯　育生社、昭一五　二八六頁　菊　三、二〇　九〇一　九
支那の女　米田祐太郎　教材社　昭一五　二九二頁　四六　一、五〇　九〇五　六八
志摩のはしりがね　岩田準一　昭一五　三重縣鳥羽町　岩田準一　六二頁　四六　七八三　二〇三
社會事業パンフレット　中央社會事業協會社會事業研究所編　同所　昭一五　二册　菊　二、五〇　九〇一　六三
第一　社會保健婦
第二　季節共同保育所
增訂　社會思想史研究　河合榮治郎　岩波書店　昭一五　三二七頁　菊　三、二〇　五二二　二三七
社會政策の基本問題　大河內一男　日本評論社　昭一五　四七六頁　菊　四、五〇　九〇一　三三
社會本質及び國家現象の理解　岩崎卯一　京都　岩崎卯一　昭一五　四二四頁　菊　七八八　一五〇
職業指導パンフレット　大日本職業指導協會編　同會　昭一五　四二頁　四六　一五　七一五　二三〇
第一七輯　勞務配置規制と職業指導
職業紹介關係法規集　帝國地方行政學會編　同會　昭一五　一〇五二頁　和　中　九〇二　七二
最近の獨逸戰時下の國民生活と厚生運動　深山吳伊藤太郎　英進社　昭一五　二一二頁　四六　七五　九〇五　三八
近代人種と社會　新明正道　河出書房　昭一五　四〇二頁　菊　三、八〇　九〇一　二

整容　小幡惠津子　大地社　昭一五　三二六頁　四六　三、八〇　七六七　二二
世界海賊史　フイリップ・ゴス著　柴田賢二譯　牧野書店　昭一五　三六二頁　四六　二、〇〇　七九三　一四八
船員保險關係法規　健康保險協會編　同會出版部　昭一五　四五三頁　四六　一、四〇　九〇五　五五
全國安全週間報告　第一二回　（昭和一四年）　厚生省勞働局編　協調會産業福利部　昭一五　一四七頁　菊　一、八〇　六〇四　二一三
全日本司法保護事業大會報告書　昭和一四年　同會　昭一五　一八一頁　四六　司法保護協會編　七九九　一九八
續小繪馬と俗信　北條時宗　旅の趣味會　昭一五　一〇七頁　和　中　一、八〇　三〇三　三〇六
ソ聯の秘密室　クリヴイッキー著　富樫長英、篠原武英譯　人文閣　昭一五　二五八頁　四六　一、六〇　九〇五　三九
斷種の理論と國民優生法の解說　池見猛　嚴松堂　昭一五　一一二頁　四六　九〇　七八三　二八一
東洋民族論　白柳秀湖　千倉書房　昭一五　三七二頁　四六　二、〇〇　九〇五　四八
富山縣産業報國運動史　富山縣産業報國聯合會編　富山縣　昭一五　二九三頁　菊　九〇一　五八
二十億人のパン　（世界の食糧榮養問題）　アントン・チシュカ著　敖仁鄕繁譯　萬里閣　昭一五　四七三頁　四六　二、五〇　九〇五　五四
日本文化の支那への影響　實藤惠秀　螢雪書院　昭一五　三一六頁　菊　二、八〇　九〇一　五六
ファシズムと勞働政策　獨伊文化研究會編　叢松堂　昭一五　八二頁　四六　八　七八三　二五〇
佛教社會事業研究　第一輯　同室　昭一四　八三頁　菊　七九九　二九八
防犯讀本　南波杢三郎　南郊社　昭一五　四二二頁　菊　二、三〇　七六八　一五五
財團法人三重縣社會事業協會事業概要　自昭和一四年四月至昭和一五年三月　三重縣社會事業協會編　津　同協會　昭一五　二八頁　菊　一四五　八六三
融和事業年鑑　昭和一四年度版　中央融和事業協會編　同會　昭一五　菊　一、〇〇　一四四　七三九
勞務管理研究　第一輯　關東産業團體聯合會編　同會　昭一五　一七四頁　菊　一、〇〇　七九九　二九四

統計

茨城縣統計書　昭和一三年　第三編　茨城縣總務部統計課編　水戸　同縣　昭一五　四六倍　一四四　三
岩手縣統計書　岩手縣編　盛岡　同縣　昭一三、一五　三册　四六倍　一四四　二
昭和一一年　第一編
第三編　其ノ三
昭和一三年　第一編
日本厚生大會會誌　第二回　日本厚生協會、名古屋市編　名古屋　名古屋市　昭一五　二三五頁　菊　一四五　八二
日本慈善救濟史之研究　第三分册　中央社會事業協會社會事業研究所編　同所　昭一五　二七五頁　菊　二、〇〇　七八一　四二
愛媛縣統計書　昭和一三年度　第三編　愛媛縣總務部編　松山　同縣　昭一五　四六倍　一四四　六四

大分縣統計書　昭和一三年　第一至四編　大分縣總務部統計課編　大分　同課　昭一五　四六倍　一四、四　二一

大阪の市民調査　（年齡階級別人口編）　昭和一五年五月一日　大阪市役所編　大阪　同所　昭一五　八九頁　四六倍　一四、四　九〇七　四六

大阪府統計書　昭和一三年　大阪府總務部統計課編　大阪　同府　昭一五　九五六頁　四六倍　一四、四　八イ

川崎市勢要覽　昭和一五年版　川崎市產業課編　川崎　川崎市役所　昭一五　特小　一四、四　五七七

岐阜縣統計書　第四八回（昭和一三年）第五卷　岐阜縣總務部統計課編　岐阜　同縣　昭一五　四六倍　一四、四　五三

京都府統計書　昭和一三年　第一編　京都府總務部統計課編　京都　同課　昭一五　四六倍　一四、四　三六

熊本縣統計書　第五八回（昭和一三年）第一至五編　熊本縣總務部統計課編　熊本　同課　昭一五　五冊　四六倍　一四、四　三三

計算法・確率・統計　岡谷辰治　養賢堂　昭一五　三四七頁　菊　四、八〇　九〇一　四三

高知縣統計書　昭和一三年　第二編　高知縣編　高知　同縣　昭一五　四六倍　一四、四　四六

下關市統計書　第一七（昭和一三年）下關市廳庶務課編　下關　同廳　昭一五　四六倍　一四、四　六七〇

世界各國の面積と人口　渡邊銕藏　渡邊經濟研究所　昭一五　三三頁　菊　一四、四　三〇六

大日本帝國統計年鑑　第五八回　內閣統計局編　東京統計協會　昭一四　四六倍　二、五〇　一四、四　二〇一

千葉縣統計書　昭和一三年　第四、五編　千葉縣總務部編　千葉　同縣　昭一五　二冊　四六倍　一四、四　一六

名古屋市統計書　第四〇回（昭和一三年）名古屋市役所編　名古屋　同所　昭一五　菊　一四、四　三一五

福井縣統計書　昭和一三年　第一、三編　福井縣總務部編　福井　同縣　昭一五　二冊　四六倍　一四、四　三七

布施市統計書　第三回（昭和一三年）布施市役所編　布施　同所　昭一五　菊　一四、四　一〇九三

第六門　數學

數學隨筆　數のシーズン　吉岡修一郎　誠文堂新光社　昭一五　四四〇頁　四六　一、八〇　函　七九九　四四

積分學通論　補再版　山崎榮作　內田老鶴圃　昭一五　五四八頁　菊　六、五〇　七三六　九イ

最上德內數學上之貢獻　大木善太郎　山形縣楯岡町　最上德內顯彰會　昭一五　謄寫版　一七三頁　菊　七九九　三〇九

理學

魚　田中茂穗　創元社　昭一五　三五四頁　四六　一、六〇　函　七九　四五

海洋觀測法　附錄共　訂三版　海洋氣象臺編　神戸　同臺　昭一五　二冊　菊　三、〇〇　七〇六　三ロ

附錄　海洋觀測常用表

海洋氣象臺彙報　海洋氣象臺編　神戸　同臺　昭一五　二冊　四六倍　一四、四　二五四

第一三二號　神戸及名古屋兩市火災實驗に於ける地中の溫度に就いて　佐野堤二、三澤哲一

第一三三號　日本の歷史時代の氣候に就いて（四）　田口龍雄

海洋氣象臺氣象年報　昭和一四年　海洋氣象臺編　神戸　同臺　昭一五　四六倍　〔「海洋氣象年報」ノ續キ〕　一四、四　二五四ハ

橋本四郎

化學實驗學　河出書房發行　昭一五　四七四頁　菊　六五〇　四七　七四四

第一部　物理・無機・分析・化學　第一卷　化學實驗總論

物理化學の研究　片山正夫

無機化學・分析化學研究雜考　柴田雄次

有機化學研究心得　眞島利行

植物成分研究の心得　朝比奈泰彥

有機・生化學研究者の心得　佐々木隆興

化學實驗室裝備竝に通風室　加藤多喜雄

分光化學實驗室及び寫眞暗室設計　原井健三

恆溫恆濕實驗室　清水定吉、西藤一郎

化學計算法　西岡曳一

硝子細工　漆原義之

眞空實驗法　野口喜三雄

恆溫槽　小宍進也

化學新叢　同文館發行　昭一五　二二四頁　四六　一、七〇　四七　七三三

第三輯　資源化學　西澤勇志智

樺太植物圖誌　菅原繁藏　叢松堂　昭一五　五一五頁　四六倍　一八、〇〇　特　七四〇　七五

第三卷　けし科—みづき科

關東州及滿洲國陸水生物調査書　川村多實二編　大津　川村多實二　昭一五　五七三頁　四六倍　九、〇〇　七八五　四四

氣象力學　荒川秀俊　岩波書店　昭一五　一三五頁　菊　一、六〇　四六　四八五

北半球の氣壓の偏倚　自昭和九年一月至昭和一四年七月　中央氣象臺編　同臺　（昭一五）　二三頁　特大　四二八　八五

原子核及び元素の人工轉換　下卷　菊池正士、湯川秀樹　岩波書店　昭一五　四二二頁　菊　五、〇〇　七五九　一九

原日本哺乳類圖說　黒田長禮　三省堂　昭一五　三一一頁　四六倍　一八、〇〇　九〇七　三四

第六門　理學

現代の自然科學　原子・地球・銀河系　ジョン・スチュアート・アレン著　篠原雄譯　恒星社　昭一五　四七六頁　菊　六、八〇　七七〇　六七

同　酵素化學　各論　訂八版　田所哲太郎　丸善株式會社　昭一五　五一九頁　菊　五、〇〇　七七〇　六七イ

高知縣氣象年報及月報　昭和一二年　高知測候所編　同所　昭一三　謄寫版　菊　三四九　四二〇ニ

高分子の科學　櫻田一郎　工業化學會　昭一五　一一九頁　四六　、五〇　一四、六ニ　三四三

高野山の植物　小川由一　和歌山縣高野町　昭一五　二二九頁　四六　一、三〇　四七　七五三

曆（こよみ）　訂補再版　渡邊敏夫　恒星社　昭一五　二九八頁　菊　四、五〇　七三九　一三〇イ

最新の自然科學　原田三夫　ダイヤモンド社　昭一五　三四八頁　四六　二、〇〇　七六九　五〇

埼玉縣氣象年報　昭和一三年　埼玉縣熊谷測候所編　熊谷　同所　昭一四　四六倍　一四、六ニ　一四三

自然地理學　下卷　井上修次等　地人書館　昭一五　三五四頁　菊　三、五〇　七七〇　四一

實用分析化學便覽　內田宗養編　工業圖書株式會社　昭一五　二五八頁　四六　二、二〇　四七　七四九

上海自然科學研究所彙報　上海自然科學研究所編　同所　昭一四　八頁　四六倍　一四、五　二五一

第九卷　別冊　第八　Phageノ起源　一　動物ノ臟器中ノPhageニ就テ　大橋脩吉　七四五　九一

觸媒化學　修教社發行　昭一五　四二二頁　菊　三、〇〇

第七卷　酵素　坂口謹一郎、植村定治郎

朝鮮近海海洋圖　昭和一三年　朝鮮總督府水產試驗場編　釜山　同場　昭一四　圖版六一枚　菊倍　一四、五　八六九

理論應用電子光學　エル・エム・マイヤーズ著　近藤厚實等譯　共立社　昭一五　五七四頁　菊　七、五〇　七七〇　六六

天文學文獻抄　第七册　東京天文臺編　同臺　昭一四　一六頁　四六倍　、二〇　一四五　六九イ

東京地學協會總會報告　第六一年　東京地學協會編　同會　昭一五　一一頁　菊　七九九　二八三

動物生態寫眞集　第一輯　山田學、山田致知　大阪　昭一五　一七六頁　特大　一二、〇〇　七五五　八四

長野縣氣象年報　昭和一三年　長野縣經濟部編　長野　同部　昭一五　四六倍　一四、六ニ　二九

長野氣象五十年報　自明治二二年至昭和一三年　長野測候所編　日別表　長野　同所　昭一五　二〇五頁　四六倍　一四、六ニ　三六四

日本の科學　中谷宇吉郎　創元社　昭一五　二四五頁　四六　一、二〇　七六九　四九

ヒトの理論と測定法　吉村壽人　丸善株式會社　昭一五　八九八頁　四六倍　一五、〇〇　四七　七五一

昭和一五年七月一二日三宅島噴火調査概報　中央氣象臺（本多弘等）編　同臺　昭一五　八頁　菊　七九九　一九六

野鳥と共に　五版　中西悟堂　日新書院　昭一五　普及版　三九六頁　四六　二、〇〇　六九七　四三イ

流體力學　友近晉　共立社　昭一五　三五一頁　菊　五、〇〇　四六　四八三

早稻田大學理工學部紀要　早稻田大學理工學部編　同學　昭一五　九一頁　特大　一四、五　二六〇

第二三號　福岡縣糟屋炭田ノ研究　黑瀨白

醫學

傷める莖　六版　邑樂愼一　山雅房　昭一五　普及版　一九一頁　四六　一、〇〇　六〇　一五八一イ

一家庭看護學　竹內茂代　厚生閣　昭一五　四〇四頁　菊　三、八〇　六〇　一六一六

日本藥學會協定衛生試驗法　訂補七版　日本藥報社編　昭一五　四四五頁　菊　同社　三、一〇　五〇　三八五ロ

解剖學粹　下卷　訂再版　佐野幹　南山堂　昭一五　二〇三頁　四六　一、八〇　四九　一三九イ

各科に必要なる小手術の實際　再版　上田幹夫編　大阪　診療と經驗社　昭一五　四八七頁　四六倍　一、〇〇〇　五四　一三四イ

學生の細菌學免疫學實習　戶田忠雄、古部薰　南山堂　昭一五　一七三頁　菊　三、〇〇　五九　一〇六

簡明獸醫學叢書　中田醇編　文永堂　昭一五　九二頁　四六　一、〇〇　七八三　二八五

第一輯　簡明家畜小解剖學

木下產科婦人科叢書　南山堂發行　昭一五　五二頁　菊　一、〇〇　五六　三二一

第二五卷　胞狀鬼胎　白木正博

杏雨餘滴　藤野勝彌　一六頁　四六倍　六〇　一六一五

第六門　醫學

京都市立衞生試驗所報告　第一八回（昭和一三年）　京都市立衞生試驗所編　京都　同所　昭一五　菊　一四、六ハ　二九三

倉敷中央病院年報　第一四年　第一號（昭和一四年度）　倉敷中央病院編　倉敷　同院　昭一四　四六倍　一、〇〇　一四、六ハ　二四九

結婚生理學　（遺傳と環境の研究）　三笠書房　昭一五　巴陵宣祐　四六　二、五〇　四八　一六一

最新溫泉氣候療法の理論と實際　酒井谷平、眞鍋嘉一郎　南山堂　昭一五　四三三頁　菊　六、五〇　五三　四八六

最新消化器病學　訂三版　岩男督　南山堂　昭一五　三六〇頁　四六倍　七、五〇

產婦人科醫臨牀の爲に　再版　久慈直太郎　金原商店　昭一五　三六二頁　特小　四、八〇　五六　四一七イ

實驗兒科學　上卷　一一版　長尾美知、長尾乾　金原商店　昭一五　四〇六頁　四六倍　九、〇〇　五六　六三ト

耳鼻咽喉科學　赤松純一著　沈王楨漢譯　同仁會　昭一五　二八三頁　菊　五、〇〇　五八　二六七

耳鼻咽喉科の臨床　和田德次郎　仙臺　故和田教授追悼會　昭一五　三三〇頁　四六倍　五八　二六六

消化不良症の檢討　再版　山本康裕　南山堂　昭一五　二一三頁　菊　三、〇〇　五三　四六〇イ

小兒科處方　訂再版　武田幸夫　南山堂　昭一五　一一〇頁　特小　一、五〇　五六　四三四

整形外科實地治療學　前田和三郎　南江堂　昭一五　二四六頁　四六倍　八、〇〇　五四　一四〇

生理學概論　林繰　廣文堂　昭一五　五三三頁　菊　六、五〇　四八　一六〇

戰爭に勝つ食物　櫻澤如一　大日本法令出版株式會社　昭一五　二三八頁　菊　一、三〇　六一　五三八

續小兒科の檢討　山本康裕　南江堂　昭一五　二四七頁　菊　二、五〇　五六　三八七

第六門　醫學

大日本內科全書　金原商店發行　昭一五　九三頁　四六倍　五、〇〇　五三　四四九

第一二卷　神經系及運動器疾患

第二册　第四編　黴毒ニ因スル神經系統疾患　武谷廣、勝木司馬之助

臺灣の衛生　昭和一四年版　臺灣總督府警務局衛生課編　臺北　同課　昭一四　菊　六一　四五五

聽器結核　佐藤重一、高橋良　佐藤重一　昭一五　九一七頁　四六　五八　二六五

動的姿勢の研究とスポーツ　西勝造　中庸出版社　昭一五　二四二頁　菊　三、四〇　六〇　一六一四

中島教授眼科臨牀講義集　中島實著　金原商店　金澤醫科大學眼科學教室同窓會編　昭一五　二九三頁　菊　六、〇〇　五五　一八〇

日本耳鼻咽喉科學全書　久保猪之吉編　克誠堂　昭一五　三册　四六倍　二、四五　五八　一九七

第七卷ノ二　口腔及咽喉疾患　(二)ノ二

第八卷ノ一　喉頭疾患　(一)ノ一

第一〇卷　氣管及ビ氣管枝・食道・頸部疾患ノ七

日本人男女兒童及び生徒に於ける利手・腕組・合掌及び旋毛の非對稱に就て　長廣岸郎等　谷口虎年　昭一五　八頁　四六倍　四九　一四七

日本內科全書　青山胤通等編　吐鳳堂　昭一五　三一〇頁　四六倍　二、八〇　五三　九四

卷六　別錄　第二　自律神經系　吳　建

日本藥學會藥劑部長會年報　第七號　日本藥學會編　同會　昭一五　三四四頁　菊　一、七〇　五〇　四八七

改訂ビタミン　鈴木梅太郎　日本評論社　昭一五　五九三頁　菊　六、〇〇　七五九　一三六イ

皮膚病黴毒學　訂再版　皆見省吾　南山堂　昭一五　六九四頁　四六倍　一八、〇〇　五七　一〇六イ

表解皮膚科學提要　大矢全節　金原商店　昭一五　表一〇〇枚　菊　六、〇〇　五七　一一九

星塚敬愛園年報　昭和一四年(開園第五年)　星塚敬愛園編　鹿兒島縣肝屬郡大姶良村　同園　昭一五　四六倍　五七　一一八

譯解漫游雜記　永富獨嘯庵著　富士川游譯解　中山文化研究所　昭一五　二〇二頁　菊　一、五〇　五〇　四八九

附錄　第一　囊語　永富獨嘯庵著　富士川游譯解

第二　葆光秘錄　永富獨嘯庵著　永富潛校　富士川游註解

第三　獨嘯庵先生行狀　小田泰著　永富潛校　富士川游譯

第四　永富獨嘯庵　桂彌一

第五　永富獨嘯庵先生傳補遺　富士川游

藥學大全書　非凡閣發行　昭一五　三九六頁　菊　三、〇〇　五〇　四七七

第四卷　藥品分析化學　高木誠司等

衛生試驗法　柿沼三郎等

臨牀醫學講座　金原商店發行　昭一五　二册　四六、九〇　六〇　一三六四

第一七五輯　乳兒死亡問題と是が對策　南崎雄七

第一七七輯　誤診の陷穿を探る　(下)　小澤修造

臨床獸醫便覽　小西要　養賢堂　昭一五　二五九頁　特小　一、九〇　九〇六　三七

臨牀より見たる藥理學の實際　訂再版　山口壽　大阪　金原商店　昭一五　一三〇六頁　菊　一六、〇〇　五〇　四七九イ

白木清水レントゲン叢書　白木正博、清水直太郎　南江堂　昭一五　一六四頁　菊　三、五〇　六〇　一五二七

第五卷　L線ノ定量定性編　訂六版

第七門

工學　海事

愛國金澤飛行場建設誌　愛國金澤飛行場建設協會編　金澤　同會　昭一五　一七二頁　菊　函　七九九　號　二七〇

暗渠と樋門　(理論と其設計實例)　三版　仲野雄介　岐阜　仲野雄介　昭一五　三九〇頁　菊　五、〇〇　七二六　六八イ

大阪帝國大學工學部研究報告　(別刷集)　大阪帝國大學工學部編　大阪　同部　昭一四　四六倍　一四、五　四八三

第一五號　第一部

金屬及び絕緣物の存在が絕緣鑛油及び大豆油の劣化に及ぼす影響　熊谷三郎、楊進順

磁界型電子レンズの解析的一考察法　菅田榮治

引拔ダイスに關する研究(第一報)一度引金屬棒に於ける殘留歪力、引拔仕事量及び潛在エルギーと引拔ダイスとの關係　上田太郎

X線に依る超ヂュラルミン時效硬化の研究(第二報)　篠田軍治

Theorems on "schlicht" Functions III.　城・憲三

On the Rerciprocal Derivative Curves in E4.　坪光松二

第一五號　第二部

金鑛濕式製錬に關する研究　松川達夫

微生物食料化企劃(第三四報)麥酒酵母の脫苦味法　高田亮平等

微生物食料化企劃(第三五報)酵母及絲狀菌のビタミンB²複合體生成　多智花寬

微生物食料化企劃(第三六報)數種微生物關係食品のビタミンB²含有量　多智花寬

微生物食糧化企劃(第三七報)各種酵母菌のビタミンB¹集積力比較　高田亮平、川村市郎

フイッシュミールの食糧化に關する研究(第三報)鰯ミールの塩酸分解　中江正

フイッシュミールの食糧化に關する研究(第四報)生鰮蛋白の分析とその酸分解　中西尙

酒精醪製造の改良に關する研究(第二報)切干甘藷粉粹度と糖化率との關係に就て　中村靜、中島文雄

酸糖化法に關する研究(第一報)熱に依る葡萄糖の分解に就て(一)高溫に於ける反應恒數の決定　中村靜等

酸糖化法に關する研究(第二報)酸糖化液醱酵中に於けるカルシウムの消長に就て　中村靜等

清酒の研究並にこれが合成日本酒に齎らす效果に就て(第二六報)Pulfrich photometerに依るフーゼル油含量の測定法　寺本四郎

滑走板の水抵抗に就て(II)　三木鐵夫

ロッシエル塩に依る亂流の測定　小谷寬之亮、進藤琢藏

コロナ放電に依る可燃性混合氣の點火に就いて　熊谷三郎

CA合金の燒入燒戻に伴ふ內部組織と內部摩擦の變化に就て　篠田軍治

第一五號　第二部

金鑛濕式製錬に關する研究　松川達夫

微生物食料化企劃(第三四報)麥酒酵母の脫苦味法　高田亮平等

微生物食料化企劃(第三五報)酵母及絲狀菌のビタミンB²複合體生成　多智花寬

微生物食料化企劃(第三六報)數種微生物關係食品のビタミンB²含有量　多智花寬

微生物食糧化企劃(第三七報)各種酵母菌のビタミンB¹集積力比較　高田亮平、川村市郎

フイッシュミールの食糧化に關する研究(第三報)鰯ミールの塩酸分解　中江正

フイッシュミールの食糧化に關する研究(第四報)生鰮蛋白の分析とその酸分解　中西尙

酒精醪製造の改良に關する研究(第二報)切干甘藷粉粹度と糖化率との關係に就て　中村靜、中島文雄

酸糖化法に關する研究(第一報)熱に依る葡萄糖の分解に就て(一)高溫に於ける反應恒數の決定　中村靜等

酸糖化法に關する研究(第二報)酸糖化液醱酵中に於けるカルシウムの消長に就て　中村靜等

清酒の研究並にこれが合成日本酒に齎らす效果に就て(第二六報)Pulfrich photometerに依るフーゼル油含量の測定法　寺本四郎

第七門　工學

酒母中の酵母菌に關する研究(第五報)清酒酵母菌の單相株及複相株に就て(一)　齋藤賢道
アルコール資源に關する研究第六報)パガス(其の一)ペントザンとセルローズとの分劃分解に就て
アルコール資源に關する研究(第七報)パガス(其の二)纖維素部分の糖化に就て(一)　中村靜、吳文讚
絲狀菌に依るペクチン分解に就て　高川昇藏
增邊動的醱酵法に依る清酒の製造に關する研究(第七報)澱粉原料醱糖化の條件決定に就て　山口珪次
(其四)糖化に及ぼす原料豫備處理の影響　中村靜、中島文雄
金屬の顯微鏡組織の高速度撮影　山口珪次
オキギス油成分に關する研究(第一報)オキギス油の性狀及飽和脂肪酸の研究　上野誠一、田村順造
市販浸透劑の性能に就て　上野誠一、出羽滋
亞硫酸パルプ蒸煮液に關する研究(第一、二報)　大塚好治

ガソリン動車の故障手當　磯田寅二　神戸　大教社出版部　昭一五　一八三頁　四六　一、八〇　七七一　二四
附錄　ガソリン動車の燃料を如何に節約するか
簡易測量指鋪裝　山本亨　興文社　昭一五　二三七頁　菊　四、五〇　七九五　七〇
機械工學年鑑　昭和一四年　日本機械學會編　同會　昭一四　菊　一五〇　〔日本機械工學年鑑ノツヅキ〕　一四五　三八五
機械工基本作業解說　ドイツ工業教育委員會編　同會　昭一五　四〇頁　日本工業協會譯　四六倍　七五　九〇七　五一
第一部　機械製圖、寸法測定、ケガキ
機械工作實務　酒井重藏　有象堂出版部　昭一五　四一〇頁　菊　四、六〇　七九五　六五
工作實習機械熟練工になるまで　吉和田元資　日本工業社　昭一五　三一五頁　菊　二、八〇　七七三　一三三
ボッシュ機械要素　下卷　ボッシュ著　川田正秋譯　コロナ社　昭一五　三四三頁　四六倍　五、〇〇　七五八　一三八
機關區檢車區の設備　江原實　鐵道日本社　昭一五　一三六頁　菊　二、二〇　七九五　八七
技術調查及研究報告　日本放送協會編　工業調查協會　昭一五　三冊　四六倍　一、六五　一四五　七四三
第五五號　螢光物質の電位降下現象に就て　山下彰、竹谷謙一
第五七號　實驗用テレビジョン受像機の試作　城見多津一等
第五八號　放送用低型フエーヂング防止空中線の實現性に就て　藤田德彌等
既設變壓器の過負荷使用に就いて　電氣協會編　同會　昭一五　七頁　四六倍　七七九　二七
附錄　變壓器の過負荷運轉に就て
電氣學會技術委員會電氣機器部門變壓器專門委員會編
金屬材料　第一　訂再版　藤卷義次　甲府　春秋堂　昭一五　二五五頁　菊　三、〇〇　七四六　二〇
金屬材料と材料工作　水田正臣　共立社　昭一五　二三五頁　菊　二、八〇　七七三　一三五
下水工學　增訂改版　北澤貞吉　熊本　北澤貞吉　昭一一　三七三頁　菊　三、二〇　六七三　四三
同
建築寫眞類聚　洪洋社發行　昭一五　圖版四〇枚　四六　一、三〇　一四五　三八
第一〇期　第二三輯　日本住宅建築構造圖集　卷一　九〇七　五一
建築年鑑　昭和一五年版　建築學會編　同會　昭一五　菊　一五〇　七五六　九八
航海指針　三版　海員協會編　神戸　海員協會　昭一五　八一二頁　四六　六、五〇　六四三　三七

四訂增補　鑛業出願手續及經營百般　寒川俊太郎　厚生閣　昭一五　七八六頁　四六　五、八〇　七一四　二
航空技術叢書　育生社發行　昭一五　一八一頁　菊　二、八〇　七七三　一三六
第一　航空發動機取扱解說　宮本晃男編
工作機械と工具　相口孝生　有象堂出版部　昭一五　四三二頁　菊　五、〇〇　七九五　六三
鑛山發見讀本　寒川俊太郎、豐澤豐雄　厚生閣　昭一五　一六三頁　四六　一、五〇　七七一　一三
鑛山模範從業員表彰事績書　昭和一三年度表彰　日本鑛山協會編　同會　昭一四　八三頁　菊　一四五　六七
工場動力節約法　通地暉一　ダイヤモンド社　昭一五　四六四頁　菊　七、二〇　七九五　六九
鑛石及び冶金產出物の工業分析法　工藤繁　修教社　昭一五　二三八頁　菊　二、六〇　七九五　九一
小型高壓油入變壓器臨時規格　昭和一五年四月制定　電氣協會編　同會　昭一五　六頁　四六倍　一三〇　七七九　一二六
コンクリート叢書　日本ポルトランドセメント同業會編　大阪　同會　昭一五　二〇六頁　菊　一、八〇　五七九　三五
第三六　コンクリート及鐵筋コンクリート集覽　第三　(昭和一三、一四年度)
同　第一三　訂五版　一一三頁　菊　四、五〇　五七九　三五
最新歐米工作機械精密機械要覽　堀口益孝　工業資料刊行會　昭一五　二冊　和　特大　七五五　四六
第三輯　圖集解說
最新機關車綱要　東京鐵道局運轉部編　昭一五　二二八頁　菊　一、九〇　七九五　八九
水路測量用諸表　水路部編　同部　昭一五　二一八頁　四六倍　五、〇〇　九〇七　六〇
スンゲイ・ドウア鐵鑛床　外務省通商局南洋經濟調查室編　同室　昭一四　一〇一頁　菊　七九九　三〇三
附錄　其他有望なる二、三の鑛床
石綿卷線規格　昭和一五年四月制定　電氣協會編　同會　昭一五　四六倍　一〇　九〇七　四八
合綴縮刷　最新工學文獻摘錄通信　第六册　自昭和一〇年一一月至昭和一一年一〇月(昭和一五年版)　最新工學普及會編　同會　昭一五　五四七頁　菊倍　四二八　一七一
最新飛行機講座　平凡社發行　昭一五　二四九頁　菊　七七三　二八
第四卷　飛行の原理　伊藤一
最ラヂオ常識讀本　丸山助次郎　天泉社　昭一五　非常時體制版　二四〇頁　菊　二、二〇　七九五　九三
最ラヂオ入門讀本　丸山助次郎　天泉社　昭一五　非常時體制版　二〇一頁　菊　二、二〇　七九五　九六
三角測量　訂　豐田四郎　敬業社　昭一五　三九三頁　四六倍　六、五〇　六五八　五五
實鐵綱分析法　佐藤龍雄　昭晃堂　昭一五　二二〇頁　菊　二、七〇　七七〇　六九
自動車の理論と構造　(ガソリン自動車篇)　オートモビル社編　同社　昭一五　一九二頁　菊　二、〇〇　七九九　一八九
附錄　タイヤの構造、ガソリンの知識
住宅關係法令　厚生省社會局編　內閣印刷局　昭一五　八三一頁　菊　二、〇〇　七七三　一三七
熟練旋盤工になるまで　大西光雄、吉原鐵夫　工業圖書株式會社　昭一五　二六三頁　四六　一、五〇　七七一　一〇九
眞空管の特性及び試驗法　上野辰一　修教社　昭一五　三一六頁　菊　四一〇　七七三　一四一
新蒸汽タービン　常原常雄　養賢堂　昭一五　三九〇頁　菊　四、五〇　七九五　六〇

セメントコンクリート道路　日本ポルトランドセメント同業會編　大阪　同會　昭一五　二七頁　四六倍　一、五〇　一四、五　四一四

第六一　ソイルコンクリート試驗鋪裝報告　近藤泰夫　同會　昭一五　六〇頁　四六倍　一、五〇　一四、五　四一四

戰時建築統制法規の解說　後藤米太郎　丸善株式會社　昭一五　二九四頁　四六　二、〇〇　七七一　一三

旋盤によるねぢ切り仕事　加納俊介　太陽堂　昭一五　二五五頁　菊　二、八〇　七九五　九〇

測定工具及測定法　中川三郎　太陽堂　昭一五　二七四頁　菊　三、〇〇　七七三　一四〇

測量概要　農林省山林局(柳文治郎)編　同局　昭一五　謄寫版　一四八頁　菊　七九九　三一〇

多角測量　豐田四郎　啟業社　昭一五　三一九頁　四六倍　六、五〇　九〇七　三一

炭素黑鉛及電極　石川等、田中洗著　昭一五　一三〇頁　菊　二、二〇　七七〇　六三

中型高壓油入變壓器臨時規格　昭和一五年四月制定　電氣協會編　同會　昭一五　六頁　四六倍　一、三〇　七七九　一二五

中小住宅百撰集　日本電建株式會社編　同社　昭一五　二〇一頁　菊　二、三〇　七九五　九五

潮汐表　昭和一六年　下卷　水路部編　同部　昭一五　一七六頁　菊　一、五〇　水　三

朝鮮直轄工事年報　昭和一一年度　朝鮮總督府內務局編　京城　同局　昭一四　四六倍　(朝鮮直轄河川工事年報)ノツヅキ)　一四、二　六八五

鐵鋼研究　山海堂發行　昭一五　一四六頁　菊　二、五〇　七九五　一〇四

第一　鐵鋼の加熱作業と燒減り　海野三朗

電氣作業用ゴム手袋規格　昭和一五年四月制　電氣協會編　同會　昭一五　二頁　四六倍　一〇　九〇七　四七

電氣事業資料　電氣協會編　同會　昭一五　二七頁　四六倍　一、五〇　一四、五　二七八

第七一號　一九三九年に於ける米國の電氣事業　一四、五　四一四

電氣試驗所研究報告　電氣試驗所編　工業調査協會　昭一五　五五册　四六倍　三、六五　一四、五　九

第四三五號　並列共振回路を利用せる避雷裝置　法貴四郎　一三

第四三六號　An absolute determination of the ohm　米田麟吉　九〇

第四三八號　表面電導の測定に就いて　西川政忠　一四〇

第四三九號　落能消弧リアクトルの鐵道省信濃川送電線に於ける實地試驗　前川幸一郎等　七九九　三一〇

第四四〇號　Electrokinetic potential of composite membranes　駒形作次、西川政忠　九〇七　三一

電氣試驗所事務報告　昭和一二年度　電氣試驗所編　同所　昭一四　四六倍　一四、五　一〇

電氣鐵道軌道基本要項　第三輯　電氣協會編　同會　昭一五　一八頁　四六倍　一、六〇　六三八　一九〇

中型高壓油入變壓器臨時規格　昭和一五年四月制定　電氣協會編　同會　昭一五　六頁　四六倍　一、三〇　七七九　一二五

電氣年鑑　第二五回(昭和一五年)　同社　昭一五　菊　八、〇〇　三三九　六九〇

東亞の礦物資源　內田義信編　昭晃堂　昭一五　四〇二頁　四六　二、五〇　七七一　一〇七

土地區劃整理確定測量　馬目尙名古屋　土地區劃整理研究會　昭一五　二三四頁　菊　一、八〇　七九五　九七

土木行政叢書　好文館發行　昭一五　三〇九頁　菊　二、〇〇　七九五　二五

第七　陸上小運送編　後屋敷保啓　七七九　一三〇

土木工學研究　京都帝國大學工學部土木學教室編　京都帝國大學同室　昭一五　六〇頁　四六倍　第二號　鐵筋コンクリート桁斷面に於ける中立軸の位置決定に關する實驗(其の二)　高橋逸夫

土木試驗所彙報　內務省土木試驗所編　同所　昭一五　一〇三頁　四六倍　一四五　七三五

第一二號　內水航路が一國の全般的運輸網に於て占める役割に就て(第一六回國際水運會議報告書より)　橫田周平等譯　一四五　一三三

土木試驗所報告　內務省土木試驗所編　同所　昭一五　二册　四六倍

第五四號　吊橋用鋼索の强さ及び伸びに關する研究　青木楠男、宮澤岩雄

木橋の弦材接合部の實大引張及び壓縮試驗並に之に基く接合構造に關する研究　村上永一

第五五號　安東港の改良計畫に關する模型試驗報告　青木楠男、松尾春雄

土の突固め並にそれが力學的性質及び透水性に及ぼす影響に就て　星埜和

例題詳解トラバース測量　尾上喜晴　工業雜誌社　昭一五　一〇三頁　四六　一、〇〇　七七一　一二六

內燃機關　第五卷　ドヴイレール著　林守雄、德江德譯　コロナ社　昭一五　二六七頁　四六倍　三、五〇　七四〇　七四

南洋群島水路誌　訂補　水路部編　同部　昭一五　一一四頁　菊　一二、〇〇　水　五八

日本鑛山協會資料　日本鑛山協會編　同會　昭一四　二册　四六倍　八九　三三

第七二輯　金鑛の浮游選鑛法　塩谷勳

新青化製錬法に因る金鑛溶解試驗　松川達夫

第七三輯　油井掘鑿上の雜作業に就て　根來勝

新津油田小口第一〇八號井掘鑿裝置　和田金治

日本の城　鳥羽正雄　創元社　昭一五　三〇四頁　四六　一、五〇　七七一　一〇二

日本標準規格に金屬材料　山口巖　知進社　昭一五　三〇七頁　四六　二、〇〇　七七一　一二三

若林口用水沿革史　若林口用水普通水利組合編　同組合　昭一五　五五頁　和中　三〇一

標準機械材料及工作法　松村光雄　博多成象堂　昭一五　二一九頁　菊　二、〇〇　七九五　一〇三

普通鑄鐵とニッケル合金鑄鐵の手ほどき　原文併記　ジエームス・エー・ラビット編　奧田秀次譯　日本ニッケル時報局　昭一五　五五七頁　菊　七九五　九四

原文　Elementary foundry practice for plain and nickel alloy cast irons. comp. by James A. Rabbit.

滿支電氣事業便覽　昭和一五年版　電氣新報社編　同社　昭一五　菊　一、〇〇(北・中支電氣事業便覽ノ改題)　七九二　五三

滿洲國民屋地理　島之夫　古今書院　昭一五　一八三頁　菊　二、四〇　七九五　六四

無線工學　中卷　稻田三之助　誠文堂新光社　昭一五　三七三頁　菊　三、五〇　六六七　四八

木材の乾燥　細谷得二、增永大一　鐵道時報局　昭一五　八〇頁　菊　一、二〇　七九九　三一六

木炭自動車教本　上坂正雄　工業圖書株式會社　昭一五　一五一頁　菊　一、五〇　七九五　九九

安井武雄作品譜　安井武雄　城南書院　昭一五　一二一頁　菊倍　一二、〇〇　七五五　八三

ラヂオ科學全書　ラヂオ科學社發行　昭一五　四册　特小　各、九五　山內峰友　七九七　二七六

第九　ラヂオ部分品の研究

第一〇　無線用變壓器　松本進　七九七　三五四

第一一　スーパーヘテロダイン受信機　上島雀也　七九七　三五五

第一二　高速度通信機　谷口康雄　七九七　二七七

落下傘降下法教育訓練要綱　ソ聯國防飛行化學協會編　藤原航空工業株式會社譯編　同社　昭一五　謄寫版　二七八頁　菊　七七三　一三九

兵事　武器及武藝

衛生下士官候補者教程草案　川流堂編　同堂　昭一五　六二二頁　菊　一、八〇　函一七五　号九

海軍豫備航空團年報　第四號　昭和一二年度　海軍豫備航空團編　同團　昭一五　一二四頁　菊　七七一　一二五

家庭防空班及家庭防空群防火戰闘教育指導の爲の演習實施記事　臺灣國防義會防空部編　臺北　同部　昭一五　七六頁　菊　七九九　二〇四

附錄　防空戰闘演習の指導及實施の細部

機械化兵器讀本　吉田豐彥　東京日日新聞社　昭一五　二七八頁　菊　一、三〇　七七三　一三八

軍人勅諭讀本　友田宜剛　琢磨社　昭一五　二四九頁　四六　一、五〇　七七一　一二

軍用資源祕密保護法　日高巳雄　羽田書店　昭一五　四七〇頁　菊　五、〇〇　七九五　八一

國民瓦斯防護讀本　柴田眞三朗　大阪　國民防空出版協會　昭一五　四六　二〇〇　七七一　一三四

最新作戰要務表解　第三部　軍事學指針社編　同社　昭一五　表二五枚　菊　二、二〇　七七三　一〇三

支那軍事史　（戰爭と兵法と軍隊）　アナトール・エム・コテネフ著　高山洋吉譯　育生社　昭一五　二一二頁　四六　一、六〇　七七一　一一九

新初級戰術の研究　帥橋茂　成威堂　昭一五　三三九頁　四六　一、八〇　七九五　八八

千九百三十五年發布狙撃兵團聯隊工兵教程　帝國在鄉軍人會本部譯編　軍人會館出版課　昭一五　三一〇頁　四六　一、八五　七七一　一二五

千九百三十八年發布ソ軍歩兵操典　（制式教練）　帝國在鄉軍人會本部譯編　軍人會館出版課　昭一五　一四八頁　四六　一、二五　七八三　二五九

戰史評論　第二卷　訂　兵學研究會編　千城堂　昭一五　三一五頁　圖版三〇枚　菊　二、五〇　七九〇　八六

改訂戰術研究上ノ著眼及原則問題ノ答解要領　戰闘之部　前篇　田部聖編　兵書出版社　昭一五　三七六頁　菊　二、五〇　七七三　一四三

戰術原則圖解百題　續篇　軍事學指針社編　同社　昭一五　圖版一〇〇枚　菊　二、三〇　六四一　一六一

天空翔破　（東京陸軍航空學校志望者の爲に）　訂三版　百瀨一　東京陸軍航空學校將校集會所　昭一五　二四六頁　四六　一、〇〇　七七一　四六

獨逸國防軍　（ルパート・ロジンスキー著　柴田賢一譯　青年書房　昭一五　二六七頁　四六　一、五〇　七七一　一一八

刀劍實證鑑定法　再版　清水孝教　太陽堂　昭一五　五六一頁　四六　五、〇〇　五五三　三五

日本軍艦集　二六〇〇年版　海軍研究社編纂部編　同社　昭一五　圖版六五枚　横畸小　一、八〇　七九七　二五六

附錄　最近建造された諸艦艇

日本刀要覽　藤代義雄　藤代商店　昭一五　二九二頁　菊　四、〇〇　七七四　五五

防空關係參考資料　內務省計畫局編　同局　昭一五　一〇六頁　菊　七九九　一九一

蘇聯防空讀本

歩兵操典　尙兵館編　同館　昭一五　三六七頁　四六　九〇　七七一　一一〇

療工下士官候補者教程草案　川流堂編　同堂　昭一五　六六〇頁　菊　一、七〇　七九五　一〇〇

美術

油繪の實技　下　石井柏亭　アトリエ社　昭一五　一六四頁　菊　一、九〇　函一七四　号元

アルス寫眞文庫　アルス發行　昭一五　四册　特小　各五〇　大〇　一七

第三六　タンク現像法　鈴木八郎

第三七　寫眞とハイキング　師岡宏次

第三九　人物寫眞と採光　熊谷辰男

第四〇　夏の撮影　井深徹

印度の古壁畫を探る　再版　杉本苔郎　京都　立命館出版部　昭一五　二七六頁　四六　二、五〇　七七三　一〇〇

大阪市立美術館圖錄　大阪市立美術館編　京都　便利堂　昭一五　圖版三〇枚　特大　七、〇〇　特　四二七　三三

第一二　西洋近代繪畫選集

大阪市立美術館展觀圖錄　大阪市立美術館編　京都　便利堂　昭一五　圖版三四枚　特大　八、〇〇　特　四二七　三三

第一四　荒陵餘薰　恩賜京都博物館編　京都　中島泰成閣出版部　昭一五　圖版一六枚　和　特大　特　四二七　七五

園城寺餘光　内藤藤一郎　京都　スズカケ出版部　昭一五　一五九頁　四六　二、〇〇　概說日本古美術史　七二七　七三

鍵屋印譜　木村蒹吉　昭一四　八二頁　和　中　三〇三　三一〇

九皐會　九皐會編　同會　昭一五　圖版一四枚　特大　五五四　八五

京都市立繪畫專門學校（第三〇回）京都市立美術工藝學校（第四七回）卒業制作品圖錄　京都市立繪畫專門學校、京都市立美術工藝學校校友會編　京都　芸艸堂　昭一五　圖版四五枚　和　大　四、〇〇　五六二　三三

藝海游弋　高野辰之　東京堂　昭一五　三八八頁　四六　二、八〇　七七三　一三三

藝術論　河出書房發行　昭一五　三册　四六　各二、五〇　七七三　一〇七

第二卷　藝術方法論

詩學　工藤好美

天才と才能　杉田直樹

環境　小林秀雄

技巧論　山際靖

素材と造型　高村光太郎

第三卷　批評と鑑賞

藝術と生活　本間久雄

鑑賞態度　小宮豐隆

藝術のための藝術　落合太郎

批評と創作　河上徹太郎

影響論　本多顯彰

讀者・觀衆・聽衆　中島健藏

第五卷　藝術功用論

藝術と社會　本多顯彰

宣傳　秦豐吉

裝飾論　星野昌一

藝術施設　兒島喜久雄

藝術と道德　清水幾太郎

紀元二千六百年記念現代日本畫展覽會畫集
合同新聞社編　岡山　同社　昭一五　圖版八六枚　和　大　三〇七　七九

現代名家素描集　京都　芸艸堂發行　昭一五　圖版一五枚　和　特大　七、〇〇　四三五　一五三

第三輯　堅山南風自選　魚類篇　堅山南風

國寶(寶物類)目錄　文部省宗教局保存課編　內閣印刷局　昭一五　四九四頁　菊　一、五〇　七七四　五四

骨董文庫　岡山　文獻書房發行　昭一五　四二頁　四六　、五〇　七八三　二七〇

第一篇　備前燒早わかり　桂又三郎

山水人物畫談　松本亦太郎　岩波書店　昭一五　四八五頁　四六　三、二〇　七七三　一〇四

尺貫法存續聯盟記念展觀六十五品
尺貫法存續聯盟編　同聯盟　昭一四　圖版六五枚　和　大　三〇七　七三イ

秀裝　第三　增善商店東京店編　芸艸堂　昭一五　圖版五〇枚　和　特大　八、五〇　三〇六　五〇

織寶大鑒　第三　江馬進編　京都　芸艸堂　昭一五　一帖　和　特大　二〇、〇〇　三〇八　四二

書體大字典　第一二卷　野本白雲編　平凡社　昭一五　二九七頁　四六倍　七七九　一一六

書道讀本　吉田苞竹　實業之日本社　昭一五　二〇八頁　菊　二、三〇　七七四　四六

翠光個展作品集　第四次　福田翠光畫　芸艸堂　昭一五　圖版一六枚　菊倍　五、〇〇　七五五　八一

製陶餘錄　富本憲吉　昭森社　昭一五　二一三頁　四六　二、八〇　七七三　一〇三

西洋美術文庫　アトリエ社發行　昭一五　三四頁　四六　、九五　七五一　一六八

第二期　第三二卷　チジアン　植村鷹千代

セザンヌ　アンブルワーズ・ヴオルラアル著　成田重郎譯　東京堂　昭一五　二八二頁　四六　一、五〇　七七三　一一六

染匠展圖錄　第二回　染匠俱樂部編　京都　芸艸堂　昭一五　圖版四九枚　和　特大　一〇、〇〇　三〇〇　一三三

剪燭帖　鈴木翠軒書　新興日本書道會　昭一五　一帖　和　大　一〇、〇〇　三〇〇　一三一

仙臺年中行事繪卷
同解說共　常盤雄五郎編　仙臺　仙臺昔話會　昭一五　複製　二冊　和　特大並大　四三〇　一三五

解說　三原良吉
附錄　仙臺年中行事大意　十遍舍一九

善隣帖　別冊共　藤本旦編　橫濱　藤本旦　昭一五　一帖　一冊　和　大並中　特　四三〇　一三四

別冊　善隣帖小傳　藤本旦

宗達　俵屋宗達畫　高見澤木版社編　同社　昭一五　圖版一七二枚　菊倍　三五、〇〇　特　七五五　八二

東洋美術文庫　アトリエ社發行　昭一五　四三頁　圖版二四枚　四六　、九五　七五一　一六九

第三〇　貞觀彫刻　金森遵

土俗人形雜話　加藤增夫(博揚)　高松　鳩笛庵　昭一五　八〇頁　四六　一、五〇　七八三　二四九

日本藝術の課題　金原省吾　河出書房　昭一五　二七〇頁　菊　二、八〇　七七四　五〇

日本古陶銘款集　(近畿篇)　陶器全集刊行會編　寶雲舍　昭一五　二二一頁　四六　三、五〇　七三八　一一四

日本書道手本集　日本書道の會編　平凡社　昭一五　複製　八〇頁　和　大　一、五〇　三〇七　八一

卷一　御物倭漢朗詠集

日本美術史圖錄
改訂版　源豐宗編　京都　星野書店　昭一五　一〇〇頁　圖版一〇〇頁　菊　三、八〇　六二七　五六イ

日本美術史年表　源豐宗編　京都　星野書店　昭一五　三八九頁　菊　五、〇〇　七七四　五三

日本美術の展開　岡田清　古今書院　昭一五　一七六頁　四六　一、二〇　七七三　一一八

ひながた繪合せ　四　河原崎晃洞　京都　芸艸堂　昭一五　一帖　和　特大　一〇、〇〇　三〇〇　一三四

圖解式直線コース百萬人の寫眞術　北野邦雄　光畫社　昭一五　一〇九頁　四六　二、〇〇　七七三　一二一

廣岡朋三郎遺作集　橫堀角次郎編　展覽會圖錄刊行會　昭一五　圖版一九枚　四六倍　九〇七　四二

福壽海　橋本喜造編　神戶　橋本喜造　昭一五　圖版八六枚　和　特大　特　四二八　六三

第二輯　錦翼帖

原色版ポールセザンヌ
ポール・セザンヌ畫　硲伊之助等編　アトリエ社　昭一五　圖版七一枚　菊倍　一八、〇〇　特　七五五　八六

洛風林　堀江武編　京都　芸艸堂　昭一五　圖版三〇枚　和　特大　二〇、〇〇　三〇〇　一三三

鸞鳳帖　解說共　小林正直編　小林正直　昭一五　二冊　和　特大並中　特　四二八　八四

良寬遺墨　良寬書　藤本韶三編　アトリエ社　昭一五　三六頁　圖版六三枚　四六倍　二、五〇　七七九　五九イ

運動年鑑　昭和一五年　朝日新聞社運動部編　大阪　同社　昭一五　二冊　四六　一、三〇　三六〇　三九二イ

附錄　各種運動競技規則全集　昭和一五年度

映畫と批評　津村秀夫　小山書店　昭一四　四四九頁　四六　二、二〇　七七三　一一三

改訂大倉流小鼓手附大成
第二卷　再版　荒木賀光編　大阪　吉田謠曲書店　昭一五　一一六丁　和　橫特小　四、五〇　六　三二五ハ

音樂そのほか　大田黑元雄　第一書房　昭一五　三二〇頁　四六　一、八〇　七七三　一〇一

音樂の鑑賞　門馬直衛　春秋社　昭一五　五一一頁　四六　三、〇〇　七七三　一一〇

改訂標準女子音樂教授資料集成
第一編　黑澤隆朝等　共益商社　昭一五　三三二頁　四六倍　四、〇〇　二六三、六　三二七イ

指導版筆業雅樂御稽古本　第一編　多久元等作曲　京都　佐竹雅樂器店　昭一五　九〇頁　和　大　三〇二　三〇四

附錄　三管之圖解

〔觀世流謠本〕　觀世左近(二十四世)　檜書房　昭一五　五七丁　和　中　三〇二　二八八

第三　老松、箙、熊野、百萬、當麻

競泳と人命救助　高桑市郎　新生閣書店　昭一五　一三四頁　四六　一、五〇　七七三　一二〇

ベートオヴエン交響曲第三番
(英雄)　ベートオヴエン作曲　梁塵社　昭一五　一七四頁　四六　二、八〇　七七三　一二九

箏曲胡弓の調　卷一　前田白秋作曲　前田白秋　〔刊行年不明〕　謄寫版　五〇頁　四六倍　九〇七　五六

拳の世界　中村金雄　進興出版社　昭一五　一九八頁　四六　一、五〇　七七三　一二五

ゴルフ叢書　日本ゴルフドム社　同社　昭一五　一六二頁　四六　一、五〇　六七三　二九

第七篇　ゴルフ千夜一夜　近藤高男

音樂、諸藝

圓舞曲碧きドナウ　ヨハン・シュトラウス(二世)作曲　梁塵社　昭一五　五二頁　四六　一、二〇　函號　七八三　二七三

生田流箏曲全集　前田白秋作曲　前田白秋　昭一一至一四　謄寫版　一四冊　四六倍　九〇七　五五

本手箏曲譜　卷一至卷一三
替手箏曲譜　卷一至卷四
本手三絃譜　卷一至卷一〇
替手三絃譜　卷一、二
組唄編

趣味の大道詰將棋　田邊重信　松本將棋月報社　昭一四　一〇五頁　四六　一〇〇　七七三　二七

明治神宮國民體育大會報告書　厚生省編　同省　昭一五　五五五頁　菊　五五三　二八四
第一〇回（「明治神宮體育大會報告書」ノ續キ）

新協五週年史　新協劇團編　同團　昭一四　六一頁　四六倍　五〇　九〇七　五三

利休茶箱五種點前法　足利　嫩葉會　昭一五　一九丁　和大（題簽ニハ「利休茶箱點茶法」トアリ）　三〇七　七八

世阿彌十六部集評釋　上　能勢朝次　岩波書店　昭一五　六七二頁　菊　五、二〇　七二四　五一
花傳書・花鏡・至花道書・二曲三體繪圖・遊樂習道見風書・九位次第・能作書

歷史的レコード　（アメリカ篇）藤田不二　レコード音樂社　昭一五　二七五頁　四六　二、三〇　七三三　二七

挿花の研究　重森三玲　京都　第一藝文社　昭一五　一一九頁　四六　一、二〇　七三三　二七

大陸映畫界の現況と日滿支の聯携問題　桑野桃華　同盟演藝通信社　昭一五　六七頁　菊　五〇　七九九　二〇五

長良川の鵜飼　岐阜市觀光協會編　岐阜　同會　昭一五　一〇五頁　四六　七八三　二六七

日本作曲年鑑　曲集　昭一四、一五年度　大日本作曲家協會編　共益商社　昭一五　四六倍　二、五〇　六七一　六八

日本茶道論　田中喜四郎　十字屋書店　昭一五　四六六頁　四六　三、〇〇　七七三　一一

日本庭球年鑑　昭和一三年至昭和一五年　日本庭球協會　全日本學生庭球聯盟編　同協會　昭一五　三六七頁　菊　一、五〇　一四五　六九〇

人形芝居と近松の淨瑠璃　內海繁太郎　白水社　昭一五　六一〇頁　菊　三、五〇　七七四　四七

能の本質とその見方　竹腰健造　わんや書店　昭一五　二一一頁　菊　二、五〇　七七三　一一三

バッハの生涯　アルバート・シュヴァイツァー著　津川主一譯　白水社　昭一五　三一四頁　四六　一、八〇　七七三　一三四

バデレフスキ自傳　ジヤン・バデレフスキ著　內山敏譯　河出書房　昭一五　四四八頁　四六　二、八〇　七七三　二一五

文化映畫の方法論　久保田辰雄　京都　第一文藝社　昭一五　一八四頁　四六　一、二〇　七七三　一二四

寶生流參考謠本　寶生重英　わんや書店　昭一五　二冊　和中　三五九　四三

産業

大阪商工名錄　昭和一五年版　大阪商工會議所編　大阪　同所　昭一五　四六倍　函　一四五　六九〇

會社四季報　昭和一五年第三輯　東洋經濟新報社編　同社　昭一五　特小、六〇　號　三四七　八七　一四五　八一七

京都產業叢書　京都商工會議所編　京都　同所　昭一五　九二頁　菊　七九九　二九五

第三　宇治茶の調査

產業團體聯合會要覽　昭和一五年七月　全國產業團體聯合會編　同會　昭一五　七五頁　菊　七三三　八〇

吳市主催支那事變大博覽會誌　吳市役所編　吳市　同所　昭一五　一四八頁　四六倍　七九六　一二三

事變下ニ於ケル物資非常管理法令集　第一四輯　商工經營研究會編　大阪　大同書院　昭一五　二八二頁　四六　一、八〇　七六〇　一八一

商工經營特別資料　宇野信三　日本能率技師協會　昭一五　一三五頁　菊　七三八　六三

第四年度　第二卷　生產方針の合理策

商工信用錄　昭和一五年（八〇版）　東京興信所編　同所　昭一五　四六倍　五九九　一四

人的事業大系　中外產業調査會編　同會　昭一五　三三八頁　菊　五、〇〇　七六八　八七

第五　海運・貿易篇

〔生產管理委員會パンフレット〕　商工省生產管理委員會編　日本工業協會　昭一五　一七五頁　菊　八〇　六三五　五〇

生一一六　工場ニ於ケル運搬施設ノ改善

ダイヤモンド實務新書　ダイヤモンド社發行　昭一五　四册　四六　九、一〇　四

第二一　工場組織の實際　小野寬德　九〇六

第三一　販賣企畫の實務　井關純　九〇六

第三五　實踐貿易の實務　桐本陸良　九〇六

第四五　減價償却の實務　神馬新七郎　九〇六

中南支工商名鑑　昭和一五年版　日本商業通信社編　同社　昭一五　菊　七〇〇　一四、八三　一六六

橫濱商工名鑑　昭和一四年版　橫濱商工會議所編　橫濱　同所　昭一四　菊　二、〇〇　三七四　三

〔東京商工會議所〕事業成績書　昭和一四年度　東京商工會議所編　同所　昭一五　二四〇頁　菊　一四、八　四

〔東京商工會議所〕商工資料　東京商工會議所編　一五　六六頁　菊　同所　昭一五　三九七

第八〇號　時局下の生活必需品配給改善に關する座談會記錄

統計から本縣の生產　昭和一五年三月　大分縣總務部統計課編　大分　同課　昭一五　三〇頁　菊　一四四　一一三

〔財團法人東北產業科學研究所〕研究年報　昭和一四年度　東北產業科學研究所編　同所　昭一五　四六倍　一四、八　一六九

東北地方產業文獻目錄　東北產業科學研究所編　昭一五　四三五頁　四六倍　同所　九〇七　四一

富山縣生產物統計　昭和一三年　富山縣總務部統計調査課編　富山　同課　昭一五　菊　一四、二　四三七

日本產業の再編成　石山賢吉　ダイヤモンド社　昭一五　二七五頁　四六　一、八〇　七七五　一六三

兵庫縣會社一覽　昭和一三年一二月末日現在　兵庫縣總務部調査課編　神戸　同課　昭一四　菜　一四、八　九〇

〔福井縣〕市町村の產業　昭和一五年刊　福井縣總務部統計課編　福井　同課　昭一五　二九頁　菊　一四二　二八二

福島縣主要物產統計　第三八回（昭和一三年）　福島縣總務部編　福島　同部　昭一五　四六　一四二　二〇九

滿業關係會社要覽　康德六年　滿洲重工業開發株式會社編　新京　同社　康德六　一帖　大　九〇七　五九

滿洲特殊會社一覽表　康德六年九月三〇日現在　滿洲重工業開發株式會社編　新京　同社　康德六　一枚　七九九　三〇三

橫濱商工會議所統計年報　昭和一五年　橫濱商工會議所編　橫濱　同所　昭一五　四六倍　三、〇〇　一四八　一〇

橫濱商工名鑑　昭和一四年版　橫濱商工會議所編　橫濱　同所　昭一四　菊　二、〇〇　三七四　三

農業　蠶絲業

愛知縣蠶業試驗場彙報　函號
第四號　愛知縣蠶業試驗場編　愛知縣布袋町　同場　昭一五　二八頁　菊　一四、三　八二〇
愛知縣蠶業試驗場試驗報告　愛知縣蠶業試驗場編　愛知縣布袋町　同場　昭一五　四六倍　一四、三　六三一
第一〇號　夏秋蠶飼用桑ニ關スル試驗成績
〔大分縣〕米作統計表　昭和一四年　大分縣總務部統計課編　大分　同課　昭一五　二二頁　菊　一四、三　一三
〔大分縣〕麥作統計　昭和一四年　大分縣總務部統計課編　大分　同課　昭一五　四一頁　菊　〔「大分縣麥作統計表」ノ改題〕　一四、三　一三
大分縣養蠶統計　昭和一四年　大分縣統計課編　大分　同課　昭一五　三〇頁　菊　一四、三　一八四
〔岡山縣〕農產物檢查成績報告　昭和一三年度　岡山縣農產物檢查所編　岡山　同所　昭一五　菊　一四、三　二五三
沖繩縣に於ける綠肥堆肥の給源に關する研究　我謝榮彥　那覇　沖繩縣農會　昭一五　一〇七頁　菊　七九九　二七一
川瀨牧草農業研究所論文　川瀨勇　西宮　川瀨牧草農業研究所　昭一五　一〇七頁　菊　一、八〇　六六四　二二
第四號　牧草（主として苜蓿科牧草）による野草地の改良に就て
簡易土性調查成績報告　第二報　埼玉縣立農事試驗場編　埼玉縣上尾町　同場　昭一四　一三三頁　菊　一四、三　九四九
附　埼玉縣古利根川沖積層農用土性圖
甘藷の栽培と加工　再版　丸山政彥、渡邊誠三　大日本農會　昭一五　三二七頁　四六　一、〇〇　七五四　一九
岐阜縣穀物檢查成績　第二七號　昭和一三年度　岐阜縣穀物檢查所編　岐阜　同所　昭一四　四六倍　一、〇〇　一四、三　八四七
〔岐阜縣〕蠶業取締事務成績　昭和一四年度　岐阜縣蠶業取締所編　岐阜　同所　昭一五　六七頁　特小　一四、三　一五四
行幸記念誌　北海道農事試驗場編　札幌　同場　昭一五　一四三頁　菊　九〇三　五一
草莓栽培の實際　大石俊雄　昭一五　一一四頁　四六　一、〇〇　七〇四　六八
群馬縣農產物檢查事業成績　第二〇　昭和一四年　群馬縣農產物檢查所編　前橋　同所　昭一五　菊　一四、三　八一六
現代農業薦書　地人書館發行　昭一五　二三七頁　四六　一、四五　九〇六　三五
新しき農業と分料計劃　杉野忠夫
工藝農產物要覽　昭和一四年度　農林省農務局編　帝國農會　昭一五　菊　一、一〇　一四、三　七四一
〔高知縣蠶業試驗場〕事業成績　昭和一四年度（第二二號）　高知縣蠶業試驗場編　高知縣野市町　同場　昭一五　菊　一四、三　一七〇
〔高知縣〕養蠶統計　昭和一四年　高知縣總務部統計課編　高知　同課　昭一五　四六　一四、三　三五八

國有林野初期植伐編入量總括表　昭和一四年四月一日現在　農林省山林局編　同局　昭一五　横四六倍　四二　一三
小麥增產叢書　帝國農會編　同會　昭一五　二七頁　四六　七八三　二九
第三輯　小型自動耕耘機に就て　田伏三作
最煙草製造關係要覽　訂再版　專賣協會編　昭一五　專賣協會編　同會　八七九頁　四六　二、五〇　五六九　三六三
最新桑園改良講習錄　昭和一四年一一月　大日本蠶絲會編　同會　昭一五　二一七頁　菊　九〇　六八四　二六五
最新和牛の飼方　高橋正治　有誠堂　昭一五　二六七頁　四六　二、〇〇　九〇六　三三
山村經濟實態調查報告書　第六回　全國山林會聯合會編　同會　昭一五　二五一頁　菊　一四、五　八六四
滋賀縣蠶業試驗場彙報　第四號　滋賀縣蠶業試驗場編　滋賀縣坂田郡六荘村　同場　昭一五　六二頁　菊　一四、三　九六六
滋賀縣蠶業試驗場事績報告　第二五號　滋賀縣蠶業試驗場編　滋賀縣坂田郡六荘村　同場　昭一五　四六倍　一四、三　三〇〇
時局農村讀本　中農俱樂部編　地人書館　昭一五　三九四頁　四六　一、九〇　七七五　一七一
靜岡縣立農事試驗場臨時報告　靜岡縣立農事試驗場編　靜岡　同場　昭一五　一二頁　菊　一四、三　六二
第四八號　青酸燻蒸法の新しい瓦斯源の研究　同場柑橘病害研究所編
實用緬羊の飼ひ方と加工法　月野誠道　泰文館　昭一五　三〇七頁　四六　一、八〇　五九七　四四八
支那農業經濟論　上　天野元之助　改造社　昭一五　七六一頁　菊　八、〇〇　九〇三　二八
支那農村經濟の新動向　刈屋久太郎譯編　生活社　昭一五　二八〇頁　菊　二、八〇　九〇三　一四
支那卵業に關する研究　松本徹　中央家禽協會　昭一五　六一頁　菊　七九九　三五三
社寺の庭園　重森三玲　京都　河原書店　昭一五　二四九頁　菊　四、五〇　九〇三　二七
重要農產物生產費調查　帝國農會經濟部編　同會　昭一五　二冊　四六倍　一四、三　九七四
昭和一四年　第六輯　大麻
第七輯　除蟲菊
スイス林業に於ける擇伐原理　アモン著　興林會　松原卓二譯　昭一五　一〇六頁　菊　七九九　三一四
施肥標準調查成績　第三報　三重縣立農事試驗場編　津　同場　昭一三　一一六頁　四六倍　七四八　一一五
戰時經濟が蠶絲業に及せる影響調查　昭和一五年六月　日本中央蠶絲會編　同會　昭一五　八七頁　四六倍　九〇七　三七
增產叢書　日本青年館發行　昭一五　八九頁　四六　、四〇　七八三　二七一
第一　兎の飼ひ方　橋爪敬三郎
蔬菜及果樹ノ種苗ニ關スル調查　昭和一四年度　農林省農務局編　同局　昭一五　一八三頁　菊　七九九　二一〇
臺灣總督府農業試驗所彙報　臺灣總督府農業試驗所編　臺北　同所　昭一四　三冊　四六倍　一四、三　二八五
第一五八號　大豆粕牽豚飼料化試驗報告　第一〇報　甘藷蔓甘藷及大豆粕配合飼養法に據る牽豚の收支計算　山根基信、蒔田憲義
第一五九號　玉喉ツヅラフヂの性に就いて　鈴田巖
第一六〇號　キヤツサバの品種試驗竝にタピオカ・パール製造試驗成績　林四郎
臺灣農業年報　昭和一四年版　臺灣總督府殖產局編　臺北　同局　昭一四　菊　一四、三　二〇七

畜産試驗場雜報　畜産試驗場編　千葉　同場　昭一五　五六頁　菊　一四、イ　九〇七
第一二號　本邦畜産關係圖書調査　一四、ロ　四八四
畜産試驗場報告　畜産試驗場編　千葉　同場　昭一五　二冊　四六倍　一四、イ　四八四
第四二號　豚の傳染性流産症に關する研究　橋爪敬三郎等
第四三號　鷄卵の工業的利用に關する研究（第一報）可塑體區劃としての卵白に就いて　志方益三、藤井寧右　七七五　八四
畜産相談叢書　賢文館發行　昭一五　二九五頁　四六　二、〇〇　一四、イ　八五
第三　緬羊飼育相談　惣津律士
畜産提要　第一〇次　農林省畜産局編　同局　昭一五　五一三頁　菊　一四、イ　七四三
竹林の仕立て方　大島甚三郎　天泉社　昭一五　二二〇頁　四六　二、二〇　六〇六　三七、イ
中國三縣旱害對策調査報告書　昭和一五年六月　立憲政友會群馬支部編　前橋　同部　昭一五　六八頁　菊　七九九　二六八
帝室林野局五十年史　帝室林野局編　同局　昭一四　一〇九七頁　菊　五、〇〇　七九九　二六八
第一輯　農村金融に對する特殊銀行の特殊施設　九二頁　菊、五〇
篤農協會叢書　篤農協會編　同會　昭一五　四三頁　菊、二五　一四、ロ　四三
第八　農本生活への復歸　訂補　菅原兵治　六八頁　菊　一四、ロ　四三
土壤學通論　訂再版　松野孝雄　明文堂　昭一五　三四八頁　菊　三、八〇　一四、ロ　四三
〔奈良縣立農事試驗場〕業務報告　昭和一二年度　奈良縣立農事試驗場編　奈良縣畝傍町　同場　昭一四　菊　七九九　二六八
新潟縣の米麥　昭和一四年　新潟縣統計課編　新潟　同課　昭一五　五四頁　四六　一四、ロ　三六三
〔新潟縣〕養蠶統計　昭和一四年　新潟縣總務部統計課編　新潟　同課　昭一五　四六　一四、ロ　三六三
日本牛史　窪田五郎　昭一五　二三七頁　四六　二五〇　九〇六　二七

日本蠶絲學文獻集　自一六七六年至一九三七年　石川金太郎　明文堂　昭一五　九七三頁　四六　六、八〇　七七五　一五三
日本農業必携　稻村隆一　育生社　昭一五　五四四頁　特小　二、五〇　一四、イ　四八四　七九七　二七八
農家の精農家の體驗談　其七　日本ボルトランドセメント同業會編　大阪　同會　昭一五　一〇六頁　菊、三〇　六五三　四三一
農機具取扱法　農業原動機篇　蘭村光雄　賢文館　昭一五　二八二頁　菊　三、八〇　七八九　一四三
農業共同作業叢書　帝國農會編　同會　昭一五　三冊　四六　七五一　一八一
第一三輯　和歌山縣集團勞働移動班の請入狀況に於ける
第一四輯　農業共同作業指導計畫大要
第一五輯　農業共同作業一齊督勵指導事業計劃
農業金融研究　久保田明光　丸善株式會社　昭一五　九二頁　菊、五〇　七九九　二九〇
第一輯　農村金融に對する特殊銀行の特殊施設
農業經營調査書　昭和一二年度　帝國農會編　同會　昭一四　四六倍　一四、ハ　一〇四
農業保險論　併貯金法、土地抵當貸付法及負債整理法解放策　パウル・マイエット著　齋藤藏太郎等譯　帝國農會　昭一五　三四三頁　菊　四、〇〇　二七　三二、イ
農藝化學全書　朝倉書店發行　昭一五　七三二頁　菊　八、五〇　七五六　一四五、イ　六九　一三九
第一冊　植物生理化學　鈴木梅太郎
農事改良資料　農林省農務局編　同局　昭一五　二冊　四六倍　一四、ロ　三六三　一四、イ　七一七
第一五二號　輸移出入植物檢查統計並ニ病害蟲調査研究成績概要　第一五號　昭和一三年　一四、ロ　三六三
第一五三號　小麥要覽

農事實行組合指導叢書　群馬縣農會編　前橋　同會　昭一五　三四頁　菊　七九九　二〇九
第三輯　農業勞働能率の增進と農作業慣行
農村物資調整資料　帝國農會編　同會　昭一五　三冊　菊　七九九　二〇八
其ノ五　故型先再生利用に關する參考資料（二）
其ノ六　セメント配給統制ニ關スル參考資料
其ノ八　農機具共同利用に關する資料
農村勞働事情資料　帝國農會編　同會　昭一五　五七頁　菊　七九九　二五一
第三　興除村に於ける農業事情調査
農林省生絲檢查所調査報告　昭和一三年　海外編、本邦編　橫濱生絲檢查所、神戸生絲檢查所編　神戸　同所　昭一四　二冊　四六倍（橫濱生絲檢查所調査報告ノツヅキ）　一四、イ　七三七
農林省統計表　第一五次　昭和一三年　農林大臣官房統計課編　帝國農會　昭一四　四六倍　二、五〇　一四、イ　七三〇
農林統計調査資料　農林大臣官房統計課編　同課　昭一五　八一頁　菊　一四、イ　八二一
第八號　露西亞統計の批判　コーリン・クラーク著　今藤男譯
平川彌平氏農家經營　松葉熊市　昭一五　三一三頁　四六　一、八〇　九〇六　二八
肥料年鑑　昭和一五年度版　肥料年鑑出版部編　神戸　同部　昭一五　菊　五、〇〇　一四、ハ　一二三
微量法を應用せる肥料の燐酸及び加里定量法　再版　鹽入松三郎、米田茂男　農林省農事試驗場　昭一五　二〇頁　菊　七九九　七、イ
北農講座　北海道農事試驗場北農會編　北海道札幌郡琴似村　北海道農事試驗場　昭一五　八四頁　菊　四四　七八一　一六三
第五輯　豆類の栽培

北海道帝國大學農學部演習林研究報告　第一一卷第二號　北海道帝國大學農學部演習林編　札幌　同林　昭一五　一五五頁　四六倍　二、〇〇　三二一　一五三
北海道農業經營論　渡邊侃　札幌　渡邊侃　昭一五　一四三頁　菊、三〇　七九九　二四九
宮崎縣穀物檢查成績　第二八報（昭和一三年度）　宮崎縣農產物檢查所編　宮崎　同所　昭一五　菊　一四、ニ　四三五
宮崎縣蔬菜檢查事業成績　第三報（昭和一三年度）　宮崎縣農產物檢查所編　宮崎　同所　昭一五　菊　一四、ニ　九三一
民間備荒錄　慧都滿庵（由正）　岩手縣一關町　西磐井郡醫師會　昭一五　一〇四頁　和　中　三〇三　三〇七
〔山口縣〕產繭統計　昭和一四年　山口縣總務部統計課編　山口　同課　昭一五　四六　一四、ニ　三五五
〔山口縣〕產米統計　昭和一四年　山口縣總務部統計課編　山口　同課　昭一五　四六　一四、ニ　三一八
輸出生絲登錄所年報　第六次（昭和一四年）　橫濱輸出生絲登錄所、神戸輸出生絲登錄所編　神戸　同所　昭一五　四六倍　一四、ニ　一二一
林業經營に於ける損益計算理論に關する研究　野村進行　農林省山林局　昭一五　六四九頁　四六倍　九〇七　四〇
燐礦粉の肥効に關する研究　（第一、二報）水稻に對する肥効燐礦の可溶性燐酸量に關する研究　南禮藏　昭一五　〔東京農業大學農學輯報第一卷第三號別刷〕　七九九　一二八
我が國農家の統計的分析　昭和一三年九月一日全國農家一齊調査報告　農林省經濟更生部編　同部　昭一五　九二頁　菊　七九九　二〇六

水產及漁業

愛媛縣水產試驗場事業報告　昭和一三年度　愛媛縣水產試驗場編　松山　同場　昭一五　四六倍　函一四、三イ

沖繩縣水產試驗場事業成績　昭和一四年度　沖繩縣水產試驗場編　那覇　同場　昭一五　二七頁　菊　一四、三イ　二九

海洋漁業協會要覽　昭和一五年六月　海洋漁業協會編　同會　昭一五　菊　一四、三イ　六五〇

北千島の水產業概要　北千島水產株式會社編　函館　同社　昭一五　一〇二頁　菊　七五三　三六八

漁船金融論　宮崎賢一　水產社　昭一五　一七〇頁　菊　二、〇〇　七九九　三一一

水產試驗場報告　第一〇號　水產試驗場編　同場　昭一五　四六倍　四、五〇　七八九　一四三

水產試驗調查資料　第七號　水產試驗場編　同場　昭一五　一三〇頁　四六倍　一四、三イ　九七八

朝鮮總督府水產試驗場年報　朝鮮總督府水產試驗場編　釜山　同場　昭一四　七二頁　四六倍　一四、三ハ　一三九

第九卷　第三册　養殖並生物調查　第九輯

新潟縣水產試驗場事業報告　昭和一三年度　新潟縣水產試驗場編　新潟縣寺泊町　同場　昭一五　四六倍　一四、三イ　二〇

北海道の水產製品　第七〇　北海道水產物檢查所編　札幌　同所　昭一五　九六頁　四六倍　七九六　一二五

滿支の水產事情　岡本正一　水產通信社　昭一五　九五三頁　菊　九〇三　二六

山口縣水產試驗場瀨戶內海分場事業報告　昭和一二、一三年度　山口縣水產試驗場瀨戶內海分場編　防府　同場　昭一五　四六倍　一四、三イ　八八六

商業交通

英國商船　一九四〇　エー・エフ・トーマス編　エツチ・エヌ・ブレーン　昭一五　五三頁　四六　一、一〇　函　七三　二八六

大阪市蒐集海外競爭品見本集　第一輯　大阪市產業部貿易課編　大阪　同課　昭一五　圖版四八頁　四六倍　九〇七　二九

歐亂と各國の通商措置　第七輯　大阪府立貿易館企畫課調查係編　大阪　同館　昭一五　九九頁　菊　七九九　一七

株式年鑑　昭和一五年度　大阪屋商店調查部編　大阪　大同書院　昭一五　菊　七、〇〇　一四、四　三七五

「切手趣味」叢書　切手趣味社發行　昭一五　二册　特小　各、五〇　六四七　二五七

第二六編　郵便切手同異考

第二七編　滿洲國郵便切手變種チエックリスト　赤木英道

極東方面ニ至ル歐米諸國ノ航空路　航空局編　同局　昭一五　四〇頁　四六　七八三　三五七

附錄　各國民間航空現勢比較表

組合の簿記　河合壽一　昭和圖書株式會社　昭一五　四一一頁　四六　三、八〇　九〇六　一一

減價償却に於ける時價論　阿久津桂一　森山書店　昭一五　一九〇頁　菊　一八〇　九〇三　五三

現會計法令類集　原口亮平、小堂敏郎編　同倶樂部　昭一五　三〇〇頁　菊　二、八〇　七八九　一四一

高知市中央卸賣市場年報　昭和一四年　高知市中央卸賣市場編　高知　同場　昭一五　四八三頁　菊　四、八〇　一四、八　二七三

高經濟數學　總論　近藤鶯　中興館　昭一五　四八三頁　菊　四、八〇　九〇三　六一

國別・品種別・組合別輸出實績表　自昭和一四年一月一日至昭和一四年九月三〇日　日本雜貨中南米輸出組合聯合會編　同會　昭一四　八八頁　横四六　一四、八　二七三

產業美術　日本廣告俱樂部編　同倶樂部　昭一五　三五頁　圖版一四枚　四六倍　二〇、〇〇　九〇七　三五

支那事變下に於ける我國貿易政策概觀　第一銀行調查部編　同部　昭一五　三五頁　菊　七九九　二七三

支那の商業經營　田中要人　森山書店　昭一五　一九〇頁　四六　一、三〇　九〇六　二

重要輸出品檢查年報　昭和一三年　貿易局編　同局　昭一四　四六倍　一四、八　二五九

商業組合自治監查實務　安藤謂作　伊藤書店　昭一五　二〇五頁　四六　二、〇〇　九〇六　三五

生鮮食料品配給統制　福田敬太郎　本田實　昭一五　三四四頁　千倉書房　菊　三、二〇　九〇三　一

附錄　委託販賣に關する一研究

世界貿易年鑑　昭和一五年版　橫濱貿易協會編　橫濱　同會　昭一五　菊　四、〇〇　一四、四　七九一

〔株式會社大丸本部調查課〕研究資料　大丸本部調查課謄寫編　大阪　同課　昭一五　二六頁　菊　五七九　五一七

第三三輯　米國最近業界事情

臺灣對南支南洋貿易表　昭和一四年（自一月至九月）　臺灣總督府財務局編　臺北　同局　昭一四　四六倍　一四、四　四五四

附錄　中支・北支・滿洲國・關東州

臺灣貿易年報　昭和一三年　臺灣總督府財務局編　臺北　同局　昭一四　四六倍　一四、四　二三〇　イ

高岡高商研究叢書　高岡高等商業學校編　高岡　同校　昭一五　一二六頁　菊　同文館　一、五〇　七四九　九三

第三册　越中米の配給　向井梅次

鐵道令規　鐵道令規研究會編　鐵道同志會　昭一五　二八九頁　四六　二、〇〇　一四、八　二七三

獨逸外國貿易の分析と第二次大戰　渡邊銕藏　市川　渡邊經濟研究所　昭一五　四一頁　菊　九〇七　三五

ドイツ證券界の一考察　東京株式取引所取引員組合編　同組合　昭一五　三一頁　菊　七九九　二八〇

名古屋商工會議所外國貿易年報　第一四年　名古屋商工會議所編　名古屋　同所　昭一五　四六倍　一四、八　二四一

日本外國貿易年表　昭和一二年　下篇　大藏省編　同省　昭一四　四六倍　一四、四　二五一

日本貿易年報　日本貿易研究會編　商工行政社　昭一五　四六　一、五〇　一四、三　一五七

第四輯　戰爭の全歐化とその影響

函館市商店後方地帶調查書　昭和一三年七月施行　函館商工會議所編　函館　同所　昭一五　一七九頁　菊　七九九　一九

〔彦根高等商業學校調査課〕調査研究
彦根高等商業學校調査課編
彦根　同課　昭一四　二八頁　菊　五七九　五一二

第六八輯　獨逸に於ける官廳調辨品（主として軍需品）の價格計算について　松本雅男

釜山港貿易概覽　昭和一三年　釜山稅關編　釜山　同關　昭一四　菊　一四、二ハ　八八

米國の電氣通信私企業と國防の關聯
岡忠雄
通信調査會　昭一五　一〇〇頁　菊　七九九　二七三

貿易商品學要綱　吉岡幸作　日本商品産業經濟研究所　昭一五　二四一頁　菊　九〇三　五五

本朝商業廣告史　補　水田健之輔　廣告文化研究所　昭一五　二九二頁　四六　二、〇〇　五八六　一六九イ

滿支通信讀本　最上政三　交通研究社　昭一五　三八九頁　四六　二、八〇　七七五　一六七

南三井家交通記錄集　三井高陽　國際交通文化協會　昭一五　五一四頁　菊　八、〇〇　七八九　一四〇

吉田良三先生
原口亮平先生還暦祝賀論文集
日本會計學會編
森山書店　昭一五　二冊　菊　五、六〇　九〇三　二五

第一　原價及原價計算
原價計算論の經濟的把握　木村和三郎
原價と價格との關係　丹波康太郎
製品原價と價格下限　山下勝治
最適計算論の構想　久保田音二郎
比例原價に就いて　池田英次郎
部分原價計算　林健二
原價計算と成果計算の差異　岩田巖
短期成果計算　戸田義郎
計算利潤に就いて　沼田嘉穗
所謂資本利子に關する若干の考察　岡田誠一
聯結生産物の原價計算　土岐政藏
原價場所比較　田島四郎
カルテル價格政策　山邊六郎
原價計算カルテル　松本雅男
固定資産の原價決定　太田哲三
ゼヴエリング研究　阿久津桂一
直接費計算と間接費計算　平井泰太郎

第二　工業會計
中小工業の原價計算方式について　黒澤清
工業會計勘定體系　三邊金藏、小高泰雄
營業簿記と經營簿記　岡本眞一
工業の帳簿組織　橋本良平
原價記帳　陶山誠太郎
綜合原價計算と其簿記　根岸正一
標準原價による經營統制　青木倫太郎
間接費配賦法の發展　小菅敏郎
本邦紡績業の原價計算について　大倉義雄
計理士と原價計算　渡部義雄
退職積立金の會計　村瀬玄
販賣原價計算の一部面　金田實
豫算統制の發達並に現狀に關する研究　長谷川安兵衛
標準原價の簿記　渡部寅二

工藝

〔愛知縣三河染織試驗場〕業務功程報告書
昭和一四年度　愛知縣三河染織試驗場編
愛知縣三谷町　同場　昭一五　菊　函號　一四、二イ　九八七

大阪工業試驗所報告　大阪工業試驗所編　工業調査協會　昭一五　三冊　四六倍　一、二二　一四、二イ　四九八

第二一回　第二號　魚油の利用に關する研究　（第三報）　松本源等

第二一回　第三號　榕樹（ガジマル）ゴムの研究　（第一報）　仙石正、池田源太郎

第二一回　第四號　濕式耐酸鑄鐵琺瑯釉に關する研究　（第一報）

同　昭一四　一四、二イ　四九八イ

第二〇回　第六號　潤滑油に關する研究　（第一報）　耐寒性潤滑油に就て　村田二郎

第二〇回　第七號　蛋白質人造纖維に關する研究　（第一報）　カゼイン人造纖維の紡糸に就て

第二〇回　第八號　蛋白質人造纖維に關する研究　（第二報）　大豆蛋白質人造纖維に就て　（其一）

大阪市内工場名錄　昭和一三年　大阪商工會議所編　大阪　同所　昭一五　四三二頁　菊　二、二〇　一四、八　一三五

海外石油事情調査　企畫院（川西和夫）編　内閣印刷局　昭一五　一〇〇五頁　四六倍　一二、〇〇　九〇七　五三

化學工業讀本　大阪工研協會　大阪　同會　昭一五　二冊　四六倍　三、〇〇　七三一　八〇イ

第八輯　硝子と其の成型　改

第一〇輯　化學工業藥品製造法　訂再版

機械捺染法　訂　金子酉三　桐生　化學工藝社　昭一五　六二六頁　菊　三、七〇　六三七　八二イ

機械發明史
アボット・ペイザン・アッシャー著　富成喜馬平譯
岩波書店　昭一五　五七七頁　菊　四、五〇　九〇三　六

〔京都府織物試驗場〕業務功程報告
昭和一四年度　京都府織物試驗場編
京都府中郡吉原村　同場　昭一五　五一頁　菊　一四、二イ　七一五

桐生織物史　下卷　桐生織物史編纂會編　桐生　桐生織物同業組合　昭一五　六二二頁　菊　六六二　一七八

近代家具裝飾資料　洪洋社發行　昭一五　圖版二〇枚　四六倍　一、三〇　七〇五　五七

第三四輯　二つの家具展集　（三）

現代アルミニウム工業と其將來
高橋本枝
日蘭商事株式會社　昭一五　二冊　菊倍　七五五　八〇

第一卷　アルミナ篇
第二卷　氷晶石篇

工業會社事業成績調　昭和一四年下期　日本勸業銀行調査課編　同課　昭一五　二七頁　菊　一四、八　二七一

工業組合解說　小池金之助　昭和圖書株式會社　昭一五　新制版　五八一頁　四六　四、八〇　七五〇　二九イ

工業組合登記提要　佐野卓男　工業組合中央會　昭一五　三六四頁　四六　二、〇〇　九〇六　二六

工業仕入案内　昭和一五年版　日刊工業新聞社編　大阪　同社　昭一五　菊　五、〇〇　一四、八　二三五

工業新路の發見　小峰柳多　科學主義工業社　昭一五　二三六頁　四六　一、五〇　九〇六　三六

工場安全教本　警視廳工場課編　東京工場協會　昭一五　四五九頁　菊　九〇三　五四

工場經營　寺田武夫　叢文閣　昭一五　二五三頁　菊　二、五〇　九〇三　八

工場内ノ檢査ニ就テ　日本工業協會編　同會　昭一五　四五九頁　菊　二、五〇　九〇三　五三

（第一七回全國研究會資料）

合金學　後藤正治　冨山房　昭一五　一〇九四頁　菊　一二、〇〇　五七三　一一七

第四卷　金屬組織及總論並ニ熔解・鑄造・加工・其他

神戸瓦斯四十年史　神戸瓦斯株式會社編　昭一五　二九八頁　四六倍　神戸　同社　九〇七　六三

砂糖業の再編成　上卷　山下久四郎　日本砂糖協會　昭一五　五二三頁　菊　三、五〇　九〇三　二四

砂糖年鑑　昭和一五年版　日本砂糖協會　昭一五　四六　三、八〇　五六六　二八四

（第二三卷）　山下久四郎編

鮫皮の鞣に就て　深山義道　南洋水產協會　昭一五　二〇頁　菊　七九九　三〇五

實地焼接術　勝田堅夫　修教社　昭一五　二三七頁　菊　一、七〇　九〇三　五〇

酒造の化學　杉山晋朔　醸友社　昭一五　六八四頁　菊　八、〇〇　九〇三　四三

趣味の建具圖案集　阿部正雄　洪洋社　昭一五　圖版三〇枚　横四六　三、五〇　九〇六　三八

食用油脂榮養論　尾崎準一　雄山閣　昭一五　二八三頁　菊　三、五〇　九〇三　二

纖維屑の現狀と其の統制　日本中央羊毛統制組合編　三版　内藤邦雄　大阪　紡織雜誌社　昭一五　三五八頁　菊　二、五〇　七八九　一三〇

染料年報　第四卷（昭和一三年）　日本學術振興會第一二小委員會編　共立社　昭一五　四二六頁　菊　四、〇〇　一四五　七五三

蘇聯工業の發展　渡邊銕藏　東邊經濟研究所　昭一五　三二頁　菊　一四五　一九〇

日本纖維協會講演輯　日本纖維協會編　名古屋　同會　昭一五　一三頁　菊　一四八　三三六

第一七册　羊毛の捲縮と其構造　祖父江寛

日本戰時中小工業論　小島精一　千倉書房　昭一五　二六九頁　菊　二、八〇　九〇三　四一

日本ボルトランドセメント業技術會例會報告　日本ボルトランドセメント業技術會編

第二五回　同會　昭一五　三三二頁　四六倍　二、〇〇　一四五　八六七

大阪

本邦罐壜詰輸出年報　昭和一五年版　日本罐詰協會調査部編　同會　昭一五　四六倍　三、五〇　一四三　一五〇

マニラ麻大觀　麻船具新聞社編　同社　昭一五　二七三頁　菊　三、五〇　九〇三　六三

木材工藝工作法　工業教育研究會編　昭一五　二五〇頁　菊　一、八〇　六一七　七一

〔工業教育振興會「家具工作法」ノ改題〕

模型製作ニユーハンドブック　誠文堂新光社發行　昭一五　三一二頁　四六　一、五〇　七〇三　四〇

第一一編　電氣機關車の作り方　山北藤一郎

模範日本機種別名鑑　昭和一五年版　工業通信社編　大阪　同社　昭一五　七九八頁　菊　一二、〇〇　七九九　一〇〇

躍進日本之工業　訂再版　工業日日新聞社編　同社　昭一五　一〇八九頁　四六倍　二〇、〇〇　七四八　八九

油脂及其製品　中江大都　太陽閣　昭一五　二六三頁　菊　三、〇〇　九〇三　六四

輸出人造絹織物統計年報　昭和一四年度　日本人造絹織物工業組合聯合會編　同會　昭一五　四六倍　三、五〇　一四八　三三九

洋紙六十年史表解　紙業新聞社編　大阪　同社　昭一五　一二〇頁　四六倍　一、〇〇　九〇七　六一

中央並地方全織物公定價格一覽表　第九輯　（自昭和一五年一月二八日至昭和一五年七月四日）　日本織物新聞社編　大阪　同社　昭一五　四四九頁　特小　七〇　七九七　二八〇

帝燃叢書　帝國燃料興業株式會社發行　昭一五　四三頁　菊　七九九　三一五

第一册　歐洲の石油戰と人造石油　大島義清

獨逸の一九四〇年石油供給可能量・獨逸に於ける戰時石油消費對策　渡邊銕藏　昭一五　一八頁　菊　市川　渡邊經濟研究所　七九九　二九三

東京府工場要覽　昭和一三年　東京府總務部調査課編　同府　昭一五　四六　一四八　六〇

〔東京府立工業奬勵館〕事業報告書　昭和一四年度　東京府立工業奬勵館編　同館　昭一五　菊　五〇　一四八　二七五

陶磁器試驗所報告　陶磁器試驗所編　京都　同所　昭一五　一二四頁　四六倍　一四三　五二七

第二一號　陶磁器の「白さ」或は一般に色の測定法に就て（第四報）　（再び色彩測定法に就て）　藤井兼籌

陶磁器の硬度測定法に就て　（一）（引掻硬度）　藤井兼籌

特殊絹織物生産費並販賣網調査　日本中央蠶絲會編　同會　昭一五　五七頁　菊　七九九　二〇一

豐田自動織機取扱法　訂　豐田自動織機製作所紡織機研究部編　大阪　紡織雜誌社　昭一五　三一六頁　特小　二、五〇　七九七　二四五

日滿工業紳士錄　昭和一五年版　日滿工業新聞社編　大阪　同社　昭一五　菊　一〇、〇〇　一四三　一六七

日本工學全書　工業圖書株式會社發行　四七三頁　圖版一四枚　菊　六、〇〇　九〇三　四三

化學機械用金屬材料學　山本洋一

日本香料年報　第七號（昭和一五年版）　日本香料藥品株式會社編　神戸　同社　昭一五　菊　一四五　三五八

蘭印工業の現勢　南洋協會編　同會　昭一五　六二頁　菊　一、一〇　七九九　二九一

蘭印に於けるガラス工業とガラス原料　外務省通商局南洋經濟調査室譯　同室　昭一四　八〇頁　菊　七九九　三〇四

蘭領東印度及英領ボルネオ油田　西田卯八　燃料國策研究會　昭一五　三七頁　菊　七九九　二八六

我ガ國ノ燐寸配給ト切符制度ノ研究　加藤通文　神戸　日本燐寸共販株式會社　昭一五　五六頁　菊　七九九　一九四

附錄　僕はマッチである

家政

絹の新しい洗濯法　日本中央蠶絲會編　同會　昭一五　三五頁　菊　函　七九九　二八八

附錄　蠶絲絹業の參考資料

第八門

叢　書

岩波新書　岩波書店發行　昭一五　三冊　特小　各、五〇

第六八　ファラデー　矢島祐利　函　七九七　二五三

第七〇　スエズ運河　ションフイールド著　福岡誠一譯　七九七　二五三　イ

第七一　今日の戰爭（その計畫・遂行・經費）　ポソニー著　大内愛七譯　七九七　二八七

岩波全書　岩波書店發行　昭一五　三冊　特小　各、八〇

第九六　無機化學　二（金屬上）　柴田雄次　六四六　四

第九七　量子化學　水島三一郎

第九八　電氣機關車　橋本新助

岩波文庫　岩波書店發行　昭一五　二三冊　特小　一一、二〇

六九九　改譯ブレイク抒情詩抄　ウイリヤム・ブレイク著　壽岳文章譯　五六九、一四イ

七二一―七二三　倫敦塔・幻影の盾　他五篇　改版　夏目漱石　五六九　一四イ

八四七―八四七a　民話集　イワンの馬鹿　他九篇　改　トルストイ著　中村白葉譯　五六九　一四イ

八四八―八四九　短篇集　幻想を追ふ女　他五篇　改　ハーデイ著　森村豐譯　五六九　一四イ

九〇四―九〇六a　赤と黒　上卷　改版　スタンダール著　桑原武夫、生島遼一譯　五六九　一四イ

一六四三―一六四六a　レオン・バジエス日本切支丹宗門史　下卷　レオン・バジエス著　吉田小五郎譯　七三〇　八七

一八五四―一八五五a　常山紀談　下卷　湯淺常山著　森銑三校　七三〇　四一〇

一九〇二―一九〇二a　虚榮の市　（六）　サッカレ著　三宅幾三郎譯　七八〇　五三

二〇三四―二〇三五　魔の山　（四）　トオマス・マン著　關泰祐、望月市惠譯　七八〇　三八

二三二七―二三二八　判斷力批判　下卷　イマヌエル・カント著　大西克禮譯　七九七　五五

二三五二―二三五三　孝經・曾子　武内義雄、坂本良太郎譯註　七九七　二四四

二三六〇―二三六二　古今著聞集　上卷　黒板勝美、丸山二郎校　七九七　二四八

二三六六　童話集　一房の葡萄　他五篇　有島武郎　七九七　八三

二三六七―二三六九　聖アントワヌの誘惑　フローベール著　渡邊一夫譯　七九七　二四九

二三七〇―二三七二　見聞談叢　伊藤梅宇著　龜井伸明校　七九七　二六二

二三七三　日本の目覺め　岡倉覺三著　村岡博譯　七九七　二六九

二三七四―二三七五　千一夜物語　（一）　豐島與志雄等譯　七九七　二七〇

二四三一―二四三二　夏の夜の夢　シエクスピア著　土居光知譯　七九七　二七一

二四三三―二四三六　未成年　上　ドストエフスキイ著　米川正夫譯　七九七　二七二

二四四五―二四四六　形而上學　ハンス・ドウリーシユ著　清德保男譯　七九七　二七三

二四四七―二四四九　古事記傳　（一）　本居宣長著　倉野憲司校　七九七　三〇六

二四七七―二四七九　澀江抽齋　森鷗外　七九七　三〇七

二四八〇―二四八一　感情教育　上　フローベール著　生島遼一譯　七九七　三〇八

學生課叢書　京都帝國大學學生課編　京都　同課　昭一五　一〇九頁　四六　七九七　二五一

第八編　歷史的現實　田邊元　一四二

學生文庫　河出書房發行　昭一五　三冊　四六　各、二〇

第三　學窓と社會　中島健藏

第四　社會的人間論　清水幾太郎

第六　西洋美術論　石井柏亭

鎌田共濟會叢書　鎌田共濟會編　香川縣坂出町　同會　昭一五　二七頁　菊　七九九　二八九

第一輯　讃岐製糖史　岡田唯吉

教學新書　興亞教學研究會編　目黒書店　昭一五　一三四頁　特小　、四〇　七九七　二六三

第一一　科學と道德、熱と血　永井潛

教學叢書　教學局編　同局　昭一五　一〇一頁　菊　七四五　九六

特輯　第一三　皇國の使命と青年學徒（紀元二千六百年記念懸賞論文・學生生徒の部）入選並選外佳作）　七四五　九八イ

同　昭一四　菊

第七輯　日章旗　松波仁一郎

日本佛教の開顯と親鸞聖人　梅原眞隆

最近物理學の問題　福田光治

日本人の榮養のために　宮入慶之助

同　第七輯　七四五　九八ロ

敎養文庫　弘文堂發行　昭一五　九册　特小　各、五〇

第五四　ニイチエ　山元一郎　七九七　二三八

第五七　愛の形而上學　中桐大有　七九七　二三九

第五八　現代支那史　小竹文夫　七九七　二四七

第五九　アリストテレースの倫理學　安藤孝行　七九七　二四〇

第六〇　日本肖像畫　上野照夫　七九七　二五一

第六一　釣の話　龜山素光　七九七　二六一

第六二　希臘美の性格　村田數之亮　七九七　三〇九

第六三　北村透谷　阪本越郎　七九七　三〇四

第六四　宋代の詞　中田勇次郎　七九七　三〇五

第八門　叢書

コバルト叢書　鱒書房發行　昭一五　二冊　四六　各一、一〇
第　九　白鳥の死　ボオル・モオラン著　岡田眞吉譯　七七
第一〇　臟腑のみち　舟橋聖一　一七
鈴木翰大全集　鈴木翰大全集刊行會　昭一五　六九頁　四六、五〇　鈴木翰　七八三
第一三卷　天文學史物語　上卷　古代ギリシヤ天文學　二六九
同　第五、六　日本文化中央聯盟編　同聯盟　昭一四　二冊　菊　七八一　二三六
靜嘉堂叢書　靜嘉堂文庫編　同文庫　昭一五　複製　一二冊　和中　二一三
第二　廣雅疏義　錢　大昭　六三八
蕃山全集　訂　熊澤蕃山著　正宗敦夫編　蕃山全集刊行會　昭一五　三六四頁　菊　四五〇　七七八
第三冊　孝經小解、孝經外傳或問、大學小解、大學或問（治國平天下之別卷）、中庸小解　七七
世界常識講座　內外出版社發行　昭一五　非常時體制版　一七七頁　四六　一、二〇　山口梧郎　七七七
第一　英國讀本　二五
世界戰爭研究文庫　泉書房發行　昭一五　一七二頁　四六　一、四〇　七七七
第一　ドイツの戰時財政と戰時經濟　カール・ヘルフエリヒ著　安井源雄譯　三三
第九八　ネルソン傳　サウジー著　龜井常藏譯　七九七　二四一
第一〇九　歷史の構造　デイルタイ著　樺俊雄譯　七九七　二六〇
第一一〇　周作人文藝隨筆抄　周作人著　松枝茂夫譯　七九七　二四三
戰爭文化叢書　映畫文化研究所發行　昭一五　七一頁　四六、五〇　七五一　二五五
第三一輯　音樂戰爭　牧　定忠
創元支那叢書　大阪　創元社發行　昭一五　一七四頁　四六　一、三〇　七七七　一四
第四　雷賣りの董仙人　林蘭編　吳守禮譯
大陸開拓精神叢書　奉天　滿洲日日新聞社發行　昭一五　一八四頁　四六、四〇　七七三　二三四
第四輯　福島中佐の單騎遠征
伊達自得翁全集補遺　陸奥廣吉編　昭一五　一一七頁　陸奥廣吉　和中　七七七　二五
藤樹先生全集　訂　中江藤樹著　藤樹書院編　岩波書店　昭一五　五八〇頁　菊　五五八　一
第四冊　醫學成書　捷經醫筌、神方奇術　五七四　二七
日本諸學研究　日本文化中央聯盟編　刀江書院　昭一五　四冊　菊　各、七五　七八一　三三六

ラヂオ新書　日本放送出版協會發行　昭一五　三冊　特小　各、五〇
第一八　日本教育小史　海後宗臣　三五五、一　一六八
第一九　外交の常識（ベルリ日本來航記その他）　林　毅陸　七九七　二六五
第二〇　田安宗武の「天降言」　土岐善麿　七九七　二六六

隨筆、雜書

隨筆　扇　吳文炳　書物展望社　昭一五　二〇三頁　菊　二、〇〇　函　九〇三
隨筆　柿の蔕　林安棨　モダン日本社　昭一五　三五二頁　四六　一、八〇　號　二〇
京城帝國大學文學會論纂　京城帝國大學文學會編　岩波書店　昭一五　四二〇頁　菊　三、八〇　九〇三　一七
第九輯　教育と哲學　一四、五　四三
明治以降の學校令に於ける皇國教學目的觀顯現の史的考察　松月秀雄
活動課程叢考　田花爲雄
第八門　叢書　隨筆、雜書

第　七　書紀編纂者の思想について（續編）（使用語句による原典批判的研究）　木村俊夫　七七　一七
第　八　上代に於ける集團意識の展開　阿部武彥
第　九　萬葉人と自然、國家（日本に於ける環境の古代的形成）　鴻巢隼雄
第一〇　古代日本人に於ける現世の構造　瀨良益夫　七八三　二六九
同　第五、六　日本文化中央聯盟編　同聯盟　昭一四　二冊　菊　七八一　二三六
蕃山全集　訂　熊澤蕃山著　正宗敦夫編　蕃山全集刊行會　昭一五　三六四頁　菊　四五〇　七七八　七
第三冊　孝經小解、孝經外傳或問、大學小解、大學或問（治國平天下之別卷）、中庸小解
世界常識講座　內外出版社發行　昭一五　非常時體制版　一七七頁　四六　一、二〇　山口梧郎　七七七　二五
第一　英國讀本
世界戰爭研究文庫　泉書房發行　昭一五　一七二頁　四六　一、四〇　七七七　三
第九八　ネルソン傳　サウジー著　龜井常藏譯　七九七　二四一
第一〇九　歷史の構造　デイルタイ著　樺俊雄譯　七九七　二六〇
第一一〇　周作人文藝隨筆抄　周作人著　松枝茂夫譯　七九七　二四三
文化叢書　青木書店發行　昭一五　二冊　特小　各一、〇〇
第一〇　フロレンス・ナイチンゲール　リットン・ストレイチ著　龜井常藏譯補　七九七　二六七
第一二　人間の理念　マックス・シェーラー著　池島重信譯　七九七　二六三
マキアヴエルリ選集　ニツコロ・マキアヴエルリ著　多賀善彥譯　大阪　創元社　昭一五　三八五頁　四六　二、〇〇　七七七　一二
第五卷　フイレンツエ史　上　五七四　二七
山鹿素行全集　山鹿素行著　廣瀨豐編　岩波書店　昭一五　五九九頁　四六　七七七　二
思想篇　第一二卷　謫居童問、謫居隨筆、配所殘筆

纏時的比較に於ける副印象・過渡經驗の意義　天野利武
個體の認識　田邊重三
原始社會の流動性　秋葉隆
〔財團法人啓明會〕講演集　啓明會編　同會事務所　昭一五　八一頁　菊　、三〇　一四、五　三〇
第九八回　教育制度の發達と其要因　吉田熊次
在臺三十年　三卷俊夫　臺北　三卷俊夫　昭一四　八九〇頁　菊　二、八〇　七六四　一二九
齋藤報恩會博物館圖書部研究報告　齋藤報恩會編　仙臺　同會　昭一四　二四九頁　四六倍　一四、五　四〇七
第五　御國淨瑠璃集　小倉博編
持久戰時代　下村海南　第一書房　昭一五　四二六頁　四六　一、八〇　九〇三　三一
支那論と隨筆　中山優　刀江書院　昭一五　三六五頁　四六　二、〇〇　九〇三　一七三
春陽會隨筆五人　石井鶴三等　第一書房　昭一五　四一七頁　四六　一、八〇　七九八　一五八
松濤閑談　牧野伸顯　創元社　昭一五　二六七頁　四六　一、七〇　九一〇　九
人生風景　安彥孝次郎　壯年社　昭一五　二六八頁　四六　一、五〇　七八六　三一〇
戰爭と思想　池島重信　萬里閣　昭一五　三一〇頁　四六　一、六〇　九一〇　一〇
先哲遺珠　秋田縣教育會編　秋田　同會　昭一四　八〇頁　菊　七九九　二九九
宇內混同大論　佐藤信淵
混同秘策　附錄共　佐藤信淵
大道或問　平田篤胤
入學問答　平田篤胤
續　冬の華　中谷宇吉郎　京都　甲鳥書林　昭一五　四一二頁　四六　二、八〇　一三三　二〇三

第八門　隨筆、雜書

第一次滿蒙學術調査研究團報告　第一次滿蒙學術調査研究團編　同團　昭一四、一五　三冊　四六倍　六七一　三八

第五部　動物學　第一區　無脊椎動物

第四編　第一四輯　熱河省產蜈蚣綱　三好晉

第五編　第一六輯　蟾蜍上科　古川晴男

第一一編　第六四輯　すずめばち科　矢野宗幹

第一二編　第六七輯追加　みつばち科　矢野宗幹

第一四編　第七八輯　熱河省產馬陸類　高島春雄

第一四編　第七九輯　熱河省產結閧類　高島春雄

第六部　人類學　第三編

熱河省北部ノ先史時代遺跡及遺物　八幡一郎

朝鮮潼關鎭發掘舊石器時代ノ遺物　直良信夫

結文　德永重康

總目錄、追記　中井猛之進

聽潮館叢錄　別卷之五　吉田祥三郎編　大阪　吉田祥三郎　三〇二　一四一

昭一五　二〇八頁　和中　九〇三　六〇

朝霧抄　安部能成　岩波書店　昭一三　五〇八頁　四六　二、三〇

〔社團法人〕獨逸文化研究所〕創立五週年紀要　獨逸文化研究所編　京都　同所　昭一五　六五頁　四六　七八三　一五三

東奥年鑑　昭和一五年　東奥日報社編　青森　同社　昭一五　四六　一、五〇　一四四　八一四

東方學報　東方文化學院編　同院　昭一五　二九九頁　四六倍　四、五〇　一四五　二七九

東京　第一一册之二

宋代の地圖とその特色　青山定雄

東晉に於ける佛徒の總敬問題　板野長八

戈戟考　駒井和愛

古典に現はれたる律呂の解譯について　瀧遼一

中唐に於ける西北邊疆の情勢に就いて　田坂興道

唐律に於ける通則的規定の來源　仁井田陞

オロンスム出土の蒙古語文書について　服部四郎

明代に於ける寶牒　龍池清

時の論叢書　教文館發行　昭一五　一六五頁　四六　、七〇　七七　七

第四輯　前議會の後記　齋藤隆夫等

〔財團法人日華學會〕年報　第二二回　昭和一三年度　自昭和一三年四月至昭和一四年三月　日華學會編　同會　昭一五　菊　一四五　二一九

日本學術振興會學術部第五小（腐蝕防止）委員會報告　日本學術振興會學術部第五小委員會編　同會　昭一五　一九頁　四六倍　二五　七〇五　一九

第一九號（第三分科會報告第七號）

不傳導體物質の接觸による鐵鋼の異常侵蝕現象　遠藤彥造

（一）（二）

〔日本學術振興會〕學術部第四小委員會報告　日本學術振興會發行　昭一五　二册　四六倍　三、二〇　七七九　九三

第一四　軟鋼用電弧熔接棒ノ研究　村上武次郎、關口春次郎

第一八　鑄鐵ノ電氣熔接ニ關スル研究　柴田晴彥

日本に鞭つ　訂　野依秀市　秀文閣　昭一五　四六一頁　四六　一、三〇　七八七　三一五

服部報公會研究報告　服部報公會編　同會　昭一四　三六八頁　四六倍　一四五　五五一

〔服部報公會研究抄錄〕ノ改題〕

第八輯

一　人文學

菊池氏累代の勤王事蹟と其國民思想に及ぼせる影響に就ての史的考察　平泉澄

李朝文學史の研究（續）　高橋亨、金臺俊

二　醫學

水銀蒸氣弧光放電整流器の工學的研究　渡邊寧

今氏銀反應の本態的研究（第一、二回報告）　武田勝男

固體摩擦の研究（第三報）　樋口盛一

腦幹神經節の生理及病理　篠崎晉四郎、稻田宣男

石川縣下に於ける温泉の醫學的研究（第三報）　春成英吉

湯の平温泉（含岩酸弱食鹽泉）に於ける胃腸疾患の臨牀的觀察　北村大藏等

海岸氣候の治療的効果に關する研究（第三回報告）　佐々貫之、堂野前維摩郷

酸性泉に關する研究　三澤教義

アルギナーゼ酵素作用に關する研究　內野仙治、海住優

三　物理學及工學

軸受の研究（第三報）　軸受合金に關する實驗　西原利夫、佐々木外喜雄

鐵鋼の滲炭窒化に關する研究（第三、四、五報）　河上益夫

公孫樹葉中に存在する特有色素の研究　落合英二

中性子と原子の相互作用に關する研究　久保田勉之助

樺太附子（小附子）Aconitum sachalinense, Fr. Schmidt 中の一新アルカロイド Robusin に就て　杉野目晴貞、島內文雄

地殼を構成する諸岩石の滋氣的性質の研究（第一報）　加藤愛雄、齋藤良一

液體微粒化の實驗的研究（特に發動機氣化器への應用に就て）　棚澤泰

超短波周波數變換用眞空管に關する研究　山本勇

鐵筋コンクリート構造の輕構造化に關する研究（主として輕量コンクリートの研究）　田邊平學、勝田千利

波動幾何學　岩村寅之助、三村剛昂

耐濕性セロファンに關する研究（第五報）　堀內壽郎等

耐油性ゴムの製造研究　金丸競

X線による彈性凝膠體の研究　神原周

無水酒精製造に必要なるエチルアルコール—水—ベンゾール系の研究　平田文雄

電子週析に依る物質構造竝に科學反應の研究　內田俊一、手塚潔

飯高一郎、三宅靜雄

第八門　隨筆、雜書　新聞及雜誌

六　生物學及農林學
微量重金屬化合物と絲狀菌の代謝竝に發生生理現象との關係　坂村徹、吉村フジ
絹布の縞狀染斑の研究　林貞三
菊芋より酒精の製造竝に其の工業化に關する研究（第八、九、一〇、一一報）　朝井勇宣
東京灣に產するアサクサノリの種類の査定及び各種類と製品の品質との關係に就て（第二報）　國枝溥
稻種子中に潛在する病原微生物に關する研究（第三回報告）　鈴木橘雄
棉の水分生理に關する研究　山田登
日本及び滿洲鼠類の分類學的研究（豫報）　德田御稔
海產藻類の生活史の研究（抄錄）　山田幸男
暖海產昆布科植物の游吉子培養に就て　神田千代一
纖毛運動に及ぼす諸種藥品の作用（第一報）　野村七錄
森林植物の遺傳學的研究　木原均
染色體の構造と行動とに關する研究　松浦一

隨筆　爐ばた　西川義方　創元社　昭一五　三七六頁　四六　二、〇〇　九〇三　一〇〇

新聞及雜誌

雜誌年鑑	昭和一五年版　日本讀書新聞社編　同社　昭一五　七二八頁　四六　二、五〇	一四、五	八〇九	函號
新聞活殺劍	第三編　式正次　精華書房　昭一四　二九七頁　四六　一、〇〇	七一七	九〇	
新聞總覽	昭和一五年版　日本電報通信社編　同社　昭一五　菊　一五、〇〇	三四二	一二七	

微笑亭夜話　式場隆三郎　牧野書店　昭一五　四八一頁　菊　二、八〇　七六四　一二四
日吉論叢　第一輯　慶應義塾日吉學會編　横濱　同會　昭一四　三六三頁　菊　一、〇〇　七七八　五イ
母心隨想　村岡花子　時代社　昭一五　三〇八頁　四六　一、五〇　九〇三　一五三
滿鐵調査研究資料　南滿洲鐵道株式會社調査部編　大連　同社　昭一四　三六四頁　菊　一四、五　八六二
第一編　滿洲の人口問題　尾崎西鄕
明日の世界　中野友禮　實業之日本社　昭一五　三二二頁　四六　一、八〇　九一〇　二七
民族外交の顏　竹內夏積編　岡倉書房　昭一五　二五七頁　四六　一、五〇　九一〇　八

七月閱覽人員幷貸附圖書册數

開館日數三十日

閱覽人員	種別	普通	特別	館外帶出	合計
	一日平均	二四、四九六	九、二二六	一二一	三三、八四三
		八一六・五	三〇七・五	四・一	一、一二八・一

貸附圖書册數		和漢書	洋書	合計	百分比例
	第一門　神書　宗教	一、四三二	二〇	一、四五二	二・三
	第二門　哲學　教育	四、〇九三	一〇四	四、一九七	六・六
	第三門　文學　語學	一三、〇二八	六六四	一三、六九二	二一・三
	第四門　歷史　傳記　地誌	八、七七二	一〇九	八、八八一	一三・八
	第五門　國家法律經濟社會統計	六、九七五	一二三	七、〇九八	一一・一
	第六門　數學　理學　醫學	八、八〇八	四四九	九、二五七	一四・四
	第七門　工學　兵事　藝術　產業	一二、一九七	五二八	一二、七二五	一九・八
	第八門　事彙　叢書　隨筆　雜書	六、五三九	三三〇	六、八六九	一〇・七
	合計	六一、八四四	二、三二七	六四、一七一	一〇〇・〇
	一日平均	二、〇六一・五	七七・五	二、一三九・〇	一人平均　一・九

八月閲覧人員幷貸附圖書冊數

開館日數三十日

閲覧人員

種別		一日平均
普通	特別	二五、八〇二
	館外帶出	八六〇・一
	合計	九、九三七
和漢書		三三一・二
洋書		四・四
合計		三七
百分比例		一、一九五・七

貸附圖書冊數

		一日平均	合計	和漢書	洋書	合計	百分比例	一人平均
第一門	神書宗教	一、六三四	五一、〇四三	一、六三四		一、六三四	一・六	〇・一
第二門	哲學教育	五三四七	一六五、八七〇	五三四七		五三四七	五二・二	二・一
第三門	文學語學	一五、〇四三	四六五、三三〇	一五、〇四三		一五、〇四三	一四・七	〇・六
第四門	歴史傳記地誌	一一、二七八	三四六、六一八	一一、二七八		一一、二七八	一〇・九	〇・四
第五門	國家法律經濟社會統計	九、〇〇七	二七九、二一七	九、〇〇七		九、〇〇七	八・八	〇・三
第六門	數學理學醫學	一〇、一一八	三一四、六七九	一〇、一一八		一〇、一一八	九・九	〇・四
第七門	工學兵事藝術産業	一三、八五八	四二九、六九八	一三、八五八		一三、八五八	一二・六	〇・五
第八門	事彙叢書隨筆雜書	六、四八五	二〇一、〇二五	六、四八五		六、四八五	六・三	〇・二
合計		七二、七七〇	二、二五一、七七〇	七二、七七〇		七二、七七〇	六八・八	二・四
一日平均		二、四二五・六		二、四二五・六				

昭和十六年五月十三日印刷
昭和十六年五月十五日發行

帝國圖書館

印刷所　內閣印刷局