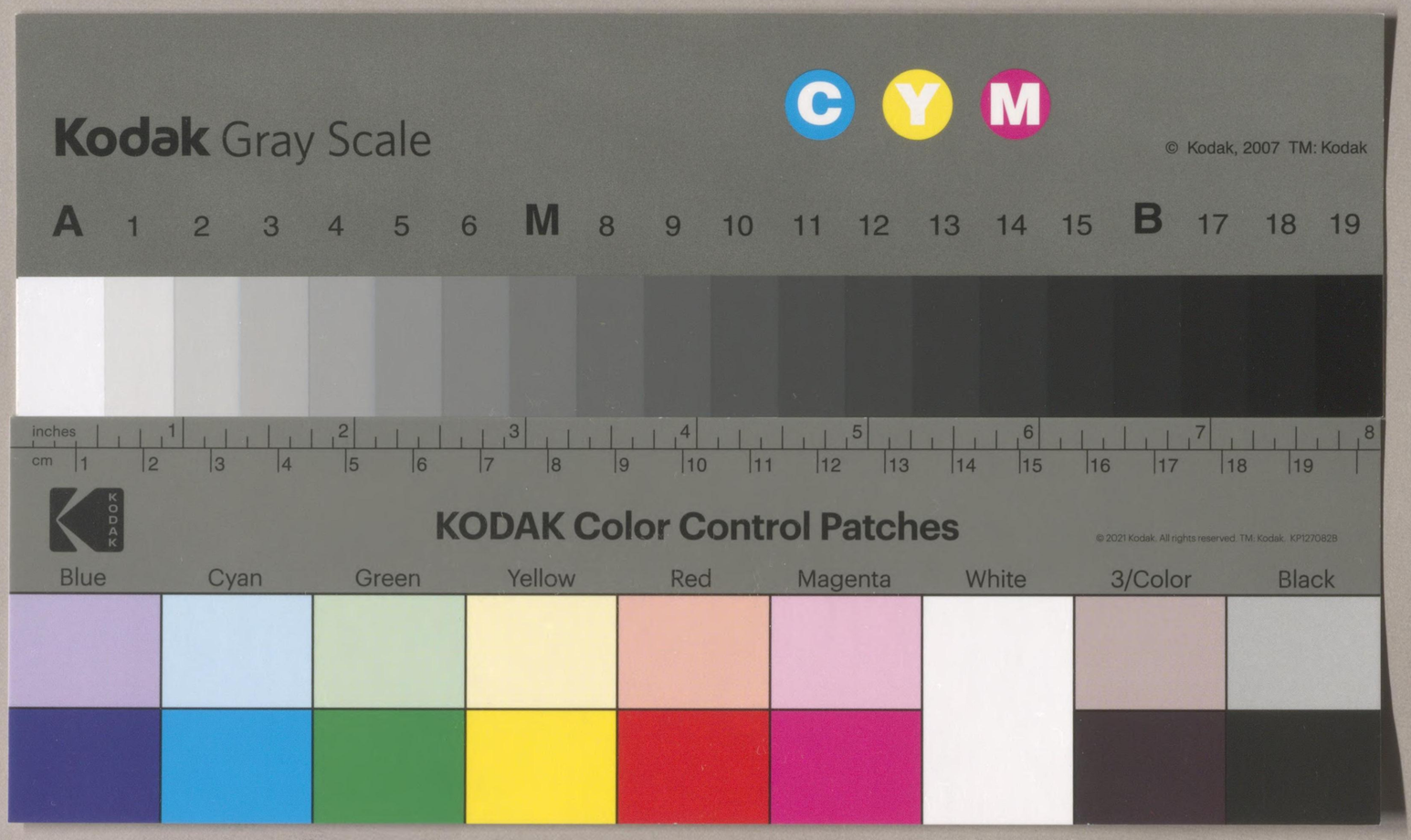
Kodak Gray Scale
C Y M
© Kodak, 2007 TM: Kodak
A 1 2 3 4 5 6 M 8 9 10 11 12 13 14 15 B 17 18 19
inches 1 2 3 4 5 6 7 8
cm 1 2 3 4 5 6 7 8 9 10 11 12 13 14 15 16 17 18 19
KODAK Color Control Patches
© 2021 Kodak. All rights reserved. TM: Kodak. KP1270828
Blue Cyan Green Yellow Red Magenta White 3/Color Black

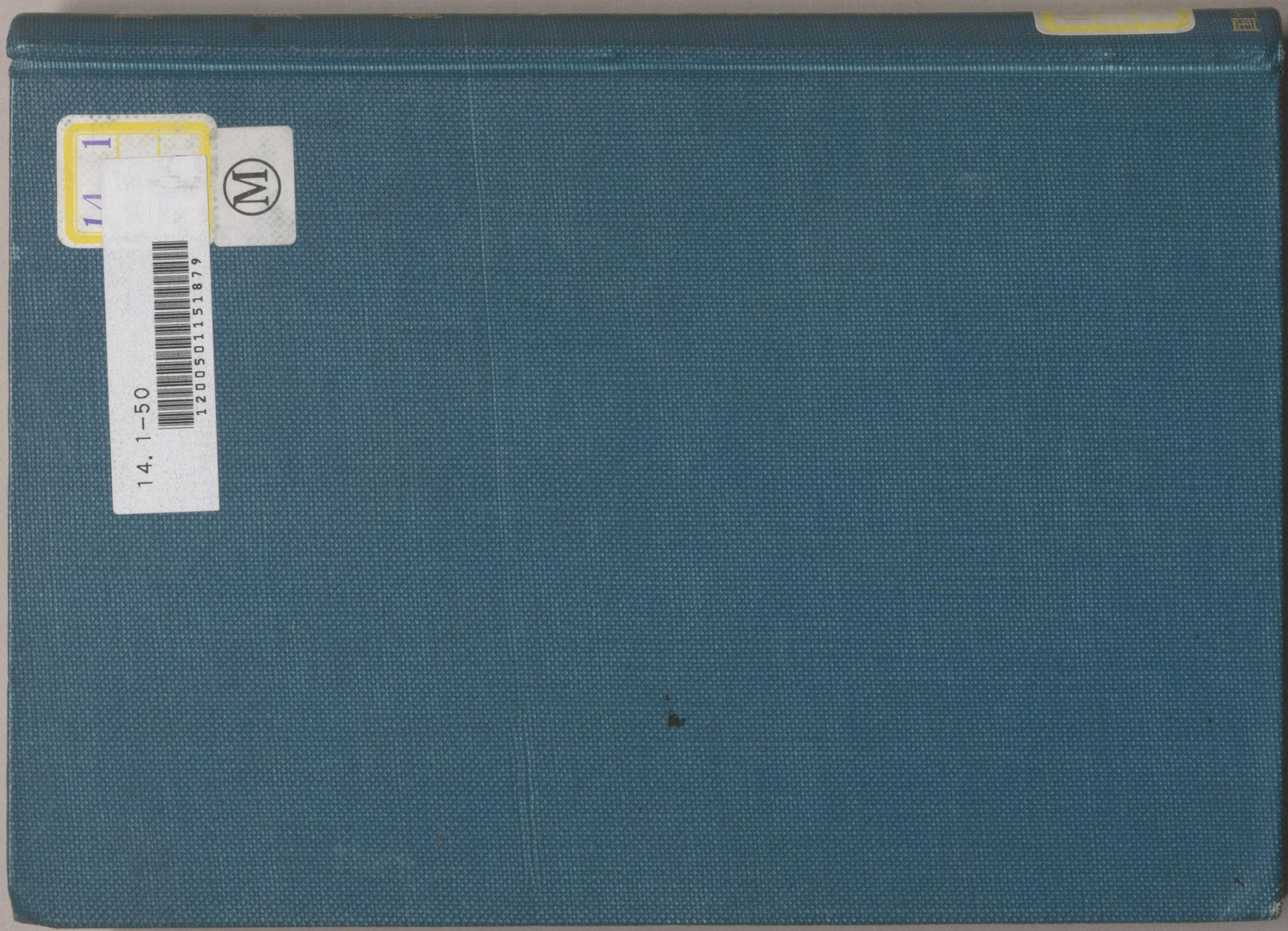
14.1-50
12005011151879

オ64-14

職員錄

明治二十六年（一月三十一日現在）

（乙）

內閣官報局

官幸參事千八百九拾七号附錄　明治二十六年二月二十八日

○職員錄（甲）（明治二十六年一月一日現在）正誤

頁	段	誤	正
二三	上	宇田ノ次ニ「助（五位六、勳六 芝伊馬子、二三ヲ脫ス	小笠原武英

○以下報告誤

頁	段	誤	正
一下		勳二河野	勳一河野
二〇上		有賀長雄（遞信參事官）	有賀長雄（遞信參事官、二〇ヲ脫ス）
二三中		山崎直胤（熊本縣知事、六二七下ニ重複）	山崎直胤（熊本縣知事、六二五下ニ重複）
一三上		一番、四	一番、二
一三中		一番、四	一番、二
一四下		一番、四	一番、二
一五中		一番、四	一番、二
二六下		一番、四	一番、二
三一中		一番、四	一番、二
五九中		谷ノ上「官房第三課勤務」ヲ脫ス	
五九中		梅澤ノ上ニ「文官普通試驗書記」ヲ脫ス	
五九中		第三課勤務 第三課雜務	
六〇上		森井ノ上「正八」ヲ脫ス	
六〇下		小澤、小山ノ上「勳八」ヲ脫ス	
六一中		仁尾ノ上「勳六」ヲ脫ス	
六一中		木村ノ上「勳八」ヲ脫ス	
六一上		奈良、三好ノ上「勳八」ヲ脫ス	
六二下		三奈良	二奈良

頁	段	誤	正
六三下		小林ノ上「勳八」ヲ脫ス	
六五上		西山ノ上「勳六」ヲ脫ス	
六六上		小林ノ上「勳八」ヲ脫ス	
六六中		野島ノ上「正八」ヲ脫ス	
六七上		「浦田、香月一誠、松浦ノ上「勳八」ヲ脫ス	
六七上		十三浦源三郎ハ衍	
六七中		岩城ノ上「正八」ヲ脫ス	
六七下		日向ノ上「正八」ヲ脫ス	
六七下		監定吏	鑒定吏
六七下		（月二）土子定國ハ衍	
六七下		（月二）淺石長正ハ衍	
七九中		副長	副官
七九中		下副長	下副官
九九上		教諭	教授
一二七上		上畸辰太郎	菅野保之進
一二七中		上畸辰太郎ハ上段大隊副官ノ部ニ入ル	
三三四上		技師試補ノ次「技手五豫備陸軍歩兵少尉正八齋藤音作」ヲ脫ス	
三三六中		技手ノ次「技手見習豫備陸軍歩兵少尉正八北村彌一郎」ヲ脫ス	

○以下誤植

頁	段	誤	正
一三下		義和	義知
一三中		四朝倉	三朝倉
一六下		關スル	屬スル
一七下		掌理	管理
一八上		一初	一切
一八上		事務	主務
一九上		石田	石内

頁	段	誤	正
一九中		大阪製造所	大阪製煉所
二〇下		庸藏	庸藏
二二下		諸陵寮兼勤	諸陵寮勤務
二三下		兼勤兼勤	兼勤勤務兼勤
二七中		監督	監査
三〇下		佐潛方藏	佐方潛藏
三二中		三、二六	二、二六
三三上		受ケ	承ケ
三三中		記律	紀律
三四中		寅男麿	實男麿
三八上		復命	指命
三九中		六山吉	五山吉
三九下		鐘三郎	鍾三郎
四〇下		同五伊集院	同七伊集院
四三中		ラセノエフ	ラセーエフ
四七下		試補（參）	課長（參）
五一上		事務官	主務官
五二上		技師六	技手六
五二上		庶務	所務
五三中		同	試補
五三下		永ケ	承ケ
五四上		江戸	正戸
五五中		事故	造神宮使事故
五七上		五、勳四	正五、勳四
五七中		局長一切	局中一切
五七下		北堤主管（從七）	北堤主管（正七）
五八上		供撤	供撤
六〇下		深井	澤井

頁	段	誤	正
六一中		關稅課長	間稅課長
六一中		日檜、	赤檜、
六一中		從六床次	從七床次
六一下		內田尙矩	伊藤尙矩
六二上		監查查局	監查局
六二中		求次郎	錄次郎
六二中		釵藏	鋤藏
六二下		一椿	二椿
六二下		二荒木	三荒木
六二下		三白井	一白井
六二下		武藤野	武藏野
六二下		主務	事務
六二下		寄託物	寄託金
六三上		五千原	六千原
六三上		鑄濱	鑄濵
六三下		技手（六六）	技師（六六）
六三下		二小林	三小林
六三下		支業	作業
六四中		一小林	二小林
六四中		松勇	松男
六四中		小野　木幹	小野木　幹
六四中		太田	大田
六五中		六中村	九中村
六五下		治郎	治部
六六上		試鑒	試驗
六六上		金庫	倉庫
六六下		（月二）蒐東	（月二）蒐東
六七上		宗曦	宗曦
六七上		理長	課長
六七上		鐃	饒
六七中		六十郎	大十郎

頁	段	誤	正
六七	中	眞一	眞二
六七	下	長六、從六	從六、勳六
六七	下	試補	試驗
六七	下	課定	課長
六七	下	則島	代島
六七	下	(月二)宮原	(月二)宮原
六八	上	兼監吏補ノ下「試驗」ハ衍	
八七	上	本部	木部
九三	上	菊江	菊池
九七	下	直崎	直男
九七	下	政澤	政德
九七	下	從六、從六	從六、勳六
九七	下	勳六、勳六	從六、勳五
九七	下	工兵大尉(從六、勳五)	工兵大尉(從六、勳六)
九七	下	歩兵大尉(從六、勳六)	歩兵大尉(從六)
一〇四	上	從七、成瀨	從七、勳六成瀨
一〇四	上	從七山口	從七、勳六山口
一〇三	下	勳務	兼務
一〇八	中	正七矢島	正八矢島
一〇八	下	久麿	久麿
一〇九	中	小山	小山田
一〇九	下	正五	從五
一〇九	下	少技監(六)	少技監(正六)
一一〇	中	三坂東	技手三坂東
一一〇	下	少技士(正七)	少技士(正八)
一一二	下	車、五	車、五〇
一一二	下	勾阪	匂阪

頁	段	誤	正
一一二	下	高木ノ上ニ「少佐」ヲ脫ス	
一一三	上	永阪、二	永阪、一
一一三	下	六五藤	同五藤
一一六	中	際ク	除ク
一一六	下	機技監	機技部
一一六	下	分擔ノ下「ノ事務」ヲ脫ス	
一一九	中	後藏鈔之助	後藤鈔之助
一一九	下	團場	團場
一一九	上	益地	益池
一一九	上	軍醫少監	軍醫大監(從五)
一一九	下	勳七	勳六
一二一	下	猪俣ノ上同、八分隊長ノ職務	
一二三	上	長務	職務
一二三	中	正七大迫	正八大迫
一二三	中	大技士(從五、勳六)	大技監(從五、勳六)
一二三	中	少技監(正七)	少技監(正六)
一二三	下	正八香坂鈴木ノ上「山田農次郎」ヲ脫ス	正七香坂鈴木ノ上「山田農次郎」
一二五	下	鈴木ノ上、八」ヲ脫ス	重佶
一二六	上	重佶	濱尾
一二六	下	眞尾	後藤ノ上「小野濱分工場」ハ衍
一二六	下	後藤ノ上「小野濱分工場」ハ衍	
一二七	上	正七清原	從七清原
一二七	下	久楯	久楯
一二七	下	中吉ノ上「正八」ハ衍	鎭次郎
一二九	上	鎭次郎	製造科
一二九	中	製造料	

頁	段	誤	正
一一九	下	金六	金二
一二〇	中	直六	眞六
一二一	上	盤井	磐井
一二一	下	依久間	佐久間
一二三	下	揭ク	揭ケ
一二三	下	關ル	係ル
一二五	中	航海士 大尉	航海士 少尉
一二五	下	長艦	艦長
一二七	上	大機關士大橋	少機關士大橋
一三〇	上	從六、從六	從六、勳六
一三〇	上	正七臼井	正八臼井
一三〇	中	少尉上村	大尉上村
一三〇	上	正八梅園	正七梅園
一三〇	下	山田	上田
一三〇	上	同大尉	分隊士少尉
一三〇	中	茶山ノ上「勳五」ハ衍	
一三〇	中	少尉原	大尉原
一三〇	中	大尉廣瀨	少尉廣瀨
一三〇	中	竹内ノ上「正八」ハ衍	
一三〇	下	梯ノ上「勳七」ヲ脫ス	加藤ノ上「軍醫長」ヲ脫ス
一三〇	下	(大)裁制	六 裁判
一三一	中	其ヲ	其ノ
一三五	中	コ得	〜コトヲ得
一三八	上	四〇	二〇
一三八	下	木下ノ上「勳五」ハ衍	
一三八	下	奏七	奏五

頁	段	誤	正
一一九	上	三、七	三、四七
一二〇	下	臼井ノ上「正七」ヲ脫ス	
一二三	中	津田	津曲
一二四	中	勳十一	奏十一
一二七	上	井上	井出
一二七	中	竹田誠	竹田誠
一二八	上	道純	道紀
一二八	上	靜麿	靜磨
一二八	中	二七	正七
一三〇	上	本多ノ上「正七」ヲ脫ス	
一三〇	上	五十風	五十嵐
一三一	中	奏十二	(八)十二
一三一	下	九廣島	十廣島
一三一	下	正七、勳七	正七、勳六
一三二	中	玄十郎	亥十郎
一三二	下	十秦魁	九秦魁
一三三	上	奏十二	(七)十二
一三三	中	書記十	書記七
一三三	下	勤務	兼務
一三五	中	江渡戶	江波戶
一三六	上	小幌	小幡
一三六	上	從七馬杉	正七馬杉
一三六	下	清本	清水
一三七	中	三	九
一三八	下	吉彥	吉房
一四二	上	廣信	廣倍
一四二	中	川中	中川
一四三	中	收入ノ上「九」ヲ脫ス	
一四四	上	奏十二	(八)十二
一四五	上	(六)十	(七)十

頁	段	誤	正
二四六	中	十高橋謙次郎	九高橋鎌次郎
二四九	上	巖藏	巖造
二四九	中	七服部	八服部
二四九	中	七杉浦	八杉浦
二四九	中	奏十二	(七)十二
二五〇	中	枝方	枚方
二五〇	中	松本	松木
二五一	下	袈娑	袈裟
二五二	上	高材	高杙
二五三	中	巖	嚴
二五五	中	直道	眞道
二五六	上	順次郎	順太郎
二五六	中	正佳	正任
二五七	上	桶口	樋口
二五七	下	從七足利	正八足利
二五七	下	正七	正八
二五九	上	尺之町	弓之町
二六〇	中	熊代ノ上「從七」ヲ脫ス	
二六〇	中	(八)十二吉崎	(七)十二吉崎
二六一	上	監督五	監督四
二六一	中	森記	森澤
二六二	下	松住	松任
二六三	中	(六)	(六)十
二六五	中	正七藤井	正七、勳六藤井
二六八	中	從六、勳六	正八
二六九	中	‖八	奏十一從七
二七一	中	奏十二從八	勳八
二七一	下	從八	

頁	段	誤	正
二七二	上	書記奏十一ノ「書記」ハ	一、二
二七二	中	次行ニ入ル	往復掛長
二七二	下	正八	長言
二七二	下	正八淺井	七日
二七二	下	正七松野	眞胤
二七二	下	正七林	勳六
二七二	下	正七伊藤	正七
二七三	上	池田太郎	正七中村
二七三	下	書記九辛木	九菊池
二七三	下	福島區裁判所松野ノ上「從七」ヲ脫ス	助教授四
二七五	中	松本	助教諭五
二七六	中	井口ノ上七、八十。	教授
二七六	中	村上ノ上七、八十。	槇田
二七八	下	耕作	從八
二八〇	中	師滅	鏡之介
二八二	上	檢事(七)	八(年
二八二	上	渡邊ノ上「執達吏」ヲ脫ス	從七
二八二	上	八木澤、千葉ノ上從七、八〇〇	正七中村
二八二	中	從八	九菊池
二八二	中	正七	助教授四
二八三	下	(七)十	助教諭五
二八四	上	奏十二	教授
二八四	下	正八	槇田
二八五	上	(六)六	從八
二八五	上	書記十	鏡之介
二八五	上	檢事(七)十	八(年
二八五	上	渡邊ノ上「執達吏」ヲ脫ス	從七
二八五	上	根室區裁判所香取(六)十ノ上「檢事」ヲ脫ス	正八
二八五	下	勳八	十四山
二八六	中	十四日	十四山
二八七	下	檢事正ノ前「檢事」ヲ脫ス	上有知
二八八	上	有知	裁判
二八八	中	川澄ノ上六、八九〇	祐愛
二八八	中	祐受	監督ノ前書記ハ判事〇〇
二八八	下	監督ノ前書記、ハ判事〇〇	紋五郎
二八八	下	紋五郎	從七伴
二八九	上	從六伴	孤野
二八九	下	蒸野	七安藤
二九〇	上	十安藤	重載
二九一	中	重藏	奏十一
二九四	中	奏十二	九金森
二九四	下	十金森	從七
二九五	上	(七)十二	監督(六)十
二九八	上	監督十	栗原
三〇〇	中	奏十二	(七)十二
三〇一	中	栗原	川村ノ上九、八七〇
三〇二	中	川村ノ上九、八七〇	木庭
三〇四	上	永田ノ上九、八八〇	正七三輪
三〇四	中	本庭	九井上
三〇四	下	從七三輪	奏十一
三〇五	上	五井上	奏七
三〇五	上	奏十二	
三〇五	中	奏六	

頁	段	誤	正
三〇七	中	一、二	一、二、
三〇七	下	復往掛官	往復掛長
三〇八	中	長吉	長言
三一〇	下	十日	七日
三一一	中	直胤	眞胤
三一二	上	醫六	勳六
三一三	中	從七	正七
三一三	下	從七中村	正七中村
三一五	中	一菊池	九菊池
三一七	上	助教諭四	助教授四
三一七	上	助教授五	助教諭五
三一七	中	教諭	教授
三一八	上	植田	槇田
三一九	上	士八	從八
三二一	中	鋭之介	鏡之介
三二一	下	八年	八(年
三二二	上	從八	從七
三二二	上	曙ノ下「一三」ヲ脫ス	
三二二	中	吉林	吉村
三二三	下	鐵吉	鉄吉
三二四	下	間一	聞一
三二五	上	正八野村	從七野村
三二五	上	小石麿	小石麿
三二七	中	下ノ教諭ハ助教諭	
三二七	下	七堅田	九堅田
三三八	上	許可	認可
三三八	上	スヘキ	スル

エ61-14

頁	段	誤	正
三三六	上	六四、八	六、四八
三三七	中	小花ノ上官ノ下「一」ヲ脱ス	
三三八	下	名	各
三三九	中	木下	木村
三五〇	上	(月二三)數見	(月二二)數見
三五二	中	興津	輿津
三五六	上	營林主事九	營林主事七
三五七	下	高橋	高橋
三六七	下	同	同十
三六八	上	商業	商船
三七二	上	孝平	孝年
三七六	下	仝次郎	仝次郎
三七六	下	定雄	定雄
三七八	下	鎌吉	謙吉
三七八	下	清水	清永
三八〇	中	六來住	七來住
三八六	上	小柳	小栁
三九〇	中	七稻垣	六稻垣
三九一	上	赤泊	寺泊
三九七	下	娠市	姨布
五〇八	上	銓助	詮助
四一六	上	宇一郡	宇一郎
四二一	中	八城戸	九城戸
四二五	中	窪由	窪田
四二七	上	郵便電信	郵便
四二七	上	立島長	島立長
四四三	下	春木、三	春木、三、

職員錄(乙)異動

○印刷後報告ニ係ル分

頁	段	
四九	上	江副貞躬家紹ト改名
五五	下	中野豐記ノ上「小學校教員檢定委員」ヲ脫ス
六一	中	宮林亨ノ俸給十ハ九○
一三四	下	九松本忠治ハ內務部屬ノ部ニ入ル

エ61-189/1211.

凡例

一 本編ハ明治二十六年一月三十一日現在調査ニ係ル北海道廳府縣判任以上及其他重要ナル職員ヲ掲載ス

一 官名又ハ職名アリト雖モ曠班ノ時ハ之ヲ掲ケス

一 官名ヲ以テセス單ニ職務ノ廉ヲ以テ班列スルモノハ其職名ヲ官名ト同樣ニ排置ス

一 勅奏到任ノ別立官職等級俸給ハ官職等級俸給制ノ部ニ載セ一々之ヲ掲ケス然レトモ同一官職ニシテ官等ヲ異ニスルモノヽ如キハ之ヲ掲ク卽チ數字ノ左右ニ括弧ヲ附シタルハ官等ニシテ俸給ハ單ニ二、三或ハ二(上)(下)(年一〇〇〇)(月五〇)等ト記ス

一 府縣參事官ノ俸給ハ之ヲ略ス卽チ其上席ノ者ハ千圓ニシテ次席ノ者ハ七百圓トス

一 市參事會ハ東京市、京都市、大阪市ニ限リ之ヲ掲記ス

一 町村長ノ給料及報酬額ハ總テ之ヲ掲ケス

目錄

○官制及府縣郡市町村制

○北海道廳官制 一
○北海道集治監官制 二
○札幌農學校官制 三
○地方官官制 三
○師範學校令 五
○尋常師範學校官制 五
○中學校令 六
○中學校令中改正 六
○公立中學校高等女學校專門學校技藝學校職員名稱待遇及任免 六
○府縣制 八
○郡制 一四
○市制 一二
○町村制 三二
○市制中特例 四四
○府縣制郡制施行地 四五
○市制施行地 四五
○町村制不施行島嶼 四五

○官職等級俸給制

○高等官官等俸給令 一
○文武判任官等級表 六
○判任官俸給令 七
○技術官俸給令 七
○試補、見習俸給 七
○北海道廳高等官年俸 七
○北海道郡長特別年俸支給郡名 七
○北海道集治監高等官年俸 七
○札幌農學校高等官年俸 八
○地方高等官年俸 八
○府縣郡長特別年俸支給郡名 八
○戶長俸給 八
○區長年俸 八
○區書記月俸 九
○收稅屬俸給 九
○府縣立師範學校長任命及俸給令 九
○尋常師範學校教諭助教諭訓導及書記俸額 九
○公立學校職員官等等級配當 九
○宮中儀式上席次表 一〇

○北海道廳 一
○東京府 九
○京都府 一五
○大阪府 二三
○神奈川縣 三三
○兵庫縣 三九
○長崎縣 四九
○新潟縣 五五
○埼玉縣 六五
○群馬縣 七一
○千葉縣 七七
○茨城縣 八五
○栃木縣 九三
○奈良縣 九九
○三重縣 一〇三
○愛知縣 一一
○靜岡縣 一一三
○山梨縣 一二九
○滋賀縣 一三五
○岐阜縣 一四一
○長野縣 一四九
○宮城縣 一五七
○福島縣 一六三
○巖手縣 一七一
○青森縣 一七七
○山形縣 一八三
○秋田縣 一八九
○福井縣 一九五
○石川縣 二〇三
○富山縣 二〇九
○島根縣 二一二
○鳥取縣 二一五
○岡山縣 二一七
○廣島縣 二三七
○山口縣 二四五
○和歌山縣 二五一
○德島縣 二七七
○香川縣 二八三

○官制及府縣郡市町村制
○北海道廳官制

明治二十四年七月二十七日勅令第百十一號（抄）

一北海道廳ニ左ノ職員ヲ置ク

長官
書記官
警部長
財務長
參事官
技師
典獄
屬
技手
警部
監獄書記
看守長
監獄醫

長官ニ人勅任トス
書記官二人警部長二人財務長一人典獄ニ人奏任トス
警部長監獄書記看守長監獄醫ハ判任トス郡區書記ヲ除ク屬四十五人ヲ以テ定員トス」
前項各官ノ定員ハ內務大臣ノ認可ヲ經テ之ヲ定ム
技師技手ハ道廳ノ必要ニ依リ判任官豫算定額內ニ於テ本年勅令第八十四號技術官俸給令ニ依リ之ヲ置クコトヲ得
長官ハ內務大臣ノ指揮監督ニ屬シ各省ノ主務ニ就テハ各省大臣ノ指揮監督ヲ承ケ法律命令ヲ執行シ北海道ノ拓地殖民竝部內ノ行政事務ヲ總理ス
長官ハ屯田兵ノ開墾授產ノ事ヲ監督シ竝北海道集治監ヲ管理ス
長官ハ北海道ノ事務ニ付其職權若クハ特別ノ委任ニ依リ法律命令ノ範圍內ニ於テ管內一般又ハ其一部ニ廳令ヲ發スルコトヲ得
廳令ハ內務大臣其他主務ノ大臣ニ於テ公益ヲ害シ成規ニ違ヒ又ハ權限ヲ犯スモノアリト認ムルトキハ之ヲ取消シ又ハ中止スルコトアルヘシ
長官ハ非常急變ノ場合ニ臨ミ兵力ヲ要シ又ハ警護ノ爲メ兵備ヲ要スルトキハ師團長旅團長及屯田兵司令官ニ移牒シ出兵ヲ請フコトヲ得
長官ハ所部ノ官吏ヲ統督シ奏任官ノ進退ハ內務大臣ニ具狀シ判任官以下ハ之ヲ專行ス
長官ハ法律命令ノ定ムル所ニ從ヒ所部ノ官吏ヲ懲戒ス其奏任官ニ係ルモノハ之ヲ內務大臣ニ具狀シ判任官以下ハ之ヲ專行ス
長官ハ豫算定額內ニ於テ奏任官以下特別ノ勤勞アルモノヲ賞與スルコトヲ得其奏任官ニ係ルモノハ之ヲ內務大臣ニ具狀シ判任官以下ハ之ヲ專行ス
長官ハ須要ニ從ヒ判任官俸給豫算定額內ニ於テ雇員ヲ使用スルコトヲ得
長官ハ廳中及其所轄官廳ノ處務細則ヲ定ムルコトヲ得
北海道廳ニ長官官房ヲ置ク
長官官房ニ書記若干名ヲ置ク屬ヲ以テ之ニ充ツ
長官官房ニ於テハ左ノ事務ヲ掌ル
一、官吏ノ進退身分ニ關スル事項
二、文書ノ往復
三、官印廳印ノ管守
四、記錄編輯統計報告ニ關スル事項
五、外國人ニ關スル事項
一長官事故アルトキハ上席書記官其職務ヲ代理ス
一道廳ノ事務ヲ分掌セシムル爲メニ左ノ三部ヲ置ク

內務部
一、學務衞生社寺ニ關スル事項
二、兵事戶籍褒賞賑恤及區町村費ニ關スル事項
三、農工商務ニ關スル事項
四、地理山林ニ關スル事項
五、水陸運輸ニ關スル事項
六、漁獵ニ關スル事項
七、河港堤防道路鐵道橋梁排水溝渠ニ關スル事項
八、官衙ノ建築修繕ニ關スル事項
九、他部ノ主掌ニ屬セサル事項

警察部
一、高等警察及行政警察ニ關スル事項

財務部
一、金錢物品ノ管理出納ニ關スル事項
二、豫算決算ニ關スル事項
三、租稅ノ賦課徵收ニ關スル事項

監獄署　道廳監獄ニ關スル事項

一書記官ハ內務部長、警部長ハ警察部長、財務

目錄
○愛媛縣　二六七
○高知縣　二七三
○福岡縣　二七九
○大分縣　二八七
○佐賀縣　二九三
○熊本縣　二九九
○宮崎縣　三〇五
○鹿兒島縣　三〇九
○沖繩縣　三一五

長ハ財務部長、典獄ハ監獄署長ト爲リ各長官ノ指揮ヲ承ケ部下ノ官吏ヲ監督シ所部ノ事務ヲ掌理ス

一參事官ハ長官ノ諮詢ニ應シ意見ヲ具ヘ及審議立案ヲ掌ル

參事官ハ長官ノ命ヲ承ケ內務部各課長トナリ又ハ臨時各部課ノ事務ヲ助クルコトアルヘシ

一技師ハ長官又ハ部長ノ指揮ヲ承ケ技術ニ從事ス

一各部署中便宜課ヲ設ケ各課ニ課長一人ヲ置キ部署長ノ指揮ヲ承ケ課務ヲ掌理ス

課長ハ屬ヲ以テ之ニ充ツ但技師ヲ以テ之ニ充ツルコトアルヘシ

一屬ハ上官ノ指揮ヲ承ケ庶務ニ從事ス

一技手ハ上官ノ指揮ヲ承ケ技術ニ從事ス

一警部ハ上官ノ指揮ヲ承ケ警察事務ヲ分掌シ部下ノ巡查ヲ指揮監督ス

一監獄書記ハ典獄ノ指揮ヲ承ケ庶務ニ從事ス」

典獄事故アルトキハ上席書記長官ノ命ヲ承ケ其職務ヲ代理ス

一看守長ハ典獄ノ指揮ヲ承ケ監獄ノ戒護ヲ掌リ看守ヲ指揮監督ス

一監獄醫ハ典獄ノ指揮ヲ承ケ監獄ニ係ル醫務ニ從事ス

一道廳職員ノ外教諭師六人以下ヲ置ク判任ノ待遇トス

其定員ハ長官之ヲ定メ內務大臣ノ認可ヲ受クヘシ

一巡查及看守ニ關スル規定ハ別ニ定ムル所ニ依ル

八人ヲ以テ定員トス

一看守ニ係ル規程ハ別ニ定ムル所ニ依ル

一事務ノ分課竝處務ノ規程ハ北海道廳長官之ヲ定ム

一監獄職員ノ外教諭師六人以下ヲ置ク判任ノ待遇トス

○札幌農學校官制

勅令第百四十二號（抄）　明治二十四年七月二十七日

一札幌農學校ハ北海道廳長官ノ管理ニ屬シ農業ニ關スル學術技藝ヲ教授スル所トス

本校ハ當分生徒中ヨリ屯田兵士官出身志願者ヲ選ヒ屯田兵士官ニ要スル軍事上ノ學術技藝ヲ教授シ又屯田兵豫備下士ニ屯田兵豫備將校ニ要スル軍事上ノ學術技藝ヲ教授ス

一札幌農學校ニ左ノ職員ヲ置ク

學校長	一人	奏任
教授	八人	奏任
助教授	十人	判任
舍監	專任一人	奏任
書記	六人	判任
技手	六人	判任

一學校長ハ北海道廳長官ノ命ヲ承ケ校務ヲ掌理シ所屬職員ヲ統督ス

一教授ハ生徒ノ教授ヲ掌ル

助教授ハ教授ノ職掌ヲ助ク

一舍監ハ學校長ノ指揮ヲ承ケ生徒ノ取締ニ關スル事ヲ掌ル

一書記ハ上官ノ命ヲ承ケ庶務會計ニ從事ス

一技手ハ上官ノ命ヲ承ケ學科ニ關スル技術ニ從事ス又特ニ授業ヲ助ケシムルコトアルヘシ

一北海道廳長官ハ校務上ノ須要ニ依リ文部大臣ノ許可ヲ得テ教官ノ外外國教師ヲ雇入ルルコトヲ得又學校長ハ北海道廳長官ノ許可ヲ得テ俸給豫算定額內ニ於テ講師ヲ囑託シ又ハ雇員ヲ使用スルコトヲ得

一北海道廳長官ハ校務上ノ須要ニ依リ商議委員會ヲ設クルコトアルヘシ其委員ハ北海道廳長官之ヲ命ス

○地方官官制

明治二十三年十月十一日勅令第二百二十五號（抄）

一各府縣ニ職員ヲ置ク左ノ如シ

知事	一人
書記官	一人
警部長	一人
收稅長	一人
參事官	二人
技師	一人
典獄	一人
屬	五千五百二十五人
技手	四千九百三十八人
警部	
收稅屬	

一屬警部收稅屬監獄書記看守長ハ判任トス

判任官ハ各府縣ヲ通シテ左ノ人員ヲ以テ定ム

屬警部監獄書記看守長	五千五百二十五人
收稅屬	四千九百三十八人

屬警部監獄書記看守長ノ每府縣ノ定員ハ內務大臣之ヲ定メ其各官ノ定員ハ府縣知事內務大臣ノ認可ヲ經テ之ヲ定ム

收稅屬ノ每府縣ノ定員ハ大藏大臣之ヲ定ム

一技師技手ハ府縣ノ須要ニ依リ判任官俸給豫算定額內ニ於テ技術官俸給令ニ依リ之ヲ置クコトヲ得

一知事ハ內務大臣ノ指揮監督ニ屬シ各省ノ主務ニ就テハ各省大臣ノ指揮監督ヲ承ケ法律命令ヲ執行シ部內ノ行政事務ヲ總理ス

一知事ハ部內ノ行政事務ニ付其職權若クハ特別ノ委任ニ依リ法律命令ノ範圍內ニ於テ管內一般又ハ其一部ニ府縣令ヲ發スルコトヲ得

府縣令ハ特ニ施行ノ日ヲ揭クルモノヲ除クノ外官報其他特ニ定ムル方法ニ依リ部內ニ公布シタル後七日ヲ以テ施行ノ期限トス但島地ハ其所轄島廳若クハ郡役所ニ到達シタル翌日ヨリ起算ス

一府縣令ハ內務大臣其他主務ノ大臣ニ於テ公益ヲ害シ成規ニ違ヒ又ハ權限ヲ犯スモノアリト認ムルトキハ之ヲ取消シ又ハ中止セラルルコトアルヘシ

一知事ハ非常急變ノ場合ニ臨ミ兵力ヲ要シ又ハ警護ノ爲メ兵備ヲ要スルトキハ師團長若ハ鎭守府將軍ニ對シ兵力ノ使用ヲ請求スルコトヲ得

一知事ハ內務大臣ノ指揮監督ヲ承ケ警察事務ヲ統理シ警察官吏ヲ指揮監督ス

一警察官吏ハ內務大臣ノ指揮ヲ承ケ警察事務ヲ執行ス

一每郡若クハ數郡及每區ニ警察署ヲ置キ各警察署ノ部內ニ警察分署ヲ配置ス

警察署長ハ郡區長ヲ以テ之ニ充テ警察分署長ハ郡區長ヲ以テ之ニ充ツ但土地ノ情況ニ依リ特ニ警察署又ハ分署ヲ設置シ警部ヲ以テ其署長ニ充ツルコトヲ得

一監獄支署若干ヲ置キ書記ヲ以テ其長ニ充ツ

一各郡區職員ヲ置ク左ノ如シ

郡長	一人
區長	一人
郡書記	若干人
區書記	若干人

一郡長ハ每郡若クハ數郡ニ一人、區長ハ每區ニ一人ヲ置ク但函館區長ハ書記官ノ內一人之ヲ兼任ス

一郡長區長ハ奏任トス長官ノ指揮監督ヲ承ケ法律命令ヲ部內ニ執行シ部內ノ行政事務ヲ掌理ス

一郡區書記ハ判任トス郡區長ノ指揮ヲ承ケ庶務ニ從事ス

一地方官官制中警察官及郡長郡書記ニモ之ヲ適用スル項ニシテ本令ニ牴觸セサルモノハ北海道廳警察官及郡區長竝郡區書記ニモ之ヲ適用ス

○北海道集治監官制

勅令第百八號（抄）　明治二十四年七月二十七日

一北海道集治監ニ左ノ職員ヲ置ク

典獄	一人
分監長	若干人
書記	若干人
看守長	若干人
監獄醫	若干人

一典獄一人奏任トス北海道廳長官ノ指揮監督ヲ承ケ監獄ノ事務ヲ掌理ス

一典獄ハ所屬ノ官吏ヲ監督シ判任官以上ノ進退ハ北海道廳長官ニ具狀シ看守以下ハ之ヲ專行ス

一典獄ハ臨時ノ須要ニ依リ判任官以下俸給豫算定額內ニ於テ雇員ヲ使用スルコトヲ得

一典獄ハ北海道集治監豫算定額內ニ於テ判任官以下特別ノ勤勞アルモノヲ賞與スルコトヲ得其判任官ニ係ルモノハ北海道廳長官ニ具狀シ看守以下ニ係ルモノハ之ヲ專行ス

一典獄ハ法律命令ノ定ムル所ニ從ヒ所屬官吏ヲ懲戒ス其判任官以上ニ係ルモノハ北海道廳長官ニ具狀シ看守以下ハ之ヲ專行ス

一分監長三人奏任トス各分監ノ長トナリ典獄ノ指揮監督ヲ承ケ分監ノ事務ヲ掌理ス

本監及分監ノ廢設竝其位置ハ內務大臣之ヲ定ム

一典獄事故アルトキハ上席分監長北海道廳長官ノ命ヲ承ケ其事務ヲ代理ス

一書記ハ判任トス本監及分監ニ分屬シ典獄又ハ分監長ノ命ヲ承ケ庶務ニ從事ス

一看守長ハ判任トス本監及分監ニ分屬シ典獄又ハ分監長ノ命ヲ承ケ監獄ノ戒護ヲ掌リ看守ヲ指揮監督ス

一監獄醫ハ判任トス本監及分監ニ分屬シ典獄又ハ分監長ノ命ヲ承ケ監獄ニ係ル醫務ニ從事ス

一書記ハ三十一人看守長ハ六十一人監獄醫ハ

クハ旅團長ニ移牒シテ出兵ヲ請フコトヲ得
一知事ハ所部ノ官吏ヲ統督シ奏任官ノ功過ハ内務大臣及主務大臣ニ具狀シ判任官以下ノ進退ハ之ヲ專行ス
一知事ハ法律命令ノ定ムル所ニ從ヒ所部ノ官吏ヲ懲戒ス其奏任官ニ係ルモノハ之ヲ内務大臣若クハ主務大臣ニ具狀シ判任官以下ハ之ヲ專行ス
一知事ハ其廳ノ豫算定額内ニ於テ奏任官以下特別ノ勤勞アル者ヲ賞與スルコトヲ得其奏任官ニ係ルモノハ之ヲ内務大臣若クハ主務大臣ニ具狀シ判任官以下ハ之ヲ專行ス
一知事ハ須要ニ依リ判任官俸給豫算定額内ニ於テ雇員ヲ使用スルコトヲ得
一知事ハ廳中庶務ノ細則ヲ設クルコトヲ得
一知事事故アルトキハ書記官其職務ヲ代理ス
一知事官房ヲ置ク
知事官房ニ書記若干名ヲ置ク屬ヲ以テ之ニ充ツ
一知事官房ニ於テハ左ノ事務ヲ掌ル
一官吏ノ進退身分ニ關スル事務
一文書ノ受付
一官印府縣印ノ管守
一外國人ニ關スル事務
一府縣ノ事務ヲ分掌セシムル爲メニ左ノ二部ヲ置ク
内務部
警察部
直稅署
間稅署
監獄署
一書記官ハ内務部長警部長ハ警察部長、收稅長ハ直稅署長及間稅署長、典獄ハ監獄署長トナリ各知事ノ命ヲ承ケテ部下ノ官吏ヲ統督シ所部ノ事務ヲ掌理ス
一内務部ニ左ノ四課ヲ置ク其分掌左ノ如シ
第一課
一議員選舉及府縣會、郡會、市町村會、公共組合會等ノ會議ニ關スル事項
一府縣稅、備荒儲蓄竝郡市町村ノ經濟ニ關スル事項
一右ノ外他課ノ主管ニ屬セサル事項
第二課
一農工商務及土木ニ關スル事項
一官有地及土地收用ニ關スル事項
第三課
一學務、衛生、兵事、社寺及戸籍ニ關スル事項
第四課
一府縣費ノ會計ニ關スル事項
一府縣稅及備荒儲蓄ノ收支出納ニ關スル事項
一警察部ハ高等警察及行政警察ノ事務ヲ掌ル
一直稅署ハ直稅ノ賦課租稅ノ徵收及徵稅費ニ關スル事務ヲ掌ル
間稅署ハ間稅ノ賦課及間稅犯則者處分ニ關スル事務ヲ掌ル
一監獄署ハ監獄ニ關スル事務ヲ掌ル
一參事官ハ知事ノ諮詢ニ應シ意見ヲ具ヘ及審議立案ヲ掌ル
參事官ハ知事ノ命ヲ承ケテ内務部各課長トナリ又ハ臨時各部課ノ事務ヲ助クルコトアルヘシ
一内務部各課長ハ屬ヲ以テ之ニ充ツ但參事官ノ兼掌スル場合ハ此限ニ在ラス
一警察部直稅署間稅署監獄署ノ事務ノ分課ハ知事之ヲ定メ主務大臣ニ報告ス可シ
一前諸條ニ定ムルノ外臨時ノ事件アルトキハ知事ニ於テ便宜其主掌ノ部課ヲ指定ス可シ
一屬ハ上官ノ指揮ヲ承ケ内務部各課及知事官房ニ分屬シ庶務ニ從事ス
一警部ハ上官ノ指揮ヲ承ケ警察事務ヲ分掌シ部下ノ巡査ヲ指揮監督ス
一收稅屬ハ上官ノ指揮ヲ承ケ直稅署間稅署各課ニ分屬シ庶務ニ從事ス
一監獄書記ハ典獄ノ命ヲ承ケ庶務ニ從事ス
典獄事故アルトキハ上席書記知事ノ命ヲ承ケテ其職務ヲ代理ス
一看守長ハ典獄ノ命ヲ承ケ監獄ノ戒護ヲ掌リ看守ヲ指揮監督ス
一各郡市ニ警察署ヲ置キ警察署ノ下其部内ニ於テ警察分署ヲ配置ス
京都市大阪市ハ内務大臣ノ認可ヲ經テ二箇以上ノ警察署ヲ設クルコトヲ得
警察署長及警察分署長ハ警部ヲ以テ之ニ充ツ
一巡査及看守ニ關スル規程ハ別ニ定ムル所ニ依ル
一府縣内須要ノ地ニ直稅分署及間稅分署ヲ配

置ス其配置及管轄區域ハ大藏大臣之ヲ定ム
一直稅分署長及間稅分署長ハ收稅屬ヲ以テ之ニ充ツ
一府縣職員ノ外監獄醫及教誨師ヲ置キ判任ノ待遇トス其定員ハ知事之ヲ定メ内務大臣ノ認可ヲ受ク可シ
一東京府ノ警察及監獄ニ關スル事項ハ警視廳官制ニ依ル
一各郡職員ヲ置ク左ノ如シ
郡長
郡書記
一郡長一人奏任トス
一郡書記ハ判任トス其定員ハ知事之ヲ定メ内務大臣ノ認可ヲ受ク可シ
一郡長ハ知事ノ指揮監督ヲ承ケ法律命令ヲ部内ニ執行シ部内ノ行政事務ヲ掌理ス
一郡長ハ法律命令ヲ以テ委任シ及知事ヨリ特ニ分任スル條件ハ便宜施行スルコトヲ得
一郡長ハ行政事務ニ就テ其部内町村ノ町村長ヲ指揮シ其公同事務ニ就テハ之ヲ監督ス
一郡長ハ郡書記ノ任免ヲ知事ニ具申ス
一郡長ハ法律命令若クハ知事ヨリ委任セラレタル事件ニ付警察規則ヲ發スルコトヲ得但特ニ施行ノ日ヲ揭クルモノヲ除クノ外地方ノ慣行若クハ特ニ定ムル方法ニ依リ部内ニ公布シタル後七日ヲ以テ施行ノ期限トス
（第四十九條）
一郡ノ警察規則ハ知事及内務大臣主務大臣ニ於テ公益ヲ害シ成規ニ違セ又ハ權限ヲ犯スモノアリト認ムルトキハ之ヲ取消シ又ハ中止セラルヽコトアルヘシ（第五十條）
一郡書記ハ郡長ノ命ヲ承ケテ庶務ヲ分掌ス
一郡書記ハ判任トス其定員ハ其府縣判任官ノ定員内ヲ以テ知事之ヲ定ム
一島司ハ知事ノ指揮監督ヲ承ケ部内ノ行政事務ヲ掌理シ知事ヨリ委任スル事項ハ便宜施行スルコトヲ得
一島司ハ第四十九條ニ依リ警察規則ヲ發スルコトヲ得
前項ノ警察規則ニ付テハ第五十條ノ適用アリ
一島司ハ島廳書記ノ任免ヲ知事ニ具申ス
一島司ハ行政事務ニ就テハ其部内町村ノ吏員ヲ指揮監督ス
一島廳書記ハ島司ノ命ヲ承ケテ庶務ヲ分掌ス
島司事故アルトキハ上席島廳書記知事ノ命ヲ承ケテ其職務ヲ代理ス
一教諭ハ生徒ノ教育ヲ掌ル
一助教諭ハ教諭ノ職掌ヲ助ク
一舍監ハ教諭助教諭ノ中ヨリ之ニ兼任ス
舍監ハ學校長ノ命ヲ承ケ寄宿舍ニ關スル事ヲ掌ル
一訓導ハ附屬小學校兒童ノ教育ヲ掌ル
一郡長ハ郡長ノ命ヲ承ケテ庶務ヲ分掌ス
一直稅分署長及間稅分署長ハ收稅屬ヲ以テ之ニ充ツ
一府縣分署及教誨師ヲ置キ判任ノ待遇トス其定員ハ知事之ヲ定メ内務大臣ノ認可ヲ受ク可シ
一東京府ノ警察及監獄ニ關スル事項ハ警視廳官制ニ依ル
一各郡職員ヲ置ク左ノ如シ
郡長
郡書記
一郡長一人奏任トス
一郡書記ハ判任トス其定員ハ知事之ヲ定メ内務大臣ノ認可ヲ受ク可シ
一郡長ハ知事ノ指揮監督ヲ承ケ法律命令ヲ部内ニ執行シ部内ノ行政事務ヲ掌理ス
一郡長ハ法律命令ヲ以テ委任シ及知事ヨリ特ニ分任スル條件ハ便宜施行スルコトヲ得
一郡長ハ行政事務ニ就テ其部内町村ノ町村長ヲ指揮シ其公同事務ニ就テハ之ヲ監督ス
一郡長ハ郡書記ノ任免ヲ知事ニ具申ス
一郡長ハ法律命令若クハ知事ヨリ委任セラレタル事件ニ付警察規則ヲ發スルコトヲ得但特ニ施行ノ日ヲ揭クルモノヲ除クノ外地方ノ慣行若クハ特ニ定ムル方法ニ依リ部内ニ公布シタル後七日ヲ以テ施行ノ期限トス
（第四十九條）
一郡ノ警察規則ハ知事及内務大臣主務大臣ニ於テ公益ヲ害シ成規ニ違セ又ハ權限ヲ犯スモノアリト認ムルトキハ之ヲ取消シ又ハ中止セラルヽコトアルヘシ（第五十條）
一郡書記ハ郡長ノ命ヲ承ケテ庶務ヲ分掌ス
一郡長事故アルトキハ上席郡書記知事ノ命ヲ承ケテ其職務ヲ代理ス
一勅令ヲ以テ指定スル所ノ島地ニ特ニ島廳ヲ置ク
島廳職員左ノ如シ
島司
島廳書記
一島司一人奏任トス
一島廳書記ハ判任トス其定員ハ其府縣判任官ノ定員内ヲ以テ知事之ヲ定ム
一島司ハ知事ノ指揮監督ヲ承ケ部内ノ行政事務ヲ掌理シ知事ヨリ委任スル事項ハ便宜施行スルコトヲ得
一島司ハ第四十九條ニ依リ警察規則ヲ發スルコトヲ得
前項ノ警察規則ニ付テハ第五十條ノ適用アリ
一島司ハ島廳書記ノ任免ヲ知事ニ具申ス
一島司ハ行政事務ニ就テハ其部内町村ノ吏員ヲ指揮監督ス
一島廳書記ハ島司ノ命ヲ承ケテ庶務ヲ分掌ス
島司事故アルトキハ上席島廳書記知事ノ命ヲ承ケテ其職務ヲ代理ス
一教諭ハ生徒ノ教育ヲ掌ル
一助教諭ハ教諭ノ職掌ヲ助ク
一舍監ハ教諭助教諭ノ中ヨリ之ニ兼任ス
舍監ハ學校長ノ命ヲ承ケ寄宿舍ニ關スル事ヲ掌ル
一訓導ハ附屬小學校兒童ノ教育ヲ掌ル
一郡書記ハ郡長ノ命ヲ承ケテ庶務ヲ分掌ス
一郡長事故アルトキハ上席郡書記知事ノ命ヲ承ケテ其職務ヲ代理ス
一勅令ヲ以テ指定スル所ノ島地ニ特ニ島廳ヲ置ク
島廳職員左ノ如シ
島司
島廳書記
一島司一人奏任トス
一島廳書記ハ判任トス其定員ハ其府縣判任官ノ定員内ヲ以テ知事之ヲ定ム
一島司ハ知事ノ指揮監督ヲ承ケ部内ノ行政事務ヲ掌理シ知事ヨリ委任スル事項ハ便宜施行スルコトヲ得
一島司ハ第四十九條ニ依リ警察規則ヲ發スルコトヲ得
前項ノ警察規則ニ付テハ第五十條ノ適用アリ
一島司ハ島廳書記ノ任免ヲ知事ニ具申ス
一島司ハ行政事務ニ就テハ其部内町村ノ吏員ヲ指揮監督ス
一島廳書記ハ島司ノ命ヲ承ケテ庶務ヲ分掌ス
島司事故アルトキハ上席島廳書記知事ノ命ヲ承ケテ其職務ヲ代理ス
一教諭ハ生徒ノ教育ヲ掌ル
一助教諭ハ教諭ノ職掌ヲ助ク
一舍監ハ教諭助教諭ノ中ヨリ之ニ兼任ス
舍監ハ學校長ノ命ヲ承ケ寄宿舍ニ關スル事ヲ掌ル
一訓導ハ附屬小學校兒童ノ教育ヲ掌ル
一郡書記ハ郡長ノ命ヲ承ケテ庶務ヲ分掌ス
一郡長事故アルトキハ上席郡書記知事ノ命ヲ承ケテ其職務ヲ代理ス
一勅令ヲ以テ指定スル所ノ島地ニ特ニ島廳ヲ置ク
島廳職員左ノ如シ
島司
島廳書記
一島司一人奏任トス
一島廳書記ハ判任トス其定員ハ其府縣判任官ノ定員内ヲ以テ知事之ヲ定ム
一島司ハ知事ノ指揮監督ヲ承ケ部内ノ行政事務ヲ掌理シ知事ヨリ委任スル事項ハ便宜施行スルコトヲ得
一島司ハ第四十九條ニ依リ警察規則ヲ發スルコトヲ得
前項ノ警察規則ニ付テハ第五十條ノ適用アリ
一島司ハ島廳書記ノ任免ヲ知事ニ具申ス
一島司ハ行政事務ニ就テハ其部内町村ノ吏員ヲ指揮監督ス
一島廳書記ハ島司ノ命ヲ承ケテ庶務ヲ分掌ス
島司事故アルトキハ上席島廳書記知事ノ命ヲ承ケテ其職務ヲ代理ス
一教諭ハ生徒ノ教育ヲ掌ル
一助教諭ハ教諭ノ職掌ヲ助ク
一舍監ハ教諭助教諭ノ中ヨリ之ニ兼任ス
舍監ハ學校長ノ命ヲ承ケ寄宿舍ニ關スル事ヲ掌ル
一訓導ハ附屬小學校兒童ノ教育ヲ掌ル
一郡書記ハ郡長ノ命ヲ承ケテ庶務ヲ分掌ス
一郡長事故アルトキハ上席郡書記知事ノ命ヲ承ケテ其職務ヲ代理ス
一勅令ヲ以テ指定スル所ノ島地ニ特ニ島廳ヲ置ク
島廳職員左ノ如シ
島司
島廳書記
一島司一人奏任トス
一島廳書記ハ判任トス其定員ハ其府縣判任官ノ定員内ヲ以テ知事之ヲ定ム
一島司ハ知事ノ指揮監督ヲ承ケ部内ノ行政事務ヲ掌理シ知事ヨリ委任スル事項ハ便宜施行スルコトヲ得
一島司ハ第四十九條ニ依リ警察規則ヲ發スルコトヲ得
前項ノ警察規則ニ付テハ第五十條ノ適用アリ
一島司ハ島廳書記ノ任免ヲ知事ニ具申ス
一島司ハ行政事務ニ就テハ其部内町村ノ吏員ヲ指揮監督ス
一島廳書記ハ島司ノ命ヲ承ケテ庶務ヲ分掌ス
島司事故アルトキハ上席島廳書記知事ノ命ヲ承ケテ其職務ヲ代理ス
一教諭ハ生徒ノ教育ヲ掌ル
一助教諭ハ教諭ノ職掌ヲ助ク
一舍監ハ教諭助教諭ノ中ヨリ之ニ兼任ス
舍監ハ學校長ノ命ヲ承ケ寄宿舍ニ關スル事ヲ掌ル
一訓導ハ附屬小學校兒童ノ教育ヲ掌ル

○師範學校令（明治十九年四月十日勅令第十三號）（抄）

一師範學校ハ文部大臣ノ管理ニ屬ス
一高等師範學校ハ東京ニ一箇所尋常師範學校ハ府縣ニ各一箇所ヲ設置スヘシ
一師範學校長及教員ノ任期ハ五箇年トス滿期ノ後猶ホ繼續スルコトアルヘシ
一尋常師範學校長ハ其府縣ノ學務課長ヲ兼ヌルコトヲ得
シムルコトニ注目スヘキモノトス
一師範學校ヲ分チテ高等尋常ノ二等トス高等師範學校ハ文部大臣ノ管理ニ屬ス
一高等師範學校ハ東京ニ一箇所尋常師範學校ハ府縣ニ各一箇所ヲ設置スヘシ
一師範學校長及教員ノ任期ハ五箇年トス滿期ノ後猶ホ繼續スルコトアルヘシ
一尋常師範學校長ハ其府縣ノ學務課長ヲ兼ヌルコトヲ得

○尋常師範學校官制（明治二十四年十一月十七日勅令第二百十七號）（抄）

一尋常師範學校ニ左ノ職員ヲ置ク
學校長
教諭
助教諭
舍監
訓導
書記
一教諭助教諭舍監訓導及書記ハ判任文官ト同一ノ待遇ヲ受ク但教諭ノ中一人ハ特ニ奏任文官ト同一ノ待遇ヲ受ケシムルコトアルヘシ
一學校長ハ府縣知事ノ命ヲ承ケ校務ヲ掌理シ所屬職員ヲ統督ス
一教諭ハ生徒ノ教育ヲ掌ル
一助教諭ハ教諭ノ職掌ヲ助ク
一舍監ハ教諭助教諭ノ中ヨリ之ニ兼任ス
舍監ハ學校長ノ命ヲ承ケ寄宿舍ニ關スル事ヲ掌ル
一訓導ハ附屬小學校兒童ノ教育ヲ掌ル

一書記ハ學校長ノ命ヲ承ケ庶務會計ニ從事ス

一教諭助教諭舍監訓導及書記ノ人員及俸額ハ文部大臣之ヲ定ム

一府縣知事ハ教諭ノ中ヨリ附屬小學校主事ヲ命シ校務ヲ掌ラシム

○中學校令

明治十九年四月十日勅令第十五號（抄）

第一條　中學校ハ實業ニ就カント欲シ又ハ高等ノ學校ニ入ラント欲スルモノニ須要ナル教育ヲ爲ス所トス

第二條　中學校ヲ分チテ高等尋常ノ二等トス

高等中學校ハ文部大臣ノ管理ニ屬ス

第六條　尋常中學校ハ各府縣ニ於テ便宜之ヲ設置スルコトヲ得但其地方稅ノ支辨又ハ補助ニ係ルモノハ各府縣一箇所ニ限ルヘシ

○中學校令中改正

明治二十四年十二月十四日勅令第二百四十三號（抄）

第六條　尋常中學校ハ各府縣ニ於テ一校ヲ設置スヘキモノトス但土地ノ情況ニ依リ文部大臣ノ許可ヲ得テ數校ヲ設置シ又ハ本文ノ一校ヲ設置セサルコトヲ得

第九條　郡市町村ニ於テハ土地ノ情況ニ依リ須要ニシテ其區域内小學校ノ施設上妨ナキ場合ニアラサレハ尋常中學校ヲ設置スルコトヲ得

前項ノ制限内ニ於テ府縣知事尋常中學校ノ設置ヲ認可セントスルトキハ濫メ文部大臣ノ指揮ヲ請フヘシ

第十二條　尋常中學校ハ農業工業商業等ノ專修科ヲ設クルコトヲ得

第十四條　高等女學校ハ女子ニ須要ナル技藝專修科ヲ普通教育ヲ施ス所ニシテ尋常中學ノ種類トス

高等女學校ハ女子ニ須要ナル職員ノ任免ハ文部大臣之ヲ奏薦宣行シ判任文官ト同一ノ待遇ヲ受クル者ハ府縣知事之ヲ專行ス

○府縣制

明治二十三年五月十七日法律第三十五號

第一章　總則

第一條　府縣ノ廢置分合及府縣境界ノ變更ハ法律ヲ以テ之ヲ定ム

府縣境界ニ當ル郡市町村ノ境界ヲ變更スルトキハ府縣境界モ亦自ラ變更スルモノトス」

本條ノ處分ニ付其財產處分ヲ要スルトキハ內務大臣之ヲ定ム但特ニ法律ノ規定アルモノハ此限ニ在ラス

第二章　府縣會

第二條　府縣會ハ府縣內郡市ニ於テ選擧シタル議員ヲ以テ之ヲ組織ス

郡市ニ於テ選擧スヘキ府縣會議員ノ定數ハ勅令ヲ以テ之ヲ定ム但各郡市ヲシテ少クトモ一人ノ議員ヲ選擧セシムヘシ

第三條　府縣會議員ノ選擧ハ市ニ在テハ市會及市參事會會同シ市長ヲ會長トシ郡ニ在テハ郡會及郡參事會會同シ郡長ヲ會長トシ左ノ規定ニ依リ之ヲ行フヘシ但會長ハ投票ニ加ハラサルモノトス

一、投票ハ選擧人自ラ會長ノ面前ニ於テ之ヲ投票函ニ投入ス

投票ハ匿名トス

二、左ノ投票ハ之ヲ無效トス

一、記載セル人名ノ讀ミ難キモノ

二、被選人ノ何人タルヲ確認シ難キモノ

三、被選權ナキ人名ヲ記載スルモノ

四、被選人氏名ノ外他ノ文字ヲ記入スルモノ　但爵位職業身分住所又ハ敬稱ハ此限ニ在ラス

本項一ヨリ三ニ至ルノ場合ニ於テ票中他ニ列記ノ被選人ニ付テハ仍其效アリトス

三、有效投票ノ多數ヲ得タル者ヲ以テ當選トス投票ノ數相同キモノハ年長者ヲ取リ年齡相同キトキハ會長自ラ抽籤シテ其當選ヲ定ム

第四條　府縣內市町村ノ公民中選擧權ヲ有シ其府縣ニ於テ一年以來直接國稅十圓以上ヲ納ムル者ハ府縣會ノ被選權ヲ有ス

住居ヲ移シタル爲市町村ノ公民權ヲ失ヒタル者其住居同府縣內ニ在リ且他ノ要件ヲ失ハサルトキハ仍府縣會ノ被選權ヲ有ス

其府（東京府ハ警視廳トモ）縣ノ官吏及有給吏員神官諸宗ノ僧侶又ハ教師ハ府縣會議員タルコトヲ得ス

前項ノ外ノ官吏ニシテ當選シ之ニ應セントスルトキハ本屬長官ノ許可ヲ受クヘシ

府縣會議員ハ衆議院議員ト相兼ヌルコトヲ得ス

第五條　府縣會議員ハ名譽職トス其任期ハ四年トシ每二年其半數ヲ改選ス若其員數ニ分ノ一ノ端數アルトキハ初會ニ於テ多數ノ一半ヲ解任セシム初會ニ於テ解任スヘキ者ハ府縣會議長府縣會ニ於テ自ラ抽籤シテ之ヲ定ム

解任ノ議員ハ再選セラルヽコトヲ得

第六條　議員中闕員アルトキハ其當選ヲ無效トス

月以內ニ補闕選擧ヲ行フヘシ

補闕議員ハ其前任者ノ殘任期間在職スルモノトス

第七條　府縣會議員ノ選擧ハ府縣知事ノ告示ニ依リ之ヲ行フヘシ其告示ハ選擧ノ日ヨリ十四日前ニ之ヲ發スヘシ

第八條　選擧ヲ終リ當選人ノ定マリタルトキハ郡長市長ハ直ニ當選人ニ通知シ及府縣知事ニ報告スヘシ

當選人其當選ノ通知ヲ受ケタルトキハ五日以內ニ其當選ヲ承諾スルヤ否ヲ府縣知事ニ届出ヘシ

一人ニシテ數箇所ノ選擧ニ當リタルトキハ同期限內ニ何レノ選擧ニ應スルヤ府縣知事ニ届出ヘシ

前二項ノ届出ヲ其期限內ニ爲サヽルトキハ總テ選擧ヲ辭スル者ト視做スヘシ

第九條　當選人其當選ヲ辭シ又ハ承諾ノ届出ヲ爲サヽルトキハ府縣知事ハ其郡市ヲシテ行ハシムヘシ

十日以內ニ更ニ選擧ヲ行ハシムヘシ

第十條　當選人確定シタルトキハ府縣會ハ其權限ニ屬スル事件ヲ府縣參事會ニ委任スルコトヲ得

直ニ當選證書ヲ付與シ及管內ニ告示スヘシ

第十一條　選擧人選擧ノ效力ニ關シテ訴願セントスルトキハ選擧ノ日ヨリ十四日以內ニ之ヲ府縣知事ニ申立ルコトヲ得

第十二條　當選人其當選ノ際資格ノ要件ヲ有セサリシコト發覺スルトキハ其當選ヲ無效トス

當選人當選後資格ノ要件ヲ失フトキハ議員ノ職ヲ失フモノトス

第十三條　府縣會ニ於テ其議員中議員ノ資格ヲ有セサル者アルコトヲ發見スルトキハ其議決ヲ以テ之ヲ府縣知事ニ通知スヘシ

第十四條　府縣會議員被選權ノ有無及選擧ノ效力ハ府縣參事會之ヲ裁決ス

府縣參事會ノ裁決ニ不服ナル者ハ行政裁判所ニ出訴スルコトヲ得

第十五條　府縣會ノ議決スヘキ事件左ノ如シ

一、府縣ノ歲入出豫算ヲ定ムル事

二、決算報告ヲ認定スル事

三、府縣稅ノ賦課徵收方法ヲ定ムル事

四、府縣有不動產ノ寶買交換讓渡讓受竝ニ貸入書入ノ事

五、歲入出豫算ヲ以テ定ムルモノヲ除ク外新ニ義務ノ負擔ヲ爲シ及權利ノ棄却ヲ爲ス事

六、府縣有財產ノ管理及營造物ノ維持方法ヲ定ムル事

其他法律命令ニ依リ府縣會ノ權限ニ屬スル事項ヲ議決ス

第十六條　府縣會ハ其權限ニ屬スル事件ヲ府縣參事會ニ委任スルコトヲ得

第十七條　府縣會ハ官廳ノ諮問アルトキハ意

見ヲ陳述スヘシ

府縣會ハ其府縣ノ全部又ハ一部ノ公益ニ關スル事件ニ付府縣知事又ハ內務大臣ニ建議スルコトヲ得

第十八條　府縣會議員ハ選舉人ノ指示若ハ委囑ヲ受クヘカラサルモノトス

第十九條　府縣會ハ改選後ノ初會ニ於テ議長及副議長各一名ヲ互選スヘシ其任期ハ議員ノ任期ニ從フ

議長副議長共ニ故障アルトキハ臨時議長ヲ互選スヘシ

第二十條　府縣知事若ハ特ニ知事ノ委任ヲ受ケタル府縣ノ官吏若ハ吏員ハ府縣會ノ議事ニ參與スルコトヲ得但議決ニ加ハルコトヲ得ス

前項ノ列席者ニ於テ發言ヲ求ムルトキハ議長ハ何時ニテモ之ヲ許スヘシ

第二十一條　府縣會ハ每年一回秋季ニ於テ通常會ヲ開ク通常會ノ會期ハ三十日以內トス其他必要アルトキハ其事件ニ限リ七日以內ヲ會期トシテ臨時會ヲ開クコトヲ得

府縣會ハ府縣知事之ヲ招集ス其招集ハ開會ノ日ヨリ十四日前迄ニ告示スヘシ但急施ヲ要スル場合ハ此限ニ在ラス

府縣會ハ府縣知事之ヲ開閉ス

第二十二條　府縣會ハ議員三分ノ一以上出席スルニ非サレハ會議ヲ開キ議決ヲ爲スコトヲ得ス

第二十三條　府縣會ノ議決ハ過半數ニ依ル可否同數ナルトキハ議長ノ決スル所ニ依ル

第二十四條　議員ハ自己及其父母兄弟若ハ妻子ノ一身上ニ關スル事件ニ付テハ會議ノ承諾ヲ經ルニ非サレハ府縣會ノ議事ニ參與シ及議決ニ加ハルコトヲ得ス

第二十五條　府縣會ハ府縣參事會ヲ置キ府縣會ノ選舉ヲ行フトキハ府縣會議員ヲ以テ選舉ス

第三條ノ規定ニ依ルヘシ

第二十六條　府縣會ノ會議ハ公開ス但左ノ場合ハ此限ニ在ラス

一、府縣知事ヨリ傍聽禁止ノ要求ヲ受ケタルトキ

二、議長又ハ議員五名以上ノ發議ニ由リ傍聽禁止ヲ可決シタルトキ

議長又ハ議員ノ發議ハ討論ヲ用ヰスシテ其可否ヲ決スヘシ

第二十七條　東京府京都府大阪府府會ノ職權ニ屬スル事件ニシテ專ラ東京市京都市大阪市ニ關スルモノト專ラ其他ノ部分ニ關スルモノトヲ分別スルコトヲ要スルモノアルトキハ府會ノ議決ニ依リ之ヲ分別スルコトヲ得

前項ノ分別ニ依リ專ラ東京市京都市大阪市ニ關スルモノハ其郡部議員ニ於テ其事件ノ議事ニ參與シ及議決ニ加ハルコトヲ得ス其他ノ部分ニ關スルモノハ市部議員ニ於テ其事件ノ議事ニ參與シ及議決ニ加ハルコトヲ得ス此場合ニ於テハ郡部議員市部議員ニ於テ各臨時議長ヲ互選スヘシ

第三十一條　議員中議場ノ秩序ヲ紊ルコト二回以上ニ及フ者アルトキハ議長又ハ議員ノ發議ニ依リ議會ノ議決ヲ以テ七日以內其出席ヲ停止スルコトヲ得

第三十二條　會議ノ傍聽人公然可否ヲ表シ又ハ喧騷ニ渉リ其他議事ノ妨害ヲ爲ス者アルトキハ議長ハ之ヲ制止シ若命ニ從ハサルトキハ警察官ニ命シテ之ヲ退場セシムルコトヲ得

傍聽席騷擾ナルトキハ議長ハ總テノ傍聽人ヲ退場セシムルコトヲ得

第三十三條　府縣知事若ハ特ニ其委任ヲ受ケタル官吏若ハ吏員及議員ハ議場ノ秩序ヲ紊リ又ハ議場ノ妨害ヲ爲ス者アルトキハ議長ノ注意ヲ喚起スルコトヲ得

第三十四條　第三十條第三十二條ニ依リ議長ノ命ニ應セシムル爲府縣知事（東京府ハ警視總監）ハ每會期警察官ニ議場掛專務ヲ命スヘシ

第三十五條　府縣會ニ書記ヲ置キ議長ニ隷屬シテ庶務ヲ掌理セシム

書記ハ議長之ヲ選任ス

第三十六條　府縣會ハ書記ヲシテ議事錄ヲ製シ議決及選舉ノ顚末竝ニ出席議員ノ氏名ヲ記錄セシムヘシ議事錄ハ議長及議員二名以上之ニ署名スヘシ其議員ハ會議ノ前議會ニ於テ豫メ之ヲ定メ議事錄中ニ其氏名ヲ記載シ置クヘシ

第三十七條　府縣會ハ議事規則及傍聽人取締規則ヲ設ケ內務大臣ノ認可ヲ受テ之ヲ施行スヘシ

第三章　府縣參事會及委員

第三十八條　府縣ニ府縣參事會ヲ置キ府縣參事會ハ府縣會ノ議決ヲ執行スル事務及府縣會ノ權限ニ屬スル事件ニシテ其委任ヲ受ケタルモノヲ議決スル事

二、府縣會ノ權限ニ屬スル事件ニシテ臨時急施ヲ要シ府縣知事ニ於テ府縣會ヲ招集スルノ暇ナシト認ムルトキ府縣會ニ代テ議決ヲ爲ス事

三、府縣會ノ定メタル方法ノ範圍內ニ於テ府縣有財產ノ管理又ハ營造物ノ維持ニ關シ必要ナル事件ニ付議決ヲ爲ス事

四、府縣ノ費用ヲ以テ支辨スル工事ノ次第順序其他必要ナル事件ニ付議決ヲ爲ス事

五、府縣知事及其他官廳ノ諮問ニ對シ意見ヲ述フル事

六、府縣知事ヨリ發スル府縣會議案ニ付府縣知事ニ意見ヲ述ヘ及會議ニ報告スル事

七、臨時必要アルトキ府縣ノ出納ヲ檢查スル事

其他法律命令ニ依リ府縣參事會ノ權限ニ屬スル事務ヲ處理ス

第四十四條　府縣參事會ハ府縣知事之ヲ招集ス

會員半數以上ノ請求アルトキハ府縣知事ハ府縣參事會ヲ招集スヘシ

第四十五條　府縣參事會ノ會議ハ傍聽ヲ許サス

ス

第四十六條　府縣參事會ハ議長又ハ其代理者及名譽職會員半數以上出席スルニ非サレハ會議ヲ開キ議決ヲ爲スコトヲ得ス但第四十三條第二ノ議決ヲ爲ストキハ高等官會員ハ其議決ニ加ハラサルモノトス

府縣參事會ノ議決ハ過半數ニ依ル可否同數ナルトキハ議長ノ決スル所ニ依ル

議決ノ事件ハ之ヲ議事錄ニ登記シ議長及名譽職參事會員二名以上之ニ署名スヘシ

第四十七條　府縣參事會員ハ自己及其父母兄弟若ハ妻子ノ一身上ニ關スル事件ニ付府縣參事會ノ議事ニ參與シ及議決ニ加ハルコトヲ得ス

前項規定ノ爲出席ノ參事會員減少シテ前條第一項ノ數ヲ得サルトキハ府縣知事ハ補充員ヲ以テ臨時之ニ充テ仍其數ヲ得サルトキハ府縣會議員ニシテ該事件ニ關係ナキ者ノ內ヨリ臨時ニ指名シ名譽職參事會員ノ不足ヲ補充シテ第三十八條ノ定數ニ滿タシムヘシ

第四十八條　市制町村制ノ規定ニ依リ府縣參事會ノ權限ニ屬スル事件ニシテ二府縣以上ノ郡市町村ニ交涉スルモノアルトキハ其府縣知事ノ具狀ニ依リ內務大臣ニ於テ其事件ヲ管轄スヘキ府縣參事會ヲ指定スヘシ

第四十九條　東京府京都府大阪府參事會ノ職權ニ屬スル事件ニシテ專ラ東京市京都市大阪市ニ關スルモノハ其郡部名譽職參事會員ニ於テ其事件ノ議事ニ參與シ及議決ニ加ハルコトヲ得ス

此法律中東京府京都府大阪府會ノ市部名譽職參事會員トアルハ市部議員ニ於テ選擧シタル名譽職參事會員ヲ云ヒ郡部名譽職參事會員ヲ云フ

第五十條　府縣知事ハ府縣參事會ノ議決ヲ施行シ及府縣有財產及營造物ヲ管理シ竝ニ府縣ノ費用ヲ以テ支辨スル工事ヲ執行ス

府縣ニ於テ他人ニ對シ義務ヲ負擔スヘキ證書及委任狀ニハ知事ノ外名譽職參事會員二名以上之ニ署名捺印スヘシ

前項ノ文書中府縣會又ハ參事會ノ議決ヲ經スル事件ニシテ其議決ヲ經タルモノハ其旨ヲ記入スヘシ

第五十一條　府縣會ニ於テ名譽職參事會員ノ選擧セス又ハ參事會成立セス又ハ招集ニ應セサルトキハ參事會成立シ又ハ招集ニ應スル迄府縣知事ハ府縣參事會ノ權限ニ屬スル事件ヲ專決處分シ又ハ名譽職參事會ノ非常事變ニ際シ府縣參事會ヲ招集スルノ暇ナク又ハ名譽職參事會員ノ出席半數以上ニ至ラサルトキハ府縣知事ハ府縣參事會ノ權限ニ屬スル事件ヲ專決處分スルコトヲ得

本條ノ處分ハ次回ノ府縣會會議ニ於テ之ヲ報告スヘシ

第五十二條　府縣知事ハ府縣會ノ議決ニ依リ府縣ノ費有ヲ以テ府縣有財產又ハ營造物ノ管理若ハ土木工事ニ必要ナル有給ノ府縣吏員ヲ置クコトヲ得但府縣吏員ハ府縣知事ニ於テ之ヲ任免監督ス

府縣吏員ノ給料手當退隱料等ハ府縣會ノ議決スル所ニ依ル其身元保證金ヲ要スルトキ其金額ヲ定ムルモ亦同シ

第五十三條　府縣知事ハ府縣會ノ議決ヲ經テ臨時又ハ常設ノ委員ヲ置キ府縣事務ノ一部ヲ調查セシメ又ハ府縣有財產及營造物ノ一部ヲ管理セシムルコトヲ得其選擧又ハ選任ノ方法及任期ハ府縣會ノ議決スル所ニ依ル

委員ハ名譽職トス

第四章　府縣ノ會計

第五十四條　府縣有財產及營造物管理ノ費用府縣會府縣參事會及委員ノ費用府縣吏員ノ給料退隱料其他諸給與及從來法律命令若ハ慣例ニ依リ竝ニ將來法律勅令ニ依リ府縣ノ負擔ト定ムル事件ノ費用ハ府縣ニ於テ之ヲ支辨スヘシ

第五十五條　名譽職參事會員及委員ニハ旅費滯在手當及出務日當ヲ給スルコトヲ得但滯在手當出務日當ヲ併セ一日一圓五十錢ヲ超ユルコトヲ得ス

第五十六條　府縣ノ支出ハ府縣稅其他府縣ノ收入ヲ以テ之ニ充ツ

第五十七條　府縣稅目及其賦課徵收方法ニ關スル規定ハ此法律ニ依リ變更シタルモノヲ除クノ外從前地方稅ニ關スル規定ニ依ル

第五十八條　府縣知事ハ府縣會ノ議決ニ依リ內務大臣及大藏大臣ノ許可ヲ受ケ其府縣ノ全部若ハ市制施行ノ地ニ家屋稅ヲ賦課スルコトヲ得但家屋稅賦課ノ地ニ於テハ戶數割ヲ賦課スルコトヲ得ス

第五十九條　府縣內ニ土地家屋ヲ所有シ又ハ店舖ヲ定メテ營業ヲ爲ス者ハ其土地家屋營業ニ對シテ賦課スル府縣稅ヲ納ムルモノトス其法人タルトキモ亦同シ但郵便電信及官設鐵道ノ業ハ此限ニ在ラス

府縣內ニ一戶ヲ構ヘ三箇月以上ニ及フ者ハ其戶數ニ對シテ府縣稅ヲ納ムルモノトス但其課稅ハ一戶ヲ構ヘタル初ニ遡リ徵收スヘシ

第六十條　府縣稅ノ賦課ニ付テハ納稅者其府縣外ニ於テ店舖ニ定メタル營業ノ收入ヲ其標準ニ算入スルコトヲ得ス

第六十一條　府縣會ハ各市町村內ニ於テ徵收スル府縣稅賦課ノ細目ニ係ル事項ヲ關係市町村會ノ議ニ付スルコトヲ得但滯在手當出務日當ヲ給スル府縣郡市町村會ノ議決ニ付スルコトヲ得

第六十二條　營業ノ狀況又ハ收入ヲ標準トシテ賦課スル府縣稅ニ付テハ府縣知事ハ府縣會ノ議決ヲ經テ賦課額調查ノ爲其府縣內郡市ニ調查委員ヲ置クコトヲ得

第六十三條　府縣稅ノ免除ハ市町村稅免除ノ規定ニ依ル

第六十四條　府縣會ハ府縣內郡市町村ノ土木工事又ハ府縣內ノ敎育衞生勸業及慈善ノ事業若ハ營造物ニ對シ補助金ヲ與フルコトヲ得

第六十五條　府縣會ハ家屋稅又ハ戶數割ノ全部又ハ一部ノ代納トシテ府縣內郡市町村ニ於テ府縣稅ノ費用ヲ以テ支辨スル事業ニ對シ夫役又ハ現品ヲ出スヲ許スコトヲ得

第六十六條　府縣稅ハ納稅義務ノ起リタル翌月ノ初ヨリ免稅理由ノ生シタル月ノ終迄月割ヲ以テ之ヲ徵收スヘシ但日割ヲ以テ徵收スルモノハ此限ニ在ラス

納稅義務消滅シ又ハ變更スルトキハ納稅者ヨリ之ヲ當該官廳ニ屆出ヘシ其屆出ヲ爲シタル月ノ終迄ハ從前ノ稅ヲ徵收スヘシ

會議員ニハ旅費及滯在手當ニ限リ之ヲ給スルコトヲ得但滯在手當出務日當ヲ併セ一日一圓五十錢ヲ超ユルコトヲ得ス

第五十六條　府縣ノ支出ハ府縣稅其他府縣ノ收入ヲ以テ之ニ充ツ

第五十七條　府縣稅目及其賦課徵收方法ニ關スル規定ハ此法律ニ依リ變更シタルモノヲ除クノ外從前地方稅ニ關スル規定ニ依ル

第五十八條　府縣知事ハ府縣會ノ議決ニ依リ內務大臣及大藏大臣ノ許可ヲ受ケ其府縣ノ全部若ハ市制施行ノ地ニ家屋稅ヲ賦課スルコトヲ得但家屋稅賦課ノ地ニ於テハ戶數割ヲ賦課スルコトヲ得ス

第五十九條　府縣內ニ土地家屋ヲ所有シ又ハ店舖ヲ定メテ營業ヲ爲ス者ハ其土地家屋營業ニ對シテ賦課スル府縣稅ヲ納ムルモノトス其法人タルトキモ亦同シ但郵便電信及官設鐵道ノ業ハ此限ニ在ラス

府縣內ニ一戶ヲ構ヘ三箇月以上ニ及フ者ハ其戶數ニ對シテ府縣稅ヲ納ムルモノトス但其課稅ハ一戶ヲ構ヘタル初ニ遡リ徵收スヘシ

第六十條　府縣稅ノ賦課ニ付テハ納稅者其府縣外ニ於テ店舖ニ定メタル營業ノ收入ヲ其標準ニ算入スルコトヲ得ス

第六十一條　府縣會ハ各市町村內ニ於テ徵收スル府縣稅賦課ノ細目ニ係ル事項ヲ關係市町村會ノ議ニ付スルコトヲ得但滯在手當出務日當ヲ併セ一日一圓五十錢ヲ超ユルコトヲ得ス

第六十二條　營業ノ狀況又ハ收入ヲ標準トシテ賦課スル府縣稅ニ付テハ府縣知事ハ府縣會ノ議決ヲ經テ賦課額調查ノ爲其府縣內郡市ニ調查委員ヲ置クコトヲ得

第六十三條　府縣稅ノ免除ハ市町村稅免除ノ規定ニ依ル

第六十四條　府縣會ハ府縣內郡市町村ノ土木工事又ハ府縣內ノ敎育衞生勸業及慈善ノ事業若ハ營造物ニ對シ補助金ヲ與フルコトヲ得ス

第六十五條　府縣會ハ家屋稅又ハ戶數割ノ全部又ハ一部ノ代納トシテ府縣內郡市町村ニ於テ府縣稅ノ費用ヲ以テ支辨スル事業ニ對シ夫役又ハ現品ヲ出スヲ許スコトヲ得

第六十六條　府縣稅ハ納稅義務ノ起リタル翌月ノ初ヨリ免稅理由ノ生シタル月ノ終迄月割ヲ以テ之ヲ徵收スヘシ但日割ヲ以テ徵收スルモノハ此限ニ在ラス

納稅義務消滅シ又ハ變更スルトキハ納稅者ヨリ之ヲ當該官廳ニ屆出ヘシ其屆出ヲ爲シタル月ノ終迄ハ從前ノ稅ヲ徵收スヘシ

町村會ノ議決ニ付スルコトヲ得

前項市町村會ノ議決ハ法律命令又ハ府縣會ノ議決ニ牴觸スルコトヲ得ス

市町村會ニ於テ府縣會ノ指定シタル期限內ニ其議決ヲ爲サヽルトキハ府縣參事會之ヲ議決スヘシ

第六十二條　營業ノ狀況又ハ收入ヲ標準トシテ賦課スル府縣稅ニ付テハ府縣知事ハ府縣會ノ議決ヲ經テ賦課額調查ノ爲其府縣內郡市ニ調查委員ヲ置クコトヲ得

第六十三條　府縣稅ノ免除ハ市町村稅免除ノ規定ニ依ル

第六十四條　府縣會ハ府縣內郡市町村ノ土木工事又ハ府縣內ノ敎育衞生勸業及慈善ノ事業若ハ營造物ニ對シ補助金ヲ與フルコトヲ得ス

第六十五條　府縣會ハ家屋稅又ハ戶數割ノ全部又ハ一部ノ代納トシテ府縣內郡市町村ニ於テ府縣稅ノ費用ヲ以テ支辨スル事業ニ對シ夫役又ハ現品ヲ出スヲ許スコトヲ得

第六十六條　府縣稅ハ納稅義務ノ起リタル翌月ノ初ヨリ免稅理由ノ生シタル月ノ終迄月割ヲ以テ之ヲ徵收スヘシ但日割ヲ以テ徵收スルモノハ此限ニ在ラス

納稅義務消滅シ又ハ變更スルトキハ納稅者ヨリ之ヲ當該官廳ニ屆出ヘシ其屆出ヲ爲シタル月ノ終迄ハ從前ノ稅ヲ徵收スヘシ

物件ヲ目的トシ納期ヲ定メテ一定ノ額ヲ賦課スル府縣稅ハ其納期ニ於テ納稅義務ヲ負フ者其額ヲ納ムヘシ

府縣稅ノ前納ニ係ルモノハ其義務ノ消滅シ又ハ他人ニ移轉シタル場合ト雖之ヲ還付セス但其義務ノ移轉ヲ受ケタル者ハ其前納期限ノ終迄納稅セサルモノトス

第六十七條　府縣稅ハ法律命令ヲ以テ別段ノ規定ヲ設クルモノヲ除クノ外各市町村長ニ於テ市町村稅徵收ノ手續ニ依リ之ヲ徵收スヘシ

第六十八條　府縣稅ノ賦課ニ對シ錯誤アルコトヲ發見シタル者ハ徵稅傳令書ノ交付後三箇月以內ニ之ヲ其傳令書ヲ發シタル縣ニ申立ルコトヲ得但申立ノ爲其納稅ヲ拒ムコトヲ得ス

第六十九條　前條ノ申立ヲ爲シタル後二十一日以內ニ其更正ヲ得サルトキ又ハ其更正ヲ得ルモ之ニ不服ナルトキハ十四日以內ニ郡參事會ニ訴願シ郡參事會ノ裁決ニ不服ナルトキハ其裁決書ヲ交付シ又ハ之ヲ告知シタル日ヨリ十四日以內ニ府縣參事會ニ訴願シ府縣參事會ノ裁決ニ不服ナルトキハ行政裁判所ニ出訴スルコトヲ得但市ニ在テハ府縣參事會ニ訴願シ府縣參事會ノ裁決ニ不服ナルトキハ行政裁判所ニ出訴スルコトヲ得

第七十條　府縣稅ノ免稅若ハ納稅延期ハ特

別ノ事情アルモノニ限リ府縣知事ニ於テ府縣參事會ノ議決ヲ經テ之ヲ許スコトヲ得
府縣稅ノ滯納處分ハ國稅滯納處分法ニ依ル

第七十一條　東京府京都府大阪府ニ在テハ府ノ支出ニ充ツヘキ府稅ヲ市部及郡部ニ分賦ス其分賦ノ割合ハ府會ニ於テ之ヲ議決シ內務大臣ノ認可ヲ受ケテ施行スヘシ
前項市部ノ分賦額ハ市ニ於テ之ヲ市ノ豫算ニ編入シ市稅トシテ徵收シ其總額ヲ府金庫ニ納ムヘシ郡部ノ分賦額ハ此法律ノ規定ニ依リ之ヲ徵收ス但市部議員ハ其徵收ニ關スル議事ニ參與シ及議決ニ加ハラサルモノトス此場合ニ於テ若議長副議長市部議員ナルトキハ郡部議員ニ於テ臨時議長ヲ互選スヘシ

第七十二條　市制施行ノ府縣ニ在テハ郡廳舍建築修繕費郡吏員給料旅費及雜費ハ市ヲ除キ其他ノ部分ノミヲシテ其負擔ニ任セシムヘシ
前項ノ府縣ニ在テハ其府縣ノ支出費目中市ト其他ノ部分ト利害ノ厚薄ヲ異ニシ均一ノ負擔ニ任セシムルコトヲ得サルモノアルトキハ其費目ニ限リ其一方ノ負擔ヲ增加スルコトヲ得但負擔ノ割合ハ府縣會ニ於テ之ヲ議決シ內務大臣ノ許可ヲ受クヘシ若之ヲ許可スヘカラスト認ムルトキハ內務大臣之ヲ確定ス
第一項ノ負擔ニ任セシメ及第二項ニ依リ一方ノ負擔ヲ增加スルハ賦課ノ稅率ヲ增加スルニ止メ其會計ヲ異ニスルコトヲ得ス但東京府京都府大阪府ニ在テハ前條ニ依ル

第七十三條　府縣內ノ或ル部分ニ對シ特ニ利益アル土木事業ヲ起ストキハ府縣會ノ議決ニ依リ該部分ニ對シ通常府縣稅賦課ノ外其利益ノ厚薄ニ應シ特ニ夫役現品ヲ增課スルコトヲ得

第七十四條　府縣ハ其舊債元額ヲ償還スル爲又ハ天災事變ノ爲已ムヲ得サル支出ヲ要スルニ非サレハ府縣會ノ議決ニ依リ通常府縣稅賦課ノ外ニ特別稅ヲ起シ又ハ基本財產ヲ處分シ若ハ積立金ヲ廢止スルトキハ內務大臣ノ許可ヲ受ケテ之ヲ施行スヘシ

第七十五條　府縣ハ永久ノ利益ヲ爲ルヘキ支出ヲ要スルニ當リ通常ノ歲入ヲ增加スルトキハ內務大臣ノ許可ヲ受ケテ府縣債ヲ起スコトヲ得
府縣債ヲ起スノ議決ヲ爲ストキハ併セテ起債ノ方法利息ノ定率及償還ノ方法ヲ定ムヘシ
府縣債償還ノ初期ハ三年以內ニ於テ之ヲ爲スヘシ但府縣參事會ノ議決ヲ經テ已ムヲ得サル場合ニ於テハ此限ニ在ラス

第七十六條　豫算ハ每年府縣會ノ議決ヲ取リ之ヲ內務大臣ニ報告シ且ツ府縣ノ公告式ニ依リ其要領ヲ告示スヘシ但加之ハ臨時ノ豫算ヲ議決シタル場合ニ於テモ亦同シ
府縣ノ費用ヲ以テ支辨スル事業ニシテ數年ヲ期シ施行スヘキモノ又ハ數年ヲ期シテ其費用ヲ支出スヘキモノハ府縣會ノ議決ヲ以テ其年期間各年度ノ支出額ヲ定メ繼續費トシテ豫算ヲ府縣會ニ提出スルトキハ府縣知事ハ併セテ其府縣有財產表ヲ提出スヘシ

第七十七條　歲入出豫算中ニ豫備費ヲ設クヘシ
豫備費ハ府縣知事ニ於テ府縣參事會ノ議決ヲ經テ已ムヲ得サル豫算外ノ支出又ハ豫算超過ノ支出ニ充ツルコトヲ得但府縣會ノ否決シタル費途ニ充ツルコトヲ得ス

第七十八條　府縣ノ收支命令ハ府縣知事之ヲ發スヘシ

第七十九條　會計事務ヲ管理スル官吏ハ前條ノ命令アルニ非サレハ支拂ヲ爲スコトヲ得ス及其命令アルモ支出ノ豫算ナキカ又ハ豫備費支出及費目流用ノ規定ニ依ラサルトキハ支拂ヲ爲スコトヲ得ス

第八十條　決算ハ會計事務ヲ管理スル官吏ニ於テ會計年度後三箇月以內ニ之ヲ府縣知事ニ提出シ府縣知事ハ府縣參事會ヲシテ之ヲ檢查セシメ次同ノ通常府縣會ノ認定ニ付スヘシ
決算報告書竝ニ之ニ關スル府縣會ノ議決ハ府縣知事ヨリ之ヲ內務大臣ニ報告シ竝ニ決算ハ府縣ノ公告式ニ依リ其要領ヲ告示スヘシ

第五章　監督

第八十一條　府縣ノ行政ハ內務大臣之ヲ監督ス

第八十二條　府縣ノ行政ニ關スル訴願ハ其事件ノ處分若ハ裁決ヲ受ケタル日ヨリ二十一日以內ニ其理由ヲ具シテ內務大臣ニ提出スヘシ
此法律ニ指定スル場合ニ於テ府縣知事ノ處分又ハ府縣參事會ノ裁決ニ不服アリテ行政裁判所ニ出訴セントスル者ハ裁決ヲ受ケタル日ヨリ二十一日以內ニ出訴スヘシ
行政裁判所ニ出訴スルコトヲ得ヘキ場合ニ於テハ內務大臣ニ訴願スルコトヲ得ス

第八十三條　內務大臣ハ府縣行政ノ法律命令ニ背戾セサルヤ其事務錯亂遲滯セサルヤ否ヲ監視スヘシ內務大臣ハ之カ爲行政事務ニ關シテ報告ヲ爲サシメ豫算及決算等ノ書類假濟ヲ徵シ竝ニ實地ニ就テ事務ノ現況ヲ視察シ出納ヲ檢閱スルノ權ヲ有ス

第八十四條　府縣會又ハ府縣參事會ノ議決公益ヲ害スト認ムルトキハ府縣知事ハ理由ヲ示シテ議決ノ執行ヲ停止シ之ヲ再議セシメ猶其議決ヲ改メサルトキハ直ニ內務大臣ニ指揮スルコトヲ得

第八十五條　府縣會又ハ府縣參事會ノ議決其權限ヲ超エ又ハ法律命令ニ背クト認ムルトキハ府縣知事ハ其議決ヲ取消スヘシ此場合ニ於テ府縣知事ノ處分ニ不服ナルトキハ行政裁判所ニ出訴スルコトヲ得

第八十六條　府縣會又ハ府縣參事會ノ議決ヲ以テ府縣ノ負擔ニ屬スル府縣ノ費用ヲ否決シ又ハ府縣知事ニ於テ法律命令又ハ慣行ニ依テ府縣ノ行政上必要ノ費用ヲ缺クトキハ內務大臣ハ府縣知事ノ請ヒ原案ヲ執行スルコトヲ得但內務大臣ハ原案金額ヲ適當ノ金額ヲ定メ指揮スルコトヲ得

第八十七條　府縣會又ハ府縣參事會ノ議決ニ於テ法律命令ニ依リ府縣ノ負擔ニ屬スル費用ヲ豫算ニ加ヘサルトキハ內務大臣ハ府縣知事ノ請ヒ原案ヲ執行スルコトヲ得

第八十八條　內務大臣ハ府縣ノ歲入出豫算中不適當ノ支出ト認ムル費目アルトキハ之ヲ削除シ及其府縣ノ資力ニ比シ不急ノ支出ト認ムル費目アルトキハ之ヲ削除若ハ減殺スルコトヲ得此場合ニ於テハ收入科目中ニ就キ之ニ相當スル收入額ヲ減殺スヘシ

第八十九條　府縣會ノ解散ハ勅令ヲ以テス此場合ニ於テハ三箇月以內ニ議員ヲ改選スヘシ
前項解散ノ場合ニ於テハ名譽職參事會員モ亦解職スルモノトス
府縣會解散ノ後改選結了ニ至ル迄ノ間急施ヲ要スル事件アルトキハ府縣知事ハ專決處分スルコトヲ得
前項ノ處分ハ次同ノ會議ニ於テ之ヲ報告スヘシ

第九十條　左ノ事件ニ關スル府縣會ノ議決ハ內務大臣及大藏大臣ノ認可ヲ受クルコトヲ要ス
一、新ニ府縣債ヲ起シ又ハ其額ヲ增加シ若ハ償還ノ方法ヲ變更スル事
二、地租四分ノ一ヲ超過スル府縣稅ヲ土地ニ賦課スル事
三、法律勅令ノ規定ニ依リ官廳ヨリ下渡ス歩合金ニ對シ支出金額ヲ定ムル事

第九十一條　左ノ事件ニ關スル府縣會ノ議決ハ內務大臣ノ認可ヲ受クルコトヲ要ス
一、府縣有不動產ノ賣却讓渡竝ニ質入書入ノ事

二、第七十二條第二項ニ依リ市若ハ其他ノ部分ノ負擔ヲ增加スル事
三、第七十三條ニ依リ府縣內ノ或ル部分ニ對シ特ニ夫役現品ヲ增課スル事
四、第七十六條第二項ニ依リ繼續費ヲ定メ及其年期內ニ議決ヲ變更スル事

第六章　附則

第九十二條　行政裁判所ヲ開設スル迄ノ間此法律ニ依リ行政裁判所ニ屬スル職務ハ現行ノ行政裁判手續ニ從ヒ控訴院ニ於テ之ヲ行フヘシ

第九十三條　市制町村制施行ノ爲定ムル直接稅ノ種類ハ此法律ノ施行ニ付テモ亦之ヲ適用ス

市制町村制郡制及此法律施行ノ爲將來ノ諸稅ニ付直接稅ト爲スヘキモノハ內務大臣及大藏大臣之ヲ告示スヘシ

第九十四條　此法律ハ郡制市制ヲ施行シタル各府縣ニ施行スルモノトス其施行ノ時期ハ府縣知事ノ具申ニ依リ內務大臣之ヲ定ム

第九十五條　此法律施行ノ後ハ市制第百二十二條第三ニ定ムル附加稅徵收ノ許可ハ東京市京都市大阪市ニ在テハ地租七分ノ三、二五(二十八分ノ十三)其他ノ市ニ在テハ其七分ノ一、五(十四分ノ三)ヲ超過スルトキ之ヲ要スルモノトス

第九十六條　府縣內ニ在ル島嶼ノ其本地ニ對スル關係ニ付テハ勅令ヲ以テ特例ヲ設ク

郡制ヲ施行セサル島嶼ヨリ選出スヘキ府縣會議員ノ選擧ニ關シテハ別ニ勅令ヲ以テ其制ヲ定ム

第九十七條　明治十三年四月第十五號布告府縣會規則明治十四年二月第八號布告區郡部會規則明治二十二年二月法律第六號府縣會法律ニ抵觸スル成規ハ此法律施行ノ時期ヨリ總テ之ヲ廢止ス

第九十八條　內務大臣ハ此法律施行ノ實ニ任シ之カ爲必要ナル命令ヲ發布スヘシ

○郡制

（明治二十三年五月十七日法律第三十六號）

第一章　總則

第一條　郡ノ廢置分合及郡界ノ變更ハ法律ヲ以テ之ヲ定ム

郡界ニ當ル市町村ノ境界ヲ變更スルトキハ郡界モ亦自ラ變更スルモノトス

第二條　郡內ノ町村ヲ變シテ市ト爲シ若ハ市ヲ變シテ郡內ノ町村ト爲スハ其市會町村會ノ申請ニ依リ內務大臣之ヲ定ム

第三條　第一條第二條ノ處分ニ付其財產處分ヲ要スルトキハ府縣參事會之ヲ議決スヘシ

但特ニ法律ノ規定アルモノハ此限ニ在ラス

第二章　郡會

第四條　郡會ハ郡內町村ニ於テ選擧シタル議員及大地主ニ於テ選擧シタル議員ヲ以テ組織ス

第五條　町村ニ於テ選擧スヘキ議員定數ハ每町村各一名トス

郡會議員ノ數二十名以上ニ及フトキハ二十名ヲ以テ制限トス此場合ニ於テ議員配當法ハ首トシテ人口ヲ標準トシ郡會ニ於テ議決シ府縣知事ノ認可ヲ受クヘシ

郡會議員ノ數十名ニ滿タサルトキハ郡會ノ議決ニ依リ府縣知事ノ認可ヲ經其數ヲ增シテ十名ニ至ルコトヲ得其配當法ハ首トシテ人口ヲ標準トシ郡會ニ於テ議決シ府縣知事ノ認可ヲ受クヘシ

本條議員配當法ハ郡內ノ町村數ニ增減アリタル場合ノ外初回ハ三年間爾後ハ十二年以上ニ至リ町村ノ人口ニ著シキ增減アルニ非サレハ改正セサルモノトス

議員配當法ヲ改正スルトキハ議員全數ヲ改選スヘシ

第六條　一町村ニ於テ一名以上ノ議員ヲ選擧スルハ其町村會之ヲ行ヒ數町村ニ於テ一名若ハ一名以上ノ議員ヲ選擧スルハ其各町村會會同シテ之ヲ行フヘシ

第七條　町村組合ニシテ組合會ヲ設ケ其町村一切ノ事務ヲ共同處分スルモノハ第四條乃至第六條ノ規定ニ關シテハ之ヲ一町村ト同視シ其組合會ニ於テ議員選擧ヲ行フヘシ

第八條　大地主ハ町村ニ於テ選擧スヘキ議員定數ノ外其定數ノ三分ノ一ヲ互選スルモノトス若端數ヲ生スルトキハ之ヲ奬勵スヘシ

選擧ヲ行フコトヲ得ヘキ大地主ニシテ其員數町村ニ於テ選擧スヘキ議員定數ノ三分ノ一以下ナルトキハ其大地主ハ選擧ニ依ラスシテ郡會議員タルモノトス但定期改選ノ期限內ニ於テハ大地主ノ員數減シテ三分ノ一以下ニ至ルト雖解散ノ爲改選スル場合ヲ除ク外其資格ヲ失ハス

ク外ハ本項ヲ適用スルノ限ニ在ラス

第九條　大地主トハ郡內ニ於テ町村稅ノ賦課ヲ受クル所有地ニシテ地價總計一萬圓以上ヲ有スル地主ヲ云フ

第十條　郡內町村公民ニシテ町村會ノ選擧ニ參與スルコトヲ得ヘキ者及大地主中自ラ選擧ニ加ハルコトヲ得ヘキ者ハ總テ郡會ノ被選擧權ヲ有ス

左ニ揭クル者ハ選擧ニ係ルト否トヲ問ハス郡會議員タルコトヲ得ス

一、所屬府縣（東京府ハ警察區トモ）ノ官吏

二、其郡ノ有給吏員

三、神官及諸宗ノ僧侶又ハ教師

四、小學校教員

前項ノ外ノ官吏ニシテ當選ニ應シ又ハ第八條第二項ノ權利ヲ行ハントスルトキハ本屬長官ノ許可ヲ受クヘシ

第十一條　大地主ニシテ選擧權ヲ有スルハ帝國臣民ニシテ公權ヲ有スル男子ニ限ル

年齡二十歲未滿ノ者及治產ノ禁ヲ受ケタル者ハ選擧權ヲ有セサルモノトス

大地主ノ選擧權ハ身代限處分中又ハ租稅滯納處分中又ハ公權ノ剝奪若ハ停止ヲ附加スヘキ重輕罪ノ爲裁判上ノ訊問若ハ勾留中ハ之ヲ停止ス

本條ノ規定ハ選擧ニ依ラスシテ郡會議員タルニモ適用ス

第十二條　選擧權ヲ有スル大地主ハ代人ヲ以テ選擧ヲ行フコトヲ得

陸海軍ノ現役ニ服スル者ハ代人ヲ以テスルニ非サレハ選擧ヲ行フコトヲ得ス

代人ハ帝國臣民ニシテ公權ヲ有スル男子ニ限ル但一人ニシテ數人ノ代理ヲ爲スコトヲ得ス且代人ハ委任狀ヲ以テ代理ノ證トスヘシ

本條ノ規定ハ第八條第二項ノ權利ヲ行フ場合ニモ適用スルモノトス但其代人ハ郡會議員タラサル被選權ヲ有スル者ニシテ郡會議員ノ任期ハ六年トス

第十三條　郡會議員ハ名譽職トス

町村ニ於テ選擧シタル議員ノ任期ハ三年トシ每三年其半數ヲ改選ス若其員數二分シ難キトキハ初回ニ於テ多數ノ一半ヲ解任セシムヘキ者ハ郡會議長郡會ニ於テ自ラ抽籤シテ之ヲ定ム

大地主ニ於テ選擧シタル議員ノ任期ハ三年トシ每三年其全數ヲ改選ス

第十四條　議員中闕員アルトキハ選擧ヲ行フヘシ但數町村會會同シテ行フ選擧ハ郡長又ハ郡長ノ指定スル町村長ヲ選擧會長トシテ之ヲ行フヘシ

補闕議員ハ其前任者ノ殘任期間在職スルモノトス

第十五條　郡長ハ郡會議員改選前選擧權アル大地主ノ名簿ヲ製シ之ニ其資格ヲ記載シ其氏名ヲ告示スヘシ

關係者ニ於テ大地主名簿ノ正否ニ關シ異議アルトキハ告示後二十一日以內ニ郡長ニ申立テ其郡長ノ裁決ニ不服ナル者ハ府縣參事會ニ訴願シ其府縣參事會ノ裁決ニ不服ナル者ハ行政裁判所ニ出訴スルコトヲ得

大地主名簿ニ登錄セラレサル者ハ選擧ニ參與シ及第八條第二項ニ依リ郡會議員タルコトヲ得ス

大地主名簿ハ次ノ定期改選前ニ行フヘキ補闕選擧ニモ亦適用スルモノトス但大地主ノ資格ヲ失ヒ又ハ選擧權ノ要件ヲ失ヒタル者ハ之ヲ削除シ其氏名ヲ告示スヘシ其處分ニ對シ異議アルトキハ本條第二項ノ例ニ依ル

第十六條　選擧人ハ名譽職トス

定期改選ノ期限內新ニ選擧權ヲ得又ハ選擧ニ依ラスシテ郡會議員タルノ權利ヲ得タル者ハ解散ノ爲改選スル場合ヲ除ク外期限內ニ於テ其名簿ニ登錄セサルモノトス

第十七條　選擧ノ順序ハ先ツ町村之ヲ行ヒ次ニ大地主之ヲ行フヘシ

町村ニ於テ行フ選擧ハ町村制第四十六條ノ規定ニ從フヘシ但數町村會會同シテ行フ選擧ハ郡長又ハ郡長ノ指定スル町村長ヲ選擧會長トシテ之ヲ行フヘシ

大地主ニ於テ行フ選擧ハ郡長ヲ選擧會長トシテ之ヲ行フヘシ

第十八條　大地主ニ於テ選擧ヲ行フトキハ左ノ規定ニ依ルヘシ

一、郡長ハ選擧ノ日ヨリ七日前選

舉人ニ招集狀ヲ發シ選舉ノ場所日時ヲ告知スヘシ

二、選舉掛ハ選舉會長ニ於テ臨時ニ選舉人中ヨリ選任シタル立會人二名若ハ四名及選舉會長ヲ以テ之ヲ組織ス

選舉會長ハ選舉會ヲ開閉シ其會場ノ取締ニ任ス

三、選舉開會中ハ選舉人ノ外何人タリトモ選舉會場ニ入ルコトヲ得ス

四、投票ハ選舉人自ラ選舉會長ノ面前ニ於テ之ヲ投票函ニ投入ス

投票ハ匿名トス

五、左ノ投票ハ之ヲ無效トス

一、記載セル人名ノ讀ミ難キモノ

二、被選人ノ何人タルヲ確認シ難キモノ

三、被選權ナキ人名ヲ記載スルモノ

四、被選人氏名ノ外他ノ文字ヲ記入スルモノ但爵位職業身分住所又ハ敬稱ハ此限ニ在ラス

本項一ヨリ三ニ至ルノ場合ニ於テ票中他ニ列記ノ被選人ニ付テハ仍其效アリトス」

投票ノ受理竝ニ效力ニ關スル事項ハ選舉掛假ニ之ヲ議決ス可否同數ナルトキハ選舉會長之ヲ決ス

六、有效投票ノ多數ヲ得タル者ヲ以テ當選トス投票ノ數相同キモノハ年長者ヲ取リ年齡相同キトキハ選舉會長自ラ抽籤シテ其當選ヲ定ム

七、選舉掛ハ選舉錄ヲ製シテ選舉ノ顚末ヲ記錄シ選舉ヲ終リタル後之ヲ朗讀シテ署名スヘシ

八、投票ハ選舉ノ效力確定スル迄之ヲ保存スヘシ

第十九條　選舉ヲ終リ當選人定マリタルトキハ町村會會長ニ於テ町村長數及大地主ニ於テ行フ選舉ニ在テハ町村會會同シテ行フ選舉會長直ニ當選人ニ通知シ町村長ハ之ヲ郡長ニ報告スヘシ

當選人當選ノ通知ヲ受ケタルトキハ五日以內ニ其當選ヲ承諾スルヤ否ヲ郡長ニ屆出ヘシ

一人ニシテ數箇所ノ選舉ニ當リタルトキハ同期限內ニ何レノ選舉ニ應スヘキコト及選舉ニ依ラスシテ郡會議員タルヘキ大地主ニシテ町村ノ選舉ニ當選シタルトキハ其選舉ニ應スルコト又ハ應セサルコトヲ同期限內ニ郡長ニ屆出ヘシ

前二項ノ屆出ヲ其期限內ニ爲サヽルトキハ選舉ヲ辭スル者ト視做スヘシ

町村ノ選舉ニ應スル大地主ハ第八條第二項ノ權利ヲ有スル者ト雖二重ニ其權ヲ行フコトヲ得サルモノトス

第二十條　議員ノ當選ヲ辭シ又ハ承諾ヲ爲サヽル者アルトキハ郡長ハ七日以內ニ更ニ選舉ヲ行ヒ又ハ町村長ニ命シテ更ニ選舉ヲ行ハシムヘシ

第二十一條　當選人確定シタルトキハ直ニ當選證書ヲ付與シ及管內ニ告示スヘシ

第二十二條　選舉人選舉ノ效力ニ關シテ訴願セントスルトキハ選舉ノ日ヨリ十四日以內ニ之ヲ郡長ニ申立ツルコトヲ得

第二十三條　當選人其當選ノ際資格ノ要件ヲ有セサリシコト發覺スルトキハ其當選ハ無效トス

當選人當選後資格ノ要件ヲ失フトキハ議員ノ職ヲ失フモノトス

第二十四條　郡會ニ於テ其議員中議員ノ資格ヲ有セサル者アルコトヲ發見スルトキハ其議決ヲ以テ之ヲ郡長ニ通知スヘシ

第二十五條　郡會議員被選權ノ有無及選舉ノ效力ハ郡參事會之ヲ裁決ス

郡參事會ノ裁決ニ不服ナル者ハ府縣參事會ニ訴願シ其府縣參事會ノ裁決ニ不服ナル者ハ行政裁判所ニ出訴スルコトヲ得

第二十六條　郡會ノ議決スヘキ事件左ノ如シ」

一、郡ノ歲入出豫算ヲ定ムル事

二、決算報告ヲ認定スル事

三、郡有不動産ノ賣買交換讓渡讓受竝ニ賃入書入ノ事

四、歲入出豫算ヲ以テ定ムルモノヲ除ク外新ニ義務ノ負擔ヲ爲シ及權利ノ棄却ヲ爲ス事

五、郡有財産ノ管理及營造物ノ維持方法ヲ定ムル事

其他法律命令ニ依リ郡會ノ權限ニ屬スル事項ヲ議決ス

第二十七條　郡會ハ其權限ニ屬スル事件ヲ郡參事會ニ委任スルコトヲ得

第二十八條　郡會ハ官廳ノ諮問アルトキハ意見ヲ陳述スヘシ

郡會ハ其郡ノ全部又ハ一部ノ公益ニ關スル事件ニ付郡長又ハ府縣知事ニ建議スルコトヲ得

第二十九條　郡會議員ハ選舉人ノ指示若ハ委囑ヲ受クヘカラサルモノトス

第三十條　郡會ハ郡長ヲ以テ議長トス

郡會ハ吹選後ノ初會ニ於テ議長代理者一名ヲ互選スヘシ

議長及議長代理者共ニ故障アルトキハ臨時議長代理ヲ互選スヘシ

第三十一條　郡長若ハ特ニ郡長ノ委任ヲ受ケタル郡吏員ハ郡會ノ議事ニ參與スルコトヲ得但議決ニ加ハルコトヲ得ス

前項ノ列席者ニ於テ發言ヲ求ムルトキハ議長ハ何時ニテモ之ヲ許スヘシ

第三十二條　郡會ハ每年一回通常會ヲ開クヘシ其他必要アルトキハ其事件ニ限リ臨時會ヲ開クコトヲ得

郡會ハ郡長之ヲ招集ス若議員三分ノ一以上ニ於テ臨時ノ招集ヲ請求スルトキハ之ヲ招集スヘシ招集ハ開會ノ日ヨリ十四日前迄ニ告示スヘシ但急施ヲ要スル場合ハ此限ニ在ラス

郡會ハ郡長之ヲ開閉ス

第三十三條　郡會ハ議員半數以上出席スルニ非サレハ會議ヲ開キ議決ヲ爲スコトヲ得ス但同一ノ議事ニ付開會再回ニ至ルモ議員猶其半數ニ滿タサルトキハ此限ニ在ラス

第三十四條　郡會ノ議決ハ過半數ニ依ル可否同數ナルトキハ議長ノ決スル所ニ依ル

第三十五條　議員ハ自己及其父母兄弟若ハ妻子ノ一身上ニ關スル事件ニ付テハ會議ノ承諾ヲ經ルニ非サレハ郡會ノ議事ニ參與シ及議決ニ加ハルコトヲ得ス

第三十六條　郡會ニ於テ選舉ヲ行フトキハ第十八條四ヨリ六ニ至ル規定ニ依ルヘシ

第三十七條　郡會ノ會議ハ公開ス但左ノ場合ハ此限ニ在ラス

一、郡長ヨリ傍聽禁止ノ要求ヲ受ケタルトキ

二、議長又ハ議員三名以上ノ發議ニ由リ傍聽禁止ヲ可決シタルトキ

議長又ハ議員ノ發議ハ討論ヲ用ヒスシテ之ヲ可否決スヘシ

第三十八條　議長ハ議事ノ順序ヲ定メ會議及選舉ノ事ヲ總理シ其日ノ會議ヲ延會シ議場ノ秩序ヲ保持ス

第三十九條　議員ハ會議中無禮ノ語ヲ用ヒ及他人ノ身上ニ渉リ言論スルコトヲ得ス

第四十條　會議中此法律若ハ議則又ハ其他議場ノ秩序ヲ紊ル議員アルトキハ議長之ヲ警戒シ又ハ制止シ又ハ發言ヲ取消サシム命ニ從ハサルトキハ議長ハ當日ノ會議ヲ終ルマテ發言ヲ禁止シ又ハ議場ノ外ニ退去セシムヘシ若強抗ニ渉ル者アルトキハ警察官ノ處分ヲ求ムルコトヲ得

議長ハ議場騷擾ニシテ整理シ難キトキハ當日ノ會議ヲ中止シ又ハ之ヲ閉ツルコトヲ得

第四十一條　會議ノ傍聽人公然可否ヲ表シ又ハ喧騷ニ渉リ其他議事ノ妨害ヲ爲ス者アルトキトキハ議長ハ之ヲ制止シ若命ニ從ハサルトキハ之ヲ退場セシメ必要ナル場合ニ於テハ警察官ノ處分ヲ求ムルコトヲ得

傍聽席騷擾ナルトキハ議長ハ總テノ傍聽人ヲ退場セシムルコトヲ得

第四十二條　郡長若ハ特ニ其委任ヲ受ケタル吏員及議員ハ議場ノ秩序ヲ紊リ又ハ議場ノ妨害ヲ爲ス者アルトキハ議長ノ注意ヲ喚起スルコトヲ得

第四十三條　郡會ニ書記ヲ置キ議長ニ隷屬シテ庶務ヲ掌理セシム

書記ハ議長之ヲ選任ス但郡吏員ヲシテ之ヲ兼シムルコトヲ得

第四十四條　郡會ハ書記ヲシテ議事錄ヲ製シ議決及選舉ノ顚末竝ニ出席議員ノ氏名ヲ記錄セシムヘシ議事錄ハ議長及議員二名以上之ニ署名スヘシ其議員ハ會議ノ前郡會ニ於テ豫メ之ヲ定メ議事錄中ニ其氏名ヲ記載シ置クヘシ

第四十五條　郡會ハ議事規則及傍聽人取締規則ヲ設ケ府縣知事ノ認可ヲ受ケテ之ヲ施行スヘシ

第三章　郡參事會吏員及委員

第四十六條　郡ニ郡參事會ヲ置キ郡長及名譽職參事會員四名ヲ以テ之ヲ組織ス

名譽職參事會員中三名ハ郡會ニ於テ其議員中ヨリ互選シ一名ハ府縣知事ニ於テ郡會議員若ハ郡內町村ノ公民中ヨリ選任スヘシ

第四十七條　郡參事會ハ郡長ヲ以テ議長トス議長故障アルトキハ會員ニ於テ臨時議長代

理ヲ互選スヘシ

第四十八條　郡會ハ毎通常會ニ於テ郡會ノ互選シタル名譽職參事會員ノ補充員三名ヲ互選シ其名譽職參事會員ノ闕員アルトキハ郡長ニ於テ補充員中投票多數ノ順次ニ依リ之ヲ補充スヘシ但其既ニ補充シタル者ハ前任者ノ任期中在職スルモノトス

第四十九條　名譽職參事會員ノ任期ハ議員ノ任期ニ從フ但任期滿限ノ後ト雖後任者就職ノ日迄在職スルモノトス

郡會ノ互選シタル名譽職參事會員ハ補充員ヲ以テ其闕員ヲ補充シ仍闕員ヲ生シタル場合ニ於テハ二箇月以内ニ臨時其選擧ヲ行フヘシ

第五十條　郡參事會ノ職務權限左ノ如シ

一、郡會ノ權限ニ屬スル事件ニシテ其委任ヲ受ケタルモノヲ議決スル事

二、郡會ノ權限ニ屬スル事件ニシテ臨時急施ヲ要シ郡長ニ於テ郡會ヲ招集スルノ暇ナシト認ルトキ郡會　代テ議決ヲ爲ス事

三、郡會ノ定メタル方法ノ範圍内ニ於テ郡有財産ノ管理又ハ營造物ノ維持ニ關シ必要ナル事件ニ付議決ヲ爲ス事

四、郡ノ費用ヲ以テ支辨スル工事ノ次第順序其他必要ナル事件ニ付議決ヲ爲ス事

五、郡長其他官廳ノ諮問ニ對シ意見ヲ述フル事

六、郡長ヨリ發スル郡會議案ニ付郡長ニ意見ヲ述ヘ及會議ニ報告スル事

七、臨時必要アルトキ郡ノ出納ヲ檢查スル事

其他法律命令ニ依リ郡參事會ノ權限ニ屬スル事務ヲ處理ス

第五十一條　郡參事會ハ郡長之ヲ招集ス

郡參事會ハ郡長ハ郡參事會員ノ闕員アルトキハ郡長ニ於テ補充員中投票多數ノ順次ニ依リ之ヲ補充スヘシ但其既ニ補充シタル者ハ前任者ノ任期中在職スルモノトス

第五十二條　郡參事會ハ議長又ハ其代理者及參事會員半數以上出席スルニ非サレハ會議ヲ開キ議決ヲ爲スコトヲ得ス

郡參事會ノ議決ハ過半數ニ依ル可否同數ナルトキハ議長ノ決スル所ニ依ル

第五十三條　郡參事會ハ議員ノ任期ニ從フ但任期滿限ノ後ト雖後任者就職ノ日迄在職スルモノトス

郡會ノ互選シタル名譽職參事會員ヲ以テ其闕員ヲ補充シ仍闕員ヲ生シタル場合ニ於テハ二箇月以内ニ臨時其選擧ヲ行フヘシ

第五十條　郡參事會ノ職務權限左ノ如シ

一、郡會ノ權限ニ屬スル事件ニシテ其委任ヲ受ケタルモノヲ議決スル事

二、郡會ノ權限ニ屬スル事件ニシテ臨時急施ヲ要シ郡長ニ於テ郡會ヲ招集スルノ暇ナシト認ルトキ郡會　代テ議決ヲ爲ス事

三、郡會ノ定メタル方法ノ範圍内ニ於テ郡有財産ノ管理又ハ營造物ノ維持ニ關シ必要ナル事件ニ付議決ヲ爲ス事

四、郡ノ費用ヲ以テ支辨スル工事ノ次第順序其他必要ナル事件ニ付議決ヲ爲ス事

五、郡長其他官廳ノ諮問ニ對シ意見ヲ述フル事

六、郡長ヨリ發スル郡會議案ニ付郡長ニ意見ヲ述ヘ及會議ニ報告スル事

七、臨時必要アルトキ郡ノ出納ヲ檢查スル

第五十一條　郡長ハ郡會ノ議決ヲ經テ臨時又ハ常設ノ委員ヲ置キ郡事務ノ一部ヲ調查セシメ又ハ郡有財産及營造物ノ一部ヲ管理セシムルコトヲ得

委員ハ郡會ニ於テ之ヲ選擧ス其選擧ノ方法及任期ハ郡會ノ議決スル所ニ依ル

委員ハ名譽職トス

第四章　郡ノ會計

第五十二條　郡有財産及營造物管理ノ費用郡會郡參事會及委員ノ費用第五十八條ノ郡吏員ノ給料退隱料其他諸給與及法律勅令ニ依リ郡ノ負擔ト定ムル事件ノ費用ハ其郡ニ於テ之ヲ支辨スヘシ

第五十三條　郡會議員名譽職參事會員及委員ニハ旅費及日當ヲ給スルコトヲ得但日當ハ一日五十錢ヲ超ユルコトヲ得ス

第五十四條　郡ノ支出ニ充ツル費用ハ郡有財産ヨリ生スル收入其他雜收入ヲ以テ充ツルモノヽ外ハ郡内各町村ニ分賦ス各町村分賦ノ割合ハ各町村前年度ノ直接國稅府縣稅ノ徵收額ニ據ル

各町村分賦ノ額ハ各町村ニ於テ之ヲ町村ノ豫算ニ編入シ町村稅トシテ徵收シ其總額ヲ郡金庫ニ納ムヘシ

第五十五條　郡内ノ或ル部分ニ對シ特ニ利益アル土木事業ヲ起ストキハ郡會ノ議決ニ依リ該部分ノ町村ニ對シ通常分賦額ノ外其利益ノ厚薄ニ應シ特ニ夫役現品ヲ增課スルコトヲ得

第五十六條　郡ハ天災事變ノ爲已ムヲ得サル支出又ハ其郡ノ永久ノ利益ト爲ルヘキ支出ヲ要スルニ方リ通常ノ歲入ヲ增加スルトキハ郡内町村ノ負擔ニ堪ヘサルノ場合ニ限リ勅令ノ定ムル所ニ依リ郡會ノ議決ヲ以テ郡債ヲ起スコトヲ得

郡債ヲ起スノ議決ヲ爲ストキハ併セテ起債ノ定率及償還ノ方法ヲ定ムヘシ

第五十七條　歲入出豫算中ニ豫備費ヲ設クヘシ豫備費ハ郡長ニ於テ郡參事會ノ議決ヲ經テ已ムヲ得サル豫算外ノ支出又ハ豫算超過ノ支出ニ充ツルコトヲ得但郡會ノ否決シタル費途ニ充ツルコトヲ得ス

第五十八條　郡ノ收支命令ハ郡長之ヲ發スヘシ

第五十九條　會計事務ヲ管理スル郡役所會計吏ハ前條ノ命令アルニ非サレハ支拂ヲ爲スコトヲ得ス及其命令アルモ支出ノ豫算ナキカ又ハ豫備費支出及費目流用ノ規定ニ依ラサルトキハ支拂ヲ爲スコトヲ得ス

第六十條　郡ノ出納ハ毎月例日ヲ定メテ檢查シ及毎年少クトモ一回臨時檢查ヲ爲スヘシ檢查ハ郡長又ハ其代理者之ヲ爲シ臨時檢查ニハ郡參事會員一名以上ノ立會ヲ要ス

第六十一條　決算ハ會計事務ヲ管理スル郡役所會計吏ニ於テ會計年度後三箇月以内ニ之ヲ郡長ニ提出シ郡長ハ郡參事會ヲシテ之ヲ檢查セシメ次回ノ通常郡會ノ認定ニ付スヘシ

決算報告書竝ニ之ニ關スル郡會ノ議決ハ郡長ヨリ之ヲ府縣知事ニ報告シ竝ニ決算ハ郡會ノ公告式ニ依リ其要領ヲ告示スヘシ

第五章　監督

第六十二條　郡ノ行政ハ第一次ニ於テ府縣知事之ヲ監督シ第二次ニ於テ内務大臣之ヲ監

督ス

第七十三條　此法律中別段ノ規定アル場合ヲ除クノ外郡ノ行政ニ關スル府縣知事又ハ府縣參事會ノ處分若ハ裁決ニ不服ナル者ハ內務大臣ニ訴願スルコトヲ得

郡ノ行政ニ關スル訴願ハ其事件ノ處分若ハ裁決ヲ受ケタル日ヨリ十四日以內ニ其理由ヲ具シテ之ヲ提出スヘシ

此法律ニ指定スル場合ニ於テ府縣知事ノ處分又ハ府縣參事會ノ裁決ニ不服アリテ行政裁判所ニ出訴セントスル者ハ裁決ヲ受ケタル日ヨリ二十一日以內ニ出訴スヘシ

行政裁判所ニ出訴スルコトヲ得ヘキ場合ニ於テハ內務大臣ニ訴願スルコトヲ得ス

第七十四條　監督官廳ハ郡行政ノ法律命令ニ背戾セサルヤ其事務錯亂澁滯セサルヤ否ヲ監視スヘシ監督官廳ハ之カ爲行政事務ニ關シテ報告ヲ爲サシメ豫算及決算等ノ書類帳簿ヲ徵シ竝ニ實地ニ就テ事務ノ現況ヲ視察シ出納ヲ檢閱スルノ權ヲ有ス

第七十五條　郡參事會ノ議決其權限ヲ越エ法律命令ニ背キ又ハ公益ヲ害スト認ムルトキハ郡長ハ自己ノ意見ニ依リ又ハ監督官廳ノ指揮ニ依リ理由ヲ示シテ議決ノ執行ヲ停止シ之ヲ再議セシメ猶其議決ヲ更メサルトキハ直ニ府縣知事ノ裁決ヲ請フヘシ其權限ヲ越エ又ハ法律命令ニ背クニ依テ議決ノ執行ヲ停止シタル場合ニ於テ府縣知事ノ裁決ニ不服ナル者ハ行政裁判所ニ出訴スルコトヲ得

第七十六條　郡會又ハ郡參事會ニ於テ法律命令又ハ愼行ニ依テ郡ノ負擔ニ屬スル行政上又ハ公益上必要ノ費用ヲ否決シ又ハ議決スルトキハ郡長ハ府縣知事ノ指揮ヲ請ヒ處分スルコトヲ得

郡會解散ノ後改選結了ニ至ル迄ノ間急施ヲ要スル事件アルトキハ郡長之ヲ專決處分スルコトヲ得但府縣知事ハ原案金額ヲ不相當ト認ムルトキハ原案金額以內ニ於テ適當ノ金額ヲ定メ指揮スヘシ

第七十七條　郡會招集ニ應セス又ハ成立セサルトキハ郡長ハ府縣知事ノ指揮ヲ請ヒ處分スルコトヲ得

第七十八條　郡會又ハ郡參事會ニ於テ其議決スヘキ議案ヲ議決セサルトキ郡長ハ府縣知事ノ指揮ヲ請ヒ原案ヲ執行スルコトヲ得但其議決セサル場合ニ於テ其事緊急ヲ要スルトキハ郡長ハ府縣知事ニ具狀シ其指揮ヲ請ヒ原案ヲ執行スルコトヲ得但其議決セサル議案議入出豫算ニ係リ府縣知事ニ於テ原案金額ヲ不相當ト認ムルトキハ原案金額ヲ減殺スルコトヲ得

第七十九條　府縣知事ハ郡ノ歲入出豫算中不適當ノ支出ト認ムル費目アルトキハ之ヲ削除若ハ減殺スルコトヲ得此場合ニ於テハ收入科目中ニ就キ之ニ相當スル收入額ヲ減殺スヘシ

第八十條　郡會ハ內務大臣及大藏大臣ノ認可ヲ受クルコトヲ要ス

一、新ニ郡債ヲ起シ又ハ其額ヲ增加シ若ハ償還ノ方法ヲ變更スル事

第八十一條　左ノ事件ニ關スル郡會ノ議決ハ內務大臣及大藏大臣ノ認可ヲ受クルコトヲ要ス

一、郡有不動產ノ賣却讓渡竝ニ質入書入ノ事

二、第六十三條ニ依リ郡內ノ或ル部分ニ對シ特ニ夫役現品ヲ賦課スル事

三、第六十六條第二項ニ依リ繼續費ヲ定メ及其年期內ニ議決ヲ變更スル事

第六章　附則

第八十三條　郡內總町村ノ共有ニ屬スル財產及營造物ハ郡內總町村ノ聯合又ハ組合ヲ以テ設立セル小學校ヲ除クノ外此法律施行ノ日ヨリ郡ノ所有ニ歸シ其權利義務トモ同時ニ郡ニ移ルモノトス

第八十四條　府縣參事會及行政裁判所ヲ開設スル迄ノ間此法律ニ依リ府縣參事會ニ屬スル職務ハ府縣知事、行政裁判所ニ屬スル職務ハ現行ノ行政裁判手續ニ從ヒ控訴院ニ於テ之ヲ行フヘシ

第八十五條　島司ヲ置ケル島嶼ニ於テハ別ニ勅令ヲ以テ其制ヲ定ム

第八十六條　此法律ニ依リ始メテ議員ヲ選擧スルニ付郡會及郡參事會ノ職務ハ郡長ニ於テ之ヲ行フヘシ

第八十七條　町村制施行ノ爲ニ定ムル直接稅ノ種類ハ此法律ノ施行ニ付テモ亦適用ス

第八十八條　此法律施行ノ後ハ町村制第百二十六條第三ニ定ムル附加稅徵收ノ許可ハ地租七分ノ一、五（十四分ノ三）ヲ超過スルトキヲ要スルモノトス

第八十九條　此法律ハ町村制ヲ施行シタル各府縣ニ施行スルモノトス其施行ノ時期ハ府縣知事ノ具申ニ依リ內務大臣之ヲ定ム

第九十條　明治十一年七月第十七號布告郡區町村編制法其他此法律ニ牴觸スル成規ハ此法律施行ノ地ニ於テ其施行ノ時期ヨリ總テ之ヲ廢止ス

第九十一條　內務大臣ハ此法律施行ノ責ニ任シ之カ爲必要ナル命令ヲ發布スヘシ

○市制

（明治二十一年四月二十五日法律第一號）

市制

第一章　總則

第一款　市及其區域

第二款　市住民及其權利義務

第三款　市條例

第二章　市會

第一款　組織及選擧

第二款　職務權限及處務規程

第三章　市行政

第一款　市參事會及市吏員ノ組織選任

第二款　市參事會及市吏員ノ職務權限及處務規程

第三款　給料及給與

第四章　市有財產ノ管理

第一款　市有財產及市稅

第二款　市ノ歲入出豫算及決算

第五章　特別ノ財產ヲ有スル市區ノ行政

第六章　市行政ノ監督

第七章　附則

市制

第一章　總則

第一款　市及其區域

第一條　此法律ハ市街地ニシテ郡ノ區域ニ屬セス別ニ市ト爲スノ地ニ施行スルモノトス

第二條　市ハ法律上一個人ト均ク權利ヲ有シ義務ヲ負擔シ凡市ノ公共事務ハ官ノ監督ヲ受ケテ自己之ヲ處理スルモノトス

第三條　凡市ハ從來ノ區域ヲ存シテ之ヲ變更セス但將來其變更ヲ要スルコトアルトキハ此法律ニ準據ス可シ

第四條　市ノ境界ヲ變更シ又ハ町村ヲ市ニ合併シ及市ノ區域ヲ分割スルコトアルトキハ町村制第四條ヲ適用ス

第五條　市ノ境界ニ關スル爭論ハ府縣參事會之ヲ裁決ス其府縣參事會ノ裁決ニ不服アル者ハ行政裁判所ニ出訴スルコトヲ得

第二款　市住民及其權利義務

第六條　凡市內ニ住居ヲ占ムル者ハ總テ其市住民トス

凡市住民タル者ハ此法律ニ從ヒ公共ノ營造物竝市有財產ヲ共用スルノ權利ヲ有シ及市ノ負擔ヲ分任スルノ義務ヲ有スルモノトス

但特ニ民法上ノ權利及義務ヲ有スル者アルトキハ此限ニ在ラス

第七條　凡帝國臣民ニシテ公權ヲ有スル獨立ノ男子二年以來（一）市ノ住民トナリ（二）其市ノ負擔ヲ分任シ及（三）其市內ニ於テ地租ヲ納メ若クハ直接國稅年額二圓以上ヲ納ムル者ハ其市公民トス其公費ヲ以テ救助ヲ受ケタル後二年ヲ經サル者ハ此限ニ在ラス但場合ニ依リ市會ノ議決ヲ以テ本條ニ定ムル二箇年ノ制限ヲ特免スルコトヲ得

此法律ニ於テ獨立ト稱スルハ滿二十五歲以上ニシテ一戶ヲ構ヘ且治產ノ禁ヲ受ケサル者ヲ云フ

第八條　凡市公民ハ市ノ選擧ニ參與シ市ノ名譽職ニ選擧セラルヽノ權利アリ又其名譽職ヲ擔任スルハ市公民ノ義務ナリトス

左ノ理由アルニ非サレハ名譽職ヲ拒辭シ又ハ任期中退職スルコトヲ得ス

一、疾病ニ罹リ公務ニ堪ヘサル者

二、營業ノ爲メ常ニ其市內ニ居ルコトヲ得サル者

三、年齡滿六十歲以上ノ者

四、官職ノ爲メ市ノ公務ヲ執ルコトヲ得サル者

五、四年間無給ニシテ市吏員ノ職ニ任シ爾後四年ヲ經過セサル者及六年間市會議員ノ職ニ居リ爾後六年ヲ經過セサル者

六、其他市會ノ議決ニ於テ正當ノ理由アリト認ムル者

前項ノ理由ナクシテ名譽職ヲ拒辭シ又ハ任期中退職シ若クハ無任期ノ職務ヲ少クモ三年間擔當セス又ハ其職務ヲ實際ニ執行セサル者ハ市會ノ議決ヲ以テ三年以上六年以下其市公民タルノ權ヲ停止シ且同年期間其負擔スヘキ市費ノ八分一乃至四分一ヲ增課ス

ルコトヲ得
前項市會ノ議決ニ不服アル者ハ府縣參事會ニ訴願シ其府縣參事會ノ裁決ニ不服アル者ハ行政裁判所ニ出訴スルコトヲ得

第九條　市公民タル者第七條ニ揭載スル要件ノ一ヲ失フトキハ其公民タルノ權ヲ失フモノトス

市公民タル者身代限處分中又ハ公權ノ剝奪若クハ停止ヲ附加スヘキ重輕罪ノ爲メ裁判上ノ訊問若クハ勾留中又ハ租稅滯納處分中ハ其公民タルノ權ヲ停止ス

陸海軍ノ現役タル服スル者ハ市ノ公務ニ參與セサルモノトス

市公民タル者ニ限リテ任スヘキ職務ニ在ル者本條ノ場合ニ當ルトキハ其職務ヲ解ク可キモノトス

第三款　市條例

第十條　市ノ事務及市住民ノ權利義務ニ關シ此法律中ニ明文ナク又ハ特例ヲ設クルコトヲ許セル事項ハ各市ニ於テ特ニ條例ヲ設ケテ之ヲ規定スルコトヲ得

市ニ於テハ其市ノ設置ニ係ル營造物ニ關シ規則ヲ設クルコトヲ得

市條例及規則ハ法律命令ニ牴觸スルコトヲ得ス且之ヲ發行スルトキハ地方慣行ノ公告式ニ依ル可シ

第二章　市會

第一款　組織及選擧

第十一條　市會議員ハ其市ノ選擧人其被選擧權アル者ヨリ之ヲ選擧ス其定員ハ人口五萬未滿ノ市ニ於テハ三十人トシ人口五萬以上ノ市ニ於テハ人口五萬ヲ加フル每ニ人口二十萬以上ノ市ニ於テハ人口十萬ヲ加フル每ニ議員三人ヲ增シ六十人ヲ定メ

議員ノ定員ハ市條例ヲ以テ特ニ之ヲ增減スルコトヲ得但定限ヲ超ユルコトヲ得ス

第十二條　市公民（第七條）ハ總テ選擧權ヲ有ス但其公民權ヲ停止セラルヽ者（第八條第三項第九條第二項）及陸海軍ノ現役ニ服スル者ハ此限ニ在ラス

凡內國人ニシテ公權ヲ有シ直接市稅ヲ納ムル者其額市公民ノ最多ク納稅スル者三名中ノ一人ヨリモ多キトキハ第七條ノ要件ニ當ラスト雖モ選擧權ヲ有ス但公民權ヲ停止セラルヽ者及陸海軍ノ現役ニ服スル者ハ此限ニ在ラス

法律ニ從テ設立シタル會社其他法人ニシテ前項ノ場合ニ當ルトキモ亦同シ

第十三條　選擧人ハ分テ三級トス

選擧人中直接市稅ノ納額最多キ者ヲ合セテ選擧人總員ノ納ムル總額ノ三分一ニ當ル可キ者ヲ一級トス

一級選擧人ノ外直接市稅ノ納額多キ者ヲ合セテ選擧人總員ノ納ムル總額ノ三分一ニ當上級ニ入ル若シ住居ノ年數ノ多キ者ヲ以テ上級ニ入ルヲ得ス

各級ノ間納稅額兩級ニ跨ル者アルトキハ上級ニ入ル可シ又兩級ノ間ニ同額ノ納稅者ニ名以上アルトキハ其市ニ住居スル年數ノ多キ者ヲ以テ上級ニ入ル若シ住居ノ年數ニ依リ難キトキハ市長抽籤ヲ以テ之ヲ定ム可シ

第十四條　區域廣濶又ハ人口稠密ナル市ニ於テハ市條例ヲ以テ選擧區ヲ設クルコトヲ得但特ニ二級若クハ三級選擧ノ爲メ之ヲ設クルモ妨ケナシ

選擧區ノ數及其區域竝各選擧區ヨリ選出スル議員ノ員數ハ市條例ヲ以テ選擧人ノ員數ニ準シ之ヲ定ム可シ

選擧人ハ其住居ノ地ニ依テ其所屬ノ區ヲ定ム其市內ニ住居ナキ者ハ課稅ヲ受ケタル物件ノ所在ニ依テ之ヲ定ム若シ數選擧區ニ亘リ納稅スル者ハ課稅ノ最多キ物件ノ所在ニ依テ之ヲ定ム可シ

選擧區ヲ設クルトキハ其選擧區ニ於テ選擧人ノ等級ヲ分ツ可シ

被選擧人ハ其選擧區內ノ者ニ限ラサルモノトス

第十五條　選擧權ヲ有スル市公民（第十二條第一項）ハ總テ被選擧權ヲ有ス

左ニ揭ク者ハ市會議員タルコトヲ得ス

一、所屬府縣ノ官吏

二、有給ノ市吏員

三、檢察官及警察官吏

四、神官僧侶及其他諸宗教師

五、小學校教員

其他官吏ニシテ當選シ之ニ應セントスルトキハ所屬長官ノ許可ヲ受ク可シ

代言人ニ非スシテ他人ノ爲メニ裁判所又ハ其他ノ官廳ニ對シテ事ヲ辨スルヲ以テ業トス

選擧人每級各別ニ議員ノ三分一ヲ選擧ス其被選擧人ハ同級內ノ者ニ限ラス三級ニ通シテ選擧セラルヽコトヲ得

父子兄弟タルノ緣故アル者ハ同時ニ市會議員タルコトヲ得ス其同時ニ選擧セラレタルトキハ投票ノ數ニ依テ其多キ者一人ヲ當選トシ若シ同數ナレハ年長者ヲ當選トス其時ヲ異ニシテ選擧セラレタル者ハ後者議員タルコトヲ得ス

市參事會員トノ間父子兄弟タルノ緣故アル者ハ之ト同時ニ市會議員タルコトヲ得ス若シ議員トノ間ニ其緣故アル者市參事會員ノ任ヲ受クルトキハ其緣故アル議員ハ其職ヲ退ク可シ

第十六條　議員ハ名譽職トス其任期ハ六年トシ每三年各級ニ於テ其半數ヲ改選ス若シ各級ノ議員二分シ難キトキハ初回ニ於テ多數ノ一半ヲ解任セシム初回ニ於テ解任ス可キ者ハ抽籤ヲ以テ之ヲ定ム

退任ノ議員ハ再選セラルヽコトヲ得

第十七條　議員中闕員アルトキハ每三年定期改選ノ時ニ至リ同時ニ補闕選擧ヲ行フ可シ若シ定員三分ノ一以上闕員アルトキ又ハ市會ヨリ請求アルトキハ臨時ニ補闕選擧ヲ行フ可シ

補闕議員ハ其前任者ノ殘任期間在職スルモノトス

定期改選及補闕選擧トモ前任者ノ選擧セラレタル選擧等級及選擧區ニ從テ之ヲ選擧ヲ行フ可シ

第十八條　市長ハ選擧ヲ行フ每ニ其選擧前六十日ヲ限リ選擧原簿ヲ製シ各選擧人ノ資格ヲ記載シ此原簿ニ據リテ選擧人名簿ヲ製ス

ス

第二十二條　選擧ハ投票ヲ以テ之ヲ行フ投票ニハ被選擧人ノ氏名ヲ記シ封緘ノ上選擧人自ヲ掛長ニ差出ス可シ但選擧人ノ氏名ハ投票ニ記入スルコトヲ得ス

選擧人投票ヲ差出ストキハ自己ノ氏名及住所ヲ掛長ニ申立テ掛長ハ選擧人名簿ニ照シテ之ヲ受ケ封緘ノ儘投票函ニ投入ス可シ但投票函ハ投票ヲ終ル迄之ヲ開クコトヲ得ス

第二十三條　投票ニ記載ノ人員其選擧ス可キ定數ニ過ギ又ハ不足アルモ其投票ヲ無效トセス其定數ニ過クルモノハ末尾ニ記載シタル人名ヲ順次ニ棄却ス可シ

左ノ投票ハ之ヲ無效トス

一、人名ヲ記載セス又ハ記載セル人名ノ讀ミ難キモノ

二、被選擧人ノ何人タルヲ確認シ難キモノ

三、被選擧權ナキ人名ヲ記載スルモノ

四、被選擧人氏名ノ外他事ヲ記入スルモノ

投票ノ受理竝救力ニ關スル事項ハ選擧掛假ニ之ヲ議決ス可否同數ナルトキハ掛長之ヲ決ス

第二十四條　選擧ハ選擧人自ラ之ヲ行フ可シ他人ニ託シテ投票ヲ差出スコトヲ許サス

第十二條第二項ニ依リ選擧權ヲ有スル者ハ代人ヲ出シテ選擧ヲ行フコトヲ得若シ其獨立ノ男子ニ非サル者又ハ會社其他法人ニ係ルトキハ必ス代人ヲ以テス可シ其代人ハ內國人ニシテ公權ヲ有スル獨立ノ男子ニ限ル

第二十一條　選擧會場ニ入ルコトヲ得ス選擧人ハ

但一人ニシテ數人ノ代理ヲ爲スコトヲ得ス且代人ハ委任狀ヲ選舉掛ニ示シテ代理ノ證ト可シ

第二十五條　議員ノ選舉ハ有效投票ノ多數ヲ得ル者ヲ以テ當選トス投票ノ數相同キモノハ年長者ヲ取リ同年ナルトキハ掛長自ラ抽籤シテ其當選ヲ定ム

同時ニ補闕員數名ヲ選舉スルトキハ（第十七條）投票數ノ最多キ者ヲ以テ殘任期ノ最長キ前任者ノ補闕ト爲シ其數相同キトキハ抽籤ヲ以テ其順序ヲ定ム

第二十六條　選舉掛ハ選舉錄ヲ製シテ選舉ノ顚末ヲ記錄シ選舉ヲ終リタル後之ヲ則讀シ選舉人名簿其他關係書類ヲ合綴シテ之ニ署名ス可シ

投票ハ之ヲ選舉錄ニ附屬シ選舉ヲ結了スルニ至ル迄之ヲ保存ス可シ

第二十七條　選舉ヲ終リタル後選舉掛長ハ直ニ當選者ニ其當選ノ旨ヲ告知ス可シ其當選ヲ辭セントスル者ハ五日以內ニ之ヲ市長ニ申立ツ可シ

一人ニシテ數級又ハ數區ノ選舉ニ當リタルトキハ同期限內何レノ選舉ニ應ス可キコトヲ申立ツ可シ其期限內ニ之ヲ申立テサル者ハ總テ其選舉ヲ辭スル者トナシ第八條ノ處分ヲ爲ス可シ

第二十八條　選舉人選舉ノ效力ニ關シテ訴願センストスルトキハ選舉ノ日ヨリ七日以內ニ之ヲ市長ニ申立ツルコトヲ得（第三十五條第一項）

市長ハ選舉ヲ終リタル後之ヲ府縣知事ニ報告シ府縣知事ニ於テ選舉ノ效力ニ關シ異議アルトキハ訴願ノ有無ニ拘ラス府縣參事會ヲ得

選舉ノ定規ニ違背スルコトアルトキハ其選舉ヲ取消シ又被選舉人中其資格ノ要件ヲ有セサル者アルトキハ其人ノ當選ヲ取消シ更ニ選舉ヲ行ハシム可シ

第二十九條　當選者中其資格ノ要件ヲ有セサルコトヲ發見シ又ハ就職後其要件ヲ失フ者アルトキハ其人ノ當選ハ效力ヲ失フ

第三十條　市會ハ市ノ事務ニ關スル書類及計算書ヲ檢閱シ市長ノ報告ヲ請求シテ事務ノ管理議決ノ施行並收入支出ノ正否ヲ監查スルノ職權ヲ有ス

市會ハ市ノ公益ニ關スル事件ニ付意見書ヲ監督官廳ニ差出スコトヲ得

第三十一條　市會ノ議決ス可キ事件ハ左ノ如シ

一、市條例及規則ヲ設ケ並改正スル事

二、市費ヲ以テ支辨ス可キ事業但第七十四條ニ揭クル事務ハ此限ニ在ラス

三、歲入出豫算ヲ定メ豫算外ノ支出及豫算超過ノ支出ヲ認定スル事

四、決算報告ヲ認定スル事

五、法律勅令ニ定ムルモノヲ除クノ外使用料、手數料、市稅及夫役現品ノ賦課徵收ノ法ヲ定ムル事

六、市有不動產ノ賣買交換讓受讓渡竝入

七、基本財產ノ處分ニ關スル事

八、歲入出豫算ヲ以テ定ムルモノヲ除クノ外新ニ義務ノ負擔ヲ爲シ及權利ノ棄却ヲ爲ス事

九、市有ノ財產及營造物ノ管理方法ヲ定ムル事

十、市吏員ノ身元保證金ヲ徵シ並其金額ヲ定ムル事

十一、市ニ係ル訴訟及和解ニ關スル事

第三十二條　市會ハ法律勅令ニ依リ其職權ニ屬スル市吏員ノ選舉ヲ行フ可シ

第三十三條　市會ハ市ノ事務ニ關スル書類及計算書ヲ檢閱シ市長ノ報告ヲ請求シテ事務ノ管理議決ノ施行並收入支出ノ正否ヲ監查スルノ職權ヲ有ス

市會ハ市ノ公益ニ關スル事件ニ付意見書ヲ監督官廳ニ差出スコトヲ得

第三十四條　市會ハ官廳ノ諮問アルトキハ意見ヲ陳述ス可シ

第三十五條　市住民及公民タル權利ノ有無、選舉權及被選舉權ノ有無、選舉人名簿ノ正否並其等級ノ當否、代理ヲ以テ執行スル選舉權（第十二條第二項）及市會議員選舉ノ效力（第二十八條）ニ關スル訴願ハ市會之ヲ裁決ス

市會ノ裁決ニ不服アル者ハ府縣參事會ニ訴願シ其府縣參事會ノ裁決ニ不服アル者ハ行政裁判所ニ出訴スルコトヲ得

本條ノ事件ニ付テハ市長ヨリモ亦訴願及訴訟ヲ爲スコトヲ得

本條ノ訴願及訴訟ノ爲メニ其執行ヲ停止スルコトヲ得ス但判決確定スルニ非サレハ更ニ選舉ヲ爲スコトヲ得ス

第三十六條　凡議員タル者ハ選舉人ノ指示者クハ委囑ヲ受ク可カラサルモノトス

第三十七條　市會ハ每曆年ノ初メ一周年ヲ限リ議長及其代理者各一名ヲ互選ス

第三十八條　會議ノ事件議長及其父母兄弟若クハ妻子ノ一身上ニ關スル事アルトキハ議長ニ故障アルモノトシテ其代理者之ニ代ル可シ

議長代理者共ニ故障アルトキハ市會ハ年長ノ議員ヲ以テ議長ト爲ス可シ

第三十九條　市參事會員ハ會議ニ列席シテ議事ヲ辨明スルコトヲ得

第四十條　市會ハ會議ノ必要アル每ニ議長之ヲ招集ス若シ議員四分ノ一以上ノ請求アルトキハ必ス之ヲ招集ス可シ其招集竝會議ノ事件ヲ告知スルハ急施ヲ要スル場合ヲ除クノ外少クモ會議ノ三日前タル可シ但市會ノ議決ヲ以テ豫メ會議日ヲ定ムルモ妨ケナシ」

市參事會員ヲ市會ノ會議ニ招集スルトキモ亦前項ノ例ニ依ル

第四十一條　市會ハ議員三分ノ二以上出席スルニ非サレハ議決スルコトヲ得ス但同一ノ議事ニ付招集再回ニ至ルモ議員猶三分ノ二ニ滿タサルトキハ此限ニ在ラス

第四十二條　市會ノ議決ハ可否ノ多數ニ依リ之ヲ定ム可否同數ナルトキハ再議議決ス可シ若シ猶同數ナルトキハ議長ノ可否スル所ニ依ル

第四十三條　議員ハ自己及其父母兄弟若クハ妻子ノ一身上ニ關スル事件ニ付テハ市會ノ議決ニ加ハルコトヲ得ス

議決ニ加ハルコトヲ得ス

議員ノ數此除名ノ爲メニ減少シテクノ定數ニ滿タサルトキハ府縣參事會ニ代テ議決ス

第四十四條　市會ニ於テ市吏員ノ選舉ヲ行フトキハ其一名每ニ匿名投票ヲ以テ之ヲ爲シ有效投票ノ過半數ヲ得ル者ヲ以テ當選トス若シ過半數ヲ得ル者ナキトキハ最多數ヲ得ル者二名ヲ取リ之ニ就テ更ニ投票セシ最多數ヲ得ル者三名以上同數ナルトキハ抽籤シテ其二名ヲ取リ更ニ投票セシム此再投票ニ於テモ猶過半數ヲ得ル者ナキトキハ抽籤ヲ以テ當選ヲ定ム其他ハ第二十三條第二十四條第一項ヲ適用ス

第四十五條　市長ハ有給吏員トス其任期ハ六年トシ內務大臣市會ヲシテ候補者三名ヲ推薦セシメ上奏裁可ヲ請フ可シ若シ其裁可ヲ得サルトキハ再推薦ヲ爲サシム可シ再推薦セシニシテ猶裁可ヲ得サルトキハ迫テ推薦セシメ裁可ヲ得ルニ至ルノ間內務大臣ハ臨時代理者ヲ選任シ又ハ市費ヲ以テ官吏ヲ派遣シ市長ノ職務ヲ管掌セシム可シ

前項ノ選舉ニハ市會ノ議決ヲ以テ傍聽ヲ禁スルコトヲ得

第四十六條　議長ハ各議員ニ事務ヲ分課シ會議及選舉ノ事ヲ總理シ開會閉會竝延會ヲ命シ議場ノ秩序ヲ保持ス若シ傍聽者ノ公然贊成又ハ擯斥ヲ表シ又ハ喧擾ヲ起ス者アルトキハ議長ハ之ヲ議場外ニ退出セシムルコトヲ得

第四十七條　市會ハ書記ヲシテ議事錄ヲ製シテ其議決及選舉ノ顚末竝出席議員ノ氏名ヲ記錄セシム可シ議事錄ハ會議ノ末之ヲ則讀シ議長及議員二名以上之ニ署名ス可シ

市會ハ議事錄ノ謄寫又ハ原書ヲ以テ其議決ヲ市長ニ報告ス可シ

第四十八條　市會ハ其會議細則ヲ設ク可シ其細則ニ違背シタル議員ニ科ス可キ過怠金二圓以下ノ罰則ヲ設クルコトヲ得

第三章　市行政

第一款　市參事會及市吏員ノ組織選任

第四十九條　市ニ市參事會ヲ置キ左ノ吏員ヲ以テ之ヲ組織ス

一、市長　一名

二、助役　東京ハ三名京都大阪ハ各二名其他ハ一名

三、名譽職參事會員　東京ハ十二名京都大阪ハ各九名其他ハ六名

助役及名譽職參事會員ハ市條例ヲ以テ其定員ヲ增減スルコトヲ得

第五十條　市長ハ市會ノ議決ヲ以テ左ノ三名ヲ推薦シ內務大臣之ヲ奏請ス

助役ハ市長ノ意見ヲ以テ傍聽ヲ禁スルコトヲ得

第五十一條　助役及名譽職參事會員ハ市會之ヲ選舉ス其選舉ハ第四十四條ニ依テ行フ可シ但投票同數ナルトキハ抽籤ノ法ニ依ラス府縣參事會之ヲ決ス可シ

第五十二條　助役ハ有給吏員トシ其任期ハ六年トス

助役ノ選舉ハ府縣知事ノ認可ヲ受クルコトヲ要ス若シ其認可ヲ得サルトキハ再選舉ヲ爲ス可シ再選舉ニシテ猶其認可ヲ得サルトキハ退テ選舉ヲ行ヒ認可ヲ得ルニ至ルノ間府縣知事ハ臨時代理者ヲ選任シ又ハ市費ヲ以テ官吏ヲ派遣シ助役ノ職務ヲ管掌セシム可シ

第五十三條　市長及助役ハ其市公民タル者ニ限ラス但其任ヲ受クルトキハ其公民タルノ權ヲ得

第五十四條　名譽職參事會員ハ其市公民中年齡滿三十歲以上ニシテ選舉權ヲ有スル者ヨリ之ヲ選舉ス其任期ハ四年トス任期滿限ノ後ト雖モ後任者就職ノ日迄在職スルモノトス

名譽職參事會員ハ每二年其半數ヲ改選ス若シ二分シ難キトキハ初回ノ退任者ハ抽籤ヲ以テ之ヲ定ム但退任者ハ再選セラルヽコトヲ得

若シ闕員アルトキハ其殘任期ヲ補充スル爲メ直ニ補闕選舉ヲ爲ス可シ

第五十五條　市長及助役其他參事會員ハ第十五條第二項ニ揭載スル職ヲ兼ヌルコトヲ得ス同條第四項ニ揭載スル者ハ名譽職參事會員ニ選舉セラルヽコトヲ得ス

父子兄弟タルノ緣故アル者ハ同時ニ市參事會員タルコトヲ得ス若シ其緣故アル者市長ノ任ヲ受クルトキハ其緣故アル市參事會員ハ其職ヲ退ク可シ其他ハ第十五條第五項ヲ適用ス

代理者各一名ヲ置クコトヲ得區長及其代理者ハ名譽職トス但東京京都大阪ニ於テハ區長ヲ有給吏員トス爲スコトヲ得

區長及其代理者ハ市會ニ於テ其區若クハ隣區ノ公民中選舉權ヲ有スル者ヨリ之ヲ選舉ス區會（第百十二條）ヲ設クル區ニ於テハ其區會ニ於テ之ヲ選舉ス但東京京都大阪ニ於テハ市參事會之ヲ選任ス

第五十七條　名譽職參事會員ノ選舉ニ付テハ市參事會自ラ其救力ノ有無ヲ議決ス

第六十一條　市ハ市會ノ議決ニ依リ臨時又ハ常設ノ委員ヲ置クコトヲ得其委員ハ名譽職トス

委員ハ市參事會員又ハ市會議員ヲ以テ之ニ充テ又ハ市參事會員及市會議員ヲ以テ之ヲ組織シ又ハ會員議員ト市公民中選舉權ヲ有スル者トヲ以テ之ヲ組織シ市參事會員一名ヲ以テ委員長トス

委員中市會議員ヨリ出ツル者ハ市會之ヲ選舉シ選舉權ヲ有スル公民ヨリ出ツル者ハ市參事會之ヲ選舉シ其他ノ委員ハ市長之ヲ選任ス

常設委員ノ組織ニ關シテハ市條例ヲ以テ別段ノ規定ヲ設クルコトヲ得

第六十二條　區長及委員ニハ職務取扱ノ爲メニ要スル實費辨償ノ外市會ノ議決ニ依リ勤務ニ相當スル報酬ヲ給スルコトヲ得

第六十三條　市吏員ハ任期滿限ノ後再選セラルヽコトヲ得

市吏員及使丁ハ別段ノ規定又ハ規約アル

適用ス

市長及助役ハ三箇月前ニ申立ツルトキハ隨時退職ヲ求ムルコトヲ得此場合ニ於テハ退隱料ヲ受クルノ權ヲ失フモノトス

第五十六條　市長及助役ハ他ノ有給ノ職務ヲ兼任シ又ハ株式會社ノ社長及重役トナルコトヲ得其他ノ營業ハ府縣知事ノ認許ヲ得ルニ非サレハ之ヲ爲スコトヲ得ス

第五十七條　名譽職參事會員ノ選舉ニ付テハ市參事會自ラ其救力ノ有無ヲ議決ス

第六十條　凡市ハ處務便宜ノ爲メ市參事會之ヲ任用ス

ノヲ除クノ外闕時解職スルコトヲ得

第二款　市參事會及市吏員ノ職務權限及處務規程

第六十四條　市參事會ハ其市ヲ統轄シ其行政事務ヲ擔任ス

市參事會ノ擔任スル事務ノ概目左ノ如シ

一、市會ノ議事ヲ準備シ及其議決ヲ執行スル事若シ市會ノ議決其權限ヲ越エ法律命令ニ背キ又ハ公衆ノ利益ヲ害スト認ムルトキハ市參事會ハ自己ノ意見ニ由リ又ハ監督官廳ノ指揮ニ由リ理由ヲ示シテ議決ノ執行ヲ停止之ヲ再議セシメ猶其議決ヲ更メサルトキハ府縣參事會ノ裁決ヲ請フ可シ其權限ヲ越エ又ハ法律勅令ニ背クニ依テ議決ノ執行ヲ停止シタル場合ニ於テ府縣參事會ノ裁決ニ不服アル者ハ行政裁判所ニ出訴スルコトヲ得

二、市ノ設置ニ係ル營造物ヲ管理スル事若シ特ニ之カ管理者アルトキハ其事務ヲ監督スル事

三、市ノ歲入ヲ管理シ歲入出豫算表其他市會ノ議決ニ依テ定マリタル收入支出ヲ命令シ會計及出納ヲ監視スル事

四、市ノ權利ヲ保護シ市有財產ヲ管理スル事

五、市吏員及使丁ヲ監督シ市長ヲ除クノ外其他ニ對シ懲戒處分ヲ行フ事其懲戒處分ハ譴責及十圓以下ノ過怠金トス

六、市ノ諸證書及公文書類ヲ保管スル事

七、外部ニ對シテ市ヲ代表シ市ノ名義ヲ以テ其訴訟竝和解ニ關シ又ハ他廳若クハ人民ト商議スル事

八、法律勅令ニ依リ又ハ市會ノ議決ニ從テ使用料、手數料、市稅及夫役現品ヲ賦課徵收スル事

九、其他法律命令又ハ上司ノ指令ニ依テ市參事會ニ委任シタル事務ヲ處理スル事

第六十五條　市參事會ハ議長又ハ其代理者及名譽職會員定員三分ノ一以上出席スルトキハ議決ヲ爲スコトヲ得

其議決ハ可否ノ多數ニ依リ之ヲ定ム可否同數ナルトキハ議長ノ可否スル所ニ依ル

第六十六條　市參事會ノ議事ハ公開ス但同條ノ會正當ノ會議ヲ開クコトヲ得サルトキハ市會之ニ代テ議決スルモノトス

第六十七條　市長ハ市政一切ノ事務ヲ指揮監督シ處務ノ渋滯ナキコトヲ務ム可シ

市長ハ市參事會ヲ召集シ之カ議長トナル市長故障アルトキハ其代理者ヲ以テ之ニ充ツ」

市長ハ市參事會ノ議事ヲ準備シ其議決ヲ執行シ市參事會ノ名ヲ以テ文書ノ往復ヲ爲シ及之ニ署名ス

第六十八條　急施ヲ要スル場合ニ於テ市參事會ヲ召集スルノ暇ナキトキハ市長ハ市參事會ノ事務ヲ專決處分シ次回ノ會議ニ於テ其處分ヲ報告ス可シ

第六十九條　市參事會員ハ市長ノ職務ヲ補助シ市長故障アルトキ之ヲ代理ス

市長ハ市會ノ同意ヲ得テ市參事會員ヲシテ市行政事務ノ一部ヲ分掌セシムルコトヲ得

此場合ニ於テハ名譽職會員ハ職務取扱ノ爲メニ要スル實費辨償ノ外勤務ニ相當スル報酬ヲ受クルコトヲ得

市條例ヲ以テ助役及名譽職會員ノ特別ナル職務竝市長代理ノ順序ヲ規定ス可シ若シ條例ノ規定ナキトキハ府縣知事ノ定ムル所ニ從ヒ上席者之ヲ代理ス可シ

第七十條　市收入役ハ市ノ收入ヲ受領シ其費用ノ支拂ヲ爲シ其他會計事務ヲ掌ル

第七十一條　書記ハ市長ニ屬シ庶務ヲ分掌ス

第七十二條　區長及其代理者（第六十條）ハ市參事會ノ機關トナリ其指揮命令ヲ受ケテ區內ニ關スル市行政事務ヲ補助執行スルモノトス

第七十三條　委員ハ（第六十一條）市參事會ノ監督ニ屬シ市行政事務ノ一部ヲ分掌シ又ハ營造物ヲ管理シ若クハ監督シ又ハ一時ノ委託ヲ以テ事務ヲ處辨スルモノトス

市長ハ隨時委員會ニ列席シテ議決ニ加ハリ其議長タルノ權ヲ有ス常設委員ノ職務權限

ニ關シテハ市條例ヲ以テ別段ノ規定ヲ設クルコトヲ得

第七十四條　市長ハ法律命令ニ從ヒ左ノ事務ヲ管掌ス

一、司法警察補助官タルノ職務及法律命令ニ依テ其管理ニ屬スル地方警察ノ事務但別ニ官署ヲ設ケテ地方警察事務ヲ管掌セシムルトキハ此限ニ在ラス

二、浦役場ノ事務

三、國ノ行政竝府縣ノ行政ニシテ市ニ屬スル事務但別ニ吏員ノ設ケアルトキハ此限ニ在ラス

右三項中ノ事務ハ監督官廳ノ許可ヲ得テ之ヲ市參事會員ノ一名ニ分掌セシムルコトヲ得

本條ニ揭載スル事務ヲ執行スルカ爲メニ要スル費用ハ市ノ負擔トス

第三款　給料及給與

第七十五條　名譽職員ハ此法律中別ニ規定アルモノヲ除クノ外職務取扱ノ爲メニ要スル實費ノ辨償ヲ受クルコトヲ得

實費辨償額及報酬額ハ市會之ヲ議決ス

第七十六條　市長助役其他有給吏員及使丁ノ給料額ハ市會ノ議決ヲ以テ之ヲ定ム

市會ノ議決ヲ以テ市長ノ給料額ヲ定ムルトキハ內務大臣ノ許可ヲ受クルコトヲ要ス若シ之ヲ許可ス可カラスト認ムルトキハ內務大臣之ヲ確定ス

市會ノ議決ヲ以テ助役ノ給料額ヲ定ムルトキハ府縣知事ニ於テ之ヲ許可ス可カラスト認ムルトキハ府縣參事會ノ議決ニ付シテ之ヲ確定ス

其他有給吏員ノ給料額ハ市條例ヲ以テ之ヲ規定スルコトヲ得

市條例ノ規定ヲ以テ市長其他有給吏員ノ退隱料ヲ設クルコトヲ得

有給吏員ノ給料、退隱料其他第七十八條ニ定ムル給與ニ關シテ異議アルトキハ關係者ノ申立ニ依リ府縣參事會之ヲ裁決ス其府縣參事會ノ裁決ニ不服アル者ハ行政裁判所ニ出訴スルコトヲ得

第七十九條　退隱料ヲ受クル者官職又ハ府縣郡市町村及公共組合ノ職務ニ就キ給料ヲ受クルトキハ其間之ヲ停止シ又ハ更ニ退隱料ト同額以上ナルトキハ舊退隱料ハ之ヲ廢止ス

給料、退隱料、報酬及辨償ハ總テ

第八十條　市ノ負擔トス

第八十一條　市有財產ノ管理

第一款　市有財產及市稅

第八十一條　市ハ其不動產、積立金穀等ヲ以テ基本財產ト爲シ之ヲ維持スルノ義務アリ

臨時ニ收入シタル金穀ハ基本財產ニ加入スヘシ但寄附金等寄附者其使用ノ目的ヲ定ムルモノノ此限ニ在ラス

第八十二條　凡市有財產ハ全市ノ爲メニ之ヲ管理及共用スルモノトス但特ニ民法上ノ權利ヲ有スル者アルトキハ此限ニ在ラス

第八十三條　營業ノ慣行ニ依リ市住民中特ニ其市有ノ土地物件ヲ使用スル權利ヲ有スル者アルトキハ市會ノ議決ヲ經ルニ非サレハ其舊慣ヲ改ムルコトヲ得ス

第八十四條　市住民中特ニ市有ノ土地物件ヲ使用スル權利ヲ得シトスル者アルトキハ市條例ノ規定ニ依リ使用料若クハ一時ノ加入金ヲ徵收シ又ハ使用料加入金ヲ共ニ徵收シテ之ヲ許可スルコトヲ得但特ニ民法上使用ノ權利ヲ有スル者ハ此限ニ在ラス

第八十五條　使用權ヲ有スル者（第八十三條、第八十四條）ハ使用ノ多寡ニ準シテ其土地物件ニ係ル必要ナル費用ヲ分擔スル義務アリ

第八十六條　市會ハ市ノ爲メニ必要ナル場合ニ於テハ使用權（第八十三條、第八十四條）ヲ取上ケ又ハ制限スルコトヲ得但特ニ民法上使用ノ權利ヲ有スル者ハ此限ニ在ラス

第八十七條　市有財產ノ賣却貸與又ハ建築工事及物品調達ノ請負ハ公ケノ入札ニ付スヘシ但臨時急施ヲ要スルトキ及入札ノ價額其費用ニ比シテ得失相償ハサルトキ又ハ市會ノ認許ヲ得ルトキハ此限ニ在ラス

第八十八條　市ハ其必要ナル支出及從前法律命令ニ依テ賦課セラレ又ハ將來法律勅令ニ依テ賦課セラルヽ支出ヲ負擔スルノ義務アリ

市ハ其財產ヨリ生スル收入及使用料、手數料（第八十九條）竝科料、過怠金其他法律勅令ニ依リ市ニ屬スル收入ヲ以テ前項ノ支出ニ充テ猶不足アルトキハ市稅（第九十條）及夫役現品（第百一條）ヲ賦課徵收スルコトヲ得

第八十九條　市ハ其所有物及營造物ノ使用ニ付又ハ特ニ數個人ノ爲メニスル事業ニ付使用料又ハ手數料ヲ徵收スルコトヲ得

第九十條　市稅トシテ賦課スルコトヲ得可キ目左ノ如シ

一、國稅府縣稅ノ附加稅

二、直接又ハ間接ノ特別稅

附加稅ハ直接ノ國稅又ハ府縣稅ニ附加シ均一ノ稅率ヲ以テ市ノ全部ヨリ徵收スルヲ常例トス特別稅ハ附加稅ノ外別ニ市限リ稅目ヲ起シテ課稅スルコトヲ要スルトキ賦課徵收スルモノトス

第九十一條　此法律ニ規定セル條項ヲ除クノ外使用料、手數料（第八十九條）特別稅（第九十條第一項第二）及從前ノ區町村費ニ關スル細則ハ市條例ヲ以テ之ヲ規定ス可シ其條例ニハ料料一圓九十五錢以下ノ罰則ヲ設クルコトヲ得

料料ニ處シ及之ヲ徵收スルハ市參事會之ヲ掌ル其處分ニ不服アル者ハ令狀交付後十四日以內ニ司法裁判所ニ出訴スルコトヲ得

第九十二條　三箇月以上市內ニ滯在スル者ハ其市稅ヲ納ムルモノトス但其課稅ハ滯在ノ初ニ遡リ徵收ス可シ

第九十三條　市內ニ住居ヲ構ヘ又ハ三箇月以上滯在スルコトナシト雖モ市內ニ土地家屋ヲ所有シ又ハ營業ヲ爲ス者（店舖ヲ定メサル行商ヲ除ク）ハ其土地家屋營業若クハ其所得ニ對シテ賦課スル市稅ヲ納ムルモノトス其所得ニ對シテ賦課スル市稅ハ其所得ヲ各市町村ニ平分シ其一部分ニノミ課稅スル所得ハ之ヲ控除ス可キモノトス

第九十四條　數市町村ニ住居ヲ構ヘ又ハ滯在シ營業（店舖ヲ定メサル行商ヲ除ク）ヲ爲ス者ニ於テ其營業ハ此限ニ在ラス

第九十五條　數市町村ニ住居ヲ構ヘ又ハ滯在シ營業（店舖ヲ定メサル行商ヲ除ク）ヲ爲ス者ニ於テ其營業ニ關スル所得ハ之ヲ控除ス可キモノトス

第九十六條　所得稅法第三條ニ揭クル所得ハ市稅ヲ免除ス

左ニ揭クル物件ハ市稅ヲ免除ス

一、政府、府縣郡市町村及公共組合ニ屬シ直接ノ公用ニ供スル土地、營造物及家屋

二、社寺及官立公立ノ學校病院其他學藝、美術及慈善ノ用ニ供スル土地、營造物及家屋

三、官有ノ山林又ハ荒蕪地但官有山林又ハ荒蕪地ノ利益ニ係ル事業ヲ起シ內務大臣及大藏大臣ノ許可ヲ得テ其費用ヲ徵收スルハ此限ニ在ラス

新開地及開墾地ハ市條例ニ依リ年月ヲ限リ免除スルコトヲ得

前二條ノ外市稅ヲ免除ス可キモノハ別段ノ法律勅令ニ定ムル所ニ從フ皇族

第九十八條　前二條ノ外市稅ヲ免除ス可キモノハ別段ノ法律勅令ニ定ムル所ニ從フ皇族ニ係ル市稅ノ賦課ハ追テ法律勅令ヲ以テ定ム

第九十九條　數個人ニ於テ專ラ使用スル所ノ營造物アルトキハ其修築及保存ノ費用ハ之ヲ其關係者ニ賦課ス可シ

市內ノ一區ニ於テ專ラ使用スル營造物アルトキハ其區內ニ住居シ若クハ滯在シ又ハ土地家屋ヲ所有シ營業（店舖ヲ定メサル行商ヲ除ク）ヲ爲ス者ニ於テ其修築及保存ノ費用ヲ負擔ス可シ但其一區ノ所有財產アルトキハ其收入ヲ以テ先ツ其費用ニ充ツ可シ

第百條　市稅ハ納稅義務ノ起リタル翌月ノ初ヨリ免稅理由ノ生シタル月ノ終迄月割ヲ以テ之ヲ徵收ス可シ

會計年度中ニ於テ納稅義務消滅シ又ハ變更スルトキハ納稅者ヨリ之ヲ市長ニ屆出ツ可シ其屆出ヲ爲シタル月ノ終迄ハ從前ノ稅ヲ徵收スルコトヲ得

第百一條　市公共ノ事業ヲ起シ又ハ公共ノ安寧ヲ維持スルカ爲メニ夫役及現品ヲ以テ納稅者ニ賦課スルコトヲ得但學藝、美術及手工ニ關スル勞役ヲ課スルコトヲ得ス

夫役及現品ハ急迫ノ場合ヲ除クノ外直接市稅ヲ準率ト爲シ且之ヲ金額ニ算出シテ賦課ス可シ

夫役ヲ課セラレタル者ハ其便宜ニ從ヒ本人自ラ之ニ當リ又ハ適當ノ代人ヲ出スコトヲ得又急迫ノ場合ヲ除クノ外金圓ヲ以テ之ニ代フルコトヲ得

第百二條　市ニ於テ徵收スル使用料、手數料（第八十九條）市稅（第九十條）夫役ニ代フル

金圓（第百一條）共有物使用料及加入金（第八十四條）其他市ノ收入ヲ定期內ニ納メサルトキハ市參事會ハ之ヲ督促シ猶之ヲ完納セサルトキハ國稅滯納處分法ニ依リ之ヲ徵收スルコトヲ得其督促ヲ爲スニハ市條例ノ規定ニ依リ手數料ヲ徵收スルコトヲ得

納稅者中無資力ナル者アルトキハ市參事會ノ意見ヲ以テ會計年度內ニ限リ納稅延期ヲ許スコトヲ得其年度ヲ越ユル場合ニ於テハ市會ノ議決ニ依ル

本條ニ記載スル徵收金ノ追徵、期滿得免及先取特權ニ付テハ國稅ニ關スル規則ヲ適用ス

第百三條　地租ノ附加稅ハ地租ノ納稅者ニ賦課シ其他土地ニ對シテ賦課スル市稅ハ其所有者又ハ使用者ニ賦課スルコトヲ得

第百四條　市稅ノ賦課ニ對スル訴願ハ賦課令狀ノ交付後三箇月以內ニ之ヲ市參事會ニ申立ツヘシ此期限ヲ經過スルトキハ其年度內減稅免稅及償還ヲ請求スルノ權利ヲ失フモノトス

第百五條　市稅ノ賦課及市ノ營造物、市有財產竝其所得ヲ使用スル權利ニ關スル訴願ハ市參事會之ヲ裁決ス但民法上ノ權利ニ係ルモノハ此限ニ在ラス

前項ノ裁決ニ不服アル者ハ府縣參事會ニ訴願シ其府縣參事會ノ裁決ニ不服アル者ハ行政裁判所ニ出訴スルコトヲ得

本條ノ訴願及訴訟ノ爲メニ其處分ノ執行ヲ停止スルコトヲ得ス

第百六條　市ニ於テ公債ヲ募集スルハ從前ノ公債元額ヲ償還スル爲メ又ハ天災時變等已ムヲ得サル支出若クハ市ノ永久ノ利益トナル可キ支出ヲ要スルニ方リ通常ノ歲入ヲ增加スルトキハ其市住民ノ負擔ニ堪ヘサルノ場合ニ限ルモノトス

市會ニ於テ公債募集ノ事ヲ議決スルトキハ併セテ其募集ノ方法、利息ノ定率及償還ノ方法ヲ定ムヘシ

第百七條　市參事會ハ每年度收入支出ノ豫算表ヲ調製スヘシ

年以內ニ還了スヘシ

定額豫算內ノ支出ヲ爲スカ爲メ必要ナル一時ノ借入金ハ本條ノ例ニ依ラス其年度內ニ償還スヘキモノトス但此場合ニ於テハ市會ノ議決ヲ要セス

市ノ歲入出豫算及決算

市參事會ハ每會計年度收入支出ノ豫算表ヲ調製ス可シ但市ノ會計年度ニ同シ

豫算表ハ會計年度前市會ノ議決ヲ以テ豫算表調製ノ式ヲ定ムルコトヲ得

豫算ハ會計年度內ニ之ヲ市參事會ニ申立ツヘシ此期限ヲ經過スルトキハ其年度內ニ收入ニ屬スル諸收入ハ之ヲ豫算ニ編入スヘシ

豫算表ヲ市會ニ提出スルトキハ市參事會ハ每會計年度收入支出ノ決算ヲ調製シ其證書類ヲ併セテ之ヲ市會ニ提出スヘシ

市參事會ハ每會計年度前二箇月ヲ限リ歲入出豫算表ヲ調製ス可シ但市ノ會計年度ニ同シ

豫算表ハ會計年度前市會ノ議決ヲ以テ豫算表調製ノ式ヲ定ムルコトヲ得

豫算ハ會計年度內ニ之ヲ市參事會ニ申立ツヘシ此期限ヲ經過スルトキハ其年度內ニ收入ニ屬スル諸收入ハ之ヲ豫算ニ編入スヘシ

豫算表ヲ市會ニ提出スルトキハ市參事會ハ每會計年度收入支出ノ決算ヲ調製シ其證書類ヲ併セテ之ヲ市會ニ提出スヘシ

スル事
二、基本財産ノ處分ニ關スル事（第八十一條）
三、市有不動産ノ賣却讓與竝質入書入ヲ爲ス事
四、各個人特ニ使用スル市有土地使用法ノ變更ヲ爲ス事（第八十六條）
五、各種ノ保證ヲ與フル事
六、法律勅令ニ依テ負擔スル義務ニ非スシテ向五箇年以上ニ亘リ新ニ市住民ニ負擔ヲ課スル事
七、均一ノ稅率ニ據ラスシテ國稅府縣稅ニ附加稅ヲ賦課スル事（第九十條第二項）
八、第九十九條ニ從ヒ數個人又ハ市內ノ一區ニ費用ヲ賦課スル事
九、第百一條ノ準率ニ據ラスシテ夫役及現品ヲ賦課スル事

第百二十四條　府縣知事ハ市長、助役、市參事會員、委員、區長其他市吏員ニ對シ懲戒處分ヲ行フコトヲ得其懲戒處分ハ譴責及過怠金トス其過怠金ハ二十五圓以下トス

追テ市吏員ノ懲戒法ヲ設クル迄ハ左ノ區別ニ從ヒ官吏懲戒例ヲ適用スヘシ

一、市參事會ノ懲戒處分（第六十四條第二項第五）ニ不服アル者ハ府縣知事ニ訴願シ府縣知事ノ裁決ニ不服アル者ハ行政裁判所ニ出訴スルコトヲ得

二、府縣知事ノ懲戒處分ニ不服アル者ハ行政裁判所ニ出訴スルコトヲ得

三、本條第一項ニ揭載スル市吏員職務ニ違フコト再三ニ及ヒ又ハ其情狀重キ者又ハ行狀ヲ亂リ廉恥ヲ失フ者、財産ヲ浪費シ其分ヲ守ラサル者又ハ職務擧ラサル者ハ懲戒裁判ヲ以テ其職ヲ解クコトヲ得其隨時解職スルコトヲ得可キ者ハ（第六十三條）懲戒裁判ヲ以テスルノ限ニ在ラス

總テ解職セラレタル者ハ自己ノ所爲ニ非スシテ職務ヲ執ルニ堪ヘサルカ爲メ解職セラレタル場合ヲ除クノ外退隱料ヲ受クルノ權ヲ失フモノトス

四、懲戒裁判ハ府縣知事其審問ヲ爲シ府縣參事會之ヲ裁決ス其裁決ニ不服アル者ハ行政裁判所ニ出訴スルコトヲ得

市長ノ解職ニ係ル裁決ハ上奏シテ之ヲ執行ス

監督官廳ハ懲戒裁判ノ裁決前吏員ノ停職ヲ命シ竝給料ヲ停止スルコトヲ得但出訴ヲ爲シ府縣知事ノ具申ニ依リ內務大臣指定スル地ニ之ヲ施行スル事

第百二十五條　市吏員及使丁其職務ヲ盡サス又ハ權限ヲ越エタル事アルカ爲メ市ニ對シテ賠償ス可キコトアルトキハ府縣參事會ノ裁決ス其裁決ニ不服アル者ハ裁決書ヲ交付シ又ハ之ヲ告知シタル日ヨリ七日以內ニ行政裁判所ニ出訴スルコトヲ得但出訴ヲ爲シタルトキハ府縣參事會ハ假ニ其財產ヲ差押フルコトヲ得

第七章　附則

第百二十六條　此法律ハ明治二十二年四月一日ヨリ地方ノ情況ヲ裁酌シ府縣知事ノ具申ニ依リ內務大臣指定スル地ニ之ヲ施行スル事

第百二十七條　府縣參事會及行政裁判所ノ設クル迄ノ間府縣參事會ノ職務ハ府縣知事行政裁判所ノ職務ハ內閣ニ於テ之ヲ行フ可シ

第百二十八條　此法律ニ依リ初テ議員ヲ選擧スルニ付市參事會及市會ノ職務竝市條例ヲ以テ定ム可キ事項ハ府縣知事又ハ其指命スル官吏ニ於テ之ヲ施行ス可シ

第百二十九條　社寺宗教ノ組合ニ關シテハ此法律ヲ適用セス現行ノ例規及其地ノ習慣ニ從フ

第百三十條　此法律中ニ記載セル人口ハ最終ノ人口調査ニ依リ現役軍人ヲ除キタル數ヲ云フ

第百三十一條　現行ノ租稅中此法律ニ於テ直接稅又ハ間接稅トス可キ類別ハ內務大臣及大藏大臣之ヲ告示ス

第百三十二條　明治九年十月第百三十號布告各區町村金穀公借共有物取扱土木起功規則、明治十一年七月第十七號布告郡區町村編制法第四條、明治十七年五月第十四號布告區町村會法、明治十七年五月第十五號布告、明治十七年八月第二十三號布告、明治十八年八月第二十五號布告其他此法律ニ抵觸スル成規ハ此法律施行ノ日ヨリ總テ之ヲ廢止ス

第百三十三條　內務大臣ハ此法律實行ノ責任シ之カ爲メ必要ナル命令及訓令ヲ發布ス可シ

○町村制

明治二十一年四月二十五日法律第一號

町村制

第一章　總則

第一款　町村及其區域

第二款　町村住民及其權利義務

第三款　町村條例

第二章　町村會

第一款　組織及選擧

第二款　職務權限及處務規程

第三章　町村行政

第一款　町村吏員ノ組織選任

第二款　町村吏員ノ職務權限

第三款　給料及給與

第四章　町村有財產ノ管理

第一款　町村有財產及町村稅

第二款　町村ノ歲入出豫算及決算

第五章　町村內各部ノ行政

第六章　町村組合

第七章　町村行政ノ監督

第八章　附則

町村制

第一章　總則

第一款　町村及其區域

第一條　此法律ハ市制ヲ施行スル地ヲ除キ總テ町村ニ施行スルモノトス

第二條　町村ハ法律上一個人ト均ク權利ヲ有シ義務ヲ負擔シ凡町村公共ノ事務ハ官ノ監督ヲ受ケテ自ラ之ヲ處理スルモノトス

第三條　凡町村ハ從來ノ區域ヲ存シテ之ヲ變更セス但將來其變更ヲ要スルコトアルトキハ此法律ニ準據ス可シ

第四條　町村ノ廢置分合ヲ要スルトキハ關係アル市町村會及郡參事會ノ意見ヲ聞キ府縣參事會之ヲ議決シ內務大臣ノ許可ヲ受ク可シ

町村境界ノ變更ヲ要スルトキハ關係アル町村會及地主ノ意見ヲ聞キ郡參事會之ヲ議決ス其數郡ニ涉リ若クハ市ノ境界ニ涉ルモノハ府縣參事會之ヲ議決ス

第五條　町村ノ境界ニ關スル爭論ハ郡參事會之ヲ裁決ス其數郡ニ涉リ若クハ市ノ境界ニ涉ルモノハ府縣參事會之ヲ裁決ス其郡參事會ニ訴願シ其府縣參事會ノ裁決ニ不服アル者ハ行政裁判所ニ出訴スルコトヲ得

第六條　町村住民トス

凡町村住民タル者ハ此法律ニ從ヒ公共ノ營造物竝町村有財產ヲ共用スルノ權利ヲ有シ及町村ノ負擔ヲ分任スルノ義務ヲ有スルモノトス但特ニ民法上ノ權利及義務ヲ有スル者アルトキハ此限ニ在ラス

第七條　凡帝國臣民ニシテ公權ヲ有スル獨立ノ男子二年以來（一）町村ノ住民トナリ（二）其町村內ニ於テ地租ヲ納メ若クハ直接國稅年額二圓以上ヲ納ムル者ハ其町村公民トス其公費ヲ以テ救助ヲ受ケタル後二年ヲ經サル者ハ此限ニ在ラス但場合ニ依リ町村會ノ議決ヲ以テ本條ニ定ムル二箇年ノ制限ヲ特免スルコトヲ得

此法律ニ於テ獨立ト稱スルハ滿二十五歲以上ニシテ一戶ヲ構ヘ且治產ノ禁ヲ受ケサル者ヲ云フ

町村ノ資力法律上ノ義務ヲ負擔スルニ堪ヘス又ハ公益上ノ必要アルトキハ關係者ノ異議ニ拘ハラス町村ヲ合併シ又ハ其境界ヲ變更スルコトアル可シ

本條ノ處分ニ付其町村ノ財產處分ヲ要スルトキハ併セテ之ヲ議決ス可シ

第五條　町村ノ境界ニ關スル爭論ハ郡參事會之ヲ裁決ス其數郡ニ涉リ若クハ市ノ境界ニ涉ルモノハ府縣參事會之ヲ裁決ス其郡參事會ニ訴願シ其府縣參事會ノ裁決ニ不服アル者ハ行政裁判所ニ出訴スルコトヲ得

第六條　町村住民及其權利義務

町村住民トス

凡町村住民タル者ハ此法律ニ從ヒ公共ノ營造物竝町村有財產ヲ共用スルノ權利ヲ有シ及町村ノ負擔ヲ分任スルノ義務ヲ有スルモノトス

前項ノ理由ナクシテ名譽職ヲ拒辭シ又ハ任期中退職シ若クハ無任期ノ職務ヲ少クモ三年間擔當セス又ハ其職務ヲ實際ニ執行セサル者ハ町村會ノ議決ヲ以テ三年以上六年以下其町村公民タルノ權ヲ停止シ且同年期間其負擔ス可キ町村費ノ八分一乃至四分一ヲ增課スルコトヲ得

前項町村會ノ議決ニ不服アル者ハ郡參事會ニ訴願シ其郡參事會ノ裁決ニ不服アル者ハ府縣參事會ニ訴願シ其府縣參事會ノ裁決ニ不服アル者ハ行政裁判所ニ出訴スルコトヲ得

第九條　町村公民タル者第七條ニ揭載スル要件ノ一ヲ失フトキハ其公民タルノ權ヲ失フモノトス町村公民タル者身代限處分中又ハ公權剝奪若クハ停止ヲ附加ス可キ重輕罪ノ爲メ裁判上ノ訊問者クハ勾留中又ハ租稅滯

納處分中ハ其公民タルノ權ヲ停止ス
陸海軍ノ現役ニ服スル者ハ町村ノ公務ニ參與セサルモノトス
町村公民タル者ニ限リテ任ス可キ職務ニ在ル者本條ノ場合ニ當ルトキハ其職務ヲ解ク可キモノトス

第三款　町村條例

第十條　町村ノ事務及町村住民ノ權利義務ニ關シ此法律中ニ明文ナク又ハ特例ヲ設クルコトヲ許セル事項ハ各町村ニ於テ特ニ條例ヲ設ケテ之ヲ規定スルコトヲ得
町村ニ於テハ其町村ノ設置ニ係ル營造物ニ關シ規則ヲ設クルコトヲ得
町村條例及規則ハ法律命令ニ抵觸スルコトヲ得ス且之ヲ發行スルトキハ地方慣行ノ公告式ニ依ル可シ

第二章　町行會

第一款　組織及選擧

第十一條　町村會議員ハ其町村ノ選擧人其被選擧權アル者ヨリ之ヲ選擧ス其定員ハ其町村ノ人口ニ準シ左ノ割合ヲ以テ之ヲ定ム但町村條例ヲ以テ特ニ之ヲ增減スルコトヲ得

人口千五百未滿ノ町村ニ於テハ　議員八人
人口千五百以上五千未滿ノ町村ニ於テハ　議員十二人
人口五千以上一萬未滿ノ町村ニ於テハ　議員十八人
人口一萬以上二萬未滿ノ町村ニ於テハ　議員二十四人
人口二萬以上ノ町村ニ於テハ　議員三十人

第十二條　町村公民（第七條）ハ總テ選擧權ヲ有スル但其公民權ヲ停止セラルヽ者（第八條第三項第九條第二項）及陸海軍ノ現役ニ服スル者ハ此限ニ在ラス
凡內國人ニシテ公權ヲ有シ直接町村稅ヲ納ムル者其額町村公民ノ最多ク納稅スル者三名中ノ一人ヨリモ多キトキハ第七條ノ要件ニ當ラスト雖モ選擧權ヲ有ス但公民權ヲ停止セラルヽ者及陸海軍ノ現役ニ服スル者ハ此限ニ在ラス
法律ニ從テ設立シタル會社其他法人ニシテ前項ノ場合ニ當ルトキモ亦同シ
第十三條　選擧人ハ分テ二級ト爲ス
選擧人中直接町村稅ノ納額多キ者ヲ合セテ選擧人全員ノ納ムル總額ノ半ニ當ル可キ者ヲ一級トシ爾餘ノ選擧人ヲ二級トス
町村長若クハ助役トノ間父子兄弟タルノ緣故アル者ハ之ト同時ニ町村會議員タルコトヲ得ス若シ議員トノ間ニ其緣故アル者町村長若クハ助役ニ選擧セラレ認可ヲ受クルトキハ其緣故アル議員ハ其職ヲ退ク可シ
第十六條　議員ハ名譽職トス其任期ハ六年トシ每三年各級ニ於テ其半數ヲ改選ス若シ各級ノ議員二分シ難キトキハ初回ニ於テ多數ノ一半ヲ解任セシム初回ニ於テ解任ス可キ者ハ抽籤ヲ以テ之ヲ定ム
退任ノ議員ハ再選セラルヽコトヲ得
第十七條　議員中闕員アルトキハ每三年定期改選ノ時ニ至リ同時ニ補闕選擧ヲ行フ可シ若シ定員三分ノ一以上闕員アルトキ又ハ町村會町村長若クハ郡長ニ於テ臨時補闕ヲ必要ト認ムルトキハ定期前ト雖モ其補闕選擧ヲ行フ可シ

補闕議員ハ其前任者ノ殘任期間在職スルモノトス
定期改選及補闕選擧トモ前任者ノ選擧セラレタル選擧等級ニ從テ之カ選擧ヲ行フ可シ

第十八條　町村長ハ選擧ヲ行フ每ニ其選擧前六十日ヲ限リ選擧原簿ヲ製シ各選擧人ノ資格ヲ記載シ此原簿ニ據リテ選擧人名簿ヲ製ス可シ
選擧人名簿ハ七日間町村役場ニ於テ之ヲ關係者ノ縱覽ニ供ス可シ若シ關係者ニ於テ訴願セントスルコトアルトキハ同期限內ニ之ヲ町村長ニ申立ツ可シ町村長ハ町村會ノ裁決（第三十七條第一項）ニ依リ名簿ヲ修正ス可キトキハ選擧前十日ヲ限リテ之ニ修正ヲ加ヘテ確定名簿トナシ之ニ登錄セラレサル者ハ何人タリトモ選擧ニ關スルコトヲ得ス」本條ニ依リ確定シタル名簿ハ當選ヲ辭シ若クハ選擧ノ無效トナリタル場合ニ於テ更ニ選擧ヲ爲ストキモ亦之ヲ適用ス

第十九條　選擧ヲ執行スルトキハ町村長ハ選擧ノ場所日時ヲ定メ及選擧ス可キ議員ノ數ヲ各級ニ分チ選擧前七日ヲ限リテ之ヲ公告ス可シ
各級ニ於テ選擧ヲ行フノ順序ハ先ツ二級ノ選擧ヲ行ヒ次ニ一級ノ選擧ヲ行フ可シ

第二十條　選擧掛ハ名譽職トシ町村長ニ於テ臨時ニ選擧人中ヨリ二名若クハ四名ヲ選任シ町村長若クハ其代理者ハ其係長トナリ選擧會ヲ開閉シ其會場ノ取締ニ任ス

第二十一條　選擧開會中ハ選擧人ノ外何人タリトモ選擧會場ニ入ルコトヲ得ス選擧人ハ選擧會場ニ於テ協議又ハ勸誘ヲ爲スコトヲ得ス

第二十二條　選擧人ハ投票ヲ以テ之ヲ行フ投票ニハ被選擧人ノ氏名ヲ記シ封緘ノ上選擧人自ラ掛長ニ差出ス可シ但選擧人ノ氏名ハ投票ニ記入スルコトヲ得ス
選擧人投票ヲ差出ストキハ自己ノ氏名及住所ヲ掛長ニ申立テ掛長ハ選擧人名簿ニ照シテ之ヲ受ケ封緘ノ儘投票函ニ投入ス可シ但投票函ハ投票ヲ終ル迄之ヲ開クコトヲ得ス

第二十三條　投票ニ記載ノ人員其選擧ス可キ人員ニ過キ又ハ不足アルモ其投票ヲ無效トセス其定數ニ過クル時ハ其末尾ニ記載シタル人名ヲ順次ニ棄却ス可シ
左ノ投票ハ之ヲ無效トス
一、人名ヲ記載セス又ハ記載セル人名ノ讀ミ難キモノ
二、被選擧人ノ何人タルヲ確認シ難キモノ
三、被選擧權ナキ人名ヲ記載スルモノ
四、被選擧人氏名ノ外他事ヲ記入スルモノ
投票ノ受理竝ニ效力ニ關スル事項ハ選擧掛假ニ之ヲ議決ス可シ但選擧人ノ何人タルヲ確認シ難キモノ又ハ記載セル人名ノ讀ミ難キモノ其他投票ノ效力ニ關シ異議アルトキハ選擧掛之ヲ決ス可キモノトス

第二十四條　選擧ハ投票ヲ以テ之ヲ行フ可シ
他人ニ託シテ投票ヲ差出スコトヲ許サス

第二十五條　投票ハ選擧掛ニ於テ之ヲ開キ選擧人名簿ニ照シテ投票ノ適否同數ナルトキハ掛長之ヲ決ス

第二十六條　議員ノ選擧ハ有效投票ノ多數ヲ得ル者ヲ以テ當選トス投票ノ數相同キモノハ年長者ヲ取リ同年ナルトキハ掛長自ラ抽籤シテ其當選ヲ定ム
同時ニ補闕員數名ヲ選擧スルトキハ（第十七條）投票數ノ最多キ者ヲ以テ殘任期ノ最長キ前任者ノ補闕ト爲シ其數相同キトキハ抽籤ヲ以テ其順序ヲ定ム

第二十七條　選擧掛ハ選擧錄ヲ製シテ選擧ノ顚末ヲ記錄シ選擧ヲ終リタル後之ヲ期讀シ選擧人名簿其他關係書類ヲ合綴シテ之ニ署名ス可シ
投票ハ之ヲ選擧錄ニ附屬シ選擧ヲ結了スルトキハ必ス代人ヲ以テス可シ其代人ハ內國人ニシテ公權ヲ有スル獨立ノ男子ニ限ル但一人ニシテ數人ノ代理ヲ爲スコトヲ得ス且代人ハ委任狀ヲ選擧掛ニ示シテ代理ノ證トス可シ

第二十五條　町村ノ區域廣濶ナルトキ又ハ人口稠密ナルトキハ町村會ノ議決ニ依リ區畫ヲ定メテ選擧分會ヲ設クルコトヲ得但特ニ二級選擧人ノミ此分會ヲ設クルモ妨ケナシ」分會ノ選擧掛ハ町村長ノ選任シタル代理者ヲ以テ其長トシ第二十條ノ例ニ依リ掛員二名若クハ四名ヲ選任ス
選擧分會ニ於テ爲シタル投票ハ投票函ノ儘本會ニ集メテ之ヲ合算シ總數ヲ以テ當選ヲ定ム
選擧分會ハ本會ト同日時ニ之ヲ開ク可シ其他選擧ノ手續會場ノ取締等總テ本會ノ例ニ依ル

第二十六條　議員ノ選擧ハ有效投票ノ多數ヲ得ル者ヲ以テ當選トス投票ノ數相同キモノハ年長者ヲ取リ同年ナルトキハ掛長自ラ抽籤シテ其當選ヲ定ム
同時ニ補闕員數名ヲ選擧スルトキハ（第十七條）投票數ノ最多キ者ヲ以テ殘任期ノ最長キ前任者ノ補闕ト爲シ其數相同キトキハ抽籤ヲ以テ其順序ヲ定ム

第二十七條　選擧掛ハ選擧錄ヲ製シテ選擧ノ顚末ヲ記錄シ選擧ヲ終リタル後之ヲ期讀シ選擧人名簿其他關係書類ヲ合綴シテ之ニ署名ス可シ
投票ハ之ヲ選擧錄ニ附屬シ選擧ヲ結了スル

ニ至ル迄之ヲ保存ス可シ

第二十八條　選擧ヲ終リタル後選擧掛長ハ直ニ當選者ニ其當選ノ旨ヲ告知ス可シ其當選ヲ辭セントスル者ハ五日以内ニ之ヲ町村長ニ申立ツ可シ

一人ニシテ兩級ノ選擧ニ當リタルトキハ同期限内何レノ選擧ニ應ス可キコトヲ申立ツ可シ其期限内ニ之ヲ申立テサル者ハ總テ其選擧ヲ辭スル者トナシ第八條ノ處分ヲ爲ス可シ

第二十九條　選擧人選擧ノ效力ニ關シテ訴願セントスルトキハ選擧ノ日ヨリ七日以内ニ之ヲ町村長ニ申立ツルコトヲ得（第三十七條第一項）

町村長ハ選擧ヲ終リタル後之ヲ郡長ニ報告シ郡長ニ於テ選擧ノ效力ニ關シ異議アルトキハ訴願ノ有無ニ拘ラス郡參事會ニ付シテ處分ヲ行フコトヲ得

選擧ノ定規ニ違背スルコトアルトキハ其選擧ヲ取消シ又被選擧人中其資格ノ要件ヲ有セサル者アルトキハ其人ノ當選ヲ取消シ更ニ選擧ヲ行ハシム可シ

第三十條　當選者中其資格ノ要件ヲ有セサル者アルコトヲ發見シ又ハ就職後其要件ヲ失フ者アルトキハ其人ノ當選ハ效力ヲ失フモノトス其要件ノ有無ハ町村會之ヲ議決ス

第三十一條　小町村ニ於テハ郡參事會ノ議決ヲ經町村條例ノ規定ニ依リ町村會ヲ設ケス選擧權ヲ有スル町村公民ノ總會ヲ以テ之ニ充ツルコトヲ得

第二款　職務權限及處務規程

第三十二條　町村會ハ其町村ヲ代表シ此法律ニ準據シテ町村一切ノ事件竝從前特ニ委任セラレ又ハ將來法律勅令ニ依テ委任セラルル事件ヲ議決スルモノトス

第三十三條　町村會ノ議決ス可キ事件ノ概目左ノ如シ

一、町村條例及規則ヲ設ケ竝改正スル事

二、町村費ヲ以テ支辨ス可キ事業但第六十九條ニ揭クル事務ハ此限ニ在ラス

三、歲入出豫算ヲ定メ豫算外ノ支出及豫算超過ノ支出ヲ認定スル事

四、決算報告ヲ認定スル事

五、法律勅令ニ定ムルモノヲ除クノ外使用料手數料、町村稅及夫役現品ノ賦課徵收ノ法ヲ定ムル事

六、町村有不動產ノ賣買交換讓受讓渡竝質入書入ヲ爲ス事

七、基本財產ノ處分ニ關スル事

八、歲入出豫算ヲ以テ定ムルモノヲ除クノ外新ニ義務ノ負擔ヲ爲ス事

九、町村有ノ財產及營造物ノ管理方法ヲ定ムル事

十、町村吏員ノ身元保證金ヲ徵シ竝其金額ヲ定ムル事

十一、町村ニ係ル訴訟及和解ニ關スル事

十二、町村住民及公民タル權利ノ有無、選擧人名簿ノ正否竝其等級ノ當否、代理ヲ以テ執行スル選擧權（第十二條第二項）及町村會議員選擧ノ效力（第二十九條）ニ關スル訴願ハ町村會之ヲ裁決ス

前項ノ訴願中町村住民及公民タル權利ノ有無選擧權ノ有無ニ關スルモノハ町村會ノ設ケナキ町村ニ於テハ町村長之ヲ裁決ス

町村會若クハ町村長ノ裁決ニ不服アル者ハ郡參事會ニ訴願シ其郡參事會ノ裁決ニ不服アル者ハ府縣參事會ニ訴願シ其府縣參事會ノ裁決ニ不服アル者ハ行政裁判所ニ出訴スルコトヲ得

本條ノ事件ニ付テハ町村長ヨリモ亦訴願及訴訟ヲ爲スコトヲ得

本條ノ訴願及訴訟ノ爲メニ其執行ヲ停止スルコトヲ得ス但判決確定スルニ非サレハ更ニ選擧ヲ爲スコトヲ得ス

第三十八條　凡議員タル者ハ選擧人ノ指示若クハ委囑ヲ受ク可ラサルモノトス

第三十九條　町村會ハ町村吏員ノ選擧ニ關スル町村吏員ノ選擧ニ關スル町村會ハ町村ノ事務ニ關スル書類及計算書ヲ檢閱シ町村長ノ報告ヲ請求シテ事務ノ管理、議決ノ施行竝收入支出ノ正否ヲ監査スルノ職權ヲ有ス

町村會ハ町村ノ公益ニ關スル事件ニ付意見書ヲ監督官廳ニ差出スコトヲ得

第三十六條　町村會ノ官廳ノ諮問アルトキハ意見ヲ陳述ス可シ

第三十七條　町村住民及公民タル權利ノ有無、選擧權及被選擧權ノ有無、選擧人名簿ノ正否竝其等級ノ當否、代理ヲ以テ執行スル選擧權（第十二條第二項）及町村會議員選擧ノ效力（第二十九條）ニ關スル訴願ハ町村會之ヲ裁決ス

第四十條　會議ノ事件議長及其父母兄弟若クハ妻子ノ一身上ニ關スル事アルトキハ議長ニ故障アルモノトシテ其代理者之ニ代ル可シ

議長代理者共ニ故障アルトキハ町村會ハ年長ノ議員ヲ以テ議長ト爲ス可シ

第四十一條　町村長及助役ハ會議ニ列席シテ議事ヲ辨明スルコトヲ得

第四十二條　町村會ハ會議ノ必要アル毎ニ議長之ヲ招集ス若シ議員四分ノ一以上ノ請求アルトキハ必ス之ヲ招集ス可シ其招集竝會議ノ事件ヲ告知スルハ急施ヲ要スル場合ヲ除クノ外少クモ開會ノ三日前タル可シ但町村會ノ議決ヲ以テ豫メ會議日ヲ定ムルモ妨ケナシ

第四十三條　町村會ハ議員三分ノ二以上出席スルニ非サレハ議決スルコトヲ得ス但同一ノ議事ニ付招集再回ニ至モ議員猶三分ノ二ニ滿タサルトキハ此限ニ在ラス

第四十四條　町村會ノ議決ハ可否ノ多數ニ依リ之ヲ定ム可否同數ナルトキハ再議議決ス可シ若シ猶同數ナルトキハ議長ノ可否スル所ニ依ル

第四十五條　議員ハ自己及其父母兄弟若クハ妻子ノ一身上ニ關スル事件ニ付テハ町村會ノ議決ニ加ハルコトヲ得ス

議員ノ數此除名ノ爲メニ減少シテ會議ヲ開クノ定數ニ滿タサルトキハ郡參事會町村會ニ代テ議決ス

第四十六條　町村會ニ於テ町村吏員ノ選擧ヲ行フトキハ其一名毎ニ匿名投票ヲ以テ之ヲ爲シ有效投票ノ過半數ヲ得ル者ヲ以テ當選トス若シ過半數ヲ得ル者ナキトキハ最多數ヲ得ル者二名ヲ取リ之ニ就テ更ニ投票セシム此再投票ニ於テモ猶過半數ヲ得ル者ナキトキハ抽籤ヲ以テ當選ヲ定ム其他ハ第二十三條、第二十四條第一項ヲ適用ス

前項ノ選擧ニハ町村會ノ議決ヲ以テ指名推選ノ法ヲ用フルコトヲ得

第四十七條　町村會ノ會議ハ公開ス但議長ノ意見ヲ以テ傍聽ヲ禁スルコトヲ得

第四十八條　議長ハ各議員ニ事務ヲ分課シ會議及選擧ノ事ヲ總理シ開會閉會竝延會ヲ命シ議場ノ秩序ヲ保持ス若シ傍聽者ノ公然贊成又ハ喧擾ヲ起ス者アルトキハ議長ハ之ヲ議場外ニ退出セシムルコトヲ得

第四十九條　町村會ハ書記ヲシテ議事錄ヲ製シテ其議決及選擧ノ顚末竝出席議員ノ氏名ヲ記錄セシム可シ議事錄ハ會議ノ末之ヲ朗讀シ議長及議員二名以上之ニ署名ス可シ

町村會ノ會議細則ヲ設ク可シ

第五十條　町村會ハ其會議ニ書記ヲシテ議事錄ヲ製シ其町村長ノ選擧ニ當ルトキハ其當選ヲ取消ス可キ過怠金ヲ科スル事

第一款　町村吏員ノ組織選任

第五十一條　町村ニ町村長及町村助役各一名ヲ置ク可シ但町村條例ヲ以テ助役ノ定員ヲ增加スルコトヲ得

第五十二條　町村長及助役ハ町村會ニ於テ其町村公民中年齡滿三十歲以上ニシテ選擧權ヲ有スル者ヨリ之ヲ選擧ス

町村長及助役ハ第十五條第二項ニ揭載スル職ヲ兼ヌルコトヲ得ス

父子兄弟タルノ緣故アル者ハ同時ニ町村長及助役ノ職ニ在ルコトヲ得ス若シ其緣故アル者助役ノ選擧ニ當ルトキハ其當選ヲ取消シ其町村長ノ選擧ニ當リテ認可ヲ得ルトキハ其緣故アル助役ハ其職ヲ退ク可シ

第五十三條　町村長及助役ハ名譽職トス但第五十六條ノ有給町村長及有給助役ハ此限ニ在ラス

町村長ハ職務取扱ノ爲メニ要スル實費辨償ノ外勤務ニ相當スル報酬ヲ受クルコトヲ得

助役ニシテ行政事務ノ一部ヲ分掌スル場合（第七十條第二項）ニ於テモ亦同シ

第五十四條　町村ノ情況ニ依リ町村條例ノ規定ヲ以テ町村長ニ給料ヲ給スルコトヲ得又ハ二圓以下ノ罰則ヲ設クルコトヲ得

第五十五條　第三十二條ヨリ第四十九條ニ至ルノ規定ハ之ヲ町村總會ニ適用ス

第三章　町村行政

有給町村長及有給助役ハ其町村公民タル者

ニ限ラス但當選ニ應シ認可ヲ得ルトキハ其公民タルノ權ヲ得

第五十七條　有給町村長及有給助役ハ三箇月前ニ申立ツルトキハ隨時退職ヲ求ムルコトヲ得此場合ニ於テハ退隱料ヲ受クルノ權ヲ失フモノトス

第五十八條　有給町村長及有給助役ハ他ノ有給ノ職務ヲ兼任シ又ハ株式會社ノ社長及重役トナルコトヲ得ス其他ノ營業ハ郡長ノ認許ヲ得ルニ非サレハ之ヲ爲スコトヲ得ス

第五十九條　町村長及助役ノ選舉ハ府縣知事ノ認可ヲ受ク可シ

第六十條　府縣知事前條ノ認可ヲ與ヘサルトキハ府縣參事會ノ意見ヲ聞クコトヲ要ス若シ府縣參事會同意セサルモ猶府縣知事ニ於テ認可ス可カラスト爲ストキハ自己ノ責任ヲ以テ之ニ認可ヲ與ヘサルコトヲ得府縣知事ノ不認可ニ對シ町村長又ハ町村會ノ會議ヲ以テ之ヲ定ムル但町村長ニ相當ノ給料ヲ給スル有給助役ノ選擧ニ於テ不服アルトキハ內務大臣ニ具申シテ認可ヲ請フコトヲ得

第六十一條　町村長及助役ノ選擧其認可ヲ得サルトキハ再選擧ヲ爲ス可シ

再選擧ニシテ猶其認可ヲ得サルトキハ退テ選擧ヲ行ヒ認可ヲ得ルニ至ルノ間認可ノ權アル監督官廳ハ臨時ニ代理者ヲ選任シ又ハ町村費ヲ以テ官吏ヲ派遣シ町村長及助役ノ職務ヲ管掌セシムル可シ

第六十二條　町村ニ收入役一名ヲ置ク收入役ハ町村長ノ推薦ニ依リ町村會之ヲ選任ス

收入役ハ有給吏員ト爲シ其任期ハ四年トス」

公民タルノ權ヲ得

第五十七條　有給町村長及有給助役ハ三箇月前ニ申立ツルトキハ隨時退職ヲ求ムルコトヲ得此場合ニ於テハ退隱料ヲ受クルノ權ヲ失フモノトス

第五十八條　有給町村長及有給助役ハ他ノ有給ノ職務ヲ兼任シ又ハ株式會社ノ社長及重役トナルコトヲ得ス其他ノ營業ハ郡長ノ認許ヲ得ルニ非サレハ之ヲ爲スコトヲ得ス

第五十九條　町村長及助役ノ選擧ハ府縣知事ノ認可ヲ受ク可シ

第六十條　府縣知事前條ノ認可ヲ與ヘサルトキハ府縣參事會ノ意見ヲ聞クコトヲ要ス若シ府縣參事會同意セサルモ猶府縣知事ニ於テ認可ス可カラスト爲ストキハ自己ノ責任ヲ以テ之ニ認可ヲ與ヘサルコトヲ得府縣知事ノ不認可ニ對シ町村長又ハ町村會ニ於テ不服アルトキハ內務大臣ニ具申シテ認可ヲ請フコトヲ得

第六十一條　町村長及助役ノ選擧其認可ヲ得サルトキハ再選擧ヲ爲ス可シ

再選擧ニシテ猶其認可ヲ得サルトキハ退テ選擧ヲ行ヒ認可ヲ得ルニ至ルノ間認可ノ權アル監督官廳ハ臨時ニ代理者ヲ選任シ又ハ町村費ヲ以テ官吏ヲ派遣シ町村長及助役ノ職務ヲ管掌セシムル可シ

第六十二條　町村ニ收入役一名ヲ置ク收入役ハ町村長ノ推薦ニ依リ町村會之ヲ選任ス

會（第百十四條ノ二ヲ設クル區ニ於テハ其區會ニ於テ之ヲ選擧ス

第六十五條　町村ハ町村會ノ議決ニ依リ臨時又ハ常設ノ委員ヲ置クコトヲ得其委員ハ名譽職トス

委員ハ町村會ニ於テ町村會議員又ハ町村公民中選擧權ヲ有スル者ヨリ選擧シ町村長又ハ其委任ヲ受ケタル助役ヲ以テ委員長トス」

常設委員ノ組織ニ關シテハ町村條例ヲ以テ別段ノ規定ヲ設クルコトヲ得

第六十六條　區長及委員ニハ職務取扱ノ爲メニ要スル實費辨償ノ外町村會ノ議決ニ依リ勤務ニ相當スル報酬ヲ給スルコトヲ得

第六十七條　町村吏員ハ任期滿限ノ後再選セラルヽコトヲ得

町村吏員及使丁ハ別段ノ規定又ハ規約アルモノヲ除クノ外隨時解職スルコトヲ得

第二款　町村吏員ノ職務權限

第六十八條　町村長ハ其町村ヲ統轄シ其行政事務ヲ擔任ス

町村長ノ擔任スル事務ノ概目左ノ如シ

一、町村會ノ議事ヲ準備シ及其議決ヲ執行スル事若シ町村會ノ議決其權限ヲ越エ法律命令ニ背キ又ハ公衆ノ利益ヲ害スト認ムルトキハ町村長ハ自己ノ意見ニ依リ又ハ監督官廳ノ指揮ニ依リ理由ヲ示シテ議決ノ執行ヲ停止シ之ヲ再議セシメ猶其議決ヲ更メサルトキハ郡參事會ノ裁決ヲ請フ可シ其權限ヲ越エ又ハ法律勅令ニ背クニ依テ議決ノ執行ヲ停止シタル場合ニ於

テ府縣參事會ノ裁決ニ不服アル者ハ行政裁判所ニ出訴スルコトヲ得

二、町村ノ設置ニ係ル營造物ヲ管理スル事若シ特ニ之カ管理者アルトキハ其事務ヲ監督スル事

三、町村ノ歲入ヲ管理シ歲入出豫算表其他町村會ノ議決ニ依テ定マリタル收入支出ヲ命令シ會計及出納ヲ監視スル事

四、町村ノ權利ヲ保護シ町村有ノ財產ヲ管理スル事

五、町村吏員及使丁ヲ監督シ懲戒處分ヲ行フ事其懲戒處分ハ譴責及五圓以下ノ過怠金トス

六、町村ノ諸證書及公文書類ヲ保管スル事

七、外部ニ對シテ町村ヲ代表シ町村ノ名義ヲ以テ其訴訟竝和解ニ關シ又ハ他ノ爭ヲ爲ス者ヲ代理スル事

八、法律勅令ニ依リ又ハ町村會ノ議決ニ從テ使用料、手數料、町村稅及夫役現品ヲ賦課徵收スル事

九、其他法律命令又ハ上司ノ指令ニ依テ町村長ニ委任シタル事務ヲ處理スル事

第六十九條　町村長ハ法律命令ニ從ヒ左ノ事務ヲ管掌ス

一、司法警察補助官タルノ職務及法律命令ニ依テ其管理ニ屬スル地方警察ノ事務但別ニ官署ヲ設ケテ地方警察事務ヲ管掌セシムルトキハ此限ニ在ラス

二、浦役場ノ事務

三、國ノ行政竝府縣郡ノ行政ニシテ町村ニ屬スル事務但別ニ吏員ノ設ケアルトキハ此限ニ在ラス

右三項中ノ事務ハ監督官廳ノ許可ヲ得テ之ヲ實費ノ辨償ヲ受クルコトヲ得

第七十條　町村長ハ町村會ノ同意ヲ得テ助役ヲシテ町村行政事務ノ一部ヲ分掌セシムルコトヲ得」

町村長故障アルトキ之ヲ代理ス可シ

町村助役ハ町村長ノ事務ヲ補助ス

町村長ハ町村會ノ同意ヲ得テ助役ヲシテ町村行政事務ノ一部ヲ分掌セシムルコトヲ得」

町村長故障アルトキハ上席者

第八十一條　町村ハ其不動産、積立金穀等ヲ以テ基本財産ト爲シ之ヲ維持スルノ義務アリ

臨時ニ收入シタル金穀ハ基本財産ニ加入ス可シ但寄附金等寄附者其使用ノ目的ヲ定ムルモノハ此限ニ在ラス

第八十二條　凡町村有財産ハ全町村ノ爲メニ之ヲ管理シ及共用ズルモノトス但特ニ民法上ノ權利ヲ有スル者アルトキハ此限ニ在ラス

第八十三條　舊來ノ慣行ニ依リ町村住民中特ニ其町村有ノ土地物件ヲ使用スル權利ヲ有スル者アルトキハ町村會ノ議決ヲ經ルニ非サレハ其舊慣ヲ改ムルコトヲ得ス

第八十四條　町村住民中特ニ其町村有ノ土地物件ヲ使用スル權利ヲ得シトスル者アルトキハ町村條例ノ規定ニ依リ使用料若クハ一時ノ加入金ヲ徵收シ又ハ使用料加入金ヲ共ニ徵收シテ之ヲ許可スルコトヲ得但特ニ民法上使用ノ權利ヲ有スル者ハ此限ニ在ラス

第八十五條　使用權ヲ有スル者（第八十三條第八十四條）ハ使用ノ多寡ニ準シテ其土地物件ニ係ル必要ナル費用ヲ分擔ス可キモノトス

第八十六條　町村會ハ町村ノ爲メニ必要ナル場合ニ於テハ使用權（第八十三條、第八十四條）ヲ取上ケ又ハ制限スルコトヲ得但特ニ民法上使用ノ權利ヲ有スル者ハ此限ニ在ラス

第八十七條　町村有財産ノ賣却貸與又ハ建築工事及物品調達ノ請負ハ公ケノ入札ニ付ス可シ但臨時急施ヲ要スルトキ及入札ノ價額其費用ニ比シテ得失相償ハサルトキ又ハ町村會ノ認許ヲ得ルトキハ此限ニ在ラス

第八十八條　町村ハ其必要ナル支出及從前法律命令ニ依テ賦課セラレ又ハ將來法律勅令ニ依テ賦課セラルヽ支出ヲ負擔スルノ義務アリ

町村ハ其財産ヨリ生スル收入及使用料、手數料（第八十九條）竝科料、過怠金其他法律勅令ニ依リ町村ニ屬スル收入ヲ以テ前項ノ支出ニ充テ猶不足アルトキハ町村稅（第九十條）及夫役現品（第百一條）ヲ賦課徵收スルコトヲ得

第八十九條　町村ハ其所有物及營造物ノ使用ニ付又ハ特ニ數個人ノ爲メニスル事業ニ付使用料又ハ手數料ヲ徵收スルコトヲ得

第九十條　町村稅トシテ賦課スルコトヲ得可キ目左ノ如シ

一、國稅府縣稅ノ附加稅

二、直接又ハ間接ノ特別稅

附加稅ハ直接ノ國稅又ハ府縣稅ニ附加シ均一ノ稅率ヲ以テ町村ノ全部ヨリ徵收スル常例トス特別稅ハ附加稅ノ外別ニ町村限リ稅目ヲ起シテ課稅スルモノトス

第九十一條　此法律ニ規定セル條項ヲ除ク外使用料、手數料（第八十九條）及從前ノ例ニ依リ賦課スル町村稅ニ關スル事項ハ勅令ヲ以テ之ヲ規定ス可シ其條目ハ內務大臣之ヲ定ム

第九十二條　町村稅ハ其納稅義務ノ起リタル翌年度ニ於テ之ヲ賦課ス可シ但特別ノ事情アル場合ハ此限ニ在ラス

第九十三條　町村稅ハ納稅義務ノ起リタル翌月ヨリ滿期日マテニ之ヲ納ムルモノトス但特別ノ事情アル場合ハ此限ニ在ラス

第九十四條　町村稅ハ納稅義務ノ起リタル翌月ヨリ滿期日マテニ之ヲ納ムルモノトス但特別ノ事情アル場合ハ此限ニ在ラス

第九十五條　町村稅ハ納稅義務ノ起リタル翌月ヨリ滿期日マテニ之ヲ納ムルモノトス但特別ノ事情アル場合ハ此限ニ在ラス

第九十六條　町村稅ハ納稅義務ノ起リタル翌月ヨリ滿期日マテニ之ヲ納ムルモノトス但特別ノ事情アル場合ハ此限ニ在ラス

第九十七條　町村稅ハ納稅義務ノ起リタル翌月ヨリ滿期日マテニ之ヲ納ムルモノトス但特別ノ事情アル場合ハ此限ニ在ラス

第九十八條　町村稅ハ納稅義務ノ起リタル翌月ヨリ滿期日マテニ之ヲ納ムルモノトス但特別ノ事情アル場合ハ此限ニ在ラス

第九十九條　町村稅ハ納稅義務ノ起リタル翌月ヨリ滿期日マテニ之ヲ納ムルモノトス但特別ノ事情アル場合ハ此限ニ在ラス

第百條　町村稅ハ納稅義務ノ起リタル翌月ヨリ滿期日マテニ之ヲ納ムルモノトス但特別ノ事情アル場合ハ此限ニ在ラス

第百一條　町村公共ノ事業ヲ起シ又ハ公共ノ安寧ヲ維持スルカ爲メニ夫役及現品ヲ以テ納稅者ニ賦課スルコトヲ得但學藝、美術及慈善ノ用ニ供スル土地、營造物及家屋

三、官有ノ山林又ハ荒蕪地但官有山林又ハ荒蕪地ノ利益ニ係ル事業ヲ起シ內務大臣及大藏大臣ノ許可ヲ得テ其費用ヲ徵收スルハ此限ニ在ラス

新開地及開墾地ハ町村條例ニ依リ年月ヲ限リ免稅スルコトヲ得

第九十八條　前二條ノ外町村稅ヲ免除スル可キモノハ別段ノ法律勅令ニ定ムル所ニ從フ皇族ニ係ル町村稅ノ賦課ハ追テ法律勅令ヲ以テ定ムル迄現令ノ例ニ依ル

第九十九條　數個人ニ於テ專ラ使用スル所ノ營造物アルトキハ其修繕及保存ノ費用ハ之ヲ其關係者ニ賦課ス可シ

町村內ノ一部ニ於テ專ラ使用スル營造物アルトキハ其部內ニ住居シ若クハ滯在シ又ハ土地家屋ヲ所有シ營業（店舖ヲ定メサル行商ヲ除ク）ヲ爲ス者ニ於テ其修繕及保存ノ費用ヲ負擔ス可シ但其一部ノ所有財產アルトキハ其收入ヲ以テ先ツ其費用ニ充ツ可シ

第百條　町村稅ハ納稅義務ノ起リタル翌月ノ初ヨリ免稅理由ノ生シタル月ノ終迄月割ヲ以テ之ヲ徵收ス可シ

會計年度中ニ於テ納稅義務消滅シ又ハ變更スルトキハ納稅者ヨリ之ヲ町村長ニ屆出ツ可シ其屆出ヲ爲シタル月ノ終迄ハ從前ノ稅ヲ徵收スルコトヲ得

第百一條　町村公共ノ事業ヲ起シ又ハ公共ノ安寧ヲ維持スルカ爲メニ夫役及現品ヲ以テ納稅者ニ賦課スルコトヲ得但學藝、美術及慈善ノ用ニ供スル土地、營造物及家屋

三、官有ノ山林又ハ荒蕪地但官有山林又ハ荒蕪地ノ利益ニ係ル事業ヲ起シ內務大臣及大藏大臣ノ許可ヲ得テ其費用ヲ徵收スルハ此限ニ在ラス

新開地及開墾地ハ町村條例ニ依リ年月ヲ限リ免稅スルコトヲ得

第九十八條　前二條ノ外町村稅ヲ免除スル可キモノハ別段ノ法律勅令ニ定ムル所ニ從フ皇族ニ係ル町村稅ノ賦課ハ追テ法律勅令ヲ以テ定ムル迄現令ノ例ニ依ル

第九十九條　數個人ニ於テ專ラ使用スル所ノ營造物アルトキハ其修繕及保存ノ費用ハ之ヲ其關係者ニ賦課ス可シ

町村內ノ一部ニ於テ專ラ使用スル營造物アルトキハ其部內ニ住居シ若クハ滯在シ又ハ土地家屋ヲ所有シ營業（店舖ヲ定メサル行商ヲ除ク）ヲ爲ス者ニ於テ其修繕及保存ノ費用ヲ負擔ス可シ但其一部ノ所有財產アルトキハ其收入ヲ以テ先ツ其費用ニ充ツ可シ

第百條　町村稅ハ納稅義務ノ起リタル翌月ノ初ヨリ免稅理由ノ生シタル月ノ終迄月割ヲ以テ之ヲ徵收ス可シ

會計年度中ニ於テ納稅義務消滅シ又ハ變更スルトキハ納稅者ヨリ之ヲ町村長ニ屆出ツ可シ其屆出ヲ爲シタル月ノ終迄ハ從前ノ稅ヲ徵收スルコトヲ得

第百一條　町村公共ノ事業ヲ起シ又ハ公共ノ安寧ヲ維持スルカ爲メニ夫役及現品ヲ以テ納稅者ニ賦課スルコトヲ得但學藝、美術及慈善ノ用ニ供スル土地、營造物及家屋

三、官有ノ山林又ハ荒蕪地但官有山林又ハ荒蕪地ノ利益ニ係ル事業ヲ起シ內務大臣及大藏大臣ノ許可ヲ得テ其費用ヲ徵收スルハ此限ニ在ラス

新開地及開墾地ハ町村條例ニ依リ年月ヲ限リ免稅スルコトヲ得

第九十八條　前二條ノ外町村稅ヲ免除スル可キモノハ別段ノ法律勅令ニ定ムル所ニ從フ皇族ニ係ル町村稅ノ賦課ハ追テ法律勅令ヲ以テ定ムル迄現令ノ例ニ依ル

第九十九條　數個人ニ於テ專ラ使用スル所ノ營造物アルトキハ其修繕及保存ノ費用ハ之ヲ其關係者ニ賦課ス可シ

町村內ノ一部ニ於テ專ラ使用スル營造物アルトキハ其部內ニ住居シ若クハ滯在シ又ハ土地家屋ヲ所有シ營業（店舖ヲ定メサル行商ヲ除ク）ヲ爲ス者ニ於テ

知シ得可キ金額ヲ見積リ年度前二箇月ヲ限リ歲入出豫算表ヲ調製ス可シ但町村ノ會計年度ハ政府ノ會計年度ニ同シ

內務大臣ハ省令ヲ以テ豫算表調製ノ式ヲ定ムルコトヲ得

第百八條　豫算表ハ會計年度前町村會ノ議決ヲ取リ之ヲ郡長ニ報告シ並地方慣行ノ方式ヲ以テ其要領ヲ公告ス可シ

豫算表ヲ町村會ニ提出スルトキハ町村長ハ併セテ其町村事務報告書及財產明細表ヲ提出ス可シ

第百九條　定額豫算外ノ費用又ハ豫算ノ不足アルトキハ町村會ノ認定ヲ得テ之ヲ支出スルコトヲ得

定額豫算中臨時ノ場合ニ支出スルカ爲メニ豫備費ヲ置キ町村長ハ豫メ町村會ノ認定ヲ受ケスシテ豫算外ノ費用又ハ豫算超過ノ費用ニ充ツルコトヲ得但町村會ノ否決シタル費途ニ充ツルコトヲ得ス

第百十條　町村會ニ於テ豫算表ヲ議決シタルトキハ町村長ヨリ其謄寫ヲ以テ之ヲ收入役ニ交付ス可シ其豫算表中監督官廳若クハ參事會ノ許可ヲ受ク可キ事項アルトキハ（第百二十五條ヨリ第百二十七條ニ至ル）先ツ其許可ヲ受ク可シ

收入役ハ町村長（第六十八條第二項第三）又ハ監督官廳ノ命令アルニ非サレハ支拂ヲ爲スコトヲ得ス又收入役ハ町村長ノ命令ヲ受クルモ其支出豫算表中ニ豫定ナキカ又ハ其命令第百九條ノ規定ニ依ラサルトキハ支拂ヲ爲スコトヲ得ス

前項ノ規定ニ背キタル支拂ハ總テ收入役ノ責任ニ歸ス

第百十一條　町村ノ出納ハ每月例日ヲ定メテ檢查シ及每年少クモ一回臨時檢查ヲ爲ス可シ例月檢查ハ町村長又ハ其代理者之ヲ爲シ臨時檢查ハ町村長又ハ其代理者ノ外町村會ノ議員一名以上ノ立會ヲ要ス

第百十二條　決算ハ會計年度ノ終ヨリ三箇月以內ニ之ヲ結了シ證書類ヲ併セテ收入役ヨリ之ヲ町村長ニ提出シ意見ヲ附シテ之ヲ町村會ノ認定ニ付ス可シ

第六十二條第六項ノ場合ニ於テハ前例ニ依リ町村長ヨリ直ニ之ヲ町村會ニ提出ス可シ

其町村會ノ認定ヲ經タルトキハ町村長ハ之ヲ郡長ニ報告ス可シ

第百十三條　決算報告ヲ爲ストキハ第四十條ノ例ニ準シテ議長代理者共ニ故障アルモノ外凡町村ノ行政ニ關スル規則ニ依リ町村長之ヲ管理ス可シ但區ノ出納及會計ノ事務ハ之ヲ分別ス可シ

第六章　町村組合

第百十六條　數町村ノ事務ヲ共同處分スル爲メ其協議ニ依リ監督官廳ノ許可ヲ得テ其町村ノ組合ヲ設クルコトヲ得

法律上ノ義務ヲ負擔スルニ堪フ可キ資力ヲ有セサル町村ニシテ他ノ町村ト合併（第四條）スルノ協議整ハス又ハ其事情ニ依リ合併ヲ不便ト爲ストキハ郡參事會ノ議決ヲ以テ數町村ノ組合ヲ設ケシムルコトヲ得

第百十七條　町村組合ヲ設クルノ協議ヲ爲ストキハ（第百十六條第一項）組合會議ノ組織、事務ノ管理方法竝其費用ノ支辨方法ヲ併セテ規定ス可シ

前條第二項ノ場合ニ於テハ其關係町村ノ協議ヲ以テ組合費用ノ分擔法等其他必要ノ事項ヲ規定ス可シ若シ其協議整ハサルトキハ郡參事會ニ於テ之ヲ定ムルコトヲ得ス

第百十八條　町村組合ハ監督官廳ノ許可ヲ得ルニ非サレハ之ヲ解クコトヲ得ス

第七章　町村行政ノ監督

第百十九條　町村ノ行政ノ第一次ニ於テ郡長之ヲ監督シ第二次ニ於テ府縣知事之ヲ監督シ第三次ニ於テ內務大臣之ヲ監督ス但法律ニ指定シタル場合ニ於テ郡參事會及府縣參事會ノ參與スルハ別段ナリトス

第百二十條　此法律中別段ノ規定アル場合ヲ除クノ外凡町村ノ行政ニ關スル規則ニ依リ町村長之ヲ管理ス可シ但區ノ出納及會計ノ事務ハ之ヲ分別ス可シ

郡參事會ノ處分若クハ裁決ニ不服アル者ハ府縣知事若クハ府縣參事會ニ訴願シ其府縣知事若クハ內務大臣ニ訴願スルコトヲ得

町村ノ行政ニ關スル訴願ハ處分書若クハ裁決書ヲ交付シ又ハ之ヲ告知シタル日ヨリ十四日以內ニ其理由ヲ具シテ之ヲ提出ス可シ但此法律中別ニ期限ヲ定ムルモノハ此限ニ在ラス

此法律中ニ指定スル場合ニ於テ府縣知事若クハ府縣參事會ノ裁決ニ不服アリテ行政裁判所ニ出訴セントスル者ハ裁決書ヲ交付シ又ハ之ヲ告知シタル日ヨリ二十一日以內ニ出訴ス可シ

行政裁判所ニ出訴スルコトヲ許シタル場合ニ於テハ內務大臣ニ訴願スルコトヲ得ス

訴願及訴訟ヲ提出スルトキハ處分又ハ裁決ノ執行ヲ停止ス但此法律中別ニ規定アリ又ハ當該官廳ノ意見ニ依リ其停止ノ爲メニ町村ノ公益ニ害アリト爲ストキハ此限ニ在ラス

第百二十一條　監督官廳ハ町村行政ノ法律命令ニ背戾セサルヤ其事務錯亂澁滯セサルヤ否ヲ監視ス可シ監督官廳ハ之カ爲メニ行政事務ニ關シテ報告ヲ爲サシメ豫算及決算等ノ書類帳簿ヲ徵シ並實地ニ就テ事務ノ現況ヲ視察シ出納ヲ檢閱スルノ權ヲ有ス

第百二十二條　町村又ハ其組合ニ於テ法律勅令ニ依テ負擔シ又ハ當該官廳ノ職權ニ依テ命令スル所ノ支出ヲ定額豫算ニ載セス又ハ臨時之ヲ承認セス又ハ實行セサルトキハ郡長ハ理由ヲ示シテ其支出額ヲ定額豫算表ニ加ヘ又ハ臨時支出セシムル可シ

町村又ハ其組合ニ於テ前項ノ處分ニ不服アルトキハ府縣參事會ニ訴願シ其府縣參事會ノ裁決ニ不服アル者ハ內務大臣ニ訴願スルコトヲ得

町村ノ行政ニ關スル訴願ハ處分書若クハ裁決書ヲ交付シ又ハ之ヲ告知シタル日ヨリ十四日以內ニ其理由ヲ具シテ之ヲ提出ス可シ但此法律中別ニ期限ヲ定ムルモノハ此限ニ在ラス

此法律中ニ指定スル場合ニ於テ府縣知事若クハ府縣參事會ノ裁決ニ不服アリテ行政裁判所ニ出訴セントスル者ハ裁決書ヲ交付シ又ハ之ヲ告知シタル日ヨリ二十一日以內ニ出訴ス可シ

行政裁判所ニ出訴スルコトヲ許シタル場合ニ於テハ內務大臣ニ訴願スルコトヲ得ス

訴願及訴訟ヲ提出スルトキハ處分又ハ裁決ノ執行ヲ停止ス但此法律中別ニ規定アリ又ハ當該官廳ノ意見ニ依リ其停止ノ爲メニ町村ノ公益ニ害アリト爲ストキハ此限ニ在ラス

第百二十一條　監督官廳ハ町村行政ノ法律命令ニ背戾セサルヤ其事務錯亂澁滯セサルヤ否ヲ監視ス可シ監督官廳ハ之カ爲メニ行政事務ニ關シテ報告ヲ爲サシメ豫算及決算等ノ書類帳簿ヲ徵シ並實地ニ就テ事務ノ現況ヲ視察シ出納ヲ檢閱スルノ權ヲ有ス

第百二十二條　町村又ハ其組合ニ於テ法律勅令ニ依テ負擔シ又ハ當該官廳ノ職權ニ依テ命令スル所ノ支出ヲ定額豫算ニ載セス又ハ臨時之ヲ承認セス又ハ實行セサルトキハ郡長ハ理由ヲ示シテ其支出額ヲ定額豫算表ニ加ヘ又ハ臨時支出セシムル可シ

町村又ハ其組合ニ於テ前項ノ處分ニ不服アル者

知事ノ處分ニ係ル モノハ二十五圓以下トス

追テ町村吏員ノ懲戒法ヲ設クル迄ハ左ノ區別ニ從ヒ官吏懲戒例ヲ適用ス可シ

一、町村長ノ懲戒處分（第六十八條第二項第五）ニ不服アル者ハ郡長ニ訴願シ其郡長ノ裁決ニ不服アル者ハ府縣知事ニ訴願シ其府縣知事ノ裁決ニ不服アル者ハ行政裁判所ニ出訴スルコトヲ得

二、郡長ノ懲戒處分ニ不服アル者ハ府縣知事ニ訴願シ府縣知事ノ懲戒處分及其裁決ニ不服アル者ハ行政裁判所ニ出訴スルコトヲ得

三、本條第一項ニ揭載スル町村吏員職務ニ違フコト再三ニ及ヒ又ハ其情狀重キ者又ハ行狀ヲ亂リ廉恥ヲ失フ者、財產ヲ浪費シ其分ヲ守ラサル者又ハ職務擧ラサル者ハ懲戒裁判ヲ以テ其職ヲ解クコトヲ得其隨時解職スルコトヲ得可キ者ハ（第六十七條）懲戒裁判ヲ以テスルノ限ニ在ラス

總テ解職セラレタル者ハ自己ノ所爲ニ非スシテ職務ヲ執ルニ堪ヘサルカ爲メ解職セラレタル場合ヲ除クノ外退隱料ヲ受クルノ權ヲ失フモノトス

四、懲戒裁判ハ郡長其審問ヲ爲シ郡參事會之ヲ裁決ス其裁決ニ不服アル者ハ府縣參事會ニ訴願シ其府縣參事會ノ裁決ニ不服アル者ハ行政裁判所ニ出訴スルコトヲ得」

監督官廳ハ懲戒裁判ノ裁決前吏員ノ停職ヲ命シ竝給料ヲ停止スルコトヲ得

第百二十九條　町村吏員及使丁其職務ヲ盡サス又ハ權限ヲ越エタル事アルカ爲メ町村ニ對シテ賠償ス可キコトアルトキハ郡參事會之ヲ裁決ス其裁決ニ不服アル者ハ裁決書ヲ交付シ又ハ之ヲ告知シタル日ヨリ七日以內ニ府縣參事會ニ訴願シ其府縣參事會ノ裁決ニ不服アル者ハ行政裁判所ニ出訴スルコトヲ得但訴願ヲ爲シタルトキハ郡參事會ハ假ニ其財產ヲ差押フルコトヲ得

第八章　附則

第百三十條　郡參事會、府縣參事會及行政裁判所ヲ開設スル迄ノ間郡參事會ノ職務ハ府縣知事、行政裁判所ノ職務ハ內閣ニ於テ之ヲ行フ可シ

第百三十一條　此法律ニ依リ初テ議員ヲ選舉スルニ付町村長及町村會ノ職務竝町村條例ヲ以テ定ム可キ事項ハ郡長又ハ其指命スル官吏ニ於テ之ヲ施行ス可シ

第百三十二條　此法律ハ北海道、沖繩縣其他勅令ヲ以テ指定スル島嶼ニ之ヲ施行セス別ニ在ラス

第百三十三條　前條ノ外特別ノ事情アル地方ニ於テハ町村會及町村長ノ具申又ハ郡參事會ノ具申ニ依リ勅令ヲ以テ此法律中ノ條規ヲ中止スルコトアル可シ

第百三十四條　社寺宗教ノ組合ニ關シテハ此法律ニ抵觸スル成規ハ此法律施行ノ日ヨリ總テ之ヲ廢止ス

第百三十五條　內務大臣ハ此法律實行ノ責ニ任シ之カ爲メ必要ナル命令及訓令ヲ發布ス可シ

○市制中特例

（明治二十二年二月二十三日法律第十二號）

一東京市京都市大阪市ニ於テハ市長及助役ヲ置カス市長ノ職務ハ府知事之ヲ行ヒ助役ノ職務ハ書記官之ヲ行フ

一東京市京都市大阪市ノ市參事會ハ府知事書記官及名譽職參事會員ヲ以テ之ヲ組織ス

一東京市京都市大阪市ニ於テハ收入役書記其他ノ附屬員ヲ置カス府屬ノ官吏其職務ヲ行フ

フ

一東京市京都市大阪市ニ於テハ從來ノ區ヲ存シ每區ニ區長一名及書記ヲ置キ有給吏員ト爲シ市參事會之ヲ選任ス但書記ノ人員ハ市會ノ議決ヲ以テ之ヲ定ム

一東京市京都市大阪市ニ於テハ區長代理者ヲ置カス區長事故アルトキハ上席書記之ヲ代理ス

一東京市京都市大阪市ニ於テハ府知事ハ區長ヲシテ其區內ニ關スル國ノ行政及府ノ行政竝收入役ノ事務ヲ補助執行セシムルコトヲ得

一東京市京都市大阪市ニ於テ區ノ廢置分合ヲ要スルトキハ勅令ヲ以テ之ヲ定ム

一東京市京都市大阪市ニ於テハ區ノ行政ニ關シ市會議員選擧區ト爲ス

○府縣制郡制施行地

（內務省報告）

愛知縣　山梨縣　長野縣　青森縣
山形縣　秋田縣　福井縣　石川縣
德島縣　高知縣　大分縣

○市制施行地

（明治二十二年二月二日內務省告示第一號同年三月十八日同第十號同年六月十日同第十八號同年九月十一日同第二十四號二十四年十月九日同第四十九號）

東京府管下　東京　京都府管下　京都
大阪府管下　大阪　神奈川縣管下　橫濱
　　堺　神戶
兵庫縣管下　長崎縣管下　長崎
　　姬路
新潟縣管下　新潟　群馬縣管下　前橋
茨城縣管下　水戶　三重縣管下　津
愛知縣管下　名古屋　靜岡縣管下　靜岡
山梨縣管下　甲府　岐阜縣管下　岐阜
宮城縣管下　仙臺　巖手縣管下　盛岡
青森縣管下　弘前　山形縣管下　山形
　　米澤
秋田縣管下　秋田　福井縣管下　福井
石川縣管下　金澤　富山縣管下　富山
鳥取縣管下　鳥取　島根縣管下　松江
岡山縣管下　岡山　廣島縣管下　廣島
山口縣管下　赤間關　和歌山縣管下　和歌山
德島縣管下　德島　香川縣管下　高松
愛媛縣管下　松山　高知縣管下　高知
福岡縣管下　福岡　佐賀縣管下　佐賀
熊本縣管下　久留米　鹿兒島縣管下　鹿兒島
　　熊本

○町村制不施行島嶼

（明治二十二年一月十一日勅令第一號）

東京府管下　小笠原島　伊豆七島
長崎縣管下　對馬國
島根縣管下　隱岐國
鹿兒島縣管下　大隅國大島郡　大島　德之島　喜界島　沖永良部島
　　與論島
　　薩摩國川邊郡　硫黃島　黑島　竹島　口之島　臥蛇島
　　平島　中之島　惡石島　諏訪之瀨島
　　寶島

○官職等級俸給制

○高等官等俸給令（明治二十五年十一月十四日勅令第九十六號）（抄）

一親任式ヲ以テ敍任スル官ヲ除ク外高等官ヲ分テ九等トス親任式ヲ以テ敍任スル官及一等官二等官ヲ勅任官トシ三等官乃至九等官ヲ奏任官トス

一高等官官等ハ本令定ムル所ノ文武高等官官等表ニ依ル向後新ニ官ヲ設ケ若ハ從來ノ官ヲ改メ若ハ廢シタルトキハ其官制ノ設定改正廢止ヲ以テ本令官等表中ノ改正ト認ム

官制上他ノ官ニ在ル者ヲ以テ兼任シ又ハ之ニ充ツルノ官ニシテ別ニ官等ヲ定メサルモノハ本官ノ官等ニ依ル

一初メテ奏任文官ニ任セラルヽ者ノ官等ハ六等以下トス

文武高等官官等表

官等／官廳	勅任			奏任							
	親任	一等	二等	三等	四等	五等	六等	七等	八等	九等	
内閣	内閣總理大臣	内閣書記官長 同	上	局長 同	内閣書記官 同	上	同	同	同	同	同
	各大臣	法制局長官 同	賞勳局總裁 賞勳局副總裁 法制局部長	上	賞勳局書記官 同 法制局參事官	上	内閣總理大臣祕書官 同 恩給局審査官	上	同	同	同
樞密院	樞密院議長 樞密院副議長 樞密顧問官	樞密院書記官長 同	上	樞密院書記官 同		上	同	同	同	同	同
外務省		外務次官 同	上	局長 同	外務省參事官 同 外務大臣祕書官 同 外務書記官 同	上	同	同	同	同	同
							外務省翻譯官 同	同	同	同	同
							同	同	同	同	同
							同	同	同	同	同
									同		

奏任文官ヲ勤メ退官シタル者再ヒ奏任官ニ任セラルヽ場合ニ於テ其官等ハ前官ノ官等以下トス

一奏任官ノ官等ハ別ニ進級ノ例ヲ定メタルモノヲ除ク外在職滿三年ヲ踰ユルニアラサレハ陞敍スルコトヲ得ス

一高等文官ノ俸給ニ關シテ別ニ定ムル所ナキモノハ總テ本令ノ規定ニ依ル

一同一ノ官職ニシテ官等ニ依リ其俸給ヲ異ニスルモノハ本令定ムル所ノ高等文官官等相當俸給表ニ依リ各其官等ニ照シテ之ヲ給ス

一同一官職ノ同一官等内ニ於テ其俸給ニ數級アル場合ニ於テハ其等級ニ依リ事務ノ繁簡ニ從ヒ本屬長官便宜之ヲ增減スルヲ得

一年俸ハ十二分シテ每月之ヲ支給ス

内務省	大藏省	陸軍省	海軍省	司法省
		陸軍大將	海軍大將	
内務次官 同局長	大藏次官 同局長	陸軍中將 陸軍次官 同局長	海軍中將 海軍次官 同局長	司法次官 同局長
中央衛生會會長 同神宮祭主 同上		陸軍少將並相當官 陸軍大佐並相當官	海軍少將並相當官 海軍大佐並相當官	司法大臣祕書官 同司法書記官 同上
内務省參事官 同内務大臣祕書官 同内務書記官 同警保局主事 同中央衛生會幹事 同臨時檢疫港務局次長 同神宮宮司 同假神宮權宮司 同假橿原神宮權宮司 同治安維持法監典獄 同監典獄 同上	大藏省參事官 同大藏大臣祕書官 同大藏書記官 同大藏省主計官 同造幣局理事官 同印刷局理事官 同稅關長 同稅關監視 同稅關鑑定官 同神宮宮司	陸軍大佐並相當官 陸軍中佐並相當官 陸地測量師 同千住製絨所長 同陸軍文官教授 同陸軍軍醫 同千住製絨所事務官 同陸軍大尉並相當官 陸軍中尉並相當官 陸軍少尉並相當官	海軍少佐並相當官 海軍大尉並相當官 同海軍文官教授 同海軍軍醫 同海軍大尉並相當官 同海軍少尉並相當官 同	司法省參事官 同上

文部省	農商務省	遞信省	會計檢查院
文部次官 同局長	農商務次官 同局長	遞信次官 同局長	會計檢查院長 同會計檢查院部長 同檢查官 上
文部省參事官 同文部大臣祕書官 同文部書記官 同	農商務省參事官 同農商務大臣祕書官 同農商務書記官 同特許局審查官 同	遞信省參事官 同遞信大臣祕書官 同遞信書記官 同一等郵便電信局長 同郵便爲替貯金管理所長 同船舶司檢所司檢官 同船舶學校長 同	會計檢查院書記官 同上
文部省視學官 同上	特許局審判官 同富岡製絲所長 同林務官 同鑛山監督官 同	遞信大臣祕書官 同遞信書記官 同一等郵便電信局事務官 同郵便爲替貯金管理所事務官 同船舶學校教授 同東京郵便電信學校教授 同	會計檢查院檢查官 同補 上
	鑛山監督署技師 同	遞信監察官 同遞信事務官 同遞信書記官 同	
	大林區署技師 同		

行政裁判所	鐵道廳	警視廳	北海道廳	府縣
行政裁判所長官				
行政裁判所評定官 同上	鐵道廳長官 同上	警視總監 同上	北海道廳長官 同上	府縣知事 同上
	鐵道廳部長 同上			
	鐵道廳參事官 同上	警視 巡查本部長 同上	北海道廳書記官 同上	府縣書記官 同上
	鐵道廳事務官 同上	警視 警務司長 同上	北海道廳警部長 同上	府縣警部長 同上
		警視 官房第一部長 同上	北海道廳財務長 同上	府縣收稅長 同上
		警視 官房第二部長 同上	北海道廳參事官 同上	
		警視 巡查本部第三部長 同上	北海道集治監典獄 同上	
		警視 同上	北海道集治監分監長 同上	
		警視 同上	北海道廳典獄 同上	
		警視 同上	北海道郡區長 同上	
		警視 署長 同上		

貴族院事務局	衆議院事務局	外交官及領事官	裁判所	帝國大學文部省直轄諸學校及東京圖書館
貴族院書記官長 同上	衆議院書記官長 同上			
貴族院書記官 同上	衆議院書記官 同上	特命全權公使 辦理公使 代理公使	判事 大審院長	帝國大學總長 同上
貴族院事務官 同上		公使館參事官 同上	判事 大審院部長 同上	帝國大學教授 同上
		公使館書記官 同上	判事 東京大阪控訴院長 同上	高等師範學校長 女子高等師範學校長 同上
		總領事 同上	判事 大審院判事 控訴院長（東京大阪ヲ除ク） 同上	高等商業學校長 同上
		領事 同上	判事 東京大阪地方裁判所長 地方裁判所長（東京大阪ヲ除ク） 同上	高等中學校長 同上
		貿易事務官 同上	判事 控訴院部長 同上	山口高等中學校長 同上
		副領事 同上	檢事 檢事總長 同上	鹿兒島高等中學校長 同上
		交際官補 同上	檢事 大審院檢事 控訴院檢事長 同上	帝國大學助教授 同上
			檢事 東京大阪地方裁判所檢事正 同上	帝國大學書記官 同上
			檢事 控訴院檢事 地方裁判所檢事正（東京大阪ヲ除ク） 同上	帝國大學會計監督 同上
			判事 地方裁判所長 同上	
			判事 控訴院部長 同上	
			判事 大審院判事 控訴院長（東京大阪ヲ除ク） 同上	
			判事 東京大阪控訴院長 同上	
			判事 大審院部長 同上	
			判事 大審院長 同上	
			大審院書記長 控訴院書記長 同上	
			地方裁判所檢事正 同上	
			控訴院檢事 同上	
			地方裁判所檢事正（東京大阪ヲ除ク） 同上	
			檢事 同上	
			判事 地方裁判所部長 同上	
			判事 控訴院判事 同上	
			判事 地方裁判所判事 區裁判所判事 同上	
			檢事 同上	
			判事 同上	

技術官

技監	東京工業學校長	同	上	同	上	同	上	同	上	同	上
	東京美術學校長	同	上	同	上	同	上	同	上	同	上
	東京音樂學校長	同	上	同	上	同	上	同	上	同	上
	東京盲唖學校長 文部省直轄諸學校教授	同	上	同	上	同	上	同	上	同	上
技師	東京鹽務監督局長	同	上	同	上	同	上	同	上	同	上
	東京鑛山監督署長	同	上	同	上	同	上	同	上	同	上
	東京高等工業學校教授 文部省直轄諸學校教授	同	上	同	上	同	上	同	上	同	上
	東京美術學校教授	同	上	同	上	同	上	同	上	同	上
	東京音樂學校教授	同	上	同	上	同	上	同	上	同	上
	東京盲唖學校教授	同	上	同	上	同	上	同	上	同	上
	東京鹽務監督局技師	同	上	同	上	同	上	同	上	同	上
	東京鑛山監督署技師	同	上	同	上	同	上	同	上	同	上
	文部省直轄諸學校教授	同	上	同	上	同	上	同	上	同	上
	文部省直轄諸學校教諭	同	上	同	上	同	上	同	上	同	上
	文部省直轄諸學校舍監	同	上	同	上	同	上	同	上	同	上

高等文官年俸二號表

一級	二千五百圓	三級	二千圓	五級	千六百圓	七級	千二百圓	九級	九百圓
二級	二千二百圓	四級	千八百圓	六級	千四百圓	八級	千圓	十級	八百圓

高等文官官等相當俸給表

官等	官等	三等	四等	五等	六等	七等	八等	九等
府縣立師範學校長						一級俸	二級俸 三級俸 四級俸	五級俸 六級俸

○文武判任官等級表

明治二十四年十二月三十日勅令第二百四十九號

一等	二等	三等	四等	五等
各廳	各廳	各廳	各廳	各廳
各書記	各書記	各書記	各書記	各書記
公使館書記生	公使館書記生	公使館書記生 領事館書記生	公使館書記生 領事館書記生	公使館書記生 領事館書記生
神宮宮掌	神宮宮掌	神宮主典	陸軍各兵一等軍曹 陸軍各兵二等軍曹 陸軍各兵三等軍曹	陸軍各兵一等軍曹 陸軍各兵二等軍曹 陸軍各兵三等軍曹
稅關鑑定官	稅關鑑定官	稅關鑑定官	稅關鑑定官	稅關鑑定官
稅關監吏	稅關監吏	稅關監吏	稅關監吏	稅關監吏
陸軍砲工兵上等監護 陸軍工兵監護長 陸軍一等軍醫正 陸軍二等軍醫正	陸軍砲工兵監護長 陸軍一等軍醫正 陸軍二等軍醫正	陸軍砲工兵監護長 陸軍一等軍醫正 陸軍二等軍醫正	陸軍砲工兵監護長 陸軍一等軍醫正 陸軍二等軍醫正	陸軍砲工兵監護長 陸軍一等軍醫正 陸軍二等軍醫正
陸軍砲工兵上等護 陸軍工兵監護長 陸軍一等軍醫正 陸軍二等軍醫正 陸軍一等藥劑官 陸軍二等藥劑官 陸軍軍吏部長 陸軍一等軍吏 陸軍二等軍吏 陸軍一等獸醫 陸軍二等獸醫	陸軍砲工兵監護長 陸軍一等軍醫正 陸軍二等軍醫正 陸軍一等藥劑官 陸軍二等藥劑官 陸軍軍吏部長 陸軍一等軍吏 陸軍二等軍吏 陸軍一等獸醫 陸軍二等獸醫	陸軍砲工兵監護長 陸軍一等軍醫正 陸軍二等軍醫正 陸軍一等藥劑官 陸軍二等藥劑官 陸軍軍吏部長 陸軍一等軍吏 陸軍二等軍吏 陸軍一等獸醫 陸軍二等獸醫	陸軍砲工兵監護長 陸軍一等軍醫正 陸軍二等軍醫正 陸軍一等藥劑官 陸軍二等藥劑官 陸軍軍吏部長 陸軍一等軍吏 陸軍二等軍吏 陸軍一等獸醫 陸軍二等獸醫	陸軍砲工兵監護長 陸軍一等軍醫正 陸軍二等軍醫正 陸軍一等藥劑官 陸軍二等藥劑官 陸軍軍吏部長 陸軍一等軍吏 陸軍二等軍吏 陸軍一等獸醫 陸軍二等獸醫
陸軍砲工兵上等護 陸軍工兵監護長 陸軍一等軍醫正 陸軍二等軍醫正 陸軍一等藥劑官 陸軍二等藥劑官 陸軍軍吏部長 陸軍一等軍吏 陸軍二等軍吏 陸軍一等獸醫 陸軍二等獸醫	陸軍砲工兵監護長 陸軍一等軍醫正 陸軍二等軍醫正 陸軍一等藥劑官 陸軍二等藥劑官 陸軍軍吏部長 陸軍一等軍吏 陸軍二等軍吏 陸軍一等獸醫 陸軍二等獸醫	陸軍砲工兵監護長 陸軍一等軍醫正 陸軍二等軍醫正 陸軍一等藥劑官 陸軍二等藥劑官 陸軍軍吏部長 陸軍一等軍吏 陸軍二等軍吏 陸軍一等獸醫 陸軍二等獸醫	陸軍砲工兵監護長 陸軍一等軍醫正 陸軍二等軍醫正 陸軍一等藥劑官 陸軍二等藥劑官 陸軍軍吏部長 陸軍一等軍吏 陸軍二等軍吏 陸軍一等獸醫 陸軍二等獸醫	陸軍砲工兵監護長 陸軍一等軍醫正 陸軍二等軍醫正 陸軍一等藥劑官 陸軍二等藥劑官 陸軍軍吏部長 陸軍一等軍吏 陸軍二等軍吏 陸軍一等獸醫 陸軍二等獸醫
陸軍砲工兵上等護 陸軍工兵監護長 陸軍一等軍醫正 陸軍二等軍醫正 陸軍一等藥劑官 陸軍二等藥劑官 陸軍軍吏部長 陸軍一等軍吏 陸軍二等軍吏 陸軍一等獸醫 陸軍二等獸醫	陸軍砲工兵監護長 陸軍一等軍醫正 陸軍二等軍醫正 陸軍一等藥劑官 陸軍二等藥劑官 陸軍軍吏部長 陸軍一等軍吏 陸軍二等軍吏 陸軍一等獸醫 陸軍二等獸醫	陸軍砲工兵監護長 陸軍一等軍醫正 陸軍二等軍醫正 陸軍一等藥劑官 陸軍二等藥劑官 陸軍軍吏部長 陸軍一等軍吏 陸軍二等軍吏 陸軍一等獸醫 陸軍二等獸醫	陸軍砲工兵監護長 陸軍一等軍醫正 陸軍二等軍醫正 陸軍一等藥劑官 陸軍二等藥劑官 陸軍軍吏部長 陸軍一等軍吏 陸軍二等軍吏 陸軍一等獸醫 陸軍二等獸醫	陸軍砲工兵監護長 陸軍一等軍醫正 陸軍二等軍醫正 陸軍一等藥劑官 陸軍二等藥劑官 陸軍軍吏部長 陸軍一等軍吏 陸軍二等軍吏 陸軍一等獸醫 陸軍二等獸醫
陸軍砲工兵上等護 陸軍工兵監護長 陸軍一等軍醫正 陸軍二等軍醫正 陸軍一等藥劑官 陸軍二等藥劑官 陸軍軍吏部長 陸軍一等軍吏 陸軍二等軍吏 陸軍一等獸醫 陸軍二等獸醫	陸軍砲工兵監護長 陸軍一等軍醫正 陸軍二等軍醫正 陸軍一等藥劑官 陸軍二等藥劑官 陸軍軍吏部長 陸軍一等軍吏 陸軍二等軍吏 陸軍一等獸醫 陸軍二等獸醫	陸軍砲工兵監護長 陸軍一等軍醫正 陸軍二等軍醫正 陸軍一等藥劑官 陸軍二等藥劑官 陸軍軍吏部長 陸軍一等軍吏 陸軍二等軍吏 陸軍一等獸醫 陸軍二等獸醫	陸軍砲工兵監護長 陸軍一等軍醫正 陸軍二等軍醫正 陸軍一等藥劑官 陸軍二等藥劑官 陸軍軍吏部長 陸軍一等軍吏 陸軍二等軍吏 陸軍一等獸醫 陸軍二等獸醫	陸軍砲工兵監護長 陸軍一等軍醫正 陸軍二等軍醫正 陸軍一等藥劑官 陸軍二等藥劑官 陸軍軍吏部長 陸軍一等軍吏 陸軍二等軍吏 陸軍一等獸醫 陸軍二等獸醫
陸軍砲工兵上等護 陸軍工兵監護長 陸軍一等軍醫正 陸軍二等軍醫正 陸軍一等藥劑官 陸軍二等藥劑官 陸軍軍吏部長 陸軍一等軍吏 陸軍二等軍吏 陸軍一等獸醫 陸軍二等獸醫	陸軍砲工兵監護長 陸軍一等軍醫正 陸軍二等軍醫正 陸軍一等藥劑官 陸軍二等藥劑官 陸軍軍吏部長 陸軍一等軍吏 陸軍二等軍吏 陸軍一等獸醫 陸軍二等獸醫	陸軍砲工兵監護長 陸軍一等軍醫正 陸軍二等軍醫正 陸軍一等藥劑官 陸軍二等藥劑官 陸軍軍吏部長 陸軍一等軍吏 陸軍二等軍吏 陸軍一等獸醫 陸軍二等獸醫	陸軍砲工兵監護長 陸軍一等軍醫正 陸軍二等軍醫正 陸軍一等藥劑官 陸軍二等藥劑官 陸軍軍吏部長 陸軍一等軍吏 陸軍二等軍吏 陸軍一等獸醫 陸軍二等獸醫	陸軍砲工兵監護長 陸軍一等軍醫正 陸軍二等軍醫正 陸軍一等藥劑官 陸軍二等藥劑官 陸軍軍吏部長 陸軍一等軍吏 陸軍二等軍吏 陸軍一等獸醫 陸軍二等獸醫
陸軍砲工兵上等護 陸軍工兵監護長 陸軍一等軍醫正 陸軍二等軍醫正 陸軍一等藥劑官 陸軍二等藥劑官 陸軍軍吏部長 陸軍一等軍吏 陸軍二等軍吏 陸軍一等獸醫 陸軍二等獸醫	陸軍砲工兵監護長 陸軍一等軍醫正 陸軍二等軍醫正 陸軍一等藥劑官 陸軍二等藥劑官 陸軍軍吏部長 陸軍一等軍吏 陸軍二等軍吏 陸軍一等獸醫 陸軍二等獸醫	陸軍砲工兵監護長 陸軍一等軍醫正 陸軍二等軍醫正 陸軍一等藥劑官 陸軍二等藥劑官 陸軍軍吏部長 陸軍一等軍吏 陸軍二等軍吏 陸軍一等獸醫 陸軍二等獸醫	陸軍砲工兵監護長 陸軍一等軍醫正 陸軍二等軍醫正 陸軍一等藥劑官 陸軍二等藥劑官 陸軍軍吏部長 陸軍一等軍吏 陸軍二等軍吏 陸軍一等獸醫 陸軍二等獸醫	陸軍砲工兵監護長 陸軍一等軍醫正 陸軍二等軍醫正 陸軍一等藥劑官 陸軍二等藥劑官 陸軍軍吏部長 陸軍一等軍吏 陸軍二等軍吏 陸軍一等獸醫 陸軍二等獸醫
陸軍砲工兵上等護 陸軍工兵監護長 陸軍一等軍醫正 陸軍二等軍醫正 陸軍一等藥劑官 陸軍二等藥劑官 陸軍軍吏部長 陸軍一等軍吏 陸軍二等軍吏 陸軍一等獸醫 陸軍二等獸醫	陸軍砲工兵監護長 陸軍一等軍醫正 陸軍二等軍醫正 陸軍一等藥劑官 陸軍二等藥劑官 陸軍軍吏部長 陸軍一等軍吏 陸軍二等軍吏 陸軍一等獸醫 陸軍二等獸醫	陸軍砲工兵監護長 陸軍一等軍醫正 陸軍二等軍醫正 陸軍一等藥劑官 陸軍二等藥劑官 陸軍軍吏部長 陸軍一等軍吏 陸軍二等軍吏 陸軍一等獸醫 陸軍二等獸醫	陸軍砲工兵監護長 陸軍一等軍醫正 陸軍二等軍醫正 陸軍一等藥劑官 陸軍二等藥劑官 陸軍軍吏部長 陸軍一等軍吏 陸軍二等軍吏 陸軍一等獸醫 陸軍二等獸醫	陸軍砲工兵監護長 陸軍一等軍醫正 陸軍二等軍醫正 陸軍一等藥劑官 陸軍二等藥劑官 陸軍軍吏部長 陸軍一等軍吏 陸軍二等軍吏 陸軍一等獸醫 陸軍二等獸醫
陸軍砲工兵上等護 陸軍工兵監護長 陸軍一等軍醫正 陸軍二等軍醫正 陸軍一等藥劑官 陸軍二等藥劑官 陸軍軍吏部長 陸軍一等軍吏 陸軍二等軍吏 陸軍一等獸醫 陸軍二等獸醫	陸軍砲工兵監護長 陸軍一等軍醫正 陸軍二等軍醫正 陸軍一等藥劑官 陸軍二等藥劑官 陸軍軍吏部長 陸軍一等軍吏 陸軍二等軍吏 陸軍一等獸醫 陸軍二等獸醫	陸軍砲工兵監護長 陸軍一等軍醫正 陸軍二等軍醫正 陸軍一等藥劑官 陸軍二等藥劑官 陸軍軍吏部長 陸軍一等軍吏 陸軍二等軍吏 陸軍一等獸醫 陸軍二等獸醫	陸軍砲工兵監護長 陸軍一等軍醫正 陸軍二等軍醫正 陸軍一等藥劑官 陸軍二等藥劑官 陸軍軍吏部長 陸軍一等軍吏 陸軍二等軍吏 陸軍一等獸醫 陸軍二等獸醫	陸軍砲工兵監護長 陸軍一等軍醫正 陸軍二等軍醫正 陸軍一等藥劑官 陸軍二等藥劑官 陸軍軍吏部長 陸軍一等軍吏 陸軍二等軍吏 陸軍一等獸醫 陸軍二等獸醫
陸地測量手	陸地測量手	陸地測量手	陸地測量手	陸地測量手
海軍一等下士	海軍二等下士	海軍三等下士	海軍四等下士	海軍五等下士

一等	二等	三等	四等	五等
海軍稽修書記 一級俸	海軍稽修書記 二級俸	海軍稽修書記 三級俸 四級俸	海軍稽修書記 五級俸 六級俸	海軍稽修書記 七級俸 八級俸
陸、海軍諸學校教諭	陸、海軍諸學校教諭	陸、海軍諸學校教諭	陸、海軍諸學校教諭	陸、海軍諸學校教諭
文部省直轄諸學校教諭	文部省直轄諸學校教諭	文部省直轄諸學校教諭	文部省直轄諸學校教諭	文部省直轄諸學校教諭
高等師範學校教授	高等師範學校教授	高等師範學校教授	高等師範學校教授	高等師範學校教授
女子高等師範學校教授	女子高等師範學校教授	女子高等師範學校教授	女子高等師範學校教授	女子高等師範學校教授
東京盲唖學校教授	東京盲唖學校教授	東京盲唖學校教授	東京盲唖學校教授	東京盲唖學校教授
高等師範學校訓導	高等師範學校訓導	高等師範學校訓導	高等師範學校訓導	高等師範學校訓導
女子高等師範學校訓導	女子高等師範學校訓導	女子高等師範學校訓導	女子高等師範學校訓導	女子高等師範學校訓導
附屬學校訓導	附屬學校訓導	附屬學校訓導	附屬學校訓導	附屬學校訓導
東京音樂學校訓導	東京音樂學校訓導	東京音樂學校訓導	東京音樂學校訓導	東京音樂學校訓導
東京圖書館司書	東京圖書館司書	東京圖書館司書	東京圖書館司書	東京圖書館司書
審査官補	審査官補	審査官補	審査官補	審査官補
林務官補	林務官補	林務官補	林務官補	林務官補
大林區署書記	大林區署書記	大林區署書記	大林區署書記	大林區署書記
營林主事	營林主事	營林主事	營林主事	營林主事
營林主事補	營林主事補	營林主事補	營林主事補	營林主事補
森林監守	森林監守	森林監守	森林監守	森林監守
通信監察官補	通信監察官補	通信監察官補	通信監察官補	通信監察官補
郵便電信局 郵便局 電信局 書記補	郵便電信局 郵便局 電信局 書記補	郵便電信局 郵便局 電信局 書記補	郵便電信局 郵便局 電信局 書記補	郵便電信局 郵便局 電信局 書記補
三等郵便局長 三等電信局長	二等郵便局長 二等電信局長	一等郵便局長 一等電信局長	一等郵便電信局長	海軍稽修書記 一級俸 二級俸

官職等級俸給制

明治二十四年七月二十（抄）七日勅令第八十三號

○判任官俸給令

一判任文官ノ月俸ヲ別テ十級トシ左表ニ依リ支給ス

一特ニ定ムルモノハ前條ノ限ニアラス

一級	六十圓	三級	四十五圓	五級	三十圓	七級	二十五圓	九級	十五圓
二級	五十圓	四級	四十圓	六級	三十圓	八級	二十圓	十級	十二圓

（備考）明治二十年勅令第三十七號ハ文官試験試補及見習規則、同四年勅令第二十號ハ技術官及特別ノ學術技藝ヲ要スル任用ニ関スル件ニ準用ス

○北海道廳高等官年俸

明治二十四年七月二十日勅令第百十九號

長官	四千圓	書記官	上級 二千二百圓 下級 二千圓	警部長	千八百圓	參事官	千圓	典獄	八百圓	郡區長	六百圓

一內務大臣ニ於テ特ニ指定スル各郡區ノ郡區長ハ年俸八百圓ヲ給ス但其人員ハ七人以内トス

一書記官ハ上級俸下級俸各一人トス

○北海道郡長特別年俸支給郡名

明治二十四年八月十五日 内務省告示第四十一號

檜山郡	小津郡	増毛郡	留萌郡
爾志郡	瀬棚郡	雨龍郡	空知郡
久遠郡	奥尻郡	苫前郡	天塩郡
太櫓郡	茅沼郡	礼文郡	宗谷郡
古平郡	美国郡	目梨郡	斜里郡
後志郡	上川郡	石狩郡	札幌郡
厚田郡	浜益郡	色丹郡	択捉郡
紋別郡	網走郡	新冠郡	白糠郡
古宇郡	千歳郡	勇拂郡	足寄郡

○北海道集治監高等官年俸 明治二十四年七月二十七日勅令第百十五號

北海道集治監典獄	千八百圓	北海道集治監分監長	八百圓

○札幌農學校高等官年俸 明治二十四年七月二十七日勅令第百四十三號二十五年三月三日勅令第二十號

學校長	二千圓	舍監	五百圓

一教授ノ年俸ニ關シテハ明治二十四年勅令第百三十九號帝國大學文部省直轄諸學校及圖書館高等官俸給令第二號表中文部省直轄諸學校教授年俸表ヲ適用ス

一教官ノ俸給ハ其授業ノ時間及學科ノ輕重難易等ニ依リ年俸等級相當ノ額ヲ減給スルコトヲ得

○文部省直轄諸學校及圖書館高等官俸給令 明治二十四年七月二十七日勅令第百三十九號（抄）

二號表

官名	年俸等級									
文部省直轄諸學校教授	一級 二千圓	二級 千八百圓	三級 千六百圓	四級 千四百圓	五級 千二百圓	六級 千圓	七級 九百圓	八級 八百圓	九級 七百圓	十級 六百圓

○地方高等官年俸 明治二十四年七月二十七日勅令第百二十號

三府及神奈川兵庫長崎新潟愛知宮城廣島熊本ノ八縣	其他ノ諸縣
知事	東京府 四千五百圓	三千圓
書記官	二千圓	千五百圓
警部長	千四百圓	千五百圓
收稅部長	千圓	千圓
參事官	八百圓	一人 七百圓	六百圓

一東京府書記官ハ特ニ年俸二千二百圓ヲ給スルコトヲ得

大阪府警部長ハ特ニ年俸千八百圓ヲ給スルコトヲ得

大阪府典獄ハ特ニ年俸千圓ヲ給スルコトヲ得

一郡長ノ年俸ハ六百圓トス

內務大臣ニ於テ特ニ指定スル各郡ノ郡長ハ年俸八百圓ヲ給ス但其人員ハ二百人以內トス

一島司ノ年俸ハ千二百圓トス

○府縣郡長特別年俸支給郡名 明治二十三年十一月一日內務省告示第三十九號、二十四年九月二十四日同第四十六號、二十五年一月二十三日同第六號、同年二月二十四日同第十三號

東京	荏原、北豊島、南多摩、明石、津久井、城嶋、西牧、北葛飾、原、印旛、新治、眞壁、稻敷、東田、那珂、久慈、多賀、茨城、西成、南多摩、明石、津久井、城嶋、西牧、北葛飾、原、印旛、新治、眞壁、稻敷、東田、那珂、久慈、多賀、茨城、
京都	葛野、愛宕、紀伊、宇治、久世、綴喜、相樂、乙訓、何鹿、船井、天田、加佐、竹野、中郡、熊野、新宮、東牟婁、西牟婁、
大阪	西成、南河內、南多摩、明石、津久井、城嶋、西牧、北葛飾、原、印旛、新治、眞壁、稻敷、東田、那珂、久慈、多賀、茨城、
神奈川	三浦、足柄下、足柄上、愛甲、大住、淘綾、高座、鎌倉、
兵庫	武庫、菟原、八部、有馬、美嚢、加東、加西、印南、揖保、赤穗、神崎、佐用、宍粟、飾磨、
長崎	北松浦、南松浦、西彼杵、北高來、南高來、
新潟	古志、北蒲原、南蒲原、西蒲原、三島、刈羽、北魚沼、南魚沼、中魚沼、東頸城、北足立、南足立、入間、比企、秩父、大里、兒玉、賀美、那珂、
埼玉	北葛飾、南埼玉、北埼玉、
群馬	勢多、佐位、山田、邑樂、
千葉	千葉市、印旛、新治、眞壁、稻敷、東葛飾、
茨城	西茨城、南茨城、東茨城、
栃木	河內、下都賀、足利、梁田、
奈良	添上、添下、廣瀨、葛城、宇智、吉野、宇陀上、宇陀下、
三重	度會、三重、奄藝、鈴鹿、河曲、安濃、一志、飯野、多氣、
愛知	長上、長下、海東、海西、葉栗、中島、丹羽、春日井、東春日井、西春日井、北設樂、南設樂、
靜岡	濱名、磐田、山名、豐田、敷知、豐川、
山梨	八代、東山梨、西山梨、北巨摩、中巨摩、南巨摩、
滋賀	犬上、愛知、神崎、蒲生、野洲、栗太、甲賀、
岐阜	大野、益田、吉城、安上、大野、本巢、山縣、武儀、郡上、惠那、土岐、可兒、
長野	東筑摩、北佐久、南佐久、小縣、下水內、上水內、高井、更級、埴科、上高井、下高井、
宮城	伊達、信夫、刈田、柴田、名取、宮城、黑川、遠田、玉造、志田、栗原、登米、本吉、
福島	田村、石川、岩瀨、安積、安達、耶麻、河沼、大沼、會津、南會津、北會津、
山口	吉敷、阿武、大島、玖珂、熊毛、都濃、佐波、吉敷、厚狹、豐浦、
和歌山	名草、海部、那賀、伊都、有田、日高、西牟婁、東牟婁、
德島	那珂、板野、阿波、美馬、三好、
香川	大內、寒川、三木、山田、香川、阿野、鵜足、綾歌、仲多度、三豐、
愛媛	北宇和、南宇和、喜多、西宇和、東宇和、周桑、新居、宇摩、
高知	高岡、土佐、吾川、安藝、香美、長岡、土佐、幡多、
福岡	企救、京都、築上、田川、糟屋、遠賀、鞍手、嘉穗、上座、下座、夜須、御笠、那珂、早良、怡土、志摩、
大分	大分、下毛、宇佐、東國東、西國東、速見、直入、北海部、南海部、大野、
佐賀	東松浦、西松浦、北高來、南高來、藤津、杵島、佐賀、小城、神崎、三養基、
熊本	飽田、託麻、山本、合志、菊池、鹿本、玉名、山鹿、菊池、阿蘇、上益城、下益城、宇土、八代、葦北、球磨、
宮崎	北諸縣、西諸縣、東諸縣、南那珂、北那珂、宮崎、兒湯、東臼杵、西臼杵、南那珂、北那珂、
鹿兒島	鹿兒島、姶良、薩摩、出水、伊佐、阿多、日置、河邊、揖宿、給黎、川邊、

○戶長俸給 明治十九年十月六日內務省令第二十一號

一戶長身分取扱方ハ判任官ニ准シ其俸給ハ道廳長官府縣知事適宜之ヲ定ム

北海道	三十五圓以下十圓以上

縣別＼等級	一級	二級	三級	四級	五級	六級
長崎縣	十八圓	十六圓	十四圓	十二圓	十一圓	十圓
島根縣	二十五圓	二十圓	十五圓	十三圓	十二圓	十一圓
鹿兒島	三十圓	二十五圓	二十圓	十五圓	十三圓	十二圓
兒島	四等 二百圓	百九十圓	百八十圓	百七十圓	百六十圓	百五十圓
島	五等 百四十圓	百三十圓	百二十圓	百十圓	百圓	九十圓
縣	六等 八十圓	七十圓	六十圓	五十圓	四十圓	三十圓

縣別＼等級	七級	八級	九級	十級
長崎縣	九圓	八圓		
島根縣	十圓	九圓	八圓	七圓
鹿兒島	二百十圓	二百圓		
兒島	百五十圓			
島				
縣				

○區長年俸 明治二十二年七月十三日東京市條例第二號京都及大阪兩府報告

市別＼等級	一級	二級	三級	四級	五級	六級
東京市	千圓	九百圓	八百圓	七百圓	六百圓	
京都市	七百圓	六百圓	五百圓			
大阪市	千圓	九百圓	八百圓	七百圓	六百圓	五百圓

○區書記月俸 明治二十二年七月十三日東京市條例第二號及京都大阪兩府報告

市別＼等級	一級	二級	三級	四級	五級	六級	七級	八級	九級	十級	十一級
東京市	四十圓	三十五圓	三十圓	二十五圓	二十圓	十五圓	十二圓	十圓	八圓		
京都市	三十五圓	三十圓	二十五圓	二十圓	十七圓	十四圓	十二圓	十圓	九圓	八圓	
大阪市	四十圓	三十五圓	三十圓	二十五圓	二十圓	十七圓	十四圓	十二圓	十圓	九圓	八圓

○收稅屬俸給 明治二十四年七月二十八日勅令第百六十號

一收稅屬ノ俸給ハ明治二十四年勅令第八十三號判任官俸給令ニ依ラシム但俸給定額ノ都合ニヨリ十圓又ハ八圓ノ俸給ヲ支給スルコトヲ得

○府縣立師範學校長任命及俸給令 明治二十四年八月十八日勅令第百七十二號（抄）

一府縣立師範學校長ハ奏任トス

一府縣立師範學校長ノ年俸ハ左表ニ依リ之ヲ支給ス

一本令ニ規定スルモノヽ外總テ明治二十五年勅令第九十六號高等官官等俸給令ニ依ル

一級	二級	三級	四級	五級	六級
千二百圓	千圓	九百圓	八百圓	七百圓	六百圓

職名＼月俸等級	一級	二級	三級	四級	五級
教諭 上	七十五圓	六十五圓	五十五圓	四十五圓	三十五圓
教諭 下	七十圓	六十圓	五十圓	四十圓	三十圓

○尋常師範學校教諭助教諭訓導及書記俸額 明治二十五年四月三十日文部省令第六號

一明治二十五年度ノ經費豫算內ニ於テ支辨スヘカラサルモノアルトキハ同年度中便宜俸給等級相當ノ額ヲ減給スヘシ

一尋常師範學校教諭ノ俸給ハ其月俸ヲ別テ五級トシ一號表ニ依リ支給スヘシ但奏任文官ト同一ノ待遇ヲ受クル者ハ該表ノ範圍ニ拘ラス特ニ百圓マテ增俸スルコトヲ得

一尋常師範學校助教諭訓導及書記ノ俸給ハ其月俸ヲ別テ五級トシ二號表ニ依リ支給スヘシ

一尋常師範學校教諭助教諭及訓導ノ俸給ハ其授業ノ時間及學科ノ輕重難易等ニ依リ一號表及二號表ニ揭クル俸給等級相當ノ額ヲ減給スルコトヲ得

一號表

職名＼月俸等級	一級	二級	三級	四級	五級
教諭	千二百圓	千圓	九百圓	八百圓	七百圓
助教諭 訓導 書記	一級 三十圓	二級 二十五圓	三級 二十圓	四級 十五圓	五級 十二圓

二號表

○公立學校職員官等等級配當 明治二十五年四月二十九日勅令第三十九號

一奏任文官又ハ判任文官ト同一ノ待遇ヲ受クル公立學校職員ノ官等等級ハ其俸給額ニ應シ左表ニ依リ文武高等官官等又ハ文武判任官等級ニ配當ス

但同官等又ハ同等級內ニ於テハ文武官吏ノ次席タルヘシ

奏任文官ト同一ノ待遇ヲ受クル公立學校職員官等配當表

	奏任						
	五等	六等	七等	八等			
公立中學校	學校長 年俸千六百圓以上	學校長 年俸千二百圓以上千六百圓未滿	學校長 年俸八百圓以上千二百圓未滿	學校長 年俸六百圓以上八百圓未滿			
公立高等女學校	教諭 年俸千六百圓以上	教諭 年俸千二百圓以上千六百圓未滿	教諭 年俸八百圓以上千二百圓未滿	教諭 年俸六百圓以上八百圓未滿			
公立技藝學校							
尋常師範學校							

判任文官ト同一ノ待遇ヲ受クル公立學校職員等級配當表

	判任						
	一等	二等	三等	四等	五等		
公立中學校	學校長 月俸五十圓以上	學校長 月俸五十圓未滿					
公立高等女學校	教諭 月俸五十圓以上	教諭 月俸四十圓以上五十圓未滿	教諭 月俸四十圓未滿				
公立專門學校	舍監 月俸五十圓以上	舍監 月俸四十圓以上五十圓未滿	教諭 一級俸	教諭 二級俸	教諭 三級俸		
公立技藝學校							
尋常師範學校			舍監 本務俸給ニ依ル	教諭 四級俸	教諭 五級俸		
市町村立小學校	學校長 本務月俸五十圓以上	學校長 本務月俸四十圓以上五十圓未滿	學校長 本務月俸三十圓以上四十圓未滿	學校長 本務月俸二十圓以上三十圓未滿	學校長 本務月俸二十圓未滿		
	訓導 月俸四十圓以上	訓導 月俸三十圓以上四十圓未滿	訓導 月俸二十圓以上三十圓未滿	訓導 月俸二十圓未滿			
	助教諭 月俸三十圓以上	助教諭 一級俸	助教諭 二級俸	助教諭 三級俸	助教諭 四級俸	助教諭 五級俸	
	舍監 月俸三十圓以上	舍監 月俸二十圓以上三十圓未滿	舍監 本務俸給ニ依ル				
	書記 月俸三十圓以上	訓導 一級俸	訓導 二級俸	訓導 三級俸	訓導 四級俸	訓導 五級俸	
		書記 一級俸	書記 二級俸	書記 三級俸	書記 四級俸	書記 五級俸	

○宮中儀式上席次表

明治二十四年十二月二十二日宮内省達甲第六號

一宮中儀式上ノ席次ハ左表ニ依リ其次第ヲ定ム

但職務上ニ關スルモノニアラス

一同等中ノ順次ハ任補ノ日ヲ以テ之ヲ定ム若シ其任補ノ日同シキ時ハ前官ノ席次ニ據ル

但爵香間錦鶏間祗候及有爵有勳者ハ從前ノ例ヲ以テ席次ス

一同等中ニテ官職ヲ轉スルコトアルトモ初メテ其等ニ進ミタル日ヲ以テ席次ヲ定ム

一兼官アルモノハ本官ト兼官トヲ問ハス其高キニ據ル

一初任ニシテ同日同等ノ者全ク席次ヲ定ムヘキ事由ナキ時ハ其年齢ニ據ル

一廢官辭職ノ後三十日以内ニ更ニ前官ト同等ノ官ニ任補ノ輩ハ尚ホ前席ヲ保ツコトヲ得

一官職ヲ降リタル者ハ現官同等中ノ首座トス

但親任ヨリ一等ニ一等ヨリ二等ニ降リタルモノハ同等中特別席ノ次席トス

一特ニ席次ヲ定メラルヽ者ハ此條項ノ限リニアラス

	一等	二等	三等	四等	五等	六等	七等	八等	九等
大勳位	敍勳ノ前後ヲ以テ席次ス								
內閣總理大臣									
各大臣樞密院議長	任官ノ前後ヲ以テ席次ス								
式部長官	任補ノ前後ヲ以テ席次ス								
皇太后宮大夫	任官ノ前後ヲ以テ席次ス								
皇后宮大夫	任補ノ前後ヲ以テ席次ス								
陸軍大將	敍勳ノ前後ヲ以テ席次ス								
海軍大將	敍勳ノ前後ヲ以テ席次ス								
會計檢査院長	會計檢査院長ノ席次ニ依ル								
行政裁判所長官	敍位ノ前後ヲ以テ席次ス								
侍從長	敍勳ノ前後ヲ以テ席次ス								
樞密院副議長	敍勳ノ前後ヲ以テ席次ス								
中將ニシテ參謀總長及陸軍大將ニ補セラルヽコト アルトキハ一等中特別席ニ列シ任補ノ前後ヲ以テ席次ス	敍勳ノ前後ヲ以テ席次ス								
樞密顧問官	任官ノ前後ヲ以テ席次ス	敍勳ノ前後ヲ以テ席次ス							
會計檢査院長		敍位ノ前後ヲ以テ席次ス							
高等官二等	任補ノ前後ヲ以テ席次ス	敍勳ノ前後ヲ以テ席次ス							
爵位ノ前後ヲ以テ席次ス		爵位ノ前後ヲ以テ席次ス							
爵香間祗候		爵位ノ前後ヲ以テ席次ス							
從前ノ例ヲ以テ席次ス		從前ノ例ヲ以テ席次ス							
錦鶏間祗候		錦鶏間祗候ノ席次ニ依ル							
旭日大綬章		敍位ノ前後ヲ以テ席次ス							
瑞寶大綬章		敍位ノ前後ヲ以テ席次ス							
男爵		爵位ノ前後ヲ以テ席次ス							
會計檢査院長			敍勳ノ前後ヲ以テ席次ス						
高等官三等			任補ノ前後ヲ以テ席次ス						
旭日章			敍勳ノ前後ヲ以テ席次ス						
瑞寶章			敍位ノ前後ヲ以テ席次ス						
勳三等			敍勳ノ前後ヲ以テ席次ス						
公爵			敍位ノ前後ヲ以テ席次ス						
侯爵			任補ノ前後ヲ以テ席次ス						
旭日桐花章			敍勳ノ前後ヲ以テ席次ス						
高等官一等			任補ノ前後ヲ以テ席次ス						
子爵			敍位ノ前後ヲ以テ席次ス						
瑞寶章			敍勳ノ前後ヲ以テ席次ス						
同上			敍位ノ前後ヲ以テ席次ス						
旭日章			敍勳ノ前後ヲ以テ席次ス						
瑞寶章			敍位ノ前後ヲ以テ席次ス						
男爵			敍位ノ前後ヲ以テ席次ス						
高等官二等				任補ノ前後ヲ以テ席次ス					
旭日章				敍勳ノ前後ヲ以テ席次ス					
瑞寶章				敍位ノ前後ヲ以テ席次ス					
同上				敍位ノ前後ヲ以テ席次ス					
旭日章				敍勳ノ前後ヲ以テ席次ス					
瑞寶章				敍位ノ前後ヲ以テ席次ス					
男爵				敍位ノ前後ヲ以テ席次ス					
高等官三等					任補ノ前後ヲ以テ席次ス				
高等官四等					任補ノ前後ヲ以テ席次ス				
高等官五等						任補ノ前後ヲ以テ席次ス			
奏任文官ト同一ノ待遇ヲ受クル各公立學校校長教諭ハ其任補ノ前後ヲ以テ席次ス									
尋常師範學校教諭ハ其任補ノ前後ヲ以テ席次ス									
高等官六等							任補ノ前後ヲ以テ席次ス		
雅樂部副長									
高等官七等								任補ノ前後ヲ以テ席次ス	
高等官八等									任補ノ前後ヲ以テ席次ス
高等官九等									任補ノ前後ヲ以テ席次ス

○北海道廳

札幌區北三條西五町目

長官(一)　從三、勳三　北垣國道

書記官(四上)　内務部長文官普通試驗委員長正六、勳六　鈴木米三郎

同(六下)　兼函館區長從六　財部羌

警部長(六)　警察部長文官普通試驗委員從六　陶不盜次郎

財務長(六)　財務部長文官普通試驗委員會計主務　酒匂常明

參事官(七)　内務部殖民課長農商課長文官普通試驗委員會計主務　吉田醇一

同(七)　内務部郡治課長庶務課長文官普通試驗委員官報報告主任從七　白仁武

技師(七八)　内務部地理課長從七　村上要信

同(七(年五〇〇))　内務部長文官普通試驗委員長正七、勳六　吉田正秀

同(衆)　内務部水產課長　和田健三

同(衆)　電信建築技師正七、勳六　廣井勇

同(衆)　札幌農學校教授正七　阿曾沼次郎

同(七九)　札幌農學校教授從七　新渡戶稻造

同(七十)　從七　森田龍之助

同(七(年七〇〇))　從七　内田瀞

同(七(年七〇〇))　從七　佐藤勇

典獄(七)　監獄署長從七、勳六　柳本通義

○長官官房

書記　從七、勳六　石川慶吾

一　小笠原久恒　四　官報報告主任　高橋秀好

六　文官普通試驗書記　内務部參事官文官普通試驗書記　金井義實

六　文官普通試驗書記　西川諫

七　文官普通試驗書記　丹羽氏彥

七　石田友治郎

○内務部

部長　書記官從六、勳六　鈴木米三郎

一　殖民課長　參事官正七　吉田醇一

一　農商課長　參事官從七　白仁武

二　郡治課長庶務課長　林務課長阿利孝太郎

三　土木課長加藤廣說

三　教育課長緒方益井

四　物品會計官吏矢吹嘉一

四　長官官房書記兼勳　前田憲保

四　河田保

四　原田東馬

四　近藤義尙

四　長官官房書記兼勳　久島重義

五　宮澤磯之助

五　官報廢止準備委員會試驗委員官報報告主任小花行義

五　井川義松

五　長官官房文書課兼勳船舶司檢所司檢官補矢島新之助

五　岩井成章　五　筑路機關官田中賴一　正所書記

五　上田戴憲　五　浦河外六郡書記原直五郎　六　橋本求

五　小笠原純一

六　三浦義英

六　文官普通試驗書記官國幣社神職常試驗委員大野四郎五郎

六　蓮實啓之進

六　遞信屬相良利吉　六　兩角恭四郎

六　田中定春

六　後藤疎太郎　六　森信元　六　柳橋友八郎

六　大橋恭造　七　勳七　中村則貞

七　鈴木源二郎　七　白尾國芳　七　森見作

七　今村一和　七　伊勢田勹　七　時藤熊次郎

八　多羅尾忠郎　八　小坂幸四郎　八　丸山五之助

八　西村鴻三　八　桑原外助　九　森岡昌三

九　縣武雄　九　伊藤喜千人　九　石郷岡惇

九　片岡常德　十　山下岩太郎

技手(衆)　筑路機關管理所技手從七、勳八　相澤宇三郎

筑路機關管理所技手　大澤正業

(衆)　奈良茂智　三　兩角熊雄

○札幌警察署　札幌區大通西三町目
警部六　鶴見　時一
警部補　前田　精明
署長心得
警部　小國虎五郎
警部　石川　貞治
警部　野澤俊次郎（叙高等官六等）　佐伯　梅治
警部　吉川　美衛　永科七三郎　中野　義郎
警部　今村　猛雄　加藤　政吉　仁科　信藏
警部　横山壯次郎　定道　大山内　福松
警部　道屋　新井田鳳梧郎　堀江　正
警部　啓藏　近藤　義從　小泉粂治郎　源藏
警部　横谷　光成　函館　大次　上　豐太郎　敬惠
警部　小池　榮一　小野　政衛　淺吉　纐　貫行
警部　古林芳三郎　柳田　國信　山中
警部　吉川　昌則　田中千代吉　廣司　佐藤勇次郎
警部　山村　友義　小島　貢　佐藤寅太郎　信藏
警部　山形平五郎　松崎　隆典　小林清美　利信
警部　藤井　新藏　諏訪喜右衛門　長谷川紀嗣　伊奈
技手見習　藤根　吉春　角田　啓司
小野　常治　十川嘉太郎
田中宗之助　福島　萬吉
伊東　方夫　末松　格平
三好勝太郎　鉅松
山部　亦三　神原　豐藏

○函館警察署　函館區富岡町
警部五　鳥居　貞紀
警部補　畑　龍賢
警部　常和　打越　萬二
警部　龜田郡七飯村
警部六　物品會計官更　品川篤次郎
警部　松前郡橫
警部　三松
警部　松山　爲治
警部　檜山郡中歌町
警部六　柿崎　千城
物品會計官更　間山久太郎
警部　壽都郡渡島町
警部七　物品會計官更　清水　文敏
警部　岩内郡御鉾内町
警部七　物品會計官更　松浦良之介
警部　小樽郡量德町
警部六　篠原　清

○七飯警察署　龜田郡七飯村
警部　小野岡尭敏　九
巡査教習所教官兼勤物品會計官更　三上
物品會計官更　盛田竹次郎
警部　松宮直次郎　十
物品會計官更　小沼　岩次
警部　增毛警察署　增毛郡禦葉町
署長心得　警部九　警監獄書記物品會計官更　關　久之介
○室蘭警察署　室蘭郡札幌通
警部六　物品會計官更　齋藤　親廣
有珠分署長　樋口　文作
○浦河警察署　浦河郡浦河村
物品會計官更　場　浩氣
幌泉分署長　戶長　大內平八郎
門別分署長　戶長　鳥　耕東
下々方分署長　戶長　淺山　直
續苫分署長　戶長　佐藤　六郎
樣似分署長　戶長　中島賢二郎
○釧路警察署　釧路郡幣舞町
警部六　物品會計官更　手塚　貞
厚岸分署長　安倍　又八
○根室警察署　根室郡梅ケ枝町
警部六　高橋　友德
○網走警察署　網走郡北見町
網走外三　三澤　秀二
郡長正八
物品會計官更　大場　慶宣
戶長　永田　高致
戶長　橋爪　正夫
戶長　松田三次郎

○警察部
部長　警部長從六　陶　不盧次郎
警部
警務課長　若林　卓爾
保安課長　夢原　鄉一
警部　稻吉綱五郎

○宗谷警察署　宗谷郡稚內村
警部長心得　警部九　朝倉　浩

○紗那警察署　紗那郡紗那村
署長　紗那郡長從七　築瀨　勇七
警部八
物品會計官更　中山　忠治
戶長　海野　龜吉
戶長　久慈　誠紀

○財務部
部長　財務長正七　酒匂　常明
屬
總理課長　金田　吉郎
監査課長　松浦　信元
議入課長　岩波　常景
調度課長　物品會計官更　伊坂　員正
議出課長　谷口　白
石川　輝璋
澁谷鉄太郎　恒順　五　高瀨　深策
時中　五　鴨澤　廣脩　五　山下　三次
半澤　宏　五　中根　義則
野崎　要吉　六　板橋　敬哉
小澤　相浦丈一郎　六　島村　富永錠次郎
橋本　正德
富田鏡太郎　六　菊池　元
菊池　隆　七　上原　喜六　七　山本　友之
長谷川千代二　七　安孫子莊七
問宮　斐男
小西　猛夫　八　井上　鷲平
長沼　養龜　八　河瀨清太郎
吉田彌壽松　八　上山　繁造

○監獄署　札幌郡苗穗村
典獄從七敍六　石川　慶吾
監獄書記　吉郎
監獄書記　信元
常景
正正
監獄書記　問宮　斐男
井上　鷲平
河瀨清太郎
上山　繁造

○龜田支署　龜田郡龜田村
署長　龜田郡七飯村　木村　廣凱
郡書記　富潤　八
郡長（八）　物品會計官更　島　富潤
收入官更　海老名保貞
池田　醇
戶長　收入官更　三井　勝用
收入官更　鹽谷國三郎　常隆
收入官更　宮津磯次郎　寧固
收入官更　佐藤　吉貫
收入官更　三井計次郎　鈴木　艮助
收入官更　篠田　順
收入官更　上田　貫三

○函館在勤
兼函館區長從六　財部　羌
書記官（六）下
屬
函館區書記　井川　武策　四
警部補　杉村　龜　六
警部補　山崎　清潔
永峯松三郎　九
村上茂太郎　九
增子　廣次　九

○函館在勤
書記官（六）下
屬
函館區書記　井川　武策　四
警部補　杉村　龜　六
警部補　山崎　清潔
兼函館區長從六　財部　羌
書記　德根卯三郎
書記　小島倉太郎
永峯松三郎　九
村上茂太郎　九
增子　廣次　九
和井內喜之
玉川吉太郎
耕藏
志村　邦司

看守長
大隊副官陸軍步兵少尉下平　例十　宮川　晴吉
○根室支署　根室郡根室村
署長　看守長八　警監獄書記物品會計官更　片岡　義道
看守長
監獄書記　神保　晃芳　十　丹野　保廣
收入官更　見賀（月三〇）　菊池　英三
○增毛支署　增毛郡永壽町
警部九　警監獄書記物品會計官更　關　久之介
署長　厚岸郡床潭村
○厚岸支署　看守長九　警監獄書記物品會計官更　國友　要造
署長

看守長
典獄從七敍六　石川　慶吾
監獄書記　吉郎
監獄書記　信元
常景
正正
監獄書記　問宮　斐男
井上　鷲平
河瀨清太郎
上山　繁造

○監獄署　札幌郡苗穗村
典獄從七敍六　石川　慶吾
監獄書記　吉郎
監獄書記　信元
常景
正正
監獄書記　問宮　斐男
井上　鷲平
河瀨清太郎
上山　繁造

○龜田支署　龜田郡龜田村
署長　龜田郡七飯村　木村　廣凱
郡書記　富潤　八
郡長（八）　物品會計官更　島　富潤
收入官更　海老名保貞
池田　醇
戶長　收入官更　三井　勝用
收入官更　鹽谷國三郎　常隆
收入官更　宮津磯次郎　寧固
收入官更　佐藤　吉貫
收入官更　三井計次郎　鈴木　艮助
收入官更　篠田　順
收入官更　上田　貫三

（月一三）
収入官吏高津勝之助
（月一三）
収入官吏鮭子嘉一郎
（月一三）
収入官吏神谷小太郎
（月一三）
収入官吏樋越　隆重
（月一三）
収入官吏武石　第力
（月一三）
収入官吏岩間　勝從
（月一三）
大瀧　信孝
（月一三）
収入官吏前田幸太郎
（月一〇）
収入官吏近藤　義門

○松前郡役所　松前郡河原町

正七、勳六山内　久内

郡長(八)

郡書記

六 会計主務官出納官吏収入官吏大崎　進三
七 關　央
物品會計官吏佐藤　信誨 七
八 竹田　岩吉 八
九 寒川　亮 九
十 勳七齋藤　豐吉

戶長
（月一五）
収入官吏井田　與作
（月一四）
収入官吏西村　利久
（月一四）
収入官吏田中　正平
（月一四）
収入官吏吉田　思義
（月一二）
収入官吏鹽卷　祐弘

○檜山、爾志、久遠、奥尻、太櫓、瀨棚　郡役所　檜山郡中歌町

郡書記

六 大場　宗明 七
七 長谷川幹男
會計主務官出納官吏物品會計官吏石川　辨治

（月一三）
収入官吏野崎　政長

○室蘭、有珠、虻田、幌別、勇拂、白老　郡役所　室蘭郡札幌通

正八千里　安吉

郡長(八)

郡書記

六 露崎　慶 七
勳七立花　敬勝
賜目　房之 八
河内　定爾
八 收入官吏芳賀勇四郎
九 物品會計官吏笹谷　朝吉
八 會計主務官菊池　還吾
九

戶長
（月一五）
出納官吏收入官吏齋藤　眞知
（月二〇）
出納官吏收入官吏石川　光親
（月一五）
出納官吏收入官吏赤松　圓太
（月一五）
出納官吏收入官吏伊藤　遙
（月一二）
出納官吏收入官吏鵜八井深　造酒

○浦河、沙流、新冠、靜内、三石、様似、幌泉　郡役所　浦河郡浦河村

郡書記

六 會計主務官收入官吏物品會計官吏氏家文太郎
七 勳七御子柴五百彦 八
收入官吏荒谷　行道
九
藤田　二剛

戶長
（月二八）
收入官吏大内平八郎
（月一六）
收入官吏福島　耕叟
（月一五）
收入官吏淺山　直

（月一三）
収入官吏齋藤學太郎
（月一三）
大島　久剛
出納官吏
（月一三）
収入官吏中島　榮八
出納官吏

戶長
（月一五）
出納官吏收入官吏氏家　直方
出納官吏收入官吏木村繁次郎
（月一五）
出納官吏收入官吏淺田雄次郎
（月一五）
出納官吏收入官吏工藤　克己
出納官吏收入官吏柴　徹郎
（月一五）
出納官吏收入官吏鈴木廉四郎
出納官吏收入官吏菊池　正吉
出納官吏收入官吏白井　利信
出納官吏收入官吏小川　延親
出納官吏收入官吏宗像　健輔

○寿都、島牧、磯谷　郡役所　寿都郡渡島町

郡書記

八 出納官吏森田　榮忠 九
九 伊藤　義道
九 新井田隆治 十
北島　饒

戶長
（月一五）
収入官吏齋藤忠次郎
（月一五）
収入官吏中里　秀彦
（月一五）
収入官吏多久和官三郎

○小樽、高島、忍路、余市、古平、美國、積丹　郡役所　小樽區色内町

郡長(七)　添田　弼

郡書記

七 會計主務官收入官吏物品會計官吏菊地　直喜
七 荒川　定造
八 岸
元亨 九
高橋多喜衛 九
島田　四郎

戶長
（月二一）
出納官吏收入官吏一柳　文彦
（月一九）
出納官吏收入官吏長谷川正路
（月一七）
出納官吏收入官吏田中　陞
（月一七）
出納官吏收入官吏佐々木藤馬
（月一七）
出納官吏收入官吏東海林雄吉
（月一六）
出納官吏收入官吏河原　勝與
（月一五）
出納官吏收入官吏横山　精輔

○札幌、千歳、夕張、空知、雨龍、上川、樺戸、石狩、厚田、濱益　郡役所　札幌區大通西三町目

郡長(七)　札幌區長林　悦郎

（月一三）
収入官吏興津　寛亮
（月一三）
収入官吏磯松年太郎
（月一三）
収入官吏奥寺　長治
（月一三）
収入官吏工藤　忠明

郡書記

札幌區書記淺谷金次郎
札幌區書記松田壽三郎
札幌區書記伊藤　健
物品會計官吏札幌區書記石山九八郎
札幌區書記岩館　藤次
札幌區書記星川　吾助
札幌區書記岡部　愼

戶長
（月三〇）
（月二〇）
（月一八）
（月一八）
（月一五）
（月一五）
（月一五）
（月一五）
（月一三）
（月一三）
（月一二）
（月一二）

○增毛、留萌、苫前、天鹽、中川、上川　郡役所　增毛郡永寿町

郡長(七)　從七林　顯三

郡書記

七 高橋　俊英 七
會計主務官上野嘉太郎
八 收入官吏柴田　早苗 八
蔭山　逸夫
九 物品會計官吏椿　久 九

戶長
（月二〇）
収入官吏齋藤　皓
（月二〇）
収入官吏河野　通隆
（月一八）
収入官吏本田　親美
（月一八）
収入官吏北郷　武男
（月一八）
収入官吏宮城　昌章
（月一五）
収入官吏高田直一郎
（月一五）
収入官吏三浦林三郎
（月一五）
収入官吏佐藤　宗正
（月一五）
収入官吏舟橋八五郎
（月一五）
収入官吏堀江　巽
（月一三）
収入官吏勳七佐藤　只雄
（月一三）
収入官吏遠藤　正明
（月一二）
収入官吏鮎田　小陽
（月一二）
収入官吏常葉　隆久
（月一二）
収入官吏加藤小萬二
（月一二）
収入官吏增川　兵藏

○利尻、禮文　郡役所　正八阪部　教宜

郡長(八)

郡書記

出納官吏收入官吏物品會計官吏間宮繁太郎
大山　正就
屬富田澄太郎

戶長
（月一五）
出納官吏收入官吏齋藤　兵衛
（月一〇）
出納官吏收入官吏白阪　庫太
（月一五）
出納官吏收入官吏相原　節藏
（月一二）
出納官吏收入官吏綾部　正吉
（月一三）
北郷文二郎

○宗谷、枝幸、禮文　郡役所　宗谷郡稚内村

郡長(八)

郡書記

出納官吏收入官吏物品會計官吏笠原　直五郎
七 勳七御子柴五百彦 八
收入官吏荒谷　行道
藤田　二剛

戶長
（月一六）
収入官吏永田　高致
（月一六）
収入官吏橋爪　正夫
（月一五）
収入官吏松田三次郎
伊山德次郎

○網走、斜里、常呂、紋別　郡役所　網走郡北見町

正八三澤　秀二

郡長(八)

郡書記

出納官吏北川　則知
物品會計官吏垣沼武次郎

(月一二)
(月一三)
釧路、廣尾、當縣、十勝、中川、河西、河東、上川、白糠、阿寒、足寄、川上、厚岸
○郡役所
釧路郡眞砂町
郡長(七) 從七 二瓶正性
郡書記
七 會計主務官 三原田幸衛
八 收入官吏 寺戸信久
物品會計官吏 機部定藏
戶長
(月二二) 出納官吏收入官吏 酒井純明
(月二二) 收入官吏 井元傳十郎
(月二〇) 收入官吏 相川小次郎
(月二〇) 收入官吏 福井忠利
(月二〇) 出納官吏收入官吏 石井佐五郎
(月一七) 出納官吏收入官吏 外山繁二郎
(月一五) 山岡昌仲
(月一五) 收入官吏 熊澤亮輔
(月一三) 出納官吏收入官吏 間所俊雄
○根室、花咲、野付、標津、目梨、國後、色丹、得撫、新知、占守 郡役所
根室郡常盤町
郡長(七) 從七 高岡直吉
郡書記
六 金子淳八 會計主務官物品會計官吏 廣瀨誠郎
八 收入官吏佐藤 平太九 會計主務官物品會計官吏 山本里介
九 落合常之助九 林正氣
十 富田照卓 十上村伊三太
○釧路分監 川上郡熊牛村
分監長(七) 從七 八田哉明
書記
三 出納官吏會計主務官物品會計官吏收入官吏 佐藤好順
七 南條正中 七 阿部康二 八 多田關四郎
八 岡野義之
看守長
五 叢書記 上島職七 叢書記 大谷義男
七 春日鍾次郎七 叢書記 四元清
九 新納時敬 九 肥後正彥 九 坂本衍吉
十 益崎軍輔 十 勳八 笹森志馬之助
○網走分監 網走郡最寄村
分監長(七) 從七 有馬四郎助
書記
五 會計主務官物品會計官吏收入官吏 小泉義行
六 熊谷信吾 七 叢書記 守長境谷道亮
七 丸山金太郎 八 岩田勉
看守長
五 叢書記 長沼明 七 叢書記 野口祐義
八 岩越雄介 八 國友誠一 九 高信初太郎
九 土橋直八 九 叢書記 恒吉繁夫
東鄉嘉之助 九 折田周八

(月一八)
(月一八)
(月一五)
○紗那、振別、擇捉、藥取 郡役所
紗那郡紗那村
郡長(七) 從七 藥瀨勇七
郡書記
七 出納官吏會計主務官收入官吏物品會計官吏 土屋次郎
六 屬 小島倉太郎 倘 七
七 收入官吏 西川野田寅之進 九
八 屬 杉村龜
屬 山崎北守吉井 政直前
戶長
(月一八) 齋藤寬行
(月一六) 五 會計主務官物品會計官吏 戶澤迂岳
六 青木哲之助 六 小林銀次郎 七 中島繁太郎
七 村田明 八 成川長慶 八 吉岡一三
看守長
四 叢書記 金田瀰太郎 七
八 四宮知萬 九 鬼丸丑藏 九 高木四郎
九 堺銓平 九 杉本平次郎
藤田軍平
九 小川安次郎 九 叢書記 中村莊之助 九 氏家清典 十 上田富太郎
○空知分監 空知郡市來知村
分監長(七) 從七 畑一嶽
書記
四 會計主務官物品會計官吏 國枝圓三郎
八 豐田爲之助 八 關省三 九 月居忠清
九 鵜見鐵吉 九 田中領太郎 九 妻木與十郎
九 岡本總吉
看守長
五 叢書記 工藤悅太郎 七 叢書記 鈴木權三郎

(月一二)
(月一三)
釧路、廣尾、當縣、十勝、中川、河西、河東、上川、白糠、阿寒、足寄、川上、厚岸
○郡役所
釧路郡眞砂町
郡長(七) 從七 二瓶正性
郡書記
七 會計主務官 三原田幸衛
八 收入官吏 寺戸信久
物品會計官吏 機部定藏
戶長
(月一二) 出納官吏收入官吏 酒井純明
(月一二) 收入官吏 井元傳十郎
(月一〇) 收入官吏 相川小次郎
(月一〇) 收入官吏 福井忠利
(月一

○東京府　東京市麹町區内幸町

知事(一)　東京市區改正委員長(従四)　**富田鐵之助**

書記官(五)　内務書記官(従四)　**長文官普通試驗委員**　**原龍太**

收稅長(六)　直稅署長　間稅署長　文官普通試驗委員(従六、勲六)　**大塚貢**

參事官(七)　内務部第一課長　文官普通試驗委員　職務常試驗委員神職常試驗委員　東京市區改正委員(正五)　**李家裕二**

同(八)　内務部第二課長　文官普通試驗委員(従七)　**大胡純**

技師(六)　内務技師　文官普通試驗委員(従六)　**妻木賴黃**

同(七、八)　東京市區改正委員長(従四)　**富田鐵之助**

同(七)(年七〇〇)　文官普通試驗委員(正七)　**原龍太**

従七　**岡田竹五郎**

○知事官房

書記

屬

二　高橋昌長
三　正八、勲八原保之
五　提和保
六　興膳駿郎
八　江原金吾
九　足立彌六
九　横田作之助
九　福田讓
九　奥畑健太郎
九　森吉川貫象
正七　宮木經吉
正八　吉水經和
六　南宣武
九　鈴木志重
八　郎八川澤貫象

○内務部

書記官　山縣伊三郎

參事官　李家裕二

參事官　大胡純

部長

第一課長

第二課長

屬

一(一月七五)　第三課長兼高等女學校長兼小學校教員檢定委員　**小山讓**
一(一月七五)　第四課長兼神職常試驗委員　會計主務官　進信澤邊　**昌吉祐順**
二　從七、勲八　**松尾周三實**
二　勲八　**渡邊光亨**
三　正八、勲八　**川崎**
三　**中野喜宣**
四　**藤島尚志**
四　**小山**
四　**眞木**
四　**布施信成**
五　**中島守眞**
五　**帖佐俊三**
五　**關口憲令**
六　**長岡安平**
六　**押田行則**
六　**奥村昇**
六　**北村**
六　**平野維直**
六　**石澤**
六　**竹内願二**
六　**龍**
勲八　**後章**

○知事官房

書記

屬

二　高橋昌長
三　正八、勲八原保之
五　提和保
五　寺田寬之丞
六　興膳駿郎
八　江原金吾
九　足立彌六
九　横田作之助
九　福田讓
九　奥畑健太郎
九　森吉川貫象
正七　宮木經吉
正八　吉水經和
六　南宣武
九　鈴木志重

○内務部

書記官　山縣伊三郎

參事官　李家裕二

參事官　大胡純

部長

第一課長

第二課長

屬

一(一月七五)　第三課長兼高等女學校長兼小學校教員檢定委員　**小山讓**
一(一月七五)　第四課長兼神職常試驗委員　會計主務官　進信澤邊　**昌吉祐順**
二　從七、勲八　**松尾周三實**
二　勲八　**渡邊光亨**
三　正八、勲八　**川崎**
三　**中野喜宣**
四　**藤島尚志**
四　**小山**
四　**眞木**
四　**布施信成**
五　**中島守眞**
五　**帖佐俊三**
五　**關口憲令**
六　**長岡安平**
六　**押田行則**
六　**奥村昇**
六　**北村**
六　**平野維直**
六　**石澤**
六　**竹内願二**
六　**龍**
勲八　**後章**

六　田中端
六　布施伸男
六　小原八十吉
六　吉村
六　小林正路
六　加藤幹
六　保田道明
六　雨宮貞之
六　河合嚴
六　河合正
七　杉浦耕成
七　梅津圭藏
七　山上林造
七　比村萬正
七　三浦忠晃
七　森岡祥一
七　金明中野半次
七　山名龍雄
七　本岡高瀨久
七　勲七　關東廳事務官　試驗委員　依藪貞雄
七　正七　江塚庸謹
七　勲七　五味利安
七　河合種方
八　間庭朝光
八　進藤賛雄
八　林見義
八　伊東保次
八　駒野里仁
八　相澤久成
八　米本吉太郎
八　加藤忠三郎
八　飯田從周
八　太田安茂
八　岡田元凞
八　手島忠順
八　本加斧四郎
八　秋津行藏
八　岡
九　並木勝善
九　堀田一衛
九　町田安盈
九　堀五正
九　有川作次郎
九　佐々木從吉
九　法集三
九　内藤丙午郎
九　秋山鑑藏
九　内崎昌信
九　戸塚爲一
九　齋藤正幹
九　佐藤至誠
九　佐分利欽太郎
九　淺井圖南瀨
九　笹谷常三
九　脇谷共義
九　延原均一
九　杉本銓之助
九　片岡儁弼
九　勲八　小山友春
九　勲八　武川正誼
九　松井
九　加藤錦之助
九　福田忠恕
十　柳瀨一興
十　伊藤實明
十　小川孝三郎
十　福岡金之助

○技手

二　從七、勲八　芥川道章
五　小田切友之助
六　小川忠之
六　鈴木義則
六　佐藤太藏
六　杉山福造
七　秋元銓太郎
七　中村善三郎
七　毛利昌能
七　佐藤門吾
七　田邊耕民
七　安達喜次郎
八　日野
八　藤下孝三
八　三浦永清
八　石黑平吉
小谷直溫
荒木照之
王供伊三郎

八 森　清房
八 大竹麻治郎
八 岩崎　虎夫
九 寺尾　彭
九 上村　常知
九 森　文治郎
十 平間　敏德
勲八 山田　喜治 十
八 本田　親古
八 二木　貢
九 荒野　靜脩
九 中村　謙三
九 都筑　茂馬
九 森　信吉
十 恩田　岳造
八 名倉　居善
八 金井彦三郎
九 本多　高皆
九 南澤　正
九 館　千太郎
十 土子　正福
十 永田　玉善
十 本田　親幸

○直稅署

署長　収税長　従六勲六　大塚　貢

収税屬

二 川部　卓爾　第一課長兼第二課長物品會計官吏閉税署保管物會計官吏
六 渡邊　猛
八 菊池　繁三
六 春木鑒太郎
八 高畠　貞彪
九 古川　克巳
六 玉井　幸太
八 笹井吉三郎
十 太田　猛司

○幸橋直稅分署

東京市芝區愛宕町一町目四番地眞福寺内

分署長　収税屬四　鐵　鐵三

収税屬

七 收入官吏 權太　六鬲 十
井本　宗一

○四谷直稅分署

東京市麹町區紀尾井町五番地

分署長　収税屬四　竹内　鰺策

収税屬

七 收入官吏 東條他次郎　九
佐藤　眞造

○萬世橋直稅分署

東京市神田區表神保町十番地

分署長　収税屬四　堤　田鶴三

収税屬

九 佐々木藤太郎
九 收入官吏 篠塚　昇

○厩橋直稅分署

東京市淺草區南元町三十八番地

分署長　収税屬三　正八勲八　綱澤　嘉猷

収税屬

九 收入官吏 吉田　久高
東京市日本橋區箱崎町三町目一番地
町田　信成

○新大橋直稅分署

分署長

収税屬

八 收入官吏 岩井　福造
九 保管物會計官吏 坂部　昌次
九 收入官吏 櫻井　芳隣
九 收入官吏 吉田　久高
東京市日本橋區箱崎町三町目一番地
大橋　蕭

○荏原郡役所

南豐島郡淀橋町

郡長　従六勲六　藤井　一虎

郡書記

大 立石　知周
九 月村　彦益 十
木村　周藏
八 平林貢太郎
九 多田　恭格
河原源右衛門
町長　村長　田中　肇
月村惣左衛門
吉田喜三郎
加藤爲太郎
鏑木　一期
大場　信愛
橋爪小四郎
三尾　金助
天明歌三郎
高橋　勝藏
海老澤啓三郎
栗山久次郎
清水重五郎
平林正之助
森　元次郎
森井半四郎
谷岡　慶治
山室彦三郎
山本　重與

○南豐島郡役所

南豐島郡淀橋町

郡長　従六勲六　藤井　一虎

郡書記

八 植松福次郎
九 三村　毅害 十
町長　村長　寺山五郎右衛門
小田切重路
保坂平三郎
新倉德三郎
田中　武明
小泉金太郎
熊谷源左衛門
八 野坂　直次
九 大野　吉次
渡邊太三郎
石場文右衛門
荒井長三郎
増田　藤助
澤邊吉兵衛
大木　泰孝
鈴木　政和

○北豐島郡役所

北豐島郡板橋町

郡長　従七勲八　市川　時敍

郡書記

大 三岳新七郎
九 小森　豐敎
九 大谷　佐助
九 鈴木今太郎
東多摩郡村長
白井　己胤
松島保太郎
南豐島郡町長
高松　喜六
南豐島郡村長
片岡　種旺
安藤安左衛門
玉野　惣七
井口榮次郎
池田　伯保
鈴木喜三郎
中村龜太郎
野口清右衛門

○千住間稅分署

南足立郡役所内

分署長　収税屬七　杉原　俊太

収税屬

九 保管物會計官吏 高田　米藏
三枝　守之
河内　常貞 十
保管物會計官吏勲八 大關　直誠

○小松川間稅分署

南葛飾郡役所内

分署長　収税屬七　吉田　慶之

収税屬

九 保管物會計官吏 坂部　昌次
七藏司伴彦
岡村　鷹猪

○千住直稅分署

南足立郡役所内

分署長　収税屬七　杉原　俊太
收入官吏 奈良橋喜光　直 十

○小松川直稅分署

南葛飾郡役所内

分署長　収税屬七　伊藤　儀平
收入官吏 坂部　昌次

○間稅署

署長　収税長　正七勲六　大塚　貢

収税屬

三 乃村禧三郎　第一課長兼第二課長村里　一貞
六 深堀鯉龜太
七

○幸橋間稅分署

東京市芝區愛宕町一町目四番地

分署長　収税屬四　中野　盈置

収税屬

八 加藤　靜　保管物會計官吏 常磐亥之助
九 白井　數度　九 村崎　常美　十 高橋　蒐一

○四谷間稅分署

東京市麹町區紀尾井町五番地

分署長　収税屬六　豐都　榮

収税屬

七 東條他次郎　八　保管物會計官吏 吉川　光顯
一宮七五三三　九 澤　誠已
八 山本　行道

○萬世橋間稅分署

東京市神田區表神保町十番地

分署長　収税屬六　片岡　旗郎

収税屬

八 保管物會計官吏 久保田桑次郎　八 加藤　緒一
九 日比野太郎　九 篠塚　昇　九 大島　久治

九 武田已知衛
判任官見習（月二圓）　野村丈太郎

○厩橋間稅分署

東京市淺草區南元町三十八番地

分署長　収税屬六　關本鉉太郎

収税屬

八 保管物會計官吏 島　喜七郎　八
九 金田　熊藏　九 吉田　久高　九 岡田　駒吉
九 吉村彦太郎　十 鈴木　平吉
判任官見習（月二圓）
山内茂太郎

○新大橋間稅分署

東京市日本橋區箱崎町三町目一番地

分署長　収税屬五　奥山　茂

収税屬

八 保管物會計官吏 鈴木寅三郎　八　岩井　福造
九 箕輪　金丸　九 須崎　叔男　九 廣瀨千代吉

○品川間稅分署

荏原郡役所内

分署長　収税屬七　吉田　慶之

収税屬

九 保管物會計官吏 友成　直 十
奈良橋喜光　伸村　榮全

○淀橋間稅分署

東多摩南豐島郡役所内

分署長　収税屬七　賀來　倉太

収税屬

八 保管物會計官吏 島崎　敬孝

○板橋間稅分署

北豐島郡役所内

収税屬七　河野於菟彦

収税屬

西村　幹忠 十 保管物會計官吏

○荏原郡役所

荏原郡品川町

郡長（七）　正七　林　交周

郡書記

八 平林貢太郎
九 多田　恭格
十 河原源右衛門
山本　重與

○南足立郡役所

南足立郡千住町

郡長（八）　従七　藏田　信

郡書記
義長 八 高橋牛之助 九 中村 賢
七野村 七 瀧山 芳雄
町長 橋本 知宣
村長
吉澤 安吉 清水 謙吾 小金井宣助
增田 梅藏 牛込 金三 大塚 豐藏
金子松太郎 青木 荏三 宮城金之助

○南葛飾郡役所 南葛飾郡小松川村

郡長(八) 正八 金田 敬親
郡書記
六多喜 益恒 九 宮崎龜之助 九 加山 安衛
九森 孝則 十村上 定一
町長
村長
伊東 治英 中島藤左衛門
岩橋源次郎 稻川 忠義 梅澤八郎左衛門
須賀仙之助 加藤 忠靜 湯原彌三郎
小島重兵衛 金子八兵衛 田口太郎一
杉浦善四郎 橋本助右衛門 宇田川傳吉
草薙八兵衛 森 孝則 吉田富太郎
茂澤 清助 山内榮太郎 宇田川國五郎
鵜澤 英文 内藤 三藏 小山源右衛門

○小笠原島廳 小笠原島父島大村

島司(六) 正六、勅六 橋本正八
島廳書記
七 (兼)勅任副官 井上 益孝 八
十 (兼)郵便貯金管理官 佐藤 忠活 十
杉山愛之助
平田 勤

○尋常師範學校 東京市小石川區竹早町

兼高等師範學校教授 小學校教員檢定委員 野尻精一
學校長(六)
教諭
文官普通試驗委員 本莊太一郎
文官普通試驗委員 村崎常治
小學校教員試驗委員 今泉善
中村民生
兼尋常中學校教諭 黒木安雄
境野昇次郎
(月三五) 大橋郁太郎
(月一八) 兼參事官 小山能之
兼參事官 天野靜也
(月三五) 須川賢久
(月一〇) 助教諭 今井武將 (月二〇) 塚田保三
(月二〇) 田村幸充 (月二〇) 小林力彌
書記
(月二〇) 東方作太郎 (月一八) 大橋只三郎
(月二一) 松園忠雄

○高等女學校 東京市京橋區南小田原町

學校長(兼參事官月一〇) 東京府屬勅六 武昌吉
教諭
(月四五) 永江正直 (月二〇) 片岡ツネ
(月二五) 牧サハ

○東京市參事會 東京府知事從四 富田鐵之助

內務書記官兼東京府書記官 正五 山縣伊三郎
名譽職參事會員
從六須藤時一郎 松田秀雄
從二勅二子長岡護美
浦田治平
渡部溫
芳野世經
鈴木信任
風間信吉
大貫實
榮一
澁澤
山田忠兵衛
正五下松平信正

○麹町區役所 東京市麹町區麹町一町目

區長三 奥倉東雄

區書記
三 内海 利作 四 松島 澄人
五 青木慶三郎 六 古賀 俊雄
六 瀧山隼之助 勅八 齋藤 戒三
七 石井八十太郎 七 山村 萬里
七 矢部 常行 七 小林 政種 八 島崎 佐吉
八 臭原 廣美 八 小田斧太郎 八 青崎 武志
九 布施 政義 九 花岡久右衛門
糟谷龍三郎 山本文一郎

○神田區役所 東京市神田區柳原河岸

兼日本橋區長(從五勅六) 澤簡德
區書記
一 黒部 定能 三 村山 進
四 松波 孚強 四 岡村 政鄉 五 高木 孝勝 三 小林 恒輔
五 横山 宗輿 五 岡本作兵衛 大 齋藤 吉平
五 大久保宜教 金坂 道生 六 岩崎 重職
七 小樽 德基 七 羽島慶太郎 七 高橋長次郎
七 藤井 義在 七 城 知淸 八 小野崎吉平
八 三宅 盈衛 八 柴田 保 八 富尾木新平
八 小泉 房元 八 平野 正親 八 安邊 釜藏
九 守川 正躬 九 堀木 知紹 九 鈴木 留吉
九 田宮久太郎 九 田中佐一郎 九 青木 信義
九 尾關助太郎 九 富澤 方重 九 田中淸次郎
九 草野 宗親

○日本橋區役所 東京市日本橋區蠣殼町二町目

區長(兼) 從五勅六 澤簡德
區書記
二 川井 正孝 三 中野程之助 四 服部 確平
四 木村 確 六 宮澤佐太郎 六 大島晋一郎
六 金澤寸三郎 六 野村 正邦 六 平林 政博

○芝區役所 東京市芝區愛宕町三町目

區長(兼) 鈴木眞輔
區書記
三 浦口 善養 四 高橋平兵衛
五 田中 淸 五 溝口豐次郎 五 林 勝
五 佐川 常八 六 市瀨 純次 六 秋葉鐵太郎
六 内田竹次郎 六 中安 武貴 七 若林岩次郎
七 戸室已三郎 七 齋藤 介保 七 加藤 義勝
七 田中 脩平 八 柿澤 正氏 八 伊藤 正隆
八 土屋 升 八 山田 奥山 省三

○京橋區役所 東京市京橋區日吉町

區長一 大森敬之
區書記
一 橋口 正弘 三 石川 鎭吉 四 關 謙長
四 酒寄 淸緖 四 關屋 方壽 五 宮内 公濟
五 村田岩次郎 大 湯川 義明 大 須藤 正治
桑島半十郎 大 河内彌太郎
六 岩瀨 永造 七 加藤壯太郎
七 高村專之助 七 石川 近房
八 出野純一郎 八 森 新八郎
八 後久泰次郎 八 永瀨喜三郎
八 和田 直利 八 中村辰次郎
九 稻村忠太郎 九 富田元次郎
早乙女彌三郎
九 佐々 正命 九 梅田長太郎

○赤阪區役所 東京市赤阪區表三町目

區長四 近藤政利
區書記
二 秋元 嘉晴 四 三浦 成辨
六 山本 正藏 勅八 高橋慶三郎
六 國島 辰藏 七 清水 久得
八 村上銓太郎 八 鈴木 正義
九 佐々木高正 九 福與 赳
九 陶淵 武太 九 富山武兵衛
八 島津 燮吉 九 柳原 甚太 九 神谷 幸次
九 糸川 淵 九 相場武次郎 九 林口 吉盛
九 中江 巳熊 九 田尻 種城

○麻布區役所 東京市麻布區市兵衛町二町目

區長五 村木義方
區書記
三 内藤 纖藏 五 會田 興祖 五 秋本 政富
六 澤田 祇志 六 椙江 新平 六 西田 高則
七 村越 秀明 七 村松 一賴 七 鷺尾 寬一
八 平澤 義壽 八 竹内 賢佐 八 田中嘉兵衛
八 松田千代松 八 田鑵 重敬 九 伊藤勘一郎
九 樋口 敏 九 若松 卯吉 九 寺島 督弘

○四谷區役所 東京市四谷區堀江町

區長四 津田彦十郎
區書記
四 中村辰三郎 四 矢島 知直 五 金長 良介
五 中島 友德 六 加藤藤次郎 六 谷木 俊介
七 高野新七郎 七 村上 義爲 八 福田治之助
八 馬場 惟矩 八 水谷淸之助 八 櫻井 善作
九 坂本宇一郎 九 河戸 與六

○牛込區役所 東京市牛込區市ヶ谷八幡町
區長四 從五、勳五 佐伯惟馨
區書記
四 久米 康吉
五 白井 職
七 稻垣 幾
八 若泉 久徵
九 眞田 久則
九 林 金太郎
四 渡邊 勉
六 中條 專吉
七 末安 信義
八 石野 正長
九 武田駒次郎
九 鈴木 尙綱
五 西山藤次郎
六 清水 直溱
七 松岡 亘亮
八 井上於菟三
九 稻田綱太郎

○小石川區役所 東京市小石川區金富町
區長三 佐藤正興
區書記
二 松村 由長
五 關 行正
七 淺野喜一郎
八 野口 守柄
八 辻 生江
九 高田英太郎
四 杉 純
大 木村 金政
七 獅 策
八 上原 元德
九 小島 重篤
九 野口 錬造
五 丹藤 正治
大 江間藤四郎
七 石坂 敬一
八 福島 懽平
九 山田清三郎
九 鹽谷 正直

○本鄉區役所 東京市本鄉區本鄉四町目
區長四 鴨池宜之
區書記
一 今井 武夫
五 野々垣虎之助
大 小田 信明
七 下津 義忠
八 小林 直藏
九 井田 憲
九 小池鐵三郎
四 栃內 吉致
大 濱崎 禎太
七 千葉重太郎
八 羽田嘉一郎
九 星野 乙衛
九 石川 重男
五 靑木 正治
本多 矩誠
六 山寺 五郎
八 森 佐藤十龜雄
九 能見孫三郎
九 大平 確次

○下谷區役所 東京市下谷區仲御徒町四町目
區長五 辻吉亭
區書記
四 渡邊 憲
五 小林藤吉郎
六 海野 六郎
七 石川 隆喜
八 吉田 等
九 利定
九 千賀 方利
九 吉野 貴宗
四 山岡 景行
四 中山東一郎
大 安川 雄三
六 岡本知太郎
八 三宅 代藏
九 增山 義孫
九 三矢 出
九 村越 昌慶

○淺草區役所 東京市淺草區馬道町一町目
區長三 杉本嘉兵衛
區書記
二 細谷 多七
五 金子 親成
六 村上保太郎
七 稻村 利行
七 町田 貞
九 兒玉 瀧藏
四 石井榮次郎
五 豐田 宗忠
六 原 善壽
七 澤田 元貞
七 小林 萬彌
八 名和順太郎
九 橋本富次郎
三日月辰太郎
九 仙松 九
九 山內 豐平
九 石川銓三郎
四 中村新太郎
五 森脇 俠德
六 平井 省三
七 山口 與助
八 宮崎 惣七
九 相馬米太郎
九 富田金三郎
九 山崎發寬
九 丹羽 忠順

○本所區役所 東京市本所區相生町五町目
區長四 飯島保篤
區書記
三 川村 金治
五 石橋久兵衛
六 山內錦之助
七 泉 源八郎
八 中島 幾忠
八 佐藤 喜市
九 淺野 文七
九 牧野德三郎
六 清浦 利信
七 須田 義忠
八 村松 時寬
九 川瀨 健藏
九 淺越 隆
九 中川米太郎
六 梅澤圓之助
七 兒玉 猛次
八 林 矩行
八 纐 清兵衛
九 內田喜太郎
九 大崎賢三郎
九 橋 胤一

○深川區役所 東京市深川區靈岸町
區長二 石井彌六
區書記
三 溝口鐵次郎
五 竹尾 新平
田中 上善
七 田中傳次郎
八 川島 三平
八 今村 孝吉
九 大石 確三
四 栗山銈次郎
大 永見 極人
七 子安 直七
七 佐藤 錡三
七 石井 善治
八 纐川 氏定
九 牧野 璟
九 伊達 興吉
九 高島辰之助

○京都府

京都市上京區下立賣通新町西入數ノ內町

知事(二) 從四、勳四 千田貞暁
書記官(四) 內務部長 從五、勳六 尾越蕃輔
警察部長(六) 警察部長 從六、勳五 三橋勝到
收稅長(六) 直稅署長 間稅署長 從六、勳六 鳥海弘毅
參事官(七) 帝國京都博物館長 內務部第一課長 第二課長官報報告主任文官普通試驗委員長 正七 森本後凋
同(八) 內務部第三課長 正七 告森貞次
技師(七)(九) 監獄署長 從七 島田道生
典獄(七) 從七 小野勝彬

○知事官房

書記
屬 六 巖本鎭治 七 小島憲
文官普通試驗委員 山本長敬 八 內務部兼勸業地 賴三
九 田中半左衛門 九 荒木信正

○內務部

部長 十 細岡巖深 十 內務部參事官兼土木監督署長 和田彥藏
藤田後治 十 內務部第一課長 第二課長 第三課長 井上忠次

第一課長 第二課長 第三課長 屬

二 清水公敬 三 岸山正中 三 有吉三七
四 上田正當 五 瀧山博吉 六 兒玉貨信
六 小林精一郎 六 中山親和
六 笭田義路 六 內藤瀠 六 大澤敬之
六 畑康太郎 六 磯谷勝二郎 七 遠谷藁生
七 牛井眞澄 七 大田爲行 七 靑山長祐
福田 波多野覺之輔 七 莊林維新
三 第四課長官房會計主務官物品會計官吏 荒居源太郎
七 鴨川正孝 八 山田榮
八 高谷義忠 八 堀場種次郎
八 齋藤志剛 八 新庄幸之輔
八 角倉支親 八 山田得多
八 綾本岸巖 八 鈴木常太郎
八 綾川源七郎 八 山田次郎
八 松村嚴 八 村田清七
八 新開趙夫 八 村上小源太
八 六浦徹矢 八 岸田豐久
八 北川忠重 八 木寺近信
八 中島外成 八 岡村龜太郎
八 大原午之助 八 下田好照
八 我元通 九 荒川菊太郎
九 內藤之輔 九 伊藤正一
九 月岡儀行 九 砂川清瀨
九 岡崎忠睦 九 秋岡延久
九 坂崎貢敏 九 佳野忠平
九 福家精一

○警察部

部長 十 高井淡 九 加藤晉之助
十 後藤文太郎 九 生間正起
九 荒木猶一郎 九 松本二郎
十 池田近勇 十 勝野永英
十 富永元淵 十 山田以久一
十 伊原繁之丞 十 岩內勝次郎
十 猪子氏智 十 田中宗軌
十 中村淳 十 中川昌二
判任官見習 中川玄太郎 (月一〇) 多貝虎太郎
技手 三 田所重禮 五 三原範治
六 南義直 六 河野通和
八 水口次郎 八 渡邊權藏
八 細田信道 八 石崎長祐
八 福田忠三 八 山口元綱
九 靑木將善 九 靑木光兼
十 駒井敬雄 十 喜多斛造

○警察部

部長 警部長 從六、勳五 三橋勝到
警部 警務課長兼警察官練習所長 二 池上勝太郎
保安課長兼第六部長 伊藤衆敎
高等警察課主任 梅垣幸之輔
山縣釰之助 八 井堂鵜次郎
巡査教習所長 阪田洋 九 篠田寬一
所長心得 田中百藏

○一條警察署

上京區一條通淨福寺東へ入ル新在家町
警部 山口正邦
警部補 市成稔清 九 中川隆次

○中立賣警察署 上京區中立賣通烏丸西入ル東町
署長 警部六 橋本 幸正
警部 丸田 卓修 九 收入官吏 吉岡久七郎
○河原町警察署 上京區河原町通丸太町上ル枡屋町
署長 警部七 森 修
警部 收入官吏 鹽小路爲彦
○五條警察署 下京區五條大橋西詰中島
署長 警部四 兒玉 友介
警部 八 收入官吏 山口 主一 小崎 順
九 谷内 茂雄
○建仁寺町警察署 下京區大和大路四條下ル小松町
署長 警部三 南條 博親
警部 九 收入官吏 西垣與吉郎 柴垣 彌壯
笠松藤四郎
○堀川警察署 下京區堀川通錦小路北へ入ル四坊堀川町
署長 警部七 皆川 惇
警部 八 收入官吏 赤岡豐次郎 十 山崎 一
○田中警察署 愛宕郡田中村
署長 警部七 收入官吏 鄉田 福
警部 八 山科分署長 中大路季白
○桂警察署 葛野郡下桂村
署長 警部七 收入官吏 白石 愛介
警部 南日町分署長 大橋 清賢 九
○伏見警察署 紀伊郡伏見町
署長 警部二 收入官吏 齋藤 求
警部 八 淀分署長 佐伯善之丞
八 八幡分署長 坂崎 半也 九
九 井手分署長 木村 靜登
○木津警察署 相樂郡木津村
署長 警部七 收入官吏 河瀨 昇
警部 收入官吏 服部 盛久
○龜岡警察署 南桑田郡龜岡町
署長 警部七 角 信勝
警部 收入官吏 永越 清揩
○周山警察署 北桑田郡周山村
署長 警部 收入官吏 萩原 良二
警部五 船井郡園部町
警部 鮫島 宗賢
○園部警察署 船井郡園部町
署長 警部五 收入官吏 志水 大貴
警部 檜山分署長 新納 時義 九
○福知山警察署 天田郡福知山町
署長 警部四 收入官吏 上田顯三郎
警部 上六八部分署長 狹野 政敬 十
○綾部警察署 何鹿郡綾部町
署長 警部七 收入官吏 松井 深邇
○舞鶴警察署 加佐郡舞鶴町
署長 警部七 井田 惇
警部 忠榮分署長 安田 清勝 九 何守分署長 星 清次
十 收入官吏 奧田 純
○宮津警察署 與謝郡宮津町
署長 警部六 羽田 信明
警部 收入官吏 篠田 信明
○峯山警察署 中郡峯山町
署長 警部六 大野 政忠
警部 久美濱分署長 堀内 保正 九 收入官吏 明田 一直
九 間人分署長 小澤千代藏
○直稅署 收稅長會計主務官 烏海弘毅 從六 勳六
署長
收稅屬 第一課長第二課長文官普通試驗委員 山本小三郎
二 六谷 弘 七 左右田淵一 八 山中喜代治
八 本間民之進 八 福富 薰三 九 松本幸太郎
藤村 達三 十 岸本 元雄
出口 綾太 十（月八） 森脇常次郎

○京都直稅分署 收稅屬四 收入官吏 後藤 善二
分署長
收稅屬 桂田 庄吉 九 辻村三子松 十 吉野 貞平
九
○伏見直稅分署 紀伊郡伏見町
分署長（兼） 收稅屬五 收入官吏 磯部 正勝
收稅屬 石見村太郎 十 森本和三郎
九
○木津直稅分署 相樂郡木津村
分署長 收稅屬五 收入官吏兼間稅署木津分署長 來田孫十郎
收稅屬 田島 耕平 十 池田 貞介
九
○龜岡直稅分署 南桑田郡龜岡町
分署長 收稅屬八 收入官吏兼間稅署龜岡分署長 甲斐 忠之
收稅屬十 佐治 正信
○周山直稅分署 北桑田郡周山村
分署長 收稅屬八 收入官吏兼間稅署周山分署長 花井 龍郎
收稅屬十 白石 精一
○園部直稅分署 船井郡園部町
分署長 收稅屬四 收入官吏 志水 大貴
收稅屬 澤田 輪吉（月八） 八木近次郎
九
○福知山直稅分署 天田郡福知山町
分署長 收稅屬七 收入官吏兼間稅署福知山分署長 吉田 豐吉
收稅屬十 收入官吏兼間稅署福知山分署長 吉田 豐吉
收稅屬 三木 敬修（月一〇） 岸田彌三郎
十
○綾部直稅分署 何鹿郡綾部町
分署長 收稅屬八 收入官吏兼間稅署綾部分署長 廣崎 衛
收稅屬 荻野千之助 十 伊佐市太郎
九
○舞鶴直稅分署 加佐郡舞鶴町
分署長 收稅屬八 收入官吏兼間稅署舞鶴分署長 吉川 房嗣
收稅屬十 桂 棟藏
○宮津直稅分署 與謝郡宮津町
分署長 收稅屬七 收入官吏兼間稅署宮津分署長 久田 義宣
收稅屬九 糸井 信興
○峯山直稅分署 中郡峯山町
分署長 收稅屬六 收入官吏兼間稅署峯山分署長 上田顯三郎
收稅屬 竹內 正記 十 橫山 元吉
九
○間稅署 收稅長會計主務官 烏海弘毅 從六 勳六
署長
收稅屬 業間稅整第二課長文官普通試驗委員 伊藤 信厚
二
五 印紙製造會 小林 時亮 六
九 計官吏 並河 清 梅田 幹夫
○京都間稅分署 收稅屬六 保管物會計官吏兼 今澤 澤馬
分署長
收稅屬 收稅屬四 保管物會計官吏兼 志水 大貴
分署長
收稅屬十 今永常太郎 十 上西榮次郎 十 河原 壽郎
收稅屬 收稅屬八 入江意之助 八 矢島 轍
八 師岡 春胤 九 森川 包基 九 守永 量多
九 奧野 利貞 十 大井 勗 十 石崎 宣謙
十 藤木辰之助
○伏見間稅分署 紀伊郡伏見町
分署長 收稅屬五 保管物會計官吏兼直稅署伏見分署長 磯部 正勝
收稅屬 山川 庄八 九 北村俊太郎 十 岩波 悅敬
八
○木津間稅分署 相樂郡木津町
分署長（兼） 收稅屬五 保管物會計官吏 來田孫十郎
收稅屬 烏田和三郎 十 宮崎雄之助
十
○龜岡間稅分署 南桑田郡龜岡町
分署長（兼） 收稅屬八 保管物會計官吏 甲斐 忠之
收稅屬 猪間 信義 十 豐福 廉作
九
○周山間稅分署 北桑田郡周山村
分署長（兼） 收稅屬八 保管物會計官吏 花井 龍郎
收稅屬十 菅野 豐
○園部間稅分署 船井郡園部町
分署長 收稅屬四 保管物會計官吏兼直稅署園部分署長 志水 大貴
收稅屬十 今永常太郎 十 上西榮次郎 十 河原 壽郎

○福知山間税分署　天田郡福知山町
分署長（兼）　收税屬七　保管物會計官吏　吉田　豐吉
收税屬
九　小山　實　十　西山與一郎　十　加賀　眞清

○綾部間税分署　何鹿郡綾部町
分署長（兼）　收税屬八　保管物會計官吏　多賀　高威
判任官見習（月一五）　岡本　亦三

○舞鶴間税分署　加佐郡舞鶴町
分署長（兼）　收税屬八　保管物會計官吏　吉川　房嗣
收税屬
九　佐藤　信之　九　二宮金一郎　九　坂本靜之進

○宮津間税分署　與謝郡宮津町
分署長（兼）　收税屬七　保管物會計官吏　久田　義宣
收税屬
九　鈴木　重弘　九　加藤岩之丞　十　松岡　宗海
十　大西脩一郎

○峯山間税分署　中郡峯山町
分署長（兼）　收税屬六　保管物會計官吏　上田縣三郎
收税屬
九（月八）　中村　文三　十　守田　宗治
新宮忠太郎

○監獄署　上京區寺本通二條下ル東入主税町
典獄（兼）　從七　小野　勝彬
署長
監獄書記
五　兼管守長補理署長作業長　木村宇佐藏
八　木房次郎　八　松田榮次郎　十　川村　正照　十　藤田　修一
九　鹽見喜太郎　十　宮武　善藏

看守長
八　青山　咸馧　九　兼監獄書記　教誨所教官　岸田　氏美
十　田村　英吉　十　大野　橘郎　十　加須屋定之

○醫務所
長　監獄醫（月二五）　大島甲子郎
監獄醫（月一七）　幸野信一郎
（月九）　森　干城　宮津監獄支署收入官吏　佐藤武山牛之丞

○教務所
長　教誨師（月一〇）　生熊　省七
教誨師（月一〇）　仙石　辰碩

○伏見監獄支署
支署長　監獄書記九　兼管守長　松室　重愛　北野亦三郎
支署長　看守長九　兼監獄書記　森田仁兵衛　波多野彌三郎
看守長九　兼監獄書記　收入官吏　中村源太郎
十　藤田　修一　物部忠次郎
十　宮武　善藏　松本　繁藏

○園部監獄支署
支署長　看守長十　兼監獄書記　中島友三郎　北野亦三郎
西川　孝　森田仁兵衛　波多野彌三郎
椹木　義延　中村源太郎
林彦右衛門　物部忠次郎
吉田菊治郎　松本　繁藏
川上岩次郎　下手忠次郎

○福知山監獄支署
支署長　看守長九　兼監獄書記　收入官吏　村上　謙造
○宮津監獄支署
支署長　監獄書記七　兼管守長　收入官吏　大塚　杉三

○愛宕郡役所　愛宕郡田中村
郡長（兼）　正八　川本　正路
郡書記九　收入官吏　森　務

○葛野郡役所　葛野郡太秦村
郡長（八）　兼愛宕郡長　正八　川本　正路
郡書記
七　兼愛宕郡書記　永田　清彦　九　收入官吏兼愛宕郡書記　玉村　謙吉
九　兼愛宕郡書記　山田　友澄　十　兼愛宕郡書記　山下　豐厚

○乙訓郡役所　乙訓郡向日村
郡長（兼）　正七　荒井　公木
郡書記九　加藤　董成

○紀伊郡役所　紀伊郡伏見町
郡長（七）　兼乙訓郡長正七　荒井　公木
郡書記
七　兼乙訓郡書記　仙石　卯策　十　兼乙訓郡書記　高山　重藏
十　兼乙訓郡書記　河野　通威　十　兼乙訓郡書記　諏訪　信明
町長　藤井惣左衛門
村長　堤彌左衛門　奥田清兵衛
愛川鐵次郎　山田忠兵衛　藤田　櫨介
安田益太郎　奥川平次郎　淺西新太郎
吉村勘兵衛　田中　謙　櫻山儀兵衛

○宇治郡役所　宇治郡醍醐村
郡長（兼）　伴　時彦
郡書記九　收入官吏兼久世郡書記二松　惟忠
村長　桑原　善平　柳田　謙三
妹尾　重光　杉谷龜三郎

○久世郡役所　久世郡淀町
郡長（八）　兼宇治郡長　伴　時彦
郡書記
八　收入官吏兼宇治郡書記　金万　景耀　八　兼宇治郡書記　高須幾次郎
十　兼宇治郡書記　安東　成一
村長　西村　重輔　岡田　佐吉
堀治左衛門　菱木時之助　中西　芳居
今村　忠平

○相樂郡役所　相樂郡木津村
郡長（八）　從七　松野　新九郎
郡書記
七　收入官吏　片山安太郎
九　收入官吏　坂部鐵太郎　八　收入官吏　石山　成一
村長　北　喜太郎
河村源四郎　上村源三郎
稻垣與兵衛　吉岡武平治
大崎官次郎　吉村清右衛門
川越治右衛門　柳澤　三郎
芦原　有成　大倉　竝藏
大東太郎兵衛
岡本　正休

○南桑田郡役所　南桑田郡龜岡町
郡長（八）　從七　石田　眞平
郡書記
七　今井　文夫　十　收入官吏　田井　忠和
十　兼今井　文夫　十　岡　巍　十　松本　範吉
町長　湊佐右衛門
村長　前田　順吉
林庄右衛門
松田彌三郎
西村直三郎
吉岡多十郎
岡島庄右衛門

○船井郡役所　船井郡園部町
郡長（七）　從七　奥村　新之丞
郡書記
七　橫垣　晋一　十　收入官吏　田井　忠和
十　今井　文夫　十　岡　巍　十　松本　範吉
町長　湊佐右衛門

長東又左衛門　北川　玉城
森　要太郎　北尾吉左衛門

○綴喜郡役所　綴喜郡田邊村
郡長（八）　正八　喜多川　孝經
郡書記
八　藤　正路　九　收入官吏　喜多村致敬
村長　橋本孫四郎
村田藤兵衛　岡島甚三郎
岡島甚三郎　浮田　長次
中川儀三郎　大西常右衛門
清水德右衛門　西村　莊平
堀口源四郎　河原崎昌期

○相樂郡役所　相樂郡木津村
郡長（八）　從七　松野　新九郎
郡書記
九　收入官吏　片山安太郎
七　坂部鐵太郎　八　收入官吏　石山　成一
村長　北　喜太郎
河村源四郎　上村源三郎
稻垣與兵衛　吉岡武平治
大崎官次郎　吉村清右衛門
川越治右衛門　柳澤　三郎
芦原　有成　大倉　竝藏
大東太郎兵衛
岡本　正休

○南桑田郡役所　南桑田郡龜岡町
郡長（八）　從七　石田　眞平
郡書記
七　今井　文夫　十　收入官吏　田井　忠和
十　兼今井　文夫　十　岡　巍　十　松本　範吉
町長　湊佐右衛門
村長　前田　順吉
林庄右衛門
松田彌三郎
西村直三郎
吉岡多十郎
岡島庄右衛門

○船井郡役所　船井郡園部町
郡長（七）　從七　奥村　新之丞
郡書記
七　橫垣　晋一　十　收入官吏　田井　忠和
十　今井　文夫　十　岡　巍　十　松本　範吉
町長　湊佐右衛門

郡書記
大　收入官吏　熊谷　永久　八
十　人羅　忠遞　十　藤田　止慈　十　高橋　雄
町長　田中數之助
村長　安藤新之丞
隅田　勘藏　茨木　龍馬
田中　逸平　西田　順造
侯野左平次　江見　平助
川勝健次郎　齋藤彌兵衛
佐藤　彌助　森　安治
古畑富之助
長澤　源吾
岡村伊三郎

○北桑田郡役所　北桑田郡周山村
郡長（八）　辻　直方
郡書記
九　收入官吏　青山　維芳　十　田原　正績
村長　土生保太郎
勝山仲四郎　中島與右衛門
河合島次郎　磯部市郎右衛門
長谷川嘉右衛門　日下伍兵衛
伊織　太田元三郎
吹上專太郎　安田　耕平

村長 田中 吾內　鹽田 多八　中井登右太　川勝孫太郎　山下虎之助　井尻 艮造　高屋 六彝　十倉達右衛門　山口宗太郎　松本巳之助　奥村牧三郎　明田吉五郎　近藤 璟　畑長左衛門　園田佐久平　林九左衛門　秋田 儀助　入見儀右衛門　片山庄左衛門　原澤源右衛門　北村德之丞　小林源次郎　山本 喜藏

○天田郡役所　天田郡福知山町

郡長(七) 從七 柳島 誠
郡書記 七 牧入官更 關東十
中川 秀尹　芦田 信吾
町長 村長 牧野德三郎　福山安右衛門　今川音右衛門　吉見政右衛門　高橋源之助　藤田友右衛門　荒木鐵右衛門　小林 榮助　鹽見八郎右衛門　田中喜間太　鹽見清三郎　鹽見源右衛門　衣川利右衛門　中島長右衛門　三浦 喜助　松田藤右衛門　坂根 宗八　小田 軌　衣川孫右衛門

○何鹿郡役所　何鹿郡綾部町

郡長(八) 正八 竹中 節
郡書記 七 從八 宮崎 清風 九 牧入官更 飯田 吉廸
十 久保佑太郎
町長 大槻藤左衛門

村長 羽室嘉右衛門　森津幸右衛門　平和善左衛門　片山健之助　猪間 一夫　管沼 通顯　谷根 長岡九郎右衛門　龍勢長十郎　遠藤春太郎　片山 慶藏

○加佐郡役所　加佐郡舞鶴町

郡長(七) 從七 多田 郁夫
郡書記 九 木戸 貞一
十 牧入官更 高島 增八 山口 三五
町長 村長 逸見與市左衛門　木船 衛門　西浦 梅垣　高田久兵衛　辻本猪之助　山上安左衛門　岩田藤太郎　平野 忠治　眞下六兵衛　伏木 熊吉 九

○與謝郡役所　與謝郡宮津村

郡長(七) 從七 粟飯原 鼎
郡書記 九 牧入官更 大石 雲根　高橋新太郎
町長 村長 水島 龜藏　志樂孝太郎　藤原六右衛門　森脇 治平　藤澤庄左衛門　芦田與右衛門　林治郎兵衛　梅原 俊治　仲 仲藏　福田重兵衛　山上安左衛門　岩田藤太郎　玉城理兵衛　藤澤庄左衛門　芦田與右衛門　木船 衛門　高田久兵衛　辻本猪之助　臼井半左衛門　大森清四郎　勝井 善助　村上平左衛門　佐藤 和助　西浦 梅垣

○中郡役所　中郡峯山町

郡長(八) 從七 兼竹野郡長 稻葉市郎右衛門
郡書記 九 收入官更兼竹野郡書記 中島 啓助
十 兼竹野郡書記 小西 武
町長 村長 黑川 透　市田 德助　倉谷多都志　成毛甚右衛門　宮崎六左衛門　向井忠右衛門　早川万右衛門　鈴木五左衛門　荻野善右衛門　河野與右衛門　中垣儀右衛門　神谷 廣生　小谷喜兵衛　久江久兵衛　江原德右衛門　今崎 松吉　田口 作　阪根安四郎　若森 尙強　山添惣右衛門　品川 久助　三野 久吉　橋本源治郎

○竹野郡役所　竹野郡網野村

郡長(兼) 從七 稻葉市郎右衛門
郡書記 九 收入官更 横田 秀眞 十
大石猪九郎　大道七兵衛　谷田 庸三
村長 永雄 勝輔　泉 勇七
岡田新太郎　野村市五郎

坂根時太郎　谷口 仁平　足達又八郎　堀江助左衛門　池邊萬右衛門　堀江六郎右衛門　植野佐平治　行待米三郎　永島初之助　松村 仲藏

○熊野郡役所　熊野郡久美濱村

郡長(兼) 從七 稻葉市郎右衛門
郡書記 九 中野鋼二郎 十 收入官更 今西喜代藏
村長 田中 佐藏　木村嘉兵衛　飯室九郎左衛門　村野松之助　岡田久左衛門　中川吉右衛門　高田三郎右衛門　奥田新之丞　井尻伊太郎

○尋常師範學校　上京區寺町通荒神口下ル松蔭町

學校長(七)三 從七 加藤 正矩
教諭 四(上) 廣瀨爲四郎　四(上) 安藤 季雄　四(下) 青木欣四郎　四(下) 戶野周次郎　五(上) 橫田 正意(無給)　古川 元直
助教諭 五(下)(當分月七) 石川辰一郎　五(下) 高田 年　二(當分月二三) 高木秀太郎　西里 ミチ　三(當分月二七) 安岡 德常
訓導 二 梶谷 才吉　三 伴 虎之助　五 內海 靜　五(當分月九) 赤阪スベキク
書記 三 長岡 正之

雇教員 (月一五) 廣瀨 秦治　(月八) 中村林太郎　雇書記(月二二)　雇書記心得(月八)　囑托教員(手當月五)

○尋常中學校　上京區新町通下長者町下ル兩御靈町

學校長事務取扱(月四五)
教諭 (月三五) 相山 明義　(月二三) 三國 一懇　(月二〇) 川原林愛之助　(月三五) 田中義五郎
助教諭 (月一二) 柳 明義
書記(月二五) 囑托教員 (月七〇) 稻葉 昌丸　(月四〇) 林 文五郎　(月三〇) 大島 斐彥　(月二五) 山田純二郎　(月二〇) 川井辨之助　(月二〇) 谷岡安三郎　(月一七) 西 廸吉　(月一二) 藤井 貞吉　(月六) 谷口小金吾

○商業學校　下京區堀川通蛸藥師下ル四坊堀川町

學校長(月六〇) 兼教諭 大坪 櫟六
教諭 (月三五) 細川 俊茂　(月三〇) 山內兵十郎
助教諭 (月二〇) 山本 壽雄　(月二〇) 川井清水克太郎　(月一二) 平井 茂
書記(月一二) 囑托教員 (月九) 谷口小金吾

○醫學校　上京區御車道通清和院口上ル二町目梶井町

學校長(奏任待遇) 第三高等中學校教諭 猪子止戈之助 從六 授
教諭 (月七〇) 梅本順一郎　(月四〇) 金子重太郎　(月二五) 猪熊 夏樹　(月二〇) 平野 ノチ　(月一〇〇) 清田 專藏　(月一〇〇) 池邊萬右衛門　(月四〇) 行待米三郎　(月一〇) 池田 鼎三　(月一〇) 山下久馬太　(月一八) 古川 元直　(月一八) 上田 勝行(手當月二五)　(月一〇) 川原林愛之助　(月一〇) 安岡 德常　(月一〇) 栗原作太郎　(月一五) 廣渡桂太郎　(月一二) 池田鹿之助　(月一二) 佐野 忠楨　(月六) 本多孝三郎

○高等女學校　上京區中筋通丸太町下ル駒ノ町

學校長(月五〇) 河原 一郎
教諭 (月七〇) 梅本順一郎　(月四〇) 金子重太郎　(月二五) 猪熊 夏樹　(月二〇) 平野 ノチ

雇書記心得(月八) 囑托教員(手當月五)

○尋常中學校　上京區新町通下長者町下ル兩御靈町

學校長事務取扱(月四五)
教諭 (月三五) 相山 明義　(月二三) 三國 一懇　(月二〇) 川原林愛之助　(月三五) 田中義五郎
助教諭 (月一二) 柳 明義
書記(月二五) 囑托教員 (月七〇) 稻葉 昌丸　(月四〇) 林 文五郎　(月三〇) 大島 斐彥　(月二五) 山田純二郎　(月二〇) 川井辨之助　(月二〇) 谷岡安三郎　(月一七) 西 廸吉　(月一二) 藤井 貞吉　(月六) 谷口小金吾

○醫學校　上京區御車道通清和院口上ル二町目梶井町

學校長(奏任待遇) 第三高等中學校教諭 猪子止戈之助 從六 授
教諭 (月七〇) 梅本順一郎　(月四〇) 金子重太郎　(月二五) 猪熊 夏樹　(月二〇) 平野 ノチ　(月一〇〇) 清田 專藏　(月一〇〇) 池邊萬右衛門　(月四〇) 行待米三郎　(月一〇) 池田 鼎三　(月一〇) 山下久馬太　(月一八) 古川 元直　(月一八) 上田 勝行(手當月二五)　(月一〇) 川原林愛之助　(月一〇) 安岡 德常　(月一〇) 栗原作太郎　(月一五) 廣渡桂太郎　(月一二) 池田鹿之助　(月一二) 佐野 忠楨　(月六) 本多孝三郎

○高等女學校　上京區中筋通丸太町下ル駒ノ町

學校長(月五〇) 河原 一郎
教諭 (月七〇) 梅本順一郎　(月四〇) 金子重太郎　(月二五) 猪熊 夏樹　(月二〇) 平野 ノチ

助教諭
（月二）大森 岑尾
囑托教員（月二）小野 眞平
（月二〇）平岡勝之助
（月六）中村 シゲ
囑托教授（手當年三六）
（手當年二四）江阪秀三郎
（手當月一五）望月 玉泉
（手當月五）川瀬 益
（手當月三）前田 フジ
（手當月二）川越 園枝
雇教員（月一〇）中村 タカ
（月八）山本 シゲ
（月六）澤野 壽
（月五）小川 ソノ
（月二〇）江口 辨吾
（月一〇）岩原 愛
石川長一郎
正七近藤 芳介
栗飯原曦光
藤井 貞吉
千 支室
池坊 專正
廣瀨 宮子
五島 ヒサ
廣瀨 トキ
木村 ハナ

○美術學校

下京區新橋通大和大路東入三町目林下町

教諭
（月三〇）原 在泉
（月一八）岸 九岳
助教諭（月二五）
囑托教授（手當年一五〇）
（手當年一〇〇）
（手當年一〇〇）
鈴木 瑞彦
谷口槌之助
登記事 大澤芳五郎
學記掛 吉田 秀毅
森川 督文
獅原 長敏

○盲唖院

上京區西洞院通丸太町上ル東堯辻町

院長事務取扱（月二〇）兼
教諭（月一二）
助教諭（月一二）
教諭 島居嘉三郎
望月 玉泉
塚田 秀苗（月一四）
中村 望齊

○療病院

第三高等中學校教授 猪子止戈之助（從六）
（月一〇）坂部 準
福知模次郎
相田 義和
學醫學校教諭 淺山郁次郎
學醫學校教諭 笠原 光輿
學醫學校教諭 足立健三郎
（月一〇）巖本品二郎
（月八）井上 半次
（月六）宇野 半吉
（月六）淺木直之助
（月五）石井 動
學醫學校教諭 喜多川義比
如絃
省吾
學醫學校書記 平井 三宅
土橋 鶴三
學醫學校書記 淺山 郁次郎
學醫學校教諭 笠原 光輿
學醫學校教諭 足立健三郎
學醫學校教諭 喜多川義比
學醫學校書記 平井 三宅
土橋 鶴三
雇教員（月九）
（月八）
（月五）
雇書記（月五）
看護人（月四）
磯谷 彰
谷口富次郎
伊藤小登美
大澤 善助
富田半兵衛
下間庄右衛門
西村七三郎
內貴甚三郎
宍戸龜三郎
田中善右衛門

○京都市參事會

京都府知事從四位勳四 千田 貞曉
京都府書記官 尾越 蕃輔
（月六）古川 龍齋
（月七）石田 常七
（月三）野村宗四郎
中川 賴
中江ヨシエ

○上京區役所

區長三 增田 正
區書記
櫻井丈太郎
木俣翠太郎
神光 重公
孝友 橋本
森川 收藏
青山 政治
小野 施
富田 直詮
鈴鹿 靖
倉田菊三郎
兼田 義宣
小林 由松
東梅 眞恭
城戸竹次郎
二川 華
後藤勘兵衛
岩佐 光豐
中尾 貞義
小島 功一
廣瀨 久吉
福山 安定
畑 輝興
佐 旬望
平岡 直行
林 殖
蒲田 英治
太田垣保之助
山内 正平
小笠原正守

○下京區役所

區長一 辻 信次郎
區書記
岩橋 元柔
水野 廣橋
沓谷 經吉
堀内 恕一
河原 政庸
平瀨 誠
橘本 保之助
上野 直次
松岡 光誠
倉田米七郎
山田 嘉一郎
湯川 信敬
上島 傳兵衛
近藤市太郎
樋口 誠造
中山 研一
石野幸太郎
富野幸輔
原田菊三郎
秦 正眞
溝口 義夫
向井格太郎
諏訪兵太郎
黑石 一夫
相良 常行
吉田 兎次
船越藏次郎
信時 義政
森本金之助
青木 一一
判任官見習（月一二）佐伯 仲藏
安元 阿萬
技手
傍士 正景
三浦 矩依
筏 玉城
志道安太郎
山東 兵藏
山東 祖一
寺井 信臣
石川壽小郎
米山銅太郎
庄野 荒吉
高原 昌宜
岡崎 翌吉
竹松 仁一
熊本 熊雄
石田 常七
野村宗四郎
中川 賴
中江ヨシエ
古川 龍齋
石田 常七
野村宗四郎
中川 賴
中江ヨシエ

名譽職參事會員

朝尾 春直
西村治兵衛
內貴甚三郎
宍戸龜三郎
田中善右衛門
大澤 善助
富田半兵衛
下間庄右衛門
西村七三郎

知事（二）山田 信道
書記官（四）大浦 兼武
警部長（六）山下 秀實
收稅長（六）七里 定嘉
參事官（七）鈴木 馬左也
同（八）甲斐 宗治
技師（六七）植木 平之允
典獄（七）前田 素志

○大阪府

大阪市西區江ノ子島上ノ町

内務部長 官報報告主任陸軍歩兵中尉 山田 信道
書記官 大浦 兼武
參事官 鈴木 馬左也
參事官 甲斐 宗治
警察部長 陸軍歩兵中尉 山下 秀實
直税署長 間税署長 會計主務 七里 定嘉
内務部第一課長第三課長文書通試驗委員長 鈴木 馬左也
内務部第二課長 甲斐 宗治
植木 平之允
監獄署長 議入歳出外現金出納官吏 前田 素志

○知事官房

書記 稻垣 豐
屬 前田長次郎

○内務部

部長 中野 修太
兵須 久
書記官 大浦 兼武
參事官 鈴木 馬左也
參事官 甲斐 宗治
書記官 小谷 義行
安井 保德
平井 正陽
奥寺 祐藏
和田 武夫
物品會計官吏 茶谷 信行
景章
英壽
正一
織之
雅信
秀
永田
田中
基
元
周次
研一
齋藤
香川銃太郎
酒井 秀直
廣瀨龜太郎
齋藤桑次郎
篠原 三太
久米 顯名
吉住 元策
屬 稻垣 豐
前田長次郎
書記官 大浦 兼武
參事官 鈴木 馬左也
參事官 甲斐 宗治
書記官 小谷 義行
安井 保德
平井 正陽
奥寺 祐藏
和田 武夫
物品會計官吏 茶谷 信行
景章
英壽
正一
織之
雅信
秀
永田
田中
基
元
周次
研一
齋藤
香川銃太郎
酒井 秀直
廣瀨龜太郎
齋藤桑次郎
篠原 三太
久米 顯名
吉住 元策
書記官 大浦 兼武
參事官 鈴木 馬左也
參事官 甲斐 宗治
書記官 小谷 義行
安井 保德
平井 正陽
奥寺 祐藏
和田 武夫
物品會計官吏 茶谷 信行
景章
英壽
正一
織之
雅信
秀
永田
田中
基
元
周次
研一
齋藤
香川銃太郎
酒井 秀直
廣瀨龜太郎
齋藤桑次郎
篠原 三太
久米 顯名
吉住 元策

○警察部

部長 中野 修太
兵須 久
書記官 大浦 兼武
參事官 鈴木 馬左也
參事官 甲斐 宗治
書記官 小谷 義行
安井 保德
平井 正陽
奥寺 祐藏
和田 武夫
物品會計官吏 茶谷 信行
景章
英壽
正一
織之
雅信
秀
永田
田中
基
元
周次
研一
齋藤
香川銃太郎
酒井 秀直
廣瀨龜太郎
齋藤桑次郎
篠原 三太
久米 顯名
吉住 元策
警部長陸軍歩兵中山下 秀實
財務課長勝大高山 節見
保安課長安井 勝潔
高等警察課長相場 駒次
警務課長 本間 訥郎
小笠原 雅
眞光 寛
松岡 忠利
内藤 兼雄
田村昌太郎
景常
高橋 淺水
寺西 徹
梶原平太郎
清水 潔
今井 情
長谷川梅二
井田 德夫
高久 要
吉田 銳郎
杉浦 聞多
和行
小林 謙二
伴 修
木 茂
瀧 灑
瀨波 重發
篠原桑次郎
後藤 基
周次
研一
齋藤
文敏
小池 瀏
永田
田中
秀
織之
雅信
基
元
周次
研一
齋藤
香川銃太郎
酒井 秀直
廣瀨龜太郎
齋藤桑次郎
篠原 三太
久米 顯名
吉住 元策
吉野 和行
小林 謙二
伴 修
木 茂
瀧 灑
瀨波 重發
篠原桑次郎
後藤 基
周次
研一
齋藤
文敏
小池 瀏
永田
田中
秀
織之
雅信
基
元
周次
研一
齋藤
香川銃太郎
酒井 秀直
廣瀨龜太郎
齋藤桑次郎
篠原 三太
久米 顯名
吉住 元策

○安治川水上警察署

大阪市北區安治川通上二町目
署長 別府 義顯
警部 橫田 美里
高田 半旭
西美卯三郎
收入官吏派入歳出外現金出納官吏 佐野 之信
木津川分署長 正井 秀治
京都分署長 財部 正彦

○東警察署　大阪市東區本町二町目
署長　警部二　收入官吏議入議出外現金出納官吏勳六　中村　吉雄
警部　松野　憲二　八　勳七佐藤三喜衛
七　元彦　九杉　岩太郎　九北原　兼彦
九中平　勝也
十二宮

○西警察署　大阪市西區立賣堀北通三町目
署長　警部六　收入官吏議入議出現金出納官吏　阪田　耘平
警部
八倉本酉三郎　九益淵　直介　九平田　義宗
松本　清一　十　宮前　稔
十　勳七上野　靖　十　辨官淺太郎

○南警察署　大阪市南區東清水町
署長　警部四　收入官吏議入議出現金出納官吏　小幡平八郎
警部
八辻　鉾明迪　九藤田左右平　九大重喜之丞
九　小山田市之助　九　星　加環
十　竹内新次郎　十　纐　眞

○北警察署　大阪市北區若松町
署長　警部六　收入官吏議入議出現金出納官吏　廣澤　鐵郎
警部
八　勳七伊東庫太郎　九　黑木　七郎
九岩田孝次郎　九奥居　四郎　九新納　時應
九澁谷　貫尊　九佐藤　本重　十神田　重高

○曾根崎警察署　西成郡曾根崎村
署長　警部六　收入官吏議入議出現金出納官吏　渡邊謀次郎

警部
七　難波分署長小澤　操　八
八　三浦　熹傳　九
九野中分署長川畑　潤　九
九森　宗吉　九堀田　培穗　九
十榮島分署長荒井　省吾　十

○天王寺警察署　東成郡天王寺村大字天王寺
署長　警部六　收入官吏議入議出現金出納官吏　野田　正敎
警部
九　大和　昌一　九
九　住吉分署長島巢　專吉　九
九　前田　迪吉　九
十　野口　峯松

○池田警察署　豐島郡池田町
署長　警部六　收入官吏議入議出現金出納官吏　山下嘉太郎
警部
八岡町分署長南葉書三郎　九
九　豐永　季松

○茨木警察署　島下郡茨木村大字茨木
署長　警部六　收入官吏議入議出現金出納官吏　谷口武兵衛
警部
九　三日市分署長重住　佐平
十古市分署長莊野　景美

○更池警察署　丹北郡布忍村大字更池
署長　警部七　收入官吏議入議出外現金出納官吏　林　眞康
警部
九高槻分署長土居　貞文　九
九　吹田分署長栗原　淳

○堺警察署　堺市市之町西一町
署長　警部六　收入官吏議入議出現金出納官吏　山中貫一郎

警部
九　豐島分署長岩中松之助　九　園田　格爾
九　小幡　彌一　十　北毛子分署長前田龍次郎
十　今西作太郎

○岸和田警察署　南郡岸和田町大字岸和田本町
署長　警部七　收入官吏議入議出外現金出納官吏　上田　秀治
警部
九　大津分署長田中宗之進　九　三林分署長武藤　末彦
九　森　石太郎

○佐野警察署　日根郡佐野村
署長　警部七　收入官吏議入議出外現金出納官吏　內山田毓治
警部
九市場分署長木谷　資宣　九　貝掛分署長岡田　森久
九　本田　常行

○富田林警察署　石川郡富田林村大字富田林
署長　警部七　收入官吏議入議出外現金出納官吏　谷口武兵衛
警部
八岡町分署長南葉書三郎　九　豐永　季松

○柏原警察署　志紀郡柏原村大字柏原
署長　警部七　收入官吏議入議出外現金出納官吏　山中貫一郎

警部
九　園分署長村山　次郎　十　小谷　啓三

○八尾警察署　若江郡八尾村大字八尾
署長　警部六　收入官吏議入議出外現金出納官吏　和田銀三郎
警部
九　高田　三郎　九　御廚分署長高田　猛
九　北垣草分署長渡邊富太郎　九　教興寺分署長山岸伊三郎
十　額田分署長齋藤　鹿男

○枚方警察署　茨田郡枚方町大字三矢
署長　警部七　收入官吏議入議出外現金出納官吏　川畑　直志
警部
八　井福　信八　八守口分署長林　高正
八　中野分署長勳七　尾形　琢磨　九津田分署長武市　駒勝

○直稅署　大阪市北區中ノ島四町目
署長　收稅長正七、勳六　七里　定嘉

收稅屬
庶務課長物品會計官吏保管物會計官吏　伴野　艮助
五
八服部　幾太　九米津　高敏　九大須賀胤光
六　徵稅課長竹村　茂承
九松尾　茂條　十堀永　保　十渡邊武二郎
十　井上英太郎（月一〇）　大西榮太郎
諏訪　豐

○船場直稅分署　大阪市東區北久寶寺町四町目
分署長　收稅屬五　收入官吏正八飯尾　泰

收稅屬
杉野　方義　十　齋藤艮太郎

警部
九　園分署長村山　次郎　十　小谷　啓三

○八尾警察署　若江郡八尾村大字八尾
署長　警部六　收入官吏議入議出外現金出納官吏　和田銀三郎
警部
九　高田　三郎　九　御廚分署長高田　猛
九　北垣草分署長渡邊富太郎　九　教興寺分署長山岸伊三郎
十　額田分署長齋藤　鹿男

○枚方警察署　茨田郡枚方町大字三矢
署長　警部七　收入官吏議入議出外現金出納官吏　川畑　直志
警部
八　井福　信八　八守口分署長林　高正
八　中野分署長勳七　尾形　琢磨　九津田分署長武市　駒勝

○直稅署　大阪市北區中ノ島四町目
署長　收稅長正七、勳六　七里　定嘉

收稅屬
庶務課長物品會計官吏保管物會計官吏　伴野　艮助
五
八服部　幾太　九米津　高敏　九大須賀胤光
六　徵稅課長竹村　茂承
九松尾　茂條　十堀永　保　十渡邊武二郎
十　井上英太郎（月一〇）　大西榮太郎
諏訪　豐

○船場直稅分署　大阪市東區北久寶寺町四町目
分署長　收稅屬五　收入官吏正八飯尾　泰

收稅屬
杉野　方義　十　齋藤艮太郎

（月一〇）　和田政太郎

○中之島直稅分署　大阪市北區中ノ島四町目
分署長　收稅屬二　收入官吏勳六　石黑孝次郎

收稅屬
九富村文三郎　九辻　又三郎　十西成郡上福島村
分署長（兼）　收稅屬五　收入官吏中島　剛造

○上福島直稅分署　西成郡上福島村
分署長（兼）　收稅屬五　收入官吏中島　剛造

收稅屬
九　岸田　甚內　（月一〇）　士水鐘三郎

○天王寺直稅分署　東成郡天王寺村大字天王寺
分署長　收稅屬六　收入官吏寺方　萬作

收稅屬
九　足助友五郎　十　青柳　正路

○池田直稅分署　豐島郡池田町
分署長心得　收稅屬八　收入官吏古佳　次郎

收稅屬
九　中田　正秀　十　林　寅次郎

○茨木直稅分署　島下郡茨木村大字茨木
分署長心得　收稅屬八　收入官吏小林　全明

收稅屬
九　宮田　英一　十　郡　保太郎

○堺直稅分署　堺市大町東四町
分署長　收稅屬五　收入官吏村井　忠恭

收稅屬
九春名梅太郎　九三木　逸郎　十西村彌太郎

○岸和田直稅分署　南郡岸和田村
分署長（兼）　收稅屬六　收入官吏所　駒次郎

收稅屬
九　石黑孝次郎

○富田林直稅分署　石川郡富田林村大字富田林
分署長心得　收稅屬七　收入官吏中島　貴和

收稅屬
九竹村　公重　九卜部　敬三　十平井專一郎

○八尾直稅分署　若江郡八尾村大字八尾
分署長心得　收稅屬八　收入官吏近藤　正大

收稅屬
十　蜂谷　信吉　（月一〇）　山本　一貫

○枚方直稅分署　茨田郡枚方町大字枚方
分署長心得　收稅屬七　收入官吏高見　休夫

收稅屬
九　中田　正秀　十　林　寅次郎

○間稅署　大阪市北區中ノ島四町目
署長　收稅長正七、勳六　七里　定嘉

收稅屬
屬稅課長兼中ノ島直稅分署長壬生　光
二　檢稅課長兼中ノ島間稅分署長文官普通試驗委員
四　署長文官普通試驗委員　石川　文二
八　岡本孝太郎　九　印紙類會計官吏　高橋　健雄
九　櫻井藏之助　十　印紙類會計官吏　大谷佐代治
十　毛利潤太郎

○船場間稅分署　大阪市東區北久寶寺町四町目
分署長心得　收稅屬七　八田　諒

収税屬
九 園田 萇明　九 速水淳次郎　九 杏 百太郎
九 保管物會計官吏 石川 清二　十 保管物會計官吏 西村 司技
（月一〇） 倉田 稔　収税屬五 村井 忠恭

○中之島間税分署　大阪市北區中ノ島四町目
分署長（兼） 収税屬四 間税署保税課長 石川 文二

収税屬
八 淺野 萇美　八 龍田富太郎　九 市來 俊輔
九 阿部 赳夫　九 弘　保管物會計官吏 政藏　十 綿谷 文壽
（月一〇）　保管物會計官吏 大島寅太郎

○上福島間税分署　西成郡上福島村
分署長　収税屬五 中島 剛造

収税屬
九 保管物會計官吏 水野 重固　九 近松格太郎
十 中川辰次郎

○天王寺間税分署　東成郡天王寺村大字天王寺
分署長（兼） 収税屬六 寺方 萬作

収税屬
九 保管物會計官吏 小山久次郎　（月一〇） 中原清一郎

○池田間税分署　豐島郡池田町
分署長心得（兼） 収税屬八 古住 次郎

収税屬
九 田尻 謙二　十 保管物會計官吏

○茨木間税分署　島下郡茨木村大字茨木
分署長（兼） 収税屬八 小林 全明

収税屬
十 保管物會計官吏 新貝佑三郎　（月一〇） 堺市大町東四町

○堺間税分署　堺市大町東四町
分署長（兼） 収税屬五 村井 忠恭

収税屬
九 逢澤真次郎　九 越久田 誠
河村 庸雄　十 保管物會計官吏 山口健次郎

○岸和田間税分署　南郡岸和田村
分署長 収税屬六 所 駒次郎

収税屬
九 北村 董治　九 加川 靜介
保管物會計官吏 天野 忠雄

○富田林間税分署　石川郡富田林村大字富田林
分署長心得（兼） 収税屬七 中島 貴和

収税屬
九 保管物會計官吏 高井光太郎　十 保管物會計官吏 平井專一郎
分署長心得（兼） 収税屬八 近藤 正大

収税屬
十 三浦 銓吉　保管物會計官吏
（月一〇） 加藤 武

○八尾間税分署　若江郡八尾村大字八尾
分署長心得（兼） 収税屬八 近藤 正大

収税屬十
○枚方間税分署　茨田郡枚方町大字枚方
分署長心得（兼） 収税屬七 高見 休夫

収税屬
九 保管物會計官吏 高井光太郎　九 熊野 瑞枝

○監獄署　西成郡川崎村
典獄（兼） 前田 素志

監獄書記
監務課長 隅山利吉郎
看守長兼看守課長 永田直之丞
作業課長 細川 正雄
調查課長 橋本 元達
野上 新一
繁雄

看守長
五 彙監獄書記 永田直之丞　九 彙監獄書記 村瀨 愼吾
奥田 成相　九 彙監獄書記 門川 明一
九 有馬 彦馬　九 飯尾美知足　十 青山 薰
十 大島 英　十 三好 弘見　十 清水 五郎
十 伊集院幸八　十 青木 政生　十 海江田省三

○堺監獄支署　堺市車町西二町
支署長 監獄書記七 彙看守長談入識出外現金出納官吏 石川 三次
看守長 九 彙監獄書記 横田 義武

○西成郡役所　西成郡上福島村
郡長（七） 現金前渡出納官吏 押田 萇助

郡書記
七 山越 寛　八 安達 貫　八 池田源十郎　松之進
九 佐藤 萇友　九 小笠原雄太郎
九 中村 敏夫　九 近藤 徹　九 山中 長知
十 中島 義一

村長
本田勘四郎　後藤儀三郎　日下重兵衛
渡邊麻次郎　岡本 宣清　土肥五兵衛
高瀨房次郎　岡島嘉平次　中谷 德恭
天野 元七　北村 九輔　牧野伊兵衛
高橋藤右衛門　關根 一郷　藤 富衛
馬淵 源造　木下重次郎　辻 源助
伊藤清兵衛　信垣新右衛門　佐竹 直一
生澤 政次　田村卯兵衛　北浦貞次郎
蔭山重之助　紀 璹司　鮒子多啓之助
宮本三右衛門

○東成郡役所　東成郡天王寺村大字天王寺
郡長（七） 現金前渡出納官吏 弘 道輔

郡書記
大 来田 的道
八 收入官吏識入識出外現金出納官吏 柘植 宗信
八 辻 岐三　九 境田 秀尚　十 田島 道枝

東成郡町長
野崎喜一郎　生駒 正義

同村長
高見忠次郎　佐治 公雄
木村作之助　岡島庄太郎
河田爲三郎　朝田 種吉　金井常三郎
島田萬次郎　山野助四郎　大橋房太郎
大西卯三郎　永田重次郎　井上七良兵衛
住吉郡町長
鹽川德兵衛
同村長
辰巳爲三郎　卵野善兵衛
藤本 繁　三杉長兵衛
柴谷伊之助　多賀谷 諫　服部儀左衛門
木下新兵衛

○島上郡役所　島下郡茨木村大字茨木
郡長（八） 現金前渡出納官吏 白石 純治

郡書記
七 從八 嘉來 惟遵　七 岡田 清次
八 收入官吏識入識出外現金出納官吏 境田 秀成
八 小長谷清夫　九 蓼沼 保　和田 義則

島上郡村長
阪田 吉郎　中村菊太郎
里田 操　谷川 德平
織 了惠　下村勝太郎
森村市右衛門　草刈 平三

島下郡村長
西田善五郎　吉田勘右衛門
鹽田清次郎　古川治左衛門
龜山勝太郎　森脇馬之助
馬場三右衛門　村上爲三郎
竹中慶次郎　木下直三郎
中野廣太郎　大西嘉兵衛
辰見 治一　中島吉五郎

○豐島能勢郡役所　豐島郡池田町
郡長（八） 現金前渡出納官吏 楠村 多信

郡書記
六 收入官吏識入識出外現金出納官吏 濱田 鹿造
八 溝口 信賞　九 三宅 健吉　九 井上 謙治

豐島郡町長
同村長
中谷友右衛門　南 佐兵衛　後藤常治郎
中西平左衛門　阪本林右衛門　岸本新兵衛
加納重次郎　進藤 忠泰　澁谷永之助
奥野熊一郎　賀田 七郎　永田基太郎
中井源之助　上野傳兵衛　森 伊太郎
能勢郡村長　櫨野信次郎
大原 興實　乾 信三　木戸 治善
畑 龜次郎　大西 近信　田口鹿之助
中西隼之助

○大鳥泉郡役所　大鳥郡鳳村大字長承寺
郡長（八） 現金前渡出納官吏 島田 祐信

郡書記
七 收入官吏識入識出外現金出納官吏 安宅 重三
八 小長谷清夫　九 蓼沼 保　九 荒木 正祐

大鳥郡村長
和田久次郎　正木 治之　八木榮次郎
黑田 恒治　山本 武義　角野利三郎
濱田 市造　古藤 保　新居鐵太郎
山川 眞二　田林龜太郎　平田善三郎
野守保太郎　今井彦次郎　柴田 平學
小林楠五郎　霜野一九郎　中辻 吉峙
朝比奈泰政　浦野仙三郎　奥野万太郎
植田耕太郎　柚冬展治郎　盛野市次郎

泉郡村長
森田 樟雄　川上 壯太　上野 梅三
松元 郁藏　小瀧 彌彥　寺田 佐平
佐野 清平

今井　陳平　川合　由典　奥村　鴨
高橋　亙平　岡　元　森　武一郎
岸脇楠太郎　小野林永三　生田楠太郎
勝田忠錄郎　大植清左衛門

○南日根郡役所　南郡岸和田村

郡長(七)　現金前渡出納官吏　本山　茂樹

郡書記

六　村田　宜寛
七　收入官吏議入議出外現金出納官吏竹谷　光敏
九長田　政藏　十小久保　勝　十廣瀨
十岡部　源力　十山本　義麿

南郡町長　安藤　祥始　新川　雅夫
同村長　小林　行義　佐々木佐治平
泉本　宅衛　白井　收　櫛本廣之丞
久松　直哉　阪井　又八　川崎　清平
奥　勇　庄司　太郎　木岡　愼平
中野獺平治　竹田孫太郎　川崎九郎平
日根郡村長　多嶺　角尾耕十郎　原　勝造
直　道下太郎與茂　目　源六
松濵治郎平　書馬政次郎　鹽谷彦三郎
角谷　榮時　奥　安之助　松浦　利平
河原　長藏　梶本宗八郎　龜岡平三郎
山本政次郎　中野勘治郎　松井　讓輔
城野久七郎　須賀　靜雄　山中　靜一
南　勘治郎　古田　治平　茂野　平雄
戸口龜太郎

○石川、八上、古市、安宿郡役所　南部、丹南志紀

石川郡富田林村大字富田林　現金前渡出納官吏　山口　昌壽

郡長(七)

郡書記

五　收入官吏議入議出外現金出納官吏　向日　保雄
七　岡村　亨　九　杉田龜太郎　十坂野　延重
八　石川郡村長　仲村　一郎　平田　三郎　阪井　種次
吉岡　重藏　土井　義藏　武田貞次郎
田中彦三郎　白須賀健造　古川　肇逸
池田　寛實　武部　三郎　鎌谷　齋一
中尾　實　檀野　藤吉　織田源三郎
八上郡村長　小松　寛治　眞鍋新太郎　畠山　四郎
古市郡村長　秀一　小松　市平　田中源太郎
廐部郡村長　安宿部郡村長　乾　倉次　向井新次郎　土井　又平
錦部郡村長　岩根　甚吾　南　文治　西　善五郎
田中　新吉　小谷　德平　中谷雄次郎
大谷　水吉　堂浦九郎三郎
丹南郡村長　吉川幸三郎　片上慶治郎
寺山　茂次　山口　潔
川口源三郎　奥田甚三郎
小池　清吾　松川　武司　藤野　完平
志紀郡村長　松村茂三郎
麻野小四郎

○丹北、河內、高安、澁川、若江郡役所

若江郡八尾村大字八尾　現金前渡出納官吏　深瀨　和直

郡長(八)

郡書記

七　收入官吏議入議出外現金出納官吏石川　吉寛
九伊藤　守信　九山本幸四郎　九宇賀　正行
九竹田　誠一　九關田　龜二
丹北郡村長　城　意三郎　水野　孫作　浦野　澄夫
寺田　駒藏　芝池經太郎　稻田伊三郎
山田永三郎
河內郡村長　芝野安五郎　河原田逸藏
向井馬太郎　武田作一郎　大橋　貞治
門脇源八郎
藤戸作四郎
高安郡村長　阪本節三郎　高萩　正次
植田勝太郎
大縣郡村長　內田　繩
松井惣三郎
若江郡村長　松下源太郎　高萩彌一郎　西村幸五郎
赤井健三郎　木田猪太郎　肌勢喜一郎
山岸又治郎　武田　後平　栗山　武一
藤戸　彦治　西村　宗逸　木村　源次
澁川郡村長　川口源三郎
小池　清吾
植田一郎　柴田喜太郎
善之善次郎　末久清一郎
那須　大吉　田中　平藏

桑野　九平　清水駒三郎　清水政太郎

○泱田、安野、讃良郡役所　茨田郡枚方町大字三矢

郡長(八)　現金前渡出納官吏　川越　重德

郡書記

八　收入官吏議入議出外現金出納官吏　太田　聿郎
八山下　和雄　九中村　正甫　九佐治　則行　董幸

茨田郡町長　西田　琢道　増井　松平
同村長　橋本咲三郎　吉見作五郎　津田甚三郎
三木甚五郎　馬場　幸治　樋口啓之助
東　茂太郎　藤井健次郎　西村甚八郎
奥村德太郎　松井眞次郎　西尾八郎治
平田　利平
交野郡村長　和久田　穰　下野　清藏
田伏德次郎　原田英一郎　野田　伴
畠中豐太郎　山中與三郎　藤本與三次郎
岡本　新六　古高彦太郎　小野喜一郎
岡田喜八郎
讃良郡村長　中川　六郎　小西　德平
石田德三郎　澤田與三郎　吉田龜太郎
田中　龍造

○尋常師範學校　大阪市北區常安町

學校長(七二)　從七　渡邊　洵一郎

教諭

二(下)(奏任待遇)　兼尋常中學校教諭高等女學校教諭託福島　本勝
三(下)　兼主事大村　芳樹　三(下)　正木章太郎
四(上)　秋山　保　五(上)　五十川左武郎

助教諭
(月二三)　大島貞三郎
三　(月二二)　訓導
(月二二)　鹽谷粂次郎
(月一七)　貴志　留吉
四　(兼)　書記
(月一八)　森井　喜保　(月一六)　高濱錢太郎

○尋常中學校　大阪市北區堂島濱通三町目

學校長(年八〇〇)　山崎　忠興

教諭
(月五五)　橋本　光秋
(兼)會計監理七　松原　森賀
松原三五郎　三　(兼)會計監理兼訓導井上　テツ
尋常中學校助教諭中島　梅稚

助教諭
(月二三)　岡田湯三郎
(月四五)　佐藤悠次郎　(兼)會計監(手當月三)　陸原貞一郎
教諭囑託(手當月一五)　(月四〇)　原口　養林
小林　鏘一

助教諭
(月三〇)　山田與十郎　(兼)會計監(手當月三)　兒玉　實詮
(月二〇)　渡邊　篤　(月一七)　小林政次郎
助教諭囑託　(兼)會計監囑託(手當月三)　藤重元太郎
(手當月一〇)　富岡　治貞

書記
(月一五)　三上　知則　(月一〇)　田中　政吉

○醫學校　大阪市北區常安町

兼病院長
內科醫長　兼第三高等學校教授(從六)　清野　勇
兼病院副長外科醫長　井上　平造
兼病院產科婦人科醫長　柳　琢造
兼病院眼科醫長　今居　眞吉
兼病院調劑長陸軍一等藥劑正　金子　次郎
兼病院　大西　鍛
田　伸

教諭囑託(手當月三〇) 陸軍二等軍醫正八 村田豐作

助教諭
(月二五) 遠藤滿清 (月一八) 石川喜直
(月一八) 齋田貞治 (月一二) 書記 山中文器
(月一五)
(月二三)
(月一六)
(月九)
(月八)

○醫學校病院 醫學校內

院長 醫學校長兼第三高等中學校教授從六 清野勇

副院長 醫學校教諭 井上平造
內科醫長 清野勇
外科醫長 井上平造
產科婦人科醫長 醫學校教諭 柳琢造
眼科醫長 醫學校教諭 今居眞吉
醫員 (月二〇) 岡潔 (月二〇) 長谷川清治
(月一五) 大谷幾三郎 (月一五) 亘寬三
(月一二) 櫻根孝之進
調劑長 醫學校教諭陸軍一等醫副官正七町田伸
調劑手 醫學校助教諭 川岡守三 (月一二) 藤本末松
(月一〇) 森川釼三郎 (月九) 大神切哉
(月八) 加納讓
書記 醫學校書記 山本亮 醫學校書記 林小彌太

醫學校書記 平野雄吉
醫學校書記 石井新
醫學校書記 三宅義篤

○大阪商業學校

大阪市北區堂島濱通二町目
兼高等商業學校教授從六 成瀨隆藏

學校長(奏任待遇)(年一六〇〇)

教諭
(月五〇) 岡野熊太郎 (月四〇) 草野安吉
(月四〇) 太田正躬 (月四〇) 高島千代楠
(月三五) 平岩愼 (月三〇) 山田萬里四郎
(月三〇) 上島綾藏

教授囑託
(手當月三〇) 鈴木茂雄
(手當月二五) 成田元衛
(月二〇) 新井旭
(手當月一〇) 近藤修

助教諭
(月二五) 松田齊之助 (月一五) 五十川泉吾
書記 石井會一郎 (月一二) 北川七郎
(月一二)

○大阪高等女學校

大阪市北區常安町

學校長(月五〇) 兼敎諭柴直太郎

教諭
(月四五) 鈴木直三郎 (月三〇) 橋本豐彥
(月三〇) 伊藤雅夫 (月三〇) 石田道三郎
助教諭
(月二〇) 宮崎タマ (月二〇) 深川トシ
教授囑託(手當月七) 尊敬師學使敎諭福島本勝
書記(月一四) 田島章太郎

○大阪市參事會

大阪府知事從三勳三 山田信道
大阪府書記官從六勳四 大浦兼武

名譽職參事會員
奧村善右衞門
佐野與兵衞
上田武藏
河井利兵衞
石川市兵衞
廣岡久右衞門
山口幸七
中井一馬
早瀨太郎三郎

○西區役所 西區薩摩堀北ノ町

區長五 白男川實福
區書記
武雅虎司 吉城善次 內藤義衞
熊田基次 山沖秀護 角田豐明
青木大七 荻野尙 大野成正
永野幸二 井吉喜三二 森茂夫
田中古賀萬太郎 三木保吉
新井虎太郎 比田種造 淺上庄太郎
山田久吉 杉井毅 小松作次郎
會澤康太郎 新川新 水野駒之助
宮崎賢乘 赤木安次郎
山本秀作 須山英藏
鬼丸喜左衞門 有馬整三
林幸次郎 吉田文男

○南區役所 南區長堀橋筋一町目

區長五 安井健治
區書記
三波藏 重之 門平野利和 五 磯上住次郎

明石好清 茂木重 本多久吉
常田正路 萩原增次郎 小田瀨平 矢部好禮 阪口竹松 山內小平太
田中千秋 遠山宗謙 持 田中喜包 山內小平太
淺井類作 後藤眞可 橫內靜 森川六三郎 早見省三
兒玉祐太郎 飯田熊藏 小林 豐川秀政
大內蕭 藤本善次郎 滿信 川北滿信
服部正雄 小宮山芳橘

○東區役所 東區高麗橋一町目

區長四 陸軍歩兵少尉正八勳六 袋井寬貞

區書記
三輪道泰 山崎芳太郎 下川康三
堀直道 橋本律太郎 吉城長嘉
大河內於菟二 木村三吉
渡邊金太郎 永井幸三郎 谷村友直
貴田榮三 淺羽勇四郎
勳八河村龜 藤本庄太郎
木村清鄕 永田松之助 上山貴陸
大家長平 和田鐵次郎
中村長兵衞 大村竹三郎
服部榮次郎 齋藤忠幸
白崎直三郎

○北區役所 北區菅原町

區長四 勳七 邊見惟武

區書記
谷村三十郎 朝倉周平 村上喜藏
加藤保次郎 家野岩吉 山田藤助
菱田恆三郎 中江鐵之助 三浦謙吉
肥塚達之助 石原廉 小澤芳三郎
中條熊次郎 和田德次郎 廣邊守根
工藤爲莊 中山山二 南部龜之輔
能勢尙九郎 保木六之助 柴田直吉

○堺市役所 東ノ町東一町

助役(年三〇〇) 一樋作兵衞
市長(年六〇〇) 向野善路

名譽職參事會員
川崎篤三郎
八木榮次郎
柴谷武次郎

赤澤幸次郎
北田豐三郎
指畝千太郎

○神奈川縣　橫濱市本町

知事(二)　從三、勳三　内海忠勝

書記官(四)　内務部長　官報報告主任文官普通試驗委員長　從五、勳六　田沼健

警部長(六)　警察部長　從六、勳六　吉田弘藏

收稅長(六)　直稅署長　間稅署長　大藏省所管經費會計主務官　正七　廣瀨敬四郎

參事官(兼)　内務部第三課長文官普通試驗委員地方衞生會委員臨時橫濱築港局次長　從六　三橋信方

同(八)　内務部第二課長　正七　大木房英

技師(六)七　電信建築署技師　從七　野口嘉茂

同(九)　監獄署長　文官普通試驗委員　從七　坪井孚

典獄(七)　小泉保直

○知事官房

書記

屬

二　小林亭吉　三　收入官吏高木可久

三　官報報告主任　山田親眞　三　樋口忠五郎

五　高橋包三郎　五　官報報告主任正八　大田報助

六　收入官吏植木馬三　七　渥美小源五

七　山本鍋一　七　松尾美守

八　大幡靜明　八　文官普通試驗委員　伊藤錦二

九　收入官吏淺野藤三郎　九　磯貝正方

九　菊地好定　九　收入官吏長野貞三郎

八　大久保忠篤　八　岡本美治

八　池上幸操　八　飯坂昌八

九　小倉勝周　九　遠藤伊之作

九　替我稱男　九　杉浦經　勳八　塚本毅男

九　木幡修輔　九　栗原朝壽

九　石野正德　九　野溝三樹之助

技手八　岡宮忠恕　佐藤盛三郎

○内務部

部長　書記官　從五、勳六　田沼健

第二課長　參事官　正七　大木房英

第三課長　參事官　從六　三橋信方

屬

一　第四課長會計主務官收入官吏　福田純一

一　第一課長　矢野湛

二　丸山太郎　四　青木往晴　三　正八　鈴木重實

四　横山信徵　四　淺野長道

五　荒木義諦　正八　池田義重　五　三島豐三郎

五　文官普通試驗委員　東文輔　五　吉田淳一

五　伊藤荒海

五　賀來重朝　六　植木半次郎

六　三國貞五郎　七　青木規試

七　高野順恒　七　重田守宣　七　黑川重道

七　金子恒　七　瀨戸高明　七　日比知周

七　寺井輔吉　七　佐藤勘次郎　七　山添匡

七　高木尙親　七　初谷海藏　七　片山由三郎

七　飯尾利幸　七　龜井清　八　志儀長堯

○警察部

部長　警部長　從六、勳六　吉田弘藏

警部

四　荒木林太郎　六　村松源次郎　警務課長山川省　保安課長山下中二

五　楠多美雄　八　二宮若三郎　六　早崎春香

○橫濱警察署

署長　橫濱市伊勢佐木町　警部三　收入官吏勳八　市石昭高

警部

七　勳七岩田茂哉　八　石原初太郎

九　永田金作　十　中村半次郎　十　伊藤喜代槌

十　高橋駒藏

○居留地警察署

署長　橫濱市外國人居留地加賀町　警部四　收入官吏　大概經之助

警部

五　河田哲哉　七　原田忍　八　井原常保

九　伊橋定之助

○居留地警察署山手分署

分署長　警部六　收入官吏　碇山晉

警部九　野村盛德

○久良岐郡警察署　久良岐郡中村
署長　警部四　收入官吏榊原　勝行
警部十　野々部　茂
○橘樹郡警察署　橘樹郡神奈川町
署長　警部七　收入官吏吉澤　美治
警部九　岡田佳太郎
○橘樹郡警察署川崎分署
分署長　警部九　收入官吏後藤　文哉
○橘樹郡警察署高津分署
分署長　警部九　收入官吏近藤愛之助
○都筑郡警察署　都筑郡都田村
署長　警部四　收入官吏三崎　道安
○西多摩郡警察署　西多摩郡青梅町
署長　警部六　收入官吏井上　拙夫
○西多摩郡警察署五日市分署
分署長　警部七　收入官吏吉田勝三郎
○南多摩郡警察署　南多摩郡八王子町
署長　警部八　收入官吏海野　章
警部九　吉田　常明
○南多摩郡警察署町田分署
分署長　警部九　收入官吏森　明
○北多摩郡警察署　北多摩郡府中驛
署長　警部五　收入官吏清水國太郎
警部十　齋藤　熊夫
○北多摩郡警察署田無分署
分署長　警部八　收入官吏野村　有亨
○三浦郡警察署　三浦郡横須賀町
署長　警部四　收入官吏石川　疏
警部五　灣島　重勝
○三浦郡警察署浦賀分署
分署長　警部八　收入官吏田中　金藏
○三浦郡警察署三崎分署
分署長　警部九　收入官吏加藤八次郎
○鎌倉郡警察署　鎌倉郡戸塚町
署長　警部二　收入官吏宇高　正郎
○高座郡警察署　高座郡藤澤大阪町
署長　警部六　收入官吏新納　謙助
○高座郡警察署溝分署
分署長　警部八　收入官吏喜多山恭正
○大住郡警察署　大住郡伊勢原町
署長　警部五　收入官吏田中　英一
○大住郡警察署秦野分署
分署長　警部八　收入官吏濱口秀太郎
○淘綾郡警察署　淘綾郡大磯町
署長　警部六　收入官吏新山　政清
○足柄上郡警察署　足柄上郡松田村
署長　警部七　收入官吏飯田　章
○足柄下郡警察署　足柄下郡小田原町
署長　警部七　收入官吏小泉吉太郎
警部八　浦岡　清一
○愛甲郡警察署　愛甲郡厚木町
署長　警部八　收入官吏濱口　梧洲
○津久井郡警察署　津久井郡中野村
署長　警部六　收入官吏杉山　親照
○巡査教習所　横濱市戸部町
所長（兼）　警部三　市石　昭高
教授　警部十　道野　能邇

○直稅署

收稅長大藏省所管經費會計主務官正七　廣瀨　敬四郎
署長

收稅屬
文官普通試驗委員收稅署長白井　桐
三　大內作太郎　七　山本　佐學　七　藤田　對三
六　會計課長山村　鐘吉
八　岩男內藏太　九　會田孝之助　九　瀧井　友規
十　西鄉丈三郎　十　牧野　爲八

○橫濱直稅分署　橫濱市日ノ出町
分署長（兼）　收稅屬四　溝口　潤太
收稅屬　八　收入官吏多田　可繼　八　收入官吏石井　忠昭
○神奈川直稅分署　橘樹郡神奈川町
分署長　收稅屬五　井上　富治
收稅屬　八　收入官吏谷口　包寮　九　吉田　廣吉
松富　翠　十　綱島孝太郎
○青梅直稅分署　西多摩郡青梅町
分署長　收稅屬五　塚原　方一

收稅屬
十　青木　要（月一〇）　綱谷道太郎
○八王子直稅分署　南多摩郡八王子町
分署長（兼）　收稅屬四　神谷眞太郎
收稅屬　八　石井政太郎　八　收入官吏永山　保吉
○府中直稅分署　北多摩郡府中驛
分署長　收稅屬七　廣島　蕃
收稅屬　九　收入官吏岩間　知道　十　澁谷　辰正
○橫須賀直稅分署　三浦郡橫須賀町
分署長（兼）　收稅屬八　福田　正宣
收稅屬　九　萩原　眞助　九　收入官吏大久保忠和
○藤澤直稅分署　高座郡藤澤大阪町
分署長（兼）　收稅屬六　續　彦三
收稅屬　九　秩元　新藏　九　收入官吏高松　眞夫
○大磯直稅分署　淘綾郡大磯町
分署長（兼）　收稅屬七　河村　貞邦
收稅屬　九　收入官吏松本鈰太郎　十　平野　愛助
○松田直稅分署　足柄上郡松田村
分署長（兼）　收稅屬七　永持　政明
收稅屬　八　收入官吏青木幸三郎　飯塚民治郎　十　收入官吏綱島孝太郎　翠　九　塚崎淺太郎

○小田原直稅分署　足柄下郡小田原町
分署長　收稅屬五　森寺　績造
收稅屬　收入官吏吉野　直敬
○厚木直稅分署　愛甲郡厚木町
分署長　收稅屬八　杉山　宣家
收稅屬九　收入官吏久保田充潔
○中野直稅分署　津久井郡中野村
分署長（兼）　收稅屬八　中根　和順
收稅屬　十　收入官吏西鄉倭四郎　十　古川　愛親
○間稅署
署長　收稅長廣瀨　敬四郎　正七　（屬稅課長兼檢查課長東條　世三）
收稅屬
一　宇佐美治郎八　八　（鐵彌　丹羽）
判任官見習（月一〇）　三原　武人
○橫濱間稅分署　橫濱市日ノ出町三町目
分署長　收稅屬四　溝口　潤太
收稅屬　八　石井　患昭　九　古川　敬親
九　武吉　正範
○神奈川間稅分署　橘樹郡神奈川町
分署長（兼）　收稅屬五　井上　富治
收稅屬　松富　翠　九　塚崎淺太郎
十　收入官吏綱島孝太郎
○青梅間稅分署　西多摩郡青梅町
分署長（兼）　收稅屬五　塚原　方一
收稅屬　本多　直敬　十　青木　要
○八王子間稅分署　南多摩郡八王子町
分署長　收稅屬四　神谷眞太郎
收稅屬　小寺房五郎　九　永山　保吉
莊野虎四郎
○府中間稅分署　北多摩郡府中驛
分署長（兼）　收稅屬七　廣島　蕃
收稅屬　地引新三郎　九　渡邊　正三
○橫須賀間稅分署　三浦郡橫須賀町
分署長　收稅屬八　福田　正宣
收稅屬　奧田詮太郎　九　木內　丑三
○藤澤間稅分署　高座郡藤澤大阪町
分署長　收稅屬六　續　彦三
收稅屬　高松　眞夫　九　竹中　寬松　九　荒井　終藏
十　益田　巖
○大磯間稅分署　淘綾郡大磯町
分署長　收稅屬七　河村　貞邦
收稅屬　江崎　政芳　十　村松　遲

十 平野 愛助
（月一〇） 小川勘四郎

○松田問税分署 足柄上郡松田村
分署長 齋藤 永吉
收稅屬 飯田民治郎 十 青木幸三郎
八 海野 幸明（月一〇） 勳八 山中 庵
十

○小田原問稅分署 足柄下郡小田原町
分署長（兼） 收稅屬五 森寺 繅造
收稅屬 岡田 寬一（月一〇） 田邊 直哉
八

○厚木問稅分署 愛甲郡厚木町
分署長（兼） 收稅屬八 杉山 宣家
收稅屬 溝呂木嘉之 十 中山瀧之助
九

○中野問稅分署 津久井郡中野村
分署長 收稅屬八 中根 和順
收稅屬 古川 愛親 十 小澤清五郎
十

○監獄署
署長 典獄文官 普通試驗委員從七 小泉 保直
監獄書記 廳務課長 山內 副忠
作業課長 町野 次周
調理課長 丸山 信之
七 七 六
八 三井五百吉 九 飯塚 良吉 九 久保田信八
九 笹城芳太郎 十 大塚 壽良

看守長
七 本間 主貞 八 警守課長 赤井 晉
九 兼監獄事務 藤本 鹿藏 勳七 吉野鐵五郎
九 重野 安居 十 多田 園
宮久保孝行 大谷 元
監獄醫（月一二） 天野猪和司
監獄醫（月一二） 鈴木 元士
○醫務所
所長
監獄醫（月一二） 白鳥季五郎（月一二）
○教務所
教誨師（月一五） 飯田直之丞
○八王子監獄支署 南多摩郡八王子町
支署長
看守長十
監獄醫（月一〇） 河合才次郎
教誨師（月四）
○橫須賀監獄支署 三浦郡豐島村深田
支署長 佐藤 運保
監獄書記六 木村 義利
監獄書記 淺瀨 教章
○都筑郡役所 都筑郡都田村
郡長（八） 正八 白根 鼎三
郡書記 支署長 格十 谷本 眞司
九 收入官吏 長島 秋藏
十
○橘樹郡役所 橘樹郡神奈川町
郡長（七） 正七 安達 安民
郡書記 井上 元義 十 收入官吏 西川榮之助
八 小島 普淵 十 河合才次郎
十
町長 鈴木 利貞 根本助右衛門
町村長 岡野勘四郎
鈴木 榮輔 飯田 快三
飯田 影重 持丸 兵輔 橫溝 廣泰
青木豐十郎 添田 知義 鳥養彌兵衛 關 富吉
德植竹之丞 深瀨啓十郎 岡 重孝
安藤 久重 伊藤 芳三 都倉 義知
三ツ橋利三郎 河合 平藏 井出 喜重
○久良岐郡役所 久良岐郡日下村
郡長（八） 從七 窪 輪 三郎
郡書記 收入官吏 增田 政義 十 金子 國松
八 岡村 信意
十
村長 川本 多吉 鈴木藤右衛門 濱田與兵衛
平戶久治郎 渡邊保之助 鹿島源左衛門
森 兵十郎 打木安兵衛
大久保佐左衛門

○北多摩郡役所 北多摩郡府中驛
郡長（八） 正八 奧村 精一
郡書記 收入官吏 高野鉄三郎 九 內野吉次郎
十 浦野 議助
町長 齋藤不二三 十 收入官吏 犬山 初藏
村長 森 小十郎 內山仁兵衛
加藤 庄藏 山下 八藏
石井八郎右衛門 岩田九郎左衛門
金子八郎右衛門 和田利左衛門
高田六左衛門 福本 百亮
相澤熊太郎 飯島七郎右衛門
北井要太郎 守谷 平輔
石井仁左衛門 大津權左衛門

○鎌倉郡役所 鎌倉郡戶塚町
郡長（八） 正八 內田 亮坪
郡書記 若林 眞之 九 露木朝五郎
八 澁谷英一郎 十 收入官吏 小倉敬之助
十 天野喜三郎
町長 內田慶二郎
村長 金子小左衛門 水越 眞介
金子四郎右衛門 布川元治郎 森 林造
古川 謙 仁村 喜作
神原 善政 小山平四郎 安西 茂重
中村鐵之助 加藤甚左衛門 蛯須賀久次郎
桐生增兵衛 杉山 信尹 清水 量平
井上 欣平 關根庄左衛門 伊藤儀左衛門
大谷 慶造

○高座郡役所 高座郡藤澤大阪町
郡長（八） 正八 井坂 右三
郡書記 石井 三郎 八 收入官吏 三宅 勝武
七 青木彌四郎 九 收入官吏 飯室楠之助
九
町長 石渡眞三郎 小村德左衛門
村長 田中 易金 小宮 重孝
福本清之輔 伊東 春義
齋藤清右衛門 鈴木 林藏
鈴木 辻井光太郎
辻井 欣平
大谷 慶造

○三浦郡役所 三浦郡橫須賀町
郡長（七） 從七 小川 茂周
郡書記 收入官吏 小池 貞一
十 橋本 愛雄
町長 大平 安三 中島傳之助
村長 磯沼常右衛門 林 藤藏 小林儀兵衛
虎見 井橋 辨重 坂本登名藏
青木 立川 周藏 齋藤文太郎
士方篠三郎 大澤 信重 富澤 政賢

○南多摩郡役所 南多摩郡八王子町
郡長（七） 從七 原 豐穰
郡書記 收入官吏 嬉野恒三郎 九
九 佐々木哲介 十
十
町長 瀧上 悅藏 馬場勘左衛門
村長 三田 左內 川上 郡三
佐久間增太郎 木村 文吉 板倉 正養
村山信太郎 田村平左衛門 杉田 郡平
栗原重郎治 佐藤藏之助 鹽野 正作
吉野 郡次 中村喜三郎 三澤 三郎
瀨沼安兵衛 清水孫一郎 久保島源十郎
宿谷 磯吉 木崎 雄藏 山崎 孫七

○西多摩郡役所 西多摩郡青梅町
郡長（八） 正八 村上 佳景
郡書記 岩村 正盛 九 收入官吏 島田 六助
八 小宮 尙光
十
町長
村長 三田 左內 川上 郡三
佐久間增太郎 木村 文吉 板倉 正養
村山信太郎 田村平左衛門 杉田 郡平
栗原重郎治 佐藤藏之助 鹽野 正作
吉野 郡次 中村喜三郎 三澤 三郎
瀨沼安兵衛 清水孫一郎 久保島源十郎
宿谷 磯吉 木崎 雄藏 山崎 孫七

加藤馬之助 飯島 利邦 原田所左衛門 井上吉之助
岩澤 源吉 新川 力藏 澁谷 龜藏 加藤 茂 松村青太郎
佐藤 高忠 志村七五郎 青木 芳齋

○大住淘綾兩郡役所　淘綾郡大磯町

郡長(七)　從七曾根盛鎭

郡書記　八

曾根田重保　九　收入官更

船橋　周藏

町長　牧田源之丞

村長　吉野　直興

立木　歸一

吉川　惣八

村上長兵衛

曾根田重兵衛

端山嶌太郎

大貫彌七

吉川　善六

磯崎石之助

石井吉右衛門

今井　精造

平賀清五郎

宮田喜太郎

大澤喜十郎

高尾　幸弓

杉山金之助

新藤　朝吉

戸倉三左衛門

石川虎之助

簔島　吉平

小泉　重吉

村上國三郎

須藤才次郎

○足柄上郡役所　足柄上郡松田村

郡長(八)　正七中村舜次郎

郡書記

九　收入官更

大島　敬義　十

本鄉　三平

村長　相原　惠佐

中村直次郎

瀨戸　元八

遠藤常次郎

內田德次郎

山崎佐右衛門

井上　吉造

永野　利八

熊澤　又造

古瀨左十郎

下山方之助

小島甚左衛門

覺純

小野金太郎

尾崎慶吾

五島通政

小澤　秀之

石田彌次郎

安藤　安賀

○足柄下郡役所　足柄下郡小田原町

郡長(七)　從七、勳六中山信明

郡書記

從七、勳六、敘八、敘九

永野　修身

相模　敬義

村長　惠佐

中村直次郎

瀨戸　元八

遠藤常次郎

內田德次郎

山崎佐右衛門

井上　吉造

永野　利八

熊澤　又造

古瀨左十郎

下山方之助

小島甚左衛門

覺純

小野金太郎

尾崎慶吾

五島通政

小澤　秀之

石田彌次郎

安藤　安賀

郡書記　九　收入官更

牧野　好靜　十

町長　牧田源之丞

村長　吉野　直興

立木　歸一

磯崎大次郎

成田常次郎

長谷川勝五郎

川瀨市右衛門

山口仙之助

杉崎甚五兵衛

野地彥五郎

勝俣長右衛門

石川德次郎

久保寺芳太郎

林三郎兵衛

市川文次郎

向笠彥右衛門

門田　直甫

星野利兵衛

勝俣澤次郎

海野惣左衛門

岩堀三右衛門

天野門右衛門

飛田定右衛門

勝俣澤次郎

○愛甲郡役所　愛甲郡厚木町

郡長(八)　從七吉野十郎

郡書記

井上潤之助　十　收入官更

關戶竹次郎

簔島　久圓

清田半兵衛

甲賀貞次郎

守屋森三郎

橋川文次郎

○津久井郡役所　津久井郡中野村

郡長(八)　從七松尾豐材

郡書記

九　收入官更

加藤　鏡齋　十

牧野　好靜　十

町長　坂本莊太郎

村長　田野倉仙藏

八木七之助

永井市之丞

大內　昌諄

佐々木彌惣兵衛

木上藤右衛門

山口　陸

山口　長吉

清水德十郎

神原　氏豐

三樹十右衛門

山崎　剛

中島金兵衛

梅澤忠一郎

和田嘉重郎

中村　得治

山田松太郎

梅澤　董一

神崎　正藏

霜島甚四郎

○尋常師範學校　鎌倉郡東鎌倉村

校長(八)五　文官普通試驗委員　正八　須田　辰次郎

教諭　兼任俸

從教頭心得　須田　辰次郎

三(下)　岩崎春二郎

四(下)　西村　光彌

五(下)　簔會監　藤田　信幸

助教諭　簔書記　本間　尊寬　三

簔會監　和田　伸造　四

書記　百束半七郎　五

小林鋌之助　三

河原井正德　三

○橫濱市役所　橫濱市本町一町目

市長(第一五〇〇)　正八佐藤喜左衛門

助役(年八〇〇)　中山忠次郎

名譽職參事會員

正八佐藤喜左衛門

木村利右衛門

太田治兵衛

井上德右衛門

中山忠次郎

中山沖右衛門

樋口登久次郎

原　六

○兵庫縣　神戶市北長狹通四町目

知事(二)　從四、勳四　周布公平

書記官(四)　內務部長　文官普通試驗委員　小野田元熙

警部長(六)　長從五、勳五　警察部長　野間口兼一

收稅長(六)　直稅署長　間稅署長　會計主務　南挺三

參事官(七)　內務部第二課長第三課長兼臨時水害土木事務所長　文官普通試驗委員　大庭寬一

內務部第一課長第四課長兼會計主務　會計主務　藤井一郎

內務部第二課長兼出納吏收入官吏　報告主任　文官普通試驗委員　兵庫縣會議員　吉本龜三郎

技師(七)九　從七

同(七)十　典獄(七)

○知事官房

書記　二

堀　政正　八

村山　舒賀　八　文官普通試驗委員

九　三浦助一郎　十

岡本　辨次

今井　馬吉

柴田　正

○內務部

部長　從七　須川春平

第一課長　監獄署長兼巡查教習所長　文官普通試驗委員　兒玉　利實

第四課長　神戶警察署長兼保安課長　古城彌二郎

第二課長　參事官　藤井一郎

第三課長　參事官　大庭寬一

屬

丸山　節麿　五

岡本　綉亮　六

增野　乾　大

弓削　具　七

鍋島　直身　七

笠井　簑三　七

村井作十郎　八

山添　俊雄　八

松山　國彥　八

高田　兼吉　八

黑田　直　四

佐藤　弘毅　五

松崎　龍　五

近藤　義次　六

大河平武二　大山　琢雄

澄江　丈吉

大篠　基德

宮本　純一

河野　鈴吉

新井智三郎　七

服部豐三郎　七

鎗中經五郎　八

木村　藤吉　八

片山佐知矢　四

內務部長　文官普通試驗委員　小野田元熙

警部長　從六、勳六　野間口兼一

收稅長　直稅署長　間稅署長　會計主務　南挺三

參事官　內務部第二課長第三課長兼臨時水害土木事務所長　文官普通試驗委員　大庭寬一

書記官(四)　內務部長　文官普通試驗委員　小野田元熙

警部長(六)　從六、勳六　野間口兼一

書記官　從九、敘五　小野田元熙

參事官　從七　藤井一郎

參事官　從七　大庭寬一

技師(七)九　從七　吉本龜三郎

○警察部

部長　從六、勳六　野間口兼一

警部

警務課長兼巡查教習所長　文官普通試驗委員　兒玉　利實

神戶警察署長兼保安課長　古城彌二郎

警部　高等警察主任　內川　發　七

警部　穿鑿主任　藤井　近治　九

警部　鈴木　信彌　九

警部　小崎　久二　十

柳井原立馬

○巡查教習所

所長(兼)　警部　警務課長兒玉　利實

監督　警部　九　兼敎員　山室甲子郎

○神戶警察署　神戶市相生町

署長(兼)　警部　警察部保安課長　古城彌二郎

警部　登　七　佐野　一二

警部(兼)　石田　清　八　川添爲一

須磨分署長　森村　八藏　九　兵庫分署長　大宮　遠藤　忠興　十

兵庫分署長　田中　八作　九　馬島　正規

種茂　九　內藤　政憲　九

一郎　九　薩　種次郎　九　板野慶三郎　十

國吉　九　山田莊次郎　十　柴田　正

林田　秀實　六

橫山　章作　七

中村源次郎　七

吉村　一郎　八

河崎　東輔　九

○西宮警察署　武庫郡西宮町
署長　警部七　山田　齊
警部
八　傳影分署長秦　藤太郎　九　守部分署長楠本德三郎
十　石原　嘉吉
○伊丹警察署　川邊郡伊丹町
署長　警部六　園田半之助
警部
八　尼ヶ崎分署長小野雄之介　九　廣根分署長牛尾　兵治
九　小濱分署長山下龍之助　十　佐曾利分署長村島　亨
十　福本　行五
○三田警察署　有馬郡三田町
署長　警部七　高濱　信民
警部九　湯山分署長中村　兼彌
○明石警察署　明石郡明石町
署長　警部五　詫摩　治邦
警部　西戸田分署長小田　晨夫　九　三木分署長福田　增夫
九　北谷分署長石浦平三郎　十　大久保分署長沼田　長次
十　吉安　錬
○北條警察署　加西郡北條町
署長　警部六　藤森　祐器
警部
九　就分署長藤井　醇　九　中村分署長井上　弘實
十　小野分署長關口順治郎　十　比延分署長松本喜代次
十　和泉分署長本間　琢次　十　天神分署長粂子　齡直
十　假屋分署長齋藤　龜彌　十　万歳分署長大村　片岡　勝昌

○高砂警察署　加古郡高砂町
署長　警部五　中澤　弘恭
警部
九　寺家町分署長高階　寛住　九　加古分署長鈴木　龐
十　志方分署長石城熊五郎　十　實根分署長北爪　壽
十　魚橋分署長青木　重威
○姫路警察署　姫路市國府寺町
署長　警部四　島村　勇
警部
九　福住分署長池上　德隣　十　古市分署長細谷　午三
十　今田虎次郎
○柏原警察署　氷上郡柏原町
署長　警部七　鹽見金之丞
警部
九　和田分署長井上　汲　九　佐治分署長德田　清貞
九　上田分署長末原　重孟　十　高田　方雄
○豐岡警察署　城崎郡豐岡町
署長　警部五　池永　三章
警部
九　出石分署長田中勝三郎　九　江原分署長大島　勝利
十　香住分署長鶴田　謙吉　十　湯島分署長家城　覺三
十　井田龜太郎
○和田山警察署　朝來郡牧田村
署長　警部七　岸本龜佶郎
警部
八　八鹿分署長日野　市造　十　生野分署長大島元三郎
十　六屋市場分署長万谷　政一
○湯村警察署　二方郡溫泉村
署長　警部七　横山　文章
○龍野警察署　揖西郡龍野町
署長　警部七　前田　兼衛
警部　西戸田分署長小田　晨夫　九　三木分署長福田　增夫
九　北谷分署長石浦平三郎　十　大久保分署長沼田　長次
十　吉安　錬
○福本警察署　神東郡粟賀村
署長　警部七　高濱　信民
警部九　湯山分署長中村　兼彌
○赤穗警察署　赤穗郡赤穗町
署長　警部八　古川　八郎
警部
九　細干分署長佐藤　壽之　九　新宮分署長樋口辰太郎
十　佐用分署長石崎　傳造　十　林田分署長上田平太郎
十　長手　參一
○筱山警察署　多紀郡筱山町
署長　警部六　園部　信彰
警部
九　篠脇分署長岩崎　甚七　十　前ノ庄分署長篠原雅太郎
十　手野分署長吉安大四郎　十　白浦分署長平尾　正義
十　光富　賢德　十　葛西三次郎
○社會保險事務局　神戸市下山手通
局長　事務官　高橋　秀臣
保險部長　事務官　小野　勝二
保險課長　事務官　小林　躋造
保險課
事務官　小林　躋造
事務官　小野　勝二
事務官　高橋　秀臣
事務官　小野　勝二
事務官　小林　躋造

收稅屬
十 雲岡 孝七（月一〇） 三雲 長

○村岡直稅分署 七美二方郡役所構內
分署長 收稅屬八 長安 新彌
收稅屬十 井上精一郎

○柏原直稅分署 氷上郡柏原町ノ內柏原本町
分署長（參） 收稅屬七 鈴木啓三郎
收稅屬 石川助太郎 十 不動倉九郎

○筱山直稅分署 多紀郡筱山町ノ內二階町
分署長（參） 收稅屬八 井澤 又藏
收稅屬 田中 正治 十 菅原保太郎

○洲本直稅分署 津名郡役所構內
分署長（參） 收稅屬七 町田 磐
收稅屬八 妻鳥重太郎

○市村直稅分署 三原郡市村ノ內青木組
分署長（參） 收稅屬八 津田 忍
收稅屬 船越儀太郎 十 田峯 喜美

○間稅署
署長 收稅長正七 南 挺三
收稅屬 職稅課長兼係務課長文官普通試驗委員 朝比奈勝次 二

（月一〇） 有馬 靜
○赤穗間稅分署 赤穗郡赤穗町ノ內加里屋町
分署長 收稅屬八 藤田 六彌
收稅屬 月本 節 十 片山壽三郎

○山崎間稅分署 宍粟郡山崎町ノ內鹿澤町
分署長 收稅屬八 和田 秀實
收稅屬 池谷往一郎（月一〇） 飯島 賀廣

○豐岡間稅分署 城崎郡豐岡町ノ內本町
分署長 收稅屬七 宮田眞三郎
收稅屬 義親 九 西皐 有文 十 河手甚太郎
十 志賀百太郎（月一〇） 小川 重德

○和田山間稅分署養父朝來郡役所構內
分署長 收稅屬八 小林 正吉
收稅屬 久保 通猷 十 一安長次郎
九（月一〇） 三雲 長（月八） 奧野 義一

○村岡間稅分署 七美二方郡役所構內
分署長（參） 收稅屬八 長安 新彌
收稅屬 藤井琢七郎 九 朝倉 鐐吉 十 井上精一郎

○柏原間稅署 氷上郡柏原町ノ內柏原本町
分署長 收稅屬七 鈴木啓三郎

四 後藤 博見 六 山田 眞作 八 櫻井 貫吉
九 日向野通寶 九 宮本眞太郎 十 北井 重吉
判任官見習（月一〇） 鈴木定次郎

○神戸間稅分署 神戸市東川崎町
分署長 收稅屬二 岡崎 龜雄
收稅屬 山浦芳吉郎 九 長島 戶平 十 伊藤 蕙
八 服部 嘉內（月八） 瀧澤孝次郎
（月一〇）

○西宮間稅分署 武庫郡西宮町ノ內仲ノ町
分署長 收稅屬六 西 正章
收稅屬 加東郡役所構內
收稅屬 高山 令藏 十 遊佐 省三
十 三宅 文吉（月一〇） 森山嘉之助

○加古川間稅分署 加古郡加古川町ノ內寺家町
分署長（參） 收稅屬六 金井 尙正
收稅屬 堀 義三郎 十 井上吉之助
九（月一〇） 永根勇太郎

○姬路間稅分署 姬路市本町
分署長 收稅屬七 田中賴之助
收稅屬 九 清水 矩介 十 加藤 恕 十 原 鏗爾

○田原間稅分署 神東郡田原村ノ內西田原村
分署長 收稅屬八 平田眞佐久
收稅屬（月一〇） 水本 八郎

○龍野間稅分署 揖西郡龍野町
分署長 收稅屬七 松田幸太郎
收稅屬 佐野 壽治（月一〇） 三尾孫一郎

○明石間稅分署 明石郡役所構內
分署長（參） 收稅屬七 正八 石川 季遠
收稅屬 九 菅森 堀內三太郎 十 阿部 總藏
十 友近 龍彥（月八） 菅沼新五郎

○社間稅分署 加東郡役所構內
分署長 收稅屬七 小山 九甫
收稅屬 高山 令藏 十 遊佐 省三
十 三宅 文吉（月一〇） 森山嘉之助

收稅屬十
○筱山間稅分署 多紀郡筱山町ノ內二階町
分署長 收稅屬八 井澤 又藏
收稅屬 菅原保太郎 十 天野 明性 八 平井 則晃
十 長田善太郎 十 船越儀太郎 十 川添鏈太郎

○洲本間稅分署 津名郡役所構內
分署長 收稅屬八 寺田 留吉
收稅屬 眞野 鷹一 十 金井 次郎
十 石原敬三郎 收稅屬七 町田 磐

○市村間稅分署 三原郡市村ノ內青木組
收稅屬八 津田 忍

○八部郡役所 神戸市荒田村
郡長（七） 從七 野口 可輔
郡書記 五谷 勘兵衛 七 千田 克一 八 竹末 顯德
村長 谷口 一重 藻川豐三郎 鷲尾與七郎
長田 眞治

○武庫菟原郡役所 武庫郡西宮町
郡長（七） 正七 土橋 多四郎
郡書記 六 建部 眞 八 神保 貞三 九 畠 義一
武庫郡町長 高須和一郎 野草平八郎
同村長 藪田與平治 松本織之助 岡崎武右衛門
西村孫一郎 櫻井儀十郎
宮本源右衛門 鈴木 義正 木塚 勇
菟原郡町長 高井 眞次
同村長 山村忠左衛門 金三郎 若松作兵衛
山本吉次郎 竹川 重介
松本與一郎

○川邊郡役所　川邊郡伊丹町

郡長(七)　從七　小島範一郎

郡書記

六　並河邦彥
八　安富文吉
九　井上武敷
九　角田政治郎

町長　田端四郎左衛門

村長

相馬孫左衛門　村上民藏
今井正太郎　前田半兵衛　喜多太郎兵衛
田川善近　末井藤尹　今里卯右衛門
小畑左平治　仲井源太郎　小野義太郎
岡田米藏　古家新右衛門　奥畑信十郎

○有馬郡役所　有馬郡三田町

郡長(八)　正八　宍戶秀策

郡書記

七　有井武之助
八　賀集輝吉
十　上杉武次郎

町長　北村萬次郎　田村正夫

村長

前中市次　水野宇兵衛　有井治知郎
松原嘉平　吉田儀右衛門　中前德藏
稻生孫兵衛　大前仙次郎　酒井壽吉
中村駒太郎　石田源左衛門　奥谷七兵衛

○明石郡役所　明石郡明石町

郡長(七)　從七　赤堀威

郡書記

六　河村馬太郎
八　八田稔
九　重田寬藏
九　松本義信

町長　武藤信重

村長

有本順治郎　佐藤匡
豐田市之助　藤田敏治
野口宇三郎　舟田啓太郎
永田與三吉　神足市太郎

○美囊郡役所　美囊郡三木町

郡長(八)　正八　古田庸

郡書記

七　皃玉史郎
九　原田耕造

町長　光川五郎兵衛

村長

松本德兵衛　安藤吉五郎　大江勝太郎
吉田亮平　門脇愛三郎　宇野市左衛門
遠藤善太郎　岡澤源十郎　廣田庫十郎
小西池仁左衛門

○加東郡役所　加東郡社村

郡長(八)　從七　渡邊賤郎

郡書記

六　南澤督清
八　照本勇次
九　小林豐次郎
十　井上萬司

村長

田中五兵衛　境八三郎　橫山宗左衛門
大久保忠次郎　前田寬一　檜原侑一
福島元嘉　藤田重九郎　土居源三郎
朝原文吉
小西才三郎

○加西郡役所　加西郡北條町

郡長(八)　正八　神代淳一郎

郡書記

六　內藤圓次郎
九　安積重次郎
九　福永市次郎
九　近藤繁治
判任官見習(月一五)　戚富虎五郎

町長　三枝宇重郎

村長

石野武右衛門　安積喜平次　森本直治郎
西村彌三兵衛　玉田市郎左衛門
內藤濱太郎　今村一郎　柏木貞治
長濱常三郎　橋尾次郎

○加古郡役所　加古郡加古川町

郡長(八)　正八　阿部光忠

郡書記

六　八木虔介
八　井上政次郎
九　篠山卯一
九　松本義信

町長　丹田可作

村長

有本順治郎　佐藤匡
豐田市之助　藤田敏治
野口宇三郎　朽野貞一
永田與三吉　舟田啓太郎
神足市太郎

○多可郡役所　多可郡中村

郡長(八)　從七　岸山貞幹

郡書記

九　有坂貞藏
九　小林宗
九　合田榮治
十　小西池巖

村長

松本德兵衛　安藤吉五郎　大江勝太郎
吉田亮平　門脇愛三郎　宇野市左衛門
遠藤善太郎　岡澤源十郎　廣田庫十郎
小西池仁左衛門

○印南郡役所　印南郡曾根村

郡長(八)　正八　富田耕司

郡書記

六　吉田一郎
九　酒井豐太郎
十　赤松完一

村長

龜田五一郎　船津吉太郎　松本善吉
田淵恆太郎　瀧右左治　香川久太郎
玉田範威　渡邊傳次郎　小原八太郎
松本利平　森本幾三郎　井上木藏
山本治之作　田中源十郎

○飾東郡役所　姬路市龍野町

郡長(八)　兼飾西郡長正八　木幡方清

郡書記

六　和田九十郎
八　角田義和
九　中川清
九　林利幸
十　草浦耕藏

町長　下里順

村長

久寶瀨藏　水野委太郎　生尾瀨藏
河島吉次　河合吉藏　瀨田秀穗
炭本長太夫　神澤伊三郎　廣瀨七五郎
岡本增藏　山本源次郎　龍津冬輝

○飾西郡役所　飾西郡高岡村

郡長(八)　正八　木幡方清

郡書記

七　田寺敬信
九　赤石堅平
十　阿久津信行

村長

神東郡村長

中山島藏　美崎仙吉
竹內槌藏　小林秀次
谷田好文　近藤常七
高島萬治　近藤源吉
神西郡村長　蓬萊節太郎
駒田六三郎　岸田榮五郎
田隅太郎　藤井德右衛門
藤原菊右衛門

○神東郡役所　神東郡田原村

郡長(七)　從七　倉本雄三

郡書記

七　大杉兵太郎
九　藤本節二

神東郡村長

太田與吉郎　大塚源三郎　石原大三郎
牛尾彥二郎　城井三次郎　內海忠資
井上儀藏　高島平太郎　菊原勝五郎
田中助三郎

○揖東郡役所　揖東郡斑鳩村

揖西郡長內海忠誨從七

郡書記

大谷長太郎　橋詰山三郎　三木猛哉

村長

沖鹽新三郎　池田宗太郎
米澤磯次郎　松岡榮太郎
菅原信夫　三木勝五郎
小和平藏　小林政治
三木新十郎

○揖西郡役所　揖西郡龍野町

兼揖東郡長從七　內海忠誨

郡書記

七　西村精一郎
七　鹽津義夫
十　大高義路
十　宗野德太郎

町長　加藤邦太郎

村長

大西安　松本溫　石川八郎
森川新一郎　深野利正　岩谷榮三郎
高田信厚　上田信二　鹽谷直吉
藤井甕平　小路利吉　小野勝太郎
今井佐一郎　圓尾熊治　谷順造
安積省三

○神西郡役所　神西郡西原村

郡長(七)　從七　內海忠誨

郡書記

九　吉田典則
九　船引正誠
九　森下四郎
十　松下甲子助
十　水谷熊藏

町長　三木制

村長

古川艷太　種谷太郎吉　高瀨靜治
平田傳右衛門　岩村善六　玉田長兵衛
井口將矩　三輪啓造　山瀨傳藏
八瀨善吉郎　栗林不二麿　勝原太岳

○赤穗郡役所　赤穗郡加里屋町

郡長(八)　正八　原田千之介

郡書記

七　吉見誠一
八　中尾峰栖
九　金谷嘉吉
九　松田源十郎
十　大川尚一郎

町長　江見啓

村長 柴原清一郎 久保 治郎 木村啓太郎
大西和三郎 古林 行信 三木彌三郎
唐端清太郎 栗原 萬平 山島 亭助
山田 壽 中村 重信 隱岐音右衛門
岩本 郡 高橋 芳松 松田新治郎

○佐用郡役所 佐用郡德久村

郡長(八) 正八 武間 謙
郡書記
七 吉田 光章 八 野村 敬三 九 芦田 猛矣
十 山田 貢

村長 福岡金三郎 神吉 宗明
三枝瀧右衛門 石堂爲太郎 大谷五左衛門
木南 敬治 和田小十郎 小林富太郎
上谷孫太夫 織田 正治

○宍粟郡役所 宍粟郡山崎町

郡長(八) 正八 笠井 彰
郡書記
八 鷲見金三郎 九 生田 省三
勳七 重村 利好 九 竹原 盛哉

町長 福田 廣吉 宮本 喜藏 伊塚 忠治
村長 東本 恒 宍名 閑治 平瀨久太郎
橋本 橘治 志水市郎平 多田勢太郎
田路平右衛門 嘉納 傳藏 小倉林兵衛
勝部 春治 堀路 春名市良治
阿草 準一 友延儀三郎 谷畑與之助

○氣多郡役所 出石郡出石町

郡長(八) 正八 谷野 孝
郡書記
七 丹羽 信雄 八 土井 敦 九 田中 彙
十 垣屋 察

七美郡町長 田中 保惠
同 長 長岡泰次郎 西上 松吉 藤井董四郎
中村 半藏 中西 庸
二方郡町長 中井 幹造
同村長 岡田 康彦 西岡 耕造
瀧川宗右衛門 谷原 正純 大廣靜一郎

○城崎郡役所 城崎郡豐岡町

郡長(七) 從七 勳七 上石 保直
郡書記
六 鈴木 需 八 木崎 新逸 九 八田隆太郎
九 西山 貞幹 九 高松爲太郎

城崎郡町長 佐川義右衛門
同村長 神尾精一郎
澤田筆太郎 三谷四郎右衛門
森垣彌三右衛門 佐伯五郎兵衛 岩本吉兵衛
足立六左衛門 後藤錠次郎
齋藤甚左衛門
美含郡村長 木瀨 貞雄 福田八郎左衛門
富森 裕 森田六三郎 森彌右衛門
神田清兵衛 北村源四郎
清水 和

○朝來郡役所 朝來郡和田山村

郡長(八) 正七 山崎 矩員
郡書記
八 根岸 香三 八 久保 鉉七 八 石川 丁二
九 土岐 虎雄 十 伊木貞太郎 十 井坂 融

養父郡村長 佐藤定治郎
小谷慶治郎 北村孫右衛門 新井 辰吉
岩 勉 羽淵源左衛門 田村新兵衛
正垣鹿之助 時守 雲山 水垣嘉藤治
片岡壽左衛門 千葉彦太郎
宿南莊太夫 橋本寅太郎
朝來郡町長 丸尾八右衛門
同村長 山田 貞助 夜久 義重
日下安左衛門 習田伊兵衛 馬場尙太郎
松本勝左衛門 太田垣義亮 石原 廉吉

○七美郡役所 七美郡二三分村

郡長(八) 正八 小林 伊成
郡書記
七 丹羽 信雄 八 土井 敦 九 田中 彙
十 垣屋 察

七美郡町長 田中 保惠
同 長 長岡泰次郎 西上 松吉 藤井董四郎
中村 半藏 中西 庸
二方郡町長 中井 幹造
同村長 岡田 康彦 西岡 耕造
瀧川宗右衛門 谷原 正純 大廣靜一郎

○氷上郡役所 氷上郡柏原町

郡長(七) 從七 藤井 雅太
郡書記
六 塚口邦之亮 八 小島 友吉 九 服部 貢
十 城戸 正亮

町長 土田 雅二
村長 鈴木德三郎 藤本太左衛門
植木 致一 山下銀四郎
田中 清逸 足立吉之助
田中佐七郎 外島直治郎
桑原清左衛門 余田 完二
由良友四郎 松本 直次
山口 義丸 足立愼之助
野村久三郎
田村彌次右衛門

○多紀郡役所 多紀郡篠山町

郡長(八) 從七 蘆田辰左衛門
郡書記
五 勳八 五島 龜 八 川崎綉之介
八 長谷川高雅 九 平野 尙
服部 保平

町長 小島 房藏 波部次郎助 山田嘉右衛門
村長 澤山茂次郎 坂部貞之助 西本辨次郎
石田九郎右衛門 倉垣幸之進 梶原熊太郎
山本 誠 尾崎忠右衛門 橋本作右衛門
中道伊兵衛 谷垣 峯藏 團野記平治
酒井義太郎 波多野隆一 福本林之助

○津名郡役所 津名郡淸水町

郡長(七) 從七 鈴木 三郎
郡書記
六 湯淺 武 八 安友 半平
九 井出 安民 十 藤木主一郎

町長 奥野小四郎 富本林三郎 善見 謙一
村長 平見 治平 原田 林次
奥井 門二 清水正三郎 中川 惟一
田村猪一郎 今川 浅 太田 十郎 木村 榮吾
隆山 守彦 向井龜一郎 山田楠太郎
正井清五郎 上田 吟太 松浦 與吉 濱田 欣一
坂本政太郎 松野安三郎 濱田 哲雄
廣田作十郎 福智 賢晉 梶野安三郎 西野喜一郎
高津 雅雄 千葉宮次郎 森野邊國吉

○三原郡役所 三原郡市村

郡長(八) 正八 松田 義一
郡書記
七 古東 英一 八 賀集 三省 八 井實 平內
判任官見習(月一五) 梅月瀨太郎
岡田長七郎

町長 山口 量平
村長 安倍 緒一 三澤豐三郎
納 平八 船越伊七郎
內原理四郎 久保田信平
原口誼三郎 佐藤 準平
十河 保佑 島田邦二郎
矢野誠太郎
武岡 民乎

土井長五郎 增田光太郎 卜田 魯平
奥野熊五郎

○尋常師範學校

學校長(七月) 文官普通試驗委員 山路 一遊
從七

教諭 (文官高等試驗委員) 澤 幸次郎
四(上) 阿範學校附屬小學校主事兼舍監 土井龜之進
四(上) 佐野喜代吉 四(上)兼舍監 小林 鼎
五(下) 兼舍監 奥山章次郎

助教諭
二 上野 繼光 三 兼舍監 關 良三郎
三 堀越喜三郎 三 淺尾 重敏 三 梁田 邦彥

訓導
二 田中 壽治 三 三木 熊八
五(月一〇) 神山 七デ

書記
三 勳八 村上平右衛門 四 國枝 一角
教諭心得(月四〇) 竹村 鍛

○尋常中學校

學校長(月六〇) 小森 慶助

教諭
(月五五) 岡 元輔
(月四五) 野瀨田桂稻 堀尾 鎭作
(月四〇) 前波 伸尾 小倉鈴之助
(月三〇) 津田 立本 小野田勇夫

助教諭
(月二五) 兼舍監 佐々木 弘 (月二三) 飯田 俊長

書記（月一五）警部 長沼 宗喜
書記（月一〇）下田 重復（月一〇）高橋 信三

○商業學校

教諭（月四〇）高橋鈴太郎（月三五）名倉泰三郎
書記（月三〇）伊藤 正信（月一〇）森 金次郎
（月二〇）
教授囑託（手當月三〇）下條 直幹（手當月一五）久保 益郎
（手當月一七）鈴木 謙三（手當月一二）廣岡 翠
（手當月五）中島 定吉

○神戸病院

副院長（月一四〇）高橋 盛寧
幹事（月三〇）鹽田 虎尾
醫員（月四〇）片山 正義
（月三〇）
（月一八）松永 榮吉（月一五）警監兼衛生課長兼檢疫所長吉田 逸雄
（月一二）佐々木丑次郎（月一〇）警監兼衛生課長藤並忠三郎
（月一〇）小林 喜納（月一〇）警監兼衛生課長藤田欽之介
（月一〇）鴨井 善一（月一〇）柴田 薫
（月一〇）木村 雄（月一〇）杉山政太郎
藥局長（月一五）三橋 久誠
藥劑員（月七）八木 事次（月六）龜川 忠太

○神戸市役所

市長（年一五〇〇）
助役（年五〇〇）
名譽職參事會員 松原 貢太
池長 通
船井長四郎

○姫路市役所

市長（年五〇〇）
助役（年三五〇）
名譽職參事會員 馬場幸次郎
大谷 圓治
町田 猛郎

○姫路病院

院長（月一四〇）中尾 徹（月六）加藤菊三郎
副院長（月一二〇）
幹事（月二〇）
醫員（月一五）警監兼衛生課長兼檢疫所長部榮 主計（月一二）三木 駿三
（月一二）警監兼衛生課長兼檢疫所長岩崎 衛生（月一二）笠原春之助
（月一二）藥局長心得（月一五）力丸 繁
藥劑員（月八）吉田 忠藏（月五）岩崎 皆介

神中 正雄
鈴木 德男
朝比奈眞也

判任官見習 一柳喜間太（月一五）新保貞太郎
（月二〇）畑 拾次郎（月九）岡部和一郎
（月一〇）

○長崎縣

長崎市外浦町

知事（二）從四、勳三 中野 健明
書記官（四）內務部長會計主務 中邨 治郎
官官房會計主任文書課長兼務
警部長（六）警察部長 眞崎 秀郡
收稅長（六）直稅署長 今宿 信一
參事官（七）內務部第一課長兼務 犬塚 勝太郎
同（八）內務部第三課長兼務 渥美 力彌太
典獄（七）監獄署長 松本 美凱

○知事官房

書記
屬（文官普通試驗委員）野口 勝馬 五
（三・九）內務部第一課兼務 江副 貞躬
（九）加悅 長 內務部第一課兼務 薄井 保一
多々良義範

○內務部

部長 書記官 中邨 治郎（正六）
第一課長 參事官 犬塚 勝太郎（從七）
第三課長 參事官 渥美 力彌太（正八）
屬（文官普通試驗委員）高取 成章 五
（文官普通試驗委員正八）
（小學校教員甲種檢定委員）大濱 信 九
（小學校教員甲種檢定委員）大附 要 八
（小學校教員甲種檢定委員）太田與次郎 八
（小學校教員甲種檢定委員）井上 重知 九
（小學校教員甲種檢定委員）三浦定次郎 九
（小學校教員甲種檢定委員）後藤 實 九
（小學校教員甲種檢定委員）小田原龍吉 十
（警察部鴻澤 清一）
（警察部警視）山口 豐靜 六
（警察部警視）在川重次郎 六
（牧入官吏）平田 富七 魚返 煥乎 七
（牧入官吏）嘉村 敬則 九
森 謙次郎
（第四課長心得收入官吏物品會計官吏）富永 發齋 六
（第二課長）岩附 博信 六
後藤正三郎
周道 重俊
（警察部長兼衛生課長兼檢疫所長）眞崎 秀郡
（直稅署長）小川 貞政
（間稅署長）高嶺秀四郎
（會計主務）今宿 信一
（內務部第一課長兼務）犬塚 勝太郎
（內務部第三課長兼務）渥美 力彌太
（文官普通試驗委員）佐藤 清一
（文官普通試驗委員）山口 直路
（文官普通試驗委員）田中岩三郎
（文官普通試驗委員）柴田 勝生 八
（文官普通試驗委員）岡本福太郎 八
（文官普通試驗委員）松田 豐 九
（文官普通試驗委員）中村茂三郎 九
（文官普通試驗委員）已斐 知方 十
河地 平吾 十
小佐々龜三郎 十
技手 立川 陸成 七
（警察部長兼衛生課長兼檢疫所長）瀧戸 英叔

○警察部

長崎市外浦町
部長（警部長）眞崎 秀郡（從六）
（保安課長兼衛生課長兼檢疫所長）梅香崎警察署長 嘉悅 政建 六
（警務課長）田邊民次郎 七
小松 貢 七
野田 耕夫 八
田中瀧三郎 八
佐藤壽一郎 十
清野俊之亮 十

○巡查教習所

長崎警察署構內
所長（兼）警部六 長崎警察署長 小野勇次郎
教授 警部九（警監事）草刈源四郎

○長崎警察署

長崎市東濱町
署長 警部六（警視兼教習所長）小野勇次郎
警部 山口 豐靜 六
在川重次郎 六
（牧入官吏）嘉村 敬則 九
森 高時 十
森 謙次郎

○梅香崎警察署

長崎市梅香崎町
署長 警部六（警察部保安課長）嘉悅 政建
警部 出島水上警察署長 江口 峯吉 八
（稻佐分署長兼八）但木金八郎 九
（牧入官吏）吉田嘉一郎
秋永 貞雄

○浦上警察署

當分警察本部構內
署長 警部七 松崎 惟氏
警部（裸蟲分署長）城甲子太郎 九
（牧入官吏）道元 衛

九 時津分署長高木 胤夫　九 茂木分署長岩田 重義
九 矢上分署長有働茂一郎　九 瀨戸分署長園田新三郎
十 高島分署長山上 徑也

○島原警察署　南高來郡島原町
署長　警部六 島越 定
警部
ロン津分署長中村 郎　八 收入官吏高橋 忠好
九 小濱分署長藤山宗太郎　九 鰀代分署長津村 春樹
十 東有宗分署長江原文太郎

○大村警察署　東彼杵郡大村町
署長　警部四 岡田 信興
警部
八 佐世保分署長物江 孫六　九 早岐分署長鏡渡竹之助
九 中村龜次郎　十 彼杵分署長管 政治
十 收入官吏新 安之

○諫早警察署　北高來郡諫早村
署長　警部八 收入官吏小川省治郎

○平戶警察署　北松浦郡平戶町
署長　警部七 收入官吏川上 貞助

警部
九 山口分署長宗 正喜　九 志佐分署長宮村駒三郎

○福江警察署　南松浦郡福江村
署長　警部七 收入官吏牧野喜久太
警部九　有川分署長吉川吉兵衛

○武生水警察署　石田郡武生水村
署長

○嚴原警察署　下縣郡天道茂
署長　警部三 對馬島嚴在勤警務部長井手精五郎

警部
九 鷄知分署長志田 常八　九 收入官吏伊藤 慶知
十 佐須奈分署長尾上金之進

○直稅署

署長　收稅長今宿 信一
收稅屬
三
一 會計課長物品會計官吏兼稅務課長小田 益三
六 齋藤 正利　七 牛島 秀實　七 春 兼文
八 鷲見 豐　九 隈井眞一郎　九 本田啓太郎
九 熊野道太郎　十 山口久美太　（月一〇）

○長崎直稅分署　長崎市大黑町
分署長
收稅屬
田中 男也　十 收入官吏吉村覺次郎

○大村直稅分署　東彼杵郡大村町
分署長
收稅屬
物品會計官吏兼收入官吏佐々木與四郎　田崎猪三郎

○諫早直稅分署　北高來郡諫早村
分署長
收稅屬　收稅屬八 收入官吏野中 理平
九 物品會計官吏鈴木 敬義　（月一〇）　遠近富之助

○島原直稅分署　南高來郡島原町
分署長（兼）
收稅屬　收稅屬六 栗崎 定
八 收入官吏小川 義正　九 物品會計官吏三浦 廣海
十 西川 眞澄

○平戶直稅分署　北松浦郡平戶町
分署長
收稅屬　收稅屬六 郡島 治郎
八 收入官吏北島 貞　十 物品會計官吏戶田 正治

○福江直稅分署　南松浦郡福江村
分署長
收稅屬　收稅屬八 皆良田武三郎
十 收入官吏兼物品會計官吏立木慶太郎　（月一〇）　牧山 千之

○武生水直稅分署　石田郡武生水村
分署長
收稅屬　收稅屬七 木下直次郎
八 收入官吏西 伊助　十 物品會計官吏辻川 直胤

○嚴原直稅分署　對馬島嚴構內
分署長
收稅屬十　收稅屬六 後藤 幹
收入官吏仁位 申行

○間稅署

署長　收稅長今宿 信一
收稅屬
一 稅務課長兼會計課長兼物品會計官吏兼收入官吏小田 益三
七 近松 金二　九 佐藤源太郎
（月一〇） 松尾 英一

○長崎間稅分署　長崎市大黑町
分署長（兼）
收稅屬　收稅屬六 眞崎雄四郎
九 渡邊甚三郎　九 堀田 義雄　九 阿南新太郎
十 浦上 禎作　十 保管物會計官吏青木 政治

○大村間稅分署　東彼杵郡大村町
分署長（兼）
收稅屬七 溝越 爲吉

收稅屬
八 保管物會計官吏山地 匡　九 管沼好太郎
十 堀池 嘉市

○諫早間稅分署　北高來郡諫早村
分署長（兼）
收稅屬八 野中 理平

收稅屬
九 保管物會計官吏橋本 嘉平　九 福田 九十

○島原間稅分署　南高來郡島原町
分署長
收稅屬六 栗崎 定

收稅屬
八 保管物會計官吏中村彌三郎　九 吉井 孟兆
九 北野 高明　九 三浦 廣海
十 箱田 信夫　十 福田眞吾藏

○平戶間稅分署　北松浦郡平戶町
分署長（兼）
收稅屬
九 保管物會計官吏本莊 貳家　九 大桑順三郎
十 山口 貞雄　十 大島保太郎
松本 直正　（月一〇） 衛藤 近

○福江間稅分署　南松浦郡福江村
分署長（兼）
收稅屬　收稅屬六 郡島 治郎
九 高橋 德　十 保管物會計官吏林 平太郎
十 立木慶太郎　十 筒井 爲行

○武生水間稅分署　石田郡武生水村
分署長（兼）
收稅屬七 木下直次郎

收稅屬
八 黑板助五郎　十 松本 顯六
十 保管物會計官吏辻川 直胤

○嚴原間稅分署　對馬島嚴構內
分署長（兼）
收稅屬六 後藤 幹
九 市原 雄造　（月一〇） 清藤 秋夫

○監獄署

署長　長崎市片淵鄉
監獄書記
七 監獄書記兼看守教誨師兼看守長心得　七 松本 美凱
監獄書記兼看守長心得兼作業課長兼看守長林 清一郎
看守長兼作業課長杉町 永順
教誨師兼看守長伊東 錄次

○嚴原監獄支署　下縣郡國分町
支署長　監獄書記九 兼看守長收入官吏江口 保
監獄書記　九 兼看守長收入官吏池田 守義
監獄書記十 兼看守長收入官吏赤木末四郎
教誨師（月三） 大淵 榮田

○武生水監獄支署　石田郡武生水村
支署長　監獄書記十 兼看守長收入官吏大塚 貳緊
監獄書記（月一） 七里 長圓
教誨師（月三）

○福江監獄支署　南松浦郡福江村
支署長　監獄書記八 兼看守長收入官吏木藤 貳眞
監獄書記（月三） 寺山 玄眞
教誨師（月五） 桑林 隆盛

○平戶監獄支署　北松浦郡平戶町
支署長　監獄書記八 看守長收入官吏木藤 貳眞
監獄書記（月三） 寺山 玄眞
教誨師（月五） 桑林 隆盛

○看守長　渡邊敬次郎　十　木下忠次郎
監獄醫（月二五） 醫務所長楠本 元洋　（月一七） 峯 俊藏
教誨師（月一〇） 教誨師所長高石 大節

○島原監獄支署　南高來郡島原村
支署長　監獄書記九 兼看守長收入官吏原田新三郎
監獄醫（月三） 市川 保之
教誨師（月五） 白石 信教

○大村監獄支署　東彼杵郡大村
支署長　監獄書記十 看守長收入官吏勝屋 敬太
監獄醫（月二） 西川 默藏

○嚴原監獄支署　下縣郡國分町
支署長　監獄書記九 兼看守長收入官吏江口 保
監獄書記　九 兼看守長收入官吏池田 守義
教誨師（月三） 赤木末四郎
教誨師（月五） 大淵 榮田

○西彼杵郡役所　長崎市岩原鄉

郡長(七)　正七　原田謙吾

郡書記
深町雅緑　八
谷川孝德　九
島田清四郎　十　收入官吏現金前渡官吏
稻次正足　十　收入官吏現金前渡官吏相川金三郎

村長
神保巖之助　中島藤十郎　北川原正人
波多善次郎　上野高文　林田雄四郎　洗七
一瀨雄八郎　伊達木寅太郎　鈴田
小川虎一　林總四郎　吉川孫四郎
大串五左衛門　田川兵力　高月德治
堀治作　小佐々快四郎　澁江二八郎
山下恭次郎　森佐太郎　山口達右衛門
渡邊長吉　米野吉太郎　松尾光一
二神直記　朝長雄五郎　伊東安太郎
林一郎　土田七郎太　難波安穗
高西正夫　甲斐原文雄　指方轉
山瀧要四郎　中村岩右衛門　藤原浩氣
松崎儀三郎　國分顯藏　江口宗善
宮崎幹　吉村範五郎　吉田清藏
高濱政一　一瀨信造　平田俊太郎

○東彼杵郡役所　東彼杵郡大村町

郡長(八)　從七　朝長東九郎

郡書記
廣瀨俊一　九　收入官吏現金前渡官吏宮崎俊五郎　八
兒玉和兵衛　十　收入官吏現金前渡官吏佐藤小平次　九
稻毛東三　十　收入官吏現金前渡官吏今道直英　十

町長
村長
深澤省三　本土　正時　今道俊八郎
上野豐左衛門　峯　東彌　牛津藤四郎
小佐々哲五郎　福田　寅作　溝上熊吉
山口鷹次郎　岩永　守平　田崎朔郎
福田榮左衛門　墨板　要平　生田喜代太
河野爲八郎　齋藤誠　豐村昌藏
齋藤健平　日高　修吉　值賀恒次郎
近藤牧藏

○北高來郡役所　北高來郡諫早町

郡長(八)　正八　近藤豐兆

郡書記
荒木政恒　九　水原賴三　九　早田定太郎
金前渡官吏瀧川德之允　十　中古賀茂樹
永田彌四郎

町長
村長
田中光太郎　原　用藏　木下左文
野田淺一　大久保其七
關山實之助　赤司紹助
山崎謙藏　小宮藤馬
田中謙助　西岡傳三
每熊敬一

○南高來郡役所　南高來郡島原町

郡長(七)　從六勳六　金井俊行

郡書記
管沼其一郎　九　現金前渡官吏松本重孝　十
山下直二郎　八　收入官吏現金前渡官吏富永正喬
谷崎源一郎　十　現金前渡官吏鈴木好知
下田憲一

町長
村長
豐島秀顯　下岸其平　石川定平治
菅喜惣治　村里貞範　堀田善平
深江東三郎　大崎惣平　佐野常太郎
桑戶無着　松藤連　馬場永三郎
天本吉郎太　南綾次郎　山田匡藏
三原十郎　八洲徹精　高橋重威
江川太郎　下田熊男　幾田三次
大原久滿　今井滿程　蘆塚利市
中村家治　岡野廸鑑

○北松浦郡役所　北松浦郡平戶町

郡長(七)　正七　山川景範

郡書記
相浦三民　八　牧山千衛　九　田所直義
鶴田吉兵衛　九　收入官吏現金前渡官吏志水平五郎　十
荒川忠德

町長
村長
富田敬吉　岡俊民
西山乙三郎　吉元虎次郎　檜林三友
川上範繼　吉永紋十郎　坂本清太郎
本多計助　大鳥居伸多　牧山友三郎
豐永其左衛門　日高吉三郎　梶山一誠
千浦守義　日高彰一　渡邊量
大久保聽八　神吉久造　橫田晉五郎
川口半三郎　近藤又兵衛　田口登美治
大谷新吉　中倉榮一郎　立石弘眞
內野龜五郎　岩永敬夫　川內野吉三郎　立石弘毅

森田作彌　日高敬雄
畑原常雄　富永政太郎　山川永七郎　白川愼平

○南松浦郡役所　南松浦郡福江村

郡長(八)　從七　藤本賴慶

郡書記
佐々野俊太郎　九　藤原重人　八
現金前渡官吏松尾其平次　十　坪內直之　九
牟田久誠　十　收入官吏富口一二　十

村長
中村實　木場保次郎　白髭八百人
川上矢五六　大濱德　草野淵
大山俊一　藤原元之助
今川麗　阿野一德　本間直吉
奈留利七郎　原口寅次郎　松岡秀雄
荒木長淵　松園左右馬　宮田佳衛
松本操八郎　荒木正節

○壹岐石田郡役所　石田郡武生水村

郡長(八)　正八　三富道臣

郡書記
合川定生　七　收入官吏現金前渡官吏松本半次郎　十　永元嘉十郎　九　寺田要人　十
武岡敬一

石田郡村長　中山延二郎　大曲文五郎
日置乙次郎　田中瀨十郎　辻川興右衛門
永田十七二
白石斧柄
壹岐郡村長　本土德衛
松永恒
井手玄伯　齋藤兵彌
大久保時太郎

○對馬島廳　下縣郡宮谷町

島司(六)　對馬警備隊司令官陸軍歩兵中佐　松永正敏　正六勳四

島廳書記　會計主務官物品會計官吏收入官吏眞田順三
三上璟　六　淵新吉　六　歌野詮二
大竹清一郎　九　古川部造　九　下田淳太郎
國澤藤太　十　山崎東一郎　十　長谷川信吉
警部　警視廳警部長井手精五郎
書記　警視廳書記原善媒　荒木利雄

下縣郡戶長　三　西山大次郎　五　村江斐太
藤崎可贊　六　島村成達　七　中原健治
庄司庫太
石田政一郎　八

上縣郡戶長　五　松原繁見　六　財部勘三郎
永田鍵藏　六　宮川嘉一郎　八
阿比留佐一郎　八

○對馬島廳　下縣郡宮谷町

書記　三　副島信太郎　（月一六）　永野駒太郎
附屬小學校訓導（月二〇）　永瀨伊一郎

○尋常中學校　長崎市岩原鄉

學校長（月六五）　百尾喬利
文官普通試驗委員　桐山篤三郎
（月八〇）　安藤格　（月五〇）　鶴崎久米一
助教諭（月二五）　本多計助　大鳥居伸多
舍監（月一五）　千浦守義　日高吉三郎
書記（月一三）　佐治俊吾　（月一二）　吉田大次郎

○獸醫學校　長崎市岩原鄉

學校長（手當月一〇）　藤崎可贊
教諭　（兼）長崎縣屬高嶺秀四郎　（月三三）
助教諭（月一〇）　中江保太郎
書記（月一〇）　佐藤才一
助教諭　今道健作

○尋常師範學校　長崎市馬場鄉

學校長（八五）　小學校教員甲種檢定委員　武部直松　正八

教諭　梅野兵太郎　四（上）　原口松次郎
一（下）　荒井甲子三郎　四（下）　兼會監
四（上）　兼訓導　三木原廣介
五（上）　兼訓導戶名正義　五（上）　廣島秀太郎
五（下）　梅村久磨作　兼會監川原嘉太郎
助教諭　五

○病院　長崎市小島鄉

院長　第五高等學校醫學部主事　吉田健康　從六
次長　兼外科醫長第五高等中學校教授　田代正　正七

名譽職參事會員

若杉政之助　長岡　重弘
上野　前定　柴田　熙一
淺田　次郎　宮副吉兵衛

内科醫長　第五高等中學校教授醫學博士（從六）　大谷　周庵
同　第五高等中學校教授（正七）　栗本　東明
外科醫長　第五高等中學校教授（正七）　高畑　挺三
婦人科産科醫長　第五高等中學校教授（正七）　高山　尙平
眼科醫長　第五高等中學校教授（正七）　牧田　安藏
調劑長（月二〇）　長崎縣技手　瀧戸　英齋
醫員（月四〇）　原口　謙爾
（月一三）　中山　二郎
（月一三）　安永門二郎
（月一〇）　吉雄　敬
調劑員（月一七）　松下　元章
（月一〇）　中村　金三
（月七）　尼子慶次郎
書記（月一五）　西　政保
（月一二）　森路五六郎
（月一〇）　鹿兒島時成
（月一三）　關岡　景輝
（月一〇）　尾崎市太郎
（月一〇）　高村鐵五郎
（月一〇）　井手　守躬

○長崎市役所

長崎市櫻町

市長（月一〇〇）　從六　北原　雅長　和田要太郎
助役（月三五）

○新潟縣

新潟市東中通一番町

知事（二）　從三、勳三　籠手田　安定
書記官（四）　内務部長　報告官　主任文官　普通試驗委員長會計檢查委員長　從五、勳六　村上　義雄
技師（七）（八）　警察部長　正七、勳六　久保村　活三
同（八）　兼新潟稅關長　關長直稅署長間稅署長會計主務官　文官普通試驗委員　從六、勳六　渡邊　義郎
收稅長（六）　内務部第一課長幕三課長官報告主任文官普通試驗委員　神職試驗委員　學校教員檢定委員　地方衛生會委員　從七　大津　麟平
參事官（七）
同（七）年六〇〇　内務部第二課長第四課長會計主務官　遞信貿易會計主務官　出納官吏　文官普通試驗委員　正八　白倉　通倫
典獄（七）　監獄署長　從七　小林　三郎

○知事官房

書記官　從五、勳六　村上　義雄
屬　八三宅　總彌　九岡田　右邦　十藤脇　善政
參事官　從七　大津　麟平
部長　正八　白倉　通倫

○内務部

第一課長
第三課長
第二課長
第四課長

屬

二　内務部第二課長會計主務官　遞信貿易會計主務官　出納官吏　文官普通試驗委員　正八　白倉　通倫
二　内務部第四課長會計主務官　遞信貿易會計主務官　出納官吏　文官普通試驗委員　正八　白倉　通倫
二　内務部第二課長會計主務官　遞信貿易會計主務官　出納官吏　文官普通試驗委員　正八　白倉　通倫
二　内務部第二課長會計主務官　遞信貿易會計主務官　出納官吏　文官普通試驗委員　正八　白倉　通倫
二　内務部第二課長會計主務官　遞信貿易會計主務官　出納官吏　文官普通試驗委員　正八　白倉　通倫
二　内務部第二課長會計主務官　遞信貿易會計主務官　出納官吏　文官普通試驗委員　正八　白倉　通倫
二　内務部第二課長會計主務官　遞信貿易會計主務官　出納官吏　文官普通試驗委員　正八　白倉　通倫
二　内務部第二課長會計主務官　遞信貿易會計主務官　出納官吏　文官普通試驗委員　正八　白倉　通倫
二　内務部第二課長會計主務官　遞信貿易會計主務官　出納官吏　文官普通試驗委員　正八　白倉　通倫
三　小學校教員檢定委員　今井　退藏　四
四　警視廳書記　町原　亮　五　警部　柳川　則榮
五　松本　利一　六　瀧見　直臣　六　細野清次郎
六　島居　和邦　六　横山　貞大　六　小藪準三郎
六　會澤恒三郎　六　西　萬壽貞　七　小川　重次
七　佐藤　久恒　七　十河　定澄
七　收入官吏　山本岩太郎　七　平柳甲子郎
七　醫師試驗委員　井上　堯　七　富樫淺次郎
七　醫師試驗委員　中野　豐記　七　常置委員會書記　北見東一郎
七　常置委員會書記　村上　壽夫　七　野瀨　義雅
七　木村　愼三　七　羽佐間運平
八　會計檢查院檢查官　近藤　奧六　八　會計檢查院檢查官　荻原善太郎
八　新田　半八　八　松浦　貫治
八　文官普通試驗委員　高宮　延次
八　酒井　鎭作
八　勳七　瀨古鴻太郎　八　渡邊　新吉
八　周平　八　清水　義敷　八　渡邊　政祐
八　德明　八　田中　充　八　佐藤　清水中四郎
八　文官普通試驗委員　矢部　正一　八　官報發行所主任　高宮　延次
八　建川　周平　八　清水　義敷　八　渡邊　新吉
八　寺田　德明　八　田中　充　八　佐藤　政祐
八　杉田　虎造　九　谷江又四郎　九　小林　民彌
九　村田佐平太　九　塚野　支益
九　小和田寅士郎　九　田村　桂
九　竹内淳一郎　九　古石忠三郎
九　長岡德右衞門　九　衛生會書記　小林　勇作
九　醫品監視員　服部慶太郎
九　勳八　半田　景任　九　鹿島　嘉壽
九　渡邊德次郎　九　鹿島　嘉壽　十　前田鉄太郎
十　小澤　平吉　十　關井　常彌

技手
二 從七、勳八 丸田 本正 七
八 衛生會書記長 井 千尋 十

○警察部
部長 警部長 正七、勳六 久保村 活三
警部
一 警務課長文官普通試驗委員 樫尾 紋治
四 保安課長 淺野 成裕 十
六 稻田 甫吉 十
八 小島和五郎 八 警部長專屬員 金子 庄作

○巡査教習所
所長(兼) 警部 新潟警察署長 佐藤藤太郎
教師 警部九 新潟警察署勤 岩崎 法林

○新潟警察署 新潟市西堀通五番町
署長 警部大 佐藤藤太郎
警部 七 河村 備衛 八 勳七上村 信夫

○新發田警察署 北蒲原郡新發田本村
署長 警部四 吉田 愛信
警部 八 水原分署長 中野 政利 九 高塚分署長 齋藤武次郎
九 池端次郎彦 十 新發寺分署長 上月 八彌
十 中條分署長 林 清

○津川警察署 東蒲原郡津川町
署長 警部八 野萱 次郎

○村上警察署 岩船郡村上町
署長 警部大 中川 敬忠 兼八幡分署長 樋口 美至
警部十

○新津警察署 中蒲原郡新津町
署長 警部六 花田 猛
警部 八 詔任官 署長 加賀美安之助 八 田分署長 加藤 直大
八 白根分署長 小倉 知照 九 村松分署長 隆山 孝
小須戸分署長 太田重三郎 十 五泉分署長 小林虎五郎
酒井石太郎

○巻警察署 西蒲原郡巻村
署長 警部六 石井 立吉
警部 八 西野分署長 宮之原貞德 九 曾根分署長 目黒 隆義
九 巻分署長 服部長之丞 十 地藏堂分署長 岡部 行次

○三條警察署 南蒲原郡三條町
署長 警部大 桑山 吉輝
警部 八 加茂分署長 久永 期勝 九 中ノ島分署長 松崎休次郎
十 見附分署長 櫻井 知忠 十 金村 長

○長岡警察署 古志郡長岡本町
署長 警部三 齋藤 太郎
警部 八 栃尾分署長 福江虎二郎 九

○與板警察署 三島郡與板町
警部七 勳七 缺員 宗誠

警部
九 出雲崎分署長 島津 房親 十 寺泊分署長 西村 利雄

○小千谷警察署 北魚沼郡小千谷町
署長 警部七 赤星 尋郁
警部 九 堀之內分署長 戶井平四郎

○十日町警察署 中魚沼郡十日町村
署長 警部七 三平延次郎

○六日町警察署 南魚沼郡六日町村
署長 警部七 安田 信吉
警部 九 巻濱淨分署長 玉井 光浩

○柏崎警察署 刈羽郡柏崎町
署長 警部六 山下 貞實
警部 九 宮川分署長 澤田 可逵 九 松田 彦治

○高田警察署 中頸城郡高城村
署長 警部五 前田 敏
警部 八 柿崎分署長 和田 亮一 九 黒五十公野分署長 小田五一郎
新井分署長 齋關山分署長 廣瀨 博久
九 直江津分署長 河村 洋 十 瀧波喜間太

○安塚警察署 東頸城郡安塚村
署長 警部八 島 勝太郎

○糸魚川警察署 西頸城郡糸魚川町
警部七 田中 美鵬
署長

警部
九 能生分署長 山口 守太 九 中川善三郎

○相川警察署 雜太郡相川町
署長 警部六 加藤 岩吉
警部 八 河原田分署長 寺尾綉一郎 八 濱分署長 瀧澤 直吉
九 小木分署長 野澤 恭久 九 藏田 堯文

○直稅署
署長 收稅長 從六、勳六 渡邊 義郎
收稅屬
五 第一課長兼第二課長文官普通試驗委員 松永鐵太郎
六 內國稅徵收監所屬物品會計官吏保管物會計官吏 西村 保信
七 田中 博 八 永野 永吉 九 櫻井禮三郎
九 山口四郎松 九 高田善一郎 十 福田成三郎
十 岩村作四郎 十 岩田 堅作 十 宮 郁
文官普通試驗書記 松井綉一郎
判任官見習
(月九) 近藤 武義 (月八) 小島 貞知

○新潟直稅分署 新潟市營所通二番町
分署長(兼) 收稅屬六 渡邊 駿
收稅屬
七 吉野 敬忠 十 收入官吏 今井 潔

○新發田直稅分署 北蒲原郡新發田本村
分署長 收稅屬五 收入官吏 栗本 行藏
收稅屬
九 吉田 政治 十 澤渡 猪又 十 小田 收太

○新津直稅分署 中蒲原郡新津町
分署長 收稅屬六 收入官吏 藤田 直敏
收稅屬
八 高木 正賢 十 松島 潛 十 家田永五郎
判任官見習(月八) 荒井 武

○卷直稅分署 西蒲原郡卷村
分署長 收稅屬六 收入官吏 渡邊 廣吉
收稅屬
九 長岡 正壽 十 林 眞博
(月一〇) 野上 門次 高木 賴一
判任官見習(月九)

○三條直稅分署 南蒲原郡三條町
分署長 收稅屬七 收入官吏 首藤慶三郎
收稅屬
九 富川億次郎 (月一〇) 阿部平三郎
(月八) 今井 錠吉

○十日町直稅分署 中魚沼郡十日町村
分署長 收稅屬七 收入官吏 近藤 金彌
收稅屬
十 玉野子之松 (月一〇) 渡邊 政彌
大西雅之助 竹內重太郎
判任官見習(月八)

○津川直稅分署 東蒲原郡津川町
分署長(兼) 收稅屬七 收入官吏 中島 直嘉
收稅屬
十 岡 直一 十 吉本 信次
(月一〇) 岡島勝四郎

○與板直稅分署 三島郡與板町
分署長(兼) 收稅屬七 收入官吏 山田 善助
收稅屬
九 片山 義式 十 小和田金吉 十 召田寅一郎

○長岡直稅分署 古志郡長岡町
分署長(兼) 收稅屬六 收入官吏 佐藤恒之助
收稅屬
九 益子 祐敬 十 加藤清次郎 十 渡邊 渡
○小千谷直稅分署 北魚沼郡小千谷町
分署長 收稅屬七 收入官吏 島崎峻太郎
收稅屬
服部 進眞 (月一〇) 青柳 保八
諸橋 政明 (月八)

○六日町直稅分署 南魚沼郡六日町村
收稅屬七 收入官吏 首藤慶三郎

○柏崎直稅分署 刈羽郡柏崎町
收稅屬六 收入官吏 伊藤 男松
九 松井兼次郎 十 阿部盛之助 十 阿部佐十郎

○安塚直稅分署 東頸城郡安塚村
收稅屬七 收入官吏 田邊 忠秋

収税属十　吉川篤治郎
判任官見習（月八）　小林萬三郎

○高田直税分署　中頸城郡高城村
分署長　収税属五　収入官吏山田　友衛
収税属
八　桂　完九　鈴木　幸藏
十　勲八宮崎　尚武十　勲八根來　之親
十　星野　豐太　判任官見習（月一〇）　谷口　麓

○糸魚川直税分署　西頸城郡糸魚川町
分署長　収税属七　収入官吏伊藤　讜藏
収税属
九　龍田　直英十　小船井勘七
（月一〇）　山部敬四郎
判任官見習（月九）　坂田龍太郎

○村上直税分署　岩船郡村上町
分署長　収税属七　収入官吏坂上　亥助
収税属十　中村　藏治
判任官見習（月九）　桂　虎次郎

○相川直税分署　雑太郡相川町
分署長（兼）　収税属六　収入官吏下條　貞義
収税属
九　山本龜太郎十　大野　仙藏
水間雄四郎（月八）　野秋平三郎

○間税署
署長　収税長（従六勲六）渡邊　義郎
収税属
五　第二課長兼第一課長文官普通試験委員中村　尚絅
印紙類等計官吏近藤銀之助
六　新潟直税分署長兼間税分署長渡邊　毅
六　八野上　知哲九　向山　貞藏十佐野鋭之助
判任官見習（月九）　兵頭　武雄

○新潟間税分署　新潟市營所通二番町
分署長（兼）　収税属六　渡邊　毅
収税属
九　山中　政太十　中島　俊治
八　渡邊　兵二九　鈴木　梅太十村越千代松
十　宮尾代九郎　十　奥津芳次郎　十　川崎卯七郎

○新濱田間税分署　北蒲原郡新發田本村
分署長（兼）　収税属五　栗本　行藏
収税属
九　中西　東藏九　松下　鐵藏十金藤鐵三郎
十　佐藤　藤佐十　坪田　一犖
（月一〇）　家田　作吉
判任官見習（月八）　池内聰一郎

○新津間税分署　中蒲原郡新津町
分署長（兼）　収税属六　藤田　貞敏
収税属
九　瀬賀虎次郎九　武本　高忠十八子　正俊
十　小山　傳治（月八）　原田　種生

○長岡間税分署　古志郡長岡町
分署長　収税属六　佐藤恒之助
収税属
九　相馬新一郎九　近藤　靖
（月一〇）　坪川　英吾（月一〇）　山本　拾三

○小千谷間税分署　北魚沼郡小千谷町
分署長（兼）　収税属七　島崎峻太郎

○卷間税分署　西蒲原郡卷村
分署長（兼）　収税属六　渡邊　廣吉
収税属
九　阿部　禮太十山本　與七十野口　政延
十　小川　謙吉（月一〇）　長谷川豐篤

○三條間税分署　南蒲原郡三條町
分署長（兼）　収税属六　越石　角彌
収税属
九　玉木什治郎　（月一〇）　田中　承吾
（月一〇）　澁谷　七郎

○津川間税分署　東蒲原郡津川町
分署長　収税属七　中島　直嘉
収税属
九　中島　到（月一〇）　菅原　龜藏

○與板間税分署　三島郡與板町
分署長　収税属七　山田　善助
収税属
九　瀬賀虎次郎九　武本　高忠十八子　正俊
十　小山　傳治（月八）　原田　種生

収税属十　桂川錦之進（月一〇）　阿部彌八郎
判任官見習（月一〇）　桑本　質（月一〇）　廣瀬　憲
夏目令次郎七

○六日町間税分署　南魚沼郡六日町村
分署長（兼）　収税属七　首藤慶三郎
収税属十　山崎　量平十　長澤辰之輔
（月一〇）　布施榮三郎

○十日町間税分署　中魚沼郡十日町村
分署長（兼）　収税属七　近藤　金彌
収税属
十　青木　周作（月一〇）　渡邊清四郎
（月一〇）　阿知波敏保

○柏崎間税分署　刈羽郡柏崎町
分署長（兼）　収税属六　伊藤　男松
収税属
九　大瀧　金藏十山内　蘇十長谷川正治
十　永田　彌七

○安塚間税分署　東頸城郡安塚村
分署長（兼）　収税属七　田邊　忠秋
収税属
九　高辻　大榮（月一〇）　笠原　傳作

○高田間税分署　中頸城郡高城村
分署長（兼）　収税属五　山田　友衛
収税属
九　佐野　幸平十佐藤彌藤太十武田小太郎
（月一〇）　小林石次郎（月一〇）　三上金三郎

○糸魚川間税分署　西頸城郡糸魚川町
分署長（兼）　収税属七　伊藤　讜藏
収税属十　米野安五郎（月一〇）
（月一〇）　小林　清作

○村上間税分署　岩船郡村上町
分署長（兼）　収税属七　坂上　亥助
収税属
九　佐藤右馬太郎十　山口祐次郎
十　長野　三馬十　宮崎　七衛
判任官見習（月八）　井上　融

○相川間税分署　雑太郡相川町
分署長　収税属六　下條　貞義
収税属
九　小川　通義十村井　藤吉十三國　豐吉
十　早川本次郎十　堀　慶太郎
（月一〇）　山口文之助

○監獄署
署長　典獄（従七）小林　三郎
監獄書記
七　庶務課長心得兼会計課長心得河村鐘太郎
八　作業課長心得福井虎之助
八　看守長西村然之進
九　看守長豐島又十郎
九　牧入官吏三村善五郎

○北蒲原郡役所　北蒲原郡新發田本村
郡長（七）　（従七）郷田　兼亮
郡書記
六　黒田　利成七須貝次郎太八岡部　德朗
九　小川　平之丞九　牧入官吏小川　猛
十　村山浜五郎十　渡邊　安之
町長
安孫子石太郎　原　宏平　野澤　常八
村長
阿部　豐多　神田其衛武
吉田石次郎　廣田恂一郎
阿部長次郎　關川市在門
師尾權九郎　田崎　周平
菊地　龍作　五十嵐石藏
佐々木堅治郎　田中　周治
出塚助太郎
大橋　慶作
長場龍太郎

小林吉一郎　野村喜代太　高橋比蘇武
相馬謙介　市島次太郎　大島勇次郎
小林惣太郎　森田伸作　織田庄藏
本間廣靜　佐藤貞一　二宮喜作
小見寺一間太　市島德次郎　眞柄國作
渡邊直四郎　五十嵐要吉　野村喜右衛門
日下部成徹　熊倉與傳次　會田長次郎
渡邊倉吉　島津享太　伊藤景嘉
島津義孝　吉田眞吉　本間萩松
井伊休太郎　中川藤次郎　伊花才吉
阪上治郎太　山口甚五右衛門　宮村嘉久太
齋藤直　渡邊慶治　齋藤利吉
竹前新太郎　神田忠次　中野泰藏
渡邊齋治　大沼銀吉　牧田勤一
佐藤三郎太郎　丹吳俊平　坂上貞次郎
花野榮次　伊藤爲太郎　三田村太郎
高橋丑平　川崎作內　五十嵐忠三郎
阿部康介　佐治爲盛
坂井七次

○中蒲原郡役所　中蒲原郡新津町

郡長(八)　正八　和田綱紀

郡書記
六　山田泰一　七
七　牧入官吏　小川廣彌　八
十　原元次郎

町長　五十嵐幸太
村長　相澤仲治　本間眞平　三星儀左衛門

野崎祿平　樋口元周

小野澤秀寧　鈴木徹也

○西蒲原郡役所　西蒲原郡巻村

郡長(八)　正八　吉川庄藏

郡書記
七　小泉武一　七
九　中山幸周　九　牧入官吏　佐藤金次郎

町長　南須原定之
村長　阿部半十郎　小林平吉　筒井兵吾　樋木彦十郎　渡邊桂作　植木金八　加藤彦四郎

桑野培三　澁谷健太
佐藤伴一郎　祐吉　七郎
近藤靜彌
小林岡三　周作
小川淳三　茅野季松
西村政明　兒玉昌一
西潟櫻井市太郎　愛三
今井兵吉　吉田耕次郎
田村仙藏　金子訓辭
中山宇一郎　坂口得七　修治
佐久間新朗　飯村中川庄作
齋藤重夫　伊藤官治
森宥源　田中庄吾
坂井小在門

山田唯三郎　高橋比蘇武
佐藤要藏　大島勇次郎
田川巳貴太　織田庄藏
眞柄國作　二宮喜作
會田長次郎　野村喜右衛門
伊藤景嘉　本間萩松
山田龜次　伊花才吉
石高久滿太　小山敬一
進藤俊三　新保歌吉
星辰六　齋藤利吉
高野虎五郎　濱谷兼松
坂上三千八　中野泰藏
笠井敬太　武田享治
酒井吉平　牧田勤一
小林幸太郎　坂上貞次郎
植木金八　三田村太郎
伊藤文吉　五十嵐忠三郎

○南蒲原郡役所　南蒲原郡三條町

郡長(七)　從七　赤津克郎

郡書記
七　佐藤達男　七
九　栢森精一　十　牧入官吏　大西信之進
平山榮吉

町長　本間雄平
村長　種田清次郎　馬場奥四郎　藤崎晉平　元川泰馴　林通成

家坂儔　佐藤玄雪

時田卯一郎　阿部瀧八郎
坂井邦衛　驚尾政直
稻實　富所平三郎
小野塚隼太
渡邊平七郎　吉崎精三
五十嵐忠八　大瀧三郎太
解良元吉
飯高平藏　田邊周作
山際學兵衛　富所兵八
山本金藏　多々良儀八郎
本多八百衛　木村長吉
小柳卯三郎　茂平
山賀五平　齋藤良太
護國直也　波部貞藏
中野貫一郎　幸田升
松井倉藏　阿部寅三郎
伊藤道別　內田善次郎
米川又七　樋山平七
山下惣七　齋藤治源太
阿部津榮門　橫山文四郎
小宮左幾知　藤田榮治郎
岡田幸三郎　山浦大治郎
渡邊熊治

賀山志計雄
平原九八郎
小野塚隼太
吉崎精三
大瀧三郎太
解良元吉
田邊周作
兵八
多々良儀八郎
齋藤良太
波部貞藏
內田善次郎
樋山平七
齋藤治源太
橫山文四郎
藤田榮治郎
山浦大治郎

諸橋新　小林祐治
石井信一郎　番場英二
早川市太郎　宮島清衛　永井誠藏
木村順三　酒井竹壽郎　長谷川弘
外山靜一郎　松平善作　中澤兵吾
內山繁作　田中廬　今井原太
小林純一　渡邊彦次郎　佐野得三郎
鈴木喜吉　瀧谷達五郎　長谷川安太郎
岩本恕三郎　大竹本民　大久保彦市
酒井逸郎　星野通岑　齋藤彦吉
石月勇平　古川吾一郎　諸橋眞吾
熊倉重廣　大竹徹三　吉原由太郎
山村辰三郎　磯部七太郎　山村九吉
新井源一郎

○東蒲原郡役所　東蒲原郡津川町

郡長(八)　正八　清水廣博

郡書記
八　上田直致　十　牧入官吏　玉木秀五郎
十　岩淺秀九郎

町長　稻生豐喜
村長　渡邊熊太郎　大江勝次郎　稻生柳二
渡部榮作　渡部清吉　佐藤和一郎
玉木吉松　古山助九郎　大井深太郎
清田常太郎

○三島郡役所　三島郡與板町

郡長(八)　正八　肥田野畏三郎

郡書記
七　宮崎通　九　牧入官吏　本田嘉九郎
九　安田義直　十　池田傳吾

○古志郡役所　古志郡長岡本町

郡長(七)　從七　宮地佐之助

郡書記
八　木村定五郎　八
九　牧入官吏　杉山藤藏　九
佐藤正夫

町長　秋庭半
村長　阿部撰次郎　木宮靜一郎　土田傳八郎
新保新造　那須勘左衛門

佐藤文作　松下右忠治

星野壽嶺　今井總二郎　青柳松雄
里見一郎　星野平一郎
內山勘兵衛　小川武七郎
田中健次右衛門

山田泰悟　柳下安兵衛　相田勝三郎
熊倉會平治　水澤豐太　安井善三郎　安藤五八郎
波邊喜左衛門　藤田清次　川上鏗太郎　金內老之進
大崎利藏　永澤治平　米山忠左衛門　松井甚四郎　五十嵐磯之治

關彌市郎　金安仁輔
長谷川市郎左衛門　高頭兆太郎　松平臨　廣川莊二
安立甚治郎　小林藤藏　藤田善次郎　柄澤省三　久須美功
山田才一　岡村雲平　木村周作

驚頭源次　清水邦四郎　島宗喜代吉　小坂辰三郎　渡邊保三郎　高橋彥太郎　小黑熊太郎　阿部善平

有波太郎平　椎谷彥三郎　野上太三郎　小林愼一郎　中山久太郎

○北魚沼郡役所　北魚沼郡小千谷町

郡長(八)　正七　山田八十八郎

郡書記
八　杵淵精三郎　九　牧入官吏　廣川利兵衛
九　若月熊太郎　十　山崎貞一

町長　星野道太郎
村長　押田悌三郎　小池宗右衛門　新保弘六郎
眞島英之助　古田島八百吉　小岩群造
中林熙四郎　井上靜次郎　金澤安敏
星龜太郎　櫻井利平太　樋澤直吉
山本竹多朗　大鹽市太郎　橫山德左衛門
關矢才五郎　高橋米次郎　櫻井和田傳治
小岩群造　金澤安敏　大澠富治
櫻井利七　樋澤直吉
和田傳治　橫山德左衛門
大澠富治

西脇國三郎

○南魚沼郡役所　南魚沼郡六日町

郡長(八)　正八　山際操

郡書記

小川長格　九　收入官吏　長谷川寧平
十　桐生熊次郎　十一　石川寛治
判任官見習(月七)　桑原賢三郎

村長
小野塚九郎治　岡村祥
片桐和久治　田村輝吉
伊佐早彰　堀井友重郎
鷲谷清十郎　久保田萬之丞
板鼻幸策　大塚與三郎
小林仙治　笠原綺一郎
佐藤栗五郎　鷲治郎
大平宗吾　桑原雅次
松田計次　渡邊儀右衛門
佐藤巳三郎　中俣正吉
宮下喜一郎　樋口作太郎
笛木彌八郎　阿部源九郎
高村清吉　上村庶平
原澤儀三郎

我田實治
宮田藤六
荒川清治郎
青木一郎治
松田福太郎
鈴木三良治
上村惣五郎
山本莫重郎
樋口作太郎
阿部源九郎
上村庶平

○中魚沼郡役所　中魚沼郡十日町

郡長(八)　從七　並河一

郡書記

二瓶丑太郎　九　收入官吏　嶺澤茂吉
瀧澤保一

村長
大海後造　近藤泰吉
高橋吉郎右衛門　佐藤愿雄
清水莊太　野澤毅平
田村彦三郎　牛藤泰三

○刈羽郡役所　刈羽郡柏崎町

郡長(七)　從七　安田正秀

郡書記

小熊六郎　八　收入官吏　長谷川寧平
保坂榮助　十　收入官吏　宮林亨

村長
小熊榮吉　新澤多三治
佐藤林藏　近藤太治右衛門
熊倉喜八郎　親山田
石黒長五郎　高橋清三郎
白田綺悟　田中靜治
竹内喜代志　平田定五郎
八木周司　倉茂範夏
湯本又三郎　山崎道夏
水谷與平　宮川吉夏
阿部嘉三郎　金子伊太郎
岡田彌五郎　笹川健治
舟見森多　松原彌惣
大山勝太　淺岡又五郎
中澤廣治　高橋敬助
矢澤五郎市　大原猪之助
島田甚造　古澤乾治
尾崎七藏　中村佐太郎
上田眞平　太田孫次右衛門
野俣佐平治　渡邊直三郎
保坂貞吉　後藤勝之丞
鈴木武平治　後藤勝之丞
岩崎七十郎　丸山吉左衛門
東條致和　飯吉彦左衛門
加藤信次郎　瀧澤蕨吉
牧三六郎　岡田仙太郎
久保田宅右衛門
横田武平治

○西頸城郡役所　西頸城郡糸魚川町

郡長(八)　正八　阿部致

郡書記

水野隆昌　八　收入官吏　伊藤重雄
武内彌廣　十　收入官吏　成田一作

村長
細谷藤四郎　黒川小平太
室橋喜三　松本久三郎
二宮左傳　橘立彌平
佐藤兵十郎　室山新治郎
渡邊正策　吉原大造

○岩船郡役所　岩船郡村上町

郡長(八)　從七　小林卷藏

郡書記

藤井世均　九　收入官吏　成田鐸太郎

村長
山縣正升　澤渡朝憲
中居達道　山
水谷光舊　渡邊善俊
田島永之重　遠山太郎治
松坂平次郎　平田兵吾
竹内用造　小田秀太郎
伴田房次郎　伊東廉五郎

○東頸城郡役所　東頸城郡安塚村

郡長(八)　正八　五十嵐佐清

郡書記

永澤愼吉　九　收入官吏　中村定治
十　收入官吏　黒江澄

村長
金井齊　鹽崎眞佐久
村松治右衛門　竹内直隆
布施才之助　杉田貞作
馬場利吉　若井莊作
高橋芳謙　關谷延八郎
久保田政保　山岸常太郎
武田良治　柳周治
瀧澤增太郎　松野喜平治
榮口和助　仙田壽作
小松仁太郎　小山正虎
折笠源治　本山西條
近藤官藏　西施和助
横尾榮治　和栗藤平治

○中頸城郡役所　中頸城郡高城村

郡長(七)　從七　辰野宗治

郡書記

上野茂三郎　七　收入官吏　佐野正雄

酒井和三郎　高橋富藏
南雲重太郎　佐藤忠三
桑原重正　平野清一
大口隼一郎　中澤堅治
橋野佐平　本間孫市
岩田稔　近藤友太郎
登坂善治　難波虎三郎
古澤彦市郎　藍澤敬一
福原信太郎　小山與三衛

保坂重藏　尾身善四郎
松澤芳松　村山稔
瀧澤謙三　內山虎太郎
中澤松三郎　小林良吉
中澤秀三郎　藤卷伊三郎
永蒔勝太郎　金澤新清
儀山文藏　中島文吉
廣田林之重
小野塚寬

後藤泰之丞　土屋作兵衛
大倉虎一郎　長谷川隆次郎
村山吉治　若山壽榮
柳小右衛門　長井丈右衛門
飯田良一　中澤堅治
片桐太三郎　本間孫市
內山繁次郎　近藤友太郎
西村彌七郎　難波虎三郎
矢代成慶　藍澤敬一
松井忠士郎　小山與三衛

郡書記

水野隆昌　八　收入官吏　伊藤重雄
武内彌廣　十　收入官吏　成田一作

町長
細谷藤四郎　黒川小平太
村長
室橋喜三　松本久三郎
二宮左傳　橘立彌平
佐藤兵十郎　室山新治郎
渡邊正策　吉原大造

○岩船郡役所　岩船郡村上町

郡長(八)　從七　小林卷藏

郡書記

藤井世均　九　收入官吏　成田鐸太郎

村長
山縣正升　澤渡朝憲
中居達道　山
水谷光舊　渡邊善俊
田島永之重　遠山太郎治
松坂平次郎　平田兵吾
竹内用造　小田秀太郎
伴田房次郎　伊東廉五郎

○西頸城郡役所　西頸城郡糸魚川町

郡長(八)　正八　阿部致

郡書記

久藏　九　宮崎尚功　九　新田眞一
備將　十　內田直躬

町長
室十一郎　石塚六三郎　早津善作

村長
新澤多三治　近藤太治右衛門
小熊榮吉　佐藤林藏
熊倉喜八郎　山田親
石黒長五郎　山岸高治郎
白田綺悟　高橋清三郎
竹內喜代志　田中靜治
八木周司　平田定五郎
湯本又三郎　倉茂範夏
水谷與平　山崎道夏
阿部嘉三郎　宮川吉夏
岡田彌五郎　金子伊太郎
舟見森多　笹川健治
大山勝太　松原彌惣
中澤廣治　淺岡又五郎
矢澤五郎市　高橋敬助
尾崎七藏　谷內九八郎
上田眞平　大原猪之助
島田甚造　古澤乾治
野俣佐平治　中村佐太郎
保坂貞吉　太田孫次右衛門
鈴木武平治　清水清右衛門
岩崎七十郎　石田政義
東條致和　丸澤貞司
加藤信次郎　古川九郎治
牧三六郎　山崎久太郎
岡田仙太郎　渡邊泰治
久保田宅右衛門　丸山吉左衛門
橫田武平治　佐藤彌三郎
入村七一郎　小島榮作
內藤武八郎　飯野善造

○岩船郡役所　岩船郡村上町

郡長(八)　從七　小林卷藏

郡書記

水野隆昌　八　收入官吏　伊藤重雄
武內彌廣　十　收入官吏　成田一作

町長
細谷藤四郎　黒川小平太
村長
室橋喜三　松本久三郎
二宮左傳　橘立彌平
佐藤兵十郎　室山新治郎
渡邊正策　吉原大造

○岩船郡役所　岩船郡村上町

郡長(八)　從七　小林卷藏

郡書記

藤井世均　九　收入官吏　成田鐸太郎

村長
山縣正升　澤渡朝憲
中居達道　山
水谷光舊　渡邊善俊
田島永之重　遠山太郎治
松坂平次郎　平田兵吾
竹內用造　小田秀太郎
伴田房次郎　伊東廉五郎

○西頸城郡役所　西頸城郡糸魚川町

郡長(八)　正八　阿部致

郡書記

久藏　九　宮崎尚功　九　新田眞一
備將　十　內田直躬

町長
室十一郎　石塚六三郎　早津善作

村長
新澤多三治　近藤太治右衛門
小熊榮吉　佐藤林藏
熊倉喜八郎　山田親
石黒長五郎　山岸高治郎
白田綺悟　高橋清三郎
竹內喜代志　田中靜治
八木周司　平田定五郎
湯本又三郎　倉茂範夏
水谷與平　山崎道夏
阿部嘉三郎　宮川吉夏
岡田彌五郎　金子伊太郎
舟見森多　笹川健治
大山勝太　松原彌惣
中澤廣治　淺岡又五郎
矢澤五郎市　高橋敬助
尾崎七藏　谷內九八郎
上田眞平　大原猪之助
島田甚造　古澤乾治
野俣佐平治　中村佐太郎
保坂貞吉　太田孫次右衛門
鈴木武平治　清水清右衛門
岩崎七十郎　石田政義
東條致和　丸澤貞司
加藤信次郎　古川九郎治
牧三六郎　山崎久太郎
岡田仙太郎　渡邊泰治
久保田宅右衛門　丸山吉左衛門
橫田武平治　佐藤彌三郎
入村七一郎　小島榮作
內藤武八郎　飯野善造

郡書記

水野隆昌　八　收入官吏　伊藤重雄
武內彌廣　十　收入官吏　成田一作

町長
細谷藤四郎　黒川小平太
村長
室橋喜三　松本久三郎
二宮左傳　橘立彌平
佐藤兵十郎　室山新治郎
渡邊正策　吉原大造

○岩船郡役所　岩船郡村上町

郡長(八)　從七　小林卷藏

郡書記

藤井世均　九　收入官吏　成田鐸太郎

村長
山縣正升　澤渡朝憲
中居達道　山
水谷光舊　渡邊善俊
田島永之重　遠山太郎治
松坂平次郎　平田兵吾
竹內用造　小田秀太郎
伴田房次郎　伊東廉五郎

○雜太加茂郡役所　雜太郡相川町

郡長(七)　從七、勳六　須藤賢與

郡書記

岩間政養　八　收入官吏　井浦邦次郎
古藤常誠　九　藤木繁

雜太郡町長
土屋鷹藏　中山小四郎
同村長
今井唯次郎　北見倉次郎
式部作藏　片岡源左衛門
佐々木宅藏　北見新平
中川佐源太　小田泰藏
本間源藏　高橋鐵次郎
志和源治郎　脇川善一郎
加茂郡町長
同村長
石塚孫三郎　三國藤內
三國五郎次　引野勝次郎
岩城作太郎　長野三忠
齋藤佐內　高井兵治
松木伊與吉　川上伊左衛門
市橋藤藏
羽茂郡町長

阿部利代吉　藤田好重
菊松　小池啓策
遠山龜三郎　富樫惣吉
加藤文造　板垣五左衛門
青木辰次郎　加藤定政
本間於兎彦　小林鍈一郎
渡邊佐一郎　高橋鐵次郎
鈴木利平　脇川善一郎
本間清作

島倉祐次郎
中川龜藏
關川善吉
中村重藏
小田泰藏
山本傳十郎
石井秀二郎
白井八十吉
河野勝藏
伊藤久四郎
田中四郎吉
池田平左衛門
榎武吉
赤左左一郎

同村長　吉田　善平　佐々木甚太郎　安藤　眞吉
金田太平治　中川勘太郎　竪野　寅吉
永井　卯吉　川上　關藏　風間安右衛門
矢下田陶藏　菊池　忠吉　小山忠三郎
羽豆太郎三郎

○尋常師範學校　新潟市旭町通二番町

學校長（七四）　小學校教員檢定委員　濱野　虎吉

教諭　三（下）　四　槇　忠一郎　（兼會監支官普通試驗委員）
四　山元敬太郎　五　（兼會監）　藤田寬次郎
五　教諭心得（月五〇）　新力　新保　正與　（兼會監）
西館　武雄

助教諭　一　（一月二八）　脇山　百松　三　（兼會監訓導）　河村　寬二
二　（兼會監）　高田　セン　（兼事務部分會監心得）　室野　義忠
四　助教諭心得　（月二五）　（兼講習員）　田中　篤郎　（月二〇）　三宅　清溫
（月二〇）　（兼書記心得）　石田　政養　（月一〇）　（兼會監心得）　町田　コト
訓導　三　（兼助教諭心得）　今泉　正友　四（月一三）　長谷川廉次
五（月一〇）　今井龜三郎

書記　三　矢野佐十郎　三　水谷　眞茅

○尋常中學校　新潟市大字關屋

學校長心得　新潟縣屬平井　正

教諭　（月七〇）　小野　三郎　（月大〇）　鳥居　悠夫
（月四五）　樺　正董　（月三五）　（兼會監）　鈴木雄二郎

助教諭　（月二五）　（兼會監）　藤井　鑛　（月二〇）　（兼會監）　上原新五郎
教授囑託　（月四五）　瀧澤　又一　（月二五）　高橋茂一郎
（月二〇）　木村　貞吉　（月二〇）　（兼會監）　三堀兵五郎
書記（月二五）　遠藤國次郎　安田　脩藏

○新潟市役所　市長（年八〇〇）

助役（年四八〇）

名譽職參事會員　鈴木　長八　鈴木　長藏
橫山　太平　諸星　茂吉
藤井忠太郎　山崎　利吉
濱　政弘
齋藤喜十郎

○埼玉縣　北足立郡浦和町

知事（二）　正五、勵六　銀林　綱男
書記官（五）　內務部長　文官普通試驗委員　長官報告主任（從六）　村田　豐
警部長（七）　警察部長　文官普通試驗委員（正七）　磯谷　熊之助
參事官（七）　內務部第三課長小學校教員檢定委員長神職試驗委員長（從六、勵六）　永澤　正常
同（八）　內務部第二課長（從七）　平井　光長
技師（七十）　（從七）　青山　鼎之助
典獄（八）　監獄署長（正八）　山室　元吉

○知事官房

書記　屬（五）　渡邊駒次郎　八　（文官普通試驗委員）

○內務部

部長　第二課長（從六）　書記官　村田　豐
第三課長（從七）　參事官　平井　光長
屬　（從六、勵六）　永澤　正常

二　第一課長（文官普通試驗委員）　官報報告主任　加藤　炳
（會計主務官）　（兼會計主務官第四課長物品會計官吏從七勵八）　阿武　久吉
一　早川　光藏　四　（文官普通試驗委員）　堀江　敬愼
松井　寬　五　（小學校教員檢定委員）　石川　豐
淺井　長義　五　（神職試驗委員）　石津　幾助
野口辨次郎　六　草刈米太郎　六　野村　定長
折下　雅介　五　（官報報告主任）　加藤　則有
長瀧　政足
南波　俊夫　七　（小學校教員檢定委員）　森　節太郎　七　（官報報告主任）　市川　次郎　七
田村　耆三　八　（會計主務官）　土屋善太郎　八　市川春太郎　八
秋元三千雄　八　（會計主務官）　土肥祐次郎　八
奥田榮之助　九　（兼校事）　布施田小一郎　八
岩見良太郎　九　（兼校事）　岩崎熊之助　八
坂本常次郎　十　松山　第二　平野權三郎　十　增井儀太郎　九

○警察部

部長　（正七）　警部長　磯谷　熊之助
警部　（四）　（警務課長兼巡査教習所長文官普通試驗委員）　石崎　戒三
（六）　（保安課長）　平野萬四郎　白井武右衛門
（七）　森　茂　七　黑田　文次　九　小松　琴
（八）　川島　包作　八　矢田　芳雄　三宅　清熊　十　松澤　利義
（九）　菊池直一郎　八　（關根）　高吉　八　足立駒太郎
森田林次郎　八　小河原次郎一　熊谷順次郎
技手　（五）　正八　加々見輝信　六　松田　松三

○巡査教習所

所長（兼）　（警部）　石崎　戒三
教官　（警部）　小松　琴

○浦和警察署　北足立郡浦和町

警部　（六）　濱田　清心

○草加警察署　北足立郡草加町

（八）　（場ヶ谷分署長）　寺本　儁　九　荒木　熊吉

○桶川警察署　北足立郡桶川町

警部　（九）　（越ヶ谷分署長）　平賀定五郎　九　（吉川分署長）　青木保次郎
警部（六）　新納　實芳

警部
九 鴻巢分署長 矢島 遠
十 岡田 照智

○大和田警察署 新座郡大和田町
署長 警部 吉峯 清

○川越警察署 入間郡川越町
署長 警部四 岡田 稔
警部
九 越生分署長 朝香新太郎
十 山上 辰藏

○所澤警察署 入間郡所澤町
署長 警部七 佐竹鋼次郎

○飯能警察署 高麗郡飯能町
署長 警部七 竹内 其治
警部九 豊岡分署長勳七 村上麗三郎

○松山警察署 比企郡松山町
署長 警部七 藤澤 雄風
警部
九 吉見分署長 岸野 重遠
九 小川分署長 倉内覺之丞

○大宮警察署 秩父郡大宮町
署長 警部五 島田靜一郎
警部
八 小鹿野分署長 一石 嵩
九 野上分署長 染川半次郎

○本莊警察署 兒玉郡本莊町
署長 警部五 檜崎次郎八

警部
九 兒玉分署長 松元 利盛
九 大櫛分署長 高林庄次郎
十 賀美分署長 澤井 懶平
岡口 繁

○熊谷警察署 大里郡熊谷町
署長 警部六 武石傳四郎

警部
十 男衾分署長 鎌田 眞平

○妻沼警察署 幡羅郡妻沼村
署長 警部八 巨海 政和

○深谷警察署 榛澤郡深谷町
署長 警部五 小島金八郎

警部
九 寄居分署長 柿沼久次郎

○幸手警察署 北葛飾郡幸手町
署長 警部六 安岡 著
杉戸分署長 能原長太郎

警部
九 兒玉分署長 高林庄次郎 十
大櫛分署長 佐土原祐隆

○熊谷警察署 大里郡熊谷町
署長 警部五 吉峯 清

警部
十 男衾分署長 鎌田 眞平

○妻沼警察署 幡羅郡妻沼村
署長 警部八 巨海 政和

○深谷警察署 榛澤郡深谷町
署長 警部五 小島金八郎

警部
九 寄居分署長 柿沼久次郎

○幸手警察署 北葛飾郡幸手町
署長 警部六 安岡 著
杉戸分署長 能原長太郎

警部
九 越生分署長 朝香新太郎
十 山上 辰藏

○所澤警察署 入間郡所澤町
署長 警部七 佐竹鋼次郎

○飯能警察署 高麗郡飯能町
署長 警部七 竹内 其治
警部九 豊岡分署長勳七 村上麗三郎

○松山警察署 比企郡松山町
署長 警部七 藤澤 雄風
警部
九 吉見分署長 岸野 重遠
九 小川分署長 倉内覺之丞

○大宮警察署 秩父郡大宮町
署長 警部五 島田靜一郎
警部
八 小鹿野分署長 一石 嵩
九 野上分署長 染川半次郎

○本莊警察署 兒玉郡本莊町
署長 警部五 檜崎次郎八

○直稅署
署長 收稅長 正七、勳六 關 方高

收稅屬
三 稅務課長從七、勳八 遠山 正俊
徵稅實驗長心得 荒木 度三
五 大 井上要三郎
八 加藤小太郎
九 伊田 晴次
八 小口卯三郎
九 星野 重巽
九 下村 定三
八 山口 研藏
九 大久保正歸
十 櫻井 松夫

○浦和直稅分署 北足立郡浦和町
署長 收稅屬四 菅波 貞

收稅屬
十 宮田 友吉
十 木村 豐吉

○熊谷直稅分署 大里郡熊谷町
署長 收稅屬六 長野 敬基

收稅屬
九 岩田 周作
十 吉田 秀賀

○忍直稅分署 北埼玉郡忍町
署長 收稅屬七 植田 正秋

收稅屬
九 平井旦三郎 (月一〇)
小島 保之

○岩槻直稅分署 南埼玉郡岩槻町
署長 收稅屬五 長谷部益吉

收稅屬
八 鹿沼和三郎
十 荒井熊次郎

○杉戶直稅分署 北葛飾郡杉戶町
署長 收稅屬七 工藤 爲吉

收稅屬
九 澤 有三郎
十 小田正久郎

○川越直稅分署 入間郡川越町
署長 收稅屬六 松原 蔑久

收稅屬
九 羽生分署長 小林 稠
十 黑澤 景明

○加須警察署 北埼玉郡加須町
署長 警部六 宮前 房吉

○岩槻警察署 南埼玉郡岩槻町
署長 警部六 重信 常潔

○大宮直稅分署 秩父郡大宮町
署長 收稅屬八 奧村榮三郎

收稅屬
十 濱野英太郎
十 吉田 勝彌

○忍警察署 北埼玉郡忍町
署長 警部六 柳橋 篤武

○川越直稅分署 入間郡川越町
署長 收稅屬六 松原 蔑久

收稅屬
九 土屋 彦三
九 內藤 鷹雄

○松山直稅分署 比企郡松山町
署長 收稅屬八 荒卷 臆英

收稅屬
十 吉田 勝彌

○本莊直稅分署 兒玉郡本莊町
署長 收稅屬八 久芳 直介

收稅屬
十 宮田 友吉
十 木村 豐吉

○熊谷直稅分署 大里郡熊谷町
署長 收稅屬六 長野 敬基

收稅屬
九 岩田 周作
十 吉田 秀賀

○忍直稅分署 北埼玉郡忍町
署長 收稅屬七 植田 正秋

收稅屬
九 平井旦三郎 (月一〇)
小島 保之

○岩槻直稅分署 南埼玉郡岩槻町
署長 收稅屬五 長谷部益吉

收稅屬
八 鹿沼和三郎
十 荒井熊次郎

○杉戶直稅分署 北葛飾郡杉戶町
署長 收稅屬七 工藤 爲吉

收稅屬
九 澤 有三郎
十 小田正久郎

○間稅署
署長 收稅長 正七、勳六 關 方高

收稅屬
二 稅務課長從七、勳八 遠山 正俊
文官普通試驗委員長 谷川壽太郎 六
判任官見習(月一五)
文官普通試驗委員 川村 信成
綱代 彌
三羽 則文

○浦和間稅分署 北足立郡浦和町
署長 收稅屬四 菅波 貞

收稅屬
十 木村 豐吉

○熊谷間稅分署 大里郡熊谷町
署長 收稅屬六 長野 敬基

收稅屬
九 神谷 芳造
九 直井 正雄
十 原口彌十郎
九 森永 敬輔
十 川村久太郎
吉田外次郎 (月一〇)

○川越間稅分署 入間郡川越町
署長 收稅屬六 松原 蔑久

收稅屬
九 澤原源太郎
石川 源吉
永澤 達三
九 宮澤長四郎
十 山城 讓
市川安次郎 (月一〇)

○松山間稅分署 比企郡松山町
署長 收稅屬八 荒卷 臆英

收稅屬
十 相良 政勝
(月一〇) 戶賀崎源六郎
吉田 勝彌

○大宮間稅分署 秩父郡大宮町
署長 收稅屬八 奧村榮三郎

收稅屬
十 前田 正 (月一〇)
藤本 浦吉 (月一〇)
熊澤喜十郎
益戶 直治

○本莊間稅分署 兒玉郡本莊町
署長 收稅屬八 久芳 直介

收稅屬
木村 豐吉 (月一〇)
栗岡 久一 (月一〇)
中川喜代馬

○岩槻間稅分署 南埼玉郡岩槻町
署長 收稅屬五 長谷部益吉

收稅屬
九 岩田 周作
文官普通試驗委員 河井 康雄
十 小鷹實太郎

○忍間稅分署 北埼玉郡忍町
署長 收稅屬七 植田 正秋

收稅屬
九 二味 律
(月一〇) 矢野 實厚
十 小山 赳夫

○杉戶間稅分署 北葛飾郡杉戶町
署長 收稅屬七 工藤 爲吉

收稅屬
十 小田正久郎
(月一〇) 三村 文藏
分課未定 收稅屬七 北條 利昌

○監獄署
署長 典獄 山室 元吉

監獄書記
五 庶務課長兼會計課長當見八十太郎
八 橋本 蔑隆 八
今澤 信清

八　　警看守長川越監獄支署長横田　光章
九　　警看守長熊谷監獄支署長早川　直亭
九　　警看守長内田　爲元　十　警看守長多々良　麓
看守長
大　　警監獄書記作業課長岡部伊三郎
八　　警守課長草刈　次郎
八　警監獄書記新井　政興　八　警監獄書記森内　義道
九　黑田　義政　九　渡邊德太郎　十　福田　八郎
十　稻見　鐵吉
監獄醫（月三十）　醫務所長橋村　三圭　（月二十五）　伊藤　周介
（月二十）　伊丹　三省　（月二十）　森山麟次郎
（月二十七）　志村　順藏
教誨師
（月二十）　敎務所長下間　凾城

○北足立座郡役所　北足立郡浦和町
郡長（七）　正七　小泉　寛則
郡書記
大　鈴木　義香　八　内木福之助　八　植松　隆作
八　池田　兼吉　八　橋崎良太郎　八　長島　筆吉
勸七　前川　正則　八　澁谷岩太郎
八　青山　榮作　九　高橋孝三郎
九　根岸甲子太郎　十　大角喜平次
十　家里　周三
町村長
星野平兵衛　岡田　正康　細井　平太
彌吉　稻垣積三郎　井原仙太郎
戸塚　齋藤由五郎　栗原　七郎
井上　信道　淺田　熊藏　長谷川松五郎
石田　正
村長
細淵治兵衛　大室和太郎
水村德太郎　金子　良平
江口常次郎
須賀　保貳

○新座郡役所　入間郡川越町
郡長（七）　正七　伊藤　榮
郡書記
八　内木福之助　八　植松　隆作
八　長島　筆吉
大　山田　忠義　七　澁谷秀三郎　七　藤井幾三郎
八　二咏　道政　八　早川金十郎　八　牧　成好
小松　潤二　九　久米三代松
梅田遊太郎　十　金子千太郎
町長
岡田　秋業　犬塚　元興　平田　近三
岡村　坂口　幸民　森村雄三郎　双木　八郎
村長
竹谷關太郎　濱野平十郎
市川彌衛三　金井宇太郎
鈴木三郎兵衛　横田　藤内

○入間郡役所　入間郡飯能町
郡長（七）
郡書記
大　山田　忠義　七　澁谷秀三郎　七　藤井幾三郎
八　二咏　道政　八　早川金十郎　八　牧　成好
小松　潤二　九　久米三代松
梅田遊太郎　十　金子千太郎
町長
岡田　秋業　犬塚　元興　平田　近三
村長　坂口　幸民　森村雄三郎　双木　八郎
竹谷關太郎　濱野平十郎
市川彌衛三　金井宇太郎
鈴木三郎兵衛　横田　藤内

○高麗郡役所　入間郡飯能町
郡長（七）
郡書記
大　松崎又重郎　七　田村　善雄　九　鈴木　宗造
九　石井　又雄　九　長谷川鉚次郎
十　井上　與之　十　平山　忠告　十　深谷　正英
十四關　善顯　十　山口時次郎　十　丸山　敬貴
町長
吉田由太郎　加藤　忠雄
村長
清水　八十　栗原　壽眞　大塚參惠八
新井壽眞平　内田充五郎　安藤　貞眞
本多　知造　笠原　芳孝　松本啓三郎
中島　太平　坂谷　利勝　小室　元貞
小鷹恒三郎　松本龜太郎　千代田三郎

○比企郡役所　比企郡松山町
郡長（八）　正七　鈴木　庸行
郡書記
大　松崎又重郎　七　田村　善雄　九　鈴木　宗造
九　石井　又雄　九　長谷川鉚次郎
十　井上　與之　十　平山　忠告　十　深谷　正英
十四關　善顯　十　山口時次郎　十　丸山　敬貴
町長
吉田由太郎　加藤　忠雄
村長
清水　八十　栗原　壽眞　大塚參惠八
新井壽眞平　内田充五郎　安藤　貞眞
本多　知造　笠原　芳孝　松本啓三郎
中島　太平　坂谷　利勝　小室　元貞
小鷹恒三郎　松本龜太郎　千代田三郎

○横見郡役所　比企郡松山町
郡長（八）　正七　鈴木　庸行
郡書記
大　松崎又重郎　七　田村　善雄　九　鈴木　宗造
九　石井　又雄　九　長谷川鉚次郎
十　井上　與之　十　平山　忠告　十　深谷　正英
十四關　善顯　十　山口時次郎　十　丸山　敬貴
町長
吉田由太郎　加藤　忠雄
村長
清水　八十　栗原　壽眞　大塚參惠八
新井壽眞平　内田充五郎　安藤　貞眞
本多　知造　笠原　芳孝　松本啓三郎
中島　太平　坂谷　利勝　小室　元貞
小鷹恒三郎　松本龜太郎　千代田三郎

熊木專太郎　遠山　文吉　萩島　保藏　萩元卯太吉　江原仲右衛門
熊井　傳三　飯田造酒藏　大熊武右衛門　增田角次郎　越坂部清吉　永井　藏太
田中彦太郎　板橋伊左衛門　小澤治郎兵衛　中村　靜江
高橋八郎兵衛　會田　平藏　大熊達之助　中　禹發　藤助　鹿島市右衛門
野口　義平　小山　太郎　岩田　武司　中村爲一郎
小山　都築　陸藏　石田彦兵衛　覆八　武笠　幸息　小澤　藤太　橋本　要作
富永　代吉　林　幸太郎　田口　正雄　尾崎　忠七　石川　米吉
中里　繁吉　矢島紋右衛門　渡邊久次郎　内田　正信　仲　手留吉
石川金太郎　島田紋太郎　山崎作次郎　栗原　利助
須田　守三　長島伊太郎　安野　丈助　八鹽　榮嵐　村松　榮枝
本木勘太夫　山崎　林吉　町田　岩造　關根　忠衛　宮寺又五郎
齋藤竹次郎　長島源次郎　福田民十郎　小室長右衛門　早水　繩賀
堀越　覺助　堀江宇平治　內野重右衛門　柴崎　甫　吉野芳太郎
秋池政三郎　島村　幸內　堀口文太郎　武藤新五郎
長島　其吉　增田　忠願　田島　幸嘉　神田　織造
大畑半右衛門　野島　呈輔　平田　幸嘉　山口　信敏
田中勘左衛門　栗山音次郎　山岸幾三郎　山崎　兼三郎
保谷　範曹　宿谷半左衛門　本橋麟次郎

柴生田義治　岡部正太郎　鈴木　進　町長　持田　直　翠岸　周助
渡邊光太郎　菅間　郡次　矢部李太郎　村長　山田　忠治　鹽原　章敏
片山勇三郎　關根　榮　小澤　道立　萩原　李衛　花井孝太郎
新井　恭明　大野　甫紹　原　作衛　福島榮太郎　松本茂十郎
倉林太郎兵衛　鈴木　政藏
木村　喜治　須田爲三郎
橋爪力太郎　鈴木治三郎
田中　磯吉

○秩父郡役所　秩父郡大宮町
郡長（七）　從七　阪本與惣次郎
郡書記
七　小林　嘉行　八　松澤　義教　八　大澤　潤
九　大亦　昇　九　若松　爲彦　九　岡野正次郎
十　金子義之吉　十　大澤鶴四郎
町長
伊古田豐三郎　田島　唯一
村長
阿佐美源内　町田善次郎　若林慶次郎
北谷戶正助　小池　槌藏　福田巳三郎
雨宮　孝作　宮澤　直藏　村田太伊四郎
富田佐平治　新井　市三　柚木　利平
阿佐美久吾　引間伊惣治　林　登三郎
內田長次郎　笠原宗太郎　新井彦三郎
關口　俊平　猪野武三郎　加藤富太郎
山中與志嘉　逸見亮一郎　淺見五兵衛
新井治三郎　岩田　市平　足立　彌平
畑　吉十郎　淺見　庸八　關口庄三郎
村長代理者　關口　直溫

○兒玉、賀美、那珂郡役所　兒玉郡本莊町
郡長（八）　正七　鈴木　敏行
郡書記
七　長谷川喜道　八　關根　嘉重　八　鴨田　甚平
八　水谷廉之助　九　野澤　九平　九　人見時之丞
十　福田　貫

○榛澤、男衾郡役所　大里郡熊谷町
郡長（七）　從七　中村　孫兵衛
郡書記
七　栗山　久橘　八　阪本　英美
八　春山治重郎　八　松崎定四郎　八　萩野　正治
九　三浦榮三郎　九　大竹　貞時　九　池田高三郎
十　森　鑄太郎　十　白尾幸太郎　十　大谷　直信
町長
岡村新三郎　須藤　清七
村長
吉田清三郎　鈴木　東作　岩田幡五郎
吉田清五郎　堀　信蕃
大河原右太郎　堀　忠明　柴田　宗祥
飯田　貞泰　東寬左衛門
四分一清作　吉田章一郎
鯨井　勘衛　鈴木讓十郎　青木　茂
鈴木治三郎　大川萬次郎
高野　慶七　鵜殿三郎九
金井　元治　金井　久樹　鏡　牛六
河田　文衛　笠月　壽寶　新堀　貞藏
新井　節郎　飯野　壽寶　清水近三郎
佐々木佐平次　持田　幸吉　長谷川新三郎
松崎　孝作　飯島　邦政　向井　廣吉
吉田　慶助　上田久次郎

○北埼玉郡役所　北埼玉郡忍町
郡長（八）　正八　林　有章
郡書記
大　金久保龜吉　七　樋口善次郎　八　田口　憓輔
八　齋藤鈴三郎　八　奥山　銀朔　八　石川　政義
九　山本榮次郎　九　福井貴一郎　九　伊藤仙太郎
十　島崎清太郎
町長
柿崎政次郎　三木辰五郎
村長
若林仲右衛門　小山平三郎　平野源次郎
島野定三郎　遠井四郎治　山口多左衛門
根岸貞三郎　堀越伊勢次郎　小河原愛次郎
松本　宗助　福田喜右衛門　岡田辰之助
譽根多賀藏　佐藤利兵衛　牧田定五郎
戶塚　與八　小林兵右衛門　小林文次郎
小林兵右衛門　寺田　準作　金子竹之助
田口與左衛門　新井幸三郎　松岡彦四郎
長谷川熊太郎　長谷川增太郎　增田五左衛門
小室潛之助　荒井　造酒　田口治兵衛
石井參四郎　鈴木吉十郎　江原　證道
小林吳重郎　大賀勘十郎　大越榮一郎
柿沼保之助　八木原愛助　荒木太三郎
坪井　龜吉　關根　長藏　藤間粧八郎
常見　新助　酒卷房次郎　小幕松次郎
今村藤右衛門

○南埼玉郡役所　南埼玉郡岩槻町
郡長（八）　正八　島崎　廣太郎
郡書記
大　江藤　清　七　今村喜代助　七　武內長兵衛

八谷弓太郎　九宍浦權次
九池内中助　九町田安十田邊溫知
十原口通弘　十松井吉利

町長　上村政敏　多田龜十郎　大熊條作
榎本謙次郎　島根莊三

村長　田中三郎左衛門　深井七郎兵衛　清水圭太郎
鈴木仁左衛門　井出庸造　鈴木仁太郎
中野柳助　白鳥忠次郎　鈴木治兵衛
鈴木初右衛門　渡邊孝太郎
川上治郎右衛門　岡田與輔
鈴木彌一　關根三郎兵衛　森泉胤之助
神田八十吉　宮野太郎兵衛　新井忠兵衛
齋藤宗三郎　齋藤橘平　關根甲子三郎
日下部泰助　渡邊嘉藤次　吉岡多市
峯岸卯三郎　吉澤貞吉　古島善助
加村竹次郎　杉田市藏　内田立輔
關口靖次郎　相澤僖三郎　佐川重作

○尋常師範學校　北足立郡浦和町

文官普通試驗委員　小學校教員檢定委員　小學校教員檢定委員附屬小學校主事　柳生寧成

學校長(七三)　矢部善藏

敎諭　小學校教員檢定委員　小學校教員檢定委員附屬小學校主事　一條龜次郎

三(下)　上野道之助

訓導　小學校教員檢定委員　井口忠誠

二(當分月二四)　中原雅郎　三

三(當分月一八)　兼會計主務　高橋成則

二(當分月二四)　兼會計主務　江崎尚三

三(當分月一八)

四(當分月一四)

書記

三(當分月一九)

五

教諭心得(月三五)　須永和三郎　松之

囑托教師　蘆原縫兒　成則

(月二五)　喜多見佐喜　尚三

小學校教員檢定委員附屬小學校教員　宇田川滕四郎

(月八)　古市友

鈴木保太郎

榮治

田中彦右衛門　大塚市郎　田中又
逸見孝　石川鳳藏　中村綱太郎
高鹿新八　平本藏之輔　篠田清嗣
齋藤育三郎　池田廣愛　篠田喜兵衛
新井和平太　加藤惣五郎　中島作平
林重四郎　小林尋一郎　會田保三郎
鈴木市兵衛

○中葛飾郡役所　北葛飾郡杉戸町

郡長(八)　須藤周三郎

郡書記　正八

八大岡太四郎　八長谷川豺治　八關口甚吉
九酒井三吉郎　九松村橘郎　九堀江龜太郎
十堀口準太郎　十小島祿四郎

町長　橘本榮　矢部清二郎　松本其之助

村長　川島兵庫　山田新之丞　渡邊邦吉
遠藤太十郎　野口順　大島得郎
石塚清十郎　鈴木健吉　新井覺太郎

○北葛飾郡役所　北葛飾郡杉戸町

郡長(八)　須藤周三郎

郡書記　正八

八大岡太四郎　八長谷川豺治　八關口甚吉
九酒井三吉郎　九松村橘郎　九堀江龜太郎
十堀口準太郎　十小島祿四郎

町長　橘本榮　矢部清二郎　松本其之助

村長　川島兵庫　山田新之丞　渡邊邦吉
遠藤太十郎　野口順　大島得郎
石塚清十郎　鈴木健吉　新井覺太郎

○群馬縣　東群馬郡前橋曲輪町

知事(二)　從四、勳三　中村元雄

書記官(五)　從六、勳六　島田宗正

警部長(六)　從六、勳六　雨宮克

收稅長(六)　直稅署長　竹内直養

會計主務官文官普通試驗委員　正七

參事官(七)　從六、勳六　横尾純喬

書記官(五)　從六、勳六　深谷德三郎

技師(七九)　從六、勳六　須藤周三郎

同(七年六〇〇)　從六、勳六　野澤房敬

典獄(八)　從七　小西文之進

○知事官房

書記官　從六、勳六　島田宗正

屬　參事官附　從七　横尾純喬

五　會計主務官代理收入官吏物品會計官吏　小林正義　大

八　中村寶眞　九　山岸嵩　九　鵜川恒昇　津金豐昵

○内務部

部長　從六、勳六　雨宮克

第一課長兼第三課長　從七　小西文之進

第二課長　從七　横尾純喬

屬　第四課長心得會計主務官代理收入官吏物品會計官吏　岡谷綉一

四　參事官附　清水暉元　五　吉澤賢之助

五　參事官附　石川泰三　五　保坂武二

主任文官普通試驗委員　山田大衛　大　山下篤愛

六　文官普通試驗委員　吉田賢二　大　吉田輸三郎　六　濱口光慶　七

六　試驗委員關係職務　鉾三郎　六　森下鑛吉　六　辻卿三郎　六　石井擴　七

岩神正矣　七　海老原鎚三郎　七　山崎金四郎　七　江原政幸　七

七　竹澤宗次　七　本志竹之助　八　矢村定六　八　上羽貞齋

八　山崎角太　八　今村猪吉　八　中村義三郎　八　佐野三四

○警察部

部長　正七　雨宮克

警部　保安課長文官普通試驗委員　野村毅

三　渡邊順親　七　巡查教習所幹事　岡田篤治

六　今井爲太郎　八　巡查教習所教授　富永久藏

大野三平

○巡查教習所

幹事(兼)　警部七　岡田篤治

教授(兼)　警部八　富永久藏

○前橋市警察署　前橋市曲輪町

署長　警部四　收入官吏　彌城友次郎

警部十(兼)　吉田儀軌

○東群馬郡警察署　前橋市曲輪町

署長(兼)　警部四　彌城友次郎

警部十　吉田儀軌

○大胡警察分署
分署長　警部九　飯島　賢海

○片岡郡警察署　西群馬郡高崎町大字連雀町
署長　警部六　收入官吏近藤　鍛吉

警部八
○澁川警察分署
分署長　警部十　今　鐵平

○碓氷郡警察署　碓氷郡安中町大字安中驛
署長　警部六　收入官吏岸田　恭讓

○松井田警察分署
分署長　警部九　鮫島　正純

○磯部警察分署
分署長　警部十　川又　亮淵

○北甘樂郡警察署　北甘樂郡富岡町大字富岡町
署長　警部八　收入官吏青木熊太郎　川井菊太郎

警部十
○下仁田警察分署
分署長　警部九　吉田　忠棟

○綠野郡警察署　綠野郡藤岡町大字藤岡町
署長　警部五　收入官吏諸田　炭

○吉井警察署
分署長　警部九　飯村嶺次郎

○南甘樂郡警察署　南甘樂郡神川村大字万場村
署長　警部十　狩野　近藏

○佐位郡警察署　西群馬郡高崎町大字連雀町
署長　警部六　收入官吏近藤　鍛吉

警部六
○玉村警察分署
分署長　警部十　今　鐵平

○新田郡警察署　新田郡太田町大字太田町
署長　警部八　收入官吏大越　敬藏

警部十
○木崎警察分署
分署長　警部九　池田　斧彦

○邑樂郡警察署　邑樂郡館林町大字館林町
署長　警部七　收入官吏管野　美雄

○山田郡警察署　山田郡桐生町大字桐生新町
署長　警部六　收入官吏佐藤　三吾

警部十
○中川警察分署
分署長　警部九　木野　留吉

○長野原警察分署
分署長　警部九　木野　留吉

○直稅署

署長　收稅長正七　竹內直養

收稅屬
文官普通試驗合格　染谷　琢磨　八
收稅課長兼收稅管理長文官普通試驗委員物品會計官吏　中野　協藏　遠藤　岩八
武藤　三郎　十　淺見嘉久松　十　梶原　鉄摩　成澤衡三郎　（月一〇）

○前橋直稅分署　前橋市竪町
分署長　收稅屬六　收入官吏吉川　省吾

收稅屬
悴田　眞穗　十　小島銚太郎

○高崎直稅分署　西群馬郡高崎町大字連雀町
分署長　收稅屬四　中村　勝治

收稅屬
高村小文治　九　收入官吏黑澤　夏吉
鷲頭　陸太　十

○藤岡直稅分署　綠野郡藤岡町大字藤岡町
分署長　收稅屬七　佐々木保之

收稅屬
西卷　岡策　十　收入官吏小川　眞朗

○富岡直稅分署　北甘樂郡富岡町大字富岡町
分署長　收稅屬八　中村次郎吉

收稅屬九　收入官吏庭屋猪之助

○安中直稅分署　碓氷郡安中町大字安中驛
分署長　收稅屬八　進藤　惠三

收稅屬九　收入官吏布斗　彌

○中ノ條直稅分署　吾妻郡中之條町大字中ノ條町
分署長　收稅屬八　笹本　英

收稅屬十　收入官吏高橋宇志藏

○沼田直稅分署　利根郡沼田町
分署長　收稅屬八　收入官吏峰崎鶴十郎

收稅屬十　田代茂太郎

○太田直稅分署　新田郡太田町大字太田町
分署長　收稅屬八　收入官吏加藤種太郎

收稅屬九　橋本正次郎

○桐生直稅分署　山田郡桐生町大字桐生新町
分署長　收稅屬七　森川　清恒

收稅屬
石原城八郎　十　收入官吏館內鎭太郎

○館林直稅分署　邑樂郡館林町大字館林町
分署長　收稅屬六　收入官吏山根　孝

收稅屬
荒井始八郎　十　金子　修衛

○伊勢崎直稅分署　佐位郡伊勢崎町
分署長　收稅屬八　末廣　一郎

收稅屬
○間稅署
署長　收稅長正七　竹內直養

收稅屬
稻垣　勝壽　大　膳稅課長兼調查官兼署長　橫井　勝吉
伴　政長

○前橋間稅分署　前橋市竪町
分署長（兼）

收稅屬
梅原文三郎　（月一〇）　橫田　重之

○富岡間稅分署　北甘樂郡富岡町大字富岡町
分署長（兼）

收稅屬九
○安中間稅分署　碓氷郡安中町大字安中驛
分署長（兼）

收稅屬八　進藤　惠三
村瀨　釜雄　十　清水　金八

○中ノ條間稅分署　吾妻郡中ノ條町大字中ノ條町
分署長（兼）

收稅屬八　笹本　英
村瀨　釜雄　十　清水　金八

○沼田間稅分署　利根郡沼田町
分署長（兼）

收稅屬
福地藏五郎　九　高山　織三　十　永野　濱吉
岩月　恒德　（月一〇）　堀中時十郎

○高崎間稅分署　西群馬郡高崎町大字連雀町
分署長

收稅屬
竹中友三郎　十　飯野　香

○太田間稅分署　新田郡太田町大字太田町
分署長（兼）

收稅屬八　加藤種太郎
小宮山五郎　十　番場　義澄　十　黑木　清秀
蛭田　義路　（月一〇）　長坂善三郎

○藤岡間稅分署　綠野郡藤岡町大字藤岡町
分署長（兼）

收稅屬七　佐々木保之
收稅屬

○桐生間稅分署　山田郡桐生町大字桐生新町
分署長（兼）

收稅屬七　森川　清恒
收稅屬

北村　左並　十（兼）　館內鎭太郎
岡松　植茂　十　鷲野理十郎
眞壁　貞一

○館林間稅分署　邑樂郡館林町大字館林町
分署長（奏）　收稅屬六　山根　孝衛
收稅屬　新井　晉十　早川　一郎
九

○伊勢崎間稅分署　佐位郡伊勢崎町
分署長（奏）　收稅屬八　末廣　一郎
收稅屬　川上鶴次郎十　林　琢磨
十

○監獄署　東群馬郡上川淵村大字紅雲分村
署長　典獄正八　福原　三箴
看守長　警守課長兼作業課長兼監獄書記　古田　元詮
六
監獄書記
八　會根原成章　九　庶務課長出納官吏　廣瀨伊藤次郎
七　見習（月一〇）　桑原　喜市
九　向島鐵之助
看守長
八　坂口　慶吉　九　兼監獄書記　福山　鐵藏
九　兼監獄書記　尾原　勘作　十　伊藤　宗次
十　笹治勢太郎
監獄醫（月二八）　署務長　齋藤欽次郎（月二〇）　坂卷　和吉
敎誨師（月一四）　兼務所長　豐田　繡秀（月九）　藤澤　正順

○高崎監獄支署　西群馬郡高崎町大字宮元町
支署長　監獄書記十　兼看守長出納官吏　林　鐵太衛
監獄書記十　兼看守長從七　山縣
囑托監獄醫（年一五）
○太田監獄支署　新田郡太田町大字太田町
支署長　看守長十　兼監獄書記出納官吏　片桐弓次郎
囑托監獄醫（年七）　田村　英俊

○東群馬郡役所　前橋市竪町
南勢多郡役所　從七　三木　泰象
郡長（七）
郡書記
七　收入官吏　富樫　竹次　九　渡邊辰太郎　十　市川　菊松
九　奈佐金太郎
東群馬郡村長
手島　榮八
南勢多郡村長
金子伊平治　爲谷　伊平
角田喜重郎　寒河江　元
三野長十郎　女屋　彌吉
金田陸三郎　東宮六郎治
淺田長太郎　須藤和三郎
三輪　仁平

○西群馬郡役所　西群馬郡高崎町大字宮元町
片岡郡役所　從七　吾妻郡中ノ條町大字中ノ條町　鳥山　無可
郡長（七）
郡書記
八　水谷　高贊　八　收入官吏　伊藤　善平
九　清水　重禮　九　加藤　新作　十　澤井　環
十　島田　俊雄
西群馬郡町長
天野　宗忠
松本勘十郎
同村長
天田長三郎
松田　重衛
塚越　源八
金井道太郎
濱名　里丸
小和瀨重衛
阿部新十郎
齋藤　新介
柳岡利平太
岸　平六
星野　善內
片岡郡村長
角田喜右作
多賀谷正士
岡　登喜太
鈴木　二郎
糸井　泉吉

○綠野多胡郡役所　綠野郡藤岡町大字藤岡町
多胡郡役所　從七　利根郡沼田町　松井　強哉
郡長（八）（奏）　南甘樂郡長正八　甲斐　信夫
郡書記
七　收入官吏　富樫　竹次　九　渡邊辰太郎　十　市川　菊松
九　奈佐金太郎
東群馬郡村長
手島　榮八
南勢多郡村長
金子伊平治　爲谷　伊平
角田喜重郎　寒河江　元
三野長十郎　女屋　彌吉
金田陸三郎　東宮六郎治
淺田長太郎　須藤和三郎
三輪　仁平

○南甘樂郡役所　南甘樂郡神川村大字万場村
郡長（八）（奏）　綠野多胡郡長正八　甲斐　信夫
郡書記
八　兼綠野多胡郡書記　堀越　寬猛　八　郡書記
九　兼綠野多胡郡書記　竹內　金次
十　兼綠野多胡郡書記收入官吏　飯島五郎平
兼綠野多胡郡書記收入官吏　池田　先龍
村長
橫田　傳內　新井　春吉　土屋　平內

○北甘樂郡役所　北甘樂郡富岡町大字富岡町
郡長（八）　從七　利根川　孫六
郡書記
大　澤田　乙三　八　收入官吏直井　三郎
町長
福澤常五郎　笠原　太平
佐藤　平八　福田文四郎
村長
松井要太郎　本多新太郎　小板橋源兵衛
岡部　爲作　山丸　市郎　岡田三津吉
柳澤　信夫　神戶庄三郎　矢島　源松
江原　條衛　今井太治藏　掛川佐一郎
小柴　龜吉　清水永三郎　神戶禎三郎
佐藤　量平　上原　太平　中條　繁作

○碓氷郡役所　碓氷郡安中町大字安中驛
郡長（八）　正八　櫻井　小太郎
郡書記
八　收入官吏　近藤　忠一　八　高木　幹

○吾妻郡役所　吾妻郡中ノ條町大字中ノ條町
郡長（八）　從七　鳥山　無可
郡書記
七　根津　鼎二　九　收入官吏　古屋時次郎
町長
根岸　善作　高橋梅太郎
村長
飯塚太郎八　本多　長八
中島　三平　櫻井傳三郎　小林　讓平
山田彌惣治　山田次郎平　黑岩常五郎
唐澤　本平　奈良茂平次
清水勝三郎　畑中　七郎
市川　岸郎
遠間　四郎　柄澤藤三郎
乾　四郎平　戶塚信太郎
萩原熹三郎　塚越善次郎

○利根郡役所　利根郡沼田町
郡長（八）　從七　松井　強哉
郡書記
七　收入官吏　茂木　蕃榮　八　金子近次郎
利根郡町長　安田　實毅
同村長

○北勢多郡役所　利根郡沼田町
郡長（八）　從七　松井　強哉
郡書記
七　收入官吏　茂木　蕃榮　八　金子近次郎
利根郡町長　安田　實毅
同村長
星野文之助　小林　嘉助
星野佐五郎　井上　丈吉
長谷川權之丞　松井八十吉
高橋八郎平　宇津木雄太郎
北勢多郡村長　山口　藤吉
澤浦　櫟平　黑岩佐太夫
近內熊太郎　桑原平太郎

○山田郡役所　山田郡桐生町大字桐生新町
郡長（七）　正七　吉見　邦直
郡書記
八　收入官吏　稻垣　耕二　八　中摩　秀善
九　津久井玉一郎
町長
加藤　義質　藤生一次郎
村長
中島代治郎　津久井英太郎　山同藤十郎
中里　繁彌　伏島眞一郎　板橋信次郎
野邊　三左

○新田郡役所　新田郡太田町大字太田町
郡長（八）　正八　高山　幸男
郡書記
七　田中　嚴郎　九　收入官吏　大島　伊平
町長
澁澤直次郎　白石庫之助　蓮沼　吉衛
村長
飯田和五郎　碓氷　慶作　栗原大三郎
塚越禎三郎　武藤　道齋　岡部駒次郎
川島德次郎　荒牧琢三郎　藤生高十郎

○邑樂郡役所　邑樂郡館林町大字館林町
郡長（八）　從七　八木　始
郡書記
八　宮杉　啓藏　九　收入官吏　高木鑛一郎
熊谷　直方
町長
神谷　周吉　福田　幸助
後藤善十郎
八木伸太郎　倉林　森平
田村市三郎　清水鑑太郎
梅山太喜哉　赤石英一郎
羽鳥　橢平　白石　唯七
久森　鳥饒　茂木　富司
田中　米治　內海　長吉
飯塚　興吉　櫻井和四郎
山口　昌平　武藤小文治
伊藤銀次郎　寺島　夏助
生方　清作　平方儀一郎
櫻井重郎治
小澤　如風　八　兼南甘樂郡書記　堀越　寬猛
兼南甘樂郡書記收入官吏　竹內　金次
兼南甘樂郡書記收入官吏　飯島五郎平
南甘樂郡書記　池田　先龍
綠野郡町長
宮崎　文雄
同村長
高山　文英
小林　傳平　伊藤　萬吉
富田　又平　田島　定藏
飯塚　志賀
多胡郡町長　眞下　光治
同村長
向井　岡彌
新井鈴十郎　小此木重太郎

村長　越澤順四郎　北山　常吉
　　增田　甚平　芳賀平十郎　折原逸太郎
　　棚下義太郎　野本五郎次　高橋　乾
小林銀次郎　關口佐太郎　田口紋次郎
田沼　竹松　若旅九八郎　增田　市八
川島藤太郎　中村嶺八　新井　金二
小林偵七郎　飯塚宇十郎　原　喜十郎
　　齋藤　佐傳

○佐位那波郡役所　佐位郡伊勢崎町　從七大野和信

郡長(七)
郡書記　杉山　義利　九　山田　立超
十　收入官吏掌岸文左久

佐位郡町長　中澤　廣勝　武　琢平
村長　久保猪之吉　龜井　桂作　萩原　俊藏
　　鈴木　久馬　大澤　俊作　長沼獨之丈
　　星野　鷲藏　田島　善平
那波郡町長　梅澤　亘作
村長　西村　右東　星野　常吉　內山儀一郎
　　堀川登喜太

○尋常師範學校　前橋市曲輪町　正八大束重善

學校長(八五)
教諭　坂部林三郎（月四五）　叙勲　毛利　廣居
（月三五）　鈴木　棟一（月三五）　奏任　小林　晋吉
（月三〇）　奏舍監　山口酉三郎（月三〇）　內田桑太郎

（手當月五）
助教諭(月二〇)　中學校教諭武藤亥三郎
教諭心得(月三五)　舍監心得(月三〇)　高橋　乾
書記(月二〇)　田口紋次郎
（月二〇）助教諭　橫瀨傳八郎（月二〇）　渡邊金次郎
教授依囑（月手當一〇）　松田　晉齋
舍監(月三〇)　原　喜十郎
舍監心得(月三〇)　齋藤　佐傳
訓導(月三五)　小林　晉吉
（月三〇）　教諭心得　朝倉　政行
（月二〇）　吉田　ノブ　（月一六）　荻野　佐助
書記(月一六)　根岸　福彌
（月一二）　高島　謌草　（月一四）　松澤万樹平

○尋常中學校　前橋市紅雲分村　兼教諭大石保吉

學校長(年九〇〇)
教諭(兼)　宮北順太郎（月五〇）　中學校教諭武藤亥三郎
（月四〇）　武安勇三郎（月三五）　福田　重政
教諭心得(月三〇)　教諭心得戸張志智之助
助教諭(月一二)　助教諭心得櫻井孫三郎
（手當月五）
助教諭心得(月一二)
舍監(月一二)　渡邊金次郎
舍監心得(月三〇)　松田　晉齋

○前橋市役所　前橋市橫山町　下村善太郎

市長(年四〇〇)
助役(年二〇〇)　笹沼　元
名譽職參事會員　桑崎長左衛門　市村　愛三
　　藤井新兵衛　松井嘉一郎
　　勝山牧次郎　喜多　正雄

○千葉縣　千葉郡千葉町

知事(二)　從四、勳四　藤島正健
書記官(五)　內務部長　文官普通試驗委員長官報報告主任　從六　一坂俊太郎
警部長(六)　警察部長　從六　齋藤秋夫
收稅長(六)　直稅署長　間稅署長　大藏省所管經費會計主務官　正七　立石包正
參事官(七)　內務部第一課長　正七　三邨實
同(八)　內務部第三課長官　三課長官　國幣社神職試驗委員長　正七　平山晉
典獄(八)　監獄署長　現金出納官吏　正八　千石學

○知事官房

書記
屬　衆內務部第三課長　文官普通試驗委員　官報報告主任　從六　一坂俊太郎
四　衆內務部第三課長官　文官普通試驗委員　官報報告主任　從六　一坂俊太郎
七　齊內　德三　八　士屋　總治　八　小沼　量平

○內務部

部長　書記官　從六　一坂俊太郎
警部　參事官　正七　三邨實
　　參事官　正八　平山晉
第一課長　第二課長　宮田保太郎
第三課長　第四課長會計主務官　文官普通試驗委員　官報報告主任　收入官吏現金出納官吏物品會計官吏　壁谷喜一
屬　二　第四課長會計主務官　收入官吏現金出納官吏　細事吉　兼警部記　野津　彰　四
三　第二課長宮田保太郎
四　中山　保明　五　筒井　辨治　五　早川　重三　神明　久作
五　三好　卷次　五　大野德太郎　五　杉山　錦平　渡
六　高橋　正明　六　福原　衛　六　川瀨
六　本間　正行　六　渡邊　安治　六　宮原鐵太郎
六　井上定次郎　六　渡邊　勤　七　大井　敏
七　大島　文世　七　鳥海　金陛　七　官報報告主任長井　諫三　官幣社神職試驗委員　飯尾　董一
七　高橋　遊龜　八　荒井　英也　八　渡邊　信　官報報告主任　萩原　鷗齡
八　古川韶一郎　八　原田　孝　八　佐々木唯市
八　竹林　佐介　八　金崎　武司　九　糟谷　和
九　小林彝次郎　九　並木　藤吉　九　廣井　將德
九　佐伯二郎介　九　塚越　虎吉　十　國友　眞知

○警察部

部長　警部長　正七　齋藤秋夫
警部　警務課長　文官普通試驗委員　保安課長　三　岡　耕三郎　四　保安課長　五　池上安正
　　羽山傳次　九　湊　文平　十　波多野榮吉
　　警務課長　文官普通試驗委員　石原重魏
　　保安課長　岡　耕三郎
　　選擧敎育所長　千葉警察署長　池上安正

○千葉警察署　千葉郡千葉町

署長　警部　五　衆選擧敎育所長　現金出納官吏　池上安正
警部　八　朝枝　澄江　九　檢見川分署長　清宮仙之助
　　八　大和田分署長　小原　錡造　九　檢見川分署長　大鐘　朝走

○佐倉警察署　印旛郡佐倉町

署長　警部　四　現金出納官吏　勳七　木村　久槌
警部　七　官報報告主任　井　諫三　官幣社神職試驗委員　飯尾　董一
　　七　官報報告主任　萩原　鷗齡
　　八　高橋　遊龜　七　官報報告主任　志賀　政懿
　　八　古川韶一郎　八　原田　孝　八　佐々木唯市
　　八　竹林　佐介　八　金崎　武司　九　糟谷　和
　　九　小林彝次郎　九　並木　藤吉　九　廣井　將德
　　九　佐伯二郎介　九　塚越　虎吉　十　國友　眞知

○松戶警察署　東葛飾郡松戶町

署長　警部　五　現金出納官吏　吉田　精一
警部　九　佐野周三郎　九　野田分署長　齋藤　倉吉
　　九　關宿分署長　渡邊庄太郎　九　佐倉分署長　門馬　信好

○佐原警察署　香取郡佐原町

署長　警部　五　現金出納官吏　伊藤　祐成

警部
九 小見川分署長 小峰 儀助
十 多古分署長 和田厚次郎

○木更津警察署 望陀郡木更津町
署長 宮川 右一
警部五 現金出納官吏 久野 輝觀
警部 谷 豐太郎 十 久留里分署長 今村 虎藏

○福岡警察署 匝瑳郡福岡町
署長
警部八 現金出納官吏 石津 赳夫

○北條警察署 安房郡北條町
署長
警部五 現金出納官吏 稻垣 五郎
警部
九 佐倉分署長 山内 敏好
九 勝山分署長 松永 篤 牧野 治

○東金警察署 山邊郡東金町
署長
警部七 現金出納官吏 服部友次郎
警部
九 二川分署長 鈴木 忠信
九 松尾分署長 松山 文治 山野 廣

○茂原警察署 長柄郡茂原町
署長
警部六 現金出納官吏 大塚 武臣
警部
八 一宮分署長 現金出納官吏 深津 方矩
九 鶴南分署長 高橋 松太郎

○大多喜警察署 夷隅郡大多喜町
署長
警部七 現金出納官吏 加藤 宣吉

警部
十 中魚落分署長 鳥海 清
九 勝浦分署長 武津 爲世

○八幡警察署 市原郡八幡町
署長
警部七 現金出納官吏 北村勇之助
警部 河野 利光

○銚子警察署 海上郡銚子町
署長
警部六 現金出納官吏 神田 清治
銚子分署長 漆島 賢二

○船橋警察署 東葛飾郡船橋町
署長
警部六 現金出納官吏 松田巳之吉
警部
八 伊藤分署長 安本彌平太 九 市川分署長 香取 清英

○佐貫警察署 天羽郡佐貫町
署長
警部七 現金出納官吏 下田 又吉
秋元分署長 渡邊 新藏

○鴨川警察署 長狹郡鴨川町
署長
警部六 現金出納官吏 松島 理武

○木下警察署 印旛郡木下町
署長
警部八 現金出納官吏 直井 綱
我孫子分署長 新橋 誠夫

○直税署
署長

収税長 立石 包正

収税屬
三 直税課長兼間税課長印紙類會計官吏 若森 久高
直税課長兼間税課長兼國税徴收貴重物品會計官吏 市川 正意
四 船場 保明
七 佐々木榮次郎 宇佐川知彦
九 槻 安次郎 長谷川岩次
宮井 兼次

○千葉直税分署 千葉郡千葉町
分署長
収税屬五 收入官吏 直江 克己
七 青木 正元
九 平井勢次郎 八 保田 祐 九 松下 彌作
十 小池 專吉

○松戸直税分署 東葛飾郡松戸町
分署長
収税屬六 收入官吏 奥田久馬太
九 津川 鎭夫 九 山口德太郎 十 中井 新吾

○佐倉直税分署 印旛郡佐倉町
分署長
収税屬五 收入官吏 小島 榮三
九 清水竹太郎 十 高橋辰五郎 十 武田 宦

○佐原直税分署 香取郡佐原町
分署長
収税屬五 收入官吏 大久保鐵三郎
七 梶山 正人
九 三枝 守文 八 高橋勝次郎 九 中村 吉彌
九 横山 浩 十 高橋 由義
十 高柳 憲章

○間税署
署長

収税長 立石 包正

収税屬
署長
三 直税署直税課長兼間税課長印紙類會計官吏 若森 久高
七 小山 一德 八 大川 一水 九 槻 安次郎

○千葉間税分署 千葉郡千葉町
分署長(兼)
収税屬五 收入官吏 直江 克己
七 青木 正元 八 保田 祐 九 松下 彌作
九 平井勢次郎 十 小池 專吉

○松戸間税分署 東葛飾郡松戸町
分署長(兼)
収税屬六 收入官吏 奥田久馬太
九 津川 鎭夫 九 山口德太郎 十 中井 新吾

○佐倉間税分署 印旛郡佐倉町
分署長(兼)
収税屬五 收入官吏 小島 榮三
九 清水竹太郎 十 高橋辰五郎 十 武田 宦

○佐原間税分署 香取郡佐原町
分署長(兼)
収税屬五 收入官吏 大久保鐵三郎
七 梶山 正人
九 三枝 守文 八 高橋勝次郎 九 中村 吉彌
九 横山 浩 十 高橋 由義
十 高柳 憲章

○銚子間税分署 海上郡銚子町
分署長(兼)
収税屬五 收入官吏 長房 融
九 津川 鎭夫 九 森田外與吉 九 山田初太郎
九 小泉義太郎

○佐倉間税分署 印旛郡佐倉町
分署長(兼)
収税屬五 收入官吏 小島 榮三
九 川口 眞吉 九 山田 泰助 十 伊藤郁太郎
十 清水 貞吉 十 高橋辰五郎

○佐原間税分署 香取郡佐原町
分署長(兼)
収税屬五 收入官吏 大久保鐵三郎
七 梶山 正人 八 高橋勝次郎 九 中村 吉彌
九 三枝 守文 九 横山 浩 十 高橋 由義
十 高柳 憲章

○千葉間税分署 千葉郡千葉町
分署長(兼)
収税屬五 收入官吏 直江 克己
七 青木 正元 八 保田 祐 九 松下 彌作
九 平井勢次郎 十 小池 專吉

○松戸間税分署 東葛飾郡松戸町
分署長(兼)
収税屬六 收入官吏 奥田久馬太

○東金直税分署 山邊郡東金町
分署長
収税屬七 收入官吏 淺井芳次郎
九 小川 貴 九 鈴木 貞吉 九 若松 盛明
九 福田秀次郎 十 竹田 政柄 十 川井 利德
十 菊池 正朔

○茂原直税分署 長柄郡茂原町
分署長
収税屬七 收入官吏 谷幡 直
九 保坂彌一郎 九 川島 義敦 十 小島 艮明
十 三松 吉郎 十 佐伯 諄

○大多喜直税分署 夷隅郡大多喜町
分署長
収税屬七 收入官吏 淺井芳次郎
九 勳七中尾 光勝 十 鈴木 毅
十 (月一〇) 松井 雅慶 河村安太郎

○木更津直税分署 望陀郡木更津町
分署長
収税屬五 收入官吏 酒井 孝德

廣澤 定吉 (月一〇) 杉浦 治長
高柳 憲章

○銚子直税分署 海上郡銚子町
分署長
収税屬五 收入官吏 長房 融

収税屬
九 久保木修助 十 今大路光在

○福岡派出所
収税屬九

○東金直税分署 山邊郡東金町
分署長
収税屬五 收入官吏 川井 常孝
九 小川 貴 九 鈴木 貞吉 九 若松 盛明
九 福田秀次郎 十 竹田 政柄 十 川井 利德
十 菊池 正朔

○茂原直税分署 長柄郡茂原町
分署長
収税屬七 收入官吏 谷幡 直
九 保坂彌一郎 九 川島 義敦 十 小島 艮明
十 三松 吉郎 十 佐伯 諄

○大多喜直税分署 夷隅郡大多喜町
分署長
収税屬七 收入官吏 淺井芳次郎
九 勳七中尾 光勝 十 鈴木 毅
十 (月一〇) 松井 雅慶 河村安太郎

○木更津直税分署 望陀郡木更津町
分署長
収税屬五 收入官吏 酒井 孝德

収税屬
九 久保木修助 十 今大路光在

○福岡派出所
収税屬九

○東金直税分署 山邊郡東金町
分署長
収税屬五 收入官吏 川井 常孝

収税屬
九 小川 貴 九 鈴木 貞吉 九 若松 盛明
九 福田秀次郎 十 竹田 政柄 十 川井 利德
十 菊池 正朔

○茂原直税分署 長柄郡茂原町
分署長
収税屬七 收入官吏 谷幡 直
九 保坂彌一郎 九 川島 義敦 十 小島 艮明
十 三松 吉郎 十 佐伯 諄

○大多喜直税分署 夷隅郡大多喜町
分署長
収税屬七 收入官吏 淺井芳次郎
九 勳七中尾 光勝 十 鈴木 毅
十 (月一〇) 松井 雅慶 河村安太郎

○木更津直税分署 望陀郡木更津町
分署長
収税屬五 收入官吏 酒井 孝德
九 鶴舞分署長 河野 利光

収税屬
三 直税課長兼間税課長印紙類會計官吏 若森 久高
四 船場 保明
七 佐々木榮次郎 宇佐川知彦
八 槻 安次郎 長谷川岩次
九 宮井 兼次

○千葉直税分署 千葉郡千葉町
分署長
収税屬五 收入官吏 直江 克己
七 青木 正元 八 保田 祐 九 松下 彌作
九 平井勢次郎 十 小池 專吉

○松戸直税分署 東葛飾郡松戸町
分署長
収税屬六 收入官吏 奥田久馬太
九 津川 鎭夫 九 山口德太郎 十 中井 新吾

○佐倉直税分署 印旛郡佐倉町
分署長
収税屬五 收入官吏 小島 榮三
九 清水竹太郎 十 高橋辰五郎 十 武田 宦

○佐原直税分署 香取郡佐原町
分署長
収税屬五 收入官吏 大久保鐵三郎
七 梶山 正人
九 三枝 守文 八 高橋勝次郎 九 中村 吉彌
九 横山 浩 十 高橋 由義
十 高柳 憲章

○茂原間稅分署　長柄郡茂原町
分署長(叁)　收稅屬七　谷幡　直
收稅屬
九 酒卷幸三郎　九 小澤銀十郎　九 保坂彌一郎
九 川島　義敦　十三松　吉郎　十 竹內　龜七

○大多喜間稅分署　夷隅郡大多喜町
分署長(叁)　收稅屬七　淺井芳次郎
收稅屬
九　鈴木　毅　十　勤七 中尾　光勝
十　河村安太郎　(月一〇)　松井　雅廣

○木更津間稅分署　望陀郡木更津町
分署長(叁)　收稅屬五　酒井　孝德
收稅屬
八 井村平兵衛　八 白井　常教　九 岩井　敍久
九 久保　龜藏　十 高田重次郎　十 小野　正信
十　越川　勳顯

○北條間稅分署　安房郡北條町
分署長　收稅屬五　山崎　孫吉
收稅屬
十 石川　達男　十二井　定一　十 田邊欽一郎
(月一〇)　青木啓次郎　(月一〇)　生山　寬彥
(月九)　中西八百吉

○鴨川派出所
收稅屬九　富田　利久

○監獄署
署長　正八千石學

監獄書記
大　　叁看守長兼庶務課長心得三惠　由哲
八　　叁看守長菅谷寅四郎
九　　叁監獄書記看守長心得吉原　盛之
大須賀　實
看守長
八　　叁監獄書記白坂　旅十
九　　叁監獄書記
監獄醫(月四〇)　醫務所長兼千葉縣廳司醫警務　理記
(月二〇)　酒井　卷二　(月一五)　小沼　東逸
教誨師
(月一五)

○福岡監獄支署　匝瑳郡福岡町
支署長　看守長七 叁監獄書記　萩原　昇吉
看守長十
監獄醫(月八)
教誨師(月一〇)

○木更津監獄支署　望陀郡木更津町
支署長　監獄書記七 叁看守長現金出納官吏　阿部武之進
看守長十　川村　新藏
監獄醫(月八)　牧野　友藏
教誨師(月一〇)　大峰　祖胤

○千葉市原郡役所　千葉郡千葉町
郡長(七)　收入官吏　現金出納官吏　佐藤　幸則

郡書記
大 影山　昇　八 大井　親　九 岡島　榮藏
十 瀨川　務　十 眞住　久雄　十 笠川　佐助
十 玉井　政春
千葉郡町長
鈴木　重雄　小池　保藏　藤代市左衛門
岩井湧之助
同村長
揚田厚次郎　吉田平太郎　加藤浪太郎
宍倉權次郎　豐田直治郎　林平左衛門
足立吉郎右衛門　林田孫兵衛　石橋善三郎
笠川　內記　伊藤　彌一
三山安左衛門　豐田三郎兵衛
積田佐左衛門
市原郡町長
小泉　喜平　鹿島德次郎　萩原　昇吉
深山深三郎
同村長
山下　新藏　若菜　吉平
佐久間元三郎　井口　源平　高山　善內
中村善次郎　中村初太郎　山越　忠八
永野文太郎　山田　辨吉　小出佐太郎
島居壽太郎　中山　安之　齋藤　嘉平
小倉三十郎　鎌瀧　重平
加曾利初太郎

○東葛飾郡役所　東葛飾郡松戶町
收入官吏　現金出納官吏　田中　一介
郡長(八)
郡書記
七 後藤　誠一　八 本庄　政直　九 海津　政修
九 鈴木　勳
町長
加藤總右衛門　在原　豐平　岩澤　久勝

浮谷儘兵衛　鈴木平兵衛　板倉　久雄
中村　重年　宮野三五郎　伊澤　豐亨
同村長
高梨　友行　湯淺市太郎　齋藤房太郎
松丸德左衛門　飯田榮次郎　板橋　治
秋谷仁右衛門　石井半兵衛　川合七左衛門
大塚　一雄　成島作次郎　木村作左衛門
竹內清三郎　大塚久右衛門　眞通　舉吉
川鍋利兵衛　荒川怡之助　飯田　業助
山崎藤二郎　島村政五郎　岩本　菅衛
安川　一　藤井　三郎　寺島雄太郎
松丸　健

○印旛下埴生南相馬郡役所　印旛郡佐倉町
郡長(七)　收入官吏　現金出納官吏　武藤　宗彬

郡書記
七 土方　功　八 中村　一也　十 宇島式治郎
十 水上　清　十 湯淺　常德　十 松崎健五郎
印旛郡町長
山上辨三郎　岩淵惣兵衛　助吉五郎
稻村房次郎
同村長
山本治郎左衛門　檜垣　久吉
粟飯原啓佑　櫻井治郎兵衛　和田　啓藏
山崎右源太　藤崎　操　櫻井竹治郎　藤崎友十郎
藤井　直光　三須　親　篠田　有則
小川　泰輔　五十嵐新五郎　植村　國治　村越長右衛門
鳥羽　泰民　川島　房太　川上英太郎　五十嵐　愼
下埴生郡町長　藤江　東作
長谷川新吉

同村長　根本幸太郎　石橋　脩造
伊藤源五右衛門　小川七郎兵衛
南相馬郡町長　片岡清右衛門
增田喜一郎　小熊喜左衛門
同村長
根本半左衛門
大久保佐左衛門

○長柄郡役所　長柄郡茂原町
收入官吏　現金出納官吏　增子　永人

郡書記
七 鈴木　義敏　八 增川　穎風　八 深山　佑一
長柄郡町長
宮重半次郎
同村長
惟尚　井下田知一郎　青木藤之助
田中　豐治　中村所左衛門　澤龜太郎
加藤三郎治　片岡治左衛門　啓吉
川崎達太郎　石川　幸八　安川寬三郎
齋藤美藏　大塚源三郎　林　太郎吉
吹野　重造　大木道太郎
前田　正作
上埴生郡町長
同村長　江澤　恆七　鶴岡　銀藏
若菜　虎吉　林　市郎治

○山邊武射郡役所　山邊郡東金町
收入官吏　現金出納官吏　松崎　省吾

郡書記
八 北原鐵次郎　九 縣　鈴　九 田中　素
九 古宮　千藏　十 安西　國平　十 野崎　恒藏
十 增井　確一　十 額賀　鈴三
山邊郡町長
內田家治之助　木村龜太郎　矢部　哲
同村長
村井　毅彥　猪野重之助　清宮善兵衛
櫻井　茂助　小倉京四郎　金坂善九郎
川島新右衛門　高橋　三郎　鎌田澤治郎
鐵田喜太郎　子安　正雄　廣瀨傳三郎
三宅　孝　海保知三郎
武射郡町長
同村長　勇次　石橋　逸平　梶屋貞一郎
三枝　勇知　石橋　啓藏　秋庭庄右衛門
三堀榮喜知　淺野僅一郎　鈴木　祥英
里見富三郎　早川平三郎　大木近治郎
秋葉　勇吉　麻生元右衛門
岩澤繼左衛門

○香取郡役所　香取郡佐原町
收入官吏　現金出納官吏　行方　豐太郎

郡書記
七 坪井丑九郎　八 白石重兵衛　九 笹本　新藏
九 笹本莊三郎　九 青野喜兵衛　九 大田壯太郎
香取郡町長
櫻井　直藏　郡司菊太郎　伊能四郎兵衛
小堤　艮晴　正五子　久松　勝慈
同村長
海保善右衛門　野平　總吉　根本市太郎
椿　治亮　高柴繼之丞　諸坂佐兵衛

溝口安太郎　鈴木　謹吾
木内四郎左衛門　大野　新助
葛生　省　高木武右衛門　鈴木　恒藏
唯　義八　永島仙右衛門　伊藤長治右衛門
佐藤　純治　橋本松五郎　大木幸太夫
竹内傳右衛門　葉本　忠輔　石田傳兵衛
並木　金作　平野諸左衛門　土屋小右衛門
土屋幸三郎　勝又增之助　神澤佐太郎
前林　庄輔　佐助　及川　常吉
成田　要作　奈良猿次郎　井上勇次郎
宇井　兵作　多田庄兵衛　柳堀太兵衛
鎌形四郎左衛門　大綱　由平

○海上郡役所　海上郡銚子町

郡長(七)　收入官吏　現金出納官吏正七　杉本　駿

郡書記

七 谷村　常行　八 谷口伴次郎　八 宮内　瑞枝
八 川島　智義　十 石井　猷助　十 松木　榮枝
十 林　英之助

海上郡町長　松本信之助
伊藤櫓右衛門　石上　忠平　渡邊兵右衛門　江波戸三郎左衛門
同村長

宮内　千秋　野口藤右衛門　島田　三郎
澤井藤兵衛　島田　濟
常世田孫左衛門　加瀨平右衛門
多田又右衛門　千葉武兵衛
加瀨四郎七
匝瑳郡町長　鈴木　良助　岩井重兵衛
同村長　本間彌三郎
大松　千助　加瀨四郎兵衛　林　久作

武藤　綱賀　穗積　儡松
塚越　清次　福原七兵衛　角田吉兵衛
岩澤鑛之助　吉野達太郎　池田孝四郎　釼持　浦吉
岩崎善右衛門　中村　喜平　平柳　重藏
朝夷郡村長　木村善五郎　宇山　莊作
大川長三郎　鈴木　嘉門　清水　長司
相澤　林藏　三僧　萬司　石井　若松
波々壁寅松
長狹郡町長　房儀　小澤　直光
縣
同村長　早川　龜之助　島山　禎治　川崎　忠作
磯貝岩次郎　高梨　平治　小瀧文太郎
飯塚　耕太　鳥海　清治　鈴木　重三

○尋常師範學校　千葉郡千葉町

學校長(八五)　文官普通試驗委員　豐岡　俊一郎　正八

教諭

三(下)(奏任待遇)　富津　龜三郎
四(下)　石井　要　五(上)　中島　喜一
五(上)　西川廉五郎　五(下)　小池　民次
五(下)　今井彦三郎

助教諭

二(月二三)　叙奏任官待遇　村田　嘉讓
二　叙奏任官待遇　倉茂　福松　三(月一八)　大野龜次郎
三(月一七)　叙奏任官待遇　鈴木　十郎
四　學習常中學校助教諭　香川　熊藏

訓導

三(月一八)　齋藤覺次郎　四
御園生卯七　五(月一〇)　堀越源治郎　峰島　テイ
四

書記

四(月一三)　菰田倫之助　五
教諭心得(月二八)
助教諭心得(月二三)　原田　直
永井甲子郎
小川　スミ

○尋常中學校　千葉郡千葉町

教諭

(月二三)　同
(月二三)　司藥醫副長
(月二八)　塚本米次郎(月一五)　加藤　成美
書記(月一〇)　上原　保俊
教諭心得(月三〇)　飯塚　謹吾
助教諭心得(月二三)　福井　安舒(月二〇)　竹内錦四郎

助教諭

(月二三)　同
(月二三)　同(手當年四五〇)
(月二三)　影山　益吉

○千葉病院　千葉郡千葉町

院長　司藥醫　荒野　力雄(月四〇)　監獄醫　森　理記(月四〇)
司藥醫　林　廉藏　上等看護長　村山　自彊
調劑監(月一七)　高倉喜惣治(月六)
調劑生(月七)　調劑生見習(月四)　堀井　宗一(月一四)　平田　豁平
事務長(月三〇)　赤城　計吉
事務員(月二二)　板倉吉右衛門(月二二)　田邊聽左衛門
病室取締(月九)　鈴木　太郎(月九)　長谷川高忠

○望陀周郡役所　望陀郡木更津町

郡長(七)　收入官吏　現金出納官吏從七　永井　謙藏

郡書記

九 東條　雄七　大谷　清海　九　島飼六右衛門
九 寺田　寬容　九 介川　常保

望陀郡町長　莊
同村長　時田　杉木　道茂
地曳新一郎　重城　巖
多田摠右衛門　積田勘五郎　勝畑　多門
佐久間革之助　保坂億三郎　石井　周三
石井　增藏　篠原五郎兵衛　星野助左衛門
朝生新之助　子安　三藏　鶴岡音次郎
高野　清　鈴木　清三

周准郡村長　坂井四郎治
鈴木　正幹　刈込健次郎　牧野德三郎
小川　脩策　鈴木祐太郎　勝　紋次郎
勝俣　牧　渡邊　幸吉
小川　眞板朝三郎　磯崎永次郎　平野　一作
渡邊　平
小川　信方
天羽郡町長　藤江　周平
粟飯原景脩
同村長　林　廉藏
白井　靖　三木文左衛門
島野　真助　鈴木德太郎
橋本　邁作　原田　竹藏　鈴木六郎右衛門

○安房、平、朝夷、長狹郡役所　安房郡北條町

收入官吏　現金出納官吏正七　吉田　謹爾

郡長(七)

郡書記

七 相川　織江　八 池野　輔世
九 鈴木周太郎　九 澤　寬藏

安房郡町長　大島　邦佳
木村　茂　高山岩兵衛
同村長　仙藏
寺田　黑川粘太郎　安西甚右衛門
小原　直治　眞田　定治　吉田　周藏
岡崎善右衛門

○夷隅郡役所　夷隅郡大多喜町

收入官吏　現金出納官吏從七　中村權左衛門

郡長(八)

郡書記

八 齋藤　信道　八 龜田　守約　八 新妻　祐尚
九 瀧口　直義

夷隅郡町長　小高　純一　石田作次郎
伊藤健之助
同村長　中村　孝
鈴木　馨　永島國太郎
君塚　省三　三橋　梅吉
君塚六左衛門　飯島　久
鈴木　弘　井上佐幾夫
江澤　貢　吉野新次郎
岩瀨　武司　池田　太吉
石田作次郎

○茨城縣　水戸市大字上市

知事(二)　正五　牧野伸顯

書記官(五)　内務部長官報告主任文官普通試験委員長　從五勳六　近藤幸止

警部長(六)　警察部長文官普通試験委員　正七　古垣兼成

收稅長(六)　直稅署長間稅署長大藏省所管會計主務官普通試験委員　正七　永田盛信

參事官(七)　内務部第一課長兼第三課長文官普通試験委員　從七　石原健三

同(八)　内務部第二課長兼報報告主任文官普通試験委員　正八　園部質

技師(七)(年七〇〇)　從七　戸谷亥名藏

典獄(八)　監獄署長　正八　酒泉温忠

○知事官房

書記

屬

四　内務部錄勳一　ノ倉貫一　七

八　清水惠敏　八

館留三郎　粟生覺藏

○内務部

部長　書記官　從五勳六　近藤幸止

第一課長兼　參事官　從七　石原健三

第三課長　參事官　正八　園部質

第二課長　屬

二　第四課長會計主務官遞信書記官　勳六　豐田義路

四　官報報告主任文官普通試験委員　和知忠順

四　文官普通試験委員　佐藤文衛

五　久野政栽　五　桐原眞顯　五　中島泰雄

五　長久保猷　六　倉田亮次郎　六　桂謙吉

六　官報報告主任　手塚惠進　六　鹿計直五郎

六　榊俶明　文官普通試験委員　丹試　池田序介　六　瀧川要政

七　文官普通試験委員　系賀燃　七　橘川時獻

七　小澤彌太郎　七　野村正德　七　野田綱三郎

七　坪井元二郎　七　根本眞顯　七　江橋克己

七　瀨良廣由　八　安島善從　七　小林顯秀

八　谷口助之進　八　岩瀨武雄　八　雨谷敏行

八　塙寬　八　久木俊　八　原田明誠

石井源次郎　八　杉浦正木

文官普通試験委員　富田政成　九　小口燃　九　野牛道德

川崎胤春　九　山田政太郎　十　大關齋藤孝　和田實

十　安藏七男之介

○警察部

部長　警部長　正七　古垣兼成

警部

警務課長參事官　水戸警察署長　巡査教習所長　辻永光

四　保安課長文官普通試験委員　岩田隆志

五　立花三七郎　七　三村熊二郎　七　新關司郎

八　外岡貳定　八　巡査教習所教官　高木良輔

○水戸警察署　水戸市大字上市

署長　警部　四　警務課長參事官　巡査教習所長　辻永光

警部

六　收入官吏　小林秀　八　磯濱分署長　樺山四郎

九　太田捨吉　九　下市分署長　稻留寬

九　酩酊分署長　吉弘元利　十　石塚分署長　乾能知

十　長岡分署長　小野崎通祐　十　下中妻分署長　野尻宇一郎

○土浦警察署　新治郡土浦町

署長　警部　六　收入官吏　羽田久遠

警部

九　石岡分署長　小川進　十　安藤三次郎

十　稻岡分署長　菅谷光正　十　佐貫分署長　小林松之進

○下妻警察署　眞壁郡下妻町

署長　警部　四　收入官吏　江橋榮

技手

二三　戸得一　六　高西正平　九　滑川太三郎

十　後藤壬介

技手見習　(月一五)　掛札祥　(月一二)　白石忠敬

(月一二)　小林龜吉郎　(月一二)　館誠善

警部
九 下館分署長 仙波亥三雄 十 眞壁分署長 松井昇三郎

○太田警察署
署長 久慈郡太田町
警部五 收入官吏勳六 原上肇
警部
九 大子分署長 日向昌大 十 上方鐵藏
十 小里分署長 渡邊辰之進

○麻生警察署
署長 行方郡麻生町
警部七 收入官吏 伊勢貞基
警部
九 潮來分署長 松田行之 十 玉造分署長 齋藤吉彌

○取手警察署
署長 北相馬郡取手町
警部七 收入官吏 白石信尚
警部
九 布川分署長 川島德重 十 守谷分署長 瀧山哲彥

○笠間警察署
署長 西茨城郡笠間町
警部八 收入官吏勳八 中野精一
警部
十 岩間分署長 岡本進 十 東那珂分署長 藤田嘉三郎

○古河警察署
署長 西葛飾郡古河町
警部八 收入官吏 河邊秀實

○松原警察署
署長 多賀郡松原町
警部七 收入官吏 日向靖
警部
九 高萩分署長 米永環 十 平潟分署長 小國江哲雄

○鉾田警察署
署長 鹿島郡鉾田町
警部七 收入官吏 山本修身
警部
十 鹿島分署長 岡野滿辰 十 東下分署長 野島易簡

○菅谷警察署
署長 那珂郡菅谷村
警部六 收入官吏 須郷源之丞

○麻生警察署
署長 行方郡麻生町
警部八 收入官吏 伊勢貞基
警部
八 濱分署長 佐藤莊三郎 九 大宮分署長 落合秀朝
九 小瀨分署長 武藤哲

○江戸崎警察署
署長 信太郡江戸崎町
警部八 收入官吏 本田一介
警部
九 筑波分署長 齋藤久厚 北條分署長 山崎潤

○谷田部警察署
署長 筑波郡谷田部町
警部九

○水海道警察署
署長 豐田郡水海道町
警部八 收入官吏 松脇作兵衛
岡田分署長 三浦五郎

○結城警察署
署長 結城郡結城町
警部八 收入官吏 松井吉太郎

○境警察署
署長 猿島郡境町
警部
九 茨木分署長 伊平十 十 藤代分署長 天木龜之助 十

○龍ケ崎警察署
署長 河内郡龍ケ崎町
警部七 收入官吏 檜山信邦
警部十 牛久分署長 勳七 井出韓

○直稅署
署長 收稅長正七 永田盛信

收稅屬
（稅務課長 間稅 營業稅 課長 直稅 營業稅 課長 內國稅 徵收 收入官吏 會計官吏 交官吏 普通試驗 合格 見習 所屬物品 會計官吏 交官吏 普通試驗 合格 見習）
二 穗積楯司
三 山內正興
八 石川尙敏 八 池谷惟孝 九 小林邦太郎
九 久世孝太郎

○水戶直稅分署
收稅屬五 收入官吏 白井聞一
收稅屬
七 戶田桂二 九 益子正義

○笠間直稅分署
收稅屬六 寺門久米太郎
收入官吏 茅場榮助
收稅屬九

○菅谷直稅分署
收稅屬七 收入官吏 上森孝順
收稅屬

○結城警察署
署長 結城郡結城町
警部八 收入官吏 松井吉太郎
警部
九 柿岡 善壽 十 藤咲辰之介
（月一〇）

○太田直稅分署
收稅屬五 收入官吏 伏見東二郎
收稅屬
九 矢野義作 九 椎名克己 九 伊東達三
十 大曾根豐彥 十 野添音熊

○笠間間稅分署
收稅屬六 寺門久米太郎
收稅屬
九 柿岡善壽 十 藤咲辰之介
十 猪早秀吉成 正藏

○菅谷間稅分署
收稅屬七 上森孝順
收稅屬
九 堀越盛吉 十 七字末吉
判任官見習（月八） 鈴木彥次郎

○境直稅分署
收稅屬八 高田菊一郎
收稅屬
九 收入官吏 船橋緣次郎 九 橫山直溫

○取手直稅分署
收稅屬八 原正作
收稅屬
九 收入官吏 市毛坦 十 鈴木子之次郎

○間稅署
收稅長 永田盛信
收稅屬
二 稅務課長 營業稅課長 直稅營業稅課長 內國稅徵收官吏 會計官吏 交官吏 普通試驗 合格 見習 所屬物品會計官吏 交官吏 普通試驗 合格 見習
八 大岩次知 八
收稅屬
九 小澤有光 九 高橋行孝 十 岡野政孝
十 早川悠 十 相羽重壯
瀨尾六三郎（月一〇） 加藤竹次郎

○水戶間稅分署
收稅屬五 白井聞一
收稅屬
十 川又忠元 ○江戶崎直稅分署 信太郡江戶崎町
收稅屬七 收入官吏 豐島邦昌
收稅屬
（月一〇） 藤倉亮 （月一〇） 福田三郎

○谷田部直稅分署 筑波郡谷田部町
收稅屬八 山上吉藏
收稅屬
九 收入官吏 三田寺任 十

分署長
收稅屬八 平澤道美

○松原直稅分署 多賀郡松原町
收稅屬
九 收入官吏 鈴木鐸 十

分署長
收稅屬六 關澤高功

○鉾田直稅分署 鹿島郡鉾田町
收稅屬
九 收入官吏 山下政俊 十

分署長
收稅屬七 收入官吏 石井喜明

○宗道直稅分署 豐田郡宗道村
收稅屬八 收入官吏 高橋又治

分署長
收稅屬
十 土子松太郎（月一〇） 栗田尙德

○麻生直稅分署 行方郡麻生町
收稅屬七 高木彥太郎

分署長
收稅屬
九 收入官吏 熊瀨川燾（月一〇） 高木兼吉

○土浦直稅分署 新治郡土浦町
收稅屬四 鈴木重德

分署長
收稅屬
九 收入官吏 石井邦貞 十 島田收
（月一〇） 柴田精

○谷田部直稅分署 筑波郡谷田部町
收稅屬八 山上吉藏

分署長
收稅屬
九 收入官吏 三田寺任 十 川又忠元

○江戶崎直稅分署 信太郡江戶崎町
收稅屬七 收入官吏 豐島邦昌
收稅屬
（月一〇） 藤倉亮 （月一〇） 福田三郎

○水戶直稅分署 水戶市大字上市
收稅屬五 白井聞一

分署長
收稅屬八 平澤道美

○松原間稅分署 多賀郡松原町
收稅屬
八 寺門德壽
小原信敬（月八） 才丸準次郎

○鉾田間稅分署 鹿島郡鉾田町
收稅屬八 高橋又治

收稅屬
十 佐藤 信 十 坂本 喜一 十 鵜山 吉致

○麻生問稅分署 行方郡麻生町
分署長 收稅屬七 高木彦太郎

收稅屬
九 熊瀨川 兼 九 井上 末明 十 大津 信正

○土浦問稅分署 新治郡土浦町
分署長 收稅屬四 鈴木 重德

收稅屬
九 田部柳三郎 九 石井 邦貞 九 須藤 交見
十 菅沼 與助 十 成井 莊七 十 島田 收

○谷田部問稅分署 筑波郡谷田部町
分署長 收稅屬八 山上 吉藏

收稅屬
九 黑岩 衍 十 小貫七五三次郎
十 川又 忠元

○江戶崎問稅分署 信太郡江戶崎町
分署長(兼) 收稅屬七 豐島 邦昌

收稅屬
九 桑原 道三 九 辻 重宗 十 寺門 力
十 福田 三郎

○下館問稅分署 眞壁郡下館町
分署長 收稅屬六 關澤 高功

收稅屬
九 酒井 亮 十 市毛 正生 十 櫻村 直信

○宗道問稅分署 收稅屬七 石井 喜明
分署長(兼)

收稅屬
九 小田部爲亮 九 堀越 盛吉 九 中島 午一
十 安積 健
判任官見習(月八)

鈴木彦次郎

○境問稅分署 猿島郡境町
分署長 收稅屬八 高田菊一郎

收稅屬
九 橫山 直溫 九 檜山 義淵 十 鈴木 豐春
十 石川愛之助

○取手問稅分署 北相馬郡取手町
分署長 收稅屬八 原 正作

收稅屬
十 辻 收三郎 (月一〇) 尾崎鉉太郎

○監獄署 水戶市大字上市
署長 典獄 酒泉溫忠 正八
監獄書記 勝生里次郎
監獄支署 新治郡土浦町
支署長 作業課長 加藤 正八 勳七 藤田 爲德
作業課長 石河 幹正
庶務課長 後藤 重正
監獄書記 菊池泉之介
支署長 菊池鼎五郎
監獄書記 永井 衛敏
支署長 橫田 尙文 十
監獄書記 川崎 健幹 九
監獄書記 小林 好義

看守長十

○下妻監獄支署 眞壁郡下妻町
支署長 監獄書記九 安宅 九郎

○東茨城郡役所 水戶市大字下市
郡長(七) 福田 晉 從七
郡書記 加藤木 麵 九 收入官更 玉川 進
九 大內松太郎 九 高橋 純 十 增子 貞
十 久米 信之

町長
菊池菲右衛門 橋本顯之介

村長
福田 庸彥 佐藤 翁介 鈴木重左衛門
飛田忠兵衛 江幡德五郎 飯田瀨八郎
住谷平次郎 塙 敏行 三田寺誠忠
高倉菊次郎 小林彌三郎 栗原卯之吉
鳥羽田恒次郎 郡司 渙 長島 恭藏
小野 篤平 井坂 傳彌
深谷藏之介 高丸茂衛門 道口精一郎
中山清兵衛 關部 實 大圖清衛門
飯村 任藏 興野豹之介 加倉井六介
大森 信敬 廣木新次郎 所 寅之介
蓮田 竹彥 石田 輔七

○西茨城郡役所 西茨城郡笠間町
郡長(八) 從七 牧野正倫
郡書記 山本 近常 十
加藤 溫清 十
須藤廻之助 十

○鹿島郡役所 鹿島郡鉾田町
郡長(八) 正七 勳五 中川忠純
郡書記 木名瀨芳太郎 十
青木 勇雄
鈴木 春吉
鈴木 茂助

町長
菊池 秀彥 齋 十
村長
稻田信左衛門 高 八
安島 泰孚 宇 八
根本久之介 成 十
生天目彌平次 海老澤寅之介
後藤 兵司 石井甚五兵衛
武藤 周誠 平山 寬
佐川 清見 白石 宇內
菊池 武修 飯村紀七郎
神永 秀介 櫻岡 敏
村田 木村小八郎

○行方郡役所 行方郡麻生町
郡長(八) 正八 川田久喜
郡書記 海老澤孝平
石崎杢之助
中根 實
田山稔之輔
谷田川助之丞
藤枝香太郎
志築源左衛門
齋藤 憲常
川澄 龜吉
井川作之介
塙 健藏
池田順之助
笠賀 亮造
沼田 直輔
高橋勘左衛門 管宮 宇平

町長
永作 圭馥 窪谷作太郎 宮內又兵衛
村長
窪田 繁 草野 祐七 飯島長次郎
丸木 貞信 青木 昇哉 前田 清
海老原光以 小島新右衛門 舟串 行藏
雨谷平兵衛 高野貞次郎 宮內音次郎
小松崎又四郎 下河四郎之介

町長
加藤 淳風 木村 正倫

村長
菅谷 量造 鹽畑藤次郎 上野長三郎
鈴木 重嗣 館源右衛門 阿久津藤之介
深谷易右衛門 青山教右衛門 長嶺 正吉
來栖三郎平 安達金三郎 袖山 隼太

○那珂郡役所 那珂郡菅谷村
郡長(七) 從七 床井弘
郡書記 多治見國明 九 收入官更 安藤 俊章
八 玉川 安 十 大內 直
十 長谷川鐵次郎

町長
板橋善四郎 根本與一衛門 宮田 重德

村長
照沼 清多 安 資農夫 武石誠左衛門
菊池 直健 清水 多吉 福地 昇吉
黑澤 修 小田倉平助 關 龜三
眞崎 秀正 植田 敏行 片岡 隣
大曾根 貞 鹿島 豐彥 宮本 逸三
古谷 德平 木內 千吉 小橋伊之次郎
安藤幾之進 小又孝之介 眞崎 諒
綿引 英一 大賀 昌雄 關 關
小室 政雄 岡崎善衛門 關澤長次郎
塙 源次郎 桑名佐次郎 小室 佐

○久慈郡役所 久慈郡太田町
郡長(七) 從七 豐田滋
郡書記 笈保八 瀧田浩

○多賀郡役所 多賀郡松原町
郡長(八) 正八 篠有鄰
郡書記 古澤 重壽 九 收入官更 高橋 種成
八 善曠 十 勳七 樫村 長
九 收入官更 永井 弓男 九 飯田 彰
十 橫山 義喜

町長
大津 彰 宮田 重雄 松田 教藏
菊池半兵衛

村長
佐藤欣一郎 大窪 定七 瀨谷 新介
岡部 正 根本 衆松 宇佐美吉郎 保
樫村 艮三 福地 澈 城戶 仁 平
耕平 柴田 勳 柴田 馨 柴田 衆次
宇野 二田 松本杢之丞

○信太河内郡役所　信太郡江戸崎町

郡長(八)　正八　汾陽光治

郡書記

八　川又善太郎
九　收入官吏　大場郁之助
十　山中勤
九　鈴木昌夫
九　伊藤篤丸
十　川角長吉

信太郡町長　安井櫓左衛門

同村長　宮本治平　飯島櫓兵衛
山中憲治　淺野兵吾　湯原九兵衛
淺野甚五兵衛　坂本長左衛門　吉田貞藏
飯塚源兵衛　飯田太一郎　岡野忠右衛門
高橋常吉

河内郡町長　木橋讓之助

同村長　武田周平　高山精一　鈴木壽三郎
田中理平次　平井文右衛門　平井万太郎
矢口小兵衛　石塚藤一郎　池田源次郎
和田半左衛門　佐野俊太郎　小池幹三郎
成島親之助　川村源右衛門　篠田茂兵衛
鈴木幸輔　根本八郎兵衛　藤生一郎
永長忠平

○新治郡役所　新治郡土浦町

郡長(七)　從七　手塚任

郡書記

十　收入官吏　伊藤光德
十　羽成節男
十　木村儀右衛門
十　中野晉
十　神谷近次
十　安藤和美
十　神戸小松崎房

町長　平尾讓吉　谷澤一郎　飯田主作

村長　海老原平作　古谷浩夫　海老原興兵衛
菊地幸右衛門　小菅法作　中久木周平
椎名和四郎　岡田八右衛門
海老原喜右衛門　高橋又右衛門　京坂力之助
平本正志　山崎甚兵衛　河原崎文治郎
矢口吉平　高橋清次郎　鈴木孝
山田利重郎　菊池重左衛門
木村清吉

○筑波郡役所　筑波郡谷田部町

郡長(八)　正八　水谷亥之輔

郡書記

七　收入官吏　渡邊意仙
十　今川卓爾
九　德造
十　內田央太郎

町長　檜山信可　菊田彌五兵衛　川島佐一郎
村長　矢口大次郎　平佐之吉

小宮守通　石川清義　古川定助
宮島勝助　貝塚民三郎　小松崎八衛門
根倉作太郎　神田道教　坂茂重
高橋理三郎　眞家昌五郎　小河原文三郎
三輪瀧之助　木村敬一　鈴木兵五郎
櫻井林藏　萩原篤司　橫手誠一郎
元木佐助　都賀岩太郎　尾木積
鈴木清之助　本橋重左衛門　酒井徹
關本國之助　倉田佐吉　黑田慶三郎
澤邊民治　大里銀次　大山國次郎

○眞壁郡役所　眞壁郡下館町

從七　陽

郡長(七)

郡書記

七　高橋矩忠
十　收入官吏　岡田信盛
十　關正彬
十　川島喜和
十　天野輝廣
十　福原貞

町長　渡邊意仙　今川卓爾　內田央太郎

村長　今川德造　青木仙三郎　宮本彦七
吉葉正治郎　木村源一郎　片山惣七郎
伊勢山武三郎　飯田文吉　直井碩次郎
渡邊愼次郎　佐々木清一郎　豐島辰次郎
草間俊太郎　菱沼久義　關
柴原定一郎　和田瀑造　古宇田八郎
石井保太　小泉敬一郎　福田繁三
吉原五郎平

○結城、岡田、豐田郡役所　豐田郡宗道村

郡長(八)　正八　高橋諸隨

郡書記

八　收入官吏　渡邊意仙
九　今川俊一郎
町長　今川德造

村長　加倉井楯夫　平塚喜右衛門　木村隨直
九　收入官吏　片岡次郎吉　國府田雄四郎　矢口大次郎
九　館野左十郎　輕部次郎　菊田彌五兵衛
判任官見習(月一〇)　長澤一喜　川島佐一郎
平佐之吉

結城郡町長　山川雅雄　古川清義
同村長　大島宗助　貝塚民三郎
塚原定五郎　宮本爲三郎　小松崎八衛門
沼田麻造　坂茂重
染野保三郎　神田道教
岡田郡村長　眞家昌五郎
高木保三郎　小河原文三郎
松田源左衛門　鈴木兵五郎
秋葉杢之助　萩原篤司
都賀岩太郎
尾木積
酒井徹
黑田慶三郎
大山國次郎

○西葛飾郡役所　猿島郡境町

郡長(八)　正七　河田景雄

郡書記

八　外池吉藏
九　永井秀行
十　收入官吏　糸井周平
櫻井忠順
河副龜次

西葛飾郡町長　館野又八郎　岡安彌八郎

同村長　谷田海義三郎　栗原僖平　岡安彌八郎
菅谷彌平　齋藤忠次　谷田海義三郎
猿島郡町長　田中榮藏　菅谷彌平

同村長　關根龜藏　齋藤忠次
菅谷健藏　倉持傳次郎　田中榮藏
田村兼三郎　野村祐七　關根龜藏
兒矢野壽三郎　稻毛田儀藏　菅谷健藏
木村利三郎　眞中作　倉持傳次郎
倉持久右衛門　小林林藏　眞中作
江口喜猪　中山勘一郎　小林林藏
相野谷仙松　源七　中山勘一郎
佐重　源七
南　佐重

○北相馬郡役所　北相馬郡取手町

郡長(八)　和田忠

郡書記

八　岡田德
九　寺田鼇二
九　收入官吏　伊藤孝太郎
上野山鬼三郎
大崎藤太郎

○尋常師範學校　水戸市大字上市

學校長(八五)　文官普通試驗委員　越智直

教諭

三(月五〇)　寒任待遇　安東辰治郎
四(月四五)　中村爲邦
五(月三五)　佐々木譯

助教諭

二　叢書監　矢幡幸三郎　二(月二三)
三　叢書記　石川勝元　三(月一八)
四　叢谷監　小原俊賢　淺田多實

助教諭心得

(月二〇)　叢助教諭心得　富澤直禮　三
二　片岡米造　關口英之助

書記

三(月一八)　林豐次郎　五　高田捨吉

○水戸市役所　水戸市大字上市

市長　小宅時正

名譽職參事會員　大高織右衛門　關怒　西野元聿

○尋常中學校　水戸市大字上市

學校長(月一〇〇)　寒任待遇　文官普通試驗委員　從七　渡邊讓

教諭

(月六〇)　河野通章
(月三〇)　龜井善述
(月三〇)　土居嘉四郎

助教諭

(月二五)　石川重房
(月一五)　大村益荒

助教諭心得　尋常師範學校助教諭心得　建部元一郎

書記

(手當月三)　篠原節　(月二〇)　皆川眞澂

○栃木縣　河內郡宇都宮町

知事(二)　從四、勳三　折田平內

書記官(五)　內務部長　官報報告　主任文官普通試驗委員長　從六、勳六　木間瀨柔三

警部長(六)　警察部長　文官普通試驗委員　後備陸軍歩兵少尉　正七、勳五　岩下敬藏

收稅長(六)　直稅署長　間稅署長　文官普通試驗委員　會計主務官　正七　武田直道

參事官(七)　內務部第二課長第三課長文官普通試驗委員神職試驗委員長　從七　森田茂吉

同(八)　內務部第一課長第四課長文官普通試驗委員會計主務官　收入官吏　正八　小山滿峻

典獄(八)　土木事業囑托(敍判任第七ノ二)　監獄署長　正八　甲斐秀成

內務省技師試補　吉原重長

○知事官房

書記　文官普通試驗委員　從七　佐藤信義(四)　內務部兼務　忠義

屬　文官普通試驗委員　野村高文(八)　文官普通試驗委員　大塚正親(四)　官報報告主任　戶田忠剛(十)

第一課長　渡邊明義(四)　物品會計官吏　渡會幹貞(五)

第四課長　小野寺志一(三)　神職試驗委員　中村眞金(六)　神職試驗委員　鵜見銀三郎(七)　神谷厚(七)　須藤熊男(日高)　勇

第二課長　成澤季三(七)　本吉武雄(七)　古川信道(八)　齋藤清公(九)　岡田順平(八)　山岸富德(八)　南條新次郎(九)　北島梨素(九)　松元彦次郎(九)　官報報告主任　知事官房書記兼務　小林久太(九)

第三課長　菅野文哉(五)　大關善親(五)　石塚純造(六)　高橋信太郎(六)　菊池財藏(六)　水澤英盛(八)　若林義勝(八)　山田尙義(六)　神職試驗委員　正八　本多鎌吉(八)

○內務部

部長　書記官　從六、勳六　木間瀨柔三

參事官　正八　小山滿峻

參事官　從七　森田茂吉

○警察部

部長　警部長　正七、勳五　岩下敬藏

警部　警務課長兼巡查教習所長　文官普通試驗委員　勝田義禎(三)　保安課長　鄉田侃(六)　巡查教習所教官　土持兼白(七)　高等警察事務　今野茂樹(八)　高等警察事務　井田正忠(八)　巡查教習所教官　前川才之助(八)

○巡查教習所

所長(兼)　警部　警務課長　勝田義禎

教官(兼)　警部　土持兼白

○宇都宮警察署

署長　警部　上三川分署長　渡邊直武(十)　小島留二(九)

○鹿沼警察署

署長　警部　上都賀郡鹿沼町　澁川末明(八)　日光分署長　新納具壽(九)　今市分署長　牧野惟明(八)　足尾分署長　嶺岸文實(九)

○眞岡警察署

署長　警部　芳賀郡眞岡町　中森茂八(七)　收入官吏

九石川重定(九)　正行(九)　松尾恒輔(九)　松田釣五郎(十)　村上義作(十)　宇野清三郎(十)　松井四吉(十)　城親元(十)　中島雄太郎

技手　田邊初太郎(七)　伊地知喜藏(五)　後藤谷次郎(九)　福島竹之丞(九)

警部
九 茂木分署長大野國次長 十 吉田 耕

○栃木警察署 下都賀郡栃木町
署長
警部 警部六 收入官吏畠山 常正
八 小山分署長松本 修道 八 部屋分署長上村 隆儀
九 國分寺分署長八重野知義 十 諏訪只五郎

○矢板警察署 鹽谷郡矢板村
署長
警部 警部七 收入官吏山本 健彦
警部九 栗橋川分署長島居 廣吉

○大田原警察署 那須郡大田原町
署長
警部 警部七 收入官吏岩井岩次郎
八 川西分署長山崎鈷太郎 十 戸野分署長池田 重政
十 島山分署長中橋 清吉

○佐野警察署 安蘇郡佐野町
署長 警部六 收入官吏水知 忠雄
警部 九 田沼分署長別府 彦麿 九 寺師 乘彬

○足利警察署 足利郡足利町
署長 警部五 收入官吏宮越 正長
警部 九 御厨分署長野間爲兵衛 十 野澤源一郎

○直稅署
署長 收稅長正七 武田 直道

收稅屬
三 第一課長兼間稅署第一課長高橋德三郎
第二課長文官普通試驗委員
大 青井 雅造 七 小澤恒一郎 八 竹村 戟
八 岩間 正行 水野 常政 十 石井 純孝
九 文官普通試驗委員 三沼 敏三 (月一〇) 池田子之吉
十 細井 眞八

○宇都宮直稅分署 河內郡宇都宮町
分署長(兼)
收稅屬三 林 金一郎

○矢板直稅分署 鹽谷郡矢板村
分署長
收稅屬八關 茂一

○大田原直稅分署 那須郡大田原町
分署長
收稅屬七 收入官吏安藤 直一

○佐野直稅分署 安蘇郡佐野町
分署長
收稅屬七 收入官吏松下 冬享

○鹿沼直稅分署 上都賀郡鹿沼町
分署長
收稅屬六 太田 十一

○眞岡直稅分署 芳賀郡眞岡町
分署長
收稅屬八 收入官吏島村 龜吉

○栃木直稅分署 下都賀郡栃木町
分署長
收稅屬四 窪村 廣彌

○間稅署
署長 收稅長正七 武田 直道

收稅屬
二 第一課長兼第二課長兼間稅署第一課長高橋德三郎
第二課長文官普通試驗委員
三 林 金一郎 八 齋藤 武 八 積山 之俊
八 石川 平吉 九 廣瀨 富雄 十 安東 正一

收稅屬
(月一〇) 松沼宇太郎 (月八) 大貫 米造
(月八) 山田市次郎

○矢板直稅分署 鹽谷郡矢板村
分署長
收稅屬八關 茂一
(月一〇) 本多 織衛 (月一〇) 收入官吏森谷 幸多
(月一〇) 淺沼 信久

○大田原直稅分署 那須郡大田原町
分署長
收稅屬七 收入官吏安藤 直一
(月一〇) 收入官吏石川 殿吉 (月一〇) 菊池幸太郎

○佐野直稅分署 安蘇郡佐野町
分署長
收稅屬七 收入官吏松下 冬享
(月一〇) 久保 政保 (月一〇) 山田菊次郎

○足利直稅分署 足利郡足利町
分署長
收稅屬八 收入官吏久保 正
(月一〇) 佐藤 研介 (月一〇) 湯澤 常吉

○宇都宮間稅分署 河內郡宇都宮町
分署長(兼) 收稅屬三 林 金一郎

收稅屬
十 松原平太郎 十 御園生蓮吉 十 新庄虎之丞
久持 通庸 (月八) 森山 鉄吉

○鹿沼間稅分署 上都賀郡鹿沼町
分署長(兼) 收稅屬六 太田 十一

收稅屬
九 小松 智周 九 山中順三郎
十 外記吉三郎 十 友成 貞固 十 住山 正謙

○眞岡間稅分署 芳賀郡眞岡町
分署長(兼) 收稅屬八 島村 龜吉

收稅屬
十 渡邊 庄治 (月一〇) 阿久津龍民
(月一〇) 鵜飼 淳治 (月一〇) 松原龜五郎

○栃木間稅分署 下都賀郡栃木町
分署長(兼) 收稅屬四 窪村 廣彌

收稅屬
十 松崎 有隣 十 石川 信 十 森本昌太郎
(月一〇) 東 猪一 (月八) 坂 範一郎
(月八) 澤田 臧

○矢板間稅分署 鹽谷郡矢板村
分署長 收稅屬七 田川 重雄

收稅屬
十 關 忠三郎 (月一〇) 山中 衛
(月一〇) 本多 織衛 (月一〇) 森谷 幸多

○大田原間稅分署 那須郡大田原町
分署長 收稅屬八 入江久太郎

收稅屬
九 鷹田榮太郎 十
(月一〇) 服部七之助 (月一〇) 大賀 光信

○佐野間稅分署 安蘇郡佐野町
分署長(兼) 收稅屬七 松下 冬享

收稅屬
十 岩田 淑人 (月一〇) 善野祐次郎
(月一〇) 山田菊次郎

○足利間稅分署 足利郡足利町
分署長 收稅屬八 楠 愼一

收稅屬
八 久保 正 十 土井 直

○監獄署 河內郡宇都宮町
典獄 正八 甲斐 秀成
監獄書記 七 典務課長參綴組織長梅村 寬造
九 作業課長三浦 貫
看守長 七 海老澤義彰
九 看守教習所教官高田 眞清
十 福田 勝次 十 越路代次郎 十 矢部 照貞
監獄醫 (月一二) 奥住 謹吾
書記 八 鈴木源三郎 八 黑瀨 正義
九 富澤 適世 九 伊藤 五郎
十 高村爲五郎

教誨師 (月一五) 敬務所長齋藤 吉英 (月一〇) 井手 圓純

○看守教習所
教官(兼) 看守長高田 眞清

○栃木監獄支署 下都賀郡栃木町
監獄書記八 山內 種樹
監獄醫(兼)(月六) 淺野虎三郎

○河內郡役所 河內郡宇都宮町
郡長(七) 收入官吏 那須 均
從六 勳六
郡書記 八 村井宗太郎 九 濱野傳十郎
美之 九 中村 得松 十 內田辰太郎
八 近藤 精一
十 飯村 正雄

町長
村長
大塚 治平 坂本平七郎
篠崎 靜助 馬場 宗司
星野 傳平 伊澤正三九
小川 利平 今井 忠治
大島 六郎 半田 市郎
關根友三郎 沼尾 德造
齋藤 惣八郎 大桶慶次郎
田中 庸義 石井 伊平
矢島 中 田崎平八郎
翠岸彌伊茂
波邊 六郎 牛田 市郎
小野 政造
波邊 六郎

○上都賀郡役所 上都賀郡鹿沼町
郡長(八) 收入官吏 原 近知
正八
郡書記 八 黑瀨 正義
九 伊藤 五郎
十 高村爲五郎

町長 金子 太平　原田 照宣　入江 喜平
村長 三上 成所　梅澤千代三　田中 敬　福田 安彦　渡邊 幸二　根本慶次郎　渡邊鐵三郎　石川 仁平　宇賀神忠三郎　關口 重吉　生澤彌一郎　野本 相老　出井篤太郎　湯澤 義原　並木 佐一　渡邊 耕作

○芳賀郡役所　芳賀郡眞岡町

收入官吏 從七 氏家 直綱

郡長(八)
郡書記
八 早乙女源吉　九 須貝 寶儀　九 稻垣友太郎
九 田中 稔　十 長田 朔二　十 風野 忠胤
町長 關口唯八郎　豐岡 彌作
村長 增田健一郎　中里倉吉郎　柴田傳十郎
橫田留十郎　飯塚 耕作　廣澤 稻吉
菊池 七郎　清水虎一郎　大和田藤吉
服部 芳藏　小原澤熊吉　石川忠一郎
黑崎舜三郎　鹽田熊三郎　和久喜十郎
芝野庄三郎

○下都賀郡役所　下都賀郡栃木町

收入官吏 從七 正七 佐藤 保之

郡長(七)
郡書記
七 飯塚三樹三　九 服部 甲藏　九 星野 泰二　九 清水 眞元
九 寺內精四郎　十 齋藤庫次郎　十 關口 一郎
勳七 市島 照始

○足利梁田郡役所　足利郡足利町

收入官吏 從七 樺山 喜平次

郡長(七)
郡書記
七 青木浦次郎　九 山本文一郎　九 鈴木 豐三
十 服部 信德　十 片山 巖
町長
村長 川島 甚吉　阿部伊十郎　龜田 佐平
相馬 富八　篠原吉二郎　石川 豐作
山藤六右衛門　細川 乾二　長 純一郎
稻村 忠藏　田沼武次郎　八木橋與三郎
橫田 寅藏

○尋常師範學校　河內郡宇都宮町

學校長(八大) 正八 山內 輝民

敎諭
三(下二級仕待遇)　文官普通試驗委員 廣瀨吉彌
四(上)　警部 山田 助次(四上)　舟木文次郎
五(上)　赤井 雄
助敎諭
二 警尊帝中學校敎諭 加藤精一郎(警)　田中捨之丞
二 警尊帝中學校敎諭 細田美三郎　二 警尊帝中學校敎諭 糸井韶三郎
三 警察監獄部七 小林清次郎(警)　大野 キク
舍監
細田美三郎(警)　勳七 小林清次郎
大野 キク
訓導
山田 助次一(警)　吉田鐵太郎

○尋常中學校　河內郡宇都宮町

學校長(月八〇)(兼任待遇) 從七 中根 明

敎諭
村瀨 光國(月五五)　木村繁四郎(月五〇)
滋賀莊三郎(月五〇)　瀧川重太郎
助敎諭
奧平 清規(月二五)　加藤精一郎(警)
奧村政太郎(月二五)　糸井韶三郎(警)
大木貞三郎(月一八)　元吉 ウシ
舍監
馬場豐次郎(月一五)　大木貞三郎
書記
赤羽 清四郎(月一七)　井坂 豐俊(月一五)
敎諭試補(月三〇)　渡邊 元吉
助敎諭試補
大久保 亮(月一八)　山田 マサ

○宇都宮病院　河內郡宇都宮町

院長(月一三〇)
副院長(月五〇)　中山 忠亮
醫員　小泉德之助
(月一八)　神野男三郎(月二五)　烏谷 爲英
(月二〇)　二見鐵五郎(警)　增子 貞策
畠山吉三郎(警)

○鹽谷郡役所　鹽谷郡矢板村

收入官吏 從七 長井 高明

郡長(八)
郡書記
八 淺山 正則　九 篠田 直亨　九 手塚 始
十 橫井美保治　十 高柳與一郎
町長 櫻井 謙吉　黑駒 清直
村長 大桶直一郎　鈴木金四郎　東泉 嘉瑞
伊藤伊與吉　山口丈七郎　鹽谷源三郎
和氣 勇治　石川庄一郎　小池與一郎
赤羽 宥松　阿見 長作　齋藤 壽

○那須郡役所　那須郡大田原町

收入官吏 從七 安藤 小次郎

郡長(八)
郡書記
七 鈴木 八郎　九 志村金太郎　十 關根榮次郎
十 矢鳥 國治　十 大塚 順吉　十 片岡 新
町長 村山 中　若田部實　板橋 六郎
寺內 清治　橫塚卯之吉
村長 新井保太郎　須藤新三郎　關口忠太郎
高橋伊勢十郎　橫塚謙三郎　栗原源藏
森下新七　大竹 謙作　兵藤長五郎
十 野澤彦重郎　十 高橋 毅一
町長 大塚惣十郎　森 宗吉　天野爲三郎
伊澤 林造　高橋矢右衛門
村長 幸島與四郎　藤平倧八郎　野澤四郎左衛門
飯塚脫三郎　國保 能正　中島邦三郎
岸 音吉　神山 多吉　生井茂一郎
殿塚 榮多　福島顯之助　關口德三郎
鈴木 熊太　池田謙太郎　葛生 忠八
新井 榮藏　高際 勘治　飯塚 長七
大野孫右衛門　金澤鷲太郎　佐山彌一郎
大久保源吾　菅谷彌一郎　菅谷彌一郎
篠崎 万吉　吉田菊太郎　吉田菊太郎
田波重左衛門　前原 貞吉　前原 貞吉
山井平八郎　大越 久平　鯉沼 道惟

○安蘇郡役所　安蘇郡佐野町

收入官吏 從七 鶴牧 分造

郡書記
七 鮎瀨善太郎　八 瀧田 秀雄　九 藪 惣之助
十 阿久津修齋　十 桑山 政治　十 齋藤 英林
十 河野鉄太郎　十 廣瀨 明俊
町長 若色 眞讓　原 蕃次郎　中村 協
西山眞太郎　益子 元　矢野 保
大鹽 清嘯
村長 森 興平　伊藤喜一郎　篠田保太郎
赤羽清四郎　鹽谷 翌　岡本 長松
齋藤 松壽　菅生万次郎　磯野元之助
岡 斧四郎　長谷川千次郎　佐藤 肇
杉井 學時　菊池芳之助　大塚 英吉
沼井彌太郎　村田最三郎　藤田眞之助
相馬九平太　松本 伍平　齋藤半次郎
君島長五郎

二 警尊帝中學校敎諭 勳七 大野 キク
四 警尊帝中學校敎諭 岩瀨定次郎

書記
三 敎諭試補(月三五)　青木 令作　四 倉監心得兼務 那須理太郎

○尋常中學校　河內郡宇都宮町

學校長(月八〇)(兼任待遇) 從七 中根 明

敎諭
(月七五)　村瀨 光國
(月五〇)　滋賀莊三郎
助敎諭
(月二五)　奧平 清規
(月二五)　奧村政太郎
(月一八)警官 大木貞三郎
舍監
(月一五)　馬場豐次郎
書記
(月一七)　赤賀 佐治
(月三〇)
助敎諭試補
(月一八)　大久保 亮

○衛生試驗場　河內郡宇都宮町

主事(月二七)　大澤駒之助
助手(月一一)　大橋國太郎

調劑局長(警)　大澤駒之助
調劑員
(月一八)　牧 掟次郎(警)　大橋國太郎
(月一八)　高須 信經
監事(警)　戶田 龍吉
書記
(月一〇)　丸山巳之松(月八)　渡邊平四郎

警宇都宮病院調劑局長大澤駒之助
警宇都宮病院調劑員大橋國太郎

○奈良縣　添上郡奈良町大字登大路

知事(二)　從四、勳三　小牧昌業

書記官(五)　內務部長　官報報告主任出納　從六、勳六　山田春三

警部長(六)　警察部長　正七、勳六　小松川隆

收稅長(六)　直稅署長　間稅署長　會計主務官　正七、勳六　清宮質

參事官(七)　內務部第一課長兼第二課長　文官普通試驗委員長　從六　阪本彭之助

同(八)　內務部第三課長　文官普通試驗委員　正八　高本承孝

典獄(八)　監獄署長　文官普通試驗委員　正八　宮地艮一

○知事官房

書記　屬(七等)　樋見節九　江川兼艮

○內務部

部長

第一課長

第二課長

第三課長

屬

一　第四課長會計主務官連帶還會計主務官收入官吏文官普通試驗委員物品會計官吏　李田登太

二　農商務省參事官兼博物館書記　長山知賢

五　岡本友三郎

五　文官普通試驗委員　長瀨剛二郎

五　高田稔

六　樞口清兵衛

七　愛知縣事官房許可文官普通試驗委員　野淵龍潛

七　日置成章

八　文官普通試驗委員　村尾寅三郎

八　陶山郁二郎

八　鮫島相宜

十　多賀明

十　志賀氏伸

書記官(五)　從六、勳六　山田春三

參事官(七)　從六　阪本彭之助

參事官(八)　正八　高本承孝

○警察部

部長

警部

警部長　正七、勳六　小松川隆

警部　遞信技手兼保安課長遞信屬兼務　警務課長兼務　高等警察主任　小林正啟

七　遞信技手兼務　警務課長兼務文官普通試驗委員　丸野新八郎

八　遞信技手兼務　警務課長兼務文官普通試驗委員　小林正啟

七　高等警察主任　松本義一

○奈良警察署　添上郡奈良町大字角振

署長　警部五　收入官吏出納官吏　福井清任

警部

八　警部八　井田倫行

九　御所分署長收入官吏　中村平藏

九　針ケ別所分署長收入官吏　松井吉之丞

○郡山警察署　添下郡郡山町大字柳町五

署長

警部

七　中村分署長收入官吏　大寺辰生

九　田上章九郎

○高田警察署　葛下郡高田町大字高田

署長

警部

警部六　收入官吏出納官吏　河合澄治

警部

九　柳嘉雅

○三輪警察署　式上郡三輪町大字三輪

署長

警部

警部六　收入官吏出納官吏　山口綱三郎

○榛原警察署　宇陀郡榛原村大字萩原

署長

警部

警部七　收入官吏出納官吏　粟生九郎

警部

九　河隅清作

○御所警察署　葛上郡御所町

署長

警部

警部六　收入官吏出納官吏　守津義作

警部
八 八木分署長 綱 尚庸 九 西垣 浩
牧入官吏

○五條警察署 宇智郡五條町大字五條
署長 警部五 牧入官吏 田納官吏 池田 典齋
警部八 竹田 富楠

○下市警察署 吉野郡下市町大字下市
署長 警部七 牧入官吏 出納官吏 安藤 水梅
警部 上市分署長 小祿分署長
九 牧入官吏 山川 渡 九 牧入官吏 工藤吉之進

○直稅署

署長 收稅長 正七、勳六 清宮 質
收稅屬
六 物品會計官吏 直稅課長支官實地試驗委員 佐川貞一郎
六 營 熊之助 八 山守 謙
九 物品會計官吏 安倍多計志 九 物品會計官吏 中島 深造
十 山本 有隣

○奈良直稅分署 添上郡奈良町大字登大路
分署長 收稅屬四 水谷 勝職
收稅屬
八 牧入官吏 野阪 轍 八 浦井 金多
(月一〇) 本鄉 光治 (月一〇) 小川 爲造

○三輪直稅分署 式上郡三輪町大字三輪
分署長心得 收稅屬八 牧入官吏 吉村 善吉
收稅屬
九 木村 直業 十 田中 立二 十 賀部 辰三

○御所直稅分署 葛上郡御所町
分署長 收稅屬七 牧入官吏 三村 仁志
收稅屬
八 木崎 信道 十 關根 敬二

○五條直稅分署 宇智郡五條町
分署長 收稅屬五 牧入官吏 山本 光三
收稅屬
十 吉永 秀治 十 宮川 元藏
(月一〇) 森田定治郎

○間稅署

署長 收稅長 正七、勳六 清宮 質
收稅屬
三 間稅課長營調查課長 印紙調會計官吏 平野鎖次郎 八
八 保管物會計官吏 松行 太郎 九
十 水野 茂衛 十
(月一〇) 清水 謙吾 十
木本房太郎 (月一〇)

○三輪間稅分署 式上郡三輪町大字三輪
分署長心得 保管物會計官吏 林 俊夫 九
收稅屬 竹內 勝藏
境 範藏
中島 直記

○奈良間稅分署 添上郡奈良町大字登大路
分署長 收稅屬四 水谷 勝職
收稅屬
八 保管物會計官吏 木村 直業 十 山崎次三郎 十 高橋 克明 十 小島武四郎
十 島中 長富

○御所間稅分署 葛上郡御所町
分署長 收稅屬七 三村 仁志
收稅屬
九 保管物會計官吏 中島源之助 九 原 教義
十 關原 勇次 十 種子島時式
深見 治孝 十 關根 敬二 十 山本秀左右

○五條間稅分署 宇智郡五條町
分署長 收稅屬五 保管物會計官吏 山本 光三
收稅屬
九 藤田 藤太 十 丸 恂

○監獄署

署長 典獄 正八 宮地 艮一
監獄書記
警備看守長部務課長兼作業課長出納官吏 森 元祐
大 細理課長 佐藤 信元
八 鈴木 政吉 十 津田 增彌

看守長
九 警守課長勤七 高屋常三郎 七
七 樋口 萬藏 十 警務所長心得 中西 時敬

○五條監獄支署 宇智郡五條町大字二見
支署長 監獄書記七 警備看守長出納官吏 原 繕造

看守長
八 警監獄書記 西 住六 九 警監獄書記 曾雌 正雄
監獄醫 (月九) 近藤 元春 (月七) 贄川 俊齋
教誨師 (月八) 服部 月華

○添上、添下、山邊、廣瀨、平群郡役所

郡長(七) 出納官吏 平田 好
郡書記
五 近藤 勝清 大 牧入官吏 島瀨 省三
九 根岸 隆吉 九 清水小太郎
十 椿井 馨造 十 井上 鎌三
十 上田美濃三郎 十 鎌田 政續
添上郡町長 井上 伊博
同村長 桐山 眞平 太田 延雄
中岡 利平 柳生 敏昌
上田 嘉平 清水與平治
岡村鑛次郎 佐野 得福 澤田 忠藏
植田 宇一 大塚 篤忠
添下郡町長 飯野 富
同村長 西岡 萬吉 上村 芳矩
中井 大 森村米三郎 田中 彌平
村戶 賢德 福山嘉次郎 田村忠次郎
山邊郡村長 藤井嘉之松
上田武治郎 山村 郡平
出口又四郎 中西小七郎
中森甚治郎 廣瀨郡村長 鼎
梅島 池島 初造
奧防當重郎
福井 燕
久保 三郎
廣瀨 太七

○式上、式下、宇陀、十市郡役所

郡長(七) 出納官吏 中西 保
郡書記
七 辻 市三郎 八
八 牧入官吏 中野新七郎 八
上田 雜藏 十
式上郡町長 小西 宗人
同村長 渡邊 愼
林 三十郎
式下郡村長 上田清次郎
志野 清次
宇陀郡町長 檜吉
同村長 上淚 井上 貫平
前田 甚作
十市郡町長 小川 德三
同村長 村井磯治郎
西岡 直義
小林清九郎
青木新治郎
群郡村長 岡野忠太郎
松本源羽知
笹井 正富
中村 源三
楠田 繁雄
稻本 新吾
藤根 德平
岡島勘三郎
塚 傳治
高市 葛上、葛下忍海郡役所 葛上郡御所町
出納官吏 中西 保
郡長(八)
郡書記
七 細野 繁明 七 大橋 義一 八 西田英太郎
九 牧入官吏 清水 政恒 九 小幡 櫛三
十 高麗 重英 十 北尾 實藏
高市郡町長 吉川 靜雄
河合喜多八郎 前部 重厚
同村長 岡本 光義 村島兵次郎
友田伊三郎 弓場 勝治 井村清次郎
本多 熊吉 增田市三郎 北村 敬治
和田 毅 中川範十郎
葛上郡町長 上田 喜市
同村長 吉村 彌造 吉村 基治 市川 賢道
永原平八郎 松村嘉平治
葛下郡村長 吉川 秀夫 當麻 甚一
坂口 鶴藏 小川文五郎 藤田芳太郎
村井又治郎 牧浦 治平
保井 仙吉 松村 多郎 松井 佐平
忍海郡村長 岡本 久治

○宇智吉野郡役所

宇智郡五條町大字五條
出納官吏 正七、勳五 吉田 正義
郡書記
大 西村 皆平 七 上杉 直溫 九 吉井 榮治
九 牧入官吏 梅本 光誠 九 野崎 正信
九 中西 孝則 九 草川 幸信 十 福井 藤吉

宇智郡町長
同村長　柴崎　久則
小山　文藏　橋本　寬三
藤岡長二郎　平山　龍太
高島奈良造　小松　清吉
吉野郡町長　山本平三郎
澤井清太郎
同村長　倭吉　西村　倭吉
久保　成吉　芳野　勉吉　林　榮次郎
河北　五平　森　喜太郎　奥田　守亮
堀　重信　米田六太郎　芳野　忠逸
東　富藏　川口　才治　西尾　勇吉　山本信一郎
川口西佐太郎　南　清三郎　阪本　彌平
水本　安吉　土倉平三郎　平井由太郎

○尋常師範學校

學校長(八五)　正八　土屋　弘　添上郡奈良町大字登大路
教諭　(兼)　正八　土屋　弘
(兼)　四(上)　土屋　弘　文官普通試驗委員友高　善嗣
四(下)　喜多村鏗太郎　四(下)　杉浦要太郎
助教諭　(兼)　中島駿太郎　二　依田辨之助　六朝　兼書記心得岩村　大吉
二　兼書記心得業郡山尋常中學校助教諭矢阪
教員心得　(月二八)　水木要太郎　(月二五)　生駒　章
(手當月七)　郡山尋常中學校教員心得野村　實之　田中錬太郎
訓導　一　中島駿太郎　三　藤村　あさ　五　和田八重造

○郡山尋常中學校

添下郡郡山町大字南郡山
學校長(月三五)　畠山　好敏
教諭　(月六五)　後藤　戀　(月三〇)　村山　成美　文官普通試驗委員秋保辰三郎
助教諭　(月三〇)　東　作太郎　(月二二)　藤川　龜太　矢阪　大吉
(月二七)　本間　虎一　(兼)
教員心得　(月二〇)　(兼)　樫木　廉　(月一七)　三好　與吉
(月一七)　佐藤　一造　(月一七)　(兼)下間亥之吉　内田　猛
(月二一)　(兼)尋常師範學校教員心得野村　實之　奥山　永隆
舍監　(月二八)
書記　(月一六)　川本　知行　(月八)　塚本　幸照　吉野郡吉野村大字飯貝
(兼)教員心得井出猪之助

○吉野尋常中學校

學校長　(月四〇)　日根野正寬
教諭　(月四〇)　水谷　六郎　(月二二)　(兼)
(月一七)　(兼)　山本　勇吉　(月二〇)　(兼)
助教諭　(月一三)　(兼)　橫地捨次郎
舍監　(月二五)　藤田　守
書記　(月八)　森脇勝三郎

書記　堀田　騰介　四　小野　德藏
三

○知事官房

書記
屬　四　(兼)内務部警務課長竹田喜太郎　九　辻　六次郎

○内務部

部長　書記官　池　永　端　(兼)大

○二重縣

津市中茶屋町

知事(二)　(兼)四、勳四　成川　尚義
屬　内務部長
官報報告
主任文官
普通試驗
委員長　書記官(五)　池　永　端
參事官(七)　高　津　愼　内務部第一課長第三課長官報報告主任(兼)大
收稅長(六)　市岡昭智　直稅署長間稅署長會計主務官普通試驗委員(兼)六
警部長(六)　竹下康之　警察部長正七
同(八)　内務部第二課長　鈴木　隆　正八
典獄(八)　新妻駒五郎　監獄署長正八

○知事官房

書記
屬　四　(兼)内務部警務課長竹田喜太郎　九　辻　六次郎

○内務部

部長　書記官(兼)大　池　永　端

○警察部

部長　警部長正七　竹下康之

第一課長
第三課長
第二課長　(兼)參事官正八　高津愼
參事官　鈴木隆
一(月六五)
二　官報報告主任文官普通試驗委員(兼)四　田中政信　五
四　(兼)警視廳書記　進藤　彬　六
五　玉井　修眞　六
六　山崎　要八　六
六　上野錄二郎　七
七　長井忠三郎　七
七　清水　義八　七
七　菊澤　庸　七
七　野村　忠雄　八
八　森內　政德　八
八　山田誠一郎　八
八　坂倉猪兵衛　八
九　小南　恒助　九
九　本橋保次郎　九
九　後藤又次郎　九
九　栗山　武尾　九
九　清水源次郎　十
十　栗田　覺治　十
十　森　陳義　十
十　小坂神邦　十
十　岡部坊太郎　十
六　奧平　貞一　六
六　鈴木　敏勝　六
六　津村　保泰　七
七　山田　芝造　七
七　國松英太郎　七
七　玉井丈次郎　八
八　永谷　習吉　八
八　岡田　丈吉　八
八　永山　嘉一　八
八　長　英生　八
九　小田　申三　九
九　齋木　巳藏　九
九　岩崎　吉設　九
九　中森半之助　九
九　岡部　從橋　九
九　大山　元吏　九

○警察部

部長　警部長正七　竹下康之

○警察部

部長　警部長正七　竹下康之
警部　(兼)保安課長兼警務課長兼警視廳警務部長兼文官普通試驗委員　石井　義忱
(兼)警視廳警務部長兼文官普通試驗委員　太田　健藏

○警察部

部長　警部長正七　竹下康之
警部　(兼)保安課長兼警務課長兼警視廳警務部長兼文官普通試驗委員　石井　義忱
(兼)警視廳警務部長兼文官普通試驗委員　太田　健藏
(兼)警視廳總務部長兼文官普通試驗委員　内田久太郎
(兼)警視廳衛生部長兼文官普通試驗委員　酒井　茂馬

○桑名警察署

署長　桑名郡桑名町字京町
警部　六　瀧元　二郎
警部九　加藤俊一郎

○大泉原警察署

署長　員辨郡大泉原村
警部五　山森德三郎
警部九　杉立　利勝

○四日市警察署

署長　三重郡四日市町字北町
警部四　野口　龍毅
警部　九　(兼)鈴鹿郡分署長岩片　勝司　九　矢口　金藏
渡部　乙橋　十

○關警察署

署長　鈴鹿郡關中町
警部六　西塚　宗吾
警部八　(兼)鳥羽出張所中村　要彌

○神戸警察署

署長　河曲郡神戸町字新町
警部八　石井茂之進

○津警察署

署長　津市大門町
警部四　石井　義忱
警部　(一分署)鳥羽出張所　山內猪之助　九　吉村辨次郎

○久居警察署

署長　一志郡久居町
警部四　久山　吉貫
警部九　川面　國吉

○松阪警察署　飯高郡松阪町
署長　警部五　永田幸太郎
警部　池龜一郎　九　川俣分署長福島　敏六
○相可警察署　多氣郡相可村
署長　警部六　牛尾　孝
○宇治山田警察署　度會郡宇治山田町
署長　警部五　柴田　是
警部　奥山永太郎　九　吉津分署長奥野　宗一
十　大河平親貞
○上野警察署　阿拜郡上野町
署長　警部四　玉置　仙瀾
警部　倉岡　勝彦　九　山田分署長佐川　孜
○名張警察署　名張郡名張町
署長　警部五　鈴木　保忠
警部　九　阿保分署長岸　咸記　九　蒲原　艮吉
○鳥羽警察署　答志郡鳥羽町
署長　警部六　高橋　俊益
警部　渡切分署長高橋　武治
○尾鷲警察署　北牟婁郡尾鷲町
署長　警部九　大村福五郎
○木本警察署　南牟婁郡木本町
署長　警部九　梅村吉次郎

○直稅署
署長
收稅長從六位勳六　市岡昭智

收稅屬
二　稅務課長兼計算係長直稅署物品會計官吏保管物會計官吏勳八　石黑　豐則
村瀨賢三郎　八　文官普通試驗委記　蘆川　悉
八　久我　清民　九　光谷　分
九　波邊　茂男　九　菊山萬次郎
九　池永駒太郎　十　村山　房男
十　谷口三之助　（月一〇）　繩繼繼之助
吉田覺太郎

○桑名直稅分署　桑名郡桑名町字三之丸
分署長　收稅屬六　城　正隆
收稅屬　丸林勝三郎
八　間稅分署物品會計官吏保管物會計官吏藤牧　直
收入官吏岡田音五郎

○大泉原直稅分署　員辨郡大泉原村字楚原
分署長　收稅屬七　山本　源太
收稅屬　十　（月一〇）

○龜山直稅分署　鈴鹿郡龜山町字西丸
分署長　收稅屬七　上村　瀨平
收稅屬　間稅分署物品會計官吏保管物會計官吏渡邊瀧右衞門
九　佐藤辨之助　庵
○白子直稅分署　奄藝郡白子町字江島
分署長　收稅屬七　小島猪之介
收稅屬　十　間稅分署勞勳國分
九　間稅分署物品會計官吏保管物會計官吏管森峰太郎
○桑名直稅分署　桑名郡桑名町字三之丸
分署長　收稅屬六　城　正隆
收稅屬　丸林勝三郎
八　間稅分署收入官吏物品會計官吏保管物會計官吏藤牧　直
收入官吏岡田音五郎

○津直稅分署　津市字榮町
分署長　收稅屬二　從七、勳八　中山　光大
收稅屬　十　（月一〇）
○久居直稅分署　一志郡久居町字東鷹跡
分署長　收稅屬七　岡　義之助
收稅屬　間稅分署勞勳榎津龜四郎
十　（月一〇）
○松阪直稅分署　飯高郡松阪町字新町
分署長　收稅屬五　田中　好謙
九　收入官吏藤谷　綱二

○四日市直稅分署　三重郡四日市町大字八幡町
分署長　收稅屬四　川島準次郎
收稅屬　間稅分署收入官吏物品會計官吏保管物會計官吏勳八　蘆川　悉
十　（月一〇）
○龜山直稅分署　鈴鹿郡龜山町字西丸
分署長　收稅屬七　上村　瀨平
收稅屬　間稅分署收入官吏物品會計官吏保管物會計官吏渡邊瀧右衞門
九　佐藤辨之助　庵
○白子直稅分署　奄藝郡白子町字江島
分署長　收稅屬七　小島猪之介
收稅屬　十　間稅分署勞勳國分
九　間稅分署物品會計官吏保管物會計官吏管森峰太郎
○桑名直稅分署　桑名郡桑名町字三之丸
分署長　收稅屬六　城　正隆
收稅屬　丸林勝三郎
八　間稅分署收入官吏物品會計官吏保管物會計官吏藤牧　直
收入官吏岡田音五郎

○津直稅分署　津市字榮町
分署長　收稅屬二　從七、勳八　中山　光大
收稅屬　十　（月一〇）
○久居直稅分署　一志郡久居町字東鷹跡
分署長　收稅屬七　岡　義之助
收稅屬　間稅分署勞勳榎津龜四郎
十　（月一〇）
○松阪直稅分署　飯高郡松阪町字新町
分署長　收稅屬五　田中　好謙
九　收入官吏藤谷　綱二

收稅屬
九　間稅分署勞勳高木　敏行
十　（月一〇）
○相可直稅分署　多氣郡相可村字相可
分署長　收稅屬八　平山　季人
收稅屬　十　鈴木　章貞　十　收入官吏岸本　龍太
○宇治山田直稅分署　度會郡宇治山田町字下中之鄉町
分署長　收稅屬四　後藤　義
收稅屬　虎尾龍太郎　九　收入官吏辻　勢三郎
八　間稅分署物品會計官吏保管物會計官吏森田　敬郎
十　（月一〇）　長瀨　次郎
○上野直稅分署　阿拜郡上野町字西町
分署長　收稅屬五　丹羽　孚
收稅屬　八　間稅分署收入官吏物品會計官吏今井貞次郎　十
（月一〇）　間稅分署物品會計官吏保管物會計官吏北川　守藏
○名張直稅分署　名張郡名張町
分署長　收稅屬七　濱口　秀陽
收稅屬　阿比子酉次郎
十　（月一〇）　間稅分署收入官吏物品會計官吏保管物會計官吏一色忠太郎
○鳥羽直稅分署　答志郡鳥羽町
分署長　收稅屬七　松平友三郎
收稅屬　十　間稅分署收入官吏物品會計官吏保管物會計官吏瀧本嘉一郎

○間稅署
署長
收稅長從六、勳六　市岡昭智

收稅屬
五　賦稅課長兼檢查課長文官普通試驗委員吉川新太郎
印紙類會計官吏　安井　政道　八
九　葛輪豐次郎
○桑名間稅分署　桑名郡桑名町字三之丸
分署長　收稅屬六　城　正隆
收稅屬　鈴木　弘德　（月一〇）
九　松村　勝正　十　七里　操
藤森　貞寬
○大泉原間稅分署　員辨郡大泉原村字楚原
分署長　收稅屬七　山本　源太
收稅屬　小島　晉　（月一〇）
十　後藤　與
○四日市間稅分署　三重郡四日市町字八幡町
分署長　收稅屬四　川島準次郎

○尾鷲直稅分署　北牟婁郡尾鷲町字中井浦
分署長　收稅屬八　太田　資眞
收稅屬　服部　準三
○木本直稅分署　南牟婁郡木本町字木本
分署長　收稅屬八　稻垣　德男
收稅屬　三田　靜止　十　青木　千吉　十　林　龍幸
安在　部　（月一〇）　國島　眞幸
○龜山間稅分署　鈴鹿郡龜山町字西丸
分署長　收稅屬七　上村　瀨平
收稅屬　藤田　晉　十　岡田　一男
○白子間稅分署　奄藝郡白子町字江島
分署長　收稅屬七　小島猪之介
收稅屬　原　知十　十　中島　琢磨
（月一〇）　山本　修　（月一〇）　田伏小馬男

收稅屬
九　間稅分署收入官吏物品會計官吏保管物會計官吏勳八　川北貫一郎
小山彌之助
內山傳兵衞
收稅長從六、勳六　市岡昭智

收稅屬
十　（月一〇）
○尾鷲直稅分署　北牟婁郡尾鷲町字中井浦
分署長　收稅屬八　太田　資眞
收稅屬　服部　準三
○木本直稅分署　南牟婁郡木本町字木本
分署長　收稅屬八　稻垣　德男
收稅屬　川北貫一郎
小山彌之助
○間稅署
署長
收稅長從六、勳六　市岡昭智

收稅屬
五　賦稅課長兼檢查課長文官普通試驗委員吉川新太郎
印紙類會計官吏　安井　政道　八
九　葛輪豐次郎
○桑名間稅分署　桑名郡桑名町字三之丸
分署長　收稅屬六　城　正隆
收稅屬　鈴木　弘德　（月一〇）
九　松村　勝正　十　七里　操
藤森　貞寬
○大泉原間稅分署　員辨郡大泉原村字楚原
分署長　收稅屬七　山本　源太
收稅屬　小島　晉　（月一〇）
十　後藤　與
○四日市間稅分署　三重郡四日市町字八幡町
分署長　收稅屬四　川島準次郎

收稅屬
九　三田　靜止　十　青木　千吉　十　林　龍幸
安在　部　（月一〇）　國島　眞幸
○龜山間稅分署　鈴鹿郡龜山町字西丸
分署長　收稅屬七　上村　瀨平
收稅屬　藤田　晉　十　岡田　一男
○白子間稅分署　奄藝郡白子町字江島
分署長　收稅屬七　小島猪之介
收稅屬　原　知十　十　中島　琢磨
（月一〇）　山本　修　（月一〇）　田伏小馬男
○津間稅分署　津市字榮町
分署長　收稅屬二　從七、勳八　中山　光大
收稅屬　河村　直　十　若原鐐太郎
○久居間稅分署　一志郡久居町字東鷹跡町
分署長　收稅屬七　岡　義之助
收稅屬　松村　勝正　十　七里　操
九　藤森　貞寬
○松坂間稅分署　飯高郡松坂町字新町
分署長　收稅屬五　田中　好謙
收稅屬　安保源之助　（月一〇）　中村　英藏
○相可間稅分署　多氣郡相可村字相可
分署長　收稅屬八　平山　季人

収税屬
十 松尾龜太郎
（月一〇） 警視廳分署保管物會計官吏 堤 信

○宇治山田間税分署 度會郡宇治山田町字下中之郷町
分署長 収税屬 後藤 義
収税屬
八 高田 官吾
十 杉本庄左衛門
十 勳八 高橋富太兵衛

○上野間税分署 阿拜郡上野町字西町
分署長 収税屬五 丹羽 孚
収税屬
九 大西 明
（月一〇） 伊藤 重門
十 黒井政之丞

○名張間税分署 名張郡名張町
分署長 収税屬七 濱口 秀陽
収税屬（月一〇） 大藪龜之輔

○鳥羽間税分署 答志郡鳥羽町
分署長 収税屬八 松平友三郎
収税屬
十 角田 忠誠 （月一〇） 平尾久太郎

○尾鷲間税分署 北牟婁郡尾鷲町字中井浦
分署長 収税屬七 太田 資眞
収税屬
十 中井清太郎 （月一〇） 牛山 善吉

○木本間税分署 南牟婁郡木本町字木本
分署長 収税屬八 稻垣 德男

収税屬
九 沼田 直智 （月一〇） 相川三之助
南 松次郎

○監獄署
署長 典獄 新妻 駒五郎
正八

○監獄書記
庶務課長兼會計課長兼教誨師 松岡 倚隆
山田監獄支署長兼會計課長 西尾 素繁
佐賀監獄長崎分監長兼會計課長 三田村 傳
津監獄伊賀上野支署長兼會計課長 佐々木平三郎
上野監獄支署長兼會計課長 谷口 太田彌三郎
庶務課長兼會計課長 松岡 倚隆
山田監獄支署長 西尾 素繁
佐賀監獄長崎分監長兼會計課長 三田村 傳
津監獄伊賀上野支署長兼會計課長 佐々木平三郎
上野監獄支署長兼會計課長 谷口 太田彌三郎
庶務課長兼會計課長 渡邊 武直
會計課長兼會計課長 川合八次郎
會計課長兼會計課長 山内彌十郎
會計課長兼會計課長 伊藤 又吉
（月一五） 寺田綏之助
（月一二） 桑原 敬忠
（月八） 前田 正
（月七） 一森彦四郎

看守長
九 都筑 敦厚
九 佐藤 正時
九 廣田 則孝
九 松岡 倚隆
六 警監獄書記 川合八次郎
四日市監獄支署長兼會計課長 山内彌十郎
伊藤 又吉
渡邊 武直

監獄醫
（月二〇） 山内 養順
（月一五） 白井亦太郎
（月一〇） 山本 駒吉
（月八） 楓井亨太郎
教誨師 小婁 法定
蓮井 晉乘
武内 義淵
牧野 龍曉

○桑名郡役所 桑名郡桑名町字京町
郡長（七） 松岡 利彌
正七
郡書記
八 山田 光壽
九 松岡 喜胤
十 佐藤 正時
九 都筑 敦厚
九 廣田 則孝

○安濃郡役所 安濃郡新町
郡長（八） 柚原 具致
正八
郡書記
八 小野 鐵男
十 中村 興物五郎
十 藤林 方之
中村 蕃藏
岡村佐一郎
榮井九八郎
野田藤太郎
野田 正風
荒木與吾助
駒田 丹藏
町長 飯田 宗純
村長 西村政二郎
藤田權四郎
岩城 確
森 親之助
保田 登
井關源八郎
田川 九郎
後藤園太郎
首藤嘉十郎
町長 山中志賀之助
村長 峰谷熊太郎
小川甚五郎
別府 進
藤枝英三郎
駒田 文吾
奥村 要藏
渡邊 綱忠
山田 久吉
伊藤宗九郎
大井儀之丞
増川六三郎
伊藤 嘉七
藤井 新吾
落合石之助
落合愼五左衛門
町長 古賀 佐藏
谷川 文七
若林健次郎
堀川 佐三
星合甚左衛門
坂口 忠雄
若林 源內
鈴木朋次郎
內藤恒三郎
町長 伊藤文四郎
村長 丹羽 喜助
山敷與一郎
伊藤 嘉七
青木孝左衛門
中島 邦造
棚瀨 正行
佐竹吉右衛門
鈴木 源內
内藤恒三郎

○一志郡役所 一志郡久居町字本町
郡長（八） 日置 藤夫
正八
郡書記
七 谷田 尚志
十 丹羽 貴藏
十 勳八 江崎貫一郎
十 勳八 山本逵次郎
中山甚次郎
鳥岡 定
前川 宗平
七 谷田 尚志
十 勳八 丹羽 貴藏
十 勳八 江崎貫一郎
十 勳八 山本逵次郎
中山甚次郎
鳥岡 定
前川 宗平
六 勳八 福井 清生
九 新井 賴暉
九 樋口 尚政
十 西谷 忠康
九 勳八 福井 清生
九 新井 賴暉
九 樋口 尚政
十 西谷 忠康

○奄藝郡役所 奄藝郡白子町
郡長（八） 浦田 長民
正八
郡書記
柏木 雄八
安永 貞政十
清水 昌連
勳八 福島光次郎
國分喜一郎
藤田 吉藏
小林 國松
伊東權三郎
藤川 忠
小川 藤吉
町長 吉村瑞之丞
村長 須藤與一郎
木村周太郎
櫃田 實
豐田 成道
河村 高美
伊藤傳十郎
島 豐太郎
福村 直衛
丹波誠一郎
須藤鐵治郎
近藤甚太郎
伊藤豐太郎
川島 一雄
伊藤傳八郎
石川 涉
後藤嘉十郎

○鈴鹿郡役所 鈴鹿郡龜山町字西ノ丸
郡長（八） 伊藤 主一
正八
郡書記
清水 昌連
勳八 福島光次郎
國分喜一郎
藤田 吉藏
小林 國松
伊東權三郎
藤川 忠
小川 藤吉
町長 飯田 宗純
村長 西村政二郎
藤田權四郎
岩城 確
森 親之助
保田 登
井關源八郎
田川 九郎
後藤園太郎
首藤嘉十郎
町長 山中志賀之助
村長 峰谷熊太郎
小川甚五郎
別府 進
藤枝英三郎
駒田 文吾
奥村 要藏
渡邊 綱忠
山田 久吉
伊藤宗九郎
大井儀之丞
増川六三郎
伊藤 嘉七
藤井 新吾
落合石之助
落合愼五左衛門
町長 古賀 佐藏
谷川 文七
若林健次郎
堀川 佐三
星合甚左衛門
坂口 忠雄
若林 源內
鈴木朋次郎
內藤恒三郎
町長 伊藤文四郎
村長 丹羽 喜助
山敷與一郎
伊藤 嘉七
青木孝左衛門
中島 邦造
棚瀨 正行
佐竹吉右衛門
鈴木 源內
内藤恒三郎

○一志郡役所 一志郡久居町字本町
郡長（八） 日置 藤夫
正八
郡書記
七 谷田 尚志
十 丹羽 貴藏
十 勳八 江崎貫一郎
十 勳八 山本逵次郎
中山甚次郎
鳥岡 定
前川 宗平
六 勳八 福井 清生
九 新井 賴暉
九 樋口 尚政
十 西谷 忠康

○飯高郡役所 飯高郡松坂町字魚町
郡長（七） 山本 如水
從七
郡書記
八 上田 實
十 蓮井 清純
九 上野 貞利
九 勳八 北村 六三
十 安武 十時
十 勳八 芳賀傳之丞
十 勳八 米山彦次郎
大平 孝則
町長 見間 正宣
村長 高橋四郎右衛門
小泉 實藏
森井 清
中尾實之助
井上小兵衛
澁谷豐三郎
北村 伊八
町長 小島仁三郎
村長 前田助太郎
上田五一郎
堀 龜八郎
岡田市郎右衛門
中井 泰三
平增右衛門
佐々木三郎
堀川 九郎
西井伊之助
中西 梅松
田中 屯
奥山半九郎
飯田濟右衛門
上島德三郎
飯田 直吉
杉本 眞助
波多野 猛
渡邊 操
芳吉
八坐
藤堂 結助
重升 美親
高塚 助市
須藤德二郎
前田 淺市
十森杢次郎
常保義之助
岩脇 貞助
藤田 綉一
池田節次郎
牧戸友三郎
大森誠十郎
笹井 祐助
佐々木八十八
柏木平右衛門
小林嘉平治
青木七三郎
高橋四郎右衛門
小泉 實藏
森井 清
中尾實之助
井上小兵衛
澁谷豐三郎
北村 伊八
町長 見間 正宣
村長 高橋四郎右衛門
小泉 實藏
森井 清
中尾實之助
井上小兵衛
澁谷豐三郎
北村 伊八
加藤 正謙
龜井宗十郎
富田米太郎
野呂幸之助
橋本安次郎
永井精二郎
小林虎次郎
加藤 清
町長 青木七三郎
加藤 正謙
龜井宗十郎
富田米太郎
野呂幸之助
橋本安次郎
永井精二郎
小林虎次郎
加藤 清

○酒井禮一 三重郡四日市町字北町
郡長（七） 酒井 禮一
正七
郡書記
八 毛利吉次郎
九 野村銀次郎
七 山本 兄熊
九 乘松 豐信
十 品川 直方
十 眞崎願次郎
十 木村 一郎
十 味岡格太郎
十 野村 義知
十 千代田次郎
家本 忠良
町長 田武須計
村長 後藤源太郎
懶木 啓輔
大谷 充治
水谷次郎八
西田 石陵
伊藤 常七
西田 平藏
橫野 享平
田中 金藏
天笠 直道
江上 純吉
福原 資英
伊藤 正路
草薙 榮

○員辨郡役所 員辨郡大泉原村字原
郡長（八） 田邊 雷藏
從七
郡書記
勳八 水原平三郎
八 清水 成美
十 松岡 諒三
服部 質
岩野 見齋
伊藤安之進
里藤左衛門
瀨木權治郎
佐藤源十郎
大塚 純一
塚田 長藏
柴田精一郎
宮木 嚴
近藤茂十郎
南部幸十郎
岩花隆太郎
三輪員太郎
川瀨鐵之輔
藤田佐市郎
松宮 周誠
藤田 萃
和波久右衛門
野本 順一
岡田 茂

○三重郡役所 三重郡四日市町字北町
郡長（七） 酒井 禮一
正七
郡書記
七 山本 兄熊
九 乘松 豐信
十 品川 直方
十 木村 一郎
十 味岡格太郎
八 毛利吉次郎
九 野村銀次郎
十 眞崎願次郎
十 野村 義知
家本 忠良
町長 田武須計
村長 後藤源太郎
懶木 啓輔
大谷 充治
水谷次郎八
西田 石陵
伊藤 常七
西田 平藏
橫野 享平
田中 金藏
天笠 直道
江上 純吉
福原 資英
伊藤 正路
草薙 榮

○朝明郡役所 員辨郡大泉原村字原
郡長（八） 田邊 雷藏
從七
郡書記
勳八 水原平三郎
八 清水 成美
十 松岡 諒三
服部 質
岩野 見齋
伊藤安之進
里藤左衛門
瀨木權治郎
佐藤源十郎
大塚 純一
塚田 長藏
柴田精一郎
宮木 嚴
近藤茂十郎
南部幸十郎
岩花隆太郎
三輪員太郎
川瀨鐵之輔
藤田佐市郎
松宮 周誠
藤田 萃
和波久右衛門
野本 順一
岡田 茂

○多氣郡役所　多氣郡相可村

郡長(八)　正八　永島雪江

郡書記

八　陸軍召集旅團出納官吏　間宮齋二郎
九　野田善三郎
十　小森安太郎
八　陸軍召集旅團出納官吏　高木一道
九　中村文三郎
十　野呂正實

村長

飯田鹿次郎　堤理平
西野利市郎　芳野勝太郎　土屋源一郎
中瀨治兵衛　西谷久兵衛　櫛谷定治郎
村上林藏　加藤義人　奥山儀三郎
西村利兵衛　前納七兵衛　高山多四郎
吉村悅二郎　吉田寬二

○度會郡役所　度會郡宇治山田町字岩淵

郡長(七)　從七　滿岡勇之助

郡書記

八　陸軍召集旅團出納官吏　山內俊德
八　陸軍召集旅團出納官吏　乙部八二郎
九　陸軍召集旅團出納官吏　朝倉寬一郎
九　陸軍召集旅團出納官吏　榎倉石根
十　井村芳次郎
九　佐藤政溫
十　奧田民之丞

町長

村井恒藏　矢田繕一郎　山中崔十

村長

中井櫂七　山上熊吉　糀谷松吉
齋藤正夫　喜多井忠平　德田俊光
脇田種　堀井亦三　岩田吉三郎
織家源三郎　薗田宙太郎　加納萬次郎
村井六右衛門　松田勝三郎　乙部兵五郎

○名張郡役所　名張郡名張町

郡長(八)　正八　川田茂通

郡書記

七　福喜多繁
九　森本玄瑛
十　大谷道德
陸軍召集旅團出納官吏　西川泰
十　山際近信

町長

神部炊

村長

大門莊兵衛　山門源吉
井本爲美　大石宗禎　片岡定助
檜作莊八郎　大石久五郎　瀧川哲齋
大石孫次郎　有城惠十郎　竹原樸一
喜多金兵衛　山本甚助　土井儀左衛門
小林貞藏　橋詰島彥
二階堂忠右衛門　田垣內松之助

○尋常師範學校　津市丸ノ內

學校長(七)　從七　長倉雄平

教諭

文官普通試驗委員　桑原護一
三(上)　四(下)　阿保友一郎
四(上)　五(下)　山高幾之丞
五(上)　五(下)　大原近義
陸軍訓導　陸軍戶長　陸軍戶長　藤田卯藏

助教諭

三　矢野能友
三　小谷光貞
三　恒川鎌之助

○南牟婁郡役所　南牟婁郡木本町

郡長(八)　從七　新谷貞信

郡書記

七　福喜多繁
九　森本玄瑛
十　大谷道德
陸軍召集旅團出納官吏　西川泰
十　山際近信

町長

神部炊

村長

大門莊兵衛　山門源吉
井本爲美　大石宗禎　片岡定助
檜作莊八郎　大石久五郎　瀧川哲齋
大石孫次郎　有城惠十郎　竹原樸一
喜多金兵衛　山本甚助　土井儀左衛門
小林貞藏　橋詰島彥
二階堂忠右衛門　田垣內松之助

○尋常中學校　安濃郡新町

學校長(年七二〇)(奏任待遇)　清水誠吾

教諭

(月九〇)　森外三郎　(月六五)　武信由太郎
(月四五)　森成
(月三五)

助教諭

(月二五)　谷保太郎　(月二〇)　飯塚忠遠
(月二〇)　大木本彌
(月三五)　財滿久純　(月一三)　野田源左衛門
(月一一)　宮村呈三

○津市役所

市長(年七〇〇)　長井氏克

助役(年三〇〇)

深井友郎
內多正雄
吉村賢藏

名譽職參事會員

荒木一作
伊藤尙藏
野村捴郎

訓導

二　和田正一
三　玉置乙次郎
五　佐伯ひで
四　川本覺次郎

書記

四(當分一三)　橫濱齊　(月一四)　永井良次郎

○尋常中學校　安濃郡新町

學校長(年七二〇)(奏任待遇)　清水誠吾

教諭

(月九〇)　森外三郎　(月六五)　武信由太郎
(月四五)　森成
(月三五)

助教諭

(月二五)　谷保太郎　(月二〇)　飯塚忠遠
(月二〇)　大木本彌
(月三五)　財滿久純　(月一三)　野田源左衛門
(月一一)　宮村呈三

○北牟婁郡役所　北牟婁郡尾鷲町字尾鷲南浦

郡長(八)　從七　下村御鍬

郡書記

九　陸軍召集旅團出納官吏　中野亮太郎
十　池田利勝
十　岡本事

町長

村長　岩本伊右衛門　福地儀兵衛　杉本甚三郎
服部保太郎　松岡嘉八　井上忠平
吉田判四郎　若山龍郎　東九三郎
山中惣十郎　永濱園治　鵜原達之助
重藤悅藏　關嘉七郎　島地繁次郎
淺野貞之輔　菊永幹二郎　大垣平四郎

○答志郡役所　答志郡鳥羽町

郡長(八)　正八　勝島政次郎

郡書記

八　馬淵益謙
九　渡邊蕊
九　新井雄馬
十　陸軍召集旅團出納官吏　權田俊藏
十　浦野耕
須藤富八郎

町長

村長　中村輿作　西井左右太　西橋長七
森卯藏　古屋新介
角田與之助　田口半四郎
堀口吉右衛門　西村新左衛門　小林多三郎
橋本清六　前田丈三郎　小川久基
小畸長助　小川義助　田畑寬
山畸留四郎　山本萬右衛門　山本伊右衛門
守田保男
小川榮
山畸保三

○阿拜郡役所　阿拜郡上野町字西ノ丸

郡長(七)　從七　八尾信夫

郡書記

八　野村甲子郎
十　富川雅綱
十　神田捨郎
十　岡田庸次郎
十　陸軍召集旅團出納官吏　高井性海
十　陸軍召集旅團出納官吏　栗本熊太郎
十　贊我部基太郎
十　陸軍召集旅團出納官吏　林熊太郎

町長

村長　田中利三郎　竹島三吾　大久保莊五郎
二井齋市　小森顯次郎　永岡敬次
岡森熊太郎　岡村重藏　葛岡艮太
宮田庄輔　岩島右平　海津貞助
安岡久平　服部小平治　前川莊太郎
福川哲造　澤重次郎
保田朝二郎　大森牛之助

○伊賀郡役所　名張郡名張町

郡長(八)　正八　川田茂通

郡書記

六　前川莊太郎
九　江南一二
十　野村甚平
陸軍召集旅團出納官吏　辻源五郎

町長

村長　山口音藏　大倉清七
山崎櫛太夫　中桐武市　柳生昌次郎
鈴木嘉七　大森守之助　坂本慶藏
須藤謙藏　奧本助雄　莊司彌太郎
田中佐一郎　小村貞助　山本精一
岡逸平

村長

繩手才吉
山崎櫛太夫　中桐武市　柳生昌次郎
鈴木嘉七　大森守之助　坂本慶藏
須藤謙藏　奧本助雄　莊司彌太郎
田中佐一郎　小村貞助　山本精一
岡逸平

○愛知縣　名古屋市南久屋町

知事　從四、勳三　時任爲基
書記官（四）　内務部長　文官普通試驗委員　長官報報　柳本直太郎
　　正六、勳六　會計主任　告主務官　西村義道
　　正八　收入官吏　縣參事會　員　土屋州平
警部長（六）　警察部長　渡邊惟精
　　從六、勳六
收稅長（六）　直稅署長　間稅署長　會計主務官　岩崎奇一
參事官（七）　内務部第一課長第二課長官　報報告主任縣參事會員　從七　西村義道
同（八）　内務部第三課長　正八　土屋州平
技師（六）六　正七　江森盛孝
典獄（七）　監獄署長　出納官吏　從七　村井高正

○知事官房

書記　六　文官普通試驗委員　北川予四郎　八
　　八　井村貫一　九　成瀨行足達繁吉

屬　五　第一課長　部長　内海共之　六
　　五　第二課長　文官普通試驗委員　三島五百里　六
　　五　第三課長　文官普通試驗委員　佐野政辰　六
　　六　愛知縣參事會書記　今井惟清　七
　　七　愛知縣參事會書記　片桐亮　七
　　七　安井眞淳　七
　　七　參與手　近藤禮太郎　八
　　八　大島文勝　八
　　八　參與手　中野莊一　八
　　八　松下憲　八
　　九　山田元信　九
　　九　川村有力　九
　　九　川崎爲美　九
　　九　芦澤鑄三郎　九
　　九　杉山覺三郎　九
　　九　石川正美　九
　　九　櫻井武愷　九
　　九　村木鶴次郎　九
　　九　鈴木藤一郎　九
　　九　小川圓次郎　九
　　九　柳原林信　九
　　九　伊藤清十郎　九
　　九　岩田寓留治　九
　　九　近藤繁　九
　　九　芝崎長　九
　　九　酒井鏡太郎　九
　　九　水野致堯　九
　　九　竹居豐實　九
　　九　上杉重齊　九
　　九　原田鉦次郎　十
　　十　川崎八太郎　十
　　十　島澤孝忠　十
　　十　安井作太郎　十
　　判任官見習（月二〇）
　　丹羽勉　九
　　津金胤義　十
　　大島德太郎　十
　　山田熊三郎　十
　　津田靜太郎　從七
　　高木源六　十
　　青山邦韶　十
　　中島倘實　十
　　泉名高次郎　十

○内務部

部長　書記官　正六、勳六　柳本直太郎
第一課長　參事官　從七　西村義道
第二課長　參事官　正八　土屋州平
第三課長　屬　五　鈴木藤一郎　九
　　五　小川圓次郎　九
　　五　伊藤清十郎　九
　　六　岩田寓留治　九
　　六　芝崎長　九
　　六　酒井鏡太郎　九
　　七　水野致堯　九
　　七　竹居豐實　九
　　七　上杉重齊　九
　　七　原田鉦次郎　十
　　八　川崎八太郎　十
　　八　島澤孝忠　十
　　八　安井作太郎　十
　　判任官見習（月二〇）
　　丹羽勉　九
　　津金胤義　十
　　大島德太郎　十
　　山田熊三郎　十
　　津田靜太郎　從七
　　高木源六　十
　　青山邦韶　十
　　中島倘實　十
　　泉名高次郎　十

○警察部

部長　警部長　從六、勳六　渡邊惟精
警部　警務課長　四　井上幸秀
　　五　山田正　七
　　八　鵜飼元吉　九
　　十　田中從義　十
　　勳七　住吉常三
　　四　細井信次郎　七
　　五　細谷鈴馬　九
　　九　塚田昌澄　十
　　北野孝一　七
　　森岡昇太　九

○名古屋警察署　名古屋市新柳町

署長　警部四　收入官吏　片岡兒
警部　八　吉本健吉　門前町分署長　收入官吏
　　八　石町分署長　收入官吏　本岩直一　八
　　九　林國五郎　九
　　十　跡部四郎　十
　　十　柳川廣太郎　十
　　八　江川町分署　收入官吏　阿部桂次郎
　　九　高井虎次郎　九
　　十　加島岩次郎　十
　　三上豐二　十
　　安田利致　十
　　夫馬貞好　十

○熱田警察署　愛知郡熱田町

署長　警部六　收入官吏　寺内悠麿
警部　鳴海分署長　收入官吏　大津辰三郎　十
　　八　杉村蔀藏
　　八

○半田警察署　知多郡半田町

署長　警部五　收入官吏　小久保眞義

警部
九 橫濱稅關分署長敍判任官 倉橋永太郎
九 青海分署長敍判任官 熊倉 忠善

○彌富警察署 海西郡彌富村
署長 警部八 敍判任官 岩元 義行

○津島警察署 海東郡津島町
署長 警部六 敍判任官 齋藤已太郎
警部 九 鹽江分署長敍判任官 大木戶勝起 十 梶原綱次郎

○一宮警察署 中島郡一宮町
署長 警部六 敍判任官 武村鐵太郎
警部 八 稻葉分署長敍判任官 近藤 實秀
九 親父江分署長敍判任官 福住常次郎
花井 道定 十

○小折警察署 丹羽郡小折村
署長 警部七 敍判任官 日比野賢吉
警部 八 犬山分署長敍判任官 小川 堅保

○北方警察署 葉栗郡北方村
署長 小折警察署長 日比野賢吉
警部 九 上泉 秀則

○西枇杷島警察署 西春日井郡西枇杷島町
署長 警部七 敍判任官 古內 周作
警部十 及部 政八

○勝川警察署 東春日井郡勝川村
署長 警部七 敍判任官 飯岡 善長

警部
八 瀨戶分署長敍判任官 田中 巨吉
首藤爲太郎 十

○知立警察署 碧海郡知立町
署長 警部七 敍判任官 手島 務

○田口警察署 北設樂郡田口村
署長 警部七 敍判任官 枝吉 元信

○富岡警察署 八名郡富岡村
署長 警部八 敍判任官 井上 安定

○新城警察署 南設樂郡新城町
署長 警部七 敍判任官 加藤 泰儀

○岡崎警察署 額田郡岡崎町
署長 警部五 敍判任官 伊東 清八
警部十 西川慶次郎

○擧母警察署 西加茂郡擧母町
署長 警部八 敍判任官 伊藤 英
九 田原分署長敍判任官 飯田 重久
濱島 尹松 十

○足助警察署 東加茂郡足助町
署長 警部八 敍判任官 小笠原釟太郎

○御油警察署 寶飯郡御油町
署長 警部七 敍判任官 近藤 勝男
加藤 貫一

○豐橋警察署 渥美郡豐橋町
署長 警部四 敍判任官 市川 信順

○西尾警察署 幡豆郡西尾町
署長 警部六 敍判任官 宮崎 鼎
杉原繁太郎

○岡崎警察署 額田郡岡崎町
署長 警部六 敍判任官 武村鐵太郎

○西尾警察署 幡豆郡西尾町
署長 警部六 敍判任官 大頂分署長 山本 充孝 十
坪井 千尋

○直稅署
署長 收稅長 從六 岩崎 奇一

收稅屬
二
第一課長彙間稅署第一課長從七 廣瀨 豐海
第二課長彙直稅署第二課長 宮崎 德治
三 中西 充
八 林 濟
八 塚本 弘常
八 西條 確
八 阪野 擴
九 今村鶴次郎
九 岡地釼三郎
九 社本又四郎
十 柳原英五郎
十 黑田 忠讓
十 岡村 澄久

○名古屋直稅分署 名古屋市榮町
分署長 收稅屬四 敍判任官 山本 歸一

收稅屬
八 神谷 福彥
十 物品會計官吏 堀田 正夫
八 永田 信之

○熱田直稅分署 愛知郡熱田町
分署長 收稅屬四 敍判任官 山本 歸一

收稅屬
八 物品會計官吏 加藤 榮雄
十 池田 辰三
八 物品會計官吏 市橋 寬敎

○勝川直稅分署 東春日井郡勝川村
分署長 收稅屬七 敍判任官 伊藤 保定

收稅屬十
○西枇杷島直稅分署 西春日井郡西枇杷島町
分署長 收稅屬七 敍判任官 加藤 豐
物品會計官吏 森島 次郎

○小折直稅分署 丹羽郡小折村
分署長 收稅屬七 敍判任官 野村 鎚藏
物品會計官吏 岩田 邦顯 十

收稅屬
分署長 收稅屬七 敍判任官 永田 海一
物品會計官吏 吉水 鈑造

○津島直稅分署 海東郡津島町
分署長 收稅屬五 敍判任官 橫地龍之丞
八 物品會計官吏 河本田鵜衛 九
十 加藤 信旨
渡邊常三郎

○半田直稅分署 知多郡半田町
分署長 收稅屬六 敍判任官 里村 升吉

收稅屬
十 安藤 近義
十 荒川萬次郎 十 今泉 弘太

○知立直稅分署 碧海郡知立町
分署長 收稅屬六 敍判任官 村井 高忠

收稅屬
九 本多 文平 十 物品會計官吏 今井 讓

○豐橋直稅分署 渥美郡豐橋町
分署長 收稅屬七 敍判任官 神谷 織次郎

收稅屬九
○富岡直稅分署 八名郡富岡村
分署長 收稅屬八 敍判任官 天野 直
物品會計官吏 田中 英五郎

○間稅署
署長 收稅長 從六 岩崎 奇一

收稅屬
二 愛第二課長彙直稅署第一課長從七 廣瀨 豐海
第二課長彙直稅署第二課長 宮崎 德治
三 高橋 克守 七
六 三輪 久喜 豐彥
八 三輪六四郎 八 印紙類會計官吏 松村德太郎
九 印紙類會計官吏 鈴木 善富 九

○名古屋間稅分署 名古屋市榮町
分署長 收稅屬四 敍判任官 山本 歸一

收稅屬
九 保管物會計官吏 篠田 秀 九
十 谷口半三郎 十 服部鈎一郎 十 磯部 齋輔
十 鷲見 廣治

○熱田間稅分署 愛知郡熱田町
分署長 收稅屬八 敍判任官 水谷鉸次郎
物品會計官吏 渡邊 勝里

○御油直稅分署 寶飯郡御油町
分署長 收稅屬八 敍判任官 三浦 信成

收稅屬
十 物品會計官吏 寺田 鍬吉
九 保管物會計官吏 佐藤 喜一 九

○勝川間稅分署 東春日井郡勝川村
分署長 收稅屬七 敍判任官 水谷 民彥

收稅屬
物品會計官吏 吉田萬次郎

○岡崎直稅分署 額田郡岡崎町
分署長 收稅屬八 敍判任官 佐藤 忠良
物品會計官吏 青野 牧太 十

○擧母直稅分署 西加茂郡擧母町
分署長 收稅屬八 敍判任官 嶺田久五郎

收稅屬
十 物品會計官吏 岩田 邦顯 十 出村 事

○稻澤直稅分署 中島郡稻澤町
分署長 收稅屬七 敍判任官 吉水 鈑造

收稅屬
分署長 收稅屬五 敍判任官 橫地龍之丞
八 物品會計官吏 河本田鵜衛 九
十 加藤 信旨
渡邊常三郎

○小折直稅分署 丹羽郡小折村
分署長 收稅屬七 敍判任官 野村 鎚藏

收稅屬
十 物品會計官吏 岩田 邦顯 十 出村 事

○稻澤直稅分署 中島郡稻澤町
分署長 收稅屬七 敍判任官 永田 海一
物品會計官吏 吉水 鈑造

○津島直稅分署 海東郡津島町
分署長 收稅屬五 敍判任官 橫地龍之丞

○半田直稅分署 知多郡半田町
分署長 收稅屬六 敍判任官 里村 升吉

收稅屬
十 安藤 近義 十 荒川萬次郎 十 今泉 弘太

○知立直稅分署 碧海郡知立町
分署長 收稅屬六 敍判任官 村井 高忠

收稅屬
九 本多 文平 十 物品會計官吏 今井 讓

○豐橋直稅分署 渥美郡豐橋町
分署長 收稅屬七 敍判任官 神谷織次郎

收稅屬九
○富岡直稅分署 八名郡富岡村
分署長 收稅屬八 敍判任官 小竹 謙三
物品會計官吏 尾關 恭藏

○岡崎直稅分署 額田郡岡崎町
分署長 收稅屬八 敍判任官 佐藤 忠良
物品會計官吏 青野 牧太 十

○擧母直稅分署 西加茂郡擧母町
分署長 收稅屬八 敍判任官 嶺田久五郎

收稅屬
十 物品會計官吏 岩田 邦顯 十 出村 事

○稻澤直稅分署 中島郡稻澤町
分署長 收稅屬七 敍判任官 永田 海一
物品會計官吏 吉水 鈑造

○津島直稅分署 海東郡津島町
分署長 收稅屬五 敍判任官 橫地龍之丞
八 物品會計官吏 河本田鵜衛 九
十 加藤 信旨
渡邊常三郎

○小折直稅分署 丹羽郡小折村
分署長 收稅屬七 敍判任官 野村 鎚藏

收稅屬
十 物品會計官吏 岩田 邦顯 十 出村 事

○稻澤直稅分署 中島郡稻澤町
分署長 收稅屬七 敍判任官 永田 海一
物品會計官吏 吉水 鈑造

○津島直稅分署 海東郡津島町
分署長 收稅屬五 敍判任官 橫地龍之丞
八 物品會計官吏 河本田鵜衛 九
十 加藤 信旨
渡邊常三郎

○半田直稅分署 知多郡半田町
分署長 收稅屬六 敍判任官 里村 升吉

收稅屬
十 安藤 近義 十 荒川萬次郎 十 今泉 弘太

○知立直稅分署 碧海郡知立町
分署長 收稅屬六 敍判任官 村井 高忠

收稅屬
九 本多 文平 十 物品會計官吏 今井 讓

○豐橋直稅分署 渥美郡豐橋町
分署長 收稅屬七 敍判任官 神谷織次郎

○西枇杷島間稅分署　西春日井郡西枇杷島町
分署長　收稅屬七　加藤　豐
收稅屬　十　吉田繁太郎　十　保管物會計官吏　狹須鍵次郎
○小折間稅分署　丹羽郡小折村
分署長　收稅屬七　野村　錠藏
收稅屬　九　保管物會計官吏　增田　秀守　九　安井　績
○稻澤間稅分署　中島郡稻澤町
分署長　收稅屬七　永田　海一
收稅屬　十　保管物會計官吏　大內　弘治　十　松下奈良三郎
○津島間稅分署　海東郡津島町
分署長　收稅屬五　橫地龍之丞
收稅屬　九　保管物會計官吏　安井　觀賢　十　土屋長之助
十　中西安之助
○半田間稅分署　知多郡半田町
分署長　收稅屬六　里村　升吉
收稅屬　八　保管物會計官吏　三好　誠一　九　阪　清十郎
十　長谷川義郎　十　岡本　纘
十　川村　靜彥　十　物品會計官吏　齋田　重利
○知立間稅分署　碧海郡知立町
分署長　收稅屬六　村井　高忠
收稅屬　八　保管物會計官吏　橫地　意保　十　長戶　芳久
○西尾間稅分署　幡豆郡西尾町
分署長　收稅屬八　三輪　欣當
收稅屬　十　保管物會計官吏　加藤義太郎　九　佐尾鎗太郎
○岡崎間稅分署　額田郡岡崎町
分署長　收稅屬八　佐藤　忠眞
收稅屬　十　保管物會計官吏　磯野市次郎　十　小木曾義房　十　小出彥三郎
○富岡間稅分署　八名郡富岡村
分署長　收稅屬八　天野　直
收稅屬　十　保管物會計官吏　高橋　惟忠
○豐橋間稅分署　渥美郡豐橋町
分署長　收稅屬七　神谷鐵次郎
收稅屬　十　物品會計官吏保管物會計官吏　今井　綉一
十　小出彥三郎
○御油間稅分署　寶飯郡御油町
分署長　收稅屬八　三浦　信成
收稅屬　十　山內鉦太郎

○監獄署　典獄出納官吏從七　村井　高正
監獄書記　八　廳務課長　富山要次郎
八　作業課長　島津　幸通
（兼）　調理課長屬　今井　惟清
大　九　警部　河邊鉾太郎　警部　中島官太郎
看守長　七　警守長　山崎　正
七　（兼）監獄書記　松永　正素　九　（兼）監獄書記　松園熊三郎
九　丹羽　長春　十　一ノ宮監獄署支署長兼看守長　谷本　深藏
一ノ宮監獄署支署長兼警部　花井道定　豐橋監獄署支署長兼警部　中島官太郎

○愛知郡役所　愛知郡熱田町
郡長(七)　從七　高木　延世
郡書記　七　和田信一郎　八　平岩　元周
八　小川　亮　九　廣瀨　秋信
九　下郷　德雄　十　綿木　重治　十　武藤　春彥

○東春日井郡役所　東春日井郡勝川村
郡長(八)　從六、勳六　野村　賀眞
郡書記　十　淺井喜兵衛　十　西尾爲三郎　十　佐藤　則
十　大澤　重道　十　稻垣　宗廣　十　大橋　毅
十　伊藤生太郎
町長　水野　寬　江崎　均
村長　長谷川五郎　成瀨覺兵衛　河村吉太郎
長谷川舜二郎　鈴木　基紀　井上和三郎
丹羽　忠治　江口與左衛門　伴野傳右衛門
松浦　甚平　伊藤　兵藏　井戶田周三郎
波多野喜左衛門　落合　代助
町長　後藤　隼太　福田喜傳次　坂野三右衛門
村長　寺島　政七　小出孫左衛門　堀內茂右衛門
坪井政兵衛　二郞武左衛門　吉田熊三郎　朝倉　太助
中村　嘉六　安藤　佐藏　淺井　忠七
鈴村岩次郎　久田　重吉　森　治平
鈴木兵四郎　江場清一郎　成田　新藏
兼康　眞藏　立松善兵衛　下鄉金三郎
小島　治一　近藤武兵衛　加藤清太郎
諏訪部　弘　種田　芳正　小塚鍋三郎
村瀨　彥市　三浦　義佳　柴田　通知
加藤　貞助　藤井　彌六　村瀨永太郎
市川松三郎　磯村義太郎　神谷勇次郎
土井　甚六　兼子祐三郎　武田仁右衛門
清水松太郎　淺川幸右衛門　川本久左衛門
伊藤　豐雄　近藤吉十郎　山田佐右衛門
伊藤忠次郎

○西春日井郡役所　西春日井郡西枇杷島町
郡長(八)　正八　永田　巖
郡書記　十　朝岡　經嘉　十　河原　高英　十　林　恪
十　山田　直臣　十　猪子　蔣汀　十　吉川平三郎
十三輪市三郎
町長　川島松次郎　瀨尾　要八　大西茂右衛門
村長　伊藤　清　磯部源四郎　谷口忠左衛門　稻垣　安忠
神野利左衛門　鬼頭九良左衛門　大野德兵衛
杉浦太左衛門　平井濱次郎　山內鍵之助
堀　泰次郎　早川常三郎　山田　與八
橫井定右衛門　瀨尾　久晃　丹羽健左衛門
辻　宇兵衛　小崎桂次郎　服部吉之丞
井上重兵衛　山田九左衛門　山田　治正
田中東四郎　山本兵右衛門　加藤喜兵衛
青山　爲藏　伊藤喜兵衛　舟橋善十郎
坪井定次郎　青山清十郎　鈴木秀三郎
小川　廣助　德田　彌吉

○丹羽郡役所　丹羽郡小折村
郡長(八)　從七　戶田　仙橘
郡書記　八　岡野　直方　九　淺野　逸造　九　長尾　四郎
十　柴田　要　十　神谷鉦太郎
町長　林　錠次郎　伊藤多賀三郎
村長　土田喜三郎　脇田　有隣　丹羽三九郎
酒井　惟弐　服部瀧左衛門　倉知佳三郎
森藤佐之右衛門　宮島　斧吉　鶴井　熊平
水野　勝平　水野久右衛門　前田權十郎
倉橋重右衛門　大藏　理吉　三品增兵衛
津田　諄　吉田磯右衛門　瀧　彥兵衛　鈴木德三郎
加藤金兵衛　蟹江惣左衛門　古池　義殼
後藤鵜太郎　淺井兵三郎　瀧　哲太郎
原　艮平　加藤嘉左衛門　谷　久三郎
野村　米輔　佐藤勝之進　川口庄右衛門
鈴木莊二郎　木村恒太郎　服田嘉右衛門
安藤　幸晉　服部德三郎

○葉栗郡役所　葉栗郡太田島村
郡長(八)　正八　鹽田　義雄
郡書記　八　伊賀　乘勢　九　吉村政次郎　十　三枝　新治
十　丹羽直次郎
村長　堀場喜左衛門　大竹茂十郎　永井九左衛門
矢島　恒治　岩田竹次郎　稻葉儀右衛門
小澤　杢郎　柳橋　久克　鵜飼治郎兵衛
川井半三郎　清水　治吉　岩田太兵衛
宮田藤五郎

○中島郡役所　中島郡稻澤町

郡長(七)　從七　加藤純眞

郡書記
九 加藤富延　九 山田紋三郎　九 鵜飼直次郎
九 大角彌平

町長　飯田要吉　橫井甚四郎
村長　柴田斧三郎　野村林平　安藤助十郎
長村勘十郎　野々部稻八　中野重郎平
鵜飼嘉藏　森川九左衛門　林佐吉
水野代右衛門　足立彦三郎　伊藤忠右衛門
今枝彬　内藤善右衛門　滝井源六
山内時次　白木評一　筧喜三郎
小川覺太郎　淺野清八　武山義文
堀田源四郎　川島幸左衛門　北川宗十郎
武田常助　山内民三郎　土方金三郎
田島孝九郎　野村喜代左衛門
星野喜八　前野清左衛門
内藤東九郎　内藤常十郎　木村清造
木村磯治　野口庄右衛門　犬飼定八
山田善之右衛門　林繁十郎
家田萬右衛門　水谷繁治　服部善九郎
堀田由三郎　野口善兵衛　竹田千代足
田島謙三郎　山田幸市　山田利吉
内藤利兵衛　佐藤芳萬　田中好吉

○海東郡役所　海東郡津島町

郡長(八)　兼海西郡長從七　橫田太一郎

郡書記
八 大鹿徹二　九 猪飼知秀　十 平野覺三郎
十 山田晴爾　十 吉田悌輔

○海西郡役所　海西郡彌富村

郡長(八)　從七　橫田太一郎

郡書記
九 森田資順　九 吉田茂　十 岡田光治
村長　小島音三郎　蟹江次郎　篠邊重助
眞野守之助　服部市三郎　小酒井半兵衛
村井泰藏　大島又八　猪飼政五郎
後藤仙右衛門　吉川清七　宮地甚右衛門
猪飼篤三郎　早川治兵衛　後藤榮太郎
林傳十郎　毛受進三郎　川口晃
村上圓七　横井甚右衛門　渡邊宗六郎
木村隆助　園部光義　伊藤忠恒
岡田初之助　坪井靖　堀田房吉
加藤惠三郎　横江藤右衛門　村瀨恒太郎
山田太藏　宮脇市兵衛　佐野重三郎
近藤三男三郎　大橋建藏　加藤義二
杉藤織次郎　高鉾明正　佐野國弘
後藤和三郎　寺本保丞　伊藤東十郎
三浦鑛吉　若山才助

○知多郡役所　知多郡半田町

郡長(七)　正七　長坂重孝

郡書記
八 酒部與理刀　九 高山丈助
十 服部廣吉　九 服部光三郎
十 德光義久　十 深見正就　十 新美昇太郎
十 森寺忠香
町長　間瀨昇太郎　久田伊左衛門
中野半六　大橋政柔　伊東義雄
阪中敬太郎　中川常太郎　森竹四郎
村長　竹内惟馨　新美伊左衛門
山内善一郎　山田廉治　神谷房造　盛田久左衛門
平野扶親　淺田八兵衛　深谷甲太郎　戶田七左衛門
大島瀧次郎　鈴置善平　小島茂太郎　片岡勝右衛門
加藤惠三郎　宮脇市兵衛　深谷菊之助　内藤政秀
山田太藏　伊藤祐光　佐野七兵衛　石橋彦兵衛
近藤三男三郎　杉藤織次郎　久野綱太郎　中野忠助
後藤和三郎　寺本保丞　大久保權次郎　永田榮吉
三浦鑛吉　若山才助　佐治忠右衛門　加藤喜代八
太田清右衛門　塚田榮造
水谷治右衛門　安藤玉次郎
後藤榮太郎　横山儀造
三浦鑛吉

○碧海郡役所　碧海郡知立町

郡長(七)　從七　坪內義衛

郡書記
八 永野善十郎　九 宋永鐸次郎　九 水野晴江
九 池田友八郎　十 木村博親　十 伊澤勇雄
十 櫻山武重　十 馬淵榮吉　十 金子正次郎

○西加茂郡役所　西加茂郡擧母町

郡長(八)　正七　田中正幅

郡書記
八 中野弘量　十 岡田明遠　十 佐貫誉
十 新田義比　十 五十嵐鼎　十 櫻井博
十 中野賴三

町長　早川啓次郎　高野松次郎　板倉玄四郎
村長　水野增造　竹內高次　鈴木彦五郎
長谷川竹次郎　中川利助　神谷檀六
稻垣與平　竹內菊松　長田半十
岡本勘三郎　杉浦宇右衛門　深津論治郎
原田高敏　杉浦松太郎　石川伴吉
神谷小八郎　加藤藤八　榊原保吉
近藤嘉右衛門　都築利右衛門　稻垣孫市郎
稻垣禮治　鷹谷源左衛門　大參勝助
齋藤平兵衛　鳥居藤八　加藤惣衛
高木桂次郎　杉浦吉藏　阿部庄兵衛
本多寬三郎　太田佐兵衛　太田國藏
米津藤十　竹本四藏　鶴田勝藏
平井要造　伊藤忠次　杉浦茂平
岩月嘉太郎　伊奈太吉　志水久孝
杉山佐治衛　伊吹總七　植田林藏
內藤嘉十　近藤善助　加藤善十
野田忠平　丹羽惣松　長谷川安藏
鈴木種五郎　中野以祐　谷崎龜太郎
神谷仙左衛門　稻垣惠六　鈴木文助
酒井宇右衛門　岡本五郎重　天野直長

○幡豆郡役所　幡豆郡西尾町

郡長(八)　正七　佐々木復介

郡書記
村長　稻垣小一郎　武八郎　石川鎌太郎
林文五郎　高須孫市　倉內倉吉
杉浦常八　服部治七　宮崎善三郎
岡田嘉四郎　鳥居網藏　村松忠兵衛
富永忠平　高須彌助　石川豐
牧野大吉　柵木與蔵　加藤喜之助
富田和七郎　天野五郎右衛門　永井作右衛門
天野利助　市川種治　木俣周平
瓢田林之助　池田重太郎　河井傳八
三輪太右衛門　倉地勝五郎　渡邊重作
筒井文誠

町長　稻垣與理刀　高野松次郎　板倉玄四郎
村長　竹內高次　鈴木彦五郎
水野增造　中川利助　神谷檀六
長谷川竹次郎　竹內菊松　長田半十
稻垣與平　杉浦宇右衛門　深津論治郎
岡本勘三郎　杉浦松太郎　石川伴吉
原田高敏　加藤藤八　榊原保吉
神谷小八郎　都築利右衛門　稻垣孫市郎
近藤嘉右衛門　鷹谷源左衛門　大參勝助
稻垣禮治　鳥居藤八　加藤惣衛
齋藤平兵衛　杉浦吉藏　阿部庄兵衛
高木桂次郎　太田國藏　鶴田勝藏
本多寬三郎　竹本四藏　杉浦茂平
米津藤十　伊藤忠次　伊奈太吉
平井要造　伊吹總七　植田林藏
岩月嘉太郎　加藤善十　長谷川安藏
杉山佐治衛　丹羽惣松　谷崎龜太郎
內藤嘉十　中野以祐　鈴木文助
野田忠平　稻垣惠六　天野直長
鈴木種五郎　岡本五郎重
神谷仙左衛門
酒井宇右衛門

○額田郡役所　額田郡岡崎町

郡長(七)　從七　針谷重懋

郡書記
八 石川鎌太郎　八 栗田大三郎　九 矢野慶明
高須孫市　九 中島高寶　九 北村道成
服部治七　十 小泉正三　十 中根甚太郎
綱藏　玉置政治
高須彌助　町長　筒井晉造
石川豐　村長　山本藤一郎
加藤喜之助　齋藤廣次　畔柳半左衛門
柵木與蔵　大久保忠明　片岡惣吉
天野五郎右衛門　杉浦宗七　永田清十郎
市川種治　今泉雪太郎　杉山五三郎
木俣周平　梅村角兵衛　永田清十郎
河井傳八　柴田源兵衛　野村茂平次
渡邊重作　鈴木右門三　內田利三郎
倉地勝五郎　築瀨清十　町長　市川清平
稻垣小一郎　成瀨常吉　大田彦藏
倉內倉吉
宮崎善三郎
村松忠兵衛

○東加茂郡役所　東加茂郡足助町

郡長(八)(兼)　北設樂郡長　正八　安藤因蔭

郡書記
八 三宅貞實　九 榊原小三郎
十 吉田國三　十 平井多治　十 山田有半
町長　永山裕
村長　太田七重郎　佐藤松次郎　松本甚九郎
加藤直三郎　石川覺治郎　鈴木珠三郎
岡田嘉四郎　中條竹十郎　都築兵藏
柴田圓次郎　山田文平　藤本忠吉
羽田與四郎　池野小三郎　中垣喜市郎
安藤源重郎　三宅作治郎　都築金一郎
福井五七十　今井和市　松本但郎
梅村正三郎　岩田勘七郎　伊藤喜平治
山田甚五郎

○北設樂郡役所　北設樂郡田口村

郡長(八)　正八　安藤因蔭

郡書記
九 宮下嘉三郎　菅沼錄造
大久保忠明　矢藤文五郎　中根隣治
大河原雪太郎　加藤喜代八
大山勘六郎　加納藤治郎　塚田榮造
鈴木俊夫　內藤竹次郎　安藤玉次郎
松井福彌　鈴木友次郎　檳山儀造
町長　村井久道　九 中山良直　九 磯村義寬
八 栗田大三郎　九 鈴木眞三郎　十 近松宮藏　十 高須建一
九 中島高寶　十 小泉正三　十 堀田八郎
町長　塚田明政
村長　齋藤廣次
大久保忠明　柴田種藏
杉浦宗七　足立市兵衛
今泉八右衛門　大西三郎治
梅村角兵衛　岸田親之
柴田源兵衛　松助
鈴木右門三　築瀨清十
成瀨常吉
市川清平
大田彦藏

郡書記
八 櫻井 義導　九 加藤 保　九 山内 勝
九 松浦 昌　十 小幡朝一郎　十 今泉 正芳

村長
伊藤 吉松　加藤音五郎　原 彌三郎
原田三次郎　森下平次郎　安藤伊一郎
河合 吾平　佐藤和三郎　熊合九郎治
村松壽之助　夏目 伊錄　原田甚八郎
古橋源六郎　柄澤 清平

○南設樂郡役所　南設樂郡新城町

郡長(八)　正八 宇佐美 治香

郡書記
九 加藤守之助　十 味岡 忠恒　十 末成 貞一
十 鈴木 武助　十 山本 茂三

町長
藤野 嘉吉　今泉篤太郎　川合道太郎
梅岡 惣平　山内兎三郎　菅沼 庄十
丸山久次郎　小林幸兵衛　加藤平治郎
原田市三郎　清水 廉一　羽田 重憲

○寶飯郡役所　寶飯郡御油町

郡長(八)　從七 竹本 元儆

郡書記
八 兒島 庸德　九 長島藤六郎　九 土井艮四郎
高則 清水市三郎　十 渡邊孫次郎
十 上島 緯次

町長
海野源右衛門　伊藤 喜一　深谷米七郎
安藤 伊八

○渥美郡役所　渥美郡豐橋町

郡長(七)　從七 松井 讓

郡書記
七 岡田 宣方　八 松田 堅治　村長 鈴木忠次郎　石原 源藏
九 鳥居 修成　九 兒島 德三　達吉 田中九郎右衛門　柳瀨 達吉
十 佐野 榮藏　十 松原 正建　鈴木 岩吉　淺若澤一郎　神谷 久太
北村 五市　森下安次郎　市川 梅治
石黑 豐藏　中村正次郎　青木 和市
今泉 新衛　鈴木太郎作　平松 教治
生田惣四郎　竹本林作
今泉新右衛門　藤田佐治平　淺見 瀧助
小田甚三郎　宮瀨九左衛門　荘田 復平
大森 源六　中田 常造　原 彌三郎
平野 玄儔　井々田幸藏　鈴木 傳治
牧原 平藏　鈴木 麟三
山本 德藏
城所 與
中村猪三郎
久米 操

町長
小野 道平　金田 正名

村長
西川 由次　田中傳次郎
住吉米治郎　淺野 權十
芳賀 則造　山上 俊藏
加藤平九郎　山本 八郎
近藤 槃作　神藤清太郎
中西 重平　井上 松吉
鈴木三津三郎　北谷 孫六
鈴木佐次右衛門　辻村 周助
林 又助　川口善右衛門
福井彌十郎　岡田 龍作
山本德三郎　川合 寅藏
中村 文六　葉山才三郎
木村 藤平　鬼頭甚左衛門
永田 龍十

○八名郡役所　八名郡富岡村

郡長(八)　從七 服部直衡

郡書記
九 鈴木平五郎　九 岡村清之進　九 本多 述
十 中島 隆屋

村長
淺見 瀧助　鈴木 傳治
莊田 復平　荻野 肇
原 彌三郎　山本 德藏
鈴木 惣吉　城所 與
藤田 要吉　中村猪三郎
後藤庄五郎　鈴木平四郎
鳥居源治郎　岩瀨 市次

○尋常中學校　名古屋市南外堀町

學校長心得　教諭 柴田初治郎

教諭
(月大〇)　叙頭松永 武雄　(月四〇)　榊原 仲
(月三五)　叙辭鈴木 吳一　(月三〇)　川村壽太郎
(月三五)　左右田新三郎

助教諭
(月二八)　鈴木 忠孝　(月二〇)　藤田 正忠
助教諭心得(月二〇)　山内 典貞
教授囑託
(月五五)　伊藤篤太郎　(月五〇)　齋藤秀三郎
(月三〇)　辻 秋德　(月二二)　服部富三郎
(月一〇)　岩城 寬　(月七)　臼井 茂吉
(月大)　廣瀨爲吉

書記
(月一八)　宮崎 政和　(月一〇)　福澤 貞恭

○愛知醫學校　名古屋市天王碕町

學校長(奏任待遇)　第一高等中學校教諭 熊谷 幸之輔
(年一八〇〇)　(年一八〇〇)　兼愛知病院長愛知病院醫長 從六 熊谷 幸之輔
教諭
(年一八〇〇)　奈良坂源一郎　(月一三〇)　兼愛知病院醫長小倉 開治
(月一三〇)　兼愛知病院醫長川原 汎
(月一三〇)

書記
三(當分月一七)　鈴木 訥　(月一〇〇)
五　渡邊文兵衛　(月一〇〇)
(月四〇)

教諭囑託(手當年三〇〇)　陸軍一等藥劑官 安香 堯行

助教諭(月三〇)　兼愛知病院調劑所長心得高田 重孝

書記
(月三〇)　兼鳥片桐 亮　(月一七)　高柳 文足
(月一二)　志水 重祝

○愛知病院　名古屋市天王碕町

院長　熊谷 幸之輔
醫長

愛知醫學校教諭
兼愛知醫學校教諭　小倉 開治
兼愛知醫學校教諭　熊谷 幸之輔
兼愛知醫學校教諭　川原 汎
兼愛知醫學校教諭　花房 道純
兼愛知醫學校教諭　堀内 篤藏
兼愛知醫學校教諭　佐々木 達
兼愛知醫學校教諭　鎌田滿太郎
兼愛知醫學校教諭　高田 重孝

副醫長
愛知醫學校教諭　花房 道純
愛知醫學校教諭　堀内 篤藏

診察醫補
(月一二)　棚橋鎌太郎　(月一七)
(月一〇)　石川 定由　(月一〇)　吉田庫次郎
(月大)　神保孫四郎　(月一〇)　鈴木喜代之助
(月大)　一江錠太郎　(月大)　加藤庭之助
(月大)　稻田宣四郎　(月大)　福澤 重一
(月大)　栗木嘉平太　(月大)　高木 眞
調劑所長心得　森 若太郎
調劑生　高田 增藏　(月七)　木村卯之助

○岡崎支病院　額田郡岡崎町

院長(月一〇〇)　鹽谷 退藏
診察醫(月四〇)　久野 貞三
診察醫補
(月一七)　山本定四郎　(月一〇)　中澤八太郎
調劑所長(月二〇)　廣瀨 九八
調劑手(月一〇)　山岸 健一
書記
(月二五)　今村 秀榮　(月九)　熊谷 登
(月八)　渡利 英春

(月大)　酒井 馨　(月大)　神谷鈔三郎
書記　愛知醫學校教諭 片桐 亮　愛知醫學校教諭 高柳 文足
愛知醫學校教諭 志水 重祝　愛知醫學校教諭 櫻井益太郎
(月八)　中村 稻麿　石原鍵太郎

名譽職參事會員
愛知醫學校教諭 岡本 清三
太田善四郎　山本三太郎
堀尾 恭

名譽職郡參事會員
愛知郡　森 治平
山碕德左衛門　朝倉 太助
山田櫪三郎　丹羽 忠治
東春日井郡　丹羽永次郎　林 小參
丹羽永左衛門
西春日井郡　加藤 伊八
天野佐兵衛　井上久三郎
舟橋茂十郎
丹羽郡　瀧 哲太郎　谷 鐵太郎
市橋久次郎　石田 養助

葉栗郡　宮田慎一郎　尾頭壯之亮
內田　愼一　野田龜治郎
中島郡　大角信次郎　日比野昇義
佐分愼一郎　住田　眞一
海東郡　加藤喜右衞門　吉田　甚平
岡本　清三　富田宗三郎
海西郡　青木　英二　服部　信猷
加藤　義二　鷲野富士太郎
知多郡　榊原　由一　竹內清兵衞
澤井　正二　關　武三郎
碧海郡　內藤　脅一　角谷安兵衞
原田　高敏　若松菊次郎
幡豆郡　石川鎌太郎　鈴木友治郎
太田善四郎　尾崎　潤平
額田郡　深田三太夫　柴田　正厚
近藤東右衞門　齋藤　廣治
西加茂郡　遊佐　美香　杉田多十郎
篠田　六藏　今井　善六
東加茂郡　黑柳軹三郎　高橋　吉平
岡崎　義章　安藤　學
北設樂郡　古橋源六郎　白川俊一郎
加藤　與市　原田甚八郎
南設樂郡　小野田義緒　原田紋左衞門
丸山久次郎　梅岡宗七郎

賓飯郡　及部　豐吉　山本三太郎
永井　仙十　岩瀨長兵衞
渥美郡　三浦　碧水　吉原粘太郎
川合金兵衞　山本銀右衞門
八名郡　鈴木　麟三　鈴木　傳治
林　茂一郎　淺見　瀧助

○名古屋市役所

市長　志水　忠平
助役　高橋　賴造
名譽職參事會員　鈴木　善六　蜷須賀武輔
角淵　宣　國島　博
井上茂兵衞　小鹽　美之

○靜岡縣　靜岡市追手町

知事(二)　從四、勳四　小松原英太郎
書記官(五)　內務部長　內務部長
官報報告
主任文官
普通試驗
委員長　岩男　三郎
從六
警部長(六)　警察部長　文官普通試驗委員　相原　安次郎
正六、勳六
收稅長(六)　直稅署長　間稅署長　文官普通試驗委員　杉山　叙
會計主務
從六、勳六
參事官(七)　內務部第三課長　文官普通試驗委員　齋藤　重高
職試驗委員長　從七
同(八)(年七〇〇)　內務部第二課長　文官普通試驗委員　松田　寅卯
從七
技師(七)(年七〇〇)　從七　上田　敏郎
典獄(八)　監獄署長　正八　千頭　正澄

○知事官房

書記官　屬　文官普通試驗委員　田中　董丘　七　文官普通試驗委員　內藤　敬典
中山　忠士　十　香川　忠京

○內務部

部長
第二課長
第三課長
屬　三　兼警部長第四課長會計主務官物品會計官吏行入官更正官吏加藤　秀壽
四　第一課長支會普通試驗委員官報報告主任辻　芳太郎
五　市岡　正義　五　星田　茂幹　六三島　政明
六　村岡素一郎　六下坂　正雄　六朝比奈眞忠
七　大井　重古　七濱　耕造　七栩木要一郎
七　小林菊三郎　七瀧田　吉祥　七岡田　忠後
七　鑛業警察記矢部岩二郎　七森田　吉祥　七福島　忠一
八　鈴木　長八　八障野　信三　八櫻井　信則
八　馬場　市松　八山崎　長久　八土山　寧
八　勳八木村　三行　八福知泉太郎
九　安藤新九郎　九小川　敬明　九太久保忠固
九　小泉　英　九稻生　利信　九山本仙太郎
九　宮內視告主任　小山　亮　九石山　忠政　進
九　小野　直義　九　警視椎名書記　雄　熊谷
十　品川　權作　十　岸本藏太郎　十伊勢　眞素
十　神谷榮太郎　十山田鋼太郎
十　前田錄三郎　十鈴木　一也

○警察部

部長　警部長正六、勳六　相原　安次郎
警部
參事官　保安課長兼警務課長田名瀨勝則　松田　寅卯
參事官　齋藤　重高
屬　文官普通試驗委員　田中　董丘　七　原澤富之助　九山田　義英
八　中山　忠士　十　大貫　德藏　十　細井　道義
技手　五山本　正至
技手見習　(月二五)　市來勘兵衞
(月一〇)　山崎　禮三
(月一〇)　鷲野島太郎
(月一〇)　大石岩次郎
(月一〇)　鳥居　房吉
片倉　鈴九
屬見習(月九)

○靜岡警察署　靜岡市下魚町

署長　警部四　參與官敎對所長從藤　隆
警部　十　久保田銀次郎　十　巡查敎對所敎官　高田　武彥
十　榊原　久信

○藤枝警察署　志太郡藤枝町

署長　警部五　收入官吏現金出納官吏兼七岡　信則
警部　九　島田分署長　奧田　公正　十　櫛田悅三郎

○相良警察署　榛原郡相良町

署長　警部八　收入官吏現金出納官吏鈴木　高規
警部　九　金谷分署長　永原　虎雄

○掛川警察署　佐野郡掛川町

警部　四　收入官吏現金出納官吏松山　縮往
署長

警部
九 大須賀分署長 橋本 萬壽 十 伴 政義
○森町警察署 周智郡森町
署長 警部八 收入官吏現金出納官吏 堀 忠雄
○見付警察署 磐田郡見付町
署長 警部 警部六 收入官吏現金出納官吏 望月 長秀
警部
九 二俣分署長 田中 太郎 十 山名分署長 海野 木利
伊東 三郎
○濱松警察署 敷知郡濱松町
署長 警部五 收入官吏現金出納官吏 立花綉一郎
警部
九 笠井分署長 田島 光春 九 新居分署長 松浦 定
會森 鎗
○氣賀警察署 引佐郡氣賀町
署長 警部七 收入官吏現金出納官吏 江坂鐵八郎
○江尻警察署 菴原郡江尻町
署長 警部六 收入官吏現金出納官吏 佐々木太郎
警部 潭水分署長 松岡 古武
○吉原警察署 富士郡吉原町
署長 警部七 收入官吏現金出納官吏 藤澤 辨成
警部
九 大宮分署長 岡崎 昌光 十 服部鏡太郎
○沼津警察署 駿東郡沼津町
署長 警部四 收入官吏現金出納官吏 井上 善一

警部
九 御殿分署長 佐藤 長三 十 筑紫 忠德
○三島警察署 君澤郡三島町
署長 警部六 收入官吏現金出納官吏 福田 光英
警部
八 熱海分署長 村瀨規矩郎 九
十 佐々木銑太郎 九 田中分署長 鈴木 信眞
○下田警察署 賀茂郡下田町
署長 警部七 收入官吏現金出納官吏 坂井牧之助
警部
八 稻取分署長 山口 峰雄 九 松崎分署長 增田 行道
○直稅署
署長 收稅長 杉 山 叙
從六 勳六
收稅屬
二 收稅課長兼收稅課長內國稅收稅官吏 關 通義
所屬物品會計官吏保管物會計官吏 九
五 石井 廣正 六 菱田綱次郎 八 間 誠
五 藤枝分署長 田母神成德
九 田澤雄太郎 十 田中 陽一 十 佐藤勇次郎
十 安藤鐘太郎 十 八木 保
○三島直稅分署 君澤郡三島町
分署長 收稅屬八 收入官吏 渡邊 善道
收稅屬
十 箕浦與子吉 (月一〇) 新井 正光
○沼津直稅分署 駿東郡沼津町
分署長 收稅屬六 收入官吏 吉田 善道
收稅屬
十 狹山 大作 (月一〇) 師岡 眞平
○吉原直稅分署 富士郡吉原町
分署長 收稅屬八 收入官吏 綠川 正矩
收稅屬十 中里 憲
○江尻直稅分署 菴原郡江尻町
分署長 收稅屬八 收入官吏 木村 重正
收稅屬
十 永島 道積 (月一〇) 周東 重鄉
○靜岡直稅分署 靜岡市追手町
分署長(兼) 收稅屬七 收入官吏 廉生 忠造
收稅屬
九 宮本政次郎 (月一〇) 今井 素助
(月一〇) 清水幸次郎
○藤枝直稅分署 益津郡西益津村
分署長 收稅屬七 收入官吏 組田紀野雄
收稅屬九 小山房太郎
○靜波直稅分署 榛原郡川崎町
分署長 收稅屬八 收入官吏 黑石鑒太郎
收稅屬(月八) 秋山錦一郎
○掛川直稅分署 佐野郡掛川町
分署長 收稅屬八 收入官吏 小野澤榮次郎

收稅屬
十 狹島 大作 (月一〇) 師岡 眞平
○沼津直稅分署 駿東郡沼津町
分署長 收稅屬六 收入官吏 吉田 善道
收稅屬九 大平 周助
○吉原直稅分署 富士郡吉原町
分署長 收稅屬八 收入官吏 綠川 正矩
收稅屬十 中里 憲
○江尻直稅分署 菴原郡江尻町
分署長 收稅屬八 收入官吏 木村 重正
收稅屬
十 永島 道積 (月一〇) 周東 重鄉
○靜岡直稅分署 靜岡市追手町
分署長(兼) 收稅屬七 收入官吏 廉生 忠造
收稅屬
九 宮本政次郎 (月一〇) 今井 素助
(月一〇) 清水幸次郎
○藤枝直稅分署 益津郡西益津村
分署長 收稅屬七 收入官吏 組田紀野雄
收稅屬九 小山房太郎
○靜波直稅分署 榛原郡川崎町
分署長 收稅屬八 收入官吏 黑石鑒太郎
收稅屬(月八) 秋山錦一郎
○掛川直稅分署 佐野郡掛川町
分署長 收稅屬八 收入官吏 小野澤榮次郎

收稅屬十 今井平三郎
○森直稅分署 周智郡森町
分署長 收稅屬八 收入官吏 中村 唯三
收稅屬十 佐藤惣太郎
○見付直稅分署 磐田郡見付町
分署長 收稅屬八 收入官吏 鈴木信太郎
收稅屬
十 田代 三郎 (月一〇) 山中作士郎
○濱松直稅分署 敷知郡濱松町
分署長 收稅屬八 收入官吏 白石 屯
收稅屬
十 鈴木熊太郎 (月八) 神谷 眞喜
○氣賀直稅分署 引佐郡氣賀町
分署長 收稅屬八 收入官吏 山崎清之助
收稅屬 (月一〇) 石原房太郎 (月八) 內山五郎八
○間稅署
署長 收稅長 杉 山 叙
從六 勳六
收稅屬
二 職稅課長兼檢稅課長印紙類會計官吏 下島 雪彥
六 印紙類會計官吏 吉尾 尚義
七 平野 源太 八 畠山 重尾
九 鈴木龜之助 (月一〇) 谷口 釰助
○下田間稅分署 賀茂郡下田町
分署長(兼) 收稅屬七 渡邊 善道

收稅屬
(月一〇) 青木洗之允
○三島間稅分署 君澤郡三島町
分署長(兼) 保管物會計官吏 新井 正光
收稅屬
十 (月一〇) 河野 自直
○沼津間稅分署 駿東郡沼津町
分署長(兼) 收稅屬六 吉田 善道
收稅屬
十 竹內 靜枝 十 保管物會計官吏 丸山 友善
○吉原間稅分署 富士郡吉原町
分署長 收稅屬九 犬飼 豐治
收稅屬
十 (月一〇) 宮川太二郎
(月八) 保管物會計官吏 淺井 忠久
○江尻間稅分署 菴原郡江尻町
分署長(兼) 收稅屬八 木村 重正
收稅屬
十 谷口 令治 保管物會計官吏 永島 道積
(月一〇) 平戶 丑松
○靜岡間稅分署 靜岡市追手町
分署長 收稅屬七 麻生 忠造
收稅屬
十 保管物會計官吏 中山 周助 十
(月一〇) 伏見 讓吉

收稅屬
(月一〇) 高須 憲隆
○三島間稅分署 君澤郡三島町
分署長(兼) 保管物會計官吏 高山 友貞
收稅屬
十 (月一〇) 石川 政勝 (月一〇) 粟屋 登
○靜波間稅分署 榛原郡川崎町
分署長(兼) 收稅屬八 黑石鑒太郎
收稅屬
(月一〇) 井原 文道
(月一〇) 山崎萬次郎
○掛川間稅分署 佐野郡掛川町
分署長 收稅屬八 西 義太郎
收稅屬
十 (月一〇) 大森 汎次
(月八) 保管物會計官吏 中井 儀則
小川 愚
○森間稅分署 周智郡森町
分署長(兼) 收稅屬八 中村 唯三
收稅屬
十 (月一〇) 山本桂一郎 保管物會計官吏 佐藤熙太郎
(月一〇) 花村 啓城
○見付間稅分署 磐田郡見付町
分署長 收稅屬八 池田 義正
收稅屬
十 (月一〇) 波多野美辰 十 伊藤 仙三
保管物會計官吏 齋藤金次郎
下村武一郎

○濱松間稅分署　敷知郡濱松町
分署長　收稅屬七　小川又二郎
收稅屬　九　保管物會計官吏　千草万次郎　十
（月一〇）　遠藤　喜作

○氣賀間稅分署　引佐郡氣賀町
分署長（兼）　收稅屬八　山崎清之助
收稅屬　（月一〇）　山角　慥吉
（月一〇）之發　保管物會計官吏　石原房太郎

○監獄署
署長　典獄正八　千頭　正澄
監獄書記　發看守長濱松監獄支署長現金出納官吏　丹羽　次郎　六
發看守長作業課長　芦屋　澄勝　六
發局庶務課長兼調理課長現金出納官吏　矢部岩二郎　七
發看守長沼津監獄支署長現金出納官吏　加藤勇太郎　八
發看守長掛川監獄支署長現金出納官吏　長瀨　榮厚　九
發屬椎名　雄　九　發看守長　古川廉次郎　九
發看守長中山　錬馬　九　增井鈎次郎　九
發看守長下田監獄支署長現金出納官吏　林　七郎
看守長　發監獄書記警守課長勤七　佐々木武次郎　六
發監獄書記　松田　長克　九　發監獄書記　竹内　義定　九
守谷　正勝　九　田代　貞固　九
監獄醫　監獄署勤務　濱松監獄支署醫務　國府田東太郎　醫務所長　坂主鍼太郎
監獄署勤務糟屋　虎六　九　濱川監獄支署醫務　山崎　綱

○君澤郡役所　君澤郡三島町
郡長（八）　正七、敍六　高木　秀明
郡書記　中田　伊七　九　收入官吏　山梨　寬重　九
瀧　正古　十　小泉　猛英

○庵原郡役所　庵原郡江尻町
郡長（八）　從七　大塚　義一郎
郡書記　深津清三郎　石切山純一
荒井　勝忠
村長　遠藤　幸勝　常葉　一郎　稻葉　森吉
梶田　信敬　楠　正彦　天野久太郎
羽田　保身　相澤　正承　山田喜兵衛
中川　清
町長　堀内半三郎
町長　土屋勝太郎
村長　井上　朝司　松永晴太郎
井出　源策　小澤勝左衛門
望月源十郎　渡邊　淳作
鈴木　榮作　小森　幹澤
寺田　忠平　內藤重太郎
牧野壯之助　齋藤伊平次
井出　傳吾　深澤米太郎

○有渡郡役所　靜岡市鷹匠町二町目
郡長（七）　從七　近藤　弘
郡書記　七　收入官吏　伊東　信廣　七
九　中島　長道　九　深谷立太郎
中村　和
有渡郡町長　鈴木　平六　山田　治作

○安倍郡役所　靜岡市材木町
郡長（七）　從七　蜂屋　定憲
郡書記　教諭師　靜岡監獄署勤務　井邊　淨益
靜岡監獄署勤務長　井邊　澄
濱松監獄支署勤務　南部　嘉明
下田監獄支署勤務　清水　光順
掛川監獄支署勤務　會我　得忍
靜岡監獄支署勤務　柴山　日光
下田監獄支署勤務　金田　正容
靜岡監獄支署勤務　筧　正實

○賀茂郡役所　賀茂郡下田町
郡長（七）　從七　蜂屋　定憲
郡書記　鈴木七二郎　八　收入官吏　大門　顯重
七　雉氷　金吾　九　吉田　五郎　十　小川　傳吉
臼井　清藏
賀茂郡町長　鈴木　寅惠
同村長　山崎　榮藏　渡邊慶次郎
土屋　武雄　外岡忠五郎
關　清四郎　清田清太郎
稻葉　來藏　松本　仙藏
田畑　英作　土屋　桂助
山下　忠衛　白井佐元右衛門
萩原治郎兵衛　太田　善吉
那賀郡村長　鈴木忠三郎
清水　善內　森田　榮助
淺賀長五郎　倉田　直平
石田福治郎　森　惣兵衛

○那賀郡役所　賀茂郡下田町
郡長（七）　從七　蜂屋　定憲
郡書記　鈴木七二郎　八　收入官吏　大門　顯重
七　雉氷　金吾　九　吉田　五郎　十　小川　傳吉
臼井　清藏
賀茂郡町長　鈴木　寅惠
同村長　渡邊慶次郎
鈴木　外岡忠五郎
山崎　榮藏　清田清太郎
土屋　武雄　松本　仙藏
關　清四郎　白井佐元右衛門
稻葉　來藏　太田　善吉
田畑　英作　鈴木忠三郎
山下　忠衛　森田　榮助
大原　坦　倉田　直平
那賀郡村長　清水　善內
淺賀長五郎　石田福治郎　森　惣兵衛

○君澤郡役所　君澤郡三島町
郡長（八）　正七、敍六　高木　秀明
郡書記　中田　伊七　九　收入官吏　山梨　寬重　九
瀧　正古　十　小泉　猛英

○田方郡役所　三浦丈八郎
郡長（七）　從七　河目　俊宗
郡書記　伊藤銑一郎　八　收入官吏　小出　定富　七
九　松本　忠治　九　增田　守一　十　木村　亮
町長　山形　敬雄　勝又　勝美　長沼　市平
村長　計吉　杉山　源作　安藤　繁一
長倉　江藤　浩藏　大嶽久三郎
古屋與一郎　野田榮左衛門　高田讓八郎
永井嘉六郎　菅沼佐太郎　小林由太郎
芹澤　孝三　土屋　正悟　土屋　好道
江藤　恭平　瀧口　憲雄　小野　勇逸
高橋茂十郎　岩田房五郎　柏木　甚藏
君澤郡町長　石井辰次郎　杉山　正平
同村長　栗原慶次郎　津田　重祇　大川　忠助
石橋　正哉　相磯　靜雄　野田　重衛　太田　重郎
飯田　新三　佐藤傳次郎
田方郡村長　堀江榮太郎　矢田　長衛
今井惡三郎　仁科　邦平　森島　英爾
長岡濱之助
足利　尊信

○駿東郡役所　駿東郡沼津町
郡長（七）　從七　河野　鎗治郎
郡書記　濱村豐太郎　八　收入官吏　櫻井　信意　十
太田彦一郎　十　伊藤　直藏

○富士郡役所　富士郡吉原町
郡長（八）　從七　河野　鎗治郎
郡書記　同村長　忠　遠藤　爲吉　大木　嘉則　七
石川清次郎　石垣　茂作　古知次郎太郎　九
安倍郡村長　片井文次郎　伊東忠右衛門　織田　喜作
瀧川　元起　大村　利作　林　惟純
上野　道治　花村彌五兵衛　永野　爲吉
谷津重次郎　勝山清左衛門　佐藤　標三

○志太郡役所　益津郡西益津村田中
郡長（八）　正八、敍六　馬場　晴利
郡書記　置鹽藤四郎　九　水野　勝正
收入官吏　宇野　正治　近藤　愛藏
志太郡町長　原田悌三郎
村松省三郎　增井　周七　八木　昇
同村長　甲賀源次郎　朝比奈順平
成島　博　伊井　源八　仲野　永作
坂本孫治郎　栗田惣次郎　內田莊一郎
駒形　素助　三倉仲四郎
石田　武雄　大塚　清貫　町井平四郎
曾根喜四郎　村松平兵衛　杉井長左衛門
川村　彌平　大石藤左衛門　岡村　清助
益津郡村長　長谷川善太郎　戶塚　長十
大楠　巖

○榛原郡役所　榛原郡川崎町靜波
郡長（八）　正八　板垣　昌德
郡書記　大里　稻美　九　收入官吏　廣瀨　喜行
田村善一郎
町長　中山　猪藏　塚田彌太郎　名波義三郎
村長　鈴木亮之助　吉田　義知　吉永　七六
堀本穎一郎　渡邊　眞一　登澤　次輔
八木又左衛門　井澤五郎三　村松歷太郎
川田源三郎　鈴木　數平　釜下園右衛門
加藤　源七

○佐野郡役所　佐野郡掛川町
郡長（八）　正八　廣瀨　衛一郎
郡書記　佐野郡町村長　秋山　善平　八　收入官吏　野中　政平
同村長　井澤卷次郎　十　市原　重政　十　栗原　祐昌
平尾平次郎　山崎千三郎
久野長三郎　石田元八郎
山本　長松　村松新太郎　大庭五郎吉
戶塚　房吉　松浦五平治　中山曹一郎
鈴木　林平　鹽崎　吉平　榛葉　作平
城東郡村長　中山猪平治　工藤銀次郎
小林多三郎　松本丑太郎　原川孫九郎
渡邊富五郎　鷲山顯三郎　芝田庫太郎
安井綉一郎　赤堀　武平　伊藤　彌平
八木　穗孫　岡田仙次郎　丸尾鐵三郎
堵田　愼平　太田　六郎　福代　傳治
佐藤新五郎　縣　一郎作　伊藤德次郎
宮城　彌平　高木　義平　木佐森喜一郎

内藤　正八
鈴木　勇吉

○周智郡役所

周智郡森町

郡長(八)　櫻井雄三郎　清水　喜作

郡書記
七　宮地　貞堯
十　大原　曠　八牧入官吏長谷川越太郎
　　今村喜左衛門

町村長
松田　陸平　北島繁次郎　鈴木　彦平
西尾八十七　村松藤十郎　小澤　由尾
小櫻藤三郎　松下義十郎　高野計三郎
湯淺麟三郎

○豐田、山名、磐田郡役所

磐田郡見付町　從七　池田　忠一

郡長(七)

郡書記
六　縣　紀武　林　永周
九　牧入官吏山本九十郎　阪部　要司
十　鈴木　幸雄

磐田郡町長職務管掌　縣　紀武
山名郡町長　鈴木　要作
同村長

磐田山名磐田郡書記縣
鈴木牛三郎　紀武
鈴木宗一郎　大杉善一郎　青山嘉四郎
戸塚幸太郎　伊藤政一郎　伊藤太郎八
吉田　正直　岡本藤四郎　杉山　兼作
豐田郡町村長　久野　勇馬　淺羽要衛武
　河野繁太郎
　田代　英作

○長上、敷知郡役所

敷知郡濱松町　從七　青沼　沃

郡長(七)

郡書記
七　吉田　義定　八牧入官吏龍　金次郎
八　竹山平八郎　十永田　克忠　十加藤　政治

敷知郡町長　渥味　正八
同村長

臨時代理者飯田
岡部　讓
牧野源太郎　船川　利房
中村吉太郎　北　伊
田中　孫六　長　上
池野記三郎　同村長　高林　竹十
中村　育登　　鷹森　眞司
　　石津松太郎

堀内　五郎　白井　孫十
熊谷三郎馬　市川松太郎
青島　作治　鈴木　治平
久野治太郎　外山　武八
伊藤　泰治　大隅　利八
吉村　久恒　御室　坦三
大石　傳造　石打　勘造
河合　傳八　岩淵　義一
川合貞一郎　河村京次郎

○長上、敷知郡役所

敷知郡濱松町　從七　原　綏胤

郡長(七)

郡書記
七　宮地　貞堯　八牧入官吏長谷川越太郎
十　大原　曠　十　鈴木　鼎三