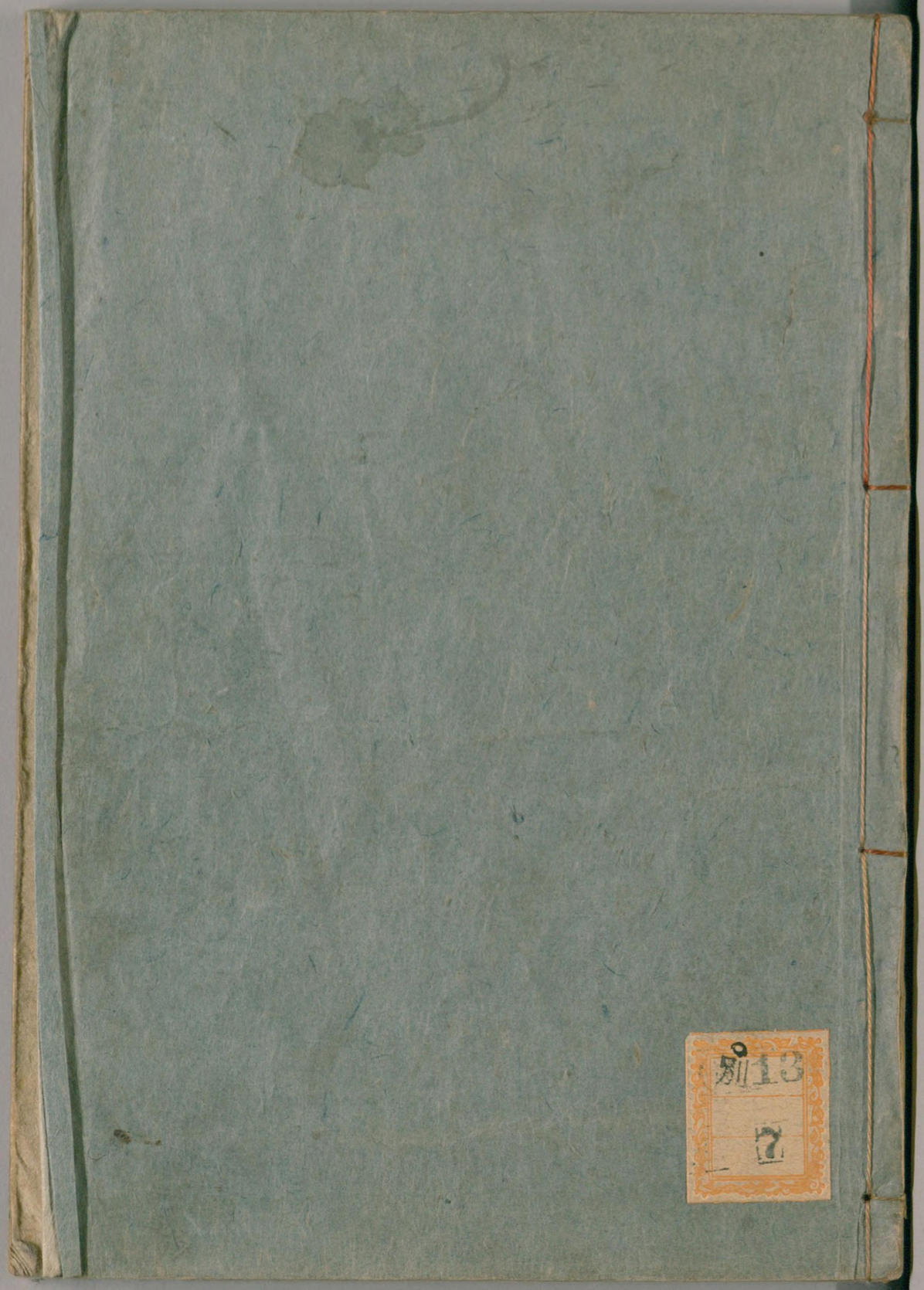
別13
7

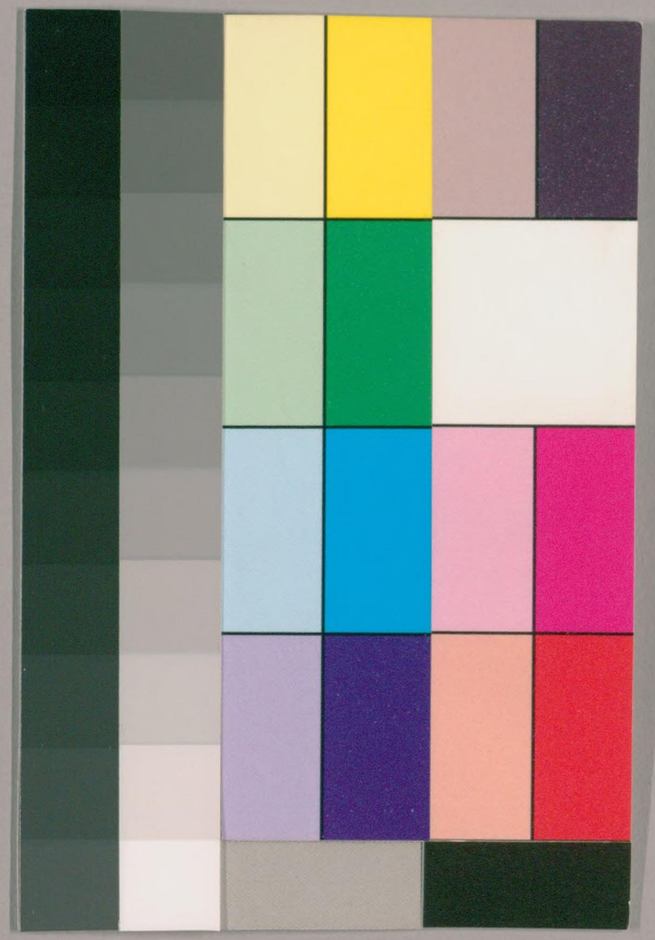

国立国会図書館　　タイトル『岩井櫛粂野仇討 7巻』　請求記号 本別13-7

ガラス使用

山東京傳作
歌川豊國画

岩井櫛粂野仇討全

文化五辰正月

永壽堂梓

国立国会図書館　タイトル『岩井櫛粂野仇討 7巻』 請求記号 本別13-7
ガラス使用

山東京傳作

岩井櫛粂野仇討

全部

七冊物

歌川豊國画

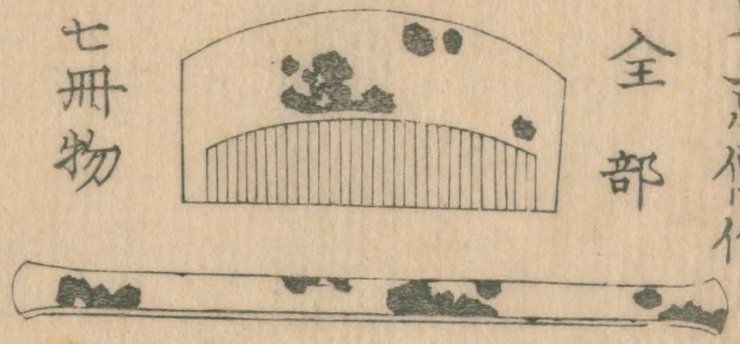

麻嶋
鳥右衛門娘
たつ音

たなけきうふ
さらに北野の
時鳥

去年お六櫛といふ浴草紙を著大におこなわれつるによりて只日肆
永壽堂ふたゝび又著作をとらふ二本目ハ与市もこゝる三ツ扇の山岩井ハ
祝の訓に通ふ心祝の書名とし櫛の歯のひかもさらぎにおんもとめ
のあどゝ紙ねがふにこゝ

文化四年丁卯正月稿成
同　五年戊辰正月発行

山東京傳述

国立国会図書館　タイトル『岩井櫛粂野仇討 7巻』 請求記号 本別13-7
ガラス使用

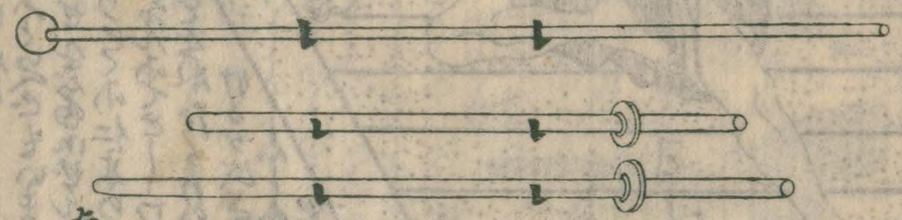

大願成就
千原七郎
麻嶋氏女初音
玉造太郎藏
一子小太郎
敬白
貞治六年月日

国立国会図書館　タイトル『岩井櫛粂野仇討 7巻』 請求記号 本別13-7
ガラス使用

延文のころハ南てう北てうとわれひごのくふのきくちたけころと大きもと
たびくかつせんにおよぶといへどもいまだ志ゆうとけつせどきく
ちのきこのうさせんだゆれぜんハ大和の国 栄れ門に長の
むまとめなりてふ仁木の家にに千原七郎ある国
とてびあんにてとしわくまたまゆう人に
をぐれたるものあり
けるが此たび
しやを
いひつ
うり

ひごのくふ
きたりきくちのゆうさま
とうやうしある日ふぢさき
の八まんにさんけいどぞ志ゆう
けるこふ又きくちのかしんよ
うさ志ま軍作とてとしハいまだ
十八才のしきまへがミあれどもぶびいさいら
人にをぐれてあるも大こんふてたるものん
此日千原七郎と八まんのあやだんにて出あひ
たがひにさゆぐのものがたりしけるがついに大ともと
かつせんのまあしになり千原七郎あぐ人馬とついや
さんまりわがくをとるのふるにあるじといふ軍作ハみて
大友にあいはうしきくちのいへとネろがさんたくまあれば今あ家の
ぶゆうとあらそふ志せろにわがくせんハひきゆうまどくまろ代までの
いへのかさんありといひてさゆぐぎろんしけるがまてくふてとがあらそひ
なりついに友人うさかとぬいてきりむをびそうかうひぎゆう代はくして
いまだ志ゆうぶとわうさざるところにきくちのうしんにかしあるをたつといふろうどん
まるうにこれをころけてはせきたりしぶんくのあらそひあてうちはさんとする
ふちうのいたりなりとさゆぐつまるいしてゆうしくあ人代なぐあらへしけり
これとうき[illegible]
石だんのたぞてと
いひつたふ

国立国会図書館　タイトル『岩井櫛粂野仇討 7巻』 請求記号 本別13-7
ガラス使用

国立国会図書館　タイトル『岩井櫛粂野仇討 7巻』 請求記号 本別13-7

ガラス使用

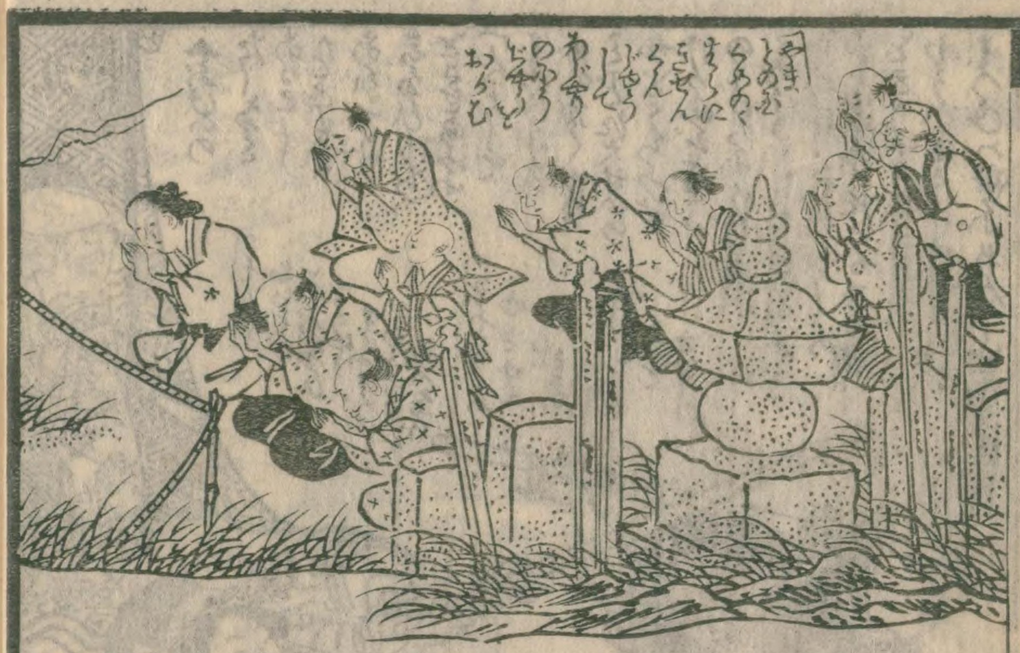

そのころ春平どのこのうさの恥をそそがんと
春平どのをともにつれてやまとの
くにへくだり仁木なにがしの
つぎめの中へとつてかへりてもがくくそうつぎ
くるる日岩海あま衆りうのたくみと
あんさやの陰うやたしくのあとをもとめ
てそうぐく糸山のふもとらめのとくのひと
のくにへおもむきそこにてひうち衆しめの
ふよりそれをあづまんとそきせんくんを衆う
きるそうのことをひきてさてもそう
こんとよりくもりちゃんのくるそのゆう
ぢ衆うと称ぐまうけてまる年をふりてその
ころふらくうんだ衆うのうらふまで
つそ称ぐくりるにぐんのあと衆りまうくふ十
称んとそうけるさてふとうれうびれのうる
をぐさに国とぐめさてても世ゆかるびんも
あるものうとたちまちなまこうひこれそのの
衆ぐ衆うのあることうりがんのうのりな
そくぐとさくぐどおがうそぐろ衆うろ称し
てさぐがうぜんとれんとこれりるぐとそふゆう
ぢ衆うのおそくふりうれがせんくうをす
くうんのうらふのくつのふごちうふうぐう
うれりるふをさんくのりうんゆよいをれ大

国立国会図書館　タイトル『岩井櫛粂野仇討 7巻』 請求記号 本別13-7

ガラス使用

国立国会図書館　タイトル『岩井櫛粂野仇討 7巻』 請求記号 本別13-7　ガラス使用

国立国会図書館　タイトル『岩井櫛粂野仇討 7巻』 請求記号 本別13-7

ガラス使用

国立国会図書館　タイトル『岩井櫛粂野仇討 7巻』 請求記号 本別13-7

ガラス使用

国立国会図書館　タイトル『岩井櫛粂野仇討 7巻』 請求記号 本別13-7

ガラス使用

諸行無常
生滅滅爲
寂滅
是常滅法

国立国会図書館　タイトル『岩井櫛粂野仇討 7巻』 請求記号 本別13-7
ガラス使用

国立国会図書館　タイトル『岩井櫛粂野仇討 7巻』 請求記号 本別13-7
ガラス使用

国立国会図書館　タイトル『岩井櫛粂野仇討 7巻』 請求記号 本別13-7

ガラス使用

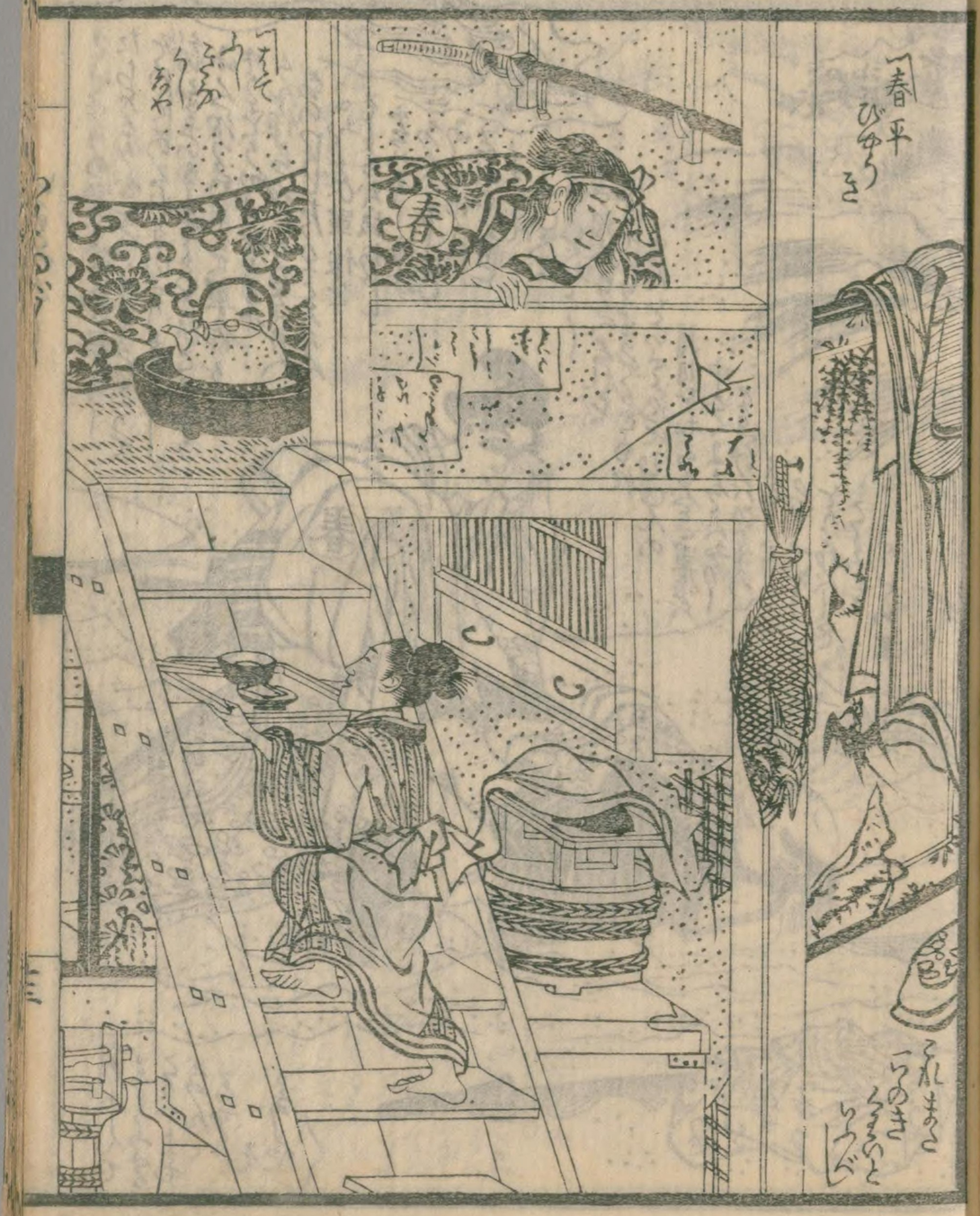

国立国会図書館　タイトル『岩井櫛粂野仇討 7巻』 請求記号 本別13-7　ガラス使用

国立国会図書館　タイトル『岩井櫛粂野仇討 7巻』 請求記号 本別13-7　ガラス使用

国立国会図書館　タイトル『岩井櫛粂野仇討 7巻』 請求記号 本別13-7　ガラス使用

国立国会図書館　タイトル『岩井櫛粂野仇討 7巻』 請求記号 本別13-7　ガラス使用

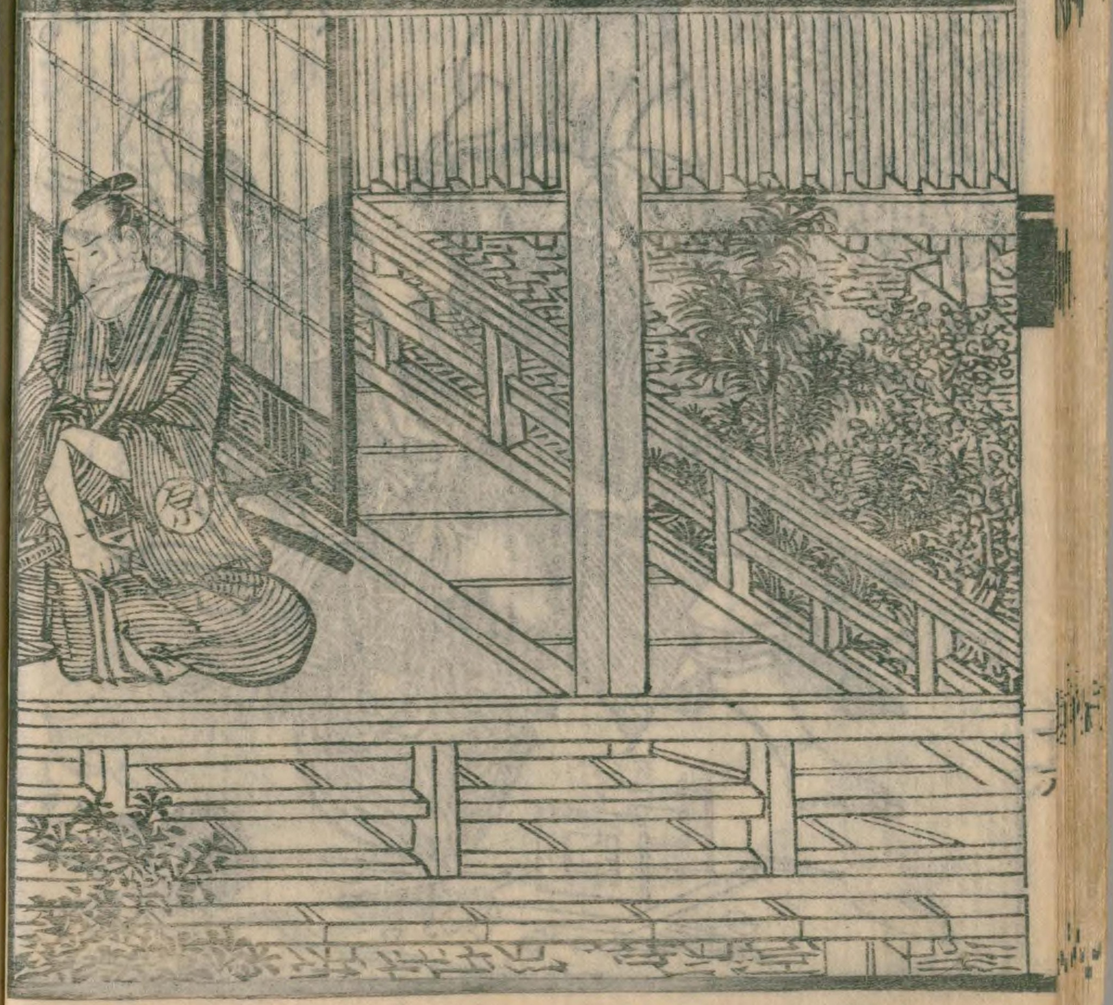

国立国会図書館　タイトル『岩井櫛粂野仇討 7巻』 請求記号 本別13-7

ガラス使用

国立国会図書館　タイトル『岩井櫛粂野仇討 7巻』 請求記号 本別13-7

ガラス使用

国立国会図書館　タイトル『岩井櫛粂野仇討 7巻』 請求記号 本別13-7　ガラス使用

国立国会図書館　タイトル『岩井櫛粂野仇討 7巻』 請求記号 本別13-7　ガラス使用

国立国会図書館　タイトル『岩井櫛粂野仇討 7巻』 請求記号 本別13-7
ガラス使用

国立国会図書館　タイトル『岩井櫛粂野仇討 7巻』 請求記号 本別13-7　ガラス使用

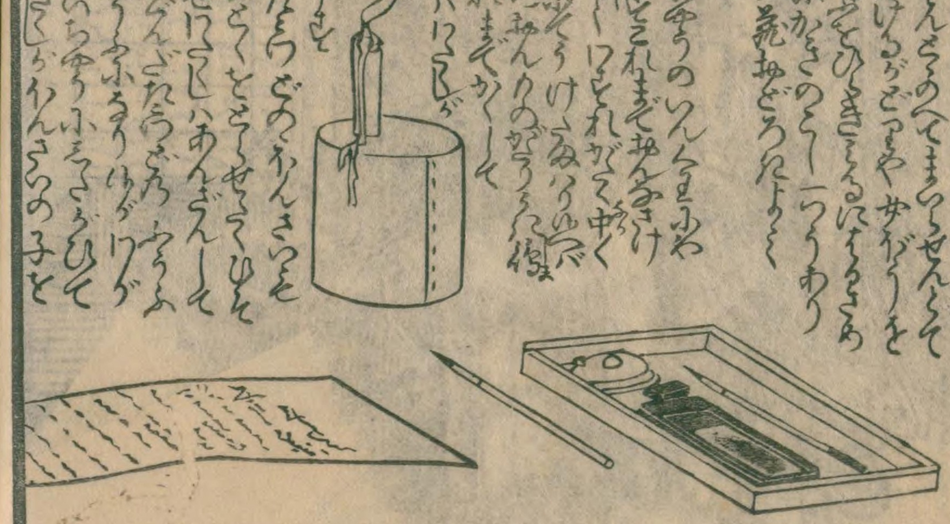

国立国会図書館　タイトル『岩井櫛粂野仇討 7巻』 請求記号 本別13-7
ガラス使用

もろさもろ死してちにこゑりうれいばたゝこゑりうれいばたゝこゑ
ふところふかいそこをふところふかいそこを
あとうきんぎょとあとうきんぎょと
ありきくわきげんとありきくわきげんと
そうついそうついそとあそとあ
りこひそちをりこひそちを
とみうゑ仏のうちとみうゑ仏のうち
えのさえのさ
かゝちやんかゝちやん
小たろこゝへ小たろこゝへ
まろこゝへまろこゝへ
かゝちやんかゝちやん
いろちやうこちいろちやうこち
のくこゝへのくこゝへ
ろさゝびろさゝび
久れいちく久れいちく
あまいてあまいて
さまいてさまいて
にるさゝやにるさゝや

おゝつけたるやぶおこのくらくしいろやふねん祝そまうそいやさとしのくさもれいやうきこにけて
あゝらたらゑよだれて祝れともそうくく目とさまりてちらゑゑぶこころとさぐりちぶるのかくらゑゑのふとりひてるくゑんそのさびくまたらゑゑふこころとさびくうりがあゝよあんぞうのそうくびくあゝよあんぞうのうりて母ぶれひあゝぶのらげのくゑゑこころふおがくそうこれとぶれはそれゑこにはまるさゝれもめふぬれてあそこくろうこうろあそこくろうこうろあけてまのきつかそれこゑゝそ小たろくとようびぬ

•小たろうあようこでやちてのまそふまそこうおぐや
○ゝのやゆへあぶれのおそうれをぐさにこゝへ小太郎が月ゆへありしらねのとぐさにこうろ

国立国会図書館　タイトル『岩井櫛粂野仇討 7巻』 請求記号 本別13-7
ガラス使用

国立国会図書館　タイトル『岩井櫛粂野仇討 7巻』 請求記号 本別13-7　ガラス使用

国立国会図書館　タイトル『岩井櫛粂野仇討 7巻』 請求記号 本別13-7　ガラス使用

国立国会図書館　タイトル『岩井櫛粂野仇討 7巻』 請求記号 本別13-7
ガラス使用

国立国会図書館　タイトル『岩井櫛粂野仇討 7巻』 請求記号 本別13-7　ガラス使用

国立国会図書館　タイトル『岩井櫛粂野仇討 7巻』 請求記号 本別13-7
ガラス使用

国立国会図書館　タイトル『岩井櫛粂野仇討 7巻』 請求記号 本別13-7　ガラス使用

国立国会図書館　タイトル『岩井櫛粂野仇討 7巻』 請求記号 本別13-7
ガラス使用

国立国会図書館　タイトル『岩井櫛粂野仇討 7巻』 請求記号 本別13-7
ガラス使用

国立国会図書館　タイトル『岩井櫛粂野仇討 7巻』 請求記号 本別13-7　ガラス使用

13
7

七冊續大尾

国立国会図書館　タイトル『岩井櫛粂野仇討 7巻』 請求記号 本別13-7
ガラス使用

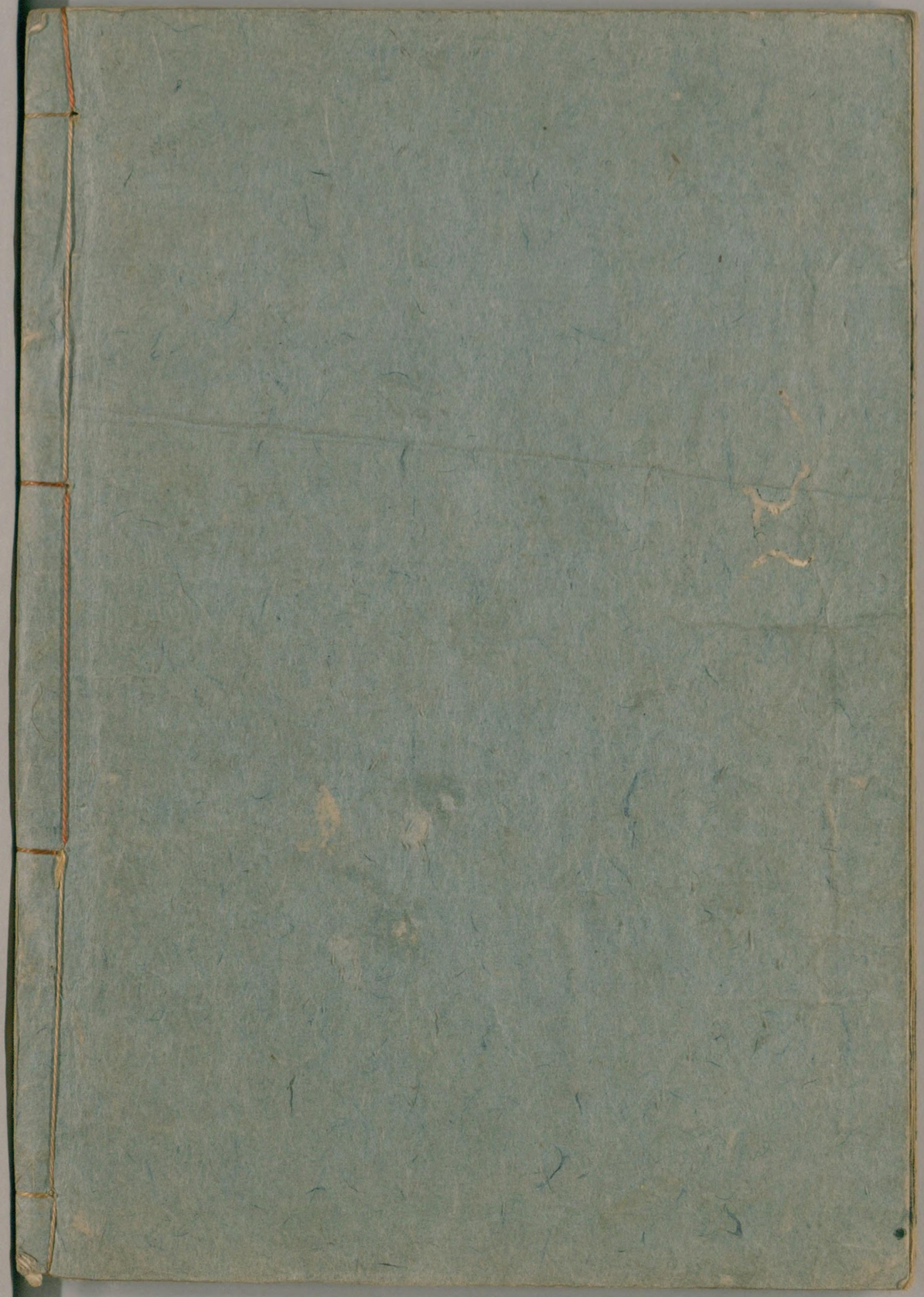

国立国会図書館　　タイトル『岩井櫛粂野仇討 7巻』 請求記号 本別13-7

ガラス使用