種目	現在數	種目	現在數	種目	現在數
人力車營業人	一、三五[illegible]	牛乳搾取販賣人	二四	皮製造場	一五
人力車輓子	二、〇六八	屠獸營業人	三	膠製造場	四
馬車營業人	一〇	鳥獸肉販賣人	三九八	獸類脂肪骨化製場	｜
馭者馬丁	二三	死牛馬取扱人	一九	藍礎精化場	｜
貸馬營業人	八	賣卜	二四	揮發激裂物製造場	｜
湯屋營業	二五	火藥庫並貯藏場	二七	鑄造場	一六
新聞雜誌賣捌人	三八	煙火製造場	八	鍛冶工場	四七
銃砲製造人	一〇	燐寸製造場	二	屠獸場	二
銃砲賣買人	三	煉瓦製造場	三	牛乳搾取場	三三
火藥賣買人	三五	瓦製造場	三八	石油貯藏場	｜
石油販賣人	二、六八〇	陶器製造場	二	汽鑵汽機据付工場	六五
煙火製造人	一〇	硝子製造場	二	石油發動機据付工場	二六
煙火請賣人	二九	石灰製造場	三三	劇場	二
氷雪貯藏販賣人	八	石鹼製造場	｜	寄席	四
淸涼飲料水製造販賣人	六六	肥料製造場	一四		

救護

種別		火災ニ罹リタル家	難船ニ罹リタル船	難船ニ罹リタル人	自殺セントシタル人
明治三十五年	警察官吏ニ	二〇	一	｜	｜
	人民ニ	三八	｜	二	四
	吏民協力ニテ	三	｜	｜	一
	合計	六一?	一	二	五
明治三十四年		二五	｜	｜	一
同三十三年		三	一	三	二
同三十二年		三	一	｜	五
同三十一年		三	｜	｜	｜

傷セラレントセシ人	殺死セントセシ人及傷セシ人	失火放火雷火不審火ヲ消止メシ家	延燒ヲ消止メシ家	迷兒	途上ニテ發病セシ人	合計
[illegible]	[illegible]	[illegible]	一	三〇	二六	九六
[illegible]	[illegible]	[illegible]	[illegible]	三〇	四	一三三
[illegible]	[illegible]	[illegible]	六	八	五	四三
[illegible]	[illegible]	[illegible]	二	八六	三七	二五六
[illegible]	[illegible]	三	[illegible]	四九	一九	二四九
[illegible]	[illegible]	二六	[illegible]	六九	四三	二五九
[illegible]	[illegible]	[illegible]	九	四七	六	[illegible]
[illegible]	[illegible]	三	[illegible]	[illegible]	一	[illegible]

得遺失物及埋藏物并贓拾置品

明治三十五年

署名	遺失物 件數	遺失物 金員	遺失物 穀類	遺失物 其他物件	拾得物 件數	拾得物 金員	拾得物 穀類	拾得物 其他物件	埋藏物 件數	埋藏物 金員	埋藏物 穀類	埋藏物 其他物件	贓拾置品 件數	贓拾置品 金員	贓拾置品 穀類	贓拾置品 其他物件
和歌山警察署	一八〇	[illegible]	石	一〇四九	一〇〇七	八三三•七七六	石	二〇六三	一	円	石	[illegible]	三	三五	石	一〇〇
黒江分署	二七	[illegible]	[illegible]	[illegible]	二六	[illegible]	[illegible]	[illegible]	[illegible]	[illegible]	[illegible]	[illegible]	[illegible]	[illegible]	[illegible]	[illegible]
川永分署	二五	[illegible]	[illegible]	[illegible]	[illegible]	[illegible]	[illegible]	[illegible]	[illegible]	[illegible]	[illegible]	[illegible]	[illegible]	[illegible]	[illegible]	[illegible]
加太分署	一四	[illegible]	[illegible]	[illegible]	[illegible]	[illegible]	[illegible]	[illegible]	[illegible]	[illegible]	[illegible]	[illegible]	[illegible]	[illegible]	[illegible]	[illegible]
岩出警察署	二〇	[illegible]	[illegible]	[illegible]	[illegible]	[illegible]	[illegible]	[illegible]	[illegible]	[illegible]	[illegible]	[illegible]	[illegible]	[illegible]	[illegible]	[illegible]
粉河分署	三三	[illegible]	[illegible]	[illegible]	[illegible]	[illegible]	[illegible]	[illegible]	[illegible]	[illegible]	[illegible]	[illegible]	[illegible]	[illegible]	[illegible]	[illegible]
安樂川分署	一六	[illegible]	[illegible]	[illegible]	[illegible]	[illegible]	[illegible]	[illegible]	[illegible]	[illegible]	[illegible]	[illegible]	[illegible]	[illegible]	[illegible]	[illegible]
東野上分署	六	[illegible]	[illegible]	[illegible]	[illegible]	[illegible]	[illegible]	[illegible]	[illegible]	[illegible]	[illegible]	[illegible]	[illegible]	[illegible]	[illegible]	[illegible]
橋本警察署	一六	[illegible]	[illegible]	[illegible]	[illegible]	[illegible]	[illegible]	[illegible]	[illegible]	[illegible]	[illegible]	[illegible]	[illegible]	[illegible]	[illegible]	[illegible]
妙寺分署	三三	[illegible]	[illegible]	[illegible]	[illegible]	[illegible]	[illegible]	[illegible]	[illegible]	[illegible]	[illegible]	[illegible]	[illegible]	[illegible]	[illegible]	[illegible]
高野分署	二	[illegible]	[illegible]	[illegible]	[illegible]	[illegible]	[illegible]	[illegible]	[illegible]	[illegible]	[illegible]	[illegible]	[illegible]	[illegible]	[illegible]	[illegible]
湯淺警察署	三三	[illegible]	[illegible]	[illegible]	[illegible]	[illegible]	[illegible]	[illegible]	[illegible]	[illegible]	[illegible]	[illegible]	[illegible]	[illegible]	[illegible]	[illegible]
鳥屋城分署	四〇	二〇九•五〇〇	[illegible]	[illegible]	[illegible]	[illegible]	[illegible]	[illegible]	[illegible]	[illegible]	[illegible]	[illegible]	[illegible]	[illegible]	[illegible]	[illegible]

遺失物拾得物埋藏物賊捨置品

署名	遺失物 件數	遺失物 金員	遺失物 穀類	遺失物 其他物件	拾得物 件數	拾得物 金員	拾得物 穀類	拾得物 其他物件	埋藏物 件數	埋藏物 金員	埋藏物 穀類	埋藏物 其他物件	賊捨置品 件數	賊捨置品 金員	賊捨置品 穀類	賊捨置品 其他物件
		円	石			円	石			円	石			円	石	
箕島分署	一七	七・九三	—	三三	一五	二・六八	—	一三	—	—	—	—	一	—	—	二
御坊警察署	五五	一八・五六三	—	五七	四四	一〇・三三一	—	三九	—	—	—	—	—	—	—	—
南部分署	一七	一八・九一九	—	一七	一二	一・八七六	—	一四	—	—	—	—	—	—	—	—
上山路分署	四	—	—	四	四		—	三	—	—	—	—	—	—	—	—
田邊警察署	八八	四八五・四四三	—	一二六	一四四	八一・二三六	—	一九〇	—	—	—	—	四	—	—	三四
周參見分署	一九	二一・七二〇	—	三三	五	七・九八六	—	五	—	—	—	—	一	—	—	一
串本分署	三五	三六・六四四	—	三四	一三	八・九六六	—	三五	—	—	—	—	一	—	—	一六
新宮警察署	二六〇	六六二・六二四	—	二五五	二九〇	二六八・八五八	—	二五三	—	—	—	—	一	—	—	一
本宮分署	二六	二七・四七六	—	二六	九	一・九六	—	八	—	—	—	—	四	—	—	二六
古座分署	三三	八一・八二三	—	四九	二五	一・八二四	—	一九	—	—	—	—	一	—	—	五
合計	一、七五三	四、一七一・四二三	—	二、一三〇	二、一八六	八九四・七〇六	一〇	三、三二八	一	—	—	七	六六	二五	—	二四七
三十四年	一、八〇八	五、九六九・八六六	—	二、一四六	二、〇九六	七七一・四九三	二八〇	三、一三四	三	—	—	八	七〇	二六六	—	二〇三
三十三年	一、六三六	六、二九五・三九六	—	二、三三一	二、一三三	一、四〇七・三七六	—	三、七七四	一	—	—	一	五九	五二〇	—	三一三
三十二年	一、四〇二	三、八二一・九六八	一、一〇四	一、七八四	二、六〇二	九五九・〇二五	[illegible]	三、八九四	一	[illegible]	—	一	一四二	六三三	一八	二〇二
三十一年	一、二二四	三、三九九・三三〇	—	一、六二六	一、四九六	一、〇四七・八三〇	六二	一、八四七	一	—	—	一	一七六	一〇・七四	二六	四七三

本表遺失物ハ届出シモノニシテ他ハ處分セシモノナリ

第二七五 政談及非政談集會幷政社

明治三十五年

署名	政談 度數	政談 人員	政談 全會解散	政談 停止人員	非政談 度數	非政談 人員	非政談 全會解散	非政談 停止人員	政社 組成届出	政社 解散届出	政社 司法處分
和歌山警察署	三六	[illegible]	—	—	[illegible]	—	—	—	一	一	—
岩出警察署	四六	[illegible]	—	—	二	—	—	—	—	—	—
橋本警察署	一三	[illegible]	—	—	[illegible]	—	—	—	—	—	—
湯淺警察署	一七	八〇	—	—	[illegible]	—	—	—	—	—	—
御坊警察署	一	五	—	—	—	—	—	—	—	—	—
田邊警察署	四	五五	—	—	—	—	—	—	—	—	—
新宮警察署	二	八	—	—	[illegible]	—	—	—	—	—	—
合計	[illegible]	[illegible]	—	—	[illegible]	—	—	—	一	一	—
三十四年	[illegible]	[illegible]	—	二	[illegible]	—	—	—	—	—	—
三十三年	四	二一	—	—	一〇	[illegible]	—	—	—	—	—
三十二年	[illegible]	[illegible]	—	—	[illegible]	—	—	—	—	—	—
三十一年	[illegible]	三	—	—	[illegible]	—	—	—	二	二	—

第二七六 警察廳舍建築修繕費幷警察費決算

科目		明治三十五年度	同三十四年度	同三十三年度	同三十二年度	同三十一年度
		円	円	円	円	円
警察費總額	縣稅	一〇一、四九九・七二二	九〇、八〇七・〇四八	九八、三二七・〇二六	七六、四四〇・七七九	七五、九三七・八一七
	國庫下渡金	二〇、六六一・九五九	一八、七六一・四二〇	一七、八四五・〇〇三	一五、三九〇・〇一六	一五、一八七・三〇六
	請願巡査費	一、三一八・六五四	八二五・七六四	一、二一六・〇三二	九四一・四四二	四九五・八八〇
	既決囚人拘禁費	一九九・〇〇〇	—	—	—	—
	[illegible]	—	—	—	—	—
	計	一三三、七一九・四〇五	一〇九、七六四・二三二	一〇八、三九八・四五〇	九二、六八一・三三七	九一、六二一・二六一
内譯 俸給及諸給	巡査月給	六二、五四九・七四三	五六、六六〇・九九〇	五二、四四八・九二三	四六、四六七・四六八	四四、六五五・〇〇〇
	[illegible]	[illegible]	[illegible]	[illegible]	[illegible]	[illegible]
	旅費	[illegible]	[illegible]	[illegible]	[illegible]	[illegible]
	賞與	[illegible]	[illegible]	[illegible]	[illegible]	[illegible]
	[illegible]	[illegible]	[illegible]	[illegible]	[illegible]	[illegible]
	巡査退隱料及	[illegible]	[illegible]	[illegible]	[illegible]	[illegible]
	扶助料年金	[illegible]	[illegible]	[illegible]	[illegible]	[illegible]
	教師報酬	[illegible]	[illegible]	[illegible]	[illegible]	[illegible]
	計	[illegible]	[illegible]	[illegible]	[illegible]	[illegible]
[illegible]		[illegible]	[illegible]	[illegible]	[illegible]	[illegible]

年度	歳入				歳出			
	県税	地方交付税	国庫支出金	県債	総務費	民生費	土木費	教育費
昭和三十年	一、〇〇〇、〇〇〇	五〇〇、〇〇〇	三〇〇、〇〇〇	一〇〇、〇〇〇	一、〇〇〇、〇〇〇	四〇〇、〇〇〇	三〇〇、〇〇〇	二〇〇、〇〇〇
三十一年	一、一〇〇、〇〇〇	五五〇、〇〇〇	三三〇、〇〇〇	一一〇、〇〇〇	一、一〇〇、〇〇〇	四四〇、〇〇〇	三三〇、〇〇〇	二二〇、〇〇〇
三十二年	一、二一〇、〇〇〇	六〇五、〇〇〇	三六三、〇〇〇	一二一、〇〇〇	一、二一〇、〇〇〇	四八四、〇〇〇	三六三、〇〇〇	二四二、〇〇〇
三十三年	一、三三一、〇〇〇	六六五、五〇〇	三九九、三〇〇	一三三、一〇〇	一、三三一、〇〇〇	五三二、四〇〇	三九九、三〇〇	二六六、二〇〇
三十四年	一、四六四、一〇〇	七三二、〇五〇	四三九、二三〇	一四六、四一〇	一、四六四、一〇〇	五八五、六四〇	四三九、二三〇	二九二、八二〇
三十五年	一、六一〇、五一〇	八〇五、二五五	四八三、一五三	一六一、〇五一	一、六一〇、五一〇	六四四、二〇四	四八三、一五三	三二二、一〇二
三十六年	一、七七一、五六一	八八五、七八〇	五三一、四六八	一七七、一五六	一、七七一、五六一	七〇八、六二四	五三一、四六八	三五四、三一二
三十七年	一、九四八、七一七	九七四、三五八	五八四、六一五	一九四、八七一	一、九四八、七一七	七七九、四八六	五八四、六一五	三八九、七四三
三十八年	二、一四三、五八九	一、〇七一、七九四	六四三、〇七七	二一四、三五九	二、一四三、五八九	八五七、四三五	六四三、〇七七	四二八、七一八
三十九年	二、三五七、九四八	一、一七八、九七四	七〇七、三八四	二三五、七九五	二、三五七、九四八	九四三、一七九	七〇七、三八四	四七一、五九六
四十年	二、五九三、七四三	一、二九六、八七一	七七八、一二三	二五九、三七四	二、五九三、七四三	一、〇三七、四九七	七七八、一二三	五一八、七四九
四十一年	二、八五三、一一七	一、四二六、五五八	八五五、九三五	二八五、三一一	二、八五三、一一七	一、一四一、二四六	八五五、九三五	五七〇、六二三
四十二年	三、一三八、四二九	一、五六九、二一四	九四一、五二八	三一三、八五七	三、一三八、四二九	一、二五五、三七一	九四一、五二八	六二七、六八五
四十三年	三、四五二、二七二	一、七二六、一三六	一、〇三五、六八一	三四五、二七二	三、四五二、二七二	一、三八〇、九〇九	一、〇三五、六八一	六九〇、四五四
四十四年	三、七九七、四九九	一、八九八、七四九	一、一三九、二四九	三七九、七四九	三、七九七、四九九	一、五一九、〇〇〇	一、一三九、二四九	七五九、四九九
四十五年	四、一七七、二四九	二、〇八八、六二四	一、二五三、一七四	四一七、七二四	四、一七七、二四九	一、六七〇、八九九	一、二五三、一七四	八三五、四四九
四十六年	四、五九五、〇〇〇	二、二九七、五〇〇	一、三七八、五〇〇	四五九、五〇〇	四、五九五、〇〇〇	一、八三八、〇〇〇	一、三七八、五〇〇	九一九、〇〇〇

科目	明治三十五年度	同三十四年度	同三十三年度	同三十二年度	同三十一年度
警察費	一、四〇一、八七三円	一、四〇八、八二八円	一、四二九、一四八円	一、四二九、二一五円	一、四二九、二一五円
廳費	一、四〇一、八七三円	一、四〇八、八二八円	一、四二九、一四八円	一、四二九、二一五円	一、四二九、二一五円
備品及器具費	六、八一〇	六、八一〇	六、八一〇	六、八一〇	六、八一〇
水上船舶費	八、一二六	八、一二六	八、一二六	八、一二六	八、一二六
文具費	六、九五五・九五	六、九五五・九五	六、九五五・九五	六、九五五・九五	六、九五五・九五
消耗品費	一、三五〇・七五	一、三五〇・七五	一、三五〇・七五	一、三五〇・七五	一、三五〇・七五
印刷及製本費	四、五〇〇	四、五〇〇	四、五〇〇	四、五〇〇	四、五〇〇
通信運搬費	一、五五〇・九五	一、五五〇・九五	一、五五〇・九五	一、五五〇・九五	一、五五〇・九五
賄賂費	一、八〇〇	一、八〇〇	一、八〇〇	一、八〇〇	一、八〇〇
被服費	二、七二〇	二、七二〇	二、七二〇	二、七二〇	二、七二〇
雑費	五、八五〇	五、八五〇	五、八五〇	五、八五〇	五、八五〇
行政強制執行費	一、四九〇	一、四九〇	一、四九〇	一、四九〇	一、四九〇
諸賄雑費	四〇	四〇	四〇	四〇	四〇
雇員給料	一、四五〇	一、四五〇	一、四五〇	一、四五〇	一、四五〇
機密費	一、三九〇	一、三九〇	一、三九〇	一、三九〇	一、三九〇
警察廳舍建築修繕費	一、九〇〇	一、九〇〇	一、九〇〇	一、九〇〇	一、九〇〇
警察廳舍建築修繕費	一、九〇〇	一、九〇〇	一、九〇〇	一、九〇〇	一、九〇〇
内訳					
雑費	一、九〇〇	一、九〇〇	一、九〇〇	一、九〇〇	一、九〇〇
建築修繕費	一、九〇〇	一、九〇〇	一、九〇〇	一、九〇〇	一、九〇〇

第四 七七

裁判所及檢事局職員其他付屬吏員

明治三十五年十二月三十一日現在

裁判所及檢事局地方區	判事	檢事	司法官試補	裁判所書記	執達吏	公證人	辯護士	破産管財人
和歌山地方								
和歌山區	七	二	一	二	一	一	六	一四
妙寺區	二	一	二	二	二	二	一	一
田邊區	一	一	一	一	一	一	一	一
御坊區	四	一	一	一	一	一	一	一
新宮區	一	一	一	一	一	一	一	一
合計	一六	四	二	七九	六	四	一六	一四

一區裁判所ノ中ニハ其管内出張所ノ職員モ算入ス

第二七八

民事及非訟事件總計

明治三十五年

種別	舊受	新受	計	既決	十二月卅一日未決
通常訴訟	二七六	九四一	一、三六五	九三六	二六〇
證書訴訟	一	八	九	七	二
爲替訴訟	四	二	一七	一四	一
人事訴訟	一	三	二六	三	六
和解	二	六	二	九	一

事件種別	合計	訴訟物ノ価格ヲ以テ新受件数ヲ定ムヘキモノ			訴訟物ノ価格ヲ以テ新受件数ヲ定ムヘキモノ			訴訟物ノ価格ヲ以テ新受件数ヲ定ムヘキモノ			訴訟物ノ価格ヲ以テ新受件数ヲ定ムヘキモノ			訴訟物ノ価格ヲ以テ新受件数ヲ定ムヘキモノ			訴訟物ノ価格ヲ以テ新受件数ヲ定ムヘキモノ		
		金額	価格	計	金額	価格	計	金額	価格	計	金額	価格	計	金額	価格	計	金額	価格	計
差押仮処分	一																		
公示催告事件	二																		
競売執行	一六																		
家資分散	一																		
裁判所ニ関スル非訟事件	四																		
前記以外ノ申立	一																		
破産	一																		
破産以外ノ非訟事件	一																		
合計	三五																		

通常訴訟欄▲印ハ區裁判所ノ判決ニ對スル控訴其ノ他各欄ノ▲印ハ區裁判所ノ決定ニ對スル抗告事件ヲ表ス

事件種別	第二審民事々件結果						第一審民事々件結果						人事訴訟	建物船舶	金銭	米穀	物品	有価証券	雑	合計
	欠席判決	擬制認諾ニ基ソク判決	其他ノ終局判決	取下	和解	訴状差戻	其他ノ結果	計	欠席判決	擬制認諾ニ基ソク判決	其他ノ終局判決	取下	和解	訴状差戻	其他ノ結果	計								
第二審																				
第一審																				
合計																				

一本表ハ第一二七八表中通常訴訟證書訴訟及爲替訴訟欄ニ記載シタル新受訴訟事件ノ金額又ハ價格ヲ掲ク

一▲印ハ區裁判所ノ判決ニ對スル控訴事件ヲ表ス

合一本表ハ第二七八表通常訴訟證書訴訟爲替訴訟人事訴訟假差押仮處分公示催告事件及裁判所ニ繫屬シタル訴訟外ノ申立ノ欄ニ記載シタル事件中第一審事件ニシテ明治三十五年中終了シタルモノヽ結果ヲ掲ク又本表判決五百九十八件中原告全勝四百十九件同一部勝二十七件同全敗百五十二件又商事ニ關スル事件百五十一件アリ

第二八一　第二審民事訴訟事件結果　明治三十五年

訴訟事件種別	控訴ノ結果 棄却	前判決廢棄 全部	前判決廢棄 一部	取下	和解	命令却下	計
土地							
建物							
金錢	九						
物品							
証券							
雜事	四						
合計	一四	五	一	七	一		二八

本表ハ第二七八表通常訴訟ノ欄ニ朱書シタル事件即チ區裁判所ノ判決ニ對スル控訴事件ニシテ明治三十五年中終了シタルモノヽ結果ヲ掲ク又本表総件數中商事ニ關スル事件七件アリ

第二八二　強制執行事件表　明治三十五年

種別	終局件數	債權者人員	債務者人員	総債權額	執行費用額	配當ヲ實施シタルモノ件數	配當ニ加ハリタル債權額	同上償還額
配當手續								
強制競賣	三六							
強制管理	一							
債權及有体物ノ請求差押	八							
過餘ノ申立	六二							
合計	一〇七							

第二八三　破産事件　明治三十五年

破産者種別	終局件數	債權者人員	債務者人員	債權額	償還額
個人	二	四四	二	七、〇七五・四四五円	四三、五一九・〇二六円

一本表ノ終局二件ハ孰レモ終局計算ニ因リ終局シタルモノナリ又該件ニ要シタル費用其他管財人ヘノ報酬額ハ合計千九百八十二圓七十三錢六厘ナリ

第二八四　刑事々件総計　明治三十五年

種別	舊	受	新	受	計	既決	十二月三十一日未決
重罪							
輕罪		四		四		四	
諸規則違犯		五		一、二七二		一、二六五	
違警罪		五		七三一		七二六	
私訴		一		三五		三四	
申請		一		六		六	
合計		一		九九〇		九九〇	

合一▲印ハ區裁判所ノ判決ニ對スル控訴事件ヲ表ス又明治三十五年中新タニ豫審ニ付セラレタル事件ハ百九十八件

申ナリ

第一八五　重罪事件結果　明治三十五年

犯罪事件種別	訴訟ノ結果 死刑	徒刑 無期	徒刑 有期	懲役 重	懲役 輕	重禁錮	無罪	計	被告人員
偽造紙幣知情取受行使	—	—	—	—	—	—	—	—	一
官印偽造	—	—	—	—	—	—	—	—	四
官印及公印盗用	—	—	—	—	—	—	—	—	三
官文書偽造行使	—	—	—	—	—	—	—	—	三
約束手形偽造行使	—	—	—	—	—	—	—	—	三
監守盗	—	—	—	—	—	—	—	—	二
謀殺	—	—	—	—	—	—	—	—	八
故殺	—	—	—	—	—	—	—	—	一〇
毆打致死	—	—	—	—	—	—	—	—	三
強姦	—	—	—	—	—	—	—	—	一
持兇器竊盗	—	—	—	—	—	—	—	—	一
強盗	—	—	—	—	—	—	—	—	四
強盗殺人	—	—	—	—	—	—	—	—	一
放火	—	—	—	—	—	—	—	—	三
合計	二	—	三	一〇	一五	一二	四	四五	四七

一本表ニハ第一審刑事訴訟事件ニシテ明治三十五年中ニ終了シタルモノヽ結果ヲ掲ク

合一本表ノ罪名ハ公判ニ於テ受理シタルトキノ罪名ニ依ル

一本表中審理ノ結果輕罪トシテ判決シタルモノ偽造紙幣知情取受行使ニ一件監守盗ニ一件故殺ニ一件アリ

第一八六　輕罪事件結果　明治三十五年

犯罪事件種別	訴訟ノ結果 有罪	無罪	免訴	管轄違	豫審判事ニ送付	重罪公判ニ付ス	懲治場	公判不受理	消滅其他	計	被告人員
官吏職務執行妨害	一三	一	—	—	—	—	—	—	—	一四	一六
監視規則違反	一九	一	三	—	—	—	—	—	—	一三	一三
往來妨害	—	一	—	—	—	—	—	—	—	一	三
住所侵入	八	—	—	—	—	—	—	—	—	八	一二
官ノ封印破毀	—	一	—	—	—	—	—	—	—	一	一
私印盗用私書偽造行使	三一	六	—	—	—	—	—	—	—	三七	四〇
免狀鑑札偽造行使	一	—	—	—	—	—	—	—	—	一	三
偽證	四	四	—	—	—	—	—	—	—	八	一〇
身分詐稱	一	—	—	—	—	—	—	—	—	一	一
私爲醫業	七	一	一	一	—	—	—	—	—	一〇	一〇
賭博	二六	一四	—	—	—	—	—	—	—	三一〇	一五五
死屍毀棄	一	—	—	—	—	—	—	—	—	一	一
農工業妨害	三	—	—	—	—	—	—	—	—	一	一
官吏收賄	一	二	—	—	—	—	—	—	—	二	八
毆打創傷	八三	六	一	一	—	—	—	—	—	九一	一二八
過失殺傷	三	—	—	—	—	—	—	—	—	三	三
不法逮捕監禁	一	—	—	—	—	—	—	—	—	一	二
書類	二	—	—	—	—	—	—	—	—	二	二

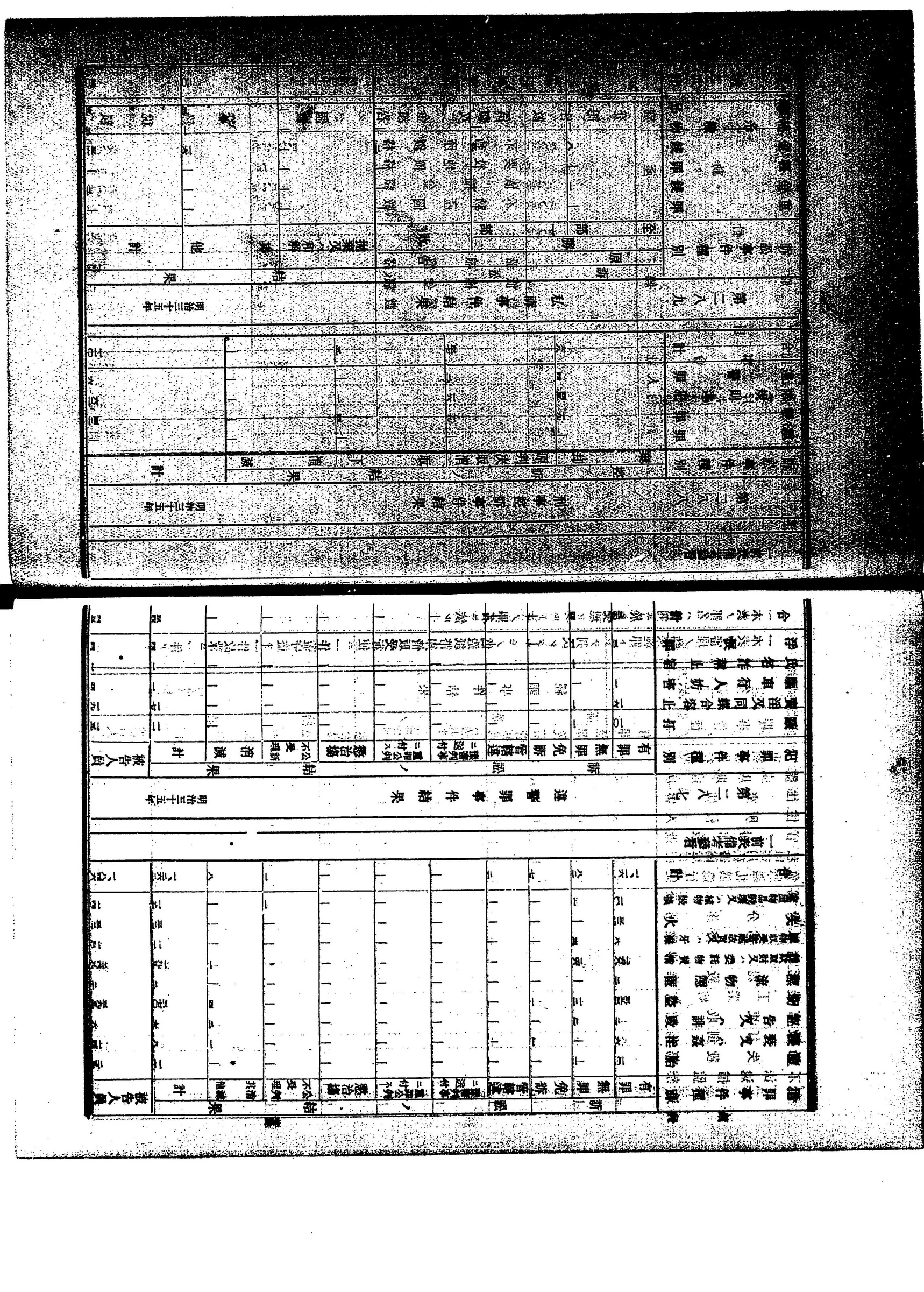

犯罪事件種別	訴訟 有罪	訴訟 無罪	訴訟 免訴	訴訟 管轄違	訴訟 豫審判事ニ送付	訴訟 重罪公判ニ付ス	結果 懲治場	結果 公判不受理	結果 消滅其他	結果 計	被告人員
盜	一	一	一	一	一	一	一	一	一	一	二
殺人	八	一	一	一	一	一	一	一	一	八	一四
誣告又ハ誹毀	一	一	一	一	一	一	一	一	二	六	六
竊盜	三三	三	一	一	一	一	一	一	四	三七	三九
漂流物隱匿	二	一	一	一	一	一	一	一	一	二	二
賊欺取財又ハ委託物費消	二六	一六	一	一	一	一	一	一	一	一九	二四
贓物收受寄藏故買又ハ牙操	六	三	一	一	一	一	一	一	一	一二	一二
失火	三	一	一	一	一	一	一	一	一	三	三
家屋物品毀壞又ハ植物毀損	一〇	一	一	一	一	一	一	一	一	一二	一四
合計	一、一六	八二	七	二	一	一	一	一	八	一、二六二	一、八四六

一前表備考參看

第二八七　違警罪事件結果　明治三十五年

犯罪事件種別	訴訟 有罪	訴訟 無罪	訴訟 免訴	訴訟 管轄違	訴訟 豫審判事ニ送付	訴訟 重罪公判ニ付ス	結果 懲治場	結果 公訴不受理	結果 消滅	結果 計	被告人員
毆打	一〇	一	一	一	一	一	一	一	一	一二	一五
賣淫又同媒合容止	一六	一	一	一	一	一	一	一	一	一七	一九
驅車行人妨害	一	一	一	一	一	一	一	一	一	一	四
氏名詐稱止宿	一	一	一	一	一	一	一	一	一	一	一
浮浪	一三	一	一	一	一	一	一	一	一	四	四
合計	四五	四	四	四	四	四	四	四	四	四五	四五

一前表備考參看

第二八八　刑事控訴事件結果　明治三十五年

訴訟事件種別	控訴 棄却	控訴 原判決取消	控訴 取下	結果 消滅	結果 計
重罪	一	一	一	一	一
輕罪	一	一	一	一	一
違警規則違犯罪	一	一	一	一	一
合計	六	四	一	一	一

第二八九　私訴事件結果　明治三十五年

訴訟事件種別	訴訟 原勝 全部	訴訟 原勝 一部	訴訟 原勝 敗	結果 拋棄又ハ和解	結果 其他	結果 計
重罪	一	一	一	一	一	一
輕罪	一	一	一	一	一	一
違警規則違犯罪	一	一	一	一	一	一
合計	六	四	一	一	一	一

種別	登記件數	價額又ハ金額若クハ個數		登錄稅額
不動産 [illegible]	三〇、六六二	不動産價格	四、二四七、三三一円	六六、〇三四円
不動産 [illegible]	二	要役地價格	四三〇	[illegible]
不動産 [illegible]	一三、七七〇	債權金額	四四一、四〇五	二〇、四四七
不動産 [illegible]	二〇、三五六	不動産個數	六〇七、二六一	四、〇五三
計	六四、三八九	[illegible]		九二、三五八
船舶 [illegible]	六	船舶價格	二一、三六四円	一四七
船舶 [illegible]	四	債權金額	一〇、九五〇	一三
船舶 [illegible]	七四	船舶箇數	九九	七
計	一〇三			一六六
商事會社	四六四	[illegible]	七五五、五四〇	四七、一〇〇
法人	九	[illegible]		二
夫婦財産契約	三	[illegible]		一元
計	六九、九六六			九六、〇六四
[illegible]	[illegible]	[illegible]		[illegible]

第二九〇　登記事件

明治三十五年

種別	登記件數	價額又ハ金額若クハ個數	登錄稅額
不動産	三〇、九八一	不動産價格 四、一四七、[illegible]円	六、〇[illegible]円
	二	要役地價格 四五[illegible]	四[illegible]
	二、[illegible]	債權金額 三、四[illegible]	二、四[illegible]
	二〇、五[illegible]	不動産個數 六七、[illegible]円	四、[illegible]
計	六四、[illegible]		九、五[illegible]
船舶	二六	船舶價格 二、五[illegible]円	一[illegible]
	四	債權金額 一、九五[illegible]	一三
	七三	船舶箇數 七七[illegible]円	七
計	一〇三		[illegible]
商事會社	四五		[illegible]
法人	四		二
商業幷ニ夫婦財産契約	三[illegible]		一[illegible]
合計	六四、九〇六		[illegible]

監獄

監獄ノ地所及建物

明治三十五年十一月三十一日現在

種別		地所坪数	監房 分房 房数	監房 分房 坪数	監房 雑居 房数	監房 雑居 坪数	工場 棟数	工場 坪数
監獄	第三十九一	一一、一一一、一一坪	一六	一、一一一坪	一一	一一、一一一坪	七	一、一一一坪
監獄署	附属	一一、一一一、一一坪	一六	一、一一一坪	一一	一一、一一一、一一坪	七	一、一一一坪
	附属 別房	一、一一一坪	七	一一一坪	一一	一一、一一一坪	一	一一一坪
	附属 別房 留置人	一一、一一一坪	一一	一一一坪	一一	一一、一一一坪	一	一一一坪
	附属 別房 留置人 他場	一一、一一一坪	一一	一一一坪	一一	一一、一一一坪	一	一一一坪
	附属 別房 留置人 他場 監	一一、一一一坪	一一	一一一坪	一一	一一、一一一坪	一	一一一坪
監獄署支署	附属	一一、一一一坪	一	一一一坪	一一	一一、一一一坪	一	一一一坪
監獄署支署	附属 別房	一一、一一一坪	一	一一一坪	一一	一一、一一一坪	一	一一一坪
監獄署支署	附属 別房 留置人	一一、一一一坪	一一	一一一坪	一一	一一、一一一坪	一	一一一坪
監獄署支署	附属 別房 留置人 他場	一一、一一一坪	一一	一一一坪	一一	一一、一一一坪	一	一一一坪
監獄署支署	附属 別房 留置人 他場 監	一一、一一一坪	一一	一一一坪	一一	一一、一一一坪	一	一一一坪
合計		一一、一一一、一一坪	一六	一、一一一坪	一一	一一、一一一、一一坪	七	一、一一一坪
合計	別房	一、一一一坪	七	一一一坪	一一	一一、一一一坪	一	一一一坪
合計	別房 留置人	一一、一一一坪	一一	一一一坪	一一	一一、一一一坪	一	一一一坪
合計	別房 留置人 他場	一一、一一一坪	一一	一一一坪	一一	一一、一一一坪	一	一一一坪
合計	別房 留置人 他場 監	一一、一一一坪	一一	一一一坪	一一	一一、一一一坪	一	一一一坪

第二九二　監獄官吏

署名	典獄	書記	看守長	監獄醫	教誨師	看守	女監取締	事務雇	押手	授業手	給仕小使	合計	官吏一人ニ付在監人員
監獄署	一	六	三	二	一	六	四	六	七	三	九	三	三・四二〇
田邊監獄支署	一	一	二	一	一	三	三	一	三	一	三	一	一・九
合計	一	七	五	三	三	九	七	七	一〇	三	一二	一五	三・一九一
三十四年	一	六	四	四	三	一〇二	九	九	八	五	一一	一六三	三・四二〇
三十三年	一	八	四	四	三	一〇四	九	八	九	三	一〇	一六五	三・五八二
三十二年	一	八	四	四	三	一〇二	九	八	一一	五	一〇	一五七	三・二七七
三十一年	一	九	三	三	三	一一八	六	六	一二	五	一〇	一七九	四・三六九

第二九三　刑事被告人出入　明治三十五年

署名	監獄署	田邊監獄支署	合計	三十四年
監 入 前年ヨリ越人員	三〇	三一	五五	五四
監 入 新入者	一、一六七	一、一八九	一、三五六	一、一七七
監 入 復歸	一	一	一	二
監 入 他管ヨリ押送	四	二	六	六
監 入 計	一、一七七	一、一九二	一、三六九	一、一七七
監 出 合計 放還	一、〇〇三	一、一九九	一、二〇二	一、〇六七
監 出 死刑	一	一	一	一
監 出 徒刑以下受刑	九〇五	一、〇四四	一、九四九	一、一七七
監 出 逃走	一	一	一	一
監 出 死亡	一	一	二	一
監 出 責付保釋	六四	一九	八三	六七
監 出 他管ヘ押送	六六	二六	九二	七三
監 出 計	一、一七七	一、一九二	一、三六九	一、一七七
年末現員	四九	四五	九四	五五
拘禁延人員	一、〇八二	一、一四七	二、二二九	一、一四〇
最多少日ノ人員 最多	九八	一四	一三	一七
最多少日ノ人員 最少	二〇	四	二四	九

第二九四　懲治人出入　明治三十五年

署名	監獄署	合計	三十四年	三十三年	三十二年	三十一年	五十三年
種別 幼年者							
本年間ノ入 前年ヨリ越人員			一	一	一	一	一
本年間ノ入 新入			三	一	一	一	一
本年間ノ入 再入			一	一	一	一	一
本年間ノ入 合計			三	二	二	二	二
本年間ノ出 備期			三	二	二	二	二
本年間ノ出 假出場			二	二	二	二	二
本年間ノ出 疾病			一	一	一	一	一
本年間ノ出 逃走			一	一	一	一	一
本年間ノ出 死亡			一	一	一	一	一
本年間ノ出 計			二	二	二	二	二
本年末日ノ現員			一	一	一	一	一
在場延人員			二五	二五	二五	二五	二五
最多少日ノ人員 最多			一六	一六	一六	一六	一六
最多少日ノ人員 最少			一	一	一	一	一

第二九五 囚人ノ出入 明治三十五年

署名		前年ヨリ越人員	入 新受刑者	入 主刑ヨリ附加刑ノ罰金換刑	入 再入	入 他管ヨリ押送	入 計	合計	出 満期	出 特赦	出 非常上告及再審	出 仮出獄	出 免幽閉	出 収贖	出 罰金収納	出 他ヘ押送	出 逃走	出 死亡	出 計	年末現員	拘禁延人員	最多少日ノ人員 最多	最多少日ノ人員 最少
監獄署	男	[illegible]	[illegible]	[illegible]	一〇	[illegible]	[illegible]	[illegible]	[illegible]	[illegible]	―	[illegible]	―	―	三	[illegible]	―	六	[illegible]	[illegible]	[illegible]	[illegible]	[illegible]
監獄署	女	[illegible]	[illegible]	[illegible]	一	[illegible]	[illegible]	[illegible]	[illegible]	[illegible]	―	[illegible]	―	―	―	[illegible]	―	―	[illegible]	[illegible]	[illegible]	[illegible]	[illegible]
監獄署	計	[illegible]	[illegible]	[illegible]	[illegible]	[illegible]	[illegible]	[illegible]	[illegible]	[illegible]	―	[illegible]	―	―	三	[illegible]	―	六	[illegible]	[illegible]	[illegible]	[illegible]	[illegible]
田邊監獄支署	男	[illegible]	[illegible]	[illegible]	―	[illegible]	[illegible]	[illegible]	[illegible]	―	―	―	―	―	―	七	―	五	[illegible]	[illegible]	[illegible]	[illegible]	[illegible]
田邊監獄支署	女	[illegible]	[illegible]	[illegible]	―	―	[illegible]	[illegible]	[illegible]	―	―	―	―	―	―	―	―	―	[illegible]	[illegible]	[illegible]	[illegible]	[illegible]
田邊監獄支署	計	[illegible]	[illegible]	[illegible]	―	[illegible]	[illegible]	[illegible]	[illegible]	―	―	―	―	―	―	七	―	五	[illegible]	[illegible]	[illegible]	[illegible]	[illegible]
合計	男	[illegible]	[illegible]	[illegible]	一〇	[illegible]	[illegible]	[illegible]	[illegible]	[illegible]	―	[illegible]	―	―	三	[illegible]	―	[illegible]	[illegible]	[illegible]	[illegible]	[illegible]	[illegible]
合計	女	[illegible]	[illegible]	[illegible]	一	[illegible]	[illegible]	[illegible]	[illegible]	[illegible]	―	[illegible]	―	―	―	[illegible]	―	―	[illegible]	[illegible]	[illegible]	[illegible]	[illegible]
合計	計	[illegible]	[illegible]	[illegible]	[illegible]	[illegible]	[illegible]	[illegible]	[illegible]	[illegible]	―	[illegible]	―	―	三	[illegible]	―	[illegible]	[illegible]	[illegible]	[illegible]	[illegible]	[illegible]
三十四年	男	[illegible]	[illegible]	[illegible]	[illegible]	[illegible]	[illegible]	[illegible]	[illegible]	―	―	[illegible]	―	―	[illegible]	[illegible]	―	[illegible]	[illegible]	[illegible]	[illegible]	[illegible]	[illegible]
三十四年	女	[illegible]	[illegible]	[illegible]	[illegible]	[illegible]	[illegible]	[illegible]	[illegible]	―	―	[illegible]	―	―	[illegible]	[illegible]	―	[illegible]	[illegible]	[illegible]	[illegible]	[illegible]	[illegible]
三十四年	計	[illegible]	[illegible]	[illegible]	[illegible]	[illegible]	[illegible]	[illegible]	[illegible]	―	―	[illegible]	―	―	[illegible]	[illegible]	―	[illegible]	[illegible]	[illegible]	[illegible]	[illegible]	[illegible]
三十三年	男	[illegible]	[illegible]	[illegible]	[illegible]	[illegible]	[illegible]	[illegible]	[illegible]	―	―	[illegible]	―	―	[illegible]	[illegible]	―	[illegible]	[illegible]	[illegible]	[illegible]	[illegible]	[illegible]
三十三年	女	[illegible]	[illegible]	[illegible]	[illegible]	[illegible]	[illegible]	[illegible]	[illegible]	―	―	[illegible]	―	―	[illegible]	[illegible]	―	[illegible]	[illegible]	[illegible]	[illegible]	[illegible]	[illegible]
三十三年	計	[illegible]	[illegible]	[illegible]	[illegible]	[illegible]	[illegible]	[illegible]	[illegible]	―	―	[illegible]	―	―	[illegible]	[illegible]	―	[illegible]	[illegible]	[illegible]	[illegible]	[illegible]	[illegible]
三十二年	男	[illegible]	[illegible]	[illegible]	―	[illegible]	[illegible]	[illegible]	[illegible]	―	―	[illegible]	―	―	七	[illegible]	―	[illegible]	[illegible]	[illegible]	[illegible]	[illegible]	[illegible]
三十二年	女	[illegible]	[illegible]	[illegible]	―	[illegible]	[illegible]	[illegible]	[illegible]	―	―	[illegible]	―	―	―	[illegible]	―	[illegible]	[illegible]	[illegible]	[illegible]	[illegible]	[illegible]
三十二年	計	[illegible]	[illegible]	[illegible]	―	[illegible]	[illegible]	[illegible]	[illegible]	―	―	[illegible]	―	―	七	[illegible]	―	[illegible]	[illegible]	[illegible]	[illegible]	[illegible]	[illegible]
三十一年	男	[illegible]	[illegible]	[illegible]	―	[illegible]	[illegible]	[illegible]	[illegible]	―	[illegible]	[illegible]	―	―	―	[illegible]	[illegible]	[illegible]	[illegible]	[illegible]	[illegible]	[illegible]	[illegible]
三十一年	女	[illegible]	[illegible]	[illegible]	―	[illegible]	[illegible]	[illegible]	[illegible]	―	[illegible]	[illegible]	―	―	―	[illegible]	[illegible]	[illegible]	[illegible]	[illegible]	[illegible]	[illegible]	[illegible]
三十一年	計	[illegible]	[illegible]	[illegible]	―	[illegible]	[illegible]	[illegible]	[illegible]	―	[illegible]	[illegible]	―	―	―	[illegible]	[illegible]	[illegible]	[illegible]	[illegible]	[illegible]	[illegible]	[illegible]

第二九六 別房留置人及携帯乳児ノ出入 明治三十五年

類別			前年ヨリ越人員	本年中入 監視ニ附セラレ住所又ハ引受人ナキ者	本年中入 仮出獄ヲ許サレ住所又ハ引受人ナキ者	本年中入 監視ニ附セラレ又ハ仮出獄ヲ許サレ帰着スル資力ナキ者	本年中入 同疾病ノ為メ帰着スルコト能ハサルモノ	本年中入 携帯乳児	本年中入 監内出産	本年中入 計	合計	本年間ノ出 出房及出監者	本年間ノ出 逃走者	本年間ノ出 死亡者	本年間ノ出 計	本年末日ノ現員	在房在監延人員	最多日ノ人員	最少日ノ人員	三十四年末日現員	三十三年末日現員	三十二年末日現員	三十一年末日現員
監獄署	別房留置人	男	―	一七	―	―	―	―	―	一七	一七	一四	―	―	一四	三	[illegible]	二	―	―	―	二	二
監獄署	別房留置人	女	―	二	―	―	―	―	―	二	二	二	―	―	二	―	一四	[illegible]	―	―	―	一	―
監獄署	別房留置人	計	―	一九	―	―	―	―	―	一九	一九	一六	―	―	一六	三	[illegible]	二	―	―	三	三	二
監獄署	乳児	男	―	―	―	―	―	二	[illegible]	四	四	三	―	―	三	一	[illegible]	一	―	―	―	―	[illegible]
監獄署	乳児	女	二	―	―	―	―	二	[illegible]	[illegible]	五	五	―	―	五	―	[illegible]	一	―	[illegible]	―	[illegible]	二
監獄署	乳児	計	[illegible]	―	―	―	―	四	三	七	[illegible]	八	―	―	八	一	[illegible]	二	―	[illegible]	[illegible]	二	四
田邊監獄支署	別房留置人	男	―	二	―	―	―	―	―	二	二	二	―	―	二	―	[illegible]	一	―	―	一	[illegible]	一
田邊監獄支署	別房留置人	女	―	一	―	―	―	―	―	一	一	一	―	―	一	―	一〇	一	―	―	―	―	―
田邊監獄支署	別房留置人	計	―	三	―	―	―	―	―	三	三	三	―	―	三	―	[illegible]	一	―	―	一	[illegible]	一
田邊監獄支署	乳児	男	―	―	―	―	―	一	―	[illegible]	一	[illegible]	―	―	[illegible]	[illegible]	[illegible]	一	―	―	[illegible]	―	二
田邊監獄支署	乳児	女	―	―	―	―	―	一	―	[illegible]	一	一	―	―	一	―	一六	[illegible]	―	―	―	―	―
田邊監獄支署	乳児	計	[illegible]	―	―	―	―	二	―	[illegible]	二	一	―	―	一	一	[illegible]	一	―	―	[illegible]	―	二
合計	別房留置人	男	―	一九	―	―	―	―	―	一九	一九	一六	―	―	一六	三	[illegible]	三	―	―	[illegible]	四	三
合計	別房留置人	女	―	三	―	―	―	―	―	三	三	三	―	―	三	―	[illegible]	一	―	―	―	[illegible]	―
合計	別房留置人	計	―	[illegible]	―	―	―	―	―	[illegible]	[illegible]	一九	―	―	一九	三	[illegible]	[illegible]	―	[illegible]	[illegible]	[illegible]	[illegible]
合計	乳児	男	―	―	―	―	―	三	二	五	五	[illegible]	―	―	三	[illegible]	[illegible]	[illegible]	[illegible]	―	一	[illegible]	四
合計	乳児	女	二	―	―	―	―	三	一	四	六	六	―	―	六	―	[illegible]	二	―	二	一	二	二
合計	乳児	計	[illegible]	―	―	―	―	六	三	九	[illegible]	九	―	―	九	[illegible]	[illegible]	四	―	[illegible]	一	二	六

第二九八

在監人員

明治三十五年十二月三十一日現在

刑事被告人			懲治人			別房留置人			携帯乳兒			合計		
男	女	計	男	女	計	男	女	計	男	女	計	男	女	計
四		四										四		四

在監人員

第二九八 在監月末現在人員

類別	刑事被告人			無期徒刑			有期徒刑			重懲役			輕懲役			重禁錮			輕禁錮			主刑ノ軽キニ換ヘラレタル附加刑ノ別ニ換ヘラレタル附加刑ノ軽キニ換ヘラレタル附加刑			合計		
	男	女	計	男	女	計	男	女	計	男	女	計	男	女	計	男	女	計	男	女	計	男	女	計	男	女	計
一月	二七		二七	一		一	二		二	三		三	三		三	四		四	一		一	四		四	四五		四五
二月	一四		一四				二		二	三		三	三		三	四		四	一		一	四		四	四〇		四〇
三月	一四		一四				二		二	三		三	三		三	四		四	一		一	四		四	四〇		四〇
四月	八		八				一		一	三		三	三		三	四		四	一		一	四		四	三六		三六
五月	一〇		一〇				二		二	三		三	三		三	四		四	一		一	四		四	三九		三九
六月	九		九				二		二	三		三	三		三	四		四	一		一	四		四	三八		三八
七月	一二		一二				二		二	三		三	三		三	四		四	一		一	四		四	四二		四二
八月	一一		一一				二		二	三		三	三		三	四		四	一		一	四		四	四一		四一
九月	一〇		一〇				二		二	三		三	三		三	四		四	一		一	四		四	四〇		四〇
十月	一五		一五				二		二	三		三	三		三	四		四	一		一	四		四	四五		四五
十一月	一六		一六				二		二	三		三	三		三	四		四	一		一	四		四	四六		四六
十二月	一五		一五				二		二	三		三	三		三	四		四	一		一	四		四	四五		四五

第二九九 受刑囚本籍別

明治三十五年

本籍別	靜謐ヲ害スル罪	信用ヲ害スル罪	健康ヲ害スル罪	賭博	死屍ヲ毀棄シ及墳墓ヲ發掘スル罪	身体ニ對スル罪	財産ニ對スル罪		諸條例違犯	違警罪	計		
							窃盜	その他					
秋田縣	一			九		一	一六	一七	八	一三	一〇六		
山形縣	一			九			一五	一三	一九	一三	一〇一		
岩手縣				七			一五	一二	一九	一三	九六		
宮城縣				一			一二	一二	一〇	一三	六九		
福島縣				一			一二	一二	一九	一三	七八		
茨城縣				一			一三	一二	一九	一三	七九		
栃木縣				一			一三	一二	一九	一三	七九		
群馬縣				一			一三	一二	一九	一三	七九		
埼玉縣				一			一三	一二	一九	一三	七九		
千葉縣				一			一三	一二	一九	一三	七九		
東京府				一			一三	一二	一九	一三	七九		
神奈川縣				一			一三	一二	一九	一三	七九		
新潟縣				一			一三	一二	一九	一三	七九		
富山縣				一			一三	一二	一九	一三	七九		
石川縣				一			一三	一二	一九	一三	七九		
福井縣				一			一三	一二	一九	一三	七九		
山梨縣				一			一三	一二	一九	一三	七九		
長野縣				一			一三	一二	一九	一三	七九		
岐阜縣				一			一三	一二	一九	一三	七九		
静岡縣				一			一三	一二	一九	一三	七九		
愛知縣				一			一三	一二	一九	一三	七九		
三重縣				一			一三	一二	一九	一三	七九		
滋賀縣				一			一三	一二	一九	一三	七九		
京都府				一			一三	一二	一九	一三	七九		
大阪府				一			一三	一二	一九	一三	七九		
兵庫縣				一			一三	一二	一九	一三	七九		
奈良縣				一			一三	一二	一九	一三	七九		
和歌山縣				一			一三	一二	一九	一三	七九		
鳥取縣				一			一三	一二	一九	一三	七九		
島根縣				一			一三	一二	一九	一三	七九		
岡山縣				一			一三	一二	一九	一三	七九		
廣島縣				一			一三	一二	一九	一三	七九		
山口縣				一			一三	一二	一九	一三	七九		
徳島縣				一			一三	一二	一九	一三	七九		
香川縣				一			一三	一二	一九	一三	七九		
愛媛縣				一			一三	一二	一九	一三	七九		
高知縣				一			一三	一二	一九	一三	七九		
福岡縣				一			一三	一二	一九	一三	七九		
佐賀縣				一			一三	一二	一九	一三	七九		
長崎縣				一			一三	一二	一九	一三	七九		
熊本縣				一			一三	一二	一九	一三	七九		
大分縣				一			一三	一二	一九	一三	七九		
宮崎縣				一			一三	一二	一九	一三	七九		
鹿兒島縣				一			一三	一二	一九	一三	七九		
沖縄縣				一			一三	一二	一九	一三	七九		
北海道				一			一三	一二	一九	一三	七九		
樺太				一			一三	一二	一九	一三	七九		
臺灣				一			一三	一二	一九	一三	七九		
清國				一			一三	一二	一九	一三	七九		
外國				一			一三	一二	一九	一三	七九		
計													

第三〇〇 受刑囚年齢別

明治三十五年

年齢	靜謐ヲ害スル罪	信用ヲ害スル罪	健康ヲ害スル罪	賭博	死屍ヲ毀棄シ及墳墓ヲ發掘スル罪	身体ニ對スル罪	財産ニ對スル罪		諸條例違犯	違警罪	計		
							窃盜	その他					
十一年													
十二年													
十三年													
十四年													
十五年													
十六年													
十七年													
十八年													
十九年													
二十年													
二十一年													
二十二年													
二十三年													
二十四年													
二十五年													
二十六年													
二十七年													
二十八年													
二十九年													
三十年													
三十一年													
三十二年													
三十三年													
三十四年													
三十五年													
三十六年													
三十七年													
三十八年													
三十九年													
四十年													
四十一年													
四十二年													
四十三年													
四十四年													
四十五年													
四十六年													
四十七年													
四十八年													
四十九年													
五十年													
五十一年													
五十二年													
五十三年													
五十四年													
五十五年													
五十六年													
五十七年													
五十八年													
五十九年													
六十年													
六十一年													
六十二年													
六十三年													
六十四年													
六十五年													
六十六年													
六十七年													
六十八年													
六十九年													
七十年													
七十一年													
七十二年													
七十三年													
七十四年													
七十五年													
七十六年													
七十七年													
七十八年													
七十九年													
八十年													
八十一年													
八十二年													
八十三年													
八十四年													
八十五年													
八十六年													
八十七年													
八十八年													
八十九年													
九十年													
九十一年													
九十二年													
九十三年													
九十四年													
九十五年													
九十六年													
九十七年													
九十八年													
九十九年													
百年													
百一年													
百二年													
百三年													
百四年													
百五年													
百六年													
百七年													
百八年													
百九年													
百十年													
百十一年													
百十二年													
百十三年													
百十四年													
百十五年													
百十六年													
百十七年													
百十八年													
百十九年													
百二十年													
百二十一年													
百二十二年													
百二十三年													
百二十四年													
百二十五年													
百二十六年													
百二十七年													
百二十八年													
百二十九年													
百三十年													
百三十一年													
百三十二年													
百三十三年													
百三十四年													
百三十五年													
百三十六年													
百三十七年													
百三十八年													
百三十九年													
百四十年													
百四十一年													
百四十二年													
百四十三年													
百四十四年													
百四十五年													
百四十六年													
百四十七年													
百四十八年													
百四十九年													
百五十年													
百五十一年													
百五十二年													
百五十三年													
百五十四年													
百五十五年													
百五十六年													
百五十七年													
百五十八年													
百五十九年													
百六十年													
百六十一年													
百六十二年													
百六十三年													
百六十四年													
百六十五年													
百六十六年													
百六十七年													
百六十八年													
百六十九年													
百七十年													
百七十一年													
百七十二年													
百七十三年													
百七十四年													
百七十五年													
百七十六年													
百七十七年													
百七十八年													
百七十九年													
百八十年													
百八十一年													
百八十二年													
百八十三年													
百八十四年													
百八十五年													
百八十六年													
百八十七年													
百八十八年													
百八十九年													
百九十年													
百九十一年													
百九十二年													
百九十三年													
百九十四年													
百九十五年													
百九十六年													
百九十七年													
百九十八年													
百九十九年													
二百年													
二百一年													
二百二年													
二百三年													
二百四年													
二百五年													
二百六年													
二百七年													
二百八年													
二百九年													
二百十年													
二百十一年													
二百十二年													
二百十三年													
二百十四年													
二百十五年													
二百十六年													
二百十七年													
二百十八年													
二百十九年													
二百二十年													
二百二十一年													
二百二十二年													
二百二十三年													
二百二十四年													
二百二十五年													
二百二十六年													
二百二十七年													
二百二十八年													
二百二十九年													
二百三十年													
二百三十一年													
二百三十二年													
二百三十三年													
二百三十四年													
二百三十五年													
二百三十六年													
二百三十七年													
二百三十八年													
二百三十九年													
二百四十年													
二百四十一年													
二百四十二年													
二百四十三年													
二百四十四年													
二百四十五年													
二百四十六年													
二百四十七年													
二百四十八年													
二百四十九年													
二百五十年													
二百五十一年													
二百五十二年													
二百五十三年													
二百五十四年													
二百五十五年													
二百五十六年													
二百五十七年													
二百五十八年													
二百五十九年													
二百六十年													
二百六十一年													
二百六十二年													
二百六十三年													
二百六十四年													
二百六十五年													
二百六十六年													
二百六十七年													
二百六十八年													
二百六十九年													
二百七十年													
二百七十一年													
二百七十二年													
二百七十三年													
二百七十四年													
二百七十五年													
二百七十六年													
二百七十七年													
二百七十八年													
二百七十九年													
二百八十年													
二百八十一年													
二百八十二年													
二百八十三年													
二百八十四年													
二百八十五年													
二百八十六年													
二百八十七年													
二百八十八年													
二百八十九年													
二百九十年													
二百九十一年													
二百九十二年													
二百九十三年													
二百九十四年													
二百九十五年													
二百九十六年													
二百九十七年													
二百九十八年													
二百九十九年													
三百年													
三百一年													
三百二年													
三百三年													
三百四年													
三百五年													
三百六年													
三百七年													
三百八年													
三百九年													
三百十年													
三百十一年													
三百十二年													
三百十三年													
三百十四年													
三百十五年													
三百十六年													
三百十七年													
三百十八年													
三百十九年													
三百二十年													
三百二十一年													
三百二十二年													
三百二十三年													
三百二十四年													
三百二十五年													
三百二十六年													
三百二十七年													
三百二十八年													
三百二十九年													
三百三十年													
三百三十一年													
三百三十二年													
三百三十三年													
三百三十四年													
三百三十五年													
三百三十六年													
三百三十七年													
三百三十八年													
三百三十九年													
三百四十年													
三百四十一年													
三百四十二年													
三百四十三年													
三百四十四年													
三百四十五年													
三百四十六年													
三百四十七年													
三百四十八年													
三百四十九年													
三百五十年													
三百五十一年													
三百五十二年													
三百五十三年													
三百五十四年													
三百五十五年													
三百五十六年													
三百五十七年													
三百五十八年													
三百五十九年													
三百六十年													
三百六十一年													
三百六十二年													
三百六十三年													
三百六十四年													
三百六十五年													
三百六十六年													
三百六十七年													
三百六十八年													
三百六十九年													
三百七十年													
三百七十一年													
三百七十二年													
三百七十三年													
三百七十四年													
三百七十五年													
三百七十六年													
三百七十七年													
三百七十八年													
三百七十九年													
三百八十年													
三百八十一年													
三百八十二年													
三百八十三年													
三百八十四年													
三百八十五年													
三百八十六年													
三百八十七年													
三百八十八年													
三百八十九年													
三百九十年													
三百九十一年													
三百九十二年													
三百九十三年													
三百九十四年													
三百九十五年													
三百九十六年													
三百九十七年													
三百九十八年													
三百九十九年													
四百年													
四百一年													
四百二年													
四百三年													
四百四年													
四百五年													
四百六年													
四百七年													
四百八年													
四百九年													
四百十年													
四百十一年													
四百十二年													
四百十三年													
四百十四年													
四百十五年													
四百十六年													
四百十七年													
四百十八年													
四百十九年													
四百二十年													
四百二十一年													
四百二十二年													
四百二十三年													
四百二十四年													
四百二十五年													
四百二十六年													
四百二十七年													
四百二十八年													
四百二十九年													
四百三十年													
四百三十一年													
四百三十二年													
四百三十三年													
四百三十四年													
四百三十五年													
四百三十六年													
四百三十七年													
四百三十八年													
四百三十九年													
四百四十年													
四百四十一年													
四百四十二年													
四百四十三年													
四百四十四年													
四百四十五年													
四百四十六年													
四百四十七年													
四百四十八年													
四百四十九年													
四百五十年													
四百五十一年													
四百五十二年													
四百五十三年													
四百五十四年													
四百五十五年													
四百五十六年													
四百五十七年													
四百五十八年													
四百五十九年													
四百六十年													
四百六十一年													
四百六十二年													
四百六十三年													
四百六十四年													
四百六十五年													
四百六十六年													
四百六十七年													
四百六十八年													
四百六十九年													
四百七十年													
四百七十一年													
四百七十二年													
四百七十三年													
四百七十四年													
四百七十五年													
四百七十六年													
四百七十七年													
四百七十八年													
四百七十九年													
四百八十年													
四百八十一年													
四百八十二年													
四百八十三年													
四百八十四年													
四百八十五年													
四百八十六年													
四百八十七年													
四百八十八年													
四百八十九年													
四百九十年													
四百九十一年													
四百九十二年													
四百九十三年													
四百九十四年													
四百九十五年													
四百九十六年													
四百九十七年													
四百九十八年													
四百九十九年													
五百年													
五百一年													
五百二年													
五百三年													
五百四年													
五百五年													
五百六年													
五百七年													
五百八年													
五百九年													
五百十年													
五百十一年													
五百十二年													
五百十三年													
五百十四年													
五百十五年	

[illegible]	静謐ヲ害スル罪	信用ヲ害スル罪	健康ヲ害スル罪	賭博	死屍ヲ毀棄シ及墳墓ヲ発掘スル罪	身体ニ対スル罪	財産ニ対スル罪 窃盗	財産ニ対スル罪 其他	諸條例違犯	違警罪	計
[illegible]	一七	一九〇	|	六三	二	一〇四	一九八	三五	二四	三六	一、五九九
[illegible]	二五	五	|	一二六	|	一七	一五五	四四	二四	一三五	三二〇
[illegible]	九六	三	|	六三	一	三〇	二五三	一三五	二七	四九八	一、九四九
[illegible]	一〇三	一九四	二	六三三	一	一〇九	二一七	二七七	一八八	三六二	三、〇五六
[illegible]	一九	二二	|	五四二	二	一九七	一七七	二四	二二	三六五	一、六〇八
[illegible]	一〇九	二〇	三	六六八	一	一二一	三五九	三七	一〇	二二六	一、九二四
[illegible]	[illegible]	[illegible]	[illegible]	[illegible]	[illegible]	[illegible]	[illegible]	[illegible]	[illegible]	[illegible]	[illegible]

第三〇八 新ニ刑ヲ受ケシ囚人ノ刑名及罪名

明治三十五年

刑名	静謐ヲ害スル罪 官吏職務ヲ行フヲ妨害ス	附加刑ノ執行ヲ遁ル	人ノ住所ヲ侵ス	計	信用ヲ害スル罪 官印官文書偽造	私印私書偽造	免状鑑札及疾病証書ヲ偽造	偽証	計
無期徒刑	|	|	|	|	|	|	|	|	|
有期徒刑	|	|	|	|	|	|	|	|	|
重懲役	|	|	|	|	|	|	|	|	|
軽懲役	|	|	|	|	一	|	|	|	一
重禁錮	六	六八	九	八三	一	一七	二	一三	三三
軽禁錮	|	|	|	|	|	|	|	|	|
主刑罰金ヨリ換ヘシ軽禁錮	|	|	|	|	|	|	|	|	|
拘留	|	|	|	|	|	|	|	|	|
科料ヨリ換ヘシ拘留	|	|	|	|	|	|	|	|	|
合計	六	六八	九	八三	二	一七	二	一三	三四
附加ノ罰金ヨリ換ヘシ軽禁錮	七	|	|	七	|	一四	|	三	一七

刑名	健康ヲ害スル罪（健康ヲ害スル飲食物販売）	風俗ヲ害スル罪（賭博）	死屍ヲ毀棄シ及墳墓ヲ発掘スル罪	商業及農工ノ業ヲ妨害	身体ニ対スル罪 謀殺	故殺	殴打創傷	過失殺傷	擅ニ人ヲ逮捕監禁	脅迫	堕胎	重婚	誣告及誹毀	計
無期徒刑	|	|	|	|	|	|	|	|	|	|	|	|	|	|
有期徒刑	|	|	|	|	|	|	|	|	|	|	|	|	|	|
重懲役	|	|	|	|	|	|	|	|	|	|	|	|	|	一
軽懲役	|	|	|	|	一	一	一	|	|	|	|	|	|	三
重禁錮	|	[illegible]	一	一	|	一	八三	|	一	二	三三	一七	一	一三〇
軽禁錮	|	|	|	|	|	|	|	|	|	|	|	|	|	|
主刑罰金ヨリ換ヘシ軽禁錮	二	|	|	|	|	|	|	|	|	|	|	|	|	二
拘留	|	|	|	|	|	|	一	|	|	|	|	|	一	二
科料ヨリ換ヘシ拘留	|	|	|	|	|	|	|	|	|	|	|	|	|	|
合計	二	[illegible]	一	一	一	二	八六	二	一	二	三三	一七	二	一三六
附加ノ罰金ヨリ換ヘシ軽禁錮	|	四三	|	|	|	|	|	|	一	|	|	|	|	一

刑名	財産ニ対スル罪 窃盗 掏摸	窃盗 田野山林牧場ニ於テ産物ヲ盗ム	窃盗 其他	強盗	詐欺取財及受寄財物ニ関スル罪	贓物ニ関スル罪	放火	失火	家屋物品ヲ毀壊シ及ヒ動植物ヲ害ス
無期徒刑	|	|	|	|	|	|	|	|	|
有期徒刑	|	|	|	|	|	|	|	|	|
重懲役	|	|	|	|	|	|	|	|	|
軽懲役	|	|	一	一	|	|	一	|	|
重禁錮	|	一	二〇六	|	三三	一〇	|	[illegible]	五
軽禁錮	|	|	|	|	|	|	|	|	|
主刑罰金ヨリ換ヘシ軽禁錮	|	|	|	|	|	|	|	八	|
拘留	|	|	|	|	|	|	|	|	|
科料ヨリ換ヘシ拘留	|	|	|	|	|	|	|	|	|
合計	|	一	二〇七	一	三三	一〇	一	八	五
附加ノ罰金ヨリ換ヘシ軽禁錮	|	|	|	|	六	三	|	|	|

第三〇一　新受刑囚人ノ罪名及犯數年齢　明治三十五年

| 罪名 | 合計 | 其一 | 其二 | 其三 | 其四 | 其五 | 其六 | 其七 | 其八 | 其九 | 其十 | 其十一 | 其十二 | 其十三 | 其十四 | 其十五 | 其十六 | 其十七 | 其十八 | 其十九 | 其二十 | 其二十一 | 其二十二 | 其二十三 | 其二十四 | 其二十五 | 其二十六 | 其二十七 | 其二十八 | 其二十九 | 其三十 | 其三十一 | 其三十二 | 其三十三 | 其三十四 | 其三十五 | 其三十六 | 其三十七 | 其三十八 | 其三十九 | 其四十 | 其四十一 | 其四十二 | 其四十三 | 其四十四 | 其四十五 | 其四十六 | 其四十七 | 其四十八 | 其四十九 | 其五十 | 其五十一 | 其五十二 | 其五十三 | 其五十四 | 其五十五 | 其五十六 | 其五十七 | 其五十八 | 其五十九 | 其六十 | 其六十一 | 其六十二 | 其六十三 | 其六十四 | 其六十五 | 其六十六 | 其六十七 | 其六十八 | 其六十九 | 其七十 | 其七十一 | 其七十二 | 其七十三 | 其七十四 | 其七十五 | 其七十六 | 其七十七 | 其七十八 | 其七十九 | 其八十 | 其八十一 | 其八十二 | 其八十三 | 其八十四 | 其八十五 | 其八十六 | 其八十七 | 其八十八 | 其八十九 | 其九十 | 其九十一 | 其九十二 | 其九十三 | 其九十四 | 其九十五 | 其九十六 | 其九十七 | 其九十八 | 其九十九 | 其百 | 其百一 | 其百二 | 其百三 | 其百四 | 其百五 | 其百六 | 其百七 | 其百八 | 其百九 | 其百十 | 其百十一 | 其百十二 | 其百十三 | 其百十四 | 其百十五 | 其百十六 | 其百十七 | 其百十八 | 其百十九 | 其百二十 | 其百二十一 | 其百二十二 | 其百二十三 | 其百二十四 | 其百二十五 | 其百二十六 | 其百二十七 | 其百二十八 | 其百二十九 | 其百三十 | 其百三十一 | 其百三十二 | 其百三十三 | 其百三十四 | 其百三十五 | 其百三十六 | 其百三十七 | 其百三十八 | 其百三十九 | 其百四十 | 其百四十一 | 其百四十二 | 其百四十三 | 其百四十四 | 其百四十五 | 其百四十六 | 其百四十七 | 其百四十八 | 其百四十九 | 其百五十 | 其百五十一 | 其百五十二 | 其百五十三 | 其百五十四 | 其百五十五 | 其百五十六 | 其百五十七 | 其百五十八 | 其百五十九 | 其百六十 | 其百六十一 | 其百六十二 | 其百六十三 | 其百六十四 | 其百六十五 | 其百六十六 | 其百六十七 | 其百六十八 | 其百六十九 | 其百七十 | 其百七十一 | 其百七十二 | 其百七十三 | 其百七十四 | 其百七十五 | 其百七十六 | 其百七十七 | 其百七十八 | 其百七十九 | 其百八十 | 其百八十一 | 其百八十二 | 其百八十三 | 其百八十四 | 其百八十五 | 其百八十六 | 其百八十七 | 其百八十八 | 其百八十九 | 其百九十 | 其百九十一 | 其百九十二 | 其百九十三 | 其百九十四 | 其百九十五 | 其百九十六 | 其百九十七 | 其百九十八 | 其百九十九 | 其二百 | 其二百一 | 其二百二 | 其二百三 | 其二百四 | 其二百五 | 其二百六 | 其二百七 | 其二百八 | 其二百九 | 其二百十 | 其二百十一 | 其二百十二 | 其二百十三 | 其二百十四 | 其二百十五 | 其二百十六 | 其二百十七 | 其二百十八 | 其二百十九 | 其二百二十 | 其二百二十一 | 其二百二十二 | 其二百二十三 | 其二百二十四 | 其二百二十五 | 其二百二十六 | 其二百二十七 | 其二百二十八 | 其二百二十九 | 其二百三十 | 其二百三十一 | 其二百三十二 | 其二百三十三 | 其二百三十四 | 其二百三十五 | 其二百三十六 | 其二百三十七 | 其二百三十八 | 其二百三十九 | 其二百四十 | 其二百四十一 | 其二百四十二 | 其二百四十三 | 其二百四十四 | 其二百四十五 | 其二百四十六 | 其二百四十七 | 其二百四十八 | 其二百四十九 | 其二百五十 | 其二百五十一 | 其二百五十二 | 其二百五十三 | 其二百五十四 | 其二百五十五 | 其二百五十六 | 其二百五十七 | 其二百五十八 | 其二百五十九 | 其二百六十 | 其二百六十一 | 其二百六十二 | 其二百六十三 | 其二百六十四 | 其二百六十五 | 其二百六十六 | 其二百六十七 | 其二百六十八 | 其二百六十九 | 其二百七十 | 其二百七十一 | 其二百七十二 | 其二百七十三 | 其二百七十四 | 其二百七十五 | 其二百七十六 | 其二百七十七 | 其二百七十八 | 其二百七十九 | 其二百八十 | 其二百八十一 | 其二百八十二 | 其二百八十三 | 其二百八十四 | 其二百八十五 | 其二百八十六 | 其二百八十七 | 其二百八十八 | 其二百八十九 | 其二百九十 | 其二百九十一 | 其二百九十二 | 其二百九十三 | 其二百九十四 | 其二百九十五 | 其二百九十六 | 其二百九十七 | 其二百九十八 | 其二百九十九 | 其三百 | 其三百一 | 其三百二 | 其三百三 | 其三百四 | 其三百五 | 其三百六 | 其三百七 | 其三百八 | 其三百九 | 其三百十 | 其三百十一 | 其三百十二 | 其三百十三 | 其三百十四 | 其三百十五 | 其三百十六 | 其三百十七 | 其三百十八 | 其三百十九 | 其三百二十 | 其三百二十一 | 其三百二十二 | 其三百二十三 | 其三百二十四 | 其三百二十五 | 其三百二十六 | 其三百二十七 | 其三百二十八 | 其三百二十九 | 其三百三十 | 其三百三十一 | 其三百三十二 | 其三百三十三 | 其三百三十四 | 其三百三十五 | 其三百三十六 | 其三百三十七 | 其三百三十八 | 其三百三十九 | 其三百四十 | 其三百四十一 | 其三百四十二 | 其三百四十三 | 其三百四十四 | 其三百四十五 | 其三百四十六 | 其三百四十七 | 其三百四十八 | 其三百四十九 | 其三百五十 | 其三百五十一 | 其三百五十二 | 其三百五十三 | 其三百五十四 | 其三百五十五 | 其三百五十六 | 其三百五十七 | 其三百五十八 | 其三百五十九 | 其三百六十 | 其三百六十一 | 其三百六十二 | 其三百六十三 | 其三百六十四 | 其三百六十五 | 其三百六十六 | 其三百六十七 | 其三百六十八 | 其三百六十九 | 其三百七十 | 其三百七十一 | 其三百七十二 | 其三百七十三 | 其三百七十四 | 其三百七十五 | 其三百七十六 | 其三百七十七 | 其三百七十八 | 其三百七十九 | 其三百八十 | 其三百八十一 | 其三百八十二 | 其三百八十三 | 其三百八十四 | 其三百八十五 | 其三百八十六 | 其三百八十七 | 其三百八十八 | 其三百八十九 | 其三百九十 | 其三百九十一 | 其三百九十二 | 其三百九十三 | 其三百九十四 | 其三百九十五 | 其三百九十六 | 其三百九十七 | 其三百九十八 | 其三百九十九 | 其四百 | 其四百一 | 其四百二 | 其四百三 | 其四百四 | 其四百五 | 其四百六 | 其四百七 | 其四百八 | 其四百九 | 其四百十 | 其四百十一 | 其四百十二 | 其四百十三 | 其四百十四 | 其四百十五 | 其四百十六 | 其四百十七 | 其四百十八 | 其四百十九 | 其四百二十 | 其四百二十一 | 其四百二十二 | 其四百二十三 | 其四百二十四 | 其四百二十五 | 其四百二十六 | 其四百二十七 | 其四百二十八 | 其四百二十九 | 其四百三十 | 其四百三十一 | 其四百三十二 | 其四百三十三 | 其四百三十四 | 其四百三十五 | 其四百三十六 | 其四百三十七 | 其四百三十八 | 其四百三十九 | 其四百四十 | 其四百四十一 | 其四百四十二 | 其四百四十三 | 其四百四十四 | 其四百四十五 | 其四百四十六 | 其四百四十七 | 其四百四十八 | 其四百四十九 | 其四百五十 | 其四百五十一 | 其四百五十二 | 其四百五十三 | 其四百五十四 | 其四百五十五 | 其四百五十六 | 其四百五十七 | 其四百五十八 | 其四百五十九 | 其四百六十 | 其四百六十一 | 其四百六十二 | 其四百六十三 | 其四百六十四 | 其四百六十五 | 其四百六十六 | 其四百六十七 | 其四百六十八 | 其四百六十九 | 其四百七十 | 其四百七十一 | 其四百七十二 | 其四百七十三 | 其四百七十四 | 其四百七十五 | 其四百七十六 | 其四百七十七 | 其四百七十八 | 其四百七十九 | 其四百八十 | 其四百八十一 | 其四百八十二 | 其四百八十三 | 其四百八十四 | 其四百八十五 | 其四百八十六 | 其四百八十七 | 其四百八十八 | 其四百八十九 | 其四百九十 | 其四百九十一 | 其四百九十二 | 其四百九十三 | 其四百九十四 | 其四百九十五 | 其四百九十六 | 其四百九十七 | 其四百九十八 | 其四百九十九 | 其五百 | 其五百一 | 其五百二 | 其五百三 | 其五百四 | 其五百五 | 其五百六 | 其五百七 | 其五百八 | 其五百九 | 其五百十 | 其五百十一 | 其五百十二 | 其五百十三 | 其五百十四 | 其五百十五 | 其五百十六 | 其五百十七 | 其五百十八 | 其五百十九 | 其五百二十 | 其五百二十一 | 其五百二十二 | 其五百二十三 | 其五百二十四 | 其五百二十五 | 其五百二十六 | 其五百二十七 | 其五百二十八 | 其五百二十九 | 其五百三十 | 其五百三十一 | 其五百三十二 | 其五百三十三 | 其五百三十四 | 其五百三十五 | 其五百三十六 | 其五百三十七 | 其五百三十八 | 其五百三十九 | 其五百四十 | 其五百四十一 | 其五百四十二 | 其五百四十三 | 其五百四十四 | 其五百四十五 | 其五百四十六 | 其五百四十七 | 其五百四十八 | 其五百四十九 | 其五百五十 | 其五百五十一 | 其五百五十二 | 其五百五十三 | 其五百五十四 | 其五百五十五 | 其五百五十六 | 其五百五十七 | 其五百五十八 | 其五百五十九 | 其五百六十 | 其五百六十一 | 其五百六十二 | 其五百六十三 | 其五百六十四 | 其五百六十五 | 其五百六十六 | 其五百六十七 | 其五百六十八 | 其五百六十九 | 其五百七十 | 其五百七十一 | 其五百七十二 | 其五百七十三 | 其五百七十四 | 其五百七十五 | 其五百七十六 | 其五百七十七 | 其五百七十八 | 其五百七十九 | 其五百八十 | 其五百八十一 | 其五百八十二 | 其五百八十三 | 其五百八十四 | 其五百八十五 | 其五百八十六 | 其五百八十七 | 其五百八十八 | 其五百八十九 | 其五百九十 | 其五百九十一 | 其五百九十二 | 其五百九十三 | 其五百九十四 | 其五百九十五 | 其五百九十六 | 其五百九十七 | 其五百九十八 | 其五百九十九 | 其六百 | 其六百一 | 其六百二 | 其六百三 | 其六百四 | 其六百五 | 其六百六 | 其六百七 | 其六百八 | 其六百九 | 其六百十 | 其六百十一 | 其六百十二 | 其六百十三 | 其六百十四 | 其六百十五 | 其六百十六 | 其六百十七 | 其六百十八 | 其六百十九 | 其六百二十 | 其六百二十一 | 其六百二十二 | 其六百二十三 | 其六百二十四 | 其六百二十五 | 其六百二十六 | 其六百二十七 | 其六百二十八 | 其六百二十九 | 其六百三十 | 其六百三十一 | 其六百三十二 | 其六百三十三 | 其六百三十四 | 其六百三十五 | 其六百三十六 | 其六百三十七 | 其六百三十八 | 其六百三十九 | 其六百四十 | 其六百四十一 | 其六百四十二 | 其六百四十三 | 其六百四十四 | 其六百四十五 | 其六百四十六 | 其六百四十七 | 其六百四十八 | 其六百四十九 | 其六百五十 | 其六百五十一 | 其六百五十二 | 其六百五十三 | 其六百五十四 | 其六百五十五 | 其六百五十六 | 其六百五十七 | 其六百五十八 | 其六百五十九 | 其六百六十 | 其六百六十一 | 其六百六十二 | 其六百六十三 | 其六百六十四 | 其六百六十五 | 其六百六十六 | 其六百六十七 | 其六百六十八 | 其六百六十九 | 其六百七十 | 其六百七十一 | 其六百七十二 | 其六百七十三 | 其六百七十四 | 其六百七十五 | 其六百七十六 | 其六百七十七 | 其六百七十八 | 其六百七十九 | 其六百八十 | 其六百八十一 | 其六百八十二 | 其六百八十三 | 其六百八十四 | 其六百八十五 | 其六百八十六 | 其六百八十七 | 其六百八十八 | 其六百八十九 | 其六百九十 | 其六百九十一 | 其六百九十二 | 其六百九十三 | 其六百九十四 | 其六百九十五 | 其六百九十六 | 其六百九十七 | 其六百九十八 | 其六百九十九 | 其七百 | 其七百一 | 其七百二 | 其七百三 | 其七百四 | 其七百五 | 其七百六 | 其七百七 | 其七百八 | 其七百九 | 其七百十 | 其七百十一 | 其七百十二 | 其七百十三 | 其七百十四 | 其七百十五 | 其七百十六 | 其七百十七 | 其七百十八 | 其七百十九 | 其七百二十 | 其七百二十一 | 其七百二十二 | 其七百二十三 | 其七百二十四 | 其七百二十五 | 其七百二十六 | 其七百二十七 | 其七百二十八 | 其七百二十九 | 其七百三十 | 其七百三十一 | 其七百三十二 | 其七百三十三 | 其七百三十四 | 其七百三十五 | 其七百三十六 | 其七百三十七 | 其七百三十八 | 其七百三十九 | 其七百四十 | 其七百四十一 | 其七百四十二 | 其七百四十三 | 其七百四十四 | 其七百四十五 | 其七百四十六 | 其七百四十七 | 其七百四十八 | 其七百四十九 | 其七百五十 | 其七百五十一 | 其七百五十二 | 其七百五十三 | 其七百五十四 | 其七百五十五 | 其七百五十六 | 其七百五十七 | 其七百五十八 | 其七百五十九 | 其七百六十 | 其七百六十一 | 其七百六十二 | 其七百六十三 | 其七百六十四 | 其七百六十五 | 其七百六十六 | 其七百六十七 | 其七百六十八 | 其七百六十九 | 其七百七十 | 其七百七十一 | 其七百七十二 | 其七百七十三 | 其七百七十四 | 其七百七十五 | 其七百七十六 | 其七百七十七 | 其七百七十八 | 其七百七十九 | 其七百八十 | 其七百八十一 | 其七百八十二 | 其七百八十三 | 其七百八十四 | 其七百八十五 | 其七百八十六 | 其七百八十七 | 其七百八十八 | 其七百八十九 | 其七百九十 | 其七百九十一 | 其七百九十二 | 其七百九十三 | 其七百九十四 | 其七百九十五 | 其七百九十六 | 其七百九十七 | 其七百九十八 | 其七百九十九 | 其八百 | 其八百一 | 其八百二 | 其八百三 | 其八百四 | 其八百五 | 其八百六 | 其八百七 | 其八百八 | 其八百九 | 其八百十 | 其八百十一 | 其八百十二 | 其八百十三 | 其八百十四 | 其八百十五 | 其八百十六 | 其八百十七 | 其八百十八 | 其八百十九 | 其八百二十 | 其八百二十一 | 其八百二十二 | 其八百二十三 | 其八百二十四 | 其八百二十五 | 其八百二十六 | 其八百二十七 | 其八百二十八 | 其八百二十九 | 其八百三十 | 其八百三十一 | 其八百三十二 | 其八百三十三 | 其八百三十四 | 其八百三十五 | 其八百三十六 | 其八百三十七 | 其八百三十八 | 其八百三十九 | 其八百四十 | 其八百四十一 | 其八百四十二 | 其八百四十三 | 其八百四十四 | 其八百四十五 | 其八百四十六 | 其八百四十七 | 其八百四十八 | 其八百四十九 | 其八百五十 | 其八百五十一 | 其八百五十二 | 其八百五十三 | 其八百五十四 | 其八百五十五 | 其八百五十六 | 其八百五十七 | 其八百五十八 | 其八百五十九 | 其八百六十 | 其八百六十一 | 其八百六十二 | 其八百六十三 | 其八百六十四 | 其八百六十五 | 其八百六十六 | 其八百六十七 | 其八百六十八 | 其八百六十九 | 其八百七十 | 其八百七十一 | 其八百七十二 | 其八百七十三 | 其八百七十四 | 其八百七十五 | 其八百七十六 | 其八百七十七 | 其八百七十八 | 其八百七十九 | 其八百八十 | 其八百八十一 | 其八百八十二 | 其八百八十三 | 其八百八十四 | 其八百八十五 | 其八百八十六 | 其八百八十七 | 其八百八十八 | 其八百八十九 | 其八百九十 | 其八百九十一 | 其八百九十二 | 其八百九十三 | 其八百九十四 | 其八百九十五 | 其八百九十六 | 其八百九十七 | 其八百九十八 | 其八百九十九 | 其九百 | 其九百一 | 其九百二 | 其九百三 | 其九百四 | 其九百五 | 其九百六 | 其九百七 | 其九百八 | 其九百九 | 其九百十 | 其九百十一 | 其九百十二 | 其九百十三 | 其九百十四 | 其九百十五 | 其九百十六 | 其九百十七 | 其九百十八 | 其九百十九 | 其九百二十 | 其九百二十一 | 其九百二十二 | 其九百二十三 | 其九百二十四 | 其九百二十五 | 其九百二十六 | 其九百二十七 | 其九百二十八 | 其九百二十九 | 其九百三十 | 其九百三十一 | 其九百三十二 | 其九百三十三 | 其九百三十四 | 其九百三十五 | 其九百三十六 | 其九百三十七 | 其九百三十八 | 其九百三十九 | 其九百四十 | 其九百四十一 | 其九百四十二 | 其九百四十三 | 其九百四十四 | 其九百四十五 | 其九百四十六 | 其九百四十七 | 其九百四十八 | 其九百四十九 | 其九百五十 | 其九百五十一 | 其九百五十二 | 其九百五十三 | 其九百五十四 | 其九百五十五 | 其九百五十六 | 其九百五十七 | 其九百五十八 | 其九百五十九 | 其九百六十 | 其九百六十一 | 其九百六十二 | 其九百六十三 | 其九百六十四 | 其九百六十五 | 其九百六十六 | 其九百六十七 | 其九百六十八 | 其九百六十九 | 其九百七十 | 其九百七十一 | 其九百七十二 | 其九百七十三 | 其九百七十四 | 其九百七十五 | 其九百七十六 | 其九百七十七 | 其九百七十八 | 其九百七十九 | 其九百八十 | 其九百八十一 | 其九百八十二 | 其九百八十三 | 其九百八十四 | 其九百八十五 | 其九百八十六 | 其九百八十七 | 其九百八十八 | 其九百八十九 | 其九百九十 | 其九百九十一 | 其九百九十二 | 其九百九十三 | 其九百九十四 | 其九百九十五 | 其九百九十六 | 其九百九十七 | 其九百九十八 | 其九百九十九 | 其千 | 其千一 | 其千二 | 其千三 | 其千四 | 其千五 | 其千六 | 其千七 | 其千八 | 其千九 | 其千十 | 其千十一 | 其千十二 | 其千十三 | 其千十四 | 其千十五 | 其千十六 | 其千十七 | 其千十八 | 其千十九 | 其千二十 | 其千二十一 | 其千二十二 | 其千二十三 | 其千二十四 | 其千二十五 | 其千二十六 | 其千二十七 | 其千二十八 | 其千二十九 | 其千三十 | 其千三十一 | 其千三十二 | 其千三十三 | 其千三十四 | 其千三十五 | 其千三十六 | 其千三十七 | 其千三十八 | 其千三十九 | 其千四十 | 其千四十一 | 其千四十二 | 其千四十三 | 其千四十四 | 其千四十五 | 其千四十六 | 其千四十七 | 其千四十八 | 其千四十九 | 其千五十 | 其千五十一 | 其千五十二 | 其千五十三 | 其千五十四 | 其千五十五 | 其千五十六 | 其千五十七 | 其千五十八 | 其千五十九 | 其千六十 | 其千六十一 | 其千六十二 | 其千六十三 | 其千六十四 | 其千六十五 | 其千六十六 | 其千六十七 | 其千六十八 | 其千六十九 | 其千七十 | 其千七十一 | 其千七十二 | 其千七十三 | 其千七十四 | 其千七十五 | 其千七十六 | 其千七十七 | 其千七十八 | 其千七十九 | 其千八十 | 其千八十一 | 其千八十二 | 其千八十三 | 其千八十四 | 其千八十五 | 其千八十六 | 其千八十七 | 其千八十八 | 其千八十九 | 其千九十 | 其千九十一 | 其千九十二 | 其千九十三 | 其千九十四 | 其千九十五 | 其千九十六 | 其千九十七 | 其千九十八 | 其千九十九 | 其千百 | 其千百一 | 其千百二 | 其千百三 | 其千百四 | 其千百五 | 其千百六 | 其千百七 | 其千百八 | 其千百九 | 其千百十 | 其千百十一 | 其千百十二 | 其千百十三 | 其千百十四 | 其千百十五 | 其千百十六 | 其千百十七 | 其千百十八 | 其千百十九 | 其千百二十 | 其千百二十一 | 其千百二十二 | 其千百二十三 | 其千百二十四 | 其千百二十五 | 其千百二十六 | 其千百二十七 | 其千百二十八 | 其千百二十九 | 其千百三十 | 其千百三十一 | 其千百三十二 | 其千百三十三 | 其千百三十四 | 其千百三十五 | 其千百三十六 | 其千百三十七 | 其千百三十八 | 其千百三十九 | 其千百四十 | 其千百四十一 | 其千百四十二 | 其千百四十三 | 其千百四十四 | 其千百四十五 | 其千百四十六 | 其千百四十七 | 其千百四十八 | 其千百四十九 | 其千百五十 | 其千百五十一 | 其千百五十二 | 其千百五十三 | 其千百五十四 | 其千百五十五 | 其千百五十六 | 其千百五十七 | 其千百五十八 | 其千百五十九 | 其千百六十 | 其千百六十一 | 其千百六十二 | 其千百六十三 | 其千百六十四 | 其千百六十五 | 其千百六十六 | 其千百六十七 | 其千百六十八 | 其千百六十九 | 其千百七十 | 其千百七十一 | 其千百七十二 | 其千百七十三 | 其千百七十四 | 其千百七十五 | 其千百七十六 | 其千百七十七 | 其千百七十八 | 其千百七十九 | 其千百八十 | 其千百八十一 | 其千百八十二 | 其千百八十三 | 其千百八十四 | 其千百八十五 | 其千百八十六 | 其千百八十七 | 其千百八十八 | 其千百八十九 | 其千百九十 | 其千百九十一 | 其千百九十二 | 其千百九十三 | 其千百九十四 | 其千百九十五 | 其千百九十六 | 其千百九十七 | 其千百九十八 | 其千百九十九 | 其二千 | 其二千一 | 其二千二 | 其二千三 | 其二千四 | 其二千五 | 其二千六 | 其二千七 | 其二千八 | 其二千九 | 其二千十 | 其二千十一 | 其二千十二 | 其二千十三 | 其二千十四 | 其二千十五 | 其二千十六 | 其二千十七 | 其二千十八 | 其二千十九 | 其二千二十 | 其二千二十一 | 其二千二十二 | 其二千二十三 | 其二千二十四 | 其二千二十五 | 其二千二十六 | 其二千二十七 | 其二千二十八 | 其二千二十九 | 其二千三十 | 其二千三十一 | 其二千三十二 | 其二千三十三 | 其二千三十四 | 其二千三十五 | 其二千三十六 | 其二千三十七 | 其二千三十八 | 其二千三十九 | 其二千四十 | 其二千四十一 | 其二千四十二 | 其二千四十三 | 其二千四十四 | 其二千四十五 | 其二千四十六 | 其二千四十七 | 其二千四十八 | 其二千四十九 | 其二千五十 | 其二千五十一 | 其二千五十二 | 其二千五十三 | 其二千五十四 | 其二千五十五 | 其二千五十六 | 其二千五十七 | 其二千五十八 | 其二千五十九 | 其二千六十 | 其二千六十一 | 其二千六十二 | 其二千六十三 | 其二千六十四 | 其二千六十五 | 其二千六十六 | 其二千六十七 | 其二千六十八 | 其二千六十九 | 其二千七十 | 其二千七十一 | 其二千七十二 | 其二千七十三 | 其二千七十四 | 其二千七十五 | 其二千七十六 | 其二千七十七 | 其二千七十八 | 其二千七十九 | 其二千八十 | 其二千八十一 | 其二千八十二 | 其二千八十三 | 其二千八十四 | 其二千八十五 | 其二千八十六 | 其二千八十七 | 其二千八十八 | 其二千八十九 | 其二千九十 | 其二千九十一 | 其二千九十二 | 其二千九十三 | 其二千九十四 | 其二千九十五 | 其二千九十六 | 其二千九十七 | 其二千九十八 | 其二千九十九 | 其二千百 | 其二千百一 | 其二千百二 | 其二千百三 | 其二千百四 | 其二千百五 | 其二千百六 | 其二千百七 | 其二千百八 | 其二千百九 | 其二千百十 | 其二千百十一 | 其二千百十二 | 其二千百十三 | 其二千百十四 | 其二千百十五 | 其二千百十六 | 其二千百十七 | 其二千百十八 | 其二千百十九 | 其二千百二十 | 其二千百二十一 | 其二千百二十二 | 其二千百二十三 | 其二千百二十四 | 其二千百二十五 | 其二千百二十六 | 其二千百二十七 | 其二千百二十八 | 其二千百二十九 | 其二千百三十 | 其二千百三十一 | 其二千百三十二 | 其二千百三十三 | 其二千百三十四 | 其二千百三十五 | 其二千百三十六 | 其二千百三十七 | 其二千百三十八 | 其二千百三十九 | 其二千百四十 | 其二千百四十一 | 其二千百四十二 | 其二千百四十三 | 其二千百四十四 | 其二千百四十五 | 其二千百四十六 | 其二千百四十七 | 其二千百四十八 | 其二千百四十九 | 其二千百五十 | 其二千百五十一 | 其二千百五十二 | 其二千百五十三 | 其二千百五十四 | 其二千百五十五 | 其二千百五十六 | 其二千百五十七 | 其二千百五十八 | 其二千百五十九 | 其二千百六十 | 其二千百六十一 | 其二千百六十二 | 其二千百六十三 | 其二千百六十四 | 其二千百六十五 | 其二千百六十六 | 其二千百六十七 | 其二千百六十八 | 其二千百六十九 | 其二千百七十 | 其二千百七十一 | 其二千百七十二 | 其二千百七十三 | 其二千百七十四 | 其二千百七十五 | 其二千百七十六 | 其二千百七十七 | 其二千百七十八 | 其二千百七十九 | 其二千百八十 | 其二千百八十一 | 其二千百八十二 | 其二千百八十三 | 其二千百八十四 | 其二千百八十五 | 其二千百八十六 | 其二千百八十七 | 其二千百八十八 | 其二千百八十九 | 其二千百九十 | 其二千百九十一 | 其二千百九十二 | 其二千百九十三 | 其二千百九十四 | 其二千百九十五 | 其二千百九十六 | 其二千百九十七 | 其二千百九十八 | 其二千百九十九 | 其三千 | 其三千一 | 其三千二 | 其三千三 | 其三千四 | 其三千五 | 其三千六 | 其三千七 | 其三千八 | 其三千九 | 其三千十 | 其三千十一 | 其三千十二 | 其三千十三 | 其三千十四 | 其三千十五 | 其三千十六 | 其三千十七 | 其三千十八 | 其三千十九 | 其三千二十 | 其三千二十一 | 其三千二十二 | 其三千二十三 | 其三千二十四 | 其三千二十五 | 其三千二十六 | 其三千二十七 | 其三千二十八 | 其三千二十九 | 其三千三十 | 其三千三十一 | 其三千三十二 | 其三千三十三 | 其三千三十四 | 其三千三十五 | 其三千三十六 | 其三千三十七 | 其三千三十八 | 其三千三十九 | 其三千四十 | 其三千四十一 | 其三千四十二 | 其三千四十三 | 其三千四十四 | 其三千四十五 | 其三千四十六 | 其三千四十七 | 其三千四十八 | 其三千四十九 | 其三千五十 | 其三千五十一 | 其三千五十二 | 其三千五十三 | 其三千五十四 | 其三千五十五 | 其三千五十六 | 其三千五十七 | 其三千五十八 | 其三千五十九 | 其三千六十 | 其三千六十一 | 其三千六十二 | 其三千六十三 | 其三千六十四 | 其三千六十五 | 其三千六十六 | 其三千六十七 | 其三千六十八 | 其三千六十九 | 其三千七十 | 其三千七十一 | 其三千七十二 | 其三千七十三 | 其三千七十四 | 其三千七十五 | 其三千七十六 | 其三千七十七 | 其三千七十八 | 其三千七十九 | 其三千八十 | 其三千八十一 | 其三千八十二 | 其三千八十三 | 其三千八十四 | 其三千八十五 | 其三千八十六 | 其三千八十七 | 其三千八十八 | 其三千八十九 | 其三千九十 | 其三千九十一 | 其三千九十二 | 其三千九十三 | 其三千九十四 | 其三千九十五 | 其三千九十六 | 其三千九十七 | 其三千九十八 | 其三千九十九 | 其三千百 | 其三千百一 | 其三千百二 | 其三千百三 | 其三千百四 | 其三千百五 | 其三千百六 | 其三千百七 | 其三千百八 | 其三千百九 | 其三千百十 | 其三千百十一 | 其三千百十二 | 其三千百十三 | 其三千百十四 | 其三千百十五 | 其三千百十六 | 其三千百十七 | 其三千百十八 | 其三千百十九 | 其三千百二十 | 其三千百二十一 | 其三千百二十二 | 其三千百二十三 | 其三千百二十四 | 其三千百二十五 | 其三千百二十六 | 其三千百二十七 | 其三千百二十八 | 其三千百二十九 | 其三千百三十 | 其三千百三十一 | 其三千百三十二 | 其三千百三十三 | 其三千百三十四 | 其三千百三十五 | 其三千百三十六 | 其三千百三十七 | 其三千百三十八 | 其三千百三十九 | 其三千百四十 | 其三千百四十一 | 其三千百四十二 | 其三千百四十三 | 其三千百四十四 | 其三千百四十五 | 其三千百四十六 | 其三千百四十七 | 其三千百四十八 | 其三千百四十九 | 其三千百五十 | 其三千百五十一 | 其三千百五十二 | 其三千百五十三 | 其三千百五十四 | 其三千百五十五 | 其三千百五十六 | 其三千百五十七 | 其三千百五十八 | 其三千百五十九 | 其三千百六十 | 其三千百六十一 | 其三千百六十二 | 其三千百六十三 | 其三千百六十四 | 其三千百六十五 | 其三千百六十六 | 其三千百六十七 | 其三千百六十八 | 其三千百六十九 | 其三千百七十 | 其三千百七十一 | 其三千百七十二 | 其三千百七十三 | 其三千百七十四 | 其三千百七十五 | 其三千百七十六 | 其三千百七十七 | 其三千百七十八 | 其三千百七十九 | 其三千百八十 | 其三千百八十一 | 其三千百八十二 | 其三千百八十三 | 其三千百八十四 | 其三千百八十五 | 其三千百八十六 | 其三千百八十七 | 其三千百八十八 | 其三千百八十九 | 其三千百九十 | 其三千百九十一 | 其三千百九十二 | 其三千百九十三 | 其三千百九十四 | 其三千百九十五 | 其三千百九十六 | 其三千百九十七 | 其三千百九十八 | 其三千百九十九 | 其四千 | 其四千一 | 其四千二 | 其四千三 | 其四千四 | 其四千五 | 其四千六 | 其四千七 | 其四千八 | 其四千九 | 其四千十 | 其四千十一 | 其四千十二 | 其四千十三 | 其四千十四 | 其四千十五 | 其四千十六 | 其四千十七 | 其四千十八 | 其四千十九 | 其四千二十 | 其四千二十一 | 其四千二十二 | 其四千二十三 | 其四千二十四 | 其四千二十五 | 其四千二十六 | 其四千二十七 | 其四千二十八 | 其四千二十九 | 其四千三十 | 其四千三十一 | 其四千三十二 | 其四千三十三 | 其四千三十四 | 其四千三十五 | 其四千三十六 | 其四千三十七 | 其四千三十八 | 其四千三十九 | 其四千四十 | 其四千四十一 | 其四千四十二 | 其四千四十三 | 其四千四十四 | 其四千四十五 | 其四千四十六 | 其四千四十七 | 其四千四十八 | 其四千四十九 | 其四千五十 | 其四千五十一 | 其四千五十二 | 其四千五十三 | 其四千五十四 | 其四千五十五 | 其四千五十六 | 其四千五十七 | 其四千五十八 | 其四千五十九 | 其四千六十 | 其四千六十一 | 其四千六十二 | 其四千六十三 | 其四千六十四 | 其四千六十五 | 其四千六十六 | 其四千六十七 | 其四千六十八 | 其四千六十九 | 其四千七十 | 其四千七十一 | 其四千七十二 | 其四千七十三 | 其四千七十四 | 其四千七十五 | 其四千七十六 | 其四千七十七 | 其四千七十八 | 其四千七十九 | 其四千八十 | 其四千八十一 | 其四千八十二 | 其四千八十三 | 其四千八十四 | 其四千八十五 | 其四千八十六 | 其四千八十七 | 其四千八十八 | 其四千八十九 | 其四千九十 | 其四千九十一 | 其四千九十二 | 其四千九十三 | 其四千九十四 | 其四千九十五 | 其四千九十六 | 其四千九十七 | 其四千九十八 | 其四千九十九 | 其四千百 | 其四千百一 | 其四千百二 | 其四千百三 | 其四千百四 | 其四千百五 | 其四千百六 | 其四千百七 | 其四千百八 | 其四千百九 | 其四千百十 | 其四千百十一 | 其四千百十二 | 其四千百十三 | 其四千百十四 | 其四千百十五 | 其四千百十六 | 其四千百十七 | 其四千百十八 | 其四千百十九 | 其四千百二十 | 其四千百二十一 | 其四千百二十二 | 其四千百二十三 | 其四千百二十四 | 其四千百二十五 | 其四千百二十六 | 其四千百二十七 | 其四千百二十八 | 其四千百二十九 | 其四千百三十 | 其四千百三十一 | 其四千百三十二 | 其四千百三十三 | 其四千百三十四 | 其四千百三十五 | 其四千百三十六 | 其四千百三十七 | 其四千百三十八 | 其四千百三十九 | 其四千百四十 | 其四千百四十一 | 其四千百四十二 | 其四千百四十三 | 其四千百四十四 | 其四千百四十五 | 其四千百四十六 | 其四千百四十七 | 其四千百四十八 | 其四千百四十九 | 其四千百五十 | 其四千百五十一 | 其四千百五十二 | 其四千百五十三 | 其四千百五十四 | 其四千百五十五 | 其四千百五十六 | 其四千百五十七 | 其四千百五十八 | 其四千百五十九 | 其四千百六十 | 其四千百六十一 | 其四千百六十二 | 其四千百六十三 | 其四千百六十四 | 其四千百六十五 | 其四千百六十六 | 其四千百六十七 | 其四千百六十八 | 其四千百六十九 | 其四千百七十 | 其四千百七十一 | 其四千百七十二 | 其四千百七十三 | 其四千百七十四 | 其四千百七十五 | 其四千百七十六 | 其四千百七十七 | 其四千百七十八 | 其四千百七十九 | 其四千百八十 | 其四千百八十一 | 其四千百八十二 | 其四千百八十三 | 其四千百八十四 | 其四千百八十五 | 其四千百八十六 | 其四千百八十七 | 其四千百八十八 | 其四千百八十九 | 其四千百九十 | 其四千百九十一 | 其四千百九十二 | 其四千百九十三 | 其四千百九十四 | 其四千百九十五 | 其四千百九十六 | 其四千百九十七 | 其四千百九十八 | 其四千百九十九 | 其五千 | 其五千一 | 其五千二 | 其五千三 | 其五千四 | 其五千五 | 其五千六 | 其五千七 | 其五千八 | 其五千九 | 其五千十 | 其五千十一 | 其五千十二 | 其五千十三 | 其五千十四 | 其五千十五 | 其五千十六 | 其五千十七 | 其五千十八 | 其五千十九 | 其五千二十 | 其五千二十一 | 其五千二十二 | 其五千二十三 | 其五千二十四 | 其五千二十五 | 其五千二十六 | 其五千二十七 | 其五千二十八 | 其五千二十九 | 其五千三十 | 其五千三十一 | 其五千三十二 | 其五千三十三 | 其五千三十四 | 其五千三十五 | 其五千三十六 | 其五千三十七 | 其五千三十八 | 其五千三十九 | 其五千四十 | 其五千四十一 | 其五千四十二 | 其五千四十三 | 其五千四十四 | 其五千四十五 | 其五千四十六 | 其五千四十七 | 其五千四十八 | 其五千四十九 | 其五千五十 | 其五千五十一 | 其五千五十二 | 其五千五十三 | 其五千五十四 | 其五千五十五 | 其五千五十六 | 其五千五十七 | 其五千五十八 | 其五千五十九 | 其五千六十 | 其五千六十一 | 其五千六十二 | 其五千六十三 | 其五千六十四 |

罪名	性	初犯	再犯	三犯	四犯	五犯已上	合計	十六年未滿	十六年已上二十年未滿	二十年已上二十五年未滿	二十五年已上三十年未滿	三十年已上四十年未滿	四十年已上五十年未滿	五十年已上六十年未滿	六十年已上	合計
免狀鑑札及疾病證書ヲ偽造	男	一	—	—	—	—	一	—	—	—	—	—	—	—	—	一
免狀鑑札及疾病證書ヲ偽造	女	一	—	—	—	—	一	—	—	一	—	—	—	—	—	一
偽證	男	一	[illegible]	—	[illegible]	—	二	—	—	—	—	一	一	—	—	二
偽證	女	—	—	—	—	—	—	—	—	—	—	—	—	—	—	—
健康ヲ害スル罪（健康ヲ害スヘキ飲食物藥劑ヲ販賣ス）	男	二	—	—	—	—	二	—	—	—	—	—	二	—	—	二
健康ヲ害スル罪（健康ヲ害スヘキ飲食物藥劑ヲ販賣ス）	女	—	—	—	—	—	—	—	—	—	—	—	—	—	—	—
風俗ヲ害スル罪（賭博）	男	[illegible]	[illegible]	一四	一九	一四	[illegible]	—	四〇	八二	一一三	一六六	三三	三四〇	一〇七	[illegible]
風俗ヲ害スル罪（賭博）	女	[illegible]	[illegible]	[illegible]	[illegible]	[illegible]	[illegible]	—	[illegible]	[illegible]	[illegible]	[illegible]	[illegible]	[illegible]	[illegible]	[illegible]
死屍ヲ毀棄シ墳墓ヲ發掘スル罪	男	一	—	—	—	—	一	—	一	—	—	—	—	—	—	一
死屍ヲ毀棄シ墳墓ヲ發掘スル罪	女	—	—	—	—	—	—	—	—	—	—	—	—	—	—	—
商業農工業ヲ妨害ス	男	一	—	—	—	—	一	—	—	—	—	—	一	—	—	一
商業農工業ヲ妨害ス	女	—	—	—	—	—	—	—	—	—	—	—	—	—	—	—
謀殺（嬰兒壓殺）	男	—	—	—	—	—	—	—	—	—	—	—	—	—	—	—
謀殺（嬰兒壓殺）	女	—	—	—	—	—	—	—	—	—	—	—	—	—	—	—
謀殺（其他）	男	一	—	—	—	—	一	—	—	—	一	—	—	—	—	一
謀殺（其他）	女	—	—	—	—	—	—	—	—	—	—	—	—	—	—	—
故殺（嬰兒壓殺）	男	—	—	—	—	—	—	—	—	—	—	—	—	—	—	—
故殺（嬰兒壓殺）	女	—	—	—	—	—	—	—	—	—	—	—	—	—	—	—
故殺（其他）	男	一	—	一	—	—	二	—	—	—	—	二	—	—	—	二
故殺（其他）	女	—	—	—	—	—	—	—	—	—	—	—	—	—	—	—
毆打創傷	男	[illegible]	二三	九	三	二	[illegible]	—	八	一六	一六	三	一四	一	—	[illegible]
毆打創傷	女	—	二	—	—	—	二	—	—	一	—	—	—	—	—	二
過失殺傷	男	一	一	—	—	—	二	—	—	—	二	—	—	—	—	二
過失殺傷	女	—	—	—	—	—	—	—	—	—	—	—	—	—	—	—

罪名	性	初犯	再犯	三犯	四犯	五犯已上	合計	十六年未滿	十六年已上二十年未滿	二十年已上二十五年未滿	二十五年已上三十年未滿	三十年已上四十年未滿	四十年已上五十年未滿	五十年已上六十年未滿	六十年已上	合計
擅ニ人ヲ逮捕監禁	男	[illegible]	[illegible]	[illegible]	[illegible]	[illegible]	[illegible]	[illegible]	[illegible]	[illegible]	[illegible]	[illegible]	[illegible]	[illegible]	[illegible]	[illegible]
脅迫	男	二	二	—	—	—	二	—	—	—	—	—	二	—	—	二
墮胎	男	二	二	一	—	—	[illegible]	—	—	二	—	—	—	—	—	[illegible]
猥褻姦淫重婚	男	三	—	—	—	—	四	—	—	三	—	—	—	—	—	四
誣告及誹毀	男	[illegible]	—	—	—	—	三	—	—	—	—	一	—	—	—	[illegible]
竊盜（掏摸）	男	—	—	—	—	—	—	—	—	—	—	—	—	—	—	—
竊盜（田野山林牧場ニ於テ産物ヲ盜ム）	男	—	一	—	—	—	一	—	—	—	—	—	—	一	—	一
竊盜（其他）	男	一〇	二八	一九	一三	五九	[illegible]	一六	五七	九六	四七	五三	二七	一三	二	[illegible]
強盜	男	—	—	—	—	一	二	—	—	—	—	—	—	—	—	一
詐欺取財及受寄財物ニ關スル罪	男	六五	一六	一七	三	九	一〇五	—	三	二〇	二四	三三	四八	五	二	一〇五
贓物ニ關スル罪	男	二六	二	—	—	—	二八	—	—	一	二	一	二	二	—	二八
放火	男	一	—	—	—	—	一	—	—	—	一	—	—	—	—	一
失火	男	二六	—	—	—	—	二六	—	一	—	一	一	一	二	—	二六
家屋物品ヲ毀壞シ及ヒ動植物ヲ害スル罪	男	四	一	一	一	—	五	—	—	二	二	二	—	—	—	五
刑法ノ違警罪	男	一五〇	三九	二四	二二	二四	二九九	三三	八五	五四	四三	四一	三〇	七〇	一三	二九九
陸海軍刑法	男	一	—	—	—	—	一	—	—	—	一	—	—	—	—	一

第三〇二 新受刑囚人罪名及職業 明治三十五年

罪名（諸條例諸規則違犯）

罪名	合計 男	合計 女	徴兵令 男	徴兵令 女	屋外窃盗（二十三年法律第九十九号） 男	屋外窃盗 女	遺失物法 男	遺失物法 女	森林法 男	森林法 女	其他 男	其他 女	廳府縣ヨリ發シタル命令違犯並ニ違警罪處斷 男	同 女	總計 初犯 男	初犯 女	再犯以上 男	再犯以上 女	計 男	計 女	三十四年 初犯 男	初犯 女	再犯以上 男	再犯以上 女	計 男	計 女	計
犯數 初犯	[illegible]	[illegible]	[illegible]	[illegible]	[illegible]	[illegible]	[illegible]	[illegible]	[illegible]	[illegible]	[illegible]	[illegible]	[illegible]	[illegible]	[illegible]	[illegible]	[illegible]	[illegible]	[illegible]	[illegible]	[illegible]	[illegible]	[illegible]	[illegible]	[illegible]	[illegible]	[illegible]
再犯	[illegible]	[illegible]	[illegible]	[illegible]	[illegible]	[illegible]	[illegible]	[illegible]	[illegible]	[illegible]	[illegible]	[illegible]	[illegible]	[illegible]	[illegible]	[illegible]	[illegible]	[illegible]	[illegible]	[illegible]	[illegible]	[illegible]	[illegible]	[illegible]	[illegible]	[illegible]	[illegible]
三犯	[illegible]	[illegible]	[illegible]	[illegible]	[illegible]	[illegible]	[illegible]	[illegible]	[illegible]	[illegible]	[illegible]	[illegible]	[illegible]	[illegible]	[illegible]	[illegible]	[illegible]	[illegible]	[illegible]	[illegible]	[illegible]	[illegible]	[illegible]	[illegible]	[illegible]	[illegible]	[illegible]
四犯	[illegible]	[illegible]	[illegible]	[illegible]	[illegible]	[illegible]	[illegible]	[illegible]	[illegible]	[illegible]	[illegible]	[illegible]	[illegible]	[illegible]	[illegible]	[illegible]	[illegible]	[illegible]	[illegible]	[illegible]	[illegible]	[illegible]	[illegible]	[illegible]	[illegible]	[illegible]	[illegible]
五犯已上	[illegible]	[illegible]	[illegible]	[illegible]	[illegible]	[illegible]	[illegible]	[illegible]	[illegible]	[illegible]	[illegible]	[illegible]	[illegible]	[illegible]	[illegible]	[illegible]	[illegible]	[illegible]	[illegible]	[illegible]	[illegible]	[illegible]	[illegible]	[illegible]	[illegible]	[illegible]	[illegible]
合計	[illegible]	[illegible]	[illegible]	[illegible]	[illegible]	[illegible]	[illegible]	[illegible]	[illegible]	[illegible]	[illegible]	[illegible]	[illegible]	[illegible]	[illegible]	[illegible]	[illegible]	[illegible]	[illegible]	[illegible]	[illegible]	[illegible]	[illegible]	[illegible]	[illegible]	[illegible]	[illegible]
年齢 十六年未満	[illegible]	[illegible]	[illegible]	[illegible]	[illegible]	[illegible]	[illegible]	[illegible]	[illegible]	[illegible]	[illegible]	[illegible]	[illegible]	[illegible]	[illegible]	[illegible]	[illegible]	[illegible]	[illegible]	[illegible]	[illegible]	[illegible]	[illegible]	[illegible]	[illegible]	[illegible]	[illegible]
十六年已上二十年未満	[illegible]	[illegible]	[illegible]	[illegible]	[illegible]	[illegible]	[illegible]	[illegible]	[illegible]	[illegible]	[illegible]	[illegible]	[illegible]	[illegible]	[illegible]	[illegible]	[illegible]	[illegible]	[illegible]	[illegible]	[illegible]	[illegible]	[illegible]	[illegible]	[illegible]	[illegible]	[illegible]
二十年已上二十五年未満	[illegible]	[illegible]	[illegible]	[illegible]	[illegible]	[illegible]	[illegible]	[illegible]	[illegible]	[illegible]	[illegible]	[illegible]	[illegible]	[illegible]	[illegible]	[illegible]	[illegible]	[illegible]	[illegible]	[illegible]	[illegible]	[illegible]	[illegible]	[illegible]	[illegible]	[illegible]	[illegible]
二十五年已上三十年未満	[illegible]	[illegible]	[illegible]	[illegible]	[illegible]	[illegible]	[illegible]	[illegible]	[illegible]	[illegible]	[illegible]	[illegible]	[illegible]	[illegible]	[illegible]	[illegible]	[illegible]	[illegible]	[illegible]	[illegible]	[illegible]	[illegible]	[illegible]	[illegible]	[illegible]	[illegible]	[illegible]
三十年已上四十年未満	[illegible]	[illegible]	[illegible]	[illegible]	[illegible]	[illegible]	[illegible]	[illegible]	[illegible]	[illegible]	[illegible]	[illegible]	[illegible]	[illegible]	[illegible]	[illegible]	[illegible]	[illegible]	[illegible]	[illegible]	[illegible]	[illegible]	[illegible]	[illegible]	[illegible]	[illegible]	[illegible]
四十年已上五十年未満	[illegible]	[illegible]	[illegible]	[illegible]	[illegible]	[illegible]	[illegible]	[illegible]	[illegible]	[illegible]	[illegible]	[illegible]	[illegible]	[illegible]	[illegible]	[illegible]	[illegible]	[illegible]	[illegible]	[illegible]	[illegible]	[illegible]	[illegible]	[illegible]	[illegible]	[illegible]	[illegible]
五十年已上六十年未満	[illegible]	[illegible]	[illegible]	[illegible]	[illegible]	[illegible]	[illegible]	[illegible]	[illegible]	[illegible]	[illegible]	[illegible]	[illegible]	[illegible]	[illegible]	[illegible]	[illegible]	[illegible]	[illegible]	[illegible]	[illegible]	[illegible]	[illegible]	[illegible]	[illegible]	[illegible]	[illegible]
六十年已上	[illegible]	[illegible]	[illegible]	[illegible]	[illegible]	[illegible]	[illegible]	[illegible]	[illegible]	[illegible]	[illegible]	[illegible]	[illegible]	[illegible]	[illegible]	[illegible]	[illegible]	[illegible]	[illegible]	[illegible]	[illegible]	[illegible]	[illegible]	[illegible]	[illegible]	[illegible]	[illegible]
合計	[illegible]	[illegible]	[illegible]	[illegible]	[illegible]	[illegible]	[illegible]	[illegible]	[illegible]	[illegible]	[illegible]	[illegible]	[illegible]	[illegible]	[illegible]	[illegible]	[illegible]	[illegible]	[illegible]	[illegible]	[illegible]	[illegible]	[illegible]	[illegible]	[illegible]	[illegible]	[illegible]

三十三年・三十二年・三十一年

罪名	三十三年 初犯 男	初犯 女	再犯以上 男	再犯以上 女	計 男	計 女	計	三十二年 初犯 男	初犯 女	再犯以上 男	再犯以上 女	計 男	計 女	計	三十一年 男	女	計
犯數 初犯	[illegible]	[illegible]	[illegible]	[illegible]	[illegible]	[illegible]	[illegible]	[illegible]	[illegible]	[illegible]	[illegible]	[illegible]	[illegible]	[illegible]	[illegible]	[illegible]	[illegible]
再犯	[illegible]	[illegible]	[illegible]	[illegible]	[illegible]	[illegible]	[illegible]	[illegible]	[illegible]	[illegible]	[illegible]	[illegible]	[illegible]	[illegible]	[illegible]	[illegible]	[illegible]
三犯	[illegible]	[illegible]	[illegible]	[illegible]	[illegible]	[illegible]	[illegible]	[illegible]	[illegible]	[illegible]	[illegible]	[illegible]	[illegible]	[illegible]	[illegible]	[illegible]	[illegible]
四犯	[illegible]	[illegible]	[illegible]	[illegible]	[illegible]	[illegible]	[illegible]	[illegible]	[illegible]	[illegible]	[illegible]	[illegible]	[illegible]	[illegible]	[illegible]	[illegible]	[illegible]
五犯已上	[illegible]	[illegible]	[illegible]	[illegible]	[illegible]	[illegible]	[illegible]	[illegible]	[illegible]	[illegible]	[illegible]	[illegible]	[illegible]	[illegible]	[illegible]	[illegible]	[illegible]
合計	[illegible]	[illegible]	[illegible]	[illegible]	[illegible]	[illegible]	[illegible]	[illegible]	[illegible]	[illegible]	[illegible]	[illegible]	[illegible]	[illegible]	[illegible]	[illegible]	[illegible]
年齢 十六年未満	[illegible]	[illegible]	[illegible]	[illegible]	[illegible]	[illegible]	[illegible]	[illegible]	[illegible]	[illegible]	[illegible]	[illegible]	[illegible]	[illegible]	[illegible]	[illegible]	[illegible]
十六年已上二十年未満	[illegible]	[illegible]	[illegible]	[illegible]	[illegible]	[illegible]	[illegible]	[illegible]	[illegible]	[illegible]	[illegible]	[illegible]	[illegible]	[illegible]	[illegible]	[illegible]	[illegible]
二十年已上二十五年未満	[illegible]	[illegible]	[illegible]	[illegible]	[illegible]	[illegible]	[illegible]	[illegible]	[illegible]	[illegible]	[illegible]	[illegible]	[illegible]	[illegible]	[illegible]	[illegible]	[illegible]
二十五年已上三十年未満	[illegible]	[illegible]	[illegible]	[illegible]	[illegible]	[illegible]	[illegible]	[illegible]	[illegible]	[illegible]	[illegible]	[illegible]	[illegible]	[illegible]	[illegible]	[illegible]	[illegible]
三十年已上四十年未満	[illegible]	[illegible]	[illegible]	[illegible]	[illegible]	[illegible]	[illegible]	[illegible]	[illegible]	[illegible]	[illegible]	[illegible]	[illegible]	[illegible]	[illegible]	[illegible]	[illegible]
四十年已上五十年未満	[illegible]	[illegible]	[illegible]	[illegible]	[illegible]	[illegible]	[illegible]	[illegible]	[illegible]	[illegible]	[illegible]	[illegible]	[illegible]	[illegible]	[illegible]	[illegible]	[illegible]
五十年已上六十年未満	[illegible]	[illegible]	[illegible]	[illegible]	[illegible]	[illegible]	[illegible]	[illegible]	[illegible]	[illegible]	[illegible]	[illegible]	[illegible]	[illegible]	[illegible]	[illegible]	[illegible]
六十年已上	[illegible]	[illegible]	[illegible]	[illegible]	[illegible]	[illegible]	[illegible]	[illegible]	[illegible]	[illegible]	[illegible]	[illegible]	[illegible]	[illegible]	[illegible]	[illegible]	[illegible]
合計	[illegible]	[illegible]	[illegible]	[illegible]	[illegible]	[illegible]	[illegible]	[illegible]	[illegible]	[illegible]	[illegible]	[illegible]	[illegible]	[illegible]	[illegible]	[illegible]	[illegible]

職業

職業	詐偽ノ行爲 男	女	職務執行ヲ妨害スル 男	女	人ノ住居ヲ侵ス 男	女	官文書偽造 男	女	私印私書偽造 男	女
自由業者	[illegible]	[illegible]	[illegible]	[illegible]	[illegible]	[illegible]	[illegible]	[illegible]	[illegible]	[illegible]
農業 耕作及養蠶業者	[illegible]	[illegible]	[illegible]	[illegible]	[illegible]	[illegible]	[illegible]	[illegible]	[illegible]	[illegible]
農業 其他	[illegible]	[illegible]	[illegible]	[illegible]	[illegible]	[illegible]	[illegible]	[illegible]	[illegible]	[illegible]
農業 傭助手	[illegible]	[illegible]	[illegible]	[illegible]	[illegible]	[illegible]	[illegible]	[illegible]	[illegible]	[illegible]
漁業者	[illegible]	[illegible]	[illegible]	[illegible]	[illegible]	[illegible]	[illegible]	[illegible]	[illegible]	[illegible]
鑛山業 業主	[illegible]	[illegible]	[illegible]	[illegible]	[illegible]	[illegible]	[illegible]	[illegible]	[illegible]	[illegible]
鑛山業 其他	[illegible]	[illegible]	[illegible]	[illegible]	[illegible]	[illegible]	[illegible]	[illegible]	[illegible]	[illegible]
鑛山業 勞働者	[illegible]	[illegible]	[illegible]	[illegible]	[illegible]	[illegible]	[illegible]	[illegible]	[illegible]	[illegible]
工業 起業者	[illegible]	[illegible]	[illegible]	[illegible]	[illegible]	[illegible]	[illegible]	[illegible]	[illegible]	[illegible]
工業 技術者	[illegible]	[illegible]	[illegible]	[illegible]	[illegible]	[illegible]	[illegible]	[illegible]	[illegible]	[illegible]
工業 勞働者	[illegible]	[illegible]	[illegible]	[illegible]	[illegible]	[illegible]	[illegible]	[illegible]	[illegible]	[illegible]
商業 業主	[illegible]	[illegible]	[illegible]	[illegible]	[illegible]	[illegible]	[illegible]	[illegible]	[illegible]	[illegible]
商業 傭人見習	[illegible]	[illegible]	[illegible]	[illegible]	[illegible]	[illegible]	[illegible]	[illegible]	[illegible]	[illegible]
勞働者 人力車夫	[illegible]	[illegible]	[illegible]	[illegible]	[illegible]	[illegible]	[illegible]	[illegible]	[illegible]	[illegible]
勞働者 馬丁	[illegible]	[illegible]	[illegible]	[illegible]	[illegible]	[illegible]	[illegible]	[illegible]	[illegible]	[illegible]
勞働者 僕婢	[illegible]	[illegible]	[illegible]	[illegible]	[illegible]	[illegible]	[illegible]	[illegible]	[illegible]	[illegible]
其他	[illegible]	[illegible]	[illegible]	[illegible]	[illegible]	[illegible]	[illegible]	[illegible]	[illegible]	[illegible]
無職業者	[illegible]	[illegible]	[illegible]	[illegible]	[illegible]	[illegible]	[illegible]	[illegible]	[illegible]	[illegible]
合計	[illegible]	[illegible]	[illegible]	[illegible]	[illegible]	[illegible]	[illegible]	[illegible]	[illegible]	[illegible]

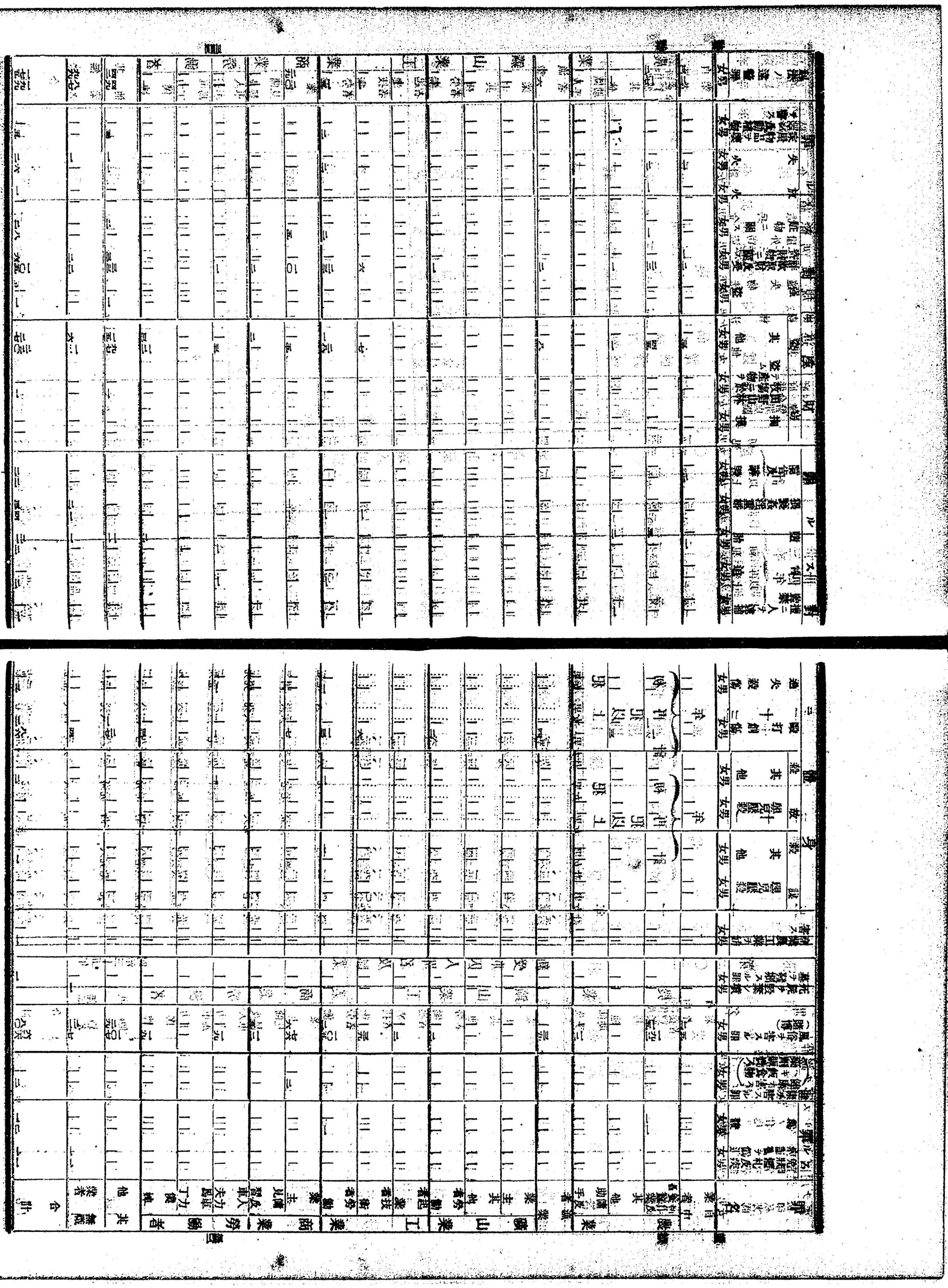

罪名	自業者	農業	漁業	鑛山業	工業	商業	勞働者	其他	無職業者	合計
公務ニ關スル罪										
免狀濫用及虚偽ノ免狀ヲ僞造										
爲替證書										
健康ヲ害スル罪										
健康ヲ害スル罪（毒物ヲ販賣シ飲食物ヲ藥劑販賣ス）										
風俗ヲ害スル罪（賭博）										
死屍ヲ毀棄シ墳墓ヲ發掘スル罪										
産業農工業ヲ妨害ス										
身體ニ對スル罪										
故殺	謀殺	嬰兒壓殺								
其他	其他	十								
毆打創傷	十二									
過失殺傷										
財産ニ對スル罪										
竊盜	掏摸	田野山林牧場ニ於テ産物ヲ盜ム								
其他										
強盜	損壞姦淫重婚	闘告及誹謗								
詐欺取財及受寄財物ニ關スル罪										
贓物ニ關スル罪										
放火	失火	家屋物品ヲ壞ス及動植物ヲ害ス								
犯法ノ逢警罪										
合計										

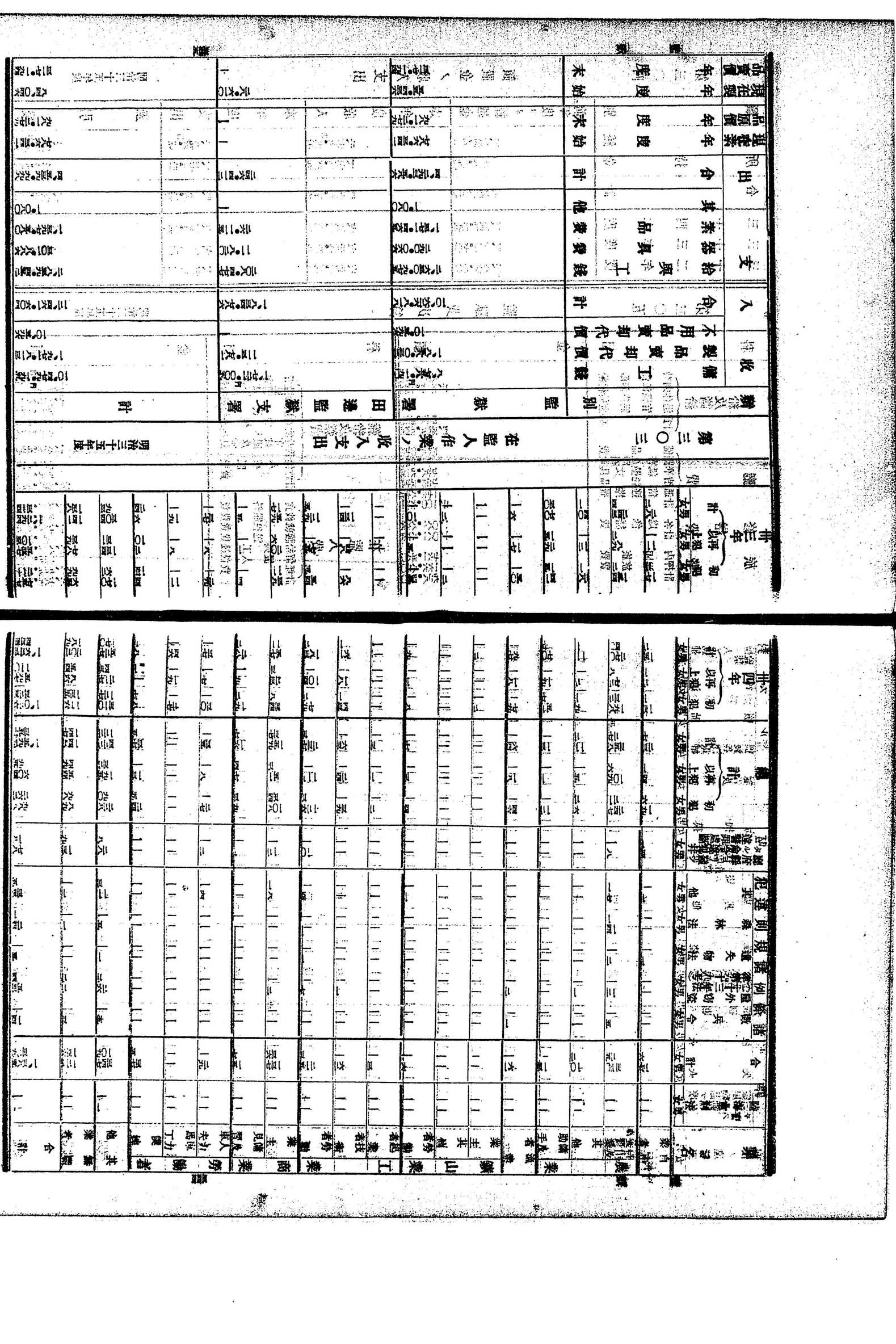

類	名	陸海軍刑法 男	陸海軍刑法 女	合計 男	合計 女	諸條例諸規則違犯 徵兵令 男	徵兵令 女	屋外窃盜 男	屋外窃盜 女	遺失物法 男	遺失物法 女	森林法 男	森林法 女	其他 男	其他 女	廳府縣令違犯 男	廳府縣令違犯 女	總計 初犯 男	總計 初犯 女	總計 再犯以上 男	總計 再犯以上 女	總計 計 男	總計 計 女	卅四年 初犯 男	卅四年 初犯 女	卅四年 再犯以上 男	卅四年 再犯以上 女	卅四年 計 男	卅四年 計 女
農業	自業者			一七	六											一四		一九	六	一四	一	三三	七	一三	一	一二	一	二五	二
	農業			三六	二五		五		三		二		一四	一七	一	八		二四七	二二	一〇九	六	三五八	二七	一九八	三三	七三	八	二七〇	四
	其他			一〇	二													六	二	五		一一	二	一九	一	二		一一	一
	傭助手及者			一三														三		一		三		五二	七	一九		七〇	七
	漁業			六														四六		一八		六四		七九		一八		九七	
鑛山業	業主																												
	其他																												
	勞働者			六														四		一		七		八		一		九	
工業	起業者			三														二		一		三							
	技術者			六														五九		二四		六三		四三	一	一八		六一	
	勞働者			二五														二六	三	一一		三七	三	七九	二	一〇四		一八三	二
商業	業主			一三七	三六													一〇八	三四	五一	三	一五九	三七	三四	八	三三	三	一五七	二
	傭見習及			一五	七													九	三	四七	四	一六	七	一九	二	九		二八	二
勞働者	人力車夫			二九														二七		八		三五		三〇		七		三七	
	車馬力																							二七		一九		四六	
	僕婢			三七	五													二四	五	一三		三七	五	八	七	一		八	七
	其他			三四七	一〇九		五		二六	二	一		五		二一	三	二八	八	一九	三三	一三	四三	一二	三二〇	一二七	二一七	四三	五三七	一七〇
	無職業者			一三	一三六		三		二	二			一		一	一	一三	九	八九	五四	四九	一四八	一四七	一六	一三五	八四	五四	二〇三	一八九
	合計			一、三八五	三九		一四		五五	四	五		二四	一	三五	五	一六	九八	六〇四	九五	一、五九八	三五	一、〇二六	三五	一五九	一二〇	一、六二三	四三三

卅三年 初犯 男	卅三年 初犯 女	卅三年 再犯以上 男	卅三年 再犯以上 女	卅三年 計 男	卅三年 計 女
一七	二	二	二	二六	二
一三四	二四	八九	二四三	二四三	四
一六	一	三	一	一〇	一
四二	一五	二九	一五	四〇	五
五〇	一	一七	一	六	一
一	一	一	一	一	一
二	一	一	一	二	一
一四	一	一五	一	一〇	一
一	一	一	一	一	一
八六	一	一四	一	一	一
五四	五	一五	一	一	一
一三九	一	一五	一	一	一
一四	一	一	一	一	一
一九	一	一	一	一	一
一二	一	一	一	一	一
一四	一	一	一	一	一
一九	一	一	一	一	一
二	一	一	一	一	一
一四	一	一	一	一	一
一七〇	六三	一三四	三二	三〇四	九三
六四	九九	七八	三九	一四一	一八
一七五	二六	一〇五	一〇五	一二四	三四

第三〇三

在監人作業ノ收入支出

明治三十五年度

類	別	監獄署	田邊監獄支署	計
收入	傭工錢	八、五六八・一九 円	一、七二一・〇〇五 円	一〇、四七九・一九 円
	製品賣却代價	一、八五八・〇三三	一二五・六一	一、九七一・八一三
	不用品賣却代價	一〇・五九六		一〇、五九六
	合計	一〇、六二六・八一八	一、八三四・七八六	一三、四六一・六〇四
支出	給與工錢	二、六五〇・九七五	二〇八・四七七	二、八五九・四五二
	器具費	二九〇・〇六六	一一・八二〇	三〇一・八八六
	素品費	一、三七一・四六五	二六・一一五	一、三九七・五八〇
	其他	一・〇八〇		一・〇八〇
	合計	四、二九三・五八六	二四六・四一二	四、五三九・九九八
現在素品原價	年度始	七八六・三四一		七八六・三四一
	年度末	九八一・二七九		九八一・二七九
現在製品賣價	年度始	五五・四三六		八四、〇四六
	年度末	三一七・一九四		三一七・一九四

第三〇四　領置金ノ收入支出

明治三十五年度

年度別	前年度ヨリ繰越金	本年度收入	本年度支出	差引殘
所持金	二、〇五四・九二円	二、七六七・一五円	二、二五六・一五円	二、四七五・五五円
	二〇八・〇九四	一、七五六・五〇九	一、七七〇・四二〇	二二五・四九四
合計	二、四三四・〇一五	四、五二三・二六六	四〇六六・五五六	二、七八〇・〇二八
三十四年度	二、五四九・五五四	七、五四〇・〇六六	七、一五〇・〇九四	二、七四七・六七五
三十三年度	二、〇八〇・七五一	七、二九八・九〇九	七、〇三〇・三〇六	二、三四九・四五四
三十二年度	二、五五一・二八三	六、九五〇・七二三	七、七二・五二五	二、〇八〇・六七一

第三〇五　監獄費決算

明治三十五年度

科目	金額
俸給及諸給	八、六〇〇・四三円
計	二、三一七・一四五
官職年俸	一、一〇〇・〇〇〇
賜俸俸給	一、一〇〇・〇〇〇
賞金給給	一、一〇〇・〇〇〇
賞與	一、一〇〇・〇〇〇
計	二、一七六・一四五
通信費	一、一〇〇・〇〇〇
計	一、一〇〇・〇〇〇
郵便切手	一、一〇〇・〇〇〇
電報	一、一〇〇・〇〇〇
計	一、一〇〇・〇〇〇
書籍雜誌	一、一〇〇・〇〇〇
運輸費	一、一〇〇・〇〇〇
計	一、一〇〇・〇〇〇
旅費	一、一〇〇・〇〇〇
計	一、一〇〇・〇〇〇
出張旅費	一、一〇〇・〇〇〇
計	一、一〇〇・〇〇〇
押送旅費	一、一〇〇・〇〇〇
計	一、一〇〇・〇〇〇
在監人費	一、一〇〇・〇〇〇
計	一、一〇〇・〇〇〇
留置人費	一、一〇〇・〇〇〇
計	一、一〇〇・〇〇〇
被服費	一、一〇〇・〇〇〇
食料費	一、一〇〇・〇〇〇
送役囚人費	一、一〇〇・〇〇〇
計	一、一〇〇・〇〇〇
雜給及雜費	一、一〇〇・〇〇〇
計	一、一〇〇・〇〇〇
看守給	一、一〇〇・〇〇〇
看守被服及帶具料	一、一〇〇・〇〇〇
看守賞與	一、一〇〇・〇〇〇
看守以下俸給	一、一〇〇・〇〇〇
看守被服給與	一、一〇〇・〇〇〇
看守賞與給	一、一〇〇・〇〇〇
計	一、一〇〇・〇〇〇
合計	五、〇一八・〇〇六

年度	金額
三十四年度	六四一、三五五・四一六
三十三年度	二八、五九八・七三三
三十二年度	五五、六六一・七四一
三十一年度	五九〇、〇八八・六七七

第三〇六 貴族院議員互選權別

明治三十年六月現在

郡市	互選人員	納稅ヲ有スル者ノ權 總額	最多額	最寡額	互選人員	權ヲ有セサル者 總額	最多額	最寡額
和歌山市	一	七〇・〇〇						
海草郡	四	二八六・五〇	八〇・三〇	六・三〇				
那賀郡	四	二八〇・一〇	八〇・〇〇	六・〇〇				
伊都郡	一	五五・四〇						
有田郡	一	一一・〇〇						
日高郡	一	二一・五〇	九五・三〇	六・〇〇				
西牟婁郡	一	一〇・〇〇						
東牟婁郡	一	六〇・〇一						
管内計	一五	一〇八・〇一	八〇・三〇	六・〇〇	一	二八・一〇	一八・三〇	六・〇〇

第三〇七 衆議院議員選舉調

明治三十五年六月調

郡市	選舉權ヲ有スル者ノ數 上ノ内納稅金拾圓以上ヲ納ムル者ノ數	華族	士族	平民	計	投票數 有效	無效	計	被選舉人ノ氏名ヲ書スヘキ投票ニ記載シタル者ノ數	右ニ對スル被選舉人ノ數
和歌山市	六四		一六	四八	六四	六四	一	六五		六
海草郡	一四五		一	一四四	一四五	一四五	一	一四六	一	一四
那賀郡	一四〇		一	一三九	一四〇	一四〇	一	一四一		一四
伊都郡	一二五		一	一二四	一二五	一二五	一	一二六		一二
有田郡	一二〇		一	一一九	一二〇	一二〇	一	一二一		一二
日高郡	一二〇		一	一一九	一二〇	一二〇	一	一二一		一二
西牟婁郡	一〇〇		一	九九	一〇〇	一〇〇	一	一〇一		一〇
東牟婁郡	一〇〇		一	九九	一〇〇	一〇〇	一	一〇一		一〇
管内計	八一四		二二	七九二	八一四	八一四	六	八二〇	一	八一

第三一〇

年次別會日數及議事件數

年	開會日數	常會 議事件數	常會 議決不議了	臨時會 議事件數	臨時會 議決不議了	平均一日出席總數	平均一日出席ノ數
明治廿五年	五	一	一	一	一	一四三	九五
同廿六年	五	一	一	一	一	一三七	八五
同廿七年	五	一	一	一	一	一三四	八五
同廿八年	五	一	一	一	一	一三二	八五
同廿九年	五	一	一	一	一	一三二	八五
同三十年	五	一	一	一	一	一三二	八五
同三十一年	五	一	一	一	一	一三二	八五
同三十二年	五	一	一	一	一	一三二	八五
同三十三年	五	一	一	一	一	一三二	八五
同三十四年	五	一	一	一	一	一三二	八五
合計	五〇	一〇	一〇	一〇	一〇	一三二	八五

第三一一

市部會議員選舉權別

明治二十年

市部	會議員	選舉權ヲ有スルモノ	被選舉權ヲ有スルモノ
和歌山市	三〇	一、二七六	一、二七六
同岐阜市	三〇	一、〇四八	一、〇四八
同福井市	三〇	一、〇四八	一、〇四八
同富山市	三〇	一、〇四八	一、〇四八
同高岡市	三〇	一、〇四八	一、〇四八
同長崎市	三〇	一、〇四八	一、〇四八
同佐賀市	三〇	一、〇四八	一、〇四八
同熊本市	三〇	一、〇四八	一、〇四八
同鹿兒島市	三〇	一、〇四八	一、〇四八
同宮崎市	三〇	一、〇四八	一、〇四八
合計	三〇〇	一〇、四八〇	一〇、四八〇

第三一二

郡會議員選舉權別

明治二十年

郡	會議員	選舉權ヲ有スルモノ	被選舉權ヲ有スルモノ
和歌山郡	三〇	四、五九二	四、五九二
岐阜郡	三〇	四、七三二	四、七三二
福井郡	三〇	二、四〇一	二、四〇一
富山郡	三〇	二、三七九	二、三七九
高岡郡	三〇	二、四〇一	二、四〇一
長崎郡	三〇	二、三七九	二、三七九
佐賀郡	三〇	二、三七九	二、三七九
熊本郡	三〇	二、三七九	二、三七九
鹿兒島郡	三〇	二、三七九	二、三七九
宮崎郡	三〇	二、三七九	二、三七九
合計	三〇〇	二四、〇一〇	二四、〇一〇

第三一三

郡會議員選舉調

明治二十年

郡	會議員	東半隻郡會	西半隻郡會	合計
和歌山郡	三〇	一五	一五	三〇
岐阜郡	三〇	一五	一五	三〇
福井郡	三〇	一五	一五	三〇
富山郡	三〇	一五	一五	三〇
高岡郡	三〇	一五	一五	三〇
長崎郡	三〇	一五	一五	三〇
佐賀郡	三〇	一五	一五	三〇
熊本郡	三〇	一五	一五	三〇
鹿兒島郡	三〇	一五	一五	三〇
宮崎郡	三〇	一五	一五	三〇
合計	三〇〇	一五〇	一五〇	三〇〇

第三一四

縣會議員選舉調

明治二十年九月調

郡市	議員	選舉權ヲ有スルモノ	被選舉權ヲ有スルモノ	投票セルモノ	有效	無效	計
和歌山市	三〇	一、二七六	一、二七六	一、〇七〇	一、〇七〇	一	一、〇七一
岐阜市	三〇	一、〇四八	一、〇四八	八五〇	八五〇	一	八五一
福井市	三〇	一、〇四八	一、〇四八	八五〇	八五〇	一	八五一
富山市	三〇	一、〇四八	一、〇四八	八五〇	八五〇	一	八五一
高岡市	三〇	一、〇四八	一、〇四八	八五〇	八五〇	一	八五一
長崎市	三〇	一、〇四八	一、〇四八	八五〇	八五〇	一	八五一
佐賀市	三〇	一、〇四八	一、〇四八	八五〇	八五〇	一	八五一
熊本市	三〇	一、〇四八	一、〇四八	八五〇	八五〇	一	八五一
鹿兒島市	三〇	一、〇四八	一、〇四八	八五〇	八五〇	一	八五一
宮崎市	三〇	一、〇四八	一、〇四八	八五〇	八五〇	一	八五一
合計	三〇〇	一〇、四八〇	一〇、四八〇	八、五〇〇	八、五〇〇	一〇	八、五一〇

第三一五

縣會議員選舉調

明治二十年九月調

郡	會議員	東半隻	西半隻	合計
和歌山郡	三〇	一五	一五	三〇
岐阜郡	三〇	一五	一五	三〇
福井郡	三〇	一五	一五	三〇
富山郡	三〇	一五	一五	三〇
高岡郡	三〇	一五	一五	三〇
長崎郡	三〇	一五	一五	三〇
佐賀郡	三〇	一五	一五	三〇
熊本郡	三〇	一五	一五	三〇
鹿兒島郡	三〇	一五	一五	三〇
宮崎郡	三〇	一五	一五	三〇
合計	三〇〇	一五〇	一五〇	三〇〇

第三一六

縣會議員選舉調

明治二十年九月調

郡	會議員	東半隻	西半隻	合計
和歌山郡	三〇	一五	一五	三〇
岐阜郡	三〇	一五	一五	三〇
福井郡	三〇	一五	一五	三〇
富山郡	三〇	一五	一五	三〇
高岡郡	三〇	一五	一五	三〇
長崎郡	三〇	一五	一五	三〇
佐賀郡	三〇	一五	一五	三〇
熊本郡	三〇	一五	一五	三〇
鹿兒島郡	三〇	一五	一五	三〇
宮崎郡	三〇	一五	一五	三〇
合計	三〇〇	一五〇	一五〇	三〇〇

第三一七

縣會議員選舉調

明治二十年九月調

郡	會議員	東半隻	西半隻	合計
和歌山郡	三〇	一五	一五	三〇
岐阜郡	三〇	一五	一五	三〇
福井郡	三〇	一五	一五	三〇
富山郡	三〇	一五	一五	三〇
高岡郡	三〇	一五	一五	三〇
長崎郡	三〇	一五	一五	三〇
佐賀郡	三〇	一五	一五	三〇
熊本郡	三〇	一五	一五	三〇
鹿兒島郡	三〇	一五	一五	三〇
宮崎郡	三〇	一五	一五	三〇
合計	三〇〇	一五〇	一五〇	三〇〇

第三一八

縣會議員選舉調

明治二十年九月調

郡	會議員	選舉權ヲ有スルモノ	被選舉權ヲ有スルモノ	投票セルモノ	有效	無效	計
和歌山郡	三〇	一、二七六	一、二七六	一、〇七〇	一、〇七〇	一	一、〇七一
岐阜郡	三〇	一、〇四八	一、〇四八	八五〇	八五〇	一	八五一
福井郡	三〇	一、〇四八	一、〇四八	八五〇	八五〇	一	八五一
富山郡	三〇	一、〇四八	一、〇四八	八五〇	八五〇	一	八五一
高岡郡	三〇	一、〇四八	一、〇四八	八五〇	八五〇	一	八五一
長崎郡	三〇	一、〇四八	一、〇四八	八五〇	八五〇	一	八五一
佐賀郡	三〇	一、〇四八	一、〇四八	八五〇	八五〇	一	八五一
熊本郡	三〇	一、〇四八	一、〇四八	八五〇	八五〇	一	八五一
鹿兒島郡	三〇	一、〇四八	一、〇四八	八五〇	八五〇	一	八五一
宮崎郡	三〇	一、〇四八	一、〇四八	八五〇	八五〇	一	八五一
合計	三〇〇	一〇、四八〇	一〇、四八〇	八、五〇〇	八、五〇〇	一〇	八、五一〇

第三一九

縣名譽顧問會員

年次	定員	華族	士族	平民	計	會議日數	決議件數
明治二十五年	若干人	一	一	一	三	三日	三件

議會

郡市	會數	議員 華族	議員 士族	議員 平民	議員 計	選擧權ヲ有スルモノ 華族	選擧權ヲ有スルモノ 士族	選擧權ヲ有スルモノ 平民	選擧權ヲ有スルモノ 法人	選擧權ヲ有スルモノ 計
和歌山市	[illegible]	—	[illegible]	[illegible]	[illegible]	[illegible]	[illegible]	[illegible]	八	[illegible]
海草郡	[illegible]	—	[illegible]	[illegible]	[illegible]	—	[illegible]	[illegible]	—	[illegible]
那賀郡	[illegible]	—	[illegible]	[illegible]	[illegible]	—	[illegible]	[illegible]	—	[illegible]
伊都郡	[illegible]	—	[illegible]	[illegible]	[illegible]	—	[illegible]	[illegible]	—	[illegible]
有田郡	[illegible]	—	[illegible]	[illegible]	[illegible]	—	[illegible]	[illegible]	—	[illegible]
日高郡	[illegible]	—	[illegible]	[illegible]	[illegible]	—	[illegible]	[illegible]	—	[illegible]
西牟婁郡	[illegible]	—	[illegible]	[illegible]	[illegible]	—	[illegible]	[illegible]	—	[illegible]
東牟婁郡	[illegible]	—	[illegible]	[illegible]	[illegible]	—	[illegible]	[illegible]	—	[illegible]
合計	[illegible]	—	[illegible]	[illegible]	[illegible]	—	[illegible]	[illegible]	—	[illegible]
三十四年	[illegible]	—	[illegible]	[illegible]	[illegible]	—	[illegible]	[illegible]	—	[illegible]
三十三年	[illegible]	—	[illegible]	[illegible]	[illegible]	—	[illegible]	[illegible]	—	[illegible]
三十二年	[illegible]	—	[illegible]	[illegible]	[illegible]	—	[illegible]	[illegible]	—	[illegible]
三十一年	[illegible]	—	[illegible]	[illegible]	[illegible]	—	[illegible]	[illegible]	—	[illegible]

第三一三　本縣經費

部款	項	目	明治三十五年度	同三十四年度	同三十三年度	同三十二年度	同三十一年度
經常部　府縣費	俸給及諸給	勅任俸給	3,000.000円	724.193円	1,702.096円	2,999.999円	2,185.483円
		奏任俸給	13,392.899	13,433.638	13,053.054	10,153.000	8,871.314
		判任俸給	23,749.219	20,667.271	24,301.934	23,892.193	23,706.435
		休職俸給	1,533.435	1,042.016	958.385	388.886	—
		退官賜金	347.500	621.000	452.000	350.500	362.000
		死亡賜金	—	600.000	266.666	—	60.000
		賞與	2,753.000	804.800	1,136.000	1,776.500	250.000
		計	43,674.953	35,982.918	40,860.135	39,502.077	36,435.230
	廳費	備品費	823.206	726.866	170.615	391.023	376.916
		圖書及印刷費	433.159	772.912	600.184	601.752	575.696
		筆紙墨文具	1,423.327	1,407.085	1,383.972	1,204.556	896.004
		消耗品費	555.235	503.425	591.685	544.337	554.590
		通信運搬費	1,918.866	1,971.246	2,386.837	2,348.713	1,985.793
		計	5,151.783	5,383.533	5,133.293	5,090.370	4,388.999
	賠償及訴訟費	訴訟費	64.370	—	120.700	83.200	162.000
		計	64.370	—	120.700	83.200	162.000
	旅費	內國旅費	14,152.670	13,204.864	13,667.066	13,481.974	10,736.465
		呼出人旅費	—	—	—	—	—
		計	14,152.670	13,204.864	13,667.066	13,481.974	10,736.465

部款項	目	明治三十五年度	同三十四年度	同三十三年度	同三十二年度	同三十一年度
經常部 府縣費 雜給及雜費	給與	三七〇・〇〇〇円	三六・〇〇〇円	二四・五〇〇円	一三三・〇〇〇円	五九・〇〇〇円
	雇員給	二、九一四・八六六	一、八九四・六九二	一、六六八・一六五	一、六四三・八一四	一、五七一・五八九
	警察賞與	一六・七〇〇	二四・七〇〇	三三・九〇〇	三五・六〇〇	一八・三〇〇
	傭人料	二、〇八七・三二五	一、九三七・三三〇	二、一〇六・三三六	二、〇七一・一六一	一、五九一・七六五
	被服費	一四五・〇二〇	一四六・四八〇	七七・六五〇	一〇四・六五五	六一・九八〇
	官吏療治料	—	—	—	—	—
	巡查滿年賜金	—	一四・五〇〇	—	—	三・五〇〇
	雜費	五三九・三三七	五三三・〇三三	七五〇・七九〇	七七三・二九八	一七九・四六五
	計	六、一五〇・一九八	四、七九〇・六二五	四、八六八・三三九	四、七五九・五一八	三、三六五・五三九
褒賞費	木杯製造賞	四四八・九一〇	三三六・三三〇	五六四・六一〇	三四七・三七〇	一四〇・九一〇
	賞賜金	二・五〇〇	九・〇〇〇	一〇・〇〇〇	三五・〇〇〇	四一・三〇〇
	褒賞費	四四・三〇〇	七一・一〇〇	八四・八九〇	五一・〇〇〇	五一・四八〇
	計	四九五・七一〇	四〇六・三三〇	六五九・五〇〇	四三三・三七〇	二三五・八九〇
徴兵費	醫官補助員給	—	—	—	—	三四〇・〇〇〇
	參事員手當	二二五・〇〇〇	二二二・〇〇〇	二五〇・〇〇〇	二一〇・〇〇〇	一七四・〇〇〇
	傭人料	九七・九三〇	一〇四・一四八	一〇三・八六〇	一〇五・五五五	九六・三四〇
	備品費	二二七・三六〇	一九五・三三〇	二四七・六五〇	二三五・二九一	三四・五八五
	圖書及印刷費	一七・九三〇	一三・〇七〇	一六・四八七	三一・三二八	一三・九二三
	筆紙墨文具	九〇・四〇五	九七・七〇五	八八・五四一	九八・三五〇	六三・六七〇
	消耗品費	三一・二三九	四七・八〇一	四五・八八〇	四〇・六八五	三六・四〇〇
	通信運搬費	一八・三二五	三〇・三〇二	一九・〇六〇	一〇・八四〇	四・九〇〇
	參事員及入營附添人旅費	八六二・八六〇	七四四・〇四〇	六九四・七七〇	七〇五・五一〇	七四〇・〇九〇
	撿丁及新兵旅費	三、八五三・四五〇	三、四四五・五六〇	三、五九七・三七〇	三、五七四・八六〇	三、三二一・一九〇

部款項	目	明治三十五年度	同三十四年度	同三十三年度	同三十二年度	同三十一年度
經常部 府縣費 徴兵費	醫官補助員旅費	—	—	—	—	一三四・九六八
	雜費	一三六・三六九	一四四・九三三	一四六・九九七	一四二・六一〇	一〇三・六九〇
	計	五、五五八・八七四	五、〇六四・一七九	五、二〇八・八三五	四、九七四・九二七	四、一四四・三六九
恩賜及救助費	恩賜	二〇・五一〇	五四・三三〇	一四・六〇〇	一四・六〇〇	一四・六〇〇
	救助費	一三、〇三三・〇〇三	二、六〇四・一二七	二、五〇五・四五一	二、一一〇・一九一	四、九六四・二六一
	計	一三、〇五三・五一三	二、六五八・四五七	二、五二〇・〇五一	二、一二四・七九一	四、九七八・八六一
傳染病豫防費補助	傳染病豫防費補助	三、七六三・〇八五	四、二四八・一二五	七、〇六六・六七二	五、五二一・四八三	一、一六六・四三五
	計	三、七六三・〇八五	四、二四八・一二五	七、〇六六・六七二	五、五二一・四八三	一、一六六・四三五
警察費連帶支辨金	警察費連帶支辨金	二一、三三九・三七四	一八、九一九・七四七	一八、六五〇・七九四	一七、一八六・六二四	一五、三六一・二七四
	計	二一、三三九・三七四	一八、九一九・七四七	一八、六五〇・七九四	一七、一八六・六二四	一五、三六一・二七四
機密費	機密費	一、〇〇〇・〇〇〇	一、〇〇〇・〇〇〇	一、〇〇〇・〇〇〇	一、〇〇〇・〇〇〇	一、〇〇〇・〇〇〇
	計	一、〇〇〇・〇〇〇	一、〇〇〇・〇〇〇	一、〇〇〇・〇〇〇	一、〇〇〇・〇〇〇	一、〇〇〇・〇〇〇
死傷手當	死傷手當	—	—	—	—	—
	計	—	—	—	—	—
度量衡撿定費	退官賜金	—	一六〇・〇〇〇	—	—	—
	俸給	—	七一七・六二三	五四三・八八七	—	—
	雜給	—	一六三・八五三	一〇〇・六九〇	—	—
	撿定諸費	—	九八・一四一	六三・六一五	—	—
	圖書及印刷費	—	一四・二〇〇	[illegible]	—	—
	被服費	—	三・一六〇	[illegible]	—	—
	內國旅費	—	三三三・五六〇	三三四・八九〇	—	—

部	款	項	目	明治三十五年度	同三十四年度	同三十三年度	同三十二年度	同三十一年度
經常部	府縣費	度量衡檢定費	雜費	—	—	一四・九六〇	—	—
			賞與	—	一五五・〇〇〇	一〇二・〇〇〇	—	—
			計	—	一、四五五・三五五	一、〇五〇・〇六三	—	—
		肥料檢查費	俸給	—	一六〇・〇〇〇	—	—	—
			雜給	—	四〇・六〇〇	—	—	—
			檢查諸費	—	二五四・三〇〇	—	—	—
			旅費	—	一三七・五四〇	—	—	—
			雜費	—	—	—	—	—
			計	—	五九二・四四〇	—	—	—
	合計			一一三、四〇四・五三〇	一〇一、七〇四・六四三	一〇九、八四五・三三六	一〇三、〇六〇・二三四	九一、七九四・〇九三
臨時部	褒賞費	臨時褒賞諸費	臨時褒賞諸費	—	—	—	—	二四・九六〇
			計	—	—	—	—	二四・九六〇
	府縣災害諸費	災害諸費	災害地出張旅費	—	—	—	—	—
			計	—	—	—	—	—
	衆議院議員總選擧取締費	衆議院議員總選擧取締費	通信費	八〇・〇〇〇	—	—	—	五〇・〇〇〇
			旅費	一、〇九七・七九〇	—	—	—	四三三・八〇〇
			機密費	五〇〇・〇〇〇	—	—	—	四〇〇・〇〇〇
			計	一、六七七・七九〇	—	—	—	八八三・八〇〇
	衆議院議員臨時選擧取締費	衆議院議員臨時選擧取締費	旅費	一、〇〇六・三五〇	一、八五三・八三三	八三九・一八〇	一、〇一〇・八五〇	—
			通信費	一二〇・〇〇〇	九二・〇〇〇	四〇・九一〇	—	—
			機密費	六〇〇・〇〇〇	—	—	—	—
			計	一、七二六・三五〇	一、九四五・八三三	八八〇・〇九〇	一、〇一〇・八五〇	—
	府縣[illegible]諸費	府縣[illegible]諸費	旅費	—	五六〇・〇七〇	三九三・七〇〇	—	—
			計	—	五六〇・〇七〇	三九三・七〇〇	—	—
	傳染病豫防費	臨時[illegible]日[illegible]檢疫[illegible]費	旅費	一三〇・一〇〇	二、九〇九・九三〇	一、三九六・七五〇	一、三〇三・九一〇	八三一・二三〇
			雜給及雜費	四四一・二〇〇	三、九四五・六〇〇	二、〇四八・六〇三	一、五九〇・〇三三	八一九・一二一
			[illegible]費	—	—	—	四〇三・〇四〇	三五・八〇七
			手當	三五一・二〇〇	—	—	—	—
			慰勞手當	九〇・〇〇〇	—	—	—	—
			計	五七一・三〇〇	六、八五五・五三〇	三、四四五・三五三	三、二九六・九八三	一、六八六・一五八
	傳染病豫防費	傳染病豫防從事者特別手當	傳染病豫防救治從事者特別手當	—	—	三〇〇・〇〇〇	四〇〇・〇〇〇	二〇〇・〇〇〇
			計	—	—	三〇〇・〇〇〇	四〇〇・〇〇〇	二〇〇・〇〇〇
	府縣會郡會議員總選擧取締費	府縣會郡會議員總選擧取締費	內國旅費	—	—	—	七八三・七九〇	—
			機密費	—	—	—	四〇〇・〇〇〇	—
			通信費	—	—	—	六一・〇〇〇	—
			雜費	—	—	—	六・〇〇〇	—
			計	—	—	—	一、二五〇・七九〇	—
	水害土木補助費	水害土木補助費	水害土木補助費	—	—	—	—	—
			計	—	—	—	—	—
	府縣	陸軍大演習費	旅費	—	—	—	—	一七四・三五〇
			計	—	—	—	—	一七四・三五〇
	合計			三、九七五・四四〇	九、三六一・四三三	五、〇一九・一四三	五、九五八・六二三	二、九六九・二六八

部	款	項	目	明治三十五年度	同三十四年度	同三十三年度	同三十二年度	同三十一年度
總			計	一一七、三九九・九七〇	一一〇、七三三・〇六六	一二四、八六四・四六八	一〇九、〇一八・八五七	九四、九五六・三二〇

第三一四　本縣經費外歳出

科	目	明治三十五年度	同三十四年度	同三十三年度	同三十二年度	同三十一年度
神社費	官幣社保存費	円 二、九〇七・〇〇〇	円 二、九〇七・〇〇〇	円 三、一一三・六〇〇	円 三、一一三・六〇〇	円 二、四七八・六〇〇
	國幣社保存費	二、〇一〇・〇〇〇	二、〇一〇・〇〇〇	二、三一七・〇〇〇	二、三一七・〇〇〇	一、八〇三・〇〇〇
	計	四、九一七・〇〇〇	四、九一七・〇〇〇	五、四三〇・六〇〇	五、四三〇・六〇〇	二、四八〇・六〇〇
國幣社例祭幣帛料	國幣社例祭幣帛料	四〇・〇〇〇	四〇・〇〇〇	四〇・〇〇〇	四〇・〇〇〇	四〇・〇〇〇
	計	四〇・〇〇〇	四〇・〇〇〇	四〇・〇〇〇	四〇・〇〇〇	四〇・〇〇〇
古社寺保存補助及補給費	古社寺保存補助及補給費	六〇・一六五	九八・〇〇〇	—	—	—
	計	六〇・一六五	九八・〇〇〇	—	—	—
市町村立小學校教員加俸費	小學校教員年功加俸金	一三、一八四・五〇〇	一三、五三一・二五〇	一・八〇〇	七、五七二・六四九	六、二六〇・八九〇
	小學校教員特別加俸金	三、一六七・〇〇〇	一、六三七・〇〇〇	—	—	—
	計	一六、三五一・五〇〇	一四、一六八・二五〇	一・八〇〇	七、五七二・六四九	六、二六〇・八九〇
賞勳年金	旭日章年金	六、三九五・三六六	六、一〇五・五〇〇	五、七九八・五〇〇	五、八〇四・五〇〇	五、九八一・五〇〇
	金鵄勳章年金	三、四五〇・〇〇〇	二、五〇〇・〇〇〇	二、六五〇・〇〇〇	三、二五〇・〇〇〇	二、九〇〇・〇〇〇
	計	九、八四五・三六六	八、六〇五・五〇〇	八、四四八・五〇〇	九、〇五四・五〇〇	八、八八一・五〇〇
文官恩給	文官恩給	七、四六〇・〇八四	五、八五三・二四九	六、二九六・一六六	五、四三七・一六六	四、〇〇七・七三九
	文官遺族扶助料	九八八・三三四	九七三・〇〇〇	六六八・四一六	五七一・一六六	四八三・四一七
	文官一時賜金	三六・九六〇	六・〇〇〇	三〇・〇〇〇	[illegible]	—
	計	八、五〇五・三七八	六、八三二・二四九	六、九九四・五八二	六、〇〇七・五七三	四、四九一・一五六
軍人恩給	陸軍恩給	三三、〇九〇・五五〇	二七、八三二・三三五	三一、一七七・六七六	一八、七六六・四四九	一五、五〇三・四一二
	陸軍遺族扶助料	一五、七一七・五四三	一四、一一七・一六七	一四、二七一・六六八	一四、一五六・八三三	一三、八六三・三三四
	陸軍一時賜金	八五五・〇〇〇	一、一三三・〇〇〇	一、三八三・〇〇〇	五七九・〇〇〇	一、二五三・〇〇〇
	海軍恩給	五、一九五・五九五	四、六九九・四八五	四、二九六・六四四	四、四三三・三三七	三、〇九三・三五〇
	海軍遺族扶助料	八一八・五二〇	六四七・七六九	六六七・九三七	六〇〇・〇一八	六五一・九一七
	海軍一時賜金	一五〇・〇〇〇	七二・〇〇〇	四〇・〇〇〇	—	—
	計	五五、八二七・二〇七	四八、四九〇・六四六	五一、八三六・九二五	三八、五四〇・五三七	三四、三六一・九一四
學校職員恩給	小學校教員恩給補助	二五・一一三	五九四・一〇四	五二八・二五五	四四六・四三三	六、二六〇・八九〇
	學校職員恩給	二一七・〇〇〇	二二七・〇〇〇	五四・二五〇	—	—
	計	二四二・一一三	八二一・一〇四	五八二・五〇五	四四六・四三三	六、二六〇・八九〇
諸拂戻金	租税拂戻	—	—	—	—	—
	租税誤納下戻	—	—	—	—	—
	諸收入拂戻	—	〇・一六九	—	—	二・二九五
	諸收入誤納下戻	一・九五五	—	—	七・〇〇〇	—
	計	一・九五五	〇・一六九	—	七・〇〇〇	二・二九五
遞信事業費	電信費	二七一・九六〇	二九〇・四四〇	三三二・四八〇	一〇一・四四〇	一三九・五二〇
	計	二七一・九六〇	二九〇・四四〇	三三二・四八〇	一〇一・四四〇	一三九・五二〇
獸疫費	撲疫費	一、一三五・三三〇	一、五四一・二六八	一・四〇〇	一一・八〇〇	九・四〇〇
	撲殺手當	—	—	—	—	—
	計	一、一三五・三三〇	一、五四一・二六八	一・四〇〇	一一・八〇〇	九・四〇〇
	法律施行準備費	二六八・〇四〇	—	—	—	—
	計	二六八・〇四〇	—	—	—	—

科目	明治三十五年度	同三十四年度	同三十三年度	同三十二年度	同三十一年度
罹災救助基金補助	二七、〇八八・七八〇円	三〇、〇三七・一二九円	円	一一、〇一六・七三八円	円
罹災救助基金補助計	二七、〇八八・七八〇	三〇、〇三七・一二九	—	一一、〇一六・七三八	—
地方視學費					
俸給及諸給	一、二〇〇・〇〇〇	一、二〇〇・〇〇〇	一、〇〇〇・〇〇〇	一、〇〇〇・〇〇〇	—
奏任俸給	九六六・三五四	九六〇・〇〇〇	九六〇・〇〇〇	六七五・七七三	—
判任俸給	四八・〇〇〇	六〇・〇〇〇	六〇・〇〇〇	八二・〇〇〇	—
賞與	二、二二四・三五四	二、二二〇・〇〇〇	二、二二〇・〇〇〇	七五七・七七三	—
廳費	二五・八二〇	三九・二三八	三九・二三八	八五六・〇一五	—
備品費	一四・三〇二	一一・四三二	一一・四三二	一八・九〇〇	—
圖書及印刷費	四・九四二	九・七五〇	九・七五〇	七一・二二五	—
筆紙及文具費	四〇・五八〇	四〇・七八〇	四〇・七八〇	三一・三〇〇	—
消耗品費	一四・二七〇	一四・六六〇	一四・六六〇	二四・四二〇	—
通信運搬費	一一九・九三三	一一五・八六〇	一一五・八六〇	二〇一・八五〇	—
旅費	八二一・一〇〇	七九〇・五三〇	七九〇・五三〇	六三七・四二五	—
內國旅費	八二一・一〇〇	七九〇・五三〇	七九〇・五三〇	六三七・四二五	—
雜給及雜費	一七・五〇〇	一三・五〇〇	一三・五〇〇	二三・〇〇〇	—
給與	一六二・三八七	一四五・五四八	一四五・五四八	一二三・五二七	—
雇員給與	四四・二二一	四二・九六一	四二・九六一	四五・八三八	—
傭人料	五・八一〇	二・五〇〇	二・五〇〇	三・九〇〇	—
被服費	一一・〇〇〇	三一・四五五	三一・四五五	三三・〇〇〇	—
雜費	二四一・〇六八	二三五・九一四	二三五・九一四	二二九・二六四	—
合計	三、三九六・九五四	三、三六二・三五八	一、八二六・三一二	一、〇四二・八七八	—
府縣立師範學校長俸給	九九九・九九九	九九九・九九九	九九九・九九九	五二〇・一一二	—
俸給	九九九・九九九	九九九・九九九	九九九・九九九	五二〇・一一二	—
度量衡					
判任俸給	七七七・一一二	一、〇〇〇・〇〇〇	一、〇〇〇・〇〇〇	一、〇〇二・八七八	—
通信運搬費	一、〇〇〇・〇〇〇	一、〇〇〇・〇〇〇	一、〇〇〇・〇〇〇	五二〇・一一二	—
內國旅費	二一三・五七〇	二一三・五七〇	二一三・五七〇	二、二九四・八七〇	—

科目	明治三十五年度	同三十四年度	同三十三年度	同三十二年度	同三十一年度
定期撿定費					
雇員給	一、〇五三・〇五〇	一、〇五三・〇五〇	一、〇五三・〇五〇	一、〇五三・〇五〇	—
傭人料	一、〇五三・〇五〇	一、〇五三・〇五〇	一、〇五三・〇五〇	一、〇五三・〇五〇	—
撿定用諸費	九八・一四一	九八・一四一	九八・一四一	二九九・九〇八	—
雜費	—	—	—	一七六・八八四	—
賞與	一七三・〇〇〇	一七三・〇〇〇	一七三・〇〇〇	一五五・七一〇	—
給與	三・一六〇	三・一六〇	三・一六〇	五三二・〇〇〇	—
圖書費	四・二〇〇	四・二〇〇	四・二〇〇	二五一・〇〇〇	—
合計	一、四五三・五三五	一、四五三・五三五	一、四五三・五三五	六、三〇五・七六七	—
總計	一二一、六七二・〇八三	一二一、六七二・〇八三	六八、八六二・〇六〇	八六、四三七・八四四	六四、七二八・一六五

第三一五　縣稅歲入決算

科目	明治三十五年度	同三十四年度	同三十三年度	同三十二年度	同三十一年度
經常部					
地租割	二六〇、三一三・九四二円	二九〇、五四六・九一一円	一八五、六六四・三一四円	二六六、一六八・二一八円	一六六、七三六・〇七一円
營業稅	四四、〇四三・六八五	三七、〇〇四・四〇五	三七、〇三九・二八一	三二、三七六・五四二	三一、四五〇・三八九
雜種稅	一二三、一六七・二八三	一一七、九四七・六六五	一一六、三四九・六六四	八八、七四〇・一一九	八二、九三二・五三四
營業稅附加稅	一四、九二五・七五〇	一四、一六一・〇七一	一二、七九六・八三三	一一、三八九・二八六	一〇、〇二六・九五〇
所得稅附加稅	二二、八九七・三九三	一九、七四二・五一二	一六、四四四・三二七	—	—
狩獵稅附加稅	—	—	一、七七五・八三六	—	—
戶數割	一三八、四八六・六〇七	一六三、八九五・三一三	一一九、五四九・二二四	一七〇、七六五・七五〇	一二〇、三四四・八八八
財產收入	二〇・四〇六	七〇・〇八八	八三・二四九	二三・三〇三	二五・一九八
雜收入	二五、七一二・三二一	一九、〇六五・二六〇	二三、〇三〇・八八一	二四、四七九・八五八	三七、六六八・四〇一
國庫下渡金	二〇、八七四・五四二	一八、三八〇・一九六	一八、四四八・四六二	一六、七三二・三〇六	一五、四九七・三九二
集治監ニ入ルヘキ國庫下渡金	—	—	—	—	—
合計	六五〇、四四七・九二九	六八〇、八二一・四三一	五三二、八二八・〇七一	六一〇、六七五・二八二	四六四、六八一・八二四

科目		明治三十五年度	同三十四年度	同三十三年度	同三十二年度	同三十一年度
臨時部	前々年度繰越金	円 —	円 —	円 —	円 —	円 一〇、三三六・一五〇
	前年度ヨリ繰越金	七四、〇四三・六〇〇	五四、八九二・一六三	六七、九五三・一九一	二六、三三六・〇九三	一九、九〇三・三〇一
	國庫補助金	三八、六三五・三三〇	四、四六八・九七四	七八、六四二・九〇七	三六、四三七・一九〇	八、八九九・三五七
	勸業資金ヨリ補充	一・四〇〇	[illegible]	三、八六三・二六七	—	—
	學資金ヨリ補充	[illegible]	[illegible]	四、七〇〇・〇〇〇	—	—
	寄附金	一、七三六・五九八	一五、〇八七・六六二	—	六、六六六・六〇〇	四、九〇〇・〇〇〇
	財產拂下代	三七・八〇六	一、七三六・九五〇	—	一、八七四・二一六	—
	合計	一一四、四三三・一四四	七四、五七二・八〇八	八四、一六九・三六五	三七、一六四・〇九八	四三、〇三〇・九九八
總計		七二九、八九五・〇〇三	七一七、八六九・三三九	六二五、三二一・四三六	六四七、八五九・三六〇	五〇〇、六九二・七六六

第三一六 縣稅歲入決算郡市別

明治三十五年度

郡市	地租割	營業稅	雜種稅	營業稅附加稅	所得稅附加稅	戸數割	合計
和歌山市	円 四、〇〇一・五四〇	円 四、三〇一・四四〇	円 一九、五八七・八八五	円 六、三二五・〇六七	円 六、九四三・九二一	円 九、八〇三・四〇七	円 五〇、九六三・三八〇
海草郡	六二、六九〇・九三三	六、八三三・五九〇	一五、八五〇・四八〇	一、五四三・二七〇	二、七三三・一一〇	二四、四四九・九一〇	一二三、〇九七・三三三
那賀郡	五八、三〇六・一一〇	五、三九七・七八〇	六、六六六・九二〇	九八四・六三〇	二、一四三・八三〇	一八、七六七・五五五	九一、二八六・八三五
伊都郡	三〇、四三〇・七三〇	四、九一八・五九五	四、五一五・一三八	一、〇四一・四〇三	一、四六一・三三二	一三、六二三・七一五	五六、〇〇一・九四三
有田郡	三一、四六一・一四〇	五、六三六・三三〇	九、七〇八・三五〇	八一八・三一〇	一、四三七・一八〇	一五、一六三・四一〇	六四、二一五・三〇〇
日高郡	三八、四四六・八四〇	五、一四九・七一〇	一四、一七四・六〇〇	八六一・二六〇	一、三三五・九七〇	一八、九七八・三六〇	七九、〇〇六・七四〇
西牟婁郡	一九、一一二・五二〇	四、七五五・五六〇	一八、七八六・九二〇	一、七七五・六七〇	二、七四〇・九四〇	一九、七三八・三二〇	六六、九〇九・八一〇
東牟婁郡	一六、八三三・五三〇	七、〇六一・八三〇	二三、八五六・九四〇	一、六四六・一三〇	四、〇八一・〇三〇	一七、九八一・九七〇	七一、四四一・四四〇
合計	二六〇、三二三・九四〇	四四、〇四五・六六五	一三一、一六七・二八三	一四、九九五・七五〇	二三、八九七・三九三	一三八、四〇六・六〇七	六〇三、八三四・六六〇
三十四年度	三五〇、五四六・八六二	三七、〇〇四・四〇五	一二七、九四七・六六五	一四、七六七・〇七二	一九、七四二・五一三	一六三、八九五・三一三	六四三、二九七・八七七
三十三年度	一八五、六六四・三二四	三七、〇三九・六六一	一二八、二三五・五〇〇	一三、七九六・八三三	一六、四四四・三二七	一二九、五五九・二二四	四八九、六一九・四四九
三十二年度	二六六、六六八・二二八	三三、三七六・三四三	八八、七四〇・一一九	一一、三九九・二六六	—	一七〇、七六五・八五〇	五六九、四三九・八一五
三十一年度	一六六、七三六・〇七一	三二、四五〇・三八九	八六、九三三・五三四	一〇、〇三六・九五〇	—	一三〇、三四四・八八八	四一一、四八〇・八三三

第三一七 營業稅雜種稅ノ決算

科目	明治三十五年度	同三十四年度	同三十三年度	同三十二年度	同三十一年度
商業稅	円 三、六六四・一八五	円 二九、一一七・四九八	円 二九、四一九・〇九一	円 三五、五一六・六七七	円 二四、五六一・三〇八
工業稅	三、三三九・五〇〇	七、八八六・九〇七	七、六二〇・一九〇	六、八五九・六六五	六、八八九・〇八一
料理屋稅	三三二・六二〇	二九〇・一六九	六四二・五四六	七五九・〇四八	六六六・〇六七
飲食店稅	二、六〇四・六八八	二、六一四・五四七	二、七二一・六六四	二、二六九・六二八	二、二九五・二〇一
湯屋稅	一、三〇八・二九〇	一、二八四・六五六	一、二九七・二四〇	一、一四二・三八四	一、〇八五・八〇四
理髮人稅	三、一五〇・五二五	二、〇五〇・一四三	一、四八三・三三〇	一、二四三・三五七	一、三三九・七三六
遊藝師匠稅	一〇一・三三〇	一一一・三七三	一三六・六七〇	一四五・八四五	一一九・五八三
遊藝稼人稅	四一二・三〇〇	四六七・五二四	四九八・九三三	四五四・〇三九	三七四・五八一
相撲稅	一七・六五〇	四四・八五六	一五・九六〇	一三・四八九	一四・五〇九
俳優稅	一四七・六一〇	一三九・六六八	一〇五・一〇八	一〇五・六〇八	一三〇・〇四八
藝妓稅	一六、九六〇・四六〇	一六、四五八・二九三	一六、五四一・三二八	二一、一一五・七四七	一〇、四九七・八五七
幇間稅	—	七・三九二	六・〇二八	〇・九四一	—
市場稅	一二八・一三〇	一一〇・七三六	二六・六四〇	三・八二五	三・七六三
演劇稅	五、五三〇・八六〇	五、四七九・九五三	五、八八一・二九四	三、八四九・八三二	二、六七五・〇一四
興行稅	三、一九四・一二〇	三、三三三・九七三	三、三三三・〇九六	二、四九四・四五一	二、三三〇・五六〇
遊覽所稅	一四一・五九〇	一二七・二九八	二九九・八六八	一三七・一二二	二三三・七三四
遊技場稅	四七・〇五〇	六八・七六八	一四〇・二五六	一三三・五七九	二三五・二〇九

科目	明治三十五年度	同三十四年度	同三十三年度	同三十二年度	同三十一年度
船税	三、七〇〇•一〇〇円	三、〇八二•三六七円	三、一〇七•四八一円	九、九二六•九一五円	九、三三三•三三五円
車税	三四、七四七•三三〇	三三、五〇一•五七一	三三、四九六•三〇〇	二六、七四六•三三三	二六、七〇四•四九三
自転車税	九七三•二五〇	三六八•五〇〇	二〇七•九五〇	一二七•三三四	一三〇•三二〇
水車税	四五五•六五〇	四六四•〇七七	四五五•一〇五	四〇九•〇五一	三三六•五五五
屠畜税	四、七四七•六四〇	四、〇六二•二四〇	四、三六二•七八四	四、五八四•〇〇四	三、八一四•一三〇
乗馬税	一六九•六三〇	一九五•八〇四	二五四•〇七〇	二六〇•八六七	三一九•一六五
漁業税	三、五九六•四九〇	三、三七四•八七七	三、四三七•五一三	三、七二四•二〇三	三、三八五•五五三
採藻税	二、〇二四•六一〇	二、〇二四•七五五	一、八四六•〇〇三	一、四六九•九八八	一、四四一•一一七
死牛馬取扱人税	九五•八九〇	一四三•五七六	一五一•〇八八	一三四•八八〇	一三四•八六八
日本形船税	四、一八六•五九〇	四、三一九•六九八	四、三一八•九七三	三、五八一•一三〇	三、八七五•四六四
西洋形船税	一、〇九六•三七〇	一、六四一•三九七	一、五二七•四五三	一、一二九•一〇六	四九六•九〇三
私法人建物税	二、五〇七•三三〇	二、四六五•三八六	二、〇五〇•七九四	一、七三二•五六三	—
狩猟税	一、八〇五•四九〇	一、七八四•〇五三	—	—	—
筏乗税	一、〇二三•三八〇	—	—	—	—
鉱業鉱区割税	五一九•七二〇	—	—	—	—
合計	一六七、二一〇•九六八	一五四、九五三•〇七〇	一五三、三六八•九四五	一三、一一六•四六一	一一四、三八二•九三

第三一八 県税歳出決算ノ細目

科目		明治三十五年度	同三十四年度	同三十三年度	同三十二年度	同三十一年度
経常部						
警察費	俸給及諸給	九一、四八二•〇七七円	八三、〇九五•九七七円	七九、〇八八•三三九円	六九、七四九•八四六円	六六、五一七•〇八〇円
	庁費	三〇、七〇三•七九八	二五、五九六•三九四	[illegible]	二二、九三二•六九一	二四、三〇四•三三一
	行政強制執行費	三四•八四〇	九一•八五〇	—	—	—
	機密費	一、四九九•七三〇	一、〇〇〇•〇〇〇	一、〇〇〇•〇〇〇	一、〇〇〇•〇〇〇	八〇〇•〇〇〇
	計	一二三、七一九•四〇五	一〇九、七八四•二二一	一〇八、二六八•四五〇	九二、六八一•五三七	九一、六二一•三六一
警察庁舎修繕費	修繕費	一、六七四•六〇三	一、四四五•六七五	一、〇五一•六七三	一、三三六•八八八	八五八•九七四
	計	一、六七四•六〇三	一、四四五•七二五	一、〇五一•六七三	一、三三六•八八八	八五八•九七四
土木費	道路橋梁費	七一、〇九一•五〇六	四八、五三〇•三七八	三六、六六八•五五三	五一、九六五•七五二	三〇、三六三•六四九
	治水堤防費	四九、〇〇七•〇八五	四六、三三〇•七七〇	三五、四九四•六一七	八二、七二二•〇二四	四四、五五三•六三三
	港湾費	三、六六八•九五三	七、九四八•〇八七	一九、七九一•一六四	一四、六六九•五八六	一、八四四•三三五
	測量費	一、一〇九•一六五	七四三•五六〇	五〇一•四〇〇	四〇五•三三八	四一三•七六〇
	雑費	八、一〇四•〇九九	三、八五六•三三三	一、四三六•〇二九	一、一二六•八二七	八、三〇〇•四一一
	計	一三三、〇〇〇•七六八	一〇七、三九六•〇三八	九三、八九一•七六三	一五〇、八七七•八八六	八五、四七五•七八八
県会諸費	県会議費	三、六四九•九五七	四、〇三四•八二一	四、〇六三•四一〇	四、〇三六•六九三	四、八九六•六三三
	県参事会諸費	三、六八七•六一九	三、八七〇•九八五	三、七四三•六四〇	二、二三四•四七五	一、九一五•〇三五
	計	七、三三七•五七六	七、九〇五•七九六	七、八〇七•〇五〇	六、二七一•一六八	六、八一一•六六八
県会議員選挙費	雑費	八〇•三二五	九一•八七七	三五〇•一五五	—	—
	立会人費	二七一•四一〇	一四三•三〇〇	—	—	—
	計	三五一•七三五	二三五•一七七	三五〇•一五五	—	—
衛生及病院費	衛生諸費	一一、八三九•四二四	一二、六九八•三六〇	二九、三七八•四五一	一〇、五〇七•五三七	一、九九六•九二二
	和歌山県病院費	二、五〇〇•〇〇〇	二、五〇〇•〇〇〇	二、五〇〇•〇〇〇	二、五〇〇•〇〇〇	一六、九二七•七五四
	計	一四、三三九•四二四	一五、一九八•三六〇	三一、八七八•四五一	一三、〇〇七•五三七	一八、九二四•六七六
教育費	師範学校費	三九、八六二•〇〇一	三七、五〇三•五六五	三五、一八〇•一〇四	三〇、七九八•四五七	二五、三八六•六二一
	和歌山中学校費	一八、七〇四•一四二	一七、八五四•七〇五	一六、七二八•八四七	一四、六九五•五九二	一一、五三四•九〇四
	田辺中学校費	一五、一一六•一九五	一四、六〇三•六七三	一一、四〇八•五九六	八、八三二•六八四	七、五三三•三八九
	同新宮分校費	六、〇四九•五六六	八、八五四•一二五	—	—	—

科目	明治十五年度	同二十四年度	同二十三年度	同二十二年度	同二十一年度
歳入					
官有財産収入	八万三千四百円	九万四千円	八万六千円	八万三千円	八万三千円
官有物払下代	一万二千円	一万五千円	一万五千円	一万五千円	一万五千円
雑収入	一万七千円	一万五千円	一万五千円	一万五千円	一万五千円
歳入合計	一十一万二千円	一十二万四千円	一十一万六千円	一十一万三千円	一十一万三千円
歳出					
神社費	一万二千円	一万二千円	一万二千円	一万二千円	一万二千円
学校費	一万八千円	一万八千円	一万八千円	一万八千円	一万八千円
勧業費	一万円	一万円	一万円	一万円	一万円
土木費	一万円	一万円	一万円	一万円	一万円
予備費	一万円	一万円	一万円	一万円	一万円
歳出合計	一十一万二千円	一十一万二千円	一十一万二千円	一十一万二千円	一十一万二千円

科目	明治十五年度	同二十四年度	同二十三年度	同二十二年度	同二十一年度
神社費					
神社修繕費	一万二千円	一万二千円	一万二千円	一万二千円	一万二千円
学校費					
小学校教員俸給及諸給	一万八千円	一万八千円	一万八千円	一万八千円	一万八千円
小学校教員旅費	一千円	一千円	一千円	一千円	一千円
小学校諸費	三千六百円	三千六百円	三千六百円	三千六百円	三千六百円
小学校修繕費	一千円	一千円	一千円	一千円	一千円
勧業費					
勧業諸費	一万円	一万円	一万円	一万円	一万円
土木費					
道路橋梁修繕費	一万円	一万円	一万円	一万円	一万円
予備費					
予備費	一万円	一万円	一万円	一万円	一万円
歳出合計	一十一万二千円	一十一万二千円	一十一万二千円	一十一万二千円	一十一万二千円

科目		明治三十五年度	同三十四年度	同三十三年度	同三十二年度	同三十一年度
經常部						
縣吏員費	吏員人費	一八、〇六九・三三三	一八、一三九・三九九	一五、二〇一・一九七	一三、四三〇・一七三	—
	委員費	一、一七七・八二三	—	—	一、〇一〇・七七〇	—
	計	一九、二四九・一四四	一八、一三九・三九九	一五、二〇一・一九七	一四、四四〇・九四三	—
收用審査費	土地收用審査費	六九・六八五	—	—	—	—
	計	六九・六八五	—	—	—	—
財産費	管理費	四三・九〇九	一九・一九五	一八・九九〇	一六三・六三七	—
	計	四三・九〇九	一九・一九五	一八・九九〇	一六三・六三七	—
罹災救助基金費	罹災救助基金補充費	三五、〇〇〇・〇〇〇	三五、〇〇〇・〇〇〇	三五、〇〇〇・〇〇〇	三七、二六四・六五八	—
	計	三五、〇〇〇・〇〇〇	三五、〇〇〇・〇〇〇	三五、〇〇〇・〇〇〇	三七、二六四・六五八	—
豫備費	豫備費	—	—	—	—	—
	計	—	—	—	—	—
縣會議員選擧費	立會人費	—	—	—	一、〇九四・八一〇	—
	雜費	—	—	—	八二五・四四三	—
	計	—	—	—	一、九二〇・二五三	—
諸費	過年度縣税下戻	—	—	—	五七・七七三	三〇・九四七
	過年度土木費	—	—	—	二九・八〇〇	—
	過年度教育費	—	—	—	一・六六〇	—
	過年度郡吏員給料旅費及廳費	—	—	—	〇・三五〇	—
	過年度救育費	—	—	—	〇・八八〇	—
	過年度衆議院議員選擧費	—	—	—	〇・七〇〇	四・五五〇
	計	—	—	—	九一・一六三	三五・四九七

科目		明治三十五年度	同三十四年度	同三十三年度	同三十二年度	同三十一年度
經常部	計	五〇六、〇二六・〇〇五	四四六、八四三・六二三	四五〇、四一三・五八四	四六二、九一四・九四六	三五八、〇五五・八六〇
臨時部						
警察廳舍建築費	建築費	一、八三三・八〇九	—	五、〇六七・八八五	一〇、九七一・四四九	九六九・九九八
	計	一、八三三・八〇九	—	五、〇六七・八八五	一〇、九七一・四四九	九六九・九九八
土木費	道路橋梁費	一三、二八四・二〇八	三七、六四三・六二七	九一八・四四四	一七、一五七・五七〇	三六、六一八・一八〇
	治水堤防費	一五、二五〇・三六二	八一、〇一四・六九一	一五、六六七・六五三	一七、二二六・八〇五	一九、九三三・七九三
	港灣費	四、六七八・一六五	三一四・二九五	三、三四八・七三二	—	—
	測量費	九〇一・九五二	一、三二四・八四〇	七三五・八八〇	二八九・二四七	五二一・四八〇
	雜費	三三五・五七〇	八五六・四〇二	二四九・六五四	三五九・六五四	一三八・〇四七
	計	三四、三五〇・二五七	一二一、〇四三・八四四	二〇、九四〇・一四三	三四、九〇三・二七六	五七、一八九・五〇〇
市町村土木補助費	道路橋梁河川費補助	二五、八一九・八九六	三一、一三三・九六〇	一五、三三九・三〇三	七、一一三・四〇〇	九、〇六一・六〇〇
	水害土木費補助	—	—	—	—	一、八一〇・〇〇〇
	計	二五、八一九・八九六	三一、一三三・九六〇	一五、三三九・三〇三	七、一一三・四〇〇	一〇、八七一・六〇〇
衞生費	衞生試驗所建築費	二、四二六・九八四	—	—	—	—
	計	二、四二六・九八四	—	—	—	—
縣會議諸費	建築費	—	—	—	五七三・三三七	—
	計	—	—	—	五七三・三三七	—
教育費	師範學校費	一四、六九六・九八三	—	一一、三九七・九四六	六、三六二・六二四	二、三六二・三九五
	和歌山中學校費	—	—	一、六二四・〇二五	—	—
	田邊中學校費	七四六・八四〇	—	四、七二〇・四一〇	一、〇九九・七五四	二、七二六・八七七
	同新宮分校費	一三、四四〇・四二四	四、九八六・五〇〇	—	—	—
	粉河中學校費	一三、一二五・九一五	四、九六二・二三五	—	—	—
	高等女學校費	二五、八九六・九五三	—	—	—	—
	計	六七、九九七・一二五	九、九四八・七三五	一七、七四二・三九九	七、四六二・三七八	五、〇八九・二七二

科目	細目	明治三十五年度	同三十四年度	同三十三年度	同三十二年度	同三十一年度
臨時部						
教育費本年度支出額	教育費ノ內諸國留學生諸費本年度支出額	円 五六〇•〇〇〇	円 —	円 —	円 —	円 —
	計	五六〇•〇〇〇	—	—	—	—
教育補助費	教育補助費	一、四五〇•〇〇〇	四〇〇•〇〇〇	—	—	—
	計	一、四五〇•〇〇〇	四〇〇•〇〇〇	—	—	—
郡廳舍建築費本年度支出額	郡廳舍建築費ノ內建築費本年度支出額	—	七、九五二•〇八四	三六三•八〇〇	—	—
	計	—	七、九五二•〇八四	三六三•八〇〇	—	—
郡廳舍建築費	建築費	三〇一•一〇七	—	—	二七八•二九六	—
	計	三〇一•一〇七	—	—	二七八•二九六	—
勸業費	勸業會費	—	—	一、三三五•五二六	—	五、〇六三•九七〇
	地方測候所費	—	—	一五•二七五	八五〇•〇〇〇	四五•一一〇
	勸業諸費	—	七、九四三•三六〇	四、九七二•四三五	—	—
	建物移築費	三六七•〇〇〇	—	—	—	—
	計	三六七•〇〇〇	七、九四三•三六〇	六、三二三•二三六	八五〇•〇〇〇	五、一〇九•〇八〇
勸業補助費	勸業費補助	三、〇九四•〇〇〇	六、四五八•〇〇七	—	—	—
	計	三、〇九四•〇〇〇	六、四五八•〇〇七	—	—	—
公園補充費	和歌山公園費補充費	一、二〇〇•〇〇〇	—	—	—	—
	計	一、二〇〇•〇〇〇	—	—	—	—
諸達書及掲示諸費	建築費	—	—	—	四六•〇〇〇	—
	計	—	—	—	四六•〇〇〇	—
勸業費本年度支出額	勸業費ノ內勸業會費本年度支出額	六、四四三•九〇〇	七、〇五四•六〇三	一八•〇〇〇	—	—
	計	六、四四三•九〇〇	七、〇五四•六〇三	一八•〇〇〇	—	—
縣監獄建築費	建築費	—	—	一、一三八•〇五七	二九五•八〇〇	二四四•一一八
	計	—	—	一、一三八•〇五七	二九五•八〇〇	二四四•一一八
縣債費	元金償還	一八、九〇〇•〇〇〇	一八、九〇〇•〇〇〇	一八、九〇〇•〇〇〇	一八、九〇〇•〇〇〇	一六、〇五〇•〇〇〇
	縣債利子	四、七六八•八八九	六、二〇一•一一一	七、六二三•六六七	九、〇三八•六六六	一〇、七七九•一九〇
	計	二三、六六八•八八九	二五、一〇一•一一一	二六、五二三•六六七	二七、九三八•六六六	二六、八二九•一九〇
傳染病豫防補助費	市町村費補助	七、〇八〇•二七七	一三、〇〇〇•二九六	一三、八四九•七三八	六、五四八•六五一	一、〇七二•八九一
	計	七、〇八〇•二七七	一三、〇〇〇•二九六	一三、八四九•七三八	六、五四八•六五一	一、〇七二•八九一
衛生補助費	衛生補助費	八九九•三四九	二、一四三•五九〇	二、三三三•三四六	—	—
	計	八九九•三四九	二、一四三•五九〇	二、三三三•三四六	—	—
過年度縣稅過納還附費	過年度縣稅過納還附費	—	二、〇一三•二六一	—	—	—
	計	—	二、〇一三•二六一	—	—	—
雜出	過年度警察費	四〇•八四三	一三•八〇〇	—	—	—
	過年度土木費	—	二九一•三二八	—	—	—
	過年度衛生及病院費	—	〇•〇二〇	—	—	—
	過年度教育費	—	〇•〇〇三	—	—	—
	過年度郡吏員給料旅費	〇•六八〇	〇•六四〇	〇•五〇〇	—	—
	及廳中費	—	九•〇七五	—	—	—
	過年度教育費	—	一•五〇〇	—	—	—
	過年度縣監獄修繕費	—	一•九〇〇	—	—	—
	過年度縣稅過誤納下戻	一三八•一三三	—	五〇一•六一五	—	—
	計	一七九•六五六	三一八•二六六	五〇二•一一五	—	—
合計		一七五、七一三•八三六	三二四、四九九•〇一六	一一〇、〇〇八•六九〇	九六、九九一•二四三	一一七、三七五•五九七

第三十九　縣稅不納ノ人員及金員

科目	明治三十五年度			同三十四年度			同三十三年度			同三十二年度			同三十一年度		
	人員	不納金員	金公費代	人員	不納金員	金公費代	人員	不納金員	金公費代	人員	不納金員	金公費代	人員	不納金員	金公費代
合計	五、六六	四、五四二・四五	一	四、五六六	三、四四四・四五	五四〇	一、三五三	六、六六二・四五	一	七、四〇	六、〇六二・六五	一	六、一四二	四、三二六・四五	一
所得稅附加稅	三	二・五六	一	一	一	一	三	一・〇〇	一	一	一	一	一	一	一
狩獵稅附加稅	一	一	一	一	一	一	一	一	一	一	一	一	一	一	一
營業稅附加稅	四五	一一・五三	一	五六	一〇・〇五	一	一一〇	六・四四	一	七四	四・五五	一	三六	一一・三五	一
戶數割稅	四、三五	一、〇五二・四五	一	三、六六	一、一一〇・四五	一	三、六六	一、一一〇・四五	一	三、六六	一、一一〇・四五	一	三、六六	一、一一〇・四五	一
雜種稅	三五	一一・五四	一	三五	一一・五四	一	三五	一一・五四	一	三五	一一・五四	一	三五	一一・五四	一
營業稅	三三	一一・〇五	一	三三	一一・〇五	一	三三	一一・〇五	一	三三	一一・〇五	一	三三	一一・〇五	一
地租附加稅	三	一・〇五	一	三	一・〇五	一	三	一・〇五	一	三	一・〇五	一	三	一・〇五	一
地租	五	一、〇五二・四五	一	四	一、〇五二・四五	一	三	一、〇五二・四五	一	一	一、〇五二・四五	一	一	一、〇五二・四五	一

第三十　本縣租稅外諸收入

部	縣	項目	明治三十五年度	同三十四年度	同三十三年度	同三十二年度	同三十一年度
經常	財產收入	官有物賣拂代金					三、〇〇〇・〇〇
		官有地使用料	二、一一〇・〇一	二、〇四一・〇一	二、〇四一・〇一	二、〇四一・〇一	二、〇四一・〇一
		官有物賣拂代金					
		計					
		官有林野使用料					
		官有林野賣拂代金					
		計					
	雜收入	合計	一〇、六四二・四五	一一、〇四二・四五	一一、一〇二・四五	一一、一一二・四五	一一、一一二・四五
		法定外國庫補助金					
		法定外國庫負擔金					
		計					
		法定外國庫補助金					
		法定外國庫負擔金					
		計					
		官吏遺族扶助法納金	三、一五・一五	三、一五・一五	三、一五・一五	三、一五・一五	三、一五・一五
		官吏遺族扶助法納金	三、一五・一五	三、一五・一五	三、一五・一五	三、一五・一五	三、一五・一五
		計					
		度量衡器拂下代	一	一	一	一	一
		度量衡器拂下代	一	一	一	一	一
		計					
		違約金	一	一	一	一	一
		違約金	一	一	一	一	一
		計					
		物品拂下代	一	一	一	一	一
		物品拂下代	一	一	一	一	一
		計					
		地所拂下代	一	一	一	一	一
		地所拂下代	一	一	一	一	一
		計					
		合計	一〇、六四二・四五	一一、〇四二・四五	一一、一〇二・四五	一一、一一二・四五	一一、一一二・四五

部	款	項	目	明治三十五年度	同三十四年度	同三十三年度	同三十二年度	同三十一年度
臨時部	雜收入	返納金	雜種貸金	—	—	一三・〇〇〇	—	—
			据置貸金	二三三・六一〇	三六・三二五	三〇・〇〇〇	三三三・〇〇〇	一五・六七五
			計	二三三・六一〇	三六・三二五	四三・〇〇〇	三三三・〇〇〇	一五・六七五
部	合		計	九九八・二三八	一、二〇〇・三三一	一九八・二九六	四四〇・四七五	三二一・八〇五
總			計	六、七六三・〇四〇	五、一〇三・三四四	六、四〇〇・八八八	四、〇八一・〇五四	三、四四四・一四五

第三二一 郡歳入決算 三十五年度

部	科目	海草郡	那賀郡	伊都郡	有田郡	日高郡	西牟婁郡	東牟婁郡	合計
經常部	各町村分賦額	四、二六四・七六二	二、二六一・六六七	一、四三四・三六〇	二、八七四・一八一	一、八九四・八八六	三、〇六〇・五七〇	二、四三六・八五四	一八、二三七・三六〇
	財産收入	—	—	—	—	—	—	六〇・四四一	六〇・四四一
	雜收入	五・五三〇	—	—	七四・九一九	—	一三・五〇〇	—	九三・九五九
	計	四、二七〇・二九二	二、二六一・六六七	一、四三四・三六〇	二、九四九・一〇〇	一、八九四・八八六	三、〇七四・〇七〇	二、四九七・二九五	八、三五〇・六六〇
	明治三十四年度	二、七二三・六六八	二、四一九・八二五	一、八六二・四一八	四、一二六・八七三	一、一三六・三二一	三、一二六・七六〇	二、四五五・七四五	一七、八四三・六一〇
	同三十三年度	二、二〇六・九三六	九三七・二七〇	一、五七三・二六六	三、三三八・四七八	一、八二一・七六六	二、五八四・〇一一	二、三三三・六六三	一四、六七四・三八九
	同三十二年度	三、六六一・五一七	一、一七〇・八三九	二〇一・五四〇	一、三六一・六五八	六四〇・三四四	一、五三一・七六八	一、三三七・七七三	九、七九五・四六三
	同三十一年度	三、二四七・七四九	四九九・四一三	五三三・四一四	四〇六・五一四	七六四・九九三	四四〇・五四〇	六三三・九八〇	六、五四四・六〇三
臨時部	繰越金	—	四三三・九八三	八三〇・三〇九	八三六・二九六	七四六・五五九	三六一・一三〇	一、七一八・三三一	四、九四六・五〇八
	縣税補助金	一〇〇・〇〇〇	二七七・三〇三	—	二六三・〇〇〇	四四〇・四七〇	二〇〇・〇〇〇	一〇〇・〇〇〇	一、三八九・七七三
	財産賣却代	—	—	—	二三四・六八〇	—	—	—	二三四・六八〇
	計	一〇〇・〇〇〇	七一一・二八五	八三〇・三〇九	一、三三三・九七六	一、一八七・〇二九	五六一・一三〇	一、八一八・三三一	六、五七〇・九六〇
	明治三十四年度	[illegible]	一、四四三・〇一九	七三一・三三六	一、三五五・三九六	九八三・八五六	四〇七・九三五	[illegible]・六二八	七、八二九・九七〇
	同三十三年度	三、九三九・七四〇	八三三・七八二	三六五・五五四	六四五・六五五	六四四・九〇三	三三九・七四〇	一、三〇三・一九七	八、〇六三・五七二
	同三十二年度	二七〇・三三一	二九三・〇五九	三三五・三五五	三四一・五九九	八五八・七七五	三〇〇・〇〇〇	四九四・七六九	二、六四三・七三〇
	同三十一年度	一七三・四九二	—	四九四・二四〇	一八五・一七七	五四六・一四一	—	五四一・二七四	一、九四〇・三三九
經常臨時合計	明治三十五年度	四、三七〇・二八二	六、九七三・九五三	二、二六四・六六九	四、二六一・〇七六	三、〇八一・九一五	三、六五四・二〇〇	四、二四五・五二六	二四、九二〇・六二〇
	同三十四年度	三、〇七八・六七八	二、八九二・八四四	二、五七三・七五四	五、三八三・一六九	二、一二〇・〇六七	三、五三六・六九五	六、〇八八・三七三	二五、六七三・五八〇
	同三十三年度	六、二四六・六七六	一、七六一・〇五二	一、九三八・八二〇	三、八七四・一三三	二、四六六・六六九	二、九三三・七五一	三、六二五・八五九	二三、七三六・九六〇
	同三十二年度	三、九三二・八四〇	一、四六二・八九八	五三六・七九五	一、六〇三・三五七	一、四九九・〇五九	一、五八一・七八八	一、八三三・五四五	一三、四三六・一八二
	同三十一年度	三、四二二・二四一	四九九・四一三	一、〇二六・六五四	五九一・六九一	一、三一一・一三三	四四〇・五四〇	一、二〇四・二五九	八、四八四・九三一

第三二二 郡歳出決算 三十五年度

部	科目	海草郡	那賀郡	伊都郡	有田郡	日高郡	西牟婁郡	東牟婁郡	合計
經常部	會議費	三九・一八一	四六三・〇〇〇	二九五・八三〇	五四五・四九七	三六二・九三〇	二七六・七九二	五〇三・七一五	二、六七六・九四五
	郡費取扱費	七・〇〇〇	五・〇〇〇	二四・〇〇〇	—	—	一〇・〇〇〇	—	四六・〇〇〇
	郡會議員選擧費	二・七〇〇	—	五四五・四九七	三・三〇〇	—	—	二・六六〇	二一・一六五
	勸業費	—	九六五・〇〇〇	一三・五五五	—	—	一、四〇〇・〇〇〇	四五〇・〇〇〇	三、六四八・三三〇
	郡吏員費	—	—	八三三・三三〇	—	一八六・〇六〇	—	五一五・〇二〇	九〇七・五四九
	教育費	七四三・三五五	一六八・〇〇〇	二〇六・四六九	—	三六五・九一〇	七三九・〇九〇	三八〇・七六〇	二、六七一・三二七
	衛生費	—	五五四・六〇四	二二六・一一三	七六七・五〇二	六六〇・〇四四	二三三・一一三	—	二、二三四・三一三
	財産費	—	—	—	四三〇・〇〇〇	—	—	一、四七五・五七八	一、八九五・五七八
	積立金	—	四〇一・五五九	—	—	—	—	—	四〇一・五五九
	雜支出	—	三三一・四二四	—	—	—	—	・三三〇	三三一・七七四
	計	[illegible]	二、八八八・五八七	[illegible]	[illegible]	一、五九四・九九四	二、六五七・九九五	三、三三八・〇三三	一四、四七七・四四〇

部	科目	海草郡	那賀郡	伊都郡	有田郡	日高郡	西牟婁郡	東牟婁郡	合計
經常部	明治三十四年度	一、六四四・六〇四	一、〇四八・八六二	一、七四三・四四五	三、三三三・一七五	一、三六三・三六八	二、三九一・六〇八	二、五七〇・一四三	一四、〇五四・五四一
	同三十三年度	一、五二六・二六八	一、三三五・八三二	一、五四六・七二三	二、八四四・八四五	一、七六七・三三九	二、〇六六・三七八	三、一三〇・八〇九	一四、三二八・一七五
	同三十二年度	五四八・六九六	一、〇八六・六八六	四八九・〇九〇	一、三九七・三四三	一、二七三・〇四九	九八二・三一九	一、〇五九・〇八八	六、八三六・二八〇
	同三十一年度	一五〇・七八二	二〇七・三三四	五二三・七八七	二〇〇・〇九三	三五一・八八〇	一九〇・九三〇	六八・九九〇	二、一五三・八〇五
臨時部	勸業費	一、一九〇・〇〇〇	—	—	三六五・八三〇	三〇〇・〇〇〇	—	—	一、八五五・八三〇
	教育費	一三〇・〇〇〇	—	—	—	—	—	—	一三〇・〇〇〇
	非有財産造成資	一、五〇〇・〇〇〇	—	—	—	七四六・五五九	—	—	二、二四六・五五九
	計	二、八二〇・〇〇〇	—	—	三六五・八三〇	一、〇四六・五五九	—	—	四、二三二・三八九
	明治三十四年度	九二二・九五〇	一、五〇〇・〇〇〇	—	一、〇三三・七〇〇	一〇・〇〇〇	—	二、〇〇〇・〇〇〇	五、四三五・六五〇
	同三十三年度	三、三〇八・七二四	一四四・三一〇	—	五六五・九九三	—	—	—	四、〇六八・九二六
	同三十二年度	三、〇〇〇・〇〇〇	—	—	一〇〇・〇〇〇	—	—	—	三、一五〇・〇〇〇
	同三十一年度	三、〇〇〇・一三六	—	一五八・六二二	五〇・〇〇〇	—	—	八〇・五〇〇	三、二八九・二四八
經常臨時合計	明治三十五年度	三、八〇二・三三六	二、五八九・五八七	一、五八八・二九六	二、一〇二・一二九	二、六四一・五五三	二、六五七・九九五	三、三二八・〇三三	一八、七〇九・八二九
	同三十四年度	二、五六六・五五四	二、五五八・八六二	一、七四三・四四五	四、五四五・八七三	一、三七三・五〇八	二、三九一・六〇八	四、五七〇・一四三	一九、五四九・九九一
	同三十三年度	四、八二三・〇〇二	一、五三〇・〇三二	一、五四六・七二三	三、四〇〇・八三七	一、七六七・三三九	二、〇六六・三七八	三、一三〇・八〇九	一八、二六七・一〇九
	同三十二年度	三、五四八・六九六	一、〇八六・六八六	四八九・〇九〇	一、四九七・三四三	一、二七三・〇四九	一、〇三二・三一九	一、〇五九・〇八八	九、九八八・一八〇
	同三十一年度	三、一五〇・九一八	二〇七・三三四	六八一・三九九	二五〇・〇九三	三五一・八八〇	一九〇・九三〇	一四九・四九〇	五、五四二・〇五三

第三十三 市町村費ノ歳入

明治三十五年度

科目	和歌山市	海草郡	那賀郡	伊都郡	有田郡	日高郡	西牟婁郡	東牟婁郡	合計
財産ヨリ生スル收入	一、〇七六	八八〇	一六、五三九	三七、四三三	六、六九九	四二七	二、六六六	一六、三二七	[illegible]
使用料及手數料	一、五三四	一、四五〇	六八九	五五一	四一〇	五一〇	六五八	一、四六三	七、二六四
雜收入	一六、三三八	一四、四三九	二五、三二七	六、二六七	六、三八一	九、四五八	七、五四八	八、六二八	九四、三七六
前年度繰越金	二、八四二	一四、八六〇	一三、八四三	三、三三〇	四、六六一	四、一六四	二、一五九	一〇、六六四	五六、四八三
國庫交付金	一、三五八	三八九	三三四	二八七	二一四	二六九	四三六	四三六	三、六六六
縣税交付金	一、九八八	二、三七六	一、二〇六	九八八	一、二八五	一、六一五	一、八九一	一、九四八	一三、二九七
水利組合交付金	二	一三六	三三三	五九	一〇	—	—	—	四四八
國庫補助金 漆器學校費	—	八五〇	—	—	—	—	—	—	八五〇
國庫補助金 土木費	—	一、七四六	五、一六二	一、五五八	六、一二三	三、八三〇	三、八六七	三、五三三	二五、八一九
縣税補助金 教育費	—	五〇〇	—	—	—	—	—	—	五〇〇
縣税補助金 衛生費	—	六〇五	四二四	一五〇	一、一四〇	一、〇五九	一、三一五	一、一七六	五、八六九
計	—	七、八五一	五、五八六	一、七〇八	七、二六三	四、八八九	五、一八二	四、七〇九	三二、一八八
寄附金	一七三	七、〇三五	九、三五四	三、八二〇	二一、一九二	二四、一三三	一二、六三六	四一、一九三	一一八、五二六
市町村税 地價割	一、五八五	三七、八〇五	四四、〇六九	一九、五〇五	二六、〇四三	二五、八五九	九、二五五	七、五一九	一七一、六三九
國税營業割	九、三九四	二、一七一	一、〇三九	九〇八	七一二	一、一〇九	三、九七三	三、三七一	二二、六七七
縣税營業割	二、〇五一	三、四八七	一、三六九	一、一五六	一、一〇三	一、五一二	二、三三四	一、八三三	一四、八三四
縣税雜種割	七、一三三	四、九八六	二、一四八	七七三	一、九八六	三、七七九	六、四五一	二、九四三	三九、一八八
間接國税附加税	四三	—	—	—	—	—	—	一九	六一
戸別割	二〇、七三六	五五、四八九	三一、四九二	二九、〇三二	三五、四七〇	四一、〇二〇	四七、四三五	六五、四一七	三三六、〇八〇
所得割	九、三五〇	七八六	六三五	五三三	一八一	七九七	二、四六五	四、二四七	一八、九九四
段別割	—	四、八〇三	四、一五一	—	一、〇四七	七三三	七、四四六	三三三	一八、四〇三
荒地反別割	—	—	—	—	—	—	二〇四	—	二〇四
田地價割	—	四四三	—	—	—	—	—	—	四四三
家屋割	—	—	—	—	—	—	七〇	—	七〇
山林伐採税	—	—	—	五〇	—	—	一、六三三	一、一二〇	二、七九三
白砂税	—	—	—	—	—	—	一四三	—	一四三

市町村費歳出ノ部（繰越費）

明治三十五年度

目	役場費	役所費	土木費	教育費	衛生費	勧業費	警察費	財産管理費	公債費	合計
和歌山市	一四三	一	一	一	一	一	一	一	一	一四三
海草郡	八四五	三四六	九四五	三四六	一	一	一	一	一	二六二
賀勢郡	八四五	三四六	九四五	三四六	一	一	一	一	一	二六二
伊都郡	八四五	三四六	九四五	三四六	一	一	一	一	一	二六二
有田郡	八四五	三四六	九四五	三四六	一	一	一	一	一	二六二
日高郡	八四五	三四六	九四五	三四六	一	一	一	一	一	二六二
西牟婁郡	八四五	三四六	九四五	三四六	一	一	一	一	一	二六二
東牟婁郡	八四五	三四六	九四五	三四六	一	一	一	一	一	二六二
合計	一四三	一	一	一	一	一	一	一	一	一四三

市町村費歳出ノ部（繰越費）

明治三十五年度

目	役場費	役所費	土木費	教育費	衛生費	勧業費	警察費	財産管理費	公債費	合計
和歌山市	一四三	一	一	一	一	一	一	一	一	一四三
海草郡	八四五	三四六	九四五	三四六	一	一	一	一	一	二六二
賀勢郡	八四五	三四六	九四五	三四六	一	一	一	一	一	二六二
伊都郡	八四五	三四六	九四五	三四六	一	一	一	一	一	二六二
有田郡	八四五	三四六	九四五	三四六	一	一	一	一	一	二六二
日高郡	八四五	三四六	九四五	三四六	一	一	一	一	一	二六二
西牟婁郡	八四五	三四六	九四五	三四六	一	一	一	一	一	二六二
東牟婁郡	八四五	三四六	九四五	三四六	一	一	一	一	一	二六二
合計	一四三	一	一	一	一	一	一	一	一	一四三

市町村費歳出ノ部（繰越費）

明治三十五年度

目	公債費	諸税及負担金	財産収入	繰入金	諸収入	雑収入	合計
和歌山市	一	一	一	一	一	一	一
海草郡	一	一	一	一	一	一	一
賀勢郡	一	一	一	一	一	一	一
伊都郡	一	一	一	一	一	一	一
有田郡	一	一	一	一	一	一	一
日高郡	一	一	一	一	一	一	一
西牟婁郡	一	一	一	一	一	一	一
東牟婁郡	一	一	一	一	一	一	一
合計	一	一	一	一	一	一	一

市町村費歳出ノ部（繰越費）

明治三十五年度

目	公債費	諸税及負担金	財産収入	繰入金	諸収入	雑収入	合計
和歌山市	一	一	一	一	一	一	一
海草郡	一	一	一	一	一	一	一
賀勢郡	一	一	一	一	一	一	一
伊都郡	一	一	一	一	一	一	一
有田郡	一	一	一	一	一	一	一
日高郡	一	一	一	一	一	一	一
西牟婁郡	一	一	一	一	一	一	一
東牟婁郡	一	一	一	一	一	一	一
合計	一	一	一	一	一	一	一

費目	雜支出	諸稅及負擔	區有財產費	合計	三十四年度	三十三年度	三十二年度	三十一年度
和歌山市	円 —	—	一三、五六二	一五、〇〇八	一七、四七八	二〇、九五五	一一、五四八	三、〇六八
海草郡	円 一四	—	—	一八、九九八	一三、〇九五	九、三三四	六、一六九	一〇、九九八
那賀郡	円 二、二〇三	二四	—	四三、二六三	四五、四四四	一九、六六六	二六、一九九	七、三〇三
伊都郡	円 —	—	—	一七、〇七七	二八、〇三九	二〇、四六四	一〇、四四一	一、九四五
有田郡	円 —	—	—	三七、一一四	四一、九五八	六、四一七	八、一五一	二、〇八九
日高郡	円 —	五八	—	三九、三二七	五〇、一六四	一三、六六七	四、一八七	四、一〇三
西牟婁郡	円 一、一六七	—	—	二一、四八七	一七、六五九	一四、五三三	六、八九三	二、三四七
東牟婁郡	円 三、三七三	—	—	五六、八八〇	六七、四一八	四〇、八七六	二四、一一三	一七、八三八
合計	円 七、〇六七	八二	一二、五六三	二四六、〇九三	二九一、二五九	一四五、四七三	七七、八〇一	四九、六五〇

第三二六 國稅歲入 明治三十五年度

稅目	地租	所得稅	酒稅	醬油稅	取引所稅	賣藥營業稅	營業稅	鑛業稅	砂糖消費稅	合計
和歌山市	円 一五、九二三	二〇、二九八	二九九、九四八	六、二四八	八、二九二	二五九	三一、五二四	—	一、五五三	三八四、〇四三
海草郡	円 一四七、一六〇	六、九一〇	一三〇、二六一	四、八六〇	—	四三九	六、八九〇	—	四〇	二九六、五六〇
那賀郡	円 一三九、〇三六	五、三七〇	八一、一三六	四、四六三	—	一八五	四、二九五	三八一	—	二三四、八六六
伊都郡	円 七三、四六八	三、七五八	一六〇、三二九	二、八二七	—	一五一	四、五三一	三三〇	—	二四五、三八四
有田郡	円 七五、一三一	三、六三〇	八三、五三七	二六、七〇三	—	一九三	三、五五三	[illegible]	—	一九一、七八六
日高郡	円 九二、一八六	三、六四九	七一、六二一	二、〇四一	—	二八	三、七五四	六八	一〇三	一七三、六二九
西牟婁郡	円 四五、八六六	六、九〇八	九八、七七六	四、〇九九	—	四〇四	七、七二〇	二六	七八	一六三、八五七
東牟婁郡	円 四一、一五三	一〇、七六八	三、二五五	三、四三〇	—	四九五	一〇、七六八	二、一一四	—	七三、〇〇五
合計	円 六六八、九二三	六一、一六一	九一八、七七六	五三、六〇一	八、二九二	二、二四四	七三、〇二四	二、九六三	一、七七三	一、七五一、〇〇〇
三十四年度	三六二、三二〇	三七〇、七二七	二三五、三〇五	二四五、八九四	一七〇、四一五	一六五、〇三九	一四五、三九九	六五、三〇三	一、六八二、九〇三	
三十三年度	三〇九、九五〇	三五六、七九四	一七七、一七四	二〇九、六六八	一五九、七四五	一一五、四一七	一一〇、三三三	五八、九四三	一、四五二、九七三	
三十二年度	二九二、〇四五	三四五、二四三	一三〇、六一〇	二二六、二四九	一五〇、四八五	一四〇、九〇七	一三三、八八九	五五、八六四	一、四六〇、〇四三	
三十一年度	二四五、〇三四	三〇七、三五九	一八四、三六〇	一六七、五七三	一三三、一〇八	一一一、一一四	九六、八二五	五〇、三〇四	一、一九一、三七六	

(The rows 三十四年度–三十一年度 are printed by district: 和歌山市, 海草郡, 那賀郡, 伊都郡, 有田郡, 日高郡, 西牟婁郡, 東牟婁郡, 合計.)

年度	和歌山市	海草郡	那賀郡	伊都郡	有田郡	日高郡	西牟婁郡	東牟婁郡	合計
三十四年度	三六二、三二〇	三七〇、七二七	二三五、三〇五	二四五、八九四	一七〇、四一五	一六五、〇三九	一四五、三九九	六五、三〇三	一、六八二、九〇三
三十三年度	三〇九、九五〇	三五六、七九四	一七七、一七四	二〇九、六六八	一五九、七四五	一一五、四一七	一一〇、三三三	五八、九四三	一、四五二、九七三
三十二年度	二九二、〇四五	三四五、二四三	一三〇、六一〇	二二六、二四九	一五〇、四八五	一四〇、九〇七	一三三、八八九	五五、八六四	一、四六〇、〇四三
三十一年度	二四五、〇三四	三〇七、三五九	一八四、三六〇	一六七、五七三	一三三、一〇八	一一一、一一四	九六、八二五	五〇、三〇四	一、一九一、三七六

第三二七 營業稅確定額細別 明治三十五年度

營業別		物品販賣業	銀行業	金錢貸付業	物品貸付業	製造業	運送業	倉庫業	土木請負業	勞力請負業	印刷業	寫眞業	席貸業	旅人宿業	料理店業	公ナル周旋業	代辨業	仲立業
和歌山市	稅額	円 三、六四三	四、六七〇	五九一	一三五	六、三九四	四、二五〇	一七	三五三	一二〇	一三〇	一一五	五五三	三九三	三五一	一三〇	一七	三三三
	人員	一、三九四	八	四四	三	二六八	三八	一	七	二	三	三	二六	三	六八	七二	七	三七
海草郡	稅額	円 三、〇二三	—	四五五	—	二、八四九	四〇	—	八八	—	—	—	五	三六	九一	二四四	八	三七
	人員	四三九	—	八〇	—	二九六	九	—	二〇	—	—	—	一	五	五	三三	六	三六
那賀郡	稅額	円 二、四四〇	六二	三三五	七	一、一三三	七六	—	五九	—	三	—	—	二四	三六	七四	四	一
	人員	四四四	二	五〇	二	二九	三	—	五	—	一	—	—	五	五	六五	四	—
伊都郡	稅額	円 一、六四七	四五三	一八四	—	一、八〇三	一八	六四	七七	—	九	—	—	一三五	一二九	五五	七	二〇
	人員	三四三	二	三三	—	一五九	五	一七	一四	—	二	—	—	三七	二〇	五五	八	二
有田郡	稅額	円 一、七四四	—	二六四	—	一、一二七	九六	二	三六	—	七	—	—	六	一三三	一三〇	六	—
	人員	三〇七	—	三八	—	一〇二	三	一	六	—	一	—	—	一	一三	一三〇	五	—
日高郡	稅額	円 三、二七四	—	一二三	五	七三六	五六	九	一一三	—	一四	—	—	六	三二四	六四	一六	二
	人員	四一八	—	三三	二	八〇	一〇	八	三	—	二	—	—	一五	二四	五〇	一五	一
西牟婁郡	稅額	円 四、三〇九	一、三〇九	二三九	二	九九五	一九〇	四八	一〇七	—	三	—	—	一五九	一八九	一〇六	四〇	一
	人員	七〇八	八	一五	一	七七	三	二	一八	—	三	—	—	一三	三三	四六	二九	一
東牟婁郡	稅額	円 三、七九八	一、三一九	三〇〇	—	二一九	一〇三	二八	三八	—	二四	—	—	一七九	二九三	一五四	一	一
	人員	五七七	一七	一八	—	一三六	一一	一四	八	—	三	—	—	二六	三六	四三	一	一
合計	稅額	円 二三、八七七	八、〇四一	二、三七一	一四九	一五、二五三	四、八八九	一七六	八七〇	三〇	二〇九	一五	五五八	六四八	一、四三六	九五七	九九	三六三
	人員	四、六二九	二七	三一三	三七	一、一〇六	一二八	四三	一三八	二	二四	二	六八	一五三	一四九	六八三	七五	四三

業名	仲買業	合計	三十四年度	三十三年度
和歌山市 税額	三	三、九八六	二九、一〇〇	二八、一三六
和歌山市 人員	一五	二、〇三五	二、〇三七	二、〇七七
海草郡 税額	一九五	七、〇五八	七、二六六	一、一六五
海草郡 人員	一六	一、一〇七	一、〇九〇	一、一六二
那賀郡 税額	三	四、三七三	三、八七六	三、三三三
那賀郡 人員	三	七三七	五五八	五四六
伊都郡 税額	二四	四、七〇一	四、六九九	四、一〇三
伊都郡 人員	一七	七三三	六一五	四八六
有田郡 税額	七七	三、六一九	三、三八四	三、三二一
有田郡 人員	一八	六四三	六四三	五七三
日高郡 税額	一九四	三、八四〇	三、五九三	二、六四九
日高郡 人員	九九	七六三	六三五	四八一
西牟婁郡 税額	三一	七、九一五	七、五〇三	六、三四五
西牟婁郡 人員	六七	一、〇四二	一、〇一〇	八二九
東牟婁郡 税額	四六七	六、九九四	六、八六五	五、七五三
東牟婁郡 人員	六二	八四〇	一、〇六九	七六六
合計 税額	一、三五三	七〇、四五五	六六、二六七	五九、六七三
合計 人員	二九六	七、八八六	七、六六六	六、九三八

第三二八 地租ノ賦課額

明治三十五年度

郡市	田	畑	郡村宅地	市街宅地	鹽田	鑛泉地	池沼	山林原野	雜種地	合計
	円	円	円	円	円	円	円	円	円	円
和歌山市	六六	四九五	—	一五、三三九	—	—	—	四	—	一五、八九四
海草郡	一〇五、三四三	三五、八六九	一四、三三三	—	二四八	—	一四	一、三五五	一六	一四七、三〇八
那賀郡	一二六、三八四	一〇、二四五	一〇、八〇七	—	—	二	一	一、五九五	一	一三九、〇三五
伊都郡	五五、九九三	八、三三八	六、四五七	—	—	—	二	一、六六八	一	七三、四六八
有田郡	五三、六二四	一三、三六〇	七、一五三	—	—	三	一	九九五	一	七五、一三六
日高郡	七八、〇三六	五、二八〇	六、四四三	—	—	一七	四	二、四〇五	一	九三、一八六
西牟婁郡	二九、七六三	五、八二一	五、七三五	一、五八二	七三	一三	四	二、八九五	一	四五、八六五
東牟婁郡	二六、三五三	五、四〇三	四、三三一	二、一五七	—	八	四	二、九九七	一	四一、一五三
合計	四六五、四六〇	七四、七九〇	五五、三三九	一九、〇六八	三二〇	四三	三〇	一三、九七四	二三	六二九、〇四五
三十四年度	四七六、四三〇	七六、五三三	五七、二三六	一九、〇八四	三三四	四三	三〇	一四、二〇三	二〇	六四三、八九三
三十三年度	四六三、二六九	七六、五二七	五六、八六七	一九、〇一六	二八六	四三	二七	一三、五四三	三	六三九、六〇九
三十二年度	四四四、七〇九	七六、六六三	五六、六四五	一九、一七五	二七四	四三	一三	一三、一五三	三	六〇九、五〇六
三十一年度	四一五、七〇五	七三、一六八	四三、〇〇四	九、五七二	三三二	三〇	三〇	一〇、六五四	一四	五三三、四〇七

第三二九 所得納税金及人員

明治三十五年度

郡市	三百圓以上 金員	三百圓以上 人員	五百圓以上 金員	五百圓以上 人員	千圓以上 金員	千圓以上 人員	二千圓以上 金員	二千圓以上 人員	三千圓以上 金員	三千圓以上 人員	五千圓以上 金員	五千圓以上 人員	一万圓以上 金員	一万圓以上 人員	一万五千圓以上 金員	一万五千圓以上 人員	合計 金員	合計 人員
	円		円		円		円		円		円		円		円		円	
和歌山市	一、六六七	四九八	三、〇一一	四三二	一、八二四	一一九	一、一四三	三七	一、三九六	二六	七三二	六	—	—	—	—	九、七六二	一、一一九
海草郡	一、一〇四	三七四	一、一九九	二一四	一、〇四九	八〇	四二三	二五	六九三	一四	三一四	三	三三二	一	一、七二八	四	六、八三八	七〇五
那賀郡	一、三〇八	五二〇	一、四五四	二七三	九九〇	七七	五六二	三	六五四	一〇	—	—	—	—	—	—	四、九五八	九〇一
伊都郡	六五九	三一八	八七一	一六八	六二二	四九	一二〇	三	二八	四	三四二	三	三一七	一	—	—	三、一七八	四五六
有田郡	八二一	三三九	八三〇	九九	七五四	三六	二六六	七	五三六	七	三三七	二	—	—	—	—	三、五五四	三八三
日高郡	八〇七	二一七	八一四	一〇三	六一六	三三	三三五	九	三二六	三	六六四	四	—	—	—	—	三、四七二	三六七
西牟婁郡	九三五	三〇二	一、一〇一	一七一	七三三	四二	五一三	一八	二六六	六	三七六	五	—	—	—	—	三、九一四	五四四
東牟婁郡	一、〇四一	三三二	九三七	一四三	九八八	六二	九一六	一八	六七八	二	一、〇七五	二	—	—	二、〇〇九	三	七、六四四	五六七
合計	八、三四二	二、六六九	一〇、二一七	一、五九九	七、五七五	四九八	四、三二六	一二九	四、六七六	八三	三、八二九	三四	六四八	二	三、七三七	七	四三、三四〇	五、〇四一
三十四年度	七、七一九	二、四一二	八、九二〇	一、四五六	六、六五四	四七六	三、六九三	一四三	二、八二九	六三	三、三三〇	二九	一、〇三二	四	二、九四九	六	三七、一三五	四、五五〇
三十三年度	五、九一四	一、九四四	七、三一三	一、一九一	六、〇九三	四三〇	二、七〇三	一〇四	二、三八七	四四	二、二七四	三	六七三	二	一、一六四	五	二八、五三〇	三、七三二
三十二年度	四、九三五	一、五九〇	六、〇八〇	九六五	四、八五〇	三三二	二、二六五	八九	一、九八九	四〇	一、四〇四	三	七〇六	四	五二八	三	二二、七七七	三、〇二三

第三三〇 國税滯納金及人員

明治三十五年度

郡市	地租 金員	地租 人員	所得税 金員	所得税 人員	酒税 金員	酒税 人員	醤油税 金員	醤油税 人員	賣藥税 金員	賣藥税 人員	營業税 金員	營業税 人員	鑛業税 金員	鑛業税 人員	合計 金員	合計 人員
	円		円		円		円		円		円		円		円	
和歌山市	一、九六八	一、七三二	一、一八三	三六	—	—	—	—	五五	三六	四、三二八	一、〇五六	—	—	七、五二四	二、六六三
海草郡	三三七	一三四	三三	一四	—	—	一	一	七	五	—	—	—	—	二七七	一五四
那賀郡	五〇五	三三二	二三	三	三、五六七	四	一〇九	一三	七	二	二九	三三	—	—	四、四〇〇	三四六
伊都郡	一三三	一二四	八六	四	—	—	一	一	五	五	三六	三	一七	四	二一九	一七〇

郡市	地租 金員	地租 人員	所得稅 金員	所得稅 人員	酒稅 金員	酒稅 人員	醬油稅 金員	醬油稅 人員	賣藥稅 金員	賣藥稅 人員	營業稅 金員	營業稅 人員	鑛業稅 金員	鑛業稅 人員	合計 金員	合計 人員
有田郡	四八円	七四	二一円	六	五、〇六二円	一	八七円	一	三円	一	七二円	三	一円	一	五、二九三円	一五
目高郡	五	一	一四	五	一、七七九	一	一	一	一	一	四六	一一	一一	三	一、八五六	三
西牟婁郡	二五	六七	七三五	一六	三二	一	二三	二	七	四	四六	二〇	二三	三	八九	一三
東牟婁郡	二五二	三七三	二一〇	三七	一	一	二	二	六九	一三	四一二	一五五	一七六	一六	一、二二一	五九六
合計	三、一九二	二、三二六	二、二七六	三六二	一〇、四六〇	七	二三二	二九	一五四	六九	五、〇四九	一、三四九	二二六	二六	二〇、七七九	四、一六八
三十四年度	一、七七四	一、三七〇	一、一二四	一五五	四、八九三	三	二七七	一五	九一	四〇	三、四六八	九四五	一三七	一三	一一、七六四	二、五四一
三十三年度	二、〇〇二	一、五四六	一、三八一	一九一	二四、一一九	二	一〇九	八	八六	四一	三、〇〇三	八二一	九二	八	三〇、七九二	二、六二七
三十二年度	一、七二四	一、五九八	二、五三三	一一七	一〇、七四七	六	四八	八	八一	四〇	二、三六七	六七六	九	五	一七、五〇九	一、四五〇
三十一年度	八〇五	一、一三三	三七一	八六	一、三一六	三	二一〇	二	六〇	二〇	一、七〇四	五六三	九三	一〇	四、五五九	一、八一七

郡市	[illegible] 金員	[illegible] 人員	所得税 金員	所得税 人員	[illegible] 金員	[illegible] 人員	醤油税 金員	醤油税 人員	賣薬税 金員	賣薬税 人員	營業税 金員	營業税 人員	鑛業税 金員	鑛業税 人員	合計 金員	合計 人員
有田郡	[illegible]	[illegible]	[illegible]	[illegible]	[illegible]	[illegible]	[illegible]	[illegible]	[illegible]	[illegible]	[illegible]	[illegible]	[illegible]	[illegible]	[illegible]	[illegible]
日高郡	[illegible]	[illegible]	[illegible]	[illegible]	[illegible]	[illegible]	[illegible]	[illegible]	[illegible]	[illegible]	[illegible]	[illegible]	[illegible]	[illegible]	[illegible]	[illegible]
西牟婁郡	[illegible]	[illegible]	[illegible]	[illegible]	[illegible]	[illegible]	[illegible]	[illegible]	[illegible]	[illegible]	[illegible]	[illegible]	[illegible]	[illegible]	[illegible]	[illegible]
東牟婁郡	[illegible]	[illegible]	[illegible]	[illegible]	[illegible]	[illegible]	[illegible]	[illegible]	[illegible]	[illegible]	[illegible]	[illegible]	[illegible]	[illegible]	[illegible]	[illegible]
合計	[illegible]	[illegible]	[illegible]	[illegible]	[illegible]	[illegible]	[illegible]	[illegible]	[illegible]	[illegible]	[illegible]	[illegible]	[illegible]	[illegible]	[illegible]	[illegible]
三十四年度	[illegible]	[illegible]	[illegible]	[illegible]	[illegible]	[illegible]	[illegible]	[illegible]	[illegible]	[illegible]	[illegible]	[illegible]	[illegible]	[illegible]	[illegible]	[illegible]
三十三年度	[illegible]	[illegible]	[illegible]	[illegible]	[illegible]	[illegible]	[illegible]	[illegible]	[illegible]	[illegible]	[illegible]	[illegible]	[illegible]	[illegible]	[illegible]	[illegible]
三十二年度	[illegible]	[illegible]	[illegible]	[illegible]	[illegible]	[illegible]	[illegible]	[illegible]	[illegible]	[illegible]	[illegible]	[illegible]	[illegible]	[illegible]	[illegible]	[illegible]
三十一年度	[illegible]	[illegible]	[illegible]	[illegible]	[illegible]	[illegible]	[illegible]	[illegible]	[illegible]	[illegible]	[illegible]	[illegible]	[illegible]	[illegible]	[illegible]	[illegible]

官吏及公吏

第三三一 縣官吏

十二月三十一日現在

官職別		明治三十五年 人員	明治三十五年 俸給年額	同三十四年 人員	同三十四年 俸給年額	同三十三年 人員	同三十三年 俸給年額	同三十二年 人員	同三十二年 俸給年額	同三十一年 人員	同三十一年 俸給年額
知事官房、內務部	知事	一	三,〇〇〇円	一	三,〇〇〇円	一	三,〇〇〇円	一	三,〇〇〇円	一	三,〇〇〇円
	書記官	一	一,八〇〇	一	一,八〇〇	一	一,八〇〇	一	一,五〇〇	一	一,五〇〇
	參事官	一	一,二〇〇	一	九〇〇	一	八〇〇	一	一,〇〇〇	一	九〇〇
	視學官	|	|	一	一,二〇〇	一	一,二〇〇	一	一,二〇〇	|	|
	技師	四	一,三四〇	三	一,〇八〇	三	二,三三〇	一	一,二〇〇	|	|
	屬	四七	三,九六〇	四三	一〇,六八〇	四七	一一,三七六	四五	一〇,〇九三	五二	一一,五五六
	縣視學	二	一,〇二〇	三	一,〇二〇	二	九六〇	一	五四〇	二	九六〇
	技手	二	二,二七六	一〇	二,五八〇	七	六六〇	六	二,四七六	六	一,三四四
	縣吏員	五九	八,九六八	三八	七,五六〇	三二	五,六二八	五七	五,一三四	|	|
	事務傭	三	二,四二三	二	二,三五六	一六	一,六六六	一五	一,五八四	一三	一,二九六
	技術傭	|	|	|	|	|	|	|	|	八	九二四
	計	一四七	三四,九五六	一三九	三三,〇三六	一三〇	二九,六四二	一二九	二六,七二六	八三	三一,四八〇
警察部	警部長	一	一,八〇〇	一	一,六〇〇	一	一,四〇〇	一	一,二〇〇	一	一,二〇〇
	警視	一	五〇〇	一	五〇〇	一	五〇〇	|	|	|	|
	警部	二三	八,五五〇	二四	八,六四〇	二五	八,七二〇	二八	八,八〇〇	二六	八,六四〇
	技手	|	|	|	|	一	一八〇	一	一八〇	一	一八〇
	巡查	四三	[illegible]	四八	[illegible]	四〇五	五三,五三四	三九一	四四,九六八	三七三	四〇,三〇四
	[illegible]	[illegible]	[illegible]	[illegible]	[illegible]	[illegible]	[illegible]	[illegible]	[illegible]	一〇	[illegible]

種別	知事官房	内務部 第一課	第二課	第三課	第四課	第五課	計	警察 高等警察課	警務課	保安課	衛生課	合計
委任		一	一	一	二	四		一	一	一	一	四
判任	七	一〇	一四	一四	一三	五四		一	三	三	二	六一
雇	四	三	三	二	五	二〇		一	六	四	六	二四
計	一一	一四	一八	一六	二〇	二〇	七八	二	九	七	八	八九

種別	巡査教習所	警察署并分署	合計	監獄署 第一課	第二課	第三課	監獄支署	合計	総計	三十四年	三十三年	三十二年	三十一年
委任	一	一	一	一	一	一	一	一	四	三	四	三	一
判任	一	二	三	八	四	五	二	一三	一八	九八	一〇五	一〇五	一〇五
雇													
計	一	三	四九	一九	一四	五	二	一九	一五七	一四四	一七九	一〇四	一五

明治三十五年

第三三三　縣官ノ進退

官職名	叙位	位階叙	叙勳	勳等進	新任	轉任入	官等叙	増俸	轉任出	休職	非職	復職	退官	懲戒免官	死亡
知事															
書記官															
警部長															
警部															
警官															

區	市町村	都	和歌山市	海草郡	伊都郡	有田郡	日高郡	西牟婁郡	東牟婁郡	合計	三十四年	三十三年	三十二年	三十一年
第三三四	市町村吏員	助役	名譽職	給與以上	一	一	一	一	一	五	五	五	五	五
			給與以上	一	一	一	一	一	一	四	四	四	四	四
		收入役	名譽職	一	一	一	一	一	一	四	四	四	四	四
			給與以上	一	一	一	一	一	一	四	四	四	四	四
		收入役代理者	給與以上	一	一	一	一	一	一	四	四	四	四	四
			給與以上	一	一	一	一	一	一	四	四	四	四	四
		書記	給與以上	一	一	一	一	一	一	四	四	四	四	四
			給與以上	一	一	一	一	一	一	四	四	四	四	四
		雇員及常務員	給與以上	一	一	一	一	一	一	四	四	四	四	四
			給與以上	一	一	一	一	一	一	四	四	四	四	四

主務部署	事務	合計	三十四年	三十三年	三十二年	三十一年
本縣	令達	九	九	九	九	九
縣內	訓令訓示往復	一〇	一〇	一〇	一〇	一〇
縣廳	伺指令往復	一〇	一〇	一〇	一〇	一〇
郡市役所	訓令伺指令往復	一〇	一〇	一〇	一〇	一〇
町村役場	訓令伺指令往復	一〇	一〇	一〇	一〇	一〇
其他縣吏員	訓令伺指令往復	一〇	一〇	一〇	一〇	一〇
其他縣吏員	人民願伺	一〇	一〇	一〇	一〇	一〇
雜件	雜件	一〇	一〇	一〇	一〇	一〇
合計	合計	一〇	一〇	一〇	一〇	一〇

知事官房	事務	合計	三十四年	三十三年	三十二年	三十一年
本縣	令達	九	九	九	九	九
縣內	訓令訓示往復	一〇	一〇	一〇	一〇	一〇
縣廳	伺指令往復	一〇	一〇	一〇	一〇	一〇
郡市役所	訓令伺指令往復	一〇	一〇	一〇	一〇	一〇
町村役場	訓令伺指令往復	一〇	一〇	一〇	一〇	一〇
其他縣吏員	訓令伺指令往復	一〇	一〇	一〇	一〇	一〇
其他縣吏員	人民願伺	一〇	一〇	一〇	一〇	一〇
雜件	雜件	一〇	一〇	一〇	一〇	一〇
合計	合計	一〇	一〇	一〇	一〇	一〇

主務部署		本縣令達	閣省申牒訓令	局廳往復	郡市吏員伺届指令	郡市吏員往復	町村吏員伺届指令	町村吏員往復	其他職員願伺届指令	其他職員往復	人民願伺届指令	電信	雜件	合計
内務部 第一課	受	—	三七四	七四七	二三三	二、九九〇	四五九	二九八	八六四	四九四	一、九三三	八〇	一二五	八、五九五
	發	一〇八	四五〇	五七五	一四一	二、三九一	四四八	一四三	四六四	四一九	一、一〇六	一六〇	九四〇	七、三八六
第二課	受	—	三六八	三七	八七三	四三四	二四五	一、九八〇	一、三四一	二、三四一	二、〇八九	九〇	五四三	九、〇三四
	發	四三	七九	四二八	二六	一、三〇六	三一	二〇四	一、一三〇	一、七一〇	一、三五五	二〇四	一、七三六	八、四三三
第三課	受	—	七七	三〇〇	一、二九四	八七	五八七	七	八六七	一〇六	八二一	五	二〇一	四、五五一
	發	三	七三	二四六	八七〇	五三	三三三	一二	三〇五	四三	一三五	六〇	八二三	二、九六一
第四課	受	—	五三	七九四	一、九三三	五三八	五〇三	四五	五〇三	一	一、八二三	七五	五九九	六、八二二
	發	一四七	三四三	七一七	二、九七八	一、六〇五	三六六	—	五六三	—	一七三	一三六	一、四三二	八、一三〇
第五課	受	—	七九	三三九	一、二三七	一、四二七	一、〇三七	七〇	七九四	一、六六〇	四〇七	三九	四四八	七、四三七
	發	二四	一四七	三一〇	一八	九〇三	—	一〇三	一	一、一〇三	五	一〇六	四、六二五	七、三三一
計	受	—	六九三	三、八二三	五、〇三〇	六、四四一	三、一六九	六三八	五、〇九一	四、七五一	七、〇八四	四〇三	一、五八六	三七、七〇八
	發	四〇三	一、一〇九	二、四三六	四、〇八二	六、八〇六	一、〇三九	四七四	二、五〇二	三、四三四	二、七六一	九八一	五九、七五二	八三、七七七
警察部 高等警察	受	—	四六	六三	—	—	—	—	三八	三、〇六七	九八	七三六	一四八	四、七五六
	發	三	六三	二四三	—	—	—	—	三八	七四〇	四七	四九二	一三〇	一、七三六
警務課	受	—	四	九五	—	二	二	二	五〇	四、三四五	三六六	九三	四五〇	五、八五八
	發	一三	三	二四	—	—	—	—	八	一、八九〇	一一七	一七三	八七	二、三四三
保安課	受	—	八	一、四九七	五	五一	六	九三	六七	五、九九一	一、[illegible]	三〇	二六	九、〇三一
	發	二三	三九	一、五四四	四	七三	四	—	六二	一七、四三三	四八七	一五	八	一九、六八〇
衛生課	受	—	—	二、一四八	一八	六二一	一	二、五三三	三	二、六四八	一、四六七	—	—	三、二六〇
	發	三六四	一九	三六四	三	一四四	—	一八	—	五七六	二三〇	—	二	一、六九三
計	受	—	一六七	四、三七三	二三	六七四	九	二、六一八	一五八	一六、〇五一	三、〇九三	八四八	六七六	三一、八九五
	發	四一三	二四	二、一六六	七	三一八	四	一八	一〇七	二〇、六三八	八七二	六七九	二三七	二五、四四〇
監獄署 第一課	受	—	二七	三、二三一	—	三三	—	三五	一	三、四三五	—	一九	三五	七、一六八
	發	—	六二	二、三五〇	—	二九	—	四〇	一八〇	一二四	—	三〇	三五	二、五六四
第二課	受	—	—	七	—	—	—	—	一、一五二	—	—	—	—	一、一五八
	發	—	—	二	—	—	—	—	—	—	—	—	—	二
第三課	受	—	三	五〇	—	—	—	—	—	三三	—	一	一九	六三六
	發	—	七	二六	一	—	—	—	—	四	—	一	九	二四五
計	受	—	三〇	三、二九三	—	三三	—	三五	一、一五三	三、四六八	—	一九	五四	八、九二二
	發	—	六九	二、四七六	一	二九	—	四〇	一八〇	一二八	—	三〇	四四	二、八六〇

		本縣令達	閣省申牒訓令	局廳往復	郡市吏員伺届指令	郡市吏員往復	町村吏員伺届指令	町村吏員往復	其他職員願伺届指令	其他職員往復	人民願伺届指令	電信	雜件	合計
合計	受	—	八九〇	一二、一〇七	五、〇五三	七、一三八	三、一七八	三、二九一	五、四二九	二四、二七〇	一〇、一七六	一、二六九	二、二六六	一〇八、三八五
	發	八一六	一、三〇三	七、〇七八	四、〇九〇	七、〇五三	一、〇四三	五三三	三、七六〇	二四、一八〇	三、六五三	一、六九〇	六〇、〇二三	一二一、〇七七
三十四年	受	—	九三六	一二、五三四	四、五三三	七、五一八	二、五三六	六、一六六	八、八八二	一八、八九五	一〇、八九〇	九八五	二、六〇九	七一、四七三
	發	六九三	一、四九二	七、五一九	四、〇〇三	七、八二三	一、〇三三	五七〇	一、九〇六	一〇、〇八九	三、七六四	一、五九四	二七、二五三	六七、七六九
三十三年	受	—	一、八二六	八、六一九	五、四三七	一二、五五七	二、〇四一	三、六八八	四、八四一	一七、二〇三	八、〇〇〇	一、四二三	一、〇七九	六六、六三〇
	發	七一七	一、四六七	七、六三三	三、一三三	一三、一五九	五八〇	七三七	一、〇四九	一三、七六八	四、四六七	一、八七九	一一、二八〇	五八、八一八
三十二年	受	—	九四九	八、二七八	四、〇八九	六、五五八	一、一七二	二、三三三	三、六五三	一〇、九八三	一四、一五六	九六二	二、六六九	五五、七〇一
	發	七三六	一、三四九	六、二〇四	四、三〇六	一〇、五三六	四〇三	九三三	三、六八六	一三、四七三	四、三七一	一、〇八三	一四、三三一	六一、三九一
三十一年	受	—	八五一	一〇、一四五	三、〇九三	六、七八四	九九五	一、六一八	四、二七七	九、八〇八	一二、二〇三	六五九	三、七九六	五四、一八八
	發	七七八	二、〇〇二	七、四九八	三、二四一	八、四九二	四九四	七二二	三、〇三三	九、四六〇	四、一七九	八四三	一四、三三八	五五、〇六〇

11/6/37

明治三十七年三月廿五日印刷
明治三十七年四月廿一日發行
（非賣品）

和歌山縣廳

和歌山市本町二丁目三番地
印刷者　江川文七

和歌山市本町二丁目三番地
印刷所　江川商店印刷部

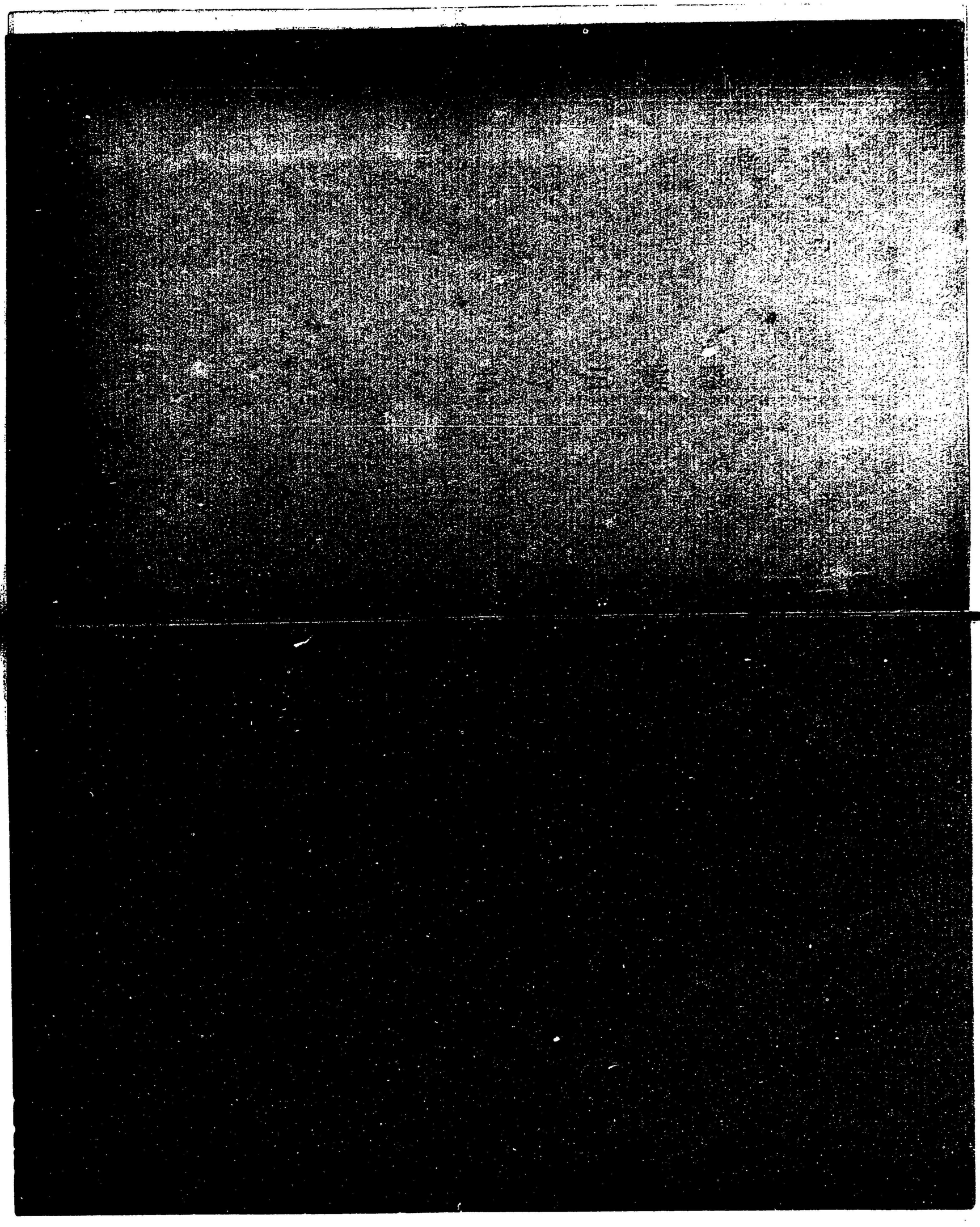

104
22

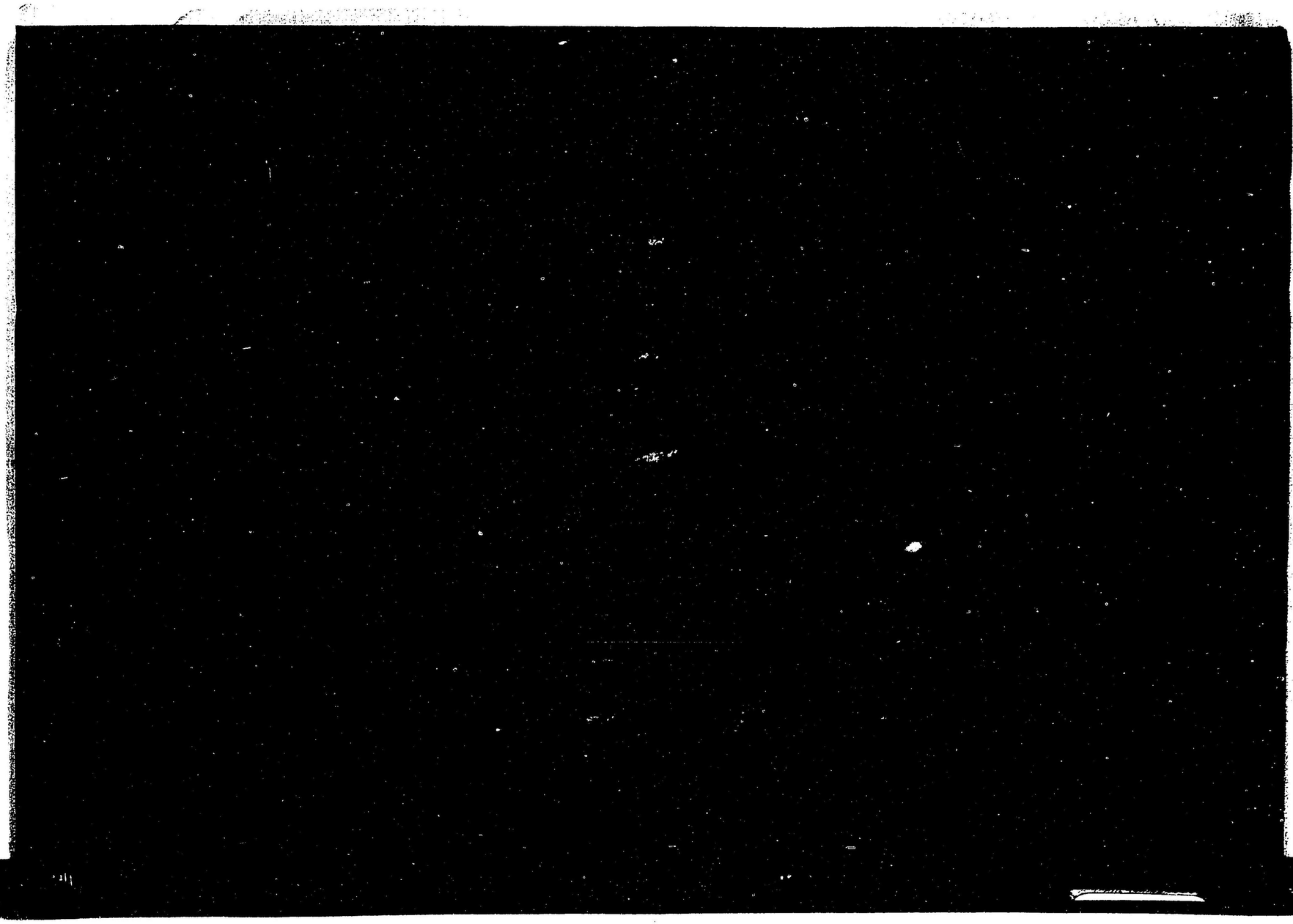
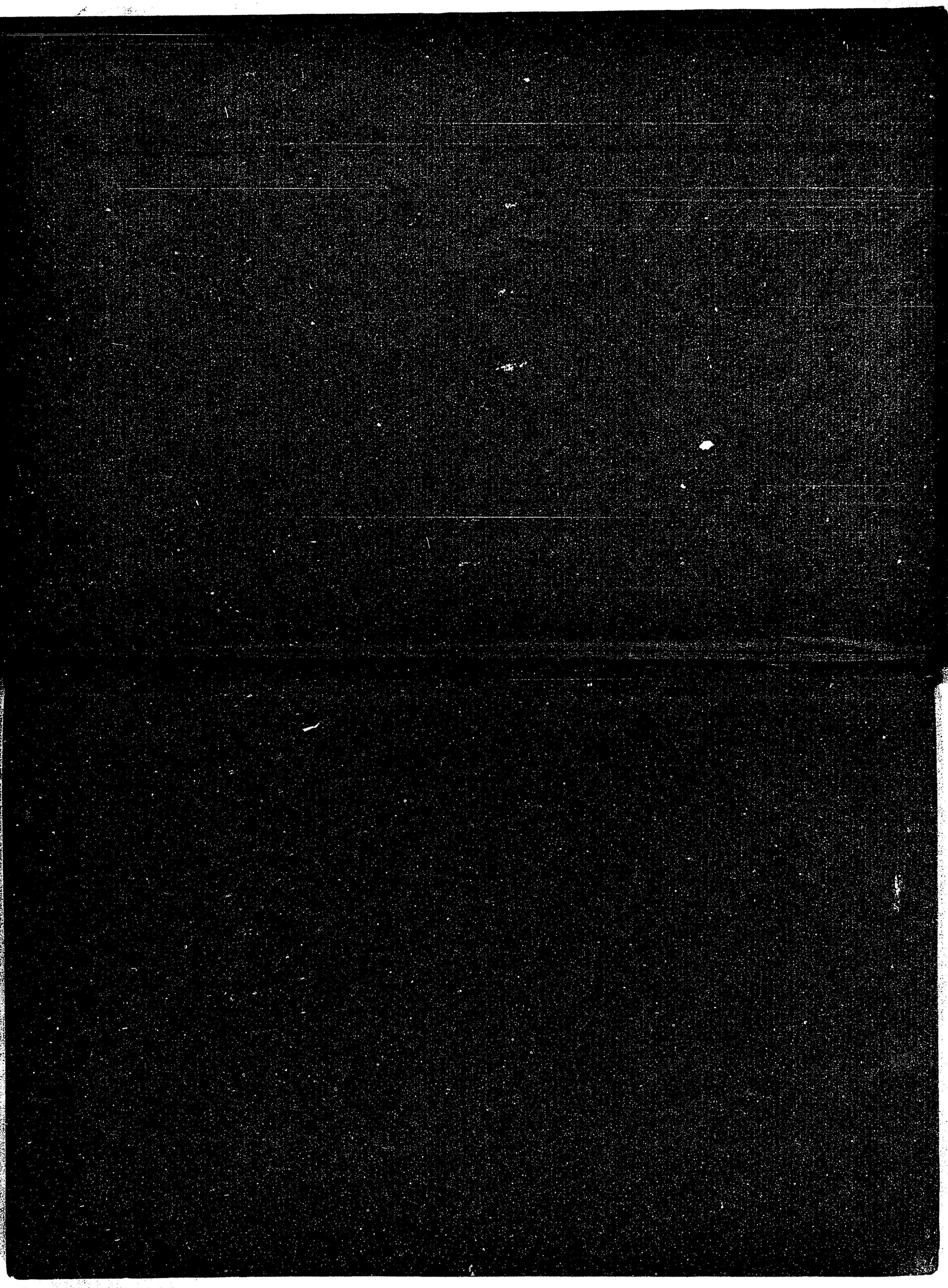
14.4
22
M